

BALANÇO

DA

RECEITA E DESPESA

DO

IMPERIO

NO EXERCICIO

DE

1876 — 1877

E

ESTADO DAS DIVIDAS — ACTIVA E PASSIVA

BIBLIOTECA
DA
DIRECTORIA DAS OBRAS PUBLICAS
MINISTERIO DA AGRICULTURA



Rio de Janeiro

TYPOGRAPHIA NACIONAL

1879

500

Raj

6181
8232

BIBLIOTECA
DA
DIRECTORIA DAS OBRAS PUBLICAS
— — —
MINISTERIO DA AGRICULTURA

RECEITA E DESPESA

1876—1877

Receita e Despeza do Imperio no exercicio de 1876—1877.

Receita.					Despeza.						
	ORÇADA.	ARRECADADA.	MAIOR RECEITA.	MENOR RECEITA.	POR ARRECADAR.		FIXADA.	PAGA.	MAIOR DESPEZA.	MENOR DESPEZA.	RESTO A PAGAR.
ORDINARIA	Importação	60.180:000\$000	53.938:889\$442		6.241:110\$538	MINISTERIOS	Imperio	14.426:028\$170	11.041:037\$599	3.384:990\$571	18:764\$221
	Despacho maritimo	540:000\$000	124:335\$949		415:664\$054		Justiça	6.342:798\$724	6.017:744\$067	325:054\$657	48:194\$738
	Exportação	19.465:000\$000	16.310:156\$183		3.094:843\$817		Estrangeiros	1.096:353\$333	1.056:042\$610	40:310\$723	
	Interior	24.477:100\$000	26.513:568\$076	2.036:468\$076			Marinha	17.497:783\$391	17.841:637\$422	343:854\$031	
EXTRAORDINARIA	1.397:900\$000	849:210\$098		548:689\$002	Guerra	17.309:339\$001	17.920:533\$044	611:495\$143		86:499\$261	
RENDAS COM APLICAÇÃO ESPECIAL:	106.000:000\$000	97.736:159\$748	2.036:468\$076	10.300:398\$328	898:605\$573	Agricultura, Commercio e Obras Publicas, inclusive 1.371:232\$160 do § — Manumissões.	88.824:288\$025	33.367:804\$824	55:456:483\$201	8:915\$169	
Fundo de emancipação	1.133:070\$000	1.026:434\$950		106:635\$050		Fazenda	48.375:914\$420	48.555:875\$755	179:961\$335	28:063\$746	
Imposto do gado de consumo	210:000\$000	207:395\$600		2:604\$400							
DEPOSITOS (liquidos)	107.343:070\$000	98.969:990\$298	2.036:468\$076	10.409:547\$778	898:605\$573						
		2.093:650\$895							1.135:010\$509	59.206:830\$152	197:261\$577
		401.063:641\$193									
Receita arrecadada (tabella n.º 1)					401.063:641\$193	Despeza paga (tabella n.º 2)					135.800:677\$321
Creditos Legislativos:						Operações de credito:					
				30.300:000\$000		Importancia de bilhetes do Thesouro emitidos nos anteriores annos financeiros e paga neste exercicio					3.057:200\$000
				90:240\$000	30.390:240\$000	Despeza com o emprestimo levantado em Londres em 1860, para a Companhia da Estrada de ferro de Pernambuco, e por esta ainda não indemnizada (tabella n.º 4)					528\$703
				13.178:143\$798		Empresimos feitos aos Montes de Soccorro de diversas Provincias, na forma do art. 12 § 2.º da Lei n.º 2640 de 22 de Setembro de 1875, (tabella n.º 5.)					63:681\$046
				1:762\$826	13.176:380\$972						3.121:409\$749
				144.630:262\$165		Saldo do exercicio de 1876—1877					5.708:175\$095
											138.922:087\$070
											144.630:262\$165

Observações.

A renda liquida de depositos foi orçada neste exercicio em 2.400:000\$000; a arrecadada montou a 9.984:484\$133, da qual deduzindo-se a despeza de 7.890:833\$238, ficou o saldo de 2.093:650\$895 que foi levado á Receita, nos termos do art. 41 da Lei n.º 928 de 17 de Setembro de 1851, como consta da respectiva tabella, paginas 10 e 11. No saldo de 5.708:175\$095 está incluída a somma de 4.850:145\$070, pertencente ao fundo de emancipação e demonstrada na tabella n.º 8.

Directoria Geral da Contabilidade do Thesouro Nacional em 30 de Junho de 1879.

O DIRECTOR GERAL, *Rafael Arcanjo Galvão.*

N. 3.

Tabella demonstrativa da emissão de apolices.

Entregues ao Banco do Brazil, em virtude do art. 4.º do contracto celebrado em 23 de Janeiro de 1877 entre o mesmo Banco e o Governo, sendo :	
28.000 apolices de 1:000\$000.....	28.000:000\$000
4.000 ditas de 500\$000.....	2.000:000\$000
	<hr/>
A deduzir :	30.000:000\$000
Diferença entre o valor nominal e o real, por que foram vendidas as mesmas apolices.....	900:000\$000
	<hr/>
Entregado dote da Princeza a Sra. D. Januaria, em virtude da Lei n.º 1245 de 28 de Junho de 1865, art. 13.º, n.º 2. (Tabella D annexa á Lei n.º 2670 de 1875).....	29.100:000\$000
	1.200:000\$000
	<hr/>
	30.300:000\$000

N. 4.

Demonstração das despesas com o serviço do empréstimo de £.º 400.000 levantado em Londres, no anno de 1860, para a Companhia da Estrada de ferro de Pernambuco.

	£.º	S.	D.	RÉIS A 27
Dividendo do 1.º semestre.....	5.212	2	0	46:329\$778
Amortisação idem.....	8.818	8	9	78:386\$111
Dividendo do 2.º semestre.....	4.997	4	11	44:419\$963
Amortisação idem.....	9.034	13	11	80:281\$740
	<hr/>			
	28.059	9	7	249:417\$592
Importancia recebida da referida Companhia.....	28.000	0	0	248:888\$889
Saldo.....	59	9	7	528\$703

N. 5.

Relação das Thesourarias de Fazenda das Provincias, que realizaram empréstimos aos respectivos Montes de Socorro, na forma do art. 12, § 2.º da Lei n.º 2640 de 22 de Setembro de 1875.

Thesouraria da Provincia da Bahia.....	6:000\$000
» » de Pernambuco.....	6:000\$000
» » do Pará.....	10:854\$220
» » de S. Paulo.....	8:000\$000
» » do Paraná.....	7:450\$000
» » de Santa Catharina.....	5:970\$000
» » de Minas Geraes.....	3:000\$000
» » de Goyaz.....	8:406\$826
» » de Mato Grosso.....	8:000\$000
	63:681\$046

N. 6.

Deve— O exercicio de 1876—1877 em conta corrente com o de 1877—1878—*Haver*.

PELOS SUPPRIMENTOS RECEBIDOS.		PELOS SUPPRIMENTOS FEITOS.	
Município da Côte.....	13.833:867\$684	Alagoas.....	15:708\$126
Pará.....	104:434\$032	Pernambuco.....	4:774\$031
Santa Catharina.....	9:013\$501	Parahyba.....	166:660\$000
S. Pedro.....	307:961\$123	Amazonas.....	54:605\$371
	14.255:276\$342	S. Paulo.....	9:480\$533
		Mato Grosso.....	160:000\$000
			411:228\$061
Saldo a favor do exercicio de 1876—1877.	5.708:475\$095	Saldos constantes dos balanços da The- souraria Geral, das Thesourarias de Fazenda das Provincias, das Mesas de Rendas e Collectorias da do Rio de Ja- neiro e da Agencia e Delegacia em Londres no encerramento do exerci- cio de 1876—1877, passados por sup- primento para o de 1877—1878.— Tabella n.º 7.....	19.552:223\$376
	19.963:451\$437		19.963:451\$437

N. 7.

Saldos constantes dos balanços da Thesouraria Geral do Thesouro, das Thesourarias de Fazenda das Provincias, das Mesas de Rendas e Collectorias do Rio de Janeiro, da Agencia e Delegacia em Londres, no encerramento do exercicio de 1876 — 1877, passados por supprimento para o de 1877 — 1878.

	THEOURO, THESOURARIAS, AGENCIA E DELEGACIA EM LONDRES.		EM DIVERSAS ESTAÇÕES.	EM PODER DE RESPONSAVEIS.	TOTAL.
	Em moeda.	Em letras			
Município da Corte.....				8.430:105#472	8.430:105#472
Rio de Janeiro.....				147#000	147#000
Espirito Santo.....			1:049#724		1:049#724
Bahia.....	230:329#785	39:348#042	420:008#470	573:483#337	1.278:210#234
Sergipe.....	58:906#771			1:073#120	60:009#891
Alagoas.....	115:361#182		21:878#084	7:446#947	144:380#813
Pernambuco.....	172:526#955	50:973#325		76:777#300	309:277#887
Parahyba.....	842#853			49:167#071	50:009#924
Rio Grande do Norte.....	66:738#231		16:947#025		83:085#255
Ceará.....	31:826#450		39:921#033	13:123#076	84:872#079
Piauhy.....	38:436#221	10:000#000	2:300#842	51#000	60:394#003
Maranhão.....	573:070#254				573:070#254
Pará.....				189:732#104	189:732#104
Amazonas.....	9:489#463			58:747#474	68:236#937
S. Paulo.....	99:969#958		208:513#542	17:009#764	385:493#264
Paraná.....	26:426#477			24:310#879	52:746#356
Santa Catharina.....			157#750	38:174#329	38:332#079
S. Pedro.....		5:444#533	101:373#570	77:688#071	239:061#641
Minas.....	108:784#063		208:729#532	2:200#363	276:380#448
Goyaz.....	5:944#032		24:746#733		193:531#696
Mato Grosso.....	6.898:267#297		103:615#159	12:774#110	122:330#301
Londres.....				12:232#290	6.910:400#593
	8.508:007#893	124:366#500	1.330:080#604	9.583:762#370	10.552:223#370

Tabella demonstrativa da renda com applicação especial — Fundo de emancipação — arrecadada em todo o Imperio no exercicio de 1876 — 1877.

	MUNICIPIO DA CÔRTE.	RIO DE JANEIRO	ESPIRITO SANTO.	BAHIA.	SERGIPE.	ALAGÓAS.	PERNAMBUCO.	PARAHYBA.	RIO GRANDE DO NORTE.	CEARA.	PIAUHY.	MARANHÃO.	PARA.	AMAZONAS.	S. PAULO.	PARANA.	SANTA CATHARINA.	S. PEDRO.	MINAS.	GOYAZ.	MATO GROSSO.	SOMMA.	TOTAL.
Taxa de escravos.....	185:690,124	38:922,000	3:094,000	57:274,000	9:388,000	12:198,000	37:362,000	3:914,000	2:673,000	11:781,000	3:730,000	22:674,000	21:764,000	1:292,548	46:778,000	6:766,000	7:360,000	44:384,000	39:164,000	3:524,000	2:662,160	562:394,764	
Transmissão de propriedade dos mesmos.....	161:072,230							42,600															161:114,830
Multas.....	2:910,000	13:800,000	315,000	2:043,869	350,000	160,600	920,240	220,720	50,000	160,000	260,000	20,000	517,636		4:200,000	100,000	830,480	7:040,000	9:731,000	4,080	60,480	43:913,429	
Donativos de impostos provinciaes.....			5:280,007	26,000	153,000	26,365									443,000								5:624,542
Ditos diversos.....	372,229	31,500										45,985			4,000		3,500				37,667	225,805	897,866
Beneficios de loterias isentas de impostos.....	214:300,000																						214:300,000
Decima parte das concedidas depois da Lei.....	43:320,000																						43:320,000
Divida activa.....				9:150,000	494,000	1:190,000		442,000	6,000	136,000		2:930,000	862,000	150,000	12,000	360,428	590,000	3:198,000			22,000	474,000	20:016,428
Venda de relações para matriculas.....		9,620			19,000		94,740	3,560	5820		8140		40,460	4,060	11,820	5740	4,450	7,720		5,220			164,330
Emolumentos de matriculas.....					61,000	5,000		287,240		1:509,090			133,621			102,870			2:350,680		2,000	32,350	4:486,071
Renda não classificada.....								4,730															4,730
	578:061,002	52:763,420	8:889,007	68:494,469	10:471,230	13:379,365	38:376,980	4:914,840	2:729,820	13:586,000	3:990,140	25:639,985	23:287,241	4:443,540	51:143,820	7:330,038	8:807,930	54:629,720	51:245,900	3:589,574	3:454,003		1.026:434,950

A deduzir (despeza do § Manumissões).

	MUNICIPIO DA CÔRTE.	RIO DE JANEIRO.	ESPIRITO SANTO.	BAHIA.	SERGIPE.	ALAGÓAS.	PERNAMBUCO.	PARAHYBA.	RIO GRANDE DO NORTE.	CEARA.	PIAUHY.	MARANHÃO.	PARA.	AMAZONAS.	S. PAULO.	PARANA.	SANTA CATHARINA.	S. PEDRO.	MINAS.	GOYAZ.	MATO GROSSO.	SOMMA.	
Percentagem aos exactores pela arrecadação das rendas que constituem o fundo de emancipação.....	11:321,671		283,400		2:033,271	2:133,265	3:681,630	448:338	569,001	2:694,393	1:044,830	523,810	705,870			1:197,833	1:024,104	4:226,366	8:455,203		925,840	548,248	41:817,627
Libertações.....	386:528,818		12:260,457	249:024,501	56:492,933	15:140,220	53:505,030	16:732,000	7:042,847	13:422,133	53:110,789	69:872,481	25:933,950		123:076,196	6:947,400	3:591,973	45:653,622	159:120,938	43:848,553			1.318:325,563
Custas e processos de libertação e arbitramento.....				664,410				394,000			55,000	718,340	262,170		91,880	107,280	50,500	1:039,392	234,680				3:638,642
Impressos e publicação de editaes, telegrammas, etc.....	1:086,300										20,160					4,000		865,720					1:976,180
Compra e conducção de livros e outros objectos para as Juntas classificadoras.....	462,000	150,000	98,300				352,000	311,550		24,440	6,000	110,180	614,300		248,998	96,720	3,200	37,000	321,600		11,360		2:841,428
Dota de livros fornecidos para assentamento de baptismo de ingenuos.....	827,300						22,000																847,000
Ajuda de Custo a membros da Junta de classificação e a empregados incumbidos de regularisar a escripturação.....			386,000																				286,000
Gratificação ao Dr. Manoel da Silveira Mafra pela compilação de todos os actos relativos ao estado servil.....	4:000,000																						4:000,000
Dota a um dos Escrives dos Juizes de Paz do municipio do Rio de Janeiro, por serviços que prestou á Junta de classificação.....	500,000																						500,000
	401:723,911	150,000	12:920,837	249:688,611	58:526,204	17:273,487	59:561,630	17:909,898	7:812,238	16:216,326	59:879,879	70:768,341	27:234,120		123:417,074	8:332,735	4:669,777	11:822,300	168:132,441	14:787,733	548,248		1.371:232,160
Deficit deste exercicio.....																							344:797,310
Saldo do exercicio de 1876.....																							5.194:942,380
																							4.850:145,070

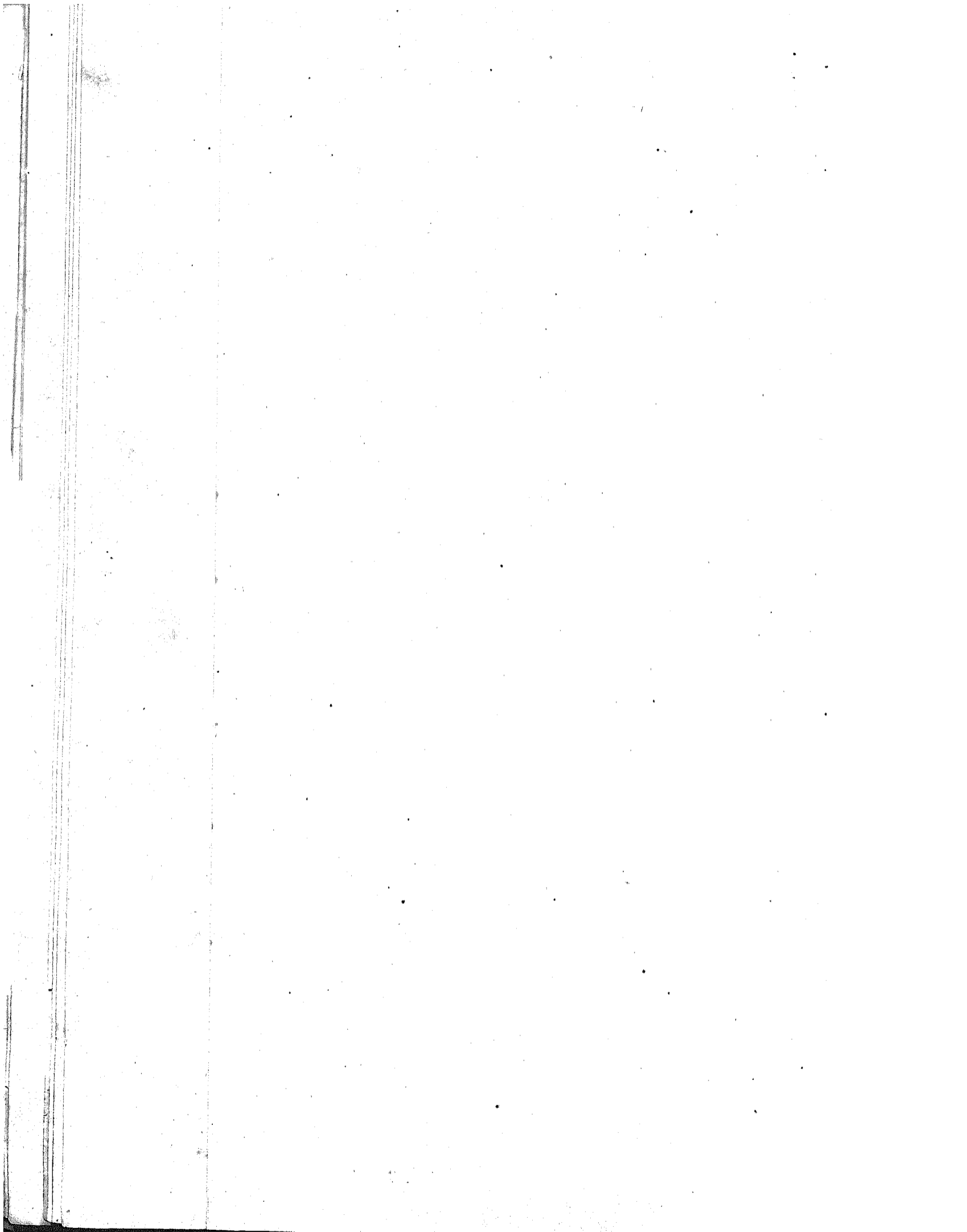

RECEITA DO IMPERIO

NO

EXERCICIO

DE

1876--1877

Receita do Imperio no exercicio de 1876 — 1877.

DENOMINAÇÃO DAS RENDAS.	ARRECADADA.	POR ARRECADAR.
ORDINARIA.		
<i>Importação.</i>		
Direitos de importação para consumo.....	52.783:522#037	
Expediente dos generos livres de direitos de consumo, na razão de 5 %.....	528:922#291	
Armazenagem.....	626:445#114	
<i>Despacho marítimo.</i>		
Imposto de pharóes.....	124:275#749	
Dito da dóca.....	60#200	
<i>Exportação.</i>		
Direitos de exportação dos generos nacionaes.....	45.911:584#560	
Ditos de 2 1/2 % da polvora fabricada per conta do Governo, e dos metaes preciosos em pó, pinha, barra, ou em obras.....	34:765#435	
Ditos de 1 1/2 % do ouro em barra fundido na Casa da Moeda.....	915#584	
Ditos de 1 % dos diamantes.....	9:471#521	
Expediente das capatazias.....	353:419#083	
<i>Interior.</i>		
Juros das acções das estradas de ferro da Bahia e Pernambuco.....	143:596#816	
Renda do Correio Geral.....	1.005:624#879	
Dita da Estrada de ferrô D. Pedro II.....	8.534:256#343	
Dita da Casa da Moeda.....	30:392#176	
Dita da Lithographia Militar.....	250#220	
Dita da Typographia Nacional.....	145:296#492	
Dita do <i>Diario Official</i>	9:435#200	
Dita da Casa de Correção.....	55:628#878	
Dita do Instituto dos Surdos-Mudos.....	980#700	
Dita da Fabrica da polvora.....	1:214#558	
Dita da Fabrica de ferro de Ypanema.....	17:987#050	
Dita dos Telegraphos electricos.....	101:215#035	
Dita dos Arsenaes.....	24:882#229	
Dita de Proprios nacionaes.....	155:926#358	6:058#602
Dita de Terrenos diamantinos.....	20:051#105	
Dita do Imperial Collegio de Pedro II.....	91:692#484	
Fóros de terrenos e de marinhas, excepto os do Municipio da Côte, e producto da venda de posses ou dominios uteis dos terrenos de marinhas, nos termos das Leis de orçamento anteriores.....	12:800#391	11:704#501
Laudemios, não comprehendidos os provenientes das vendas de terrenos de marinhas da Côte.....	24:009#573	
Decima urbana.....	2.539:230#346	279:668#591
Dita da legua além da demarcação, excepto na cidade de Nictheroy.....	107:185#246	17:776#779
Dita adicional.....	264:924#009	17:224#621
Matriculas dos Estabelecimentos de instrucção superior.....	191:411#658	
Sello do papel fixo e proporcional.....	3.451:249#261	
Premios de depositos publicos.....	22:982#872	
Emolumentos.....	375:522#398	

ARRECADAR.	DENOMINAÇÃO DAS RENDAS.	ARRECADADA.	POR ARRECADAR.	
	Imposto de transmissão de propriedade.....	4.319:605\$219		
	Dito sobre industrias e profissões.....	2.894:255\$636	511:154\$985	
	Dito de 20 % das loterias.....	596:700\$000		
	Dito de 15 % dos premios das mesmas.....	500:325\$000		
	Dito sobre datas mineraes.....	4\$000		
	Venda de terras publicas.....	86:138\$493		
	Concessão de pennas d'agua.....	201:147\$000	32:872\$400	
	Armazenagem d'aguardente.....	12:737\$824		
	Cobrança da divida activa.....	572:203\$474		
	Renda não classificada.....	2:734\$206		
	EXTRAORDINARIA.			
	Contribuição para o Monte-pio.....	33:370\$482		
	Indemnizações.....	280:447\$515		
	Juros de capitães nacionaes.....	13:162\$955		
	Producto de loterias para fazer face ás despezas da Casa de Correção e do melhoramento sanitario do Imperio.....	33:300\$000		
	Dito de 1 % das loterias, na fôrma do Decreto n.º 2936 de 16 de Junho de 1892.....	45:600\$000		
	Venda de generos e proprios nacionaes.....	37:610\$489		
	Receita eventual, comprehendidas as multas por infracção de Lei ou Regula- mento.....	405:718\$637	22:445\$094	
	RENDA COM APPLICAÇÃO ESPECIAL.			
	Fundo de emancipação.....	1.026:434\$950		
	Imposto do gado de consumo no Municipio da Côte, destinado á construcção de um novo matadouro.....	207:395\$600		
	DEPOSITOS.			
	Importancia liquida, na fôrma do art. 41 da Lei n.º 628 de 17 de Setembro de 1851.....	2.093:650\$895		
		101.063:644\$193	898:605\$573	
	RECAPITULAÇÃO.			
6:058\$002	Ordinaria... { Importação.....	53.938:889\$442		
	{ Despacho maritimo.....	124:335\$949		
	{ Exportação.....	16.310:156\$183		
	{ Interior.....	26.513:568\$076	876:460\$479	
1:704\$501	Extraordinaria.....	849:210\$098	22:445\$094	
		97.736:159\$748	898:605\$573	
9:668\$591	Renda com applicação especial (Fundo de emancipação).....	1.026:434\$950		
7:776\$779	Dita (Imposto do gado do consumo no Municipio da Côte, destinado á construcção de um novo matadouro).....	207:395\$600		
7:224\$621	Depositos (liquidos).....	2.093:650\$895		
		101.063:644\$193	898:605\$573	

Tabella demonstrativa da renda ordinaria arrecadada

	MUNICIPIO DA CÔRTE.	RIO DE JANEIRO.	ESPIRITO SANTO.	BAHIA.	SERGIPE.	ALAGÓAS.	PERNAMBUCO.	PARAÍBYDA.	RIO GRANDE DO NORTE.	CEARÁ.
IMPORTAÇÃO.										
Direitos de importação para consumo.....	38.824.624,007		910,5687	6.349.599,8640	1.936,335	100.887,019	7.335.060,6642	50.054,3539	14.239,672	970.302,455
Expediente dos generos livres de direitos de consumo, na razão de 5 %	199.978,378		596,820	40.837,450	7,473	463,433	18.042,5515	2,892	133,230	1.177,840
Armazenagem.....	413.804,588		4.077,995	58.084,510	7,054	8.519,827	3.241,6227	3.279,634	108,845	13.632,631
DESPACHO MARITIMO.										
Imposto de pharões.....	49.410,000		210,000	49.190,000	1.500,000	2.500,000	20.812,810	1.860,000	1.300,000	1.670,000
Dito da dca.....	60,200									
EXPORTAÇÃO.										
Direitos de exportação dos generos nacionaes.....	8.307.634,734			1.238.431,337	200.139,362	349.371,520	1.361.095,681	237.990,259	119.365,114	269.884,198
Ditos de 2 1/2 % da polvora fabricada por conta do Governo, e dos metaes preciosos em pó, pinha, barra, ou em obras.....	34.671,160			66,325						
Ditos de 1 1/2 % do ouro em barra fundido na Casa da Moeda.....	913,584			4.804,371						
Ditos de 1 % dos diamantes.....	4.667,150			16.145,105	4,780	3.007,428		5.815,050	718,074	
Expediente das capatazias.....	260.947,448		1.739,420							
INTERIOR.										
Juros das acções das estradas de ferro da Bahia e Pernambuco.....	536.927,930		5.400,370	12.773,730	4.958,170	8.351,485	130.823,166	4.882,015	2.987,520	11.572,560
Renda do Correio Geral.....										
Dita da Estrada de ferro D. Pedro II.....	8.534.256,143									
Dita da Casa da Moeda.....	30.392,176									
Dita da Lithographia Militar.....	247,320									
Dita da Typographia Nacional.....	144.102,810		28,000	28,740	15,000	9,000	118,452		10,000	11,000
Dita do <i>Diario Official</i>	8.712,230		12,000	90,000			108,000	24,000	18,000	24,000
Dita da Casa de Correção.....	55.628,878									
Dita do Instituto dos Surdos-mudos.....	980,700									
Dita da Fabrica da polvora.....	11,760		299,150		429,378	399,340				
Dita da Eabrica de ferro de Ypanema.....										
Dita dos Telegraphos electricos.....	101.215,035									
Dita dos Arsenaes.....	11.302,100			1.033,621		188,567	70,649			
Dita de Proprios nacionaes.....	121.023,123	156,359		100,000	174,320	200,000	433,000	76,664		282,883
Dita de Terrenos diamantinos.....				10.481,525						
Dita do Imperial Collegio de Pedro II.....	91.692,484									
Fóros de terrenos e de marinhãs, excepto os do Municipio da Côrte, e producto da venda de posses ou dominios nteis dos terrenos de marinhãs, nos termos das Leis do orçamento anteriores.....	228,5471	1.599,370	105,830	2.128,599	1.256,208	83,415	1.351,368	530,435	2,792	57,599
Laudemios, não comprehendidos os provenientes das vendas de terrenos de marinhãs da Côrte.....	2.349,022	2.207,982	366,623	7.581,250	274,062	325,000	5.762,465		157,525	604,002
Decima urbana.....	2.539.230,346									
Dita de legua além da demarcação, excepto na cidade de Nictheroy.....	107.185,246									
Dita adicional.....	212.088,054	412,800		16.781,897	23,040	87,360	27.988,073	260,492		7,776

em todo o Imperio no exercicio de 1876 — 1877.

PIAUHY.	MARANHÃO.	PARÁ.	AMAZONAS.	S. PAULO.	PARANÁ.	SANTA CATHARINA	S. PEDRO.	MINAS.	GOYAZ.	MATO GROSSO	LONDRES.	TOTAL.
49:270,5038	1.326:010,5542	2.750:554,5611	69:637,115	1.378:563,5877	24:540,5860	275:101,5324	3.262:210,5654					52.783:522,5037
100,5100	7:538,5847	49:080,5602	51,5000	73:437,5174	943,5606	2:542,5098	27:022,5106			136:996,5727		528:022,5201
1:913,5896	49:220,5171	35:534,5416	84,5430	15:759,5726	249,5539	6:309,5321	32:783,5969			8:983,5303		626:445,5444
570,5000	2:210,5000	4:860,5000	302,5779	7:620,5000	2:170,5000	1:180,5000	6:440,5160			530,5000		424:275,5749
												60,5200
42:289,5007	231:139,5616	1.410:413,5247	6:951,5052	1.590:774,5713	208:679,5358	44:818,5469	632:377,5873					15.911:584,5560
	27,5030											34:765,5435
												915,5584
												9:474,5521
530,5250	6:449,5083	24:818,5840	287,5440	15:758,5524	476,5160	2:342,5515	10:671,5179			4:007,5817		353:410,5083
												443:596,5846
2:104,5625	18:364,5930	21:048,5430	4:531,5730	118:438,5040	11:458,5353	11:348,5010	72:965,5610	33:654,5895	2:683,5800	2:838,5150		1.005:634,5879
												8.534:256,5343
												30:392,5176
123,5900	42,5790	86,5000	25,5000	666,5900	18,5000	9,5000	34,5500		4,5000			250,5220
42,5000		60,5000		57,5000	6,5000	103,5000	51,5000	54,5000	39,5000	66,5000		145:296,5492
												9:435,5200
												53:628,5878
												980,5700
			43,5050									1:214,5558
				17:987,5950								17:987,5950
												101:245,5035
173,5390		363,5600	395,5242	1:396,5105	408,5520					9:848,5435		24:882,5220
	487,5300	23:729,5943	346,5666	223,5300			7:200,5000	216,5800		4:274,5800		135:926,5358
								9:569,5480				20:031,5105
												91:692,5484
	381,5445	360,5516		154,5747	17,5696	4:803,5959	2:738,5211					12:800,5391
	538,5077	1:041,5250		37,5005	47,5146	267,5550	2:440,5217					24:009,5573
												2.539:230,5346
												107:185,5246
44,5816	583,5200	4:545,5600		4:831,5712		102,5869	499,5320					204:924,5009

Continuação da tabella demonstrativa da renda ordinaria

	MUNICIPIO DA CÔRTE.	RIO DE JANEIRO.	ESPIRITO SANTO.	BAHIA.	SERGIPE.	ALAGOAS.	PERNAMBUCO.	PARANÁ.	RIO GRANDE DO NORTE.	CEARÁ.
Matriculas dos Estabelecimen- tos de instrução superior...	87:112,344			48:132,914			34:704,800			
Sello do papel, fixo e propor- cional.....	4.401:549,449	346:951,897	22:607,258	289:775,504	26:801,267	31:998,527	275:362,855	27:247,254	44:910,385	61:702,100
Premios de depositos publicos..	48:760,403		8,243	1:217,691		30,249	1:752,964			13,638
Emolumentos	473:992,871	7:693,896	3:441,796	32:078,898	4:538,200	6:756,051	29:666,548	5:402,283	3:972,016	40:316,026
Imposto de transmissão de pro- priedade.....	4.007:673,625	692:710,797	28:506,751	202:401,493	24:882,367	32:903,001	201:014,305	21:403,245	15:752,307	48:429,857
Dito sobre industrias e profis- sões	4.309,437,615	231:438,726	10:227,712	246:114,836	22:044,008	27:496,731	480:982,452	19:370,089	5:556,408	37:043,745
Dito de 20 % das loterias.....	580:800,000			6:300,000			4:800,000			
Dito de 15 % dos premios das mesmas.....	228:000,000	91:200,000		126:750,000			20:550,000			300,000
Dito sobre datas mineraes.....										
Venda de terras publicas	12:109,802		36:943,484	133,982						
Concessão de ponnas d'agua	201:117,000									
Armazenagem de aguardente...	12:737,821									
Cobrança da divida activa.....	406:866,435	814,910	2:767,443	44:101,529	3:963,032	4:791,028	76:084,743	2:042,161	177,400	4:019,880
Renda não classificada. (De- monstração a fl. 14).....	71,707	6,802				11,790	524,983	820,045		
	56.034:596,619	1.374:913,539	148:339,604	8.853:121,537	292:664,936	678:529,774	11.776:282,804	378:077,237	179:400,408	1.431:654,990

arrecadada em todo o Imperio no exercicio de 1876—1877.

PIAUHY.	MARANHÃO.	PARÁ.	AMAZONAS.	S. PAULO.	PARANÁ.	SANTA CATHARINA.	S. PEDRO.	MINAS.	GOYAZ.	MATO GROSSO	LONDRES.	TOTAL.
				21:401,600								191:411,658
15:937,260	54:188,408	112:609,144	12:043,343	286:337,806	28:932,978	27:820,291	211:804,420	176:926,374	8:530,307	15:744,674	2:008,000	3.431:249,261
	49,992	17,300	22,600	985,924	4,560		110,008					22:982,872
4:834,376	13:279,436	16:538,969	2:474,152	13:801,901	3:447,104	6:711,769	24:133,692	8:740,880	1:088,092	2:573,332		375:522,398
7:703,793	34:009,945	79:726,386	5:427,718	731:662,964	31:111,748	28:387,528	376:182,473	726:333,964	9:706,970	13:983,913		4.319:605,219
6:417,652	32:388,043	82:961,607	6:542,792	220:035,403	20:029,386	26:323,862	183:645,061	199:674,960	7:264,992	9:318,316		2.894:255,656
							4:800,000					596:700,000
							33:525,000					500:325,000
								4,000				4,000
		775,214	438,937			12:473,138	16:385,138	5:161,353		1:717,315		86:138,403
												201:117,000
												12:737,821
520,084	2:709,040	6:216,314	84,666	4:131,323	1:593,000	1:428,581	28:880,762	9:423,500	161,800	1:474,281		572:203,474
				17,750				88,704	1:181,825			2:734,206
102:563,187	1.749:588,683	4.292:344,889	110:449,722	4.504:272,441	342:505,014	419:136,204	4.936:658,333	1.169:880,790	30:637,795	209:357,085	2:008,000	96.886:949,660

Tabella demonstrativa da renda extraordinaria arrecada

	MUNICIPIO DA CÔRTE.	RIO DE JANEIRO	ESPIRITO SANTO.	BAHIA.	SERGIPE.	ALAGOAS.	PERNAMBUCO.	PARANÁ.	RIO GRANDE DO NORTE.	CEARÁ.	PIAUI.
Contribuição para o Monte-pio...	26:709,917		92,697	1:978,234		99,977	854,855	42,670	39,693	67,657	23,531
Indemnisações.....	408:334,583	306,800	2:668,953	15:152,224	300,916	1:481,813	11:578,790	2:907,942	1:448,929	3:225,316	4:825,089
Juros do capitães nacionaes.....	12:191,778					13,542	849,335				
Producto do loterias para fazer face ás despezas da Casa de Correção, e do melhoramento sanitario do Imperio.....	33:300,000										
Dito de 1% das loterias, na fórma do Decreto n.º 2936 de 16 de Junho de 1862.....	43:600,000										
Venda do generos e proprios nacionaes.....				1:406,000	3:326,174		1:013,849	106,640			20:392,166
Recetta eventual, comprehendidas as multas por infracção de Lei ou Regulamento.....	200:109,787	20:493,046	440,292	16:780,197	3:470,380	5:627,136	28:642,558	1:650,554	703,749	3:273,963	881,808
	426:246,365	20:801,816	3:201,942	35:025,955	7:166,468	7:221,808	42:969,987	4:714,006	2:161,773	6:566,930	26:321,654

Tabella demonstrativa da renda com applicação especial — Fundo de

	MUNICIPIO DA CÔRTE.	RIO DE JANEIRO	ESPIRITO SANTO.	BAHIA.	SERGIPE.	ALAGOAS.	PERNAMBUCO.	PARANÁ.	RIO GRANDE DO NORTE.	CEARÁ.	PIAUI.
Taxa de escravos.....	185:600,124	38:022,500	3:094,000	57:274,000	9:388,000	12:198,000	37:362,000	3:914,000	2:673,000	11:781,000	3:730,000
Transmissão de propriedade dos mesmos.....	161:072,520							42,600			
Multas.....	2:910,000	13:800,000	513,000	2:043,889	350,000	160,000	930,240	220,720	50,000	160,000	260,000
Donativos de impostos provinciaes.....			5:280,057	26,600	155,000			442,000			
Ditos diversos.....	572,229	31,800				26,365					
Beneficio de loterias isentas de impostos.....	214:500,000										
Decima parte das concedidas depois da Lei n.º 2.040 de 28 de Setembro de 1871.....	13:320,000										
Divida activa.....				9:150,000	49,000	1:190,000			6,000	136,000	
Venda de impressos para matriculas.....		9,620			19,300		94,740	3,560	820		8140
Emolumentos das certidões das mesmas.....					64,500	5,000		287,210		1:509,000	
Renda não classificada.....								4,750			
	578:004,603	52:763,820	8:889,097	68:404,849	10:471,250	13:579,365	38:376,380	4:914,840	2:729,820	13:586,000	3:900,140

dada em todo o Imperio no exercicio de 1876—1877.

MARANHÃO.	PARÁ.	AMAZONAS.	S. PAULO.	PARANÁ.	SANTA CATHARINA.	S. PEDRO.	MINAS.	GOYAZ.	MATO GROSSO.	LONDRES.	TOTAL.
370,387	838,862	19,999	263,092	49,328	256,111	1:297,340			78,000	288,000	33:370,342
6:047,163	13:097,847	5:965,015	4:312,717	2:591,332	3:079,791	31:713,870	17:082,563	3:646,436	3:686,563	16:094,5074	280:447,513
					108,500						13:162,933
											33:300,000
											45:600,000
158,460		8:724,080		472,240	1:781,570	300,000					37:610,489
4:121,608	15:077,626	733,173	9:207,310	1:141,331	5:219,242	64:897,192	9:302,523	234,336	380,624	12:664,5370	403:718,637
40:697,618	29:644,333	13:462,8279	13:783,119	4:224,251	10:444,8874	118:208,402	26:384,887	3:900,792	4:143,287	29:946,444	849:210,098

emancipação — arrecadada em todo o Imperio no exercicio de 1876—1877.

MARANHÃO.	PARÁ.	AMAZONAS.	S. PAULO.	PARANÁ.	SANTA CATHARINA.	S. PEDRO.	MINAS.	GOYAZ.	MATO GROSSO.	TOTAL.
22:674,000	21:764,000	1:202,000	46:778,000	6:766,000	7:396,000	44:381,000	39:161,000	3:321,000	2:092,160	562:304,284
										161:114,850
20,000	517,560	480	4:200,000	100,000	830,180	7:010,000	9:731,000	4,080	60,480	43:913,909
13,985			143,000							6:063,742
			1,000		3,000			37,667	225,803	897,866
										214:500,000
										43:320,000
2:930,000	862,000	430,000	12,000	360,428	500,000	3:198,000		22,000	474,000	49:574,428
	10,160	1,060	11,820	8740	4,430	7,720	5220			164,350
	133,521			102,870			2:350,680	2,000	32,530	4:486,974
										4,750
25:639,985	21:287,241	1:443,540	51:145,820	7:330,038	8:807,930	54:629,720	51:245,900	3:389,747	3:454,993	1.026:434,930

Tabella demonstrativa da renda com applicação especial — Construcção

Imposto do gado de consumo. (No Municipio da Côte).....

Tabella demonstrativa das operações de receita e despeza de Depositos,

	MUNICIPIO DA CÔRTE.	RIO DE JANEIRO.	ESPIRITO SANTO.	BAHIA.	SERGIPE.	ALAGOAS.	PERNAMBUCO.	PARAIBA.	RIO GRANDE DO NORTE.	CEARÁ.	PIAUI.
Emprestimo do cofre de orphãos.....	364:244,5991	493:678,392	28:037,952	332:190,224	33:925,409	27:327,142	39:063,942	10:690,344	4:404,900	6:743,448	7:680,788
Bens do defuntos e ausentes e do evento.....	50:533,335	11:318,872	2:248,668	9:104,553	212,290	224,332	4:734,370	45,655	4:125,513
Premios de loterias.....	67:046,500
Depositos das Caixas Economicas.....	2.610:400,677	79:210,331	50:868,203	45:208,000
Ditos do Monte de Socorro.....	338:087,705
Ditos de diversas origens.....	2.289:112,5075	9:719,431	12:579,037	425:944,210	3:476,461	15:979,540	93:889,785	7:350,306	3:668,965	5:943,092	4:200,550
	5.749:445,283	593:926,926	93:733,880	767:235,987	37:614,160	43:531,014	149:895,997	18:040,707	5:093,300	12:687,440	13:105,881

A deduzir: (na forma do art. 44 da lei

	MUNICIPIO DA CÔRTE.	RIO DE JANEIRO.	ESPIRITO SANTO.	BAHIA.	SERGIPE.	ALAGOAS.	PERNAMBUCO.	PARAIBA.	RIO GRANDE DO NORTE.	CEARÁ.	PIAUI.
Pagamento do empréstimo do cofre de orphãos....	348:563,826	593:909,756	43:138,326	129:053,553	38:401,252	20:603,889	38:903,444	6:977,200	2:655,257	12:491,823	5:833,452
Dito de bens de defuntos e ausentes e do evento...	98:367,225	9:577,063	2:526,680	18:917,479	2:966,232	4:483,343	677,332
Dito de premios de loterias.....	39:832,000
Dito de depositos das Caixas Economicas.....	1.440:000,000	44:672,465	11:946,074
Dito de depositos do Monte de Socorro.....	277:200,000	9:330,000
Dito de depositos de diversas origens.....	2.419:015,807	2:728,100	1:322,000	605:936,639	5:381,658	7:675,283	64:992,064	2:647,748	2:063,190	11:675,489	921,466
	4.792:978,928	647:887,384	38:263,080	753:917,371	43:782,892	31:245,406	105:444,741	10:302,280	4:718,447	24:167,312	6:754,918

de um novo matadouro—arrecadada no exercicio de 1876—1877.

											MUNICIPIO DA CÔRTE
											207:395,600

realizadas em todo o Imperio no exercicio de 1876—1877.

MARANHÃO.	PARÁ.	AMAZONAS.	S. PAULO.	PARANÁ.	SANTA CATHARINA.	S. PEDRO.	MINAS.	GOYAZ.	MATO GROSSO	LONDRES.	SOMMA.	TOTAL.
114:009,830	87:388,749	293:919,402	10:678,003	22:635,545	193:066,680	310:091,803	17:570,202	13:429,980	2.407:821,032	
19:571,009	1:427,640	16:979,123	3:000,792	6:998,208	4:925,200	2:836,793	5:055,598	136:441,935	
.....	236:170,893	1:060,000	96:823,450	29:372,200	35:731,800	139:607,817	83:995,464	43:159,507	3.421:608,904	
.....	338:087,703	
123:230,000	17:146,836	2:260,726	109:235,446	17:745,659	9:999,114	92:441,884	34:756,848	4:598,458	813,500	329:289,923	3.613:478,897	
236:810,019	342:133,040	3:320,726	516:937,423	57:793,802	71:387,251	432:114,598	348:873,141	109:001,009	62:468,504	329:289,923	9.981:484,133

n. 628 de 17 de Setembro de 1851).

MARANHÃO.	PARÁ.	AMAZONAS.	S. PAULO.	PARANÁ.	SANTA CATHARINA.	S. PEDRO.	MINAS.	GOYAZ.	MATO GROSSO	LONDRES.	SOMMA.	TOTAL.
112:900,486	23:571,588	963,565	168:422,973	9:413,173	17:803,401	125:450,225	162:535,480	10:826,009	8:315,301	2.030:806,011	
57:138,266	2:961,946	30:113,883	215,964	24,5720	6:377,290	2:746,509	256,109	7:227,815	241:578,726	
.....	60:150,000	2:522,300	5:910,000	17:096,000	38:691,851	1.587:983,030	
.....	45:271,475	301:801,475	
122:183,893	9:494,390	524,500	64:803,811	11:388,874	5:948,418	88:426,127	13:678,190	3:171,715	224:845,850	3.668:826,336	
202:222,643	36:027,924	1:490,063	323:400,667	23:539,413	29:686,539	220:233,942	178:960,179	31:349,593	69:506,442	224:845,850	7.890:833,233
											2.093:650,895	

Tabella demonstrativa da cobrança da divida activa e explicativa

	MUNICIPIO DA CORTE.	RIO DE JANEIRO.	ESPIRITO SANTO.	BAHIA.	SERGIPE.	ALAGÔAS.	PERNAMBUCO.	PARAHYBA.	RIO GRANDE DO NORTE.	CEARÁ.
Renda da Typographia Nacional.....	150\$000									
Dita da Casa de Correção.....	91\$200									234\$949
Dita de Proprios nacionaes.....	12:886\$865									
Dita do Imperial Collegio de Pedro II.....	61\$400									
Fóros de terrenos e de marinhãs, etc.....	1:173\$773		32\$373	2:492\$811	254\$471	3\$200	2:054\$683	439\$273	3\$014	42\$825
Decima urbana.....	279:072\$226									
Dita da legua além da demarcação.....	1:068\$124			24:646\$680		8\$649	2:040\$369	33\$000		
Dita adicional.....	1:336\$320									
Dita de usufructo.....	8:742\$346									
Emolumentos.....										
Imposto sobre industrias e profissões.....	29:790\$733		1:59\$036	11:292\$046	3:570\$821	4:284\$200	9:062\$303	1:629\$150	37\$120	3:202\$166
Dito pessoal.....	21:907\$983	211\$095	718\$812	276\$500	47\$340	369\$388	1:806\$740	185\$354	42\$780	478\$140
Dito do consumo de aguardente.....	8:723\$138									233\$000
Dito sobre lojas.....		434\$066								
Dito sobre barcos do interior.....				14\$100						
Concessão de pennas d'agua.....	19:479\$000									
Taxa de escravos.....	21:688\$000	36\$000	424\$000	1:622\$000	82\$000	40\$000	1:576\$000	34\$000	32\$000	454\$000
Dizima de chancellaria.....		101\$349		15\$938			2:485\$338			
Salario de africanos livres.....	96\$000			741\$104						
Cobrança de letas.....							26:463\$290			
Receita eventual (Multas por infracção de Lei ou Regulamento). Importancia não discriminada pela Thesouraria.....							90\$000	43:0\$384	\$600	
									91\$946	
	406:868\$833	812\$510	2:767\$443	44:101\$529	3:963\$632	4:731\$025	46:688\$743	2:042\$161	477\$400	4:019\$880

Tabella explicativa das rendas por arrecadar em

	MUNICIPIO DA CORTE.	ESPIRITO SANTO.	BAHIA.	SERGIPE.	ALAGÔAS.	PERNAMBUCO.	PARAHYBA.	RIO GRANDE DO NORTE.	CEARÁ.
Renda de Proprios nacionaes.....	4:483\$732	114\$870	400\$000	27\$000	42\$000				
Fóros de terrenos e de marinhãs.....	612\$063	291\$031	4:627\$104	354\$263	19\$720	4:943\$072		220\$332	6\$400
Decima urbana.....	279:668\$591								
Dita da legua além da demarcação.....	47:776\$779								
Dita adicional.....	1:792\$032	63\$360	4:139\$380		39\$916	8:269\$693			
Imposto sobre industrias e profissões.....	189:289\$019								
Concessão de pennas d'agua.....	32:872\$400	2:501\$100	80:843\$292	7:632\$727	4:839\$197	61:273\$775	8:612\$092	2:307\$300	14:443\$600
Receita eventual (Multas por infracção de leis e regulamentos).....									
					774\$882	10:363\$865		612\$330	1:792\$300
	317:494\$606	2:907\$381	90:000\$773	8:010\$900	5:713\$715	81:964\$406	8:612\$002	3:030\$962	16:241\$300

do titulo respectivo lançado na tabella da renda do Interior.

PIAUIY.	MARANHÃO.	PARÁ.	AMAZONAS.	S. PAULO.	PARANÁ.	SANTA CA- TARINA.	S. PEDRO.	MINAS.	GOYAZ.	MATO GROSSO.	TOTAL.
											180:600
											92:200
	836:512										13:988:026
											61:400
	120:190	49:971		286:806		40:220	800:093				7:425:640
											279:072:226
		1:027:810		685:410		148:891	171:120				1:668:124
											30:118:291
											8:742:346
										7:160	7:160
361:200	722:350	230:000	74:166	1:742:286	1:576:100	1:201:866	18:302:200		53:630	1:452:984	93:746:372
62:884	243:988	248:600	7:200	617:820	17:800	17:604	1:757:049	1:833:760	64:200	215:737	30:832:774
		2:371:900		321:600			4:336:800	7:373:740			8:723:138
							33:600				15:301:706
											48:000
96:000	784:000	2:068:000		504:000		20:000	3:400:000	216:000	44:000	96:000	19:470:000
				3:373							32:880:000
											2:60:038
											96:000
											*26:814:103
			3:300							2:400	226:684
											91:946
520:084	2:709:070	6:216:314	84:666	4:131:325	1:591:900	1:428:581	28:861:762	9:423:500	161:800	1:474:281	572:178:174

todo o Imperio no exercicio de 1876 — 1877.

PIAUIY.	MARANHÃO.	PARÁ.	AMAZONAS.	S. PAULO.	PARANÁ.	SANTA CA- TARINA.	S. PEDRO.	MINAS.	GOYAZ.	MATO GROSSO.	TOTAL.
	991:080										6:068:602
	990:153	474:532			7:380	98:000	2:095:433				11:764:501
											279:668:591
	54:000	2:407:680		217:440			241:120				17:776:779
											17:224:621
1:076:550	12:325:267	8:111:570	2:381:200	37:642:314	3:813:500	3:454:527	66:781:045	10:000:000	713:000	2:145:000	511:154:935
											32:872:400
143:060		2:120:725	201:240	5:032:674	471:288	402:430			98:300		22:145:994
1:218:610	14:363:420	13:111:507	2:672:440	42:892:428	4:292:168	3:954:066	60:117:600	10:000:000	811:300	2:115:000	898:635:573

Demonstração das quantias lançadas sob o título — Renda não classificada — na
tabella da renda ordinaria.

MUNICIPIO DA CORTE.		
Diferença no jogo de movimento de fundos.....		74#707
RIO DE JANEIRO.		
Importancia não discriminada pelas Collectorias.....		6#802
ALAGOAS.		
Diferença no jogo de movimento de fundos.....		11#790
PERNAMBUCO.		
Importancia não discriminada pelas Collectorias.....		528#983
PARAHYBA.		
Idem.....		826#615
S. PAULO.		
Diferença no jogo de movimento de fundos.....		17#780
MINAS GERAES.		
Idem.....		88#704
GOYAZ.		
Idem.....	15#728	
Importancia não discriminada pelas Collectorias.....	1:166#007	1:181#825
		2:734#206

DESENVOLVIMENTO DA RENDA EXTRAORDINARIA

em todo o Imperio no exercicio de 1876 — 1877.

PIAUIHY.	MARANHÃO.	PARÁ.	AMAZONAS.	S. PAULO.	PARANA.	SANTA CATHARINA.	S. PEDRO.	MINAS.	GOYAZ.	MATO GROSSO.	LONDRES.	TOTAL.
23,331	370,387	838,862	49,999	263,092	49,328	256,141	1.297,340			78,000	288,000	33.370,482
304,281	631,940	124,800		820,200	672,730	363,500	3.736,314	4.194,045	64,800	176,020		21.772,645
												208,5160
438,828	4,404	3.876,782	64,005			542,784	20.453,983	9.850,000	560,105	9,881		93.541,776
22,480			283,200	46,000			454,299			1.320,284		2.210,5610
149,200	2.853,349	3.270,360	2.836,365	2.293,043	1.888,602	478,242	23.897,874	721,531	2.208,940			54.880,996
			638,385	40,725		448,793					12,074	2.130,113
	1.869,705	1.874,337		283,491		1.235,902	230,125	1.209,048	703,393	916,111	362,074	32.991,717
	14,379		372,000	314,583		570				880,360	9.597,704	23.233,366
49,300	593,160	3.867,943	548,830	43,700			332,770					40.426,007
140,800	16,600			193,850			404,005		49,018	100,350		3.886,820
				275,080								627,080
							426.000					496,800
		1.000,000						337,040				1.688,373
												599,008
												2.135,206
												878,300
												530,000
												1.040,520
												369,000
												449,332
												5.040,500
												44,450
												4.130,340

R 5.

Continuação do desenvolvimento

	MUNICIPIO DA GORTA.	RIO DE JANEIRO.	ESPIRITO SANTO.	BAHIA.	SERGIPE.	ALAGOAS.	PERNAMBUCO.	PARAIBA.	RIO GRANDE DO NORTE.	CEARA.
Importancia de donativos para a instrucção publica.....				205,000						
Dita de mais recolhida por Collectores e outros e demais encontrada em remessas de dinheiro.....							22,646		5000	
Ditas de valles postaes não reclamados.....				61,200			5,000			
Dita de aluguel de escaleres, lanchas, etc., e de objectos navaes.....						220,000			48,000	24,000
Dita de dizimos anteriores a 1836.....				205,366						
Dita de perda de porcentagos de Collectores.....										
Dita pertencente á escravos da nação, e que foi devolvida ao Estado por terem fallecido alguns, e ignorar-se o destino de outros.....	855,211									
Dita entregue por desengargo de consciencia.....	2,000,000									
Dita proveniente de diversas origens.....	1,257,450									
Aluguel da casa onde funciona a Mesa Provincial do Rio de Janeiro.....	2,400,000									
Dito de um desvio na Estrada de ferro D. Pedro II.....	1,360,000									
Dito de um escriptorio na estação Central da mesma Estrada.....	50,000									
Dito deapparelhos pertencentes ás obras hydraulicas.....	411,000									
Praticagem da barra.....					1,190,000					
Juros de alcances de exactores.....		7,548		99,000				5,570	28,203	
Renda de colonias.....										
Venda de animaes e de objectos, e materias desnecessarios e inutilizados.....	5,070,196			300,000		675,000	612,000	148,000	275,000	21,000
Dita de exemplares do Repertorio dos Avisos do Ministerio da Guerra e de outros impressos.....						4,570				
Producto de bens da igreja devolvidos ao Estado.....		9,388,019								
Dito da officina de ferreiro do Estabelecimento Rural do Piahy.....										
Procuratorias.....					566,000	1,201,000			10,000	672,000
Contribuição por tonelagem das Barras da Laguna e do Itajaby.....										
Escusas do serviço do exercito.....										
Saldo de caixa das enfermarias militares.....						469,615			75,006	
Donativos para soccorro á pobreza flagellada pela fome.....										
Reforma de apolices.....	342,500									
Quantia entregue por diversos para auxiliar a despeza com a canalisação d'agua e construcção de uma pilastra.....	370,000									
Peculio que perderam os aprendizes artífices em favor do Thesouro Nacional.....	3,337,544									
Diferenças de cambio.....	4,274,829									
	200:409,787	20:495,016	440,329	16:789,497	3:479,380	5:627,136	28:642,758	1:656,754	703,749	3:273,008

Recapitulação.

Contribuição para o Monte-pio.....	
Indemnisações.....	
Juros de capitales nacionaes.....	
Producto de loterias para fazer face ás despezas da Casa de Correção e do 1862.....	
Dito de 4 % das loterias, na fórma do Decreto n.º 2936 de 16 de Junho de 1862.....	
Venda de generos e proprios nacionaes.....	
Receita eventual.....	

da renda — Extraordinaria.

PIAUI.	MARANHÃO.	PARÁ.	AMAZONAS.	S. PAULO.	PARANÁ.	SANTA CATHARINA.	S. PEDRO.	MINAS.	GOYAZ.	MATO GROSSO.	LONDRES.	TOTAL.
												205,000
			151,217		2,000	40,135						218,758
2,500			50,000		30,200				20,000			116,400
												616,500
				318,300								58,886
								58,886				205,366
												855,211
												2,000,000
												1,257,450
												2,400,000
												1,360,000
												50,000
												411,000
												35:041,760
23,004					17,325	37,058				4,453		219,217
						64,860						64,860
24,500		167,500	221,000	373,767	8,000			5:066,538			12:664,370	25:718,987
				200,000		2,000	2,500	4,000				213,070
												9:388,019
16,030												16,030
192,000				1:149,000		493,000	5:297,000		98,000			9:678,000
						3:435,860						3:435,860
		140,272										140,272
207,009							212,560		1:651,515			2:615,605
100,000												100,000
												342,500
												370,000
												3:337,544
												4:274,829
881,068	4:121,008	15:677,026	753,175	9:207,310	1:141,351	5:219,242	64:897,192	9:302,423	254,536	380,024	12:664,370	405:718,057

Recapitulação.

.....	33:370,482
.....	280:447,515
.....	13:162,955
melhoramento sanitario do Imperio.....	33:300,000
.....	45:600,000
.....	37:610,489
.....	405:718,657
	849:210,008

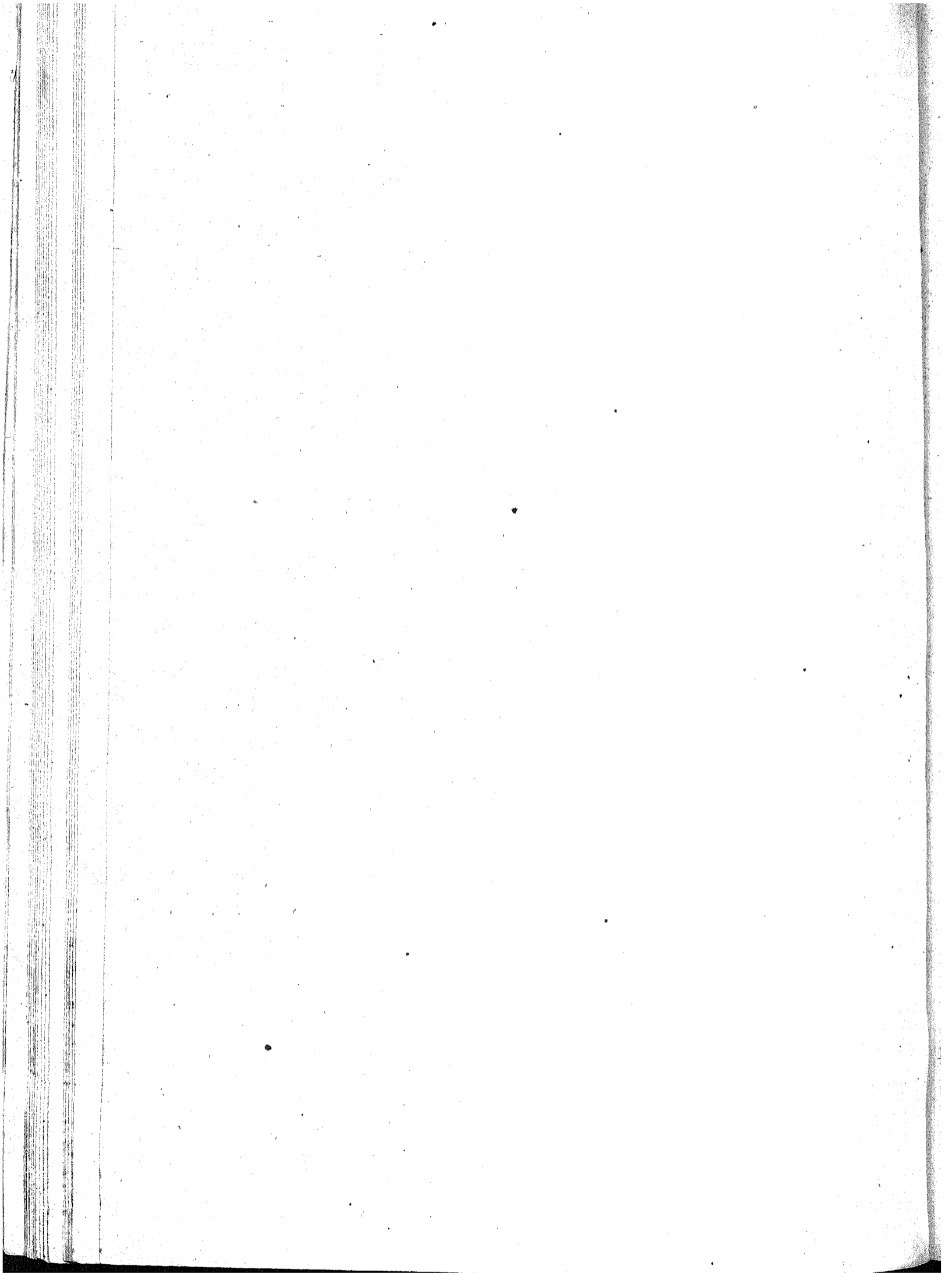

TABELLAS

QUE DEMONSTRAM AS REPARTIÇÕES

POR ONDE FORAM ARRECADADAS AS RENDAS

CONSTANTES DOS QUADROS DE PAGINAS 4 A 11.

Tabella explicativa das rendas arrecadadas pelas

	ESPIRITO SANTO.	BAHIA.	SERGIPE.	ALAGÓAS.	PERNAMBUCO	PARANHIBA	RIO GRANDE DO NORTE.	CEARÁ.	PIAUI.
ORDINARIA.									
<i>Interior.</i>									
Juros das acções das estradas de ferro da Bahia e Pernambuco.....		12.773#730			130:823#116				
Renda da Lithographia Militar.....									
Dita da Typographia Nacional.....	28#000		15#000	9#000	109#572		10#000	11#000	123#000
Dita do <i>Diario Official</i>	12#000				105#000	24#000	18#000	24#000	12#000
Dita da Fabrica da polvora.....	299#150		429#378	399#340					
Dita dos Arsenaes.....		1.033#621		188#567	70#049				217#427
Dita de Proprios nacionaes.....			130#000	200#000	356#000	76#004		180#000	
Fóros de terrenos e de marinhãs.....		70#000	331#750			310#191			
Sello do papel, fixo e proporcional.....	2.832#569	17:874#120	1:561#835	2:772#261	15:401#063	7:681#723	2:639#132	23:140#180	3:437#063
Premios de depositos publicos.....	8#243			39#240				13#038	
Emolumentos.....	1#000				41#000	11#000			70#000
Imposto de transmissão de propriedade.....									
Dito sobre industrias e profissões.....									
Dito de 20 % das loterias.....		6:300#000			4:800#000				
Dito de 15 % dos premios das mesmas.....		126:750#000			20:550#000				
Venda de terras publicas.....		133#982							
Cobrança da divida activa.....		1:725#500		13#500	26:103#200	137#184			
Renda não classificada.....				11#700					
EXTRAORDINARIA.									
Contribuição para o Monte-pio.....	92#697	1:971:554		99#977	854#855	42#070	39#995	67#687	
Indemnisações.....	640#350	10:713#068	1#360	578#439	3:352#821	2:030#472	1:418#029	2:787#716	3:101#308
Juros de capitales nacionaes.....				13#542	840#635				
Venda de generos e propios nacionaes.....			3:326#174			106#640			20:592#166
Receita eventual.....		555#148	10#000	2:005#010	3:237#206	155#784	410#177	82#992	372#103
RENDA COM APPLICAÇÃO ESPECIAL.									
Fundo de emancipação.....	5:280#057	33#600		8#600					
DEPOSITOS.									
Emprestimo do cofre dos orphãos.....		193:264#228	1:325#000	687#430	10:420#331	4:884#893		100#000	407#900
Bens de defuntos e ausentes e do evento.....	759#800	283#709		102#250	1:140#321				971#437
Depositos das Caixas Economicas.....	5:0868#203	5:004#600			15:208#000				
Ditos de diversas origens.....	7:576#257	404:473#874		15:361#761	53:964#341	2:761#386	1:724#695	1:902#199	605#684
	68:398#326	782:960#734	7:131#497	22:492#616	287:387#209	18:228#607	6:266#028	28:309#382	29:910#987

Thesourarias de Fazenda no exercicio de 1876—1877.

MARANHÃO.	PARÁ.	AMAZONAS	S. PAULO.	PARANÁ.	SANTA CATHARINA	S. PEDRO.	MINAS.	GOYAZ.	MATO GROSSO.	TOTAL.
										143.596\$846
						3\$000				3\$000
7\$500	86\$000	25\$000	666\$300	13\$000	9\$000	34\$500		1\$000		1:148\$772
	60\$000		87\$000	6\$000	105\$000		54\$000	39\$000	66\$000	582\$000
		43\$030					31\$880			1:202\$798
		395\$242							9:848\$435	11:753\$941
	23:729\$943	346\$666				7:200\$000	26:800		1:274\$800	33:520\$873
										711\$941
3:362\$713	6:125\$740	1:613\$078	3:753\$229	4:041\$693	5:435\$653	13:629\$588	4:810\$318	1:301\$467	2:980\$364	124:304\$099
49\$992	17\$500	22\$600	985\$924	4\$060		140\$008				1:251\$514
			63\$000			1:550\$000	60\$250	115\$000	491\$322	2:441\$572
							51\$000			51\$000
									30\$000	30\$000
						4:800\$000				15:900\$000
						33:525\$000				180:825\$000
	775\$214	438\$987			10:023\$967		5:161\$353		1:717\$315	18:250\$788
							1:064\$160		1:396\$544	30:440\$187
			17\$750				88\$704	15\$728		133\$972
370\$387	838\$862	19\$999	14\$375		256\$141	1:101\$040			75\$000	5:848\$209
5:347\$897	12:973\$017	6:021\$045	2:311\$496	1:734\$535	2:608\$291	25:516\$527	4:348\$902	2:972\$533	2:057\$579	90:581\$445
					108\$000					971\$177
158\$460		8:724\$060		434\$000	1:740\$700					35:082\$200
	5:085\$131	303\$172	508\$587	270\$185	182\$458	4:233\$171	1:120\$683	20\$000	106\$336	18:665\$043
						100\$000	370\$000	37\$667	822\$603	6:65: \$529
100:052\$096	80:298\$329		33:611\$147	4:670\$028	10:579\$790	28:997\$174		3:925\$914	11:121\$685	484:346\$445
18:761\$780	21\$870		3:053\$719		121\$986	5:119\$954		789\$140	4:993\$598	36:119\$555
	236:170\$695	1:060\$000	96:823\$450	29:372\$200	35:731\$800			83:905\$454	43:150\$507	597:39: \$019
116:989\$515	11:874\$805	2:160\$726	01:432\$685	11:056\$993	3:602\$627	184:981\$858	21:477\$920	4:146\$458	813\$509	906:908\$293
245:100\$340	378:057\$136	21:173\$589	203:298\$653	51:603\$296	70:565\$413	310:911\$120	38:665\$970	97:359\$371	80:937\$599	2.748:777\$879

Tabella explicativa das rendas arrecadadas

	MUNICIPIO DA CORTE.	ESPIRITO SANTO.	BAHIA.	SERGIPE.	ALAGOAS.		PERNAMBUCO.	PARAIBYBA.	RIO GRANDE DO NORTE.	CEARA.	PIAUHY.
					Macció.	Penedo.					
ORDINARIA.											
<i>Importação,</i>											
Direitos de consumo. Expediente dos generos livres de direitos de consumo, na razão de 5 %.....	28.824:024,5007	910,087	6.348:407,5507	4:936,5353	43:724,6552	87:462,367	7.335:060,652	50:054,5339	44:230,5672	970:216,6353	49:279,8038
Armazenagem.....	199:978,5378 413:804,5893	596,5820 4:077,5993	40:837,5450 58:084,5510	7,5473 7,5034	476,5937 3:452,5508	286,5496 5:067,5119	48:042,5515 3:241,5237	2,5892 3:279,534	433,5230 408,5445	4:477,5840 43:632,5631	406,5109 4:913,5896
<i>Despacho marítimo.</i>											
Imposto de pharóes... Dito da dóca.....	49:440,5000 60,5200	210,5000	49:490,5000	4:500,5000	2:410,5000	390,5000	20:812,5810	4:860,5000	4:490,5000	4:670,5000	570,5000
<i>Exportação,</i>											
Direitos de exportação dos generos nacionaes.....	8.307:631,5734		4.238:454,5357	200:439,5362	206:619,5404	52:952,5116	4.364:085,5584	237:999,5259	112:516,5640	260:884,5198	42:289,5007
Ditos de 2 1/2 % da polvora fabricada por conta do Governo, e dos metaes preciosos em pó, pinha, barra, ou em obras.....	34:671,5160		66,5325								
Ditos de 4 1/2 % do ouro em barra fundido na Casa da Moeda.....	915,5384										
Ditos de 4 % dos diamantes.....	4:667,5150		4:804,5371								
Expediente das capacidades.....	260:917,5448	4:739,5429	46:445,405	4,789	4:533,5400	1:474,5023		5:815,5050	718,5074		530,5250
<i>Interior.</i>											
Renda da Typographia Nacional.....											
Dita do Diario Official											
Dita dos Arsenaes.....											
Dita de Proprios nacionaes.....											102,5853
Fóros de terrenos e de marinhãs, etc.....		13,5785		79,5900	71,5005	42,5620		220,5244	2,5792		63,500
Laudemios.....		366,5625		65,5750	325,5000	8,5640		437,5323			221,5750
Decima adicional.....								260,5492			
Sello do papel, fixo e proporcional.....	8:972,5638		78,5000	6:913,5100	40:499,5797	4:821,5380	2:943,5040	7:363,5341	5:467,5344	7:192,5429	4:908,5263
Emolumentos.....	19:616,5380	2:923,5386	5:320,5310	2:809,5340	4:545,481	354,5370	6:273,5380	3:747,5373	2:865,5366	4:877,5366	4:092,5769
Imposto de transmissão de propriedade.....		6:683,5860		2:895,5652	9:259,5988	3:439,5708	4:830,5200	6:563,5304	4:207,5492	41:380,5332	275,5259
Dito sobre industrias e profissões.....		3:540,5120		4:282,5328	0:618,5137	2:249,5900		5:425,5350	366,5040	40:990,5765	4:624,5000
Dito de 15 % dos premios de loterias.....										300,5000	
Venda de terras publicas.....		36:943,5484									
Armazenagem d'aguardente.....	12:632,5740										
Cobrança da divida activa.....		4:802,5527		2:550,5682	2:553,5720	92,5760		4:807,5443	92,5680	4:711,5044	210,5200
EXTRAORDINARIA.											
Contribuição para o Monte-pio.....											
Indemnizações.....		4:032,5469	448,5278	29,5300	203,5140	72,5730		499,5100		24,5000	23,5381
Venda de generos e proprios nacionaes.....											189,5814
Receita eventual.....	30:750,5717	192,5439	2:868,5323	511,5177	4:232,5499	327,5296	9:476,5705	502,5913	62,5298	4:260,5337	495,5773
RENDA COM APPLICACAO ESPECIAL.											
Fundo de emancipação.....		4:685,5000		4:624,5400	6:813,5085	4:494,5000		2:566,5000	372,5000	2:913,5600	4:354,5000
DEPOSITOS.											
Emprestimo do cofre dos orphaes.....		5:628,5830					10:944,5373				4:959,5178
Bens de defuntos e anuentes e do evento.....											23,5600
Depositos de diversas origens.....	297:644,5212			1:853,5601	453,5493	465,5286	31:226,5144	2:334,5230	4:944,5250	3:378,5453	2:910,5363
	38.457:327,608	77:320,303	7.754:401,5356	224:212,5354	362:900,5676	467:784,5774	8.789:702,5844	329:935,5724	441:423,5953	4.300:944,5083	76:240,5013

das Alfandegas no exercicio de 1876—1877.

MARANHÃO.	PARÁ.	AMAZONAS.	S. PAULO.	PARANÁ.	SANTA CATARINA.		S. PEDRO.			MATO GROSSO.	TOTAL.
					Capital.	S. Francisco.	rio Grande.	Porto Alegre.	Uruguayana.		
326:010,5342	2.750:554,5011	69:440,1153	1.378:563,5877	24:540,5860	271:701,5959	2:581,5099	2.009:095,5504	935:963,5824	300:432,5669	32.764:171,5221
7:538,5847 19:220,5171	19:080,5602 35:534,5116	40,5880 840,5630	73:437,5174 15:759,5726	913,5606 249,5339	2:542,5098 5:806,5394 67,5137	22:123,5039 18:293,5066	470,5363 12:933,5093	1:432,5263 1:534,5910	136:996,5727 8:983,5305	525:94,5530 625:915,5304
2:210,5000	4:860,5000	240,5000	7:620,5000	2:170,5000	1:090,5000	3:600,5000	276,5300	680,5000	530,5000	422:189,5170 60,5200
231:139,5616	1.110:419,5247	6:375,5013	1.690:774,5713	07:470,5138	13:597,5524	371:814,5732	35:048,5445	16:042,5567	13.582:437,5753
27,5930	34:765,5435
.....	915,584
.....	9:471,5321
6:449,5083	24:818,5340	285,5820	15:758,5524	176,5160	2:197,5384	31,5531	5:555,5909	4:533,5338	581,5932	4:007,5817	353:303,5893
5,5290	5,5000	40,5290
.....	1:396,5405	108,5520	51,5000	51,5000
.....	1:304,5625
462,5500	565,5983
381,5445	343,5466	5,5862	4:321,5776	26,5400	625,5042	125,5629	3:236,5720
538,5077	1:041,5250	47,5146	186,5250	1:160,5000	98,5012	4:207,5385
583,5200	1:545,5600	1:137,5000	102,5869	199,5320	3:916,5441
44:619,5081	93:323,5210	8:990,5966	37:831,5300	3:470,5695	10:151,5405	284,5200	46:757,5505	57:433,5848	5:405,5301	5:451,5973	366:871,5203
4:181,5266	13:862,5734	4:962,5802	4:784,5460	1:553,5944	3:389,5223	87,5100	4:438,5622	7:076,5260	1:680,5151	1:341,5150	98:782,5165
29:810,5849	61:174,5440	3:939,5040	11:510,5612	815,5991	4:878,5470	327,5787	30:799,5899	63:224,5463	4:819,5716	4:116,5297	238:392,5621
26:342,5937	54:736,5240	4:536,5685	38:206,5419	2:005,5300	8:302,5529	18:912,5200	42:618,5950	2:833,5400	4:205,5640	237:986,5660
.....	300,5000
.....	2:449,5101	16:385,5438	53:777,5813
.....	12:632,5740
2:650,5040	6:216,5314	32,5366	12,5000	984,5402	10:944,5660	11:704,5936	580,5215	43:946,5660
.....	248,5717	49,5328	102,5036	423,5412
697,5740	124,5800	675,5999	28,5369	7,5600	11:816,5861	5:915,5957	618,5306	22:378,5590
3:883,5226	9:390,5750	297,5706	3:979,5107	38,5240	308,5125	847,5061	300,5000	338,5240
.....	41:914,5187	8:483,5052	524,5406	110.384,5429
22:708,5985	17:988,5560	787,5060	5:464,5000	1:556,5448	4:395,5822	4,5700	6:972,5000	16:100,5000	1:074,5000	162,5400	95:736,5060
.....	579,5800	735,5320	415,5182	63:481,5007	7:279,5144	93:022,5864
.....	1:224,5640	268,5580	1:516,5020
5:630,5345	1:192,5210	100,5000	4:527,5912	4:876,5102	3:267,5327	507,5020	18:066,5849	12:258,5961	1:100,5008	393:107,5168
735:091,5440	4.206:200,5360	98:048,5123	3.193:486,5247	141:729,5331	337:219,5286	4:305,5756	2.687:005,5636	1.232:184,5722	347:128,5363	165:705,5309	71.830:395,5200

Tabella explicativa das rendas arrecadadas pelas

ORDINARIA.

Interior.

Renda da Typographia Nacional.....	..
Dita do <i>Diario Official</i>
Dita do Instituto dos Surdos-mudos.....	..
Dita dos Arsenaes.....	..
Dita de Proprios nacionaes.....	..
Dita do Imperial Collegio de Pedro II.....	..
Fóros de terrenos e de marinhãs, etc.....	..
Laudemios, etc.....	..
Decima urbana.....	..
Dita da legua além da demarcação.....	..
Dita adicional.....	..
Matriculas dos Estabelecimentos de instrucção superior.....	..
Sello do papel, fixo e proporcional.....	..
Premios de depositos publicos.....	..
Emolumentos.....	..
Imposto de transmissão de propriedade.....	..
Dito sobre industrias e profissões.....	..
Venda de terras publicas.....	..
Concessão de pennas d'agua.....	..
Armazenagem de aguardente.....	..
Cobrança da divida activa.....	..

EXTRAORDINARIA.

Contribuição para o Monte-pio.....	..
Indemnisações.....	..
Receita eventual.....	..

RENDA COM APPLICAÇÃO ESPECIAL.

Fundo de emancipação.....	..
Imposto de gado de consumo.....	..

DEPOSITOS.

Bens de defuntos e ausentes e do evento.....	..
Depositos de diversas origens.....	..

Recebedorias no exercicio de 1876 — 1877.

MUNICIPIO DA CÔRTE.	BAlHA.	PERNAMBUCO.	TOTAL.
	23#400	6#000	29#400
	90#000		90#000
375#000			375#000
5:304#000			5:304#000
96:850#333	100#000		96:650#333
82:778#484			82:778#484
228#471	1:196#951	1:351#368	2:776#790
2:319#022	7:345#000	5:722#465	15:416#487
2.539.161#791			2.539.161#791
107:188#246			107:188#246
212:088#054	16:068#665		231:993#459
87:112#314	48:132#914	23:836#740	170:010#038
1.281:900#471	204:803#569	34:764#800	1.685:130#507
18:760#403	1:217#691	198:336#467	21:731#058
97:326#607	9:947#514	1:752#964	119:231#711
1.007:556#153	103:971#584	11:977#590	1.206:539#467
1.308:706#015	187:241#263	95:011#728	1.637:529#116
4:284#300		141.581#858	4:284#300
201:117#000			201:117#000
105#081			105#081
406:866#433	39:042#197	18:948#198	464:856#830
819#387			819#387
1:012#914	2:577#538	3:720#567	7:311#019
128:467#384	8:935#728	10:315#190	144:718#302
349:672#374	48:037#469	28:554#300	426:261#143
207:395#600			207:395#600
50:315#261	2:421#578		52:736#839
99:974#440	9:808#976	408#010	109:891#426
8.294:502#772	690:662#037	576:288#245	9.561:453#054

Tabella explicativa das rendas arrecadadas pelas

Mesa

	RIO DE JANEIRO.	ESPIRITO SANTO.	BAHIA.	SERGIPE.	ALAGÔAS.	RIO GRANDE DO NORTE.	
ORDINARIA.							
<i>Importação.</i>							
Direitos de consumo.....							
Expediente dos generos livres de direitos de consumo, na razão de 3 ^o / _o			1:402#133				
Armazenagem.....							
<i>Despacho marítimo.</i>							
Imposto de pharões.....						110#000	
<i>Exportação</i>							
Direitos de exportação dos generos nacionaes.....						6:848#174	
Expediente das capatazias.....							
<i>Interior.*</i>							
Renda da Typographia Nacional.....			#840				
Dita de Proprios nacionaes.....	89#000			44#320			
Fóros de terrenos e de marinhas.....	354#093	42#429	165#309	89#363			
Laudemios, etc.....							
Decima addcional.....	27#360			23#040			
Sello do papel, fixo e proporcional.....	78:026#608	2:483#219	9.957#489	3:860#472	2:738#100	368#700	5:0
Emolumentos.....	707#700	166#710	360#380	568#950	188#150	299#400	1
Imposto de transmissão de propriedade.....	33:077#626	2:790#079	16:682#159	4:235#014	6:577#521	224#700	2:2
Dito sobre industrias e profissões.....	28:650#500	2:361#116	10:711#064	4:105#050	5:687#600		3:5
Cobrança da divida activa.....	29#000	241#576	1:222#018	92#410	547#338		
Renda não classificada.....	2#000						
EXTRAORDINARIA.							
Contribuição para o Monte-pio.....			6#618				
Indemnisações.....	148#500	202#030	512#848	45#800	142#544		
Venda de generos e proprios nacionaes.....			1:106#000				
Recelta eventual.....	1:386#135	135#378	608#431	1:640#578	331#379	66#309	
RENDA COM APPLICAÇÃO ESPECIAL.							
Fundo de emancipação.....	7:566#000	514#000	3:175#840	2:221#450	2:504#200	252#000	1:00
DEPOSITOS.							
Emprestimo do cofre dos orphãos.....	60:462#453	1:320#868	27:186#203	5:590#530	9:252#356		1:20
Bens de defunctos e ausentes e do evento.....	4:436#115		390#847	212#290			
Depositos das Caixas Economicas.....	22:820#600						
Ditos de diversas origens.....	338#331	400#000	205#000	417#508	258#400		1
	239:022#323	10:677#405	73:192#241	23:166#977	28:228#118	8:169#283	15:01

Mesas de Rendas no exercicio de 1876 — 1877.

ANDE RTR.	CEARÁ.	PARÁ.	AMAZONAS.	Š. PAULO.	PARANÁ.	SANTA CATHARINA.	S. PEDRO.	TOTAL.
	85#800		226#060			818#266	16:727#657	17:858#683
			1#120				2:975#544	4:468#794
			3#820			525#790		529#640
10#000			62#779			60#000	1:853#800	2:086#579
18#174			376#039		111:209#220	1:220#945	200:472#429	329:126#807
			1#590			113#600		115#490
								#840
								133#520
	51#199	4#000		1#260	17#696	251#160	1:231#135	2:207#657
						48#800	1:093#655	1:144#455
				27#120				77#520
8#700	5:612#563	3:110#566	815#732	3:540#483	1:550#603	7:540#453	50:985#050	171:400#040
9#600	122#250	560#360	323#850	444#040	230#730	2:556#688	4:838#097	11:387#305
4#700	2:231#063	3:776#598	1:043#129	3:966#914	934#264	8:099#893	93:862#256	176:971#246
	3:518#390	7:444#330	704#500	6:721#499	2:414#900	7:935#200	74:024#146	154:998#315
	51#620			39#600	24#400	111#895	3:790#431	6:159#818
								2#000
							94#264	100#044
	36#610			8#700	11#636	150#500	3:318#742	4:577#910
						41#000		1:147#000
1#309	67#319	330#765	60#193	114#247	83#371	3:694#078	7:301#863	15:868#046
#000	1:991#050	1:575#160	130#000	1:956#620	873#590	2:326#004	17:293#720	42:383#624
	1:200#020			4:136#378	498#912	8:159#830	16:325#596	134:133#176
				59#363		2:878#806	1:337#977	9:315#698
								22:820#600
	13#500	1:987#080		876#000		2:222#140	10:170#695	16:888#654
#283	15:011#384	18:797#879	3:758#712	21:883#226	117:919#332	48:756#047	517:311#084	1.125:894#031

Tabella explicativa das rendas arrecadadas

	RIO DE JANEIRO.	ESPIRITO SANTO.	BAHIA.	SERGIPE.	ALAGOAS.	PERNAMBUCO.	PARANHYBA.	RIO GRANDE DO NORTE.	CEARA.
ORDINARIA.									
<i>Interior.</i>									
Renda do Correio Geral.....									
Dita da Typographia Nacional.....			4,500			2,880			
Dita de Proprios Nacionaes.....	67,539					77,800			
Dita de Terronos diamantinos.....			10,481,625						
Fóros de terrenos e de marinhas, etc.	1:245,275	49,636	696,249	755,293					
Laudemios, etc.....	2:207,982		236,250	208,312		40,000			383,152
Decima adicional.....	385,440		713,232			4:151,333			7,776
Matriculaes dos Estabelecimentos de instrucção superior.....									
papel, fixo e proporcional....	268:025,289	8:408,812	57:002,386	13:553,860	14:166,980	58:500,950	12:202,020	6:435,012	23:756,028
Emolumentos.....	6:986,196	350,500	3:473,250	624,800	521,400	402,701	264,010	525,370	215,150
Imposto de transmissõ de propriedade	659:633,174	19:032,812	82:047,780	17:731,691	13:925,784	104:172,377	14:899,651	14:320,215	34:818,562
Dito sobre industrias e profissões....	202:508,226	4:326,476	48:161,709	17:250,630	9:944,494	39:400,594	14:244,539	5:190,428	23:106,890
Dito sobre datas minoraes.....									
Cobrança da divida activa.....	785,910	723,340	2:111,814	1:320,340	1:523,180	1:037,216	97,134	84,800	2:257,216
Renda não classificada.....	4,802					528,983	826,043		
EXTRAORDINARIA.									
Indemnisações.....	158,300	794,104	900,492	284,254	484,300	3:935,369	378,370		377,090
Receita eventual.....	19:108,881	92,475	3:654,467	1:317,625	1:474,650	5:464,677	998,957	130,965	1:703,115
RENDA COM APPLICAÇÃO ESPECIAL.									
Fundo de emancipação.....	45:197,420	1:410,000	17:247,560	6:623,400	3:059,180	9:822,680	2:348,840	2:105,820	8:681,440
DEPOSITOS.									
Emprestimo do cofre dos orphãos....	433:215,939	21:108,254	111:730,793	27:008,879	6:442,983	28:643,511	5:805,448	1:408,900	5:443,428
Bens de defuntos e ausentes e do evento.....	6:822,457	1:488,808	5:999,419		122,702	594,049		15,655	
Depositos das Caixas Economicas....	56:389,931								
Ditos de diversas origens.....	9:381,100	4:682,800	6:748,760	1:205,352	39,600	8:268,883	2:254,750		649,840
	1.712:183,378	62:388,077	351:276,256	87:891,836	51:701,342	265:134,003	54:320,364	30:217,163	103:400,287

pelas Collectorias no exercicio de 1876—1877.

PIAUHY.	MARANHÃO.	PARA'.	AMAZONAS.	S. PAULO.	PARANA'.	SANTA CATHARINA.	S. PEDRO.	MINAS.	GOYAZ.	MATO GROSSO.	TOTAL.
								23:214,594	503,508		23:720,909
											4,380
	25,500			223,500				190,500			583,459
								9:569,480			20:051,105
		13,500		147,5023		231,5014	729,5144				3:867,283
				37,500		32,500	95,530				3:241,246
11,5816				3:066,992							8:936,389
				21:401,500							21:401,500
10:569,898	6:206,314	10:049,628	623,567	241:367,792	19:869,983	4:408,538	37:600,828	172:116,056	7:228,840	7:312,537	981:526,071
2:435,756	560,590	64,595		7:808,331	1:642,530	189,750	1:950,942	8:680,630	973,092	740,880	38:500,369
7:428,334	4:199,066	14:775,378	774,878	716:173,438	29:312,393	13:081,378	183:476,107	726:282,564	9:706,979	9:867,516	2:677:662,744
4:993,652	6:045,586	20:781,5017	972,278	175:107,483	24:009,186	10:086,133	44:636,463	199:674,960	7:264,592	5:082,676	862:810,516
								4,500			4,500
309,884	59,000		52,300	4:001,725	1:537,500	332,284	1:837,320	8:359,340	161,800	77,737	26:800,070
									1:166,097		2:526,527
1:533,940	4,326			1:096,940	786,792	253,540	4:327,477	12:737,562	672,791	1:629,084	30:551,991
313,252	228,282	653,980	27,104	4:121,051	479,970	495,645	2:743,423	8:177,740	234,336	274,288	51:604,083
2:636,140	2:931,500	3:723,521	526,480	43:725,200	4:900,000	2:080,414	13:087,000	50:875,900	3:532,080	2:409,990	227:006,363
5:313,710	13:957,754	7:090,420		255:592,077	4:773,713	3:500,743	74:983,738	310:091,093	13:644,378	2:308,295	1:332:073,056
430,476	809,929	1:403,770		12:438,158			271,597	4:023,200	2:047,653	72,000	36:302,515
783,298	010,000	2:092,761		41:220,333	1:812,504	400,000	5:471,330	13:278,928	432,000		56:389,031
36:460,356	35:632,947	60:630,190	2:976,607	1:528:221,767	89:144,633	37:091,847	371:510,018	1:547:278,794	47:611,008	29:834,503	6:504:926,078

Tabella explicativa das rendas arrecadadas pelas

	MUNICIPIO DA CÔRTE.	BAHIA.	SERGIPE.	ALAGÔAS.	PERNAMBUCO	PARAHYBA
Ordinaria.						
<i>Interior.</i>						
Emolumentos.....	30:906#080	10:897#200	556#000	1:146#950	7:838#500	1:379#500

**Tabella explicativa das rendas arrecadadas pelos Arsenaes e depositos
de artigos bellicos no exercicio de 1876—1877.**

	PARÁ.
Ordinaria.	
<i>Interior.</i>	
Renda dos Arsenaes.....	363#600

**Tabella explicativa das rendas arrecadadas pelas Capitanias de Portos no
exercicio de 1876—1877.**

	MUNICIPIO DA CÔRTE.	BAHIA.	ALAGÔAS.	PERNAMBUCO	RIO GRANDE DO NORTE.	CEARÁ.	MARANHÃO.	PARÁ.	TOTAL.
Extraordinaria.									
Receita eventual.....	2:129#000	101#400	256#000	354#000	48#000	160#000	10#000	208#000	3:266#400

Tabella explicativa das rendas arrecadadas pelas Adminis

	MUNICIPIO DA CÔRTE.	ESPIRITO SANTO.	BAHIA.	SERGIPE.	ALAGÔAS.	PERNAMBUCO.	PARAHYBA.	RIO GRANDE DO NORTE.	CEARÁ.	PIAUHY.
Ordinaria.										
<i>Interior.</i>										
Renda do Correio Geral.....	536:927#930	5:400#370	58:240#300	4:958#170	8:351#485	75:865#556	1:882#615	2:987#520	11:572#560	2:104#625
Emolumentos.....			3#000							
Extraordinaria.										
Indemnisações.....	10:919#259									
Receita eventual...	6:214#402		66#000			94#980				
Depositos										
Depositos de diver- sas origens.....										
	554:061#591	5:400#370	58:309#300	4:958#170	8:351#485	75:960#536	1:882#615	2:987#520	11:572#560	2:104#625

Secretarias de Policia no exercicio de 1876—1877.

RIO GRANDE DO NORTE.	CEARÁ.	PIAUIY.	MARANHÃO.	PARÁ.	AMAZONAS.	S. PAULO.	SANTA CATHARINA.	S. PEDRO.	TOTAL.
282\$550	4.981\$150	1.253\$851	7.538\$920	1.692\$650	187\$500	702\$350	489\$000	2.565\$620	72.419\$821

Tabella explicativa das rendas arrecadadas pelas Juntas Commerciaes no exercicio de 1876—1877.

	MUNICIPIO DA CÔRTE.	BAHIA.	PERNAMBUCO.	CEARÁ.	MARANHÃO.	PARÁ.	S' PEDRO.	TOTAL.
Ordinaria.								
<i>Interior.</i>								
Sello do papel fixo e proporcional.....							2\$000	2\$000
Emolumentos.....	11.866\$854	2.077\$244	3.042\$877	119\$610	998\$660	358\$260	26\$000	21.489\$805
	11.866\$854	2.077\$244	3.042\$877	119\$610	998\$660	358\$260	28\$000	21.491\$805

Tabella explicativa das rendas arrecadadas pela Casa da Moeda no exercicio de 1876—1877.

	MUNICIPIO DA CÔRTE.
Ordinaria.	
<i>Interior.</i>	
Renda da Casa da Moeda.....	29.086\$788

trações dos Correios no exercicio de 1876—1877.

MARANHÃO.	PARÁ.	AMAZONAS.	S. PAULO.	PARANÁ.	SANTA CATHARINA.	S. PEDRO.	MINAS.	GOYAZ.	MATO GROSSO.	TOTAL.
18:364\$930	21:048\$430	4:531\$730	118:438\$940	11:458\$353	11:348\$910	72:965\$610	10:439\$954	2:177\$832	2:838\$150	981:903\$970
										3\$000
								1\$132		10:920\$391
			165\$500							6:540\$882
			1:172\$120							1:172\$120
18:364\$930	21:048\$430	4:531\$730	119:776\$860	11:458\$353	11:348\$910	72:965\$610	10:439\$954	2:178\$964	2:838\$150	1.000:540\$963

Tabella explicativa das rendas arrecadadas pela Delegacia do Thesouro em Londres no exercicio de 1876—1877.

ORDINARIA. <i>Interior.</i>	LONDRES.
Sello do papel, fixo e proporcional.....	2:008#000
EXTRAORDINARIA.	
Contribuição para o Monte-pio.....	288#000
Indemnisações.....	16:994#074
Receita eventual.....	12:664#370
DEPOSITOS.	
Depositos de diversas origens.....	329:289#925
	361:244#369

Tabella explicativa das rendas arrecadadas pela Pagadoria da Marinha no exercicio de 1876—1877.

ORDINARIA. <i>Interior.</i>	MUNICIPIO DA CÔRTE.
Renda dos Arsenaes.....	3:037#600
Sello do papel, fixo e proporcional.....	9:002#936
Emolumentos.....	2:110#000
EXTRAORDINARIA.	
Contribuição para o Monte Pio.....	16:625#321
Indemnisações.....	5:950#024
Receita eventual.....	878#351
DEPOSITOS.	
Depositos de diversas origens.....	56:786#629
	93:400#861

Tabella explicativa das rendas arrecadadas pela Pagadoria das Tropas no exercicio de 1876—1877.

ORDINARIA. <i>Interior.</i>	MUNICIPIO DA CÔRTE.
Renda de Proprios nacionaes.....	540#000
Sello do papel, fixo e proporcional.....	5:472#636
EXTRAORDINARIA.	
Indemnisações.....	2:255#189
Receita eventual.....	1:046#611
Depositos.	
Bens de defuntos e ausentes.....	186#778
	9:500#214

Tabella explicativa das rendas arrecadadas pela Pagadoria do Thesouro no exercicio de 1876—1877.

ORDINARIA. <i>Interior.</i>	MUNICIPIO DA CÔRTE.
Sello do papel, fixo e proporcional.....	52:397#955
EXTRAORDINARIA.	
Contribuição para o Monte-pio.....	9:265#200
Indemnisações.....	1:413#826
DEPOSITOS.	
Depositos de diversas origens.....	240#000
	63:316#990

H
I
D
D
I
I
D
S
E
I
D
V

I
J
P
D
R

F

E
B
P
D
D
D

7

Iu
Di

Tabela explicativa das rendas arrecadadas pela Thesouraria Geral do Thesouro
no exercicio de 1876—1877.

ORDINARIA.	MUNICIPIO DA CÔRTE.
<i>Interior.</i>	
renda da Estrada de ferro de D. Pedro II.....	26:808#100
renda da Casa da Moeda.....	405#418
renda da Lithographia Militar.....	247#220
renda da Typographia Nacional.....	138:131#800
renda da Casa de Correção.....	37:333#072
renda do Instituto dos Surdos-mudos.....	605#700
renda da Fabrica da polvora.....	11#760
renda dos Telegraphos electricos.....	101:211#033
renda dos Arsenaes.....	2:940#500
renda de Proprios nacionaes.....	1:014#166
renda do Imperial Collegio de Pedro II.....	8:914#000
receita urbana.....	08#555
almoço do papel, fixo e proporcional.....	38:904#901
imolumentos.....	9:100#550
imposto de transmissão de propriedade.....	117#470
imposto sobre industrias e profissões.....	751#600
renda de terras publicas.....	7:825#392
renda não classificada.....	71#707
EXTRAORDINARIA.	
indenizações.....	86:753#671
lucros de capitães nacionaes.....	12:191#778
producto de loterias para fazer face ás despezas da Casa de Correção etc.....	33:300#000
imposto de 1 % das loterias.....	45:600#000
receita eventual.....	19:355#521
RENDA COM APPLICAÇÃO ESPECIAL.	
imposto de emancipação.....	228:392#229
DEPOSITOS.	
empréstimo do cofre dos orphãos.....	304:244#091
rendas de defuntos e ausentes.....	52#206
remios de loterias.....	67:046#500
depositos das Caixas Economicas.....	2.610:100#077
almoços do Monte de Soccorro.....	338:087#705
almoços de diversas origens.....	1.483:012#054
	5.662:974#668

Tabela explicativa das rendas arrecadadas pelas Thesourarias das Loterias no
exercicio de 1876—1877.

ORDINARIA.	MUNICIPIO DA CÔRTE.	RIO DE JANEIRO.	TOTAL.
<i>Interior.</i>			
imposto de 20% das loterias.....	580:800#000		580:800#000
imposto de 15% dos premios das mesmas.....	228:000#000	91:200#000	319:200#000
	808:800#000	91:200#000	900:000#000

Tabella explicativa das rendas arrecadadas pelas Colonias Militares no exercicio de 1876 — 1877

		S. PAULO
ORDINARIA		
<i>Interior</i>		
Sello do papel, fixo e proporcional.....		45#000
EXTRAORDINARIA		
Indemnisações.....		219#900
Receita eventual.....		318#500
DEPOSITOS		
Bens de defuntos e ausentes.....		212#254
Depositos de diversas origens.....		6#396
		802#050

Sell

Ind
Ven

Dep

T

R
D

Tabella explicativa das rendas arrecadadas pelo Almojarifado do Presidio de Fernando de Noronha no exercicio de 1876 — 1877.

		PERNAMBUCO.
ORDINARIA.		
<i>interior.</i>		
Sello do papel, fixo e proporcional.....		181,5335
EXTRAORDINARIA.		
Indemnisações.....		589,833
Venda de gonoros e proprios nacionaes.....		1.043,049
<i>Depositos.</i>		
Depositos de divorsas origens.....		22,540
		1.816,957

Tabella explicativa das rendas arrecadadas pela Typographia Nacional no exercicio de 1876 — 1877.

		MUNICIPIO DA CÔRTH.
ORDINARIA.		
Renda da Typographia Nacional.....		5.968,010
Dita do Diario Official.....		8.712,200
		14.680,210

Tabella explicativa das rendas arrecadadas pela Casa de Correção no exercicio de 1876 — 1877.

ORDINARIA. <i>Interior.</i>	MUNICIPIO DA CÔRTE. 18:203,886
Renda da Casa de Correção	

Tabella explicativa das rendas arrecadadas pela Fabrica de ferro de Ypanema no exercicio de 1876 — 1877.

ORDINARIA. <i>Interior.</i>	S. PAULO. 17:987,950
Renda da Fabrica de ferro de Ypanema	

Recapi

	MUNICIPIO DA CÔRTE.	RIO DE JANEIRO.	ESPIRITO SANTO.	BAHIA.	SERGIPE.	ALAGOAS.	PERNAMBUCO.	PARANHYBA.	RIO GRANDE DO NORTE.	CEARA'.	PIAUHY.
Thesourarias			68:308,836	782:960,734	7:134,497	22:492,616	287:387,209	18:228,607	6:266,028	28:309,382	29:910,987
Alfandegas	38:437,327,608		77:320,303	7:754:401,596	224:212,554	530:683,447	8:789:702,841	329:935,872	141:423,955	1:300:941,083	76:249,013
Recebedorias	8:294:502,772			690:662,037			576:288,245				
Mesas de Rendas		239:022,323	10:677,405	73:192,241	23:166,077	28:228,118			8:169,283	45:011,534	
Collectorias		1:712:183,378	62:388,077	351:276,256	87:891,836	51:701,342	265:134,003	54:320,364	30:217,165	103:400,287	36:400,356
Secretarias de Policia	30:906,080			10:897,200	556,000	1:146,950	7:838,300	1:379,300	282,350	4:981,150	1:253,851
Arsenaes				401,100		256,000	354,000				
Capitanias de portos	2:120,000			2:077,244					48,000	160,000	
Juntas Commerciaes	14:866,884									119,610	
Casa da Moeda	29:986,758						3:042,877				
Correios	534:061,691		5:400,370	58:309,300	4:958,470	8:354,485	73:960,336	1:882,615	2:987,320	11:372,560	2:104,625
Delegacia do Thesouro em Londres											
Pagadoria da Marinha											
Dita das Tropas	95:400,861										
Dita do Thesouro	9:300,214										
Thesouraria Geral do Thesouro	63:316,990										
Dita das loterias	5:662:974,668										
Colonias militares	808:800,000	91:200,000									
Presidio de Fernando de Noronha											
Typographia Nacional	14:680,210						1:816,657				
Casa de Correção	18:295,806										
Estrada de ferro D. Pedro II	8:909:239,038										
Fabrica de ferro de Ypanema											
TOTAL	62:965:688,702	2:042:405,701	224:184,483	9:723:877,948	347:916,834	642:861,958	10.007:524,868	405:746,810	189:394,501	1:404:495,486	143:980,832

**Tabella explicativa das rendas arrecadadas pela Estrada de ferro D. Pedro II
no exercicio de 1876 — 1877.**

		MUNICIPIO DA CÓRTE.
ORDINARIA.		
<i>Interior.</i>		
Renda da Estrada de ferro D. Pedro II		8.507:448,8243
Dita de Propries nacionaes.....		23:918,8624
Sello do papel, fixo e proporcional.....		13:120,8350
EXTRAORDINARIA.		
Receita eventual		44:267,8801
<i>Depositos.</i>		
Depositos do diversas origens.....		351:483,8840
		8.909:239,8038

tulação.

MARANHÃO.	PARÁ.	AMAZONAS.	S. PAULO.	PARANÁ.	SANTA CATHARINA.	S. PEDRO.	MINAS.	GOYAZ.	MATO GROSSO.	LONDRES.	TOTAL.
245:100,8340	378:087,8136	21:173,8595	203:298,8653	51:609,8296	70:565,8413	310:911,8120	38:665,8070	97:359,8371	80:937,8399		2.748:777,8879
1.735:091,8410	4.206:200,8360	98:048,8123	3.193:486,8247	144:729,8531	341:525,8042	4.266:318,8721			165:795,8309		71.830:395,8209
	18:797,8879	3:758,8712	21:883,8226	117:919,8382	48:756,8047	517:311,8084					9.561:433,8034
35:632,8947	60:650,8490	2:076,8607	1.528:221,8767	89:144,8613	37:091,8847	371:510,8918	1.547:278,8794	47:611,8008	29:834,8903		1.125:894,8031
7:538,8920	1:692,8630	187,8900	702:350		489,8900	2:565,8620					6.504:926,8978
	363,8600										72:419,8821
	10,8000										363,8600
	998,8660										3:266,8400
						28,8000					21:491,8505
18:364,8930	21:048,8430	4:531,8730	119:776,8560	11:458,8353	11:348,8910	72:965,8610	10:439,8954	2:178,8964	2:838,8150		29:986,8738
											1.000:540,8303
										361:244,8369	361:244,8369
											95:100,8861
											9:500,8214
											63:316,8990
											5.662:974,8668
			802,8050								900:00,8000
											802,8030
											1:816,8637
											14:680,8210
											18:295,8806
											8.909:239,8038
			17:987,8950								17:987,8950
2.042:737,8207	4.687:377,8405	130:676,8267	5.086:188,8803	411:855,8165	509:776,8259	5.541:611,8073	1.596:384,8718	147:149,8343	279:425,8961	361:244,8369	108.934:474,8431

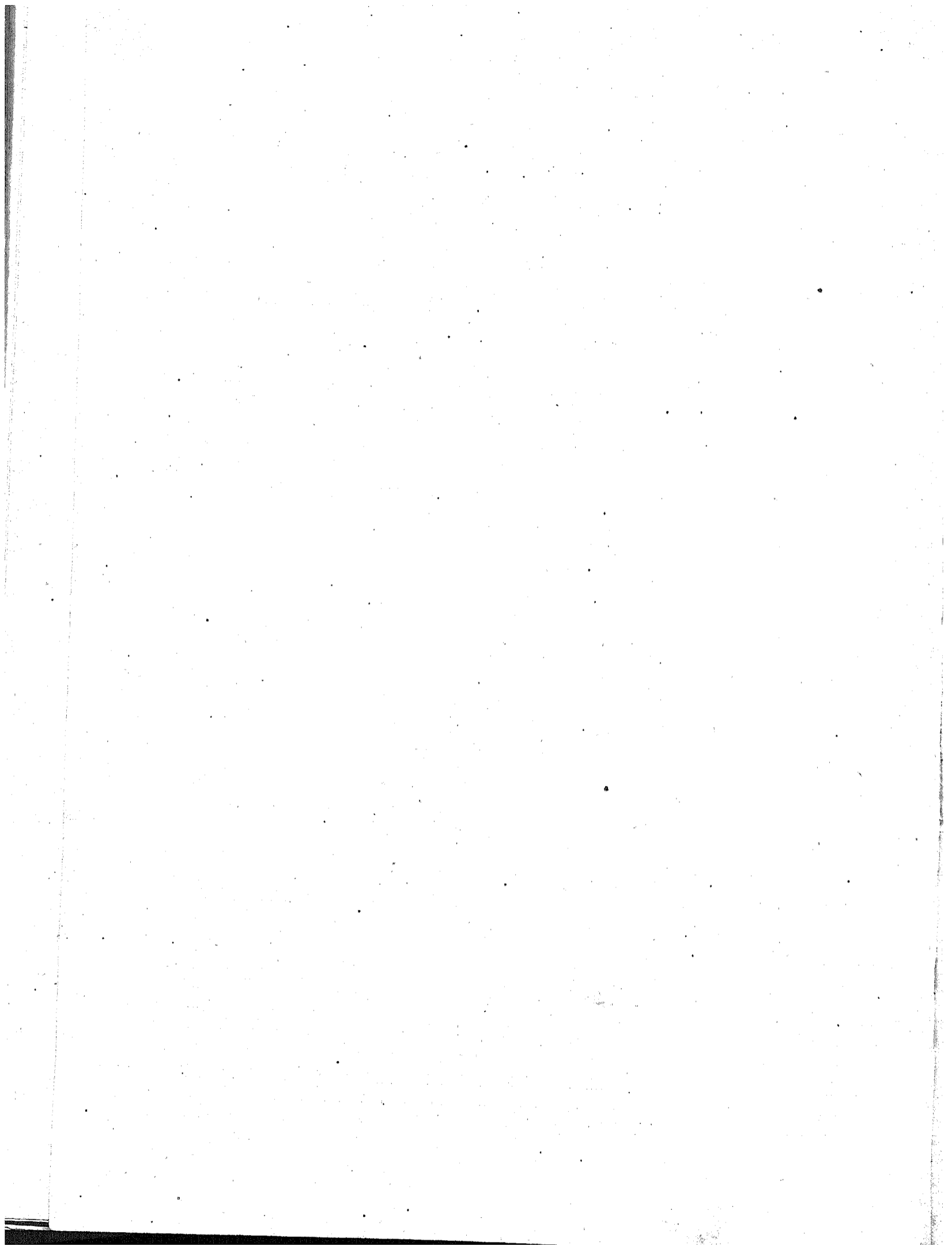

DESPEZA DO IMPERIO

NO

EXERCICIO

DE

1876—1877

DESPEZA DO IMPERIO NO EXERCICIO DE 1876—1877.

MINISTERIO DO IMPERIO.

§§ DA LEI.		NUMERO DAS TABELLAS.	FIXADA.				PAGA.	EXCESSOS.		RESTO A PAGAR.	
			CREDITOS.			TOTAL.					
			ORDINARIO.	SUPPLE- MENTAR.	EXTRA- ORDINARIO.						
			Lei n.º 2.670 de 20 de Outubro de 1875, art. 2.º e Dec. n.º 6.785 de 29 de Dezembro de 1877.	Dec. n.º 6644 de 30 de Dezembro de 1876.	Dec. n.º 6784 de 29 de Dezembro de 1877.						
1	Dotação de Sua Magestade o Imperador.....	1	800:000,000			800:000,000	800:000,000				
2	Dita do S. Magestade a Imperatriz...	2	96:000,000			96:000,000	96:000,000				
3	Dita da Princesa Imperial a Senhora D. Izabel.....	3	150:000,000			150:000,000	150:000,000				
4	Dita do Sr. Duque de Saxo viuvo do Senhora D. Leopoldina.....	4	75:000,000			75:000,000	75:000,000				
5	Alimentos do principe o Sr. D. Pedro.	5	6:000,000			6:000,000	6:000,000				
6	Ditos do principe o Sr. D. Augusto...	6	6:000,000			6:000,000	6:000,000				
7	Ditos do principe o Sr. D. José.....	7	6:000,000			6:000,000	6:000,000				
8	Ditos do principe o Sr. D. Luiz.....	8	6:000,000			6:000,000	6:000,000				
9	Ditos do principe o Sr. D. Felippe...	9	42:000,000			42:000,000	42:000,000				
10	Mestres da Familia Imperial.....	10	7:400,000			7:400,000	5:731,305	1:668,695			
11	Gabinete Imperial.....	11	2:071,328			2:071,328	1:836,298	235,030			
12	Camara dos Senadores.....	12	632:048,000	128:554,604	760:602,604	760:602,604	760:602,604				
13	Dita dos Deputados.....	13	886:240,000	265:030,287	1.151:270,287	1.152:426,066		1:156,379			
14	Ajudas de custo de vinda e volta de deputados.....	14	38:250,000		38:250,000	38:350,000	2:900,000				
15	Conselho de Estado.....	15	51:999,950		51:999,950	51:999,950					
16	Secretaria de Estado.....	16	204:014,370		204:014,370	212:295,991		8:281,621			
17	Presidencias de Provincias.....	17	278:303,000		278:303,000	261:098,064	17:204,936		105,469		
18	Culto Publico.....	18	878:534,000		878:534,000	855:933,109	22:599,891		13:431,704		
19	Seminarios Episcopaes.....	19	99:750,000		99:750,000	92:928,831	6:821,169				
20	Faculdades de Direito.....	20	225:617,058		225:617,058	213:256,719	12:360,339				
21	Ditas de Medicina.....	21	376:969,750		376:969,750	355:029,471	21:940,279				
22	Escola Polytechnica.....	22	303:138,412		303:138,412	297:643,642	5:494,770				
23	Instituto Commercial.....	23	20:800,000		20:800,000	19:291,710	1:508,290				
24	Instrucção primaria e secundaria do Municipio da Corte.....	24	884:268,644		884:268,644	863:917,298	20:351,346				
25	Academia das Bellas-Artes.....	25	62:760,000		62:760,000	57:708,073	5:051,927				
26	Instituto dos Meninos-cegos.....	26	63:840,231		63:840,231	64:718,831		878,600			
27	Dita dos Surdos-mudos.....	27	54:907,078		54:907,078	56:118,658		1:210,580			
28	Estabelecimento de educandas no Pará.....	28	2:000,000		2:000,000	2:000,000					
29	Archivo Publico.....	29	15:920,000		15:920,000	21:024,180		5:104,180			
30	Bibliotheca Publica.....	30	68:800,500		68:800,500	64:709,845	4:090,655				
31	Instituto Historico e Geographico Brasileiro.....	31	7:000,000		7:000,000	7:000,000					
32	Imperial Academia de Medicina.....	32	2:000,000		2:000,000	2:000,000					
33	Lycen de Artes e Officios.....	33	10:000,000		10:000,000	10:000,000					
34	Hygiene Publica.....	34	13:760,000		13:760,000	11:321,341	2:438,659		66,354		
35	Instituto Vaccinico.....	35	14:080,000		14:080,000	13:544,150	535,850		10,484		
36	Inspecção de Saudo dos Portos.....	36	46:422,600		46:422,600	41:868,684	4:553,916		20,908		

§§ DA LEI.	NUMERO DAS TABELLAS.	FIXADA.				PAGA.	EXCESSOS.		RESTO A PAGAR.	
		CREDITOS.			TOTAL.		DE CREDITO.	DE DESPEZA.		
		ORDINARIO.	SUPPLEMENTAR.	EXTRA-ORDINARIO.						
		Lei n.º 2.670 de 20 de Outubro de 1875, art. 2.º e Dec. n.º 6.785 de 29 de Dezembro de 1877.	Dec. n.º 6444 de 30 de Dezembro de 1876.	Dec. n.º 6784 de 29 de Dezembro de 1877.						
37	Lazaretos.....	37	7:720,000			7:720,000	3:091,612	4:628,388		
38	Hospital dos Lazaros.....	38	2:000,000			2:000,000	2:000,000			
39	Soccorros publicos e melhoramento do estado sanitario.....	39	250:000,000	300:000,000		550:000,000	480:844,511	69:155,489		
40	Obras.....	40	975:537,497			975:537,497	1.089:358,160		113:820,663	
41	Directoria Geral de Estatistica.....	41	53:080,000			53:080,000	49:395,881	3:684,119		
42	Eventuaes.....	42	38:792,010			38:792,010	50:296,838		11:504,828	
	Despezas pagas e não escripturadas em exercicios anteriores.....	43					2:423,844		2:423,844	
			7.735:026,428	300:000,000	393:584,888	8.428:611,316	8.365:770,563	207:221,448	144:380,695	18:704,521
	CREDITOS ESPECIAES.									
	LEI N.º 1.245 DE 28 DE JUNHO DE 1863, ART. 13, § 2.º									
	Entrega do dote da Princesa a Senhora D. Januaria, calculado pelo padrao monetario da lei de 8 de Outubro de 1833.....									
	44	4.200:000,000				4.200:000,000	4.200:000,000			
	LEI N.º 1.820 DE 9 DE SETEMBRO DE 1870, ART. 1.º, § 1.º, e DECRETO N.º 5.862 DE 30 DE JANEIRO, DE 1875.									
	45	46:730,424				46:730,424	16:159,921	30:570,503		
	LEIS N.ºS 1.904 DE 17 DE OUTUBRO DE 1870, 2.348 DE 25 DE AGOSTO DE 1873, ART. 2.º, § UNICO, N.º 6 E 2.640 DE 22 DE SETEMBRO DE 1875, ART. 23.									
	46						12:309,884		12:309,884	
	LEI N.º 2.348 DE 25 DE AGOSTO DE 1873, ART. 2.º, § UNICO, N.º 3.									
	47	1.578:720,680				1.578:720,680	513:720,680	1.065:000,000		
	LEIS N.ºS 2.640 DE 22 DE SETEMBRO ART. 19 § 1.º E 2.670 DE 20 DE OUTUBRO DE 1875, ART. 16, § 6, N.ºS 1, 2 E 3.									
	48	1.038:052,077				1.038:052,077	643:618,337	394:433,740		
	LEI N.º 2.670 DE 20 DE OUTUBRO DE 1875, ART. 11, § 2.º.									
	49	46:000,000				46:000,000	46:000,000			
	Indamnisção feita á Illma. Camara Municipal pela alteração na cobrança do imposto de aguardente... ART. 16, § 7.									
	50	16:853,733				16:853,733	67:235,444		50:381,711	
	RESOLUÇÃO LEGISLATIVA N.º 2.675 DE 20 DE OUTUBRO DE 1875 ART. 1.º, § 13, DECRETOS N.ºS 6.349 E 6.445 DE 4 DE OUTUBRO E 30 DE NOVEMBRO DE 1876.									
	51	71:039,940				71:039,940	66:923,550	4:136,390		
	DECRETO LEGISLATIVO N.º 2.726 DE 27 DE JUNHO DE 1877.									
	52	2.000:000,000				2.000:000,000	109:299,520	1.890:700,780		
			13.732:443,282	300:000,000	393:584,888	14.426:028,170	11.041:037,599	3.592:062,861	207:072,290	18:764,521

Observação.

O Decreto n.º 6.783 de 29 de Dezembro de 1877 augmentou com a quantia de 268:782,942 as verbas dos seguintes §§ : 15—3:999,930; 16—4:319,470; 21—21:219,750; 22—4:340,412; 24—34:885,644; 26—15:372,231; 27—312,978; 40—175:537,497; 42—8:792,010; transportando para estas as sobras dos §§ seguintes : 14—16:000,000; 17—30:000,000; 18—112:000,000; 19—15:500,000; 20—25:282,942; 23—23:000,000; 36—10:000,000; 41—15:000,000.

MINISTERIO DA JUSTIÇA.

§§ DA LEI.	NUMERO DAS TABELLAS.	FIXADA. CREDITO ORDINARIO. <i>Lei n.º 2670 de 20 de Out. de 1875, e Decr. n.º 6761 de 7 de Dez. de 1877.</i>	PAGA.	EXCESSOS.		RESTO A PAGAR.	
				DE CREDITO.	DE DESPEZA.		
1	Secretaria de Estado	53	163:090\$000	153:200\$818	9:799\$182		
2	Supremo Tribunal de Justiça	54	165:742\$000	163:409\$194	2:332\$806		
3	Relações	55	634:906\$000	595:209\$937	39:696\$063		
4	Tribunaes do Commercio	56	78:903\$000	68:390\$183	10:514\$817		
5	Justiças de 1.ª instancia	57	2.626:832\$844	2.540:602\$204	86:230\$640	40:237\$330	
6	Despeza secreta da Policia	58	120:000\$000	99:435\$625	20:564\$375		
7	Pessoal e material da Policia	59	656:009\$230	640:825\$021	15:184\$229	7:707\$908	
8	Guarda Nacional	60	12:895\$120	7:285\$590	5:609\$530		
9	Condução, sustento e curativo de presos	61	78:914\$880	77:345\$178	1:569\$702	189\$000	
10	Eventuaes	62	10:000\$000	6:147\$133	3:852\$865		
11	Corpo Militar de Policia	63	459:340\$032	425:058\$589	34:281\$443		
12	Guarda Urbana	64	388:890\$750	382:124\$570	6:766\$180		
13	Casa de Correção da Côte	65	185:490\$030	202:160\$808	16:670\$838		
14	Obras	66	40:000\$000	33:363\$025	6:636\$975		
15	Classificação e consolidação das leis	67	24:000\$000	24:000\$000			
16	Auxilio á força policial das provincias	68	600:000\$000	520:999\$974	79:000\$026		
	Despezas pagas e não escripturadas em exercicios anteriores	69		22:015\$428	22:015\$428		
			6.245:035\$926	5.976:753\$339	306:968\$583	33:683\$266	48:184\$738
	Credito especial.						
	<i>Lei n.º 2670 de 20 de Outubro de 1875, art. 16, § 8.º</i>						
	Construção de um edificio para asylo de mendicidade	70	97:762\$798	40:900\$728	56:772\$070		
			6.342:793\$724	6.017:744\$007	363:740\$923	38:686\$206	48:194\$738

Observação.

O Decreto n.º 6761 de 7 de Dezembro de 1877 augmentou a consignação de duas verbas da Lei n.º 2670 de 20 de Outubro de 1875, art. 2.º, com a somma de 132:104\$880, a saber: § 5.º — 130:00\$000, § 9.º — 2:104\$880; sendo transferidas para ellas as seguintes sobras: do § 4.º — 20:000\$000; do § 8 — 2:104\$880; do § 11 — 60:000\$000; do § 12 — 60:000\$000; e do § 14 — 10:000\$000.

MINISTERIO DOS ESTRANGEIROS.

§§ DA LEI.	NUMERO DAS TABELLAS.	FIXADA.	PAGA.	EXCESSOS.		RESTO A PAGAR.
		CREDITO ORDINARIO.		DE CREDITO.	DE DESPEZA.	
		<i>Lei n.º 2670 de 20 de Out. de 1875, e Decr. n.º 6777 de 15 de Dezembro de 1877.</i>				
1	Secretaria de Estado.....	71	172:976\$382	169:693\$862	3:282\$520	
2	Legações e Consulados, ao cambio par de 27...	72	535:775\$000	534:592\$775	1:182\$225	
3	Empregados em disponibilidade.....	73	9:385\$647	9:385\$636	\$011	
4	Ajudas de custo, ao cambio par de 27.....	74	39:103\$557	24:740\$741	14:362\$816	
5	Extraordinarias no exterior, idem.....	75	107:150\$759	96:753\$923	10:396\$836	
6	Ditas no interior.....	76	31:961\$988	26:125\$869	5:836\$119	
7	Commissões de limites e liquidação de reclamações.....	77	200:000\$000	194:749\$804	5:250\$196	
			1.096:353\$333	1.056:042\$610	40:310\$723	

Observação.

Em virtude do Decreto n.º 6777 de 15 de Dezembro de 1877 foram alteradas as consignações da lei n.º 2670 de 20 de Outubro de 1875, art. 4.º, sendo augmentada a do § 1.º com 13:531\$382, a do § 3.º com 2:252\$314, a do § 5.º com a de 33:150\$759, e a do § 6.º com a de 6:961\$988, com sobras transferidas dos seguintes §§ — 2.º — 25:000\$000 —, e 4.º — 30:806\$443.

MINISTERIO

§§ DA LEI.		NUMERO DAS TABELLAS.	ORDINARIO.
			<i>Lei n.º 2.670 do 20 de Outubro de 1875 e Decreto n.º 6.774 de 15 de Dezembro de 1877.</i>
1	Secretaria de Estado.....	78	134:390#314
2	Conselho Naval.....	79	47:300#000
3	Quartel-General.....	80	30:936#854
4	Conselho Supremo Militar.....	81	8:732#000
5	Contadoria.....	82	116:400#000
6	Intendencia e accessorios.....	83	127:277#500
7	Auditoria e Executoria.....	84	4:910#000
8	Corpo da Armada e classes annexas.....	85	866:991#007
9	Batalhão Naval.....	86	232:655#186
10	Corpo de Imperiaes Marinheiros.....	87	1.100:000#000
11	Companhias de Invalidos.....	88	4:547#474
12	Arsenaes.....	89	3.033:055#282
13	Capitanias de portos.....	90	297:015#618
14	Força naval.....	91	2.706:157#404
15	Navios desarmados.....	92	49:159#187
16	Hospitaes.....	93	237:288#700
17	Pharóes.....	94	154:696#000
18	Escola de Marinha e outros estabelecimentos scientificos.....	95	200:050#655
19	Reformados.....	96	181:413#396
20	Obras.....	97	496:802#000
21	Despezas extraordinarias e eventuaes.....	98	400:000#000
22	Etapas.....	99	7:125#000
			11.365:912#777

Obser

O Decreto n.º 6774 de 15 de Dezembro de 1877, augmentou com 43:978#837, os creditos das verbas seguintes : § 1.º—14:029#314, § 3.º 7:000#000, 8.º—24:812#561, 11.º—9:166#276 e 22.º—2:000#000.

DA MARINHA.

FIXADA.			PAGA.	EXCESSOS.		RESTO A PAGAR.
CREDITOS.				DE CREDITO.	DE DESPEZA.	
SUPPLEMENTAR.	EXTRAORDINARIO.	TOTAL.				
Decreto n.º 6775 de 15 de Dezembro de 1877.	Decreto n.º 6776 de 15 de Dezembro de 1877.					
		134:399#314	140:982#714		6:583#400	
		47:300#000	46:202#980	1:097#040		
		30:936#854	29:408#854	1:528#000		
		8:732#000	7:887#200	844#800		
	10:419#803	135:819#803	137:291#403		1:471#600	
	23:910#663	151:188#163	144:746#295	6:441#868		400#267
		4:910#000	4:884#738	25#262		
		800:991#007	842:050#396	24:940#611		331#700
		232:055#186	231:523#668	1:131#518		
		1.100:000#000	1.102:971#224		2:971#224	861#662
		4:547#174	3:997#710	549#764		27#670
	3.647:652#860	7.580:908#151	7.674:021#143		93:712#094	1:722#453
		297:015#618	267:937#587	29:078#031		29#000
1.554:398#263		4.200:555#667	4.404:955#384		144:399#717	1:746#400
		49:159#187	49:055#592	103#595		
		237:288#700	259:997#221		2:708#521	706#663
		154:696#000	147:320#074	7:375#026		1#260
		209:050#655	212:750#090		3:699#435	
	44:489#231	195:902#827	189:875#493	6:027#332		202#416
	654:226#263	1.151:028#263	1.129:748#765	21:279#498		
217:573#522		617:573#522	806:796#007		189:222#485	794#891
		7:125#000	6:632#000	493#000		
1.771:971#785	4.359:898#829	17.497:783#304	17.841:637#422	100:915#345	444:769#376	6:821#442

vação.

— 256#854, § 13 — 12:526#303, § 15 — 11:011#887 e § 18 — 8:154#389, sendo transferidas para ellas as sobras dos §§—2.º—3:000#000, 4.º—

MINISTERIO

§§ DA LEI.		NUMERO DAS TABELLAS.
1	Secretaria de Estado e Repartições annexas.....	100
2	Conselho Supremo Militar.....	101
3	Pagadoria das Tropas.....	102
4	Archivo militar e Offcina Lithographica.....	103
5	Instrucção militar.....	104
6	Intendencia, Arsenaes de guerra, etc.....	105
7	Corpo de Saude e Hospitaes.....	106
8	Exercito.....	107
9	Commissões militares.....	108
10	Classes inactivas.....	109
11	Ajudas de custo.....	110
12	Fabricas.....	111
13	Presidios e Colonias militares.....	112
14	Obras militares.....	113
15	Diversas despezas e oventuaes.....	114
	Repartições de Fazenda.....	115
	Despezas pagas e não escripturadas em exercicios anteriores.....	116

Obser

O Decreto n.º 6779 de 22 de Dezembro de 1877, augmentou com 404:280§449 a consignaço dos seguintes paragraphos da Lei 197:080§841; — Repartições de Fazenda — 3:701§883; transportando para elles as sobras das seguintes verbas: do § 1.º — 3:682§184; 20:954§051; e do 14 — 149:884§107.

DA GUERRA.

FIXADA.			PAGA.	EXCESSOS.		RESTO A PAGAR.
CREDITOS.				DE CREDITO.	DE DESPEZA.	
ORDINARIO.	SUPPLEMENTAR.	TOTAL.				
<i>Lei n.º 2670 de 20 de Out. de 1875, e Decr. n.º 6779 de 22 de Dez. de 1877.</i>	<i>Decreto n.º 6780 de 22 de Dez. de 1877.</i>					
203:640\$816		203:640\$816	209:851\$820		4:211\$004	
49:767\$333		49:767\$333	50:190\$251		422\$918	
38:165\$748		38:165\$748	38:165\$748			
32:808\$230		32:808\$230	31:908\$250	899\$971		
270:015\$038		270:015\$038	270:450\$253		435\$215	
3.708:221\$400	354:615\$908	4.062:837\$308	4.016:196\$891	46:640\$417		6:835\$436
933:028\$333	144:839\$269	1.100:464\$602	1.123:784\$510		23:319\$908	19:691\$786
8.445:858\$302		8.445:858\$302	8.014:250\$277		468:391\$075	38:463\$116
103:046\$667		103:046\$667	117:205\$388		14:158\$721	66\$313
924:255\$591		924:255\$591	991:785\$027		67:529\$136	9:817\$518
21:961\$800		21:961\$800	20:747\$368	1:214\$132		
236:637\$446		236:637\$446	230:248\$380		43:590\$934	
316:992\$403		316:992\$403	312:992\$163	4:000\$240		2:020\$251
750:115\$893		750:115\$893	078:885\$084		228:760\$191	1:706\$330
747:050\$841		747:050\$841	810:630\$192		63:579\$331	7:898\$179
3:701\$883		3:701\$883	3:701\$883			
			49:541\$550		49:541\$550	
16.809:884\$724	499:455\$177	17.309:339\$901	17.920:535\$044	52:755\$060	663:950\$203	86:499\$261

vação.

n.º 2670 de 20 de Outubro de 1875, art. 6.º; § 7.º — 39:723\$333; § 8.º — 145:976\$427; § 9.º — 3:623\$667; § 13 — 14:184\$298; § 15 — do 2.º — 4:038\$667; do 3.º — 659\$252; do 4.º — 2:900\$770; do 5.º — 1:800\$162; do 10 — 192:204\$950; do 11 — 28:635\$200; do 12 —

MINISTERIO DA AGRICULTURA,

§§ DA LEI.		NUMERO DAS TABELLAS.
1	Secretaria de Estado.....	117
2	Sociedade Auxiliadora da Industria Nacional.....	118
3	Acquisição de plantas, etc.....	119
4	Auxilio ao Dr. Martius.....	120
5	Eventuaes.....	121
6	Jardim Botânico da Lagôa de Rodrigo de Freitas.....	122
7	Dito do Passeio Publico.....	123
8	Corpo de Bombeiros.....	124
9	Iluminação Publica.....	125
10	Garantia de juros ás estradas de ferro.....	126
11	Estrada de ferro D. Pedro II.....	127
12	Obras Publicas.....	128
13	Esgoto da Cidade.....	129
14	Telegraphos.....	130
15	Terras publicas e colonisação.....	131
16	Catechese e civilisação de indios.....	132
17	Subvenção ás Companhias de navegação por vapor.....	133
18	Correio Geral.....	134
19	Museu Nacional.....	135
20	Manumissões (producto das quotas).....	136
	Despezas pagas e não escripturadas em exercicios anteriores.....	137
Creditos especiaes.		
<i>Lei n.º 1245 de 28 de Junho de 1863, art. 14, § 1.º</i>		
	Indemnização pela canalisação das aguas do rio Macacos.....	138
<i>Lei n.º 1953 de 17 de Julho de 1871, art. 2.º, §§ 2.º e 3.º</i>		
	Prolongamento de estradas de ferro e levantamento da carta itineraria do Imperio.....	139
<i>Resolução Legislativa n.º 2397 de 10 de Setembro de 1873.</i>		
	Construcção da Estrada de ferro da provincia de S. Pedro do Rio Grande do Sul.....	140
<i>Decreto n.º 2450 de 24 de Setembro de 1873.</i>		
	Garantia de juros ás Companhias que construirem estradas de ferro.....	141
<i>Lei n.º 2639 de 22 de Setembro de 1875.</i>		
	Desapropriação e obras necessarias ao abastecimento d'agua á capital do Imperio.....	142
<i>Lei n.º 2640 de 22 de Setembro de 1875, art. 21, § 3.º e Decreto n.º 6818 de 20 de Dezembro de 1877.</i>		
	Exposição nacional e a internacional em Philadelphia.....	143
<i>Lei n.º 2670 de 20 de Outubro de 1875, art. 18, paragrapho unico.</i>		
	Prolongamento da Estrada de ferro D. Pedro II e construcção de um ramal da referida estrada entre a Estação de Sapopemba e o novo matadouro no campo de S. José.....	144

Obser

O Decreto n.º 6.815 de 29 de Dezembro de 1877, augmentou com a quantia de 120:403\$678 as verbas dos seguintes paragra 9.º — 12:291\$887; do 13.º — 91:219\$071; e do 18.º — 16:892\$720.

COMMERCIO E OBRAS PUBLICAS.

FIXADA.				PAGA.	EXCESSOS.		RESTO APAGAR.
CREDITOS.					DE CREDITO.	DE DESPEZA.	
ORDINARIO.	SUPPLEMENTAR.	EXTRAORDINARIOS.	TOTAL.				
<i>Lei n.º 2670 de 20 de Out. de 1875 e Decr. n.º 6815 de 29 de Dez. de 1877.</i>	<i>Decreto n.º 6816 de 29 de Dezembro de 1877.</i>	<i>Decretos n.ºs 6817 e 6818 de 29 de Dez. de 1877.</i>					
275:898\$158			275:898\$158	277:623\$873		1:725\$715	
6:000\$000			6:000\$000	6:000\$000			
98:000\$000			98:000\$000	87:734\$761	10:265\$239		
10:000\$000			10:000\$000	8:873\$628	1:126\$372		
20:000\$000			20:000\$000	44:481\$001		24:481\$001	
24:000\$000			24:000\$000	16:000\$000	8:000\$000		
13:265\$400			13:265\$400	13:265\$444		\$044	
250:000\$000			250:000\$000	244:075\$775	5:924\$225		
687:708\$113			687:708\$113	687:760\$848		52\$735	
1:150:000\$000			1:150:000\$000	1:367:827\$619		217:827\$619	
4:500:000\$000	674:994\$755		5:174:994\$755	5:677:049\$514		502:054\$759	
2:082:660\$350			2:082:660\$350	1:873:165\$494	209:494\$856		72\$620
1:008:780\$029			1:008:780\$029	1:008:329\$333	251\$506		
1:060:000\$000			1:060:000\$000	978:623\$864	81:376\$136		
1:800:000\$000		3:702:051\$682	5:502:054\$682	7:542:305\$112		2:049:250\$430	1:472\$160
100:000\$000			100:000\$000	114:932\$448		14:932\$448	5:034\$136
3:388:645\$170			3:388:645\$170	3:404:406\$403		15:761\$233	
1:288:107\$280			1:288:107\$280	1:489:011\$309		200:904\$029	2:336\$233
60:000\$000			60:000\$000	57:072\$530	2:927\$470		
1:371:232\$460			1:371:232\$460	1:371:232\$460			
				10:811\$075		10:811\$075	
10.194:207\$800	674:994\$755	3.702:051\$682	23.571:347\$297	26.280:812\$581	319:365\$804	3.028:831\$178	8:915\$169
55:000\$000			55:000\$000	55:000\$000			
1.569:697\$748			1.569:697\$748	1.569:697\$748			
39.432:305\$695			39:432:305\$695	283:460\$240	39.148:845\$435		
732:496\$899			732:496\$899	732:496\$899			
18.407:474\$807			18.407:474\$807	1.442:189\$726	16:965:285\$081		
		195:965\$579	195:965\$579	158:846\$279	37:119\$300		
4.860:000\$000			4.860:000\$000	2.845:301\$351	2.014:698\$649		
84.251:273\$009	674:994\$755	3.898:020\$261	88.824:288\$023	33:367:804\$824	58.485:314\$379	3.028:831\$178	8:915\$169

vação.

phos: 1.º — 21:898\$158, 12.º — 82:660\$350 e 17.º — 15:845\$170; transportando para ellas as sobras dos paragraphos seguintes: do

MINISTERIO DA FAZENDA.

§§ DA LEI.	NUMERO DAS TABELLAS.	FIXADA.			PAGA.	EXCESSOS.		RESTO A PAGAR.	
		CREDITOS.				DE CREDITO.	DE DESPEZA.		
		ORDINARIO.	SUPPLEMENTAR.	TOTAL.					
		Lei n. 2670 de 20 de Out. de 1873 e Dec. n. 6821 de 29 de Dez. de 1877.	Dec. n. 6824 de 29 de Dez. de 1877.						
1	Juros, amortisação e mais despesas da dívida externa pertencente ao Estado, ao cambio par de 27.....	443	42.435:406,000	42.435:406,000	42.419:814,548	315:561,852			
2	Juros e amortisação da dívida interna fundada, etc.....	446	17.551:132,000	17.551:132,000	19.469:372,000		1.618:240,000		
3	Juros da dívida inscripta, etc.....	447	40:000,000	40:000,000	3:831,876	6:465,124			
4	Caixa de Amortisação.....	448	488:600,000	488:600,000	133:585,330	55:014,661			
5	Pensionistas e Aposentados.....	449	2.265:695,000	2.265:639,000	2.193:490,100	72:162,897		14:450,604	
6	Empregados de Repartições extinctas. Thesouro Nacional e Thesourarias de Fazenda.....	450	37:838,000	37:838,000	30:352,505	7:485,495			
8	Juizo dos Feitos da Fazenda.....	451	1.591:611,000	1.591:611,000	1.509:037,055	22:600,945		2:569,013	
9	Estações de arrecadação.....	452	437:713,000	437:713,000	42:303,002	45:209,098		1:416,503	
10	Casa da Moeda.....	453	3.008:656,000	3.008:656,000	5.479:488,000		170:832,000	3:360,620	
11	Administração de proprios nacionaes.....	454	205:000,000	205:000,000	184:907,127	20:092,873			
12	Typographia Nacional e Diario Official.....	455	431:167,000	431:167,000	427:111,621	4:055,379			
13	Ajudas de custo.....	456	223:000,000	223:000,000	223:671,223		671,223		
14	Gratificações por serviços temporarios e extraordinarios.....	457	63:000,000	63:000,000	67:128,330		2:128,330		
15	Ditas por trabalhos fóra das horas do expediente.....	458	30:000,000	30:000,000	25:205,009	4:704,991			
16	Despezas eventuales.....	459	30:000,000	30:000,000	30:000,000			5:910,502	
17	Premios, juros reciprocos, etc.....	460	765:178,000	1.714:822,000	2.480:000,000	1.675:468,006	804:331,394		
18	Juros do emprestimo do cofre de orphãos.....	461	1.538:500,000	681:500,000	2.220:000,000	2.025:450,409	194:549,591	338,414	
19	Obras.....	462	476:000,000	476:000,000	482:619,659		6:619,659		
20	Exercicios findos.....	463	1.770:000,000	1.770:000,000	1.683:432,206	84:567,794			
21	Adiantamento da garantia provincial de 2% ás Estradas de ferro da Bahia, Pernambuco e S. Paulo.....	464	800:000,000	800:000,000	992:398,431		492:398,431	18,900	
22	Reposições e restituções.....	465	516:401,000	516:401,000	440:791,847	75:609,153			
	Despezas pagas e não escripturadas em exercicios anteriores.....	466	56:872,000	56:872,000	46:044,367	10:827,633			
	Despesa não classificada.....	467			33:087,001		33:087,001		
		468			3:489,612		3:489,612		
	Creditos especiaes.		45.835:763,000	2.396:322,000	48.232:085,000	48.538:408,148	1.723:143,040	2.029:467,088	28:063,746
	Leis n. 1837 de 27 de Setembro de 1870, art. unico, e n. 2348 de 25 de Agosto de 1873, art. 7.º, § unico, n. 4.								
	Fabrico de moedas de nickel e de bronze.....	169	443:820,420	443:820,420	17:467,607	126:361,813			
			45.979:392,420	2.396:322,000	48.375:914,420	48.555:875,755	1.849:505,753	2.029:467,088	28:063,746

OBSERVAÇÕES.

O Decreto n. 6824 de 29 de Dezembro de 1877 augmentou com a quantia de 348:049,000 as dotações das seguintes verbas da lei do orçamento:—7.º 25:000,000,—9.º 200:000,000,—10.º 40:280,000,—11.º 53:145,000,—12.º 16:624,000,—13.º 43:000,000 e 18.º 26:000,000,—transferindo para ellas as sobras dos seguintes §§: 1.º—100:000,000, 3.º—40:000,000, 4.º 30:000,000, 21.º—138:049,000, 22.º—40:000,000.

RECAPITULAÇÃO.

MINISTERIOS.....	FIXADA.	PAGA.	EXCESSOS.		RESTO A PAGAR.
			DE CREDITO.	DE DESPEZA.	
Imperio.....	14.426:028,170	11.041:037,509	3.592:062,61	207:072,290	18:764,221
Justiça.....	6.342:798,724	6.017:744,067	363:740,923	38:686,266	48:494,878
Estrangeiros.....	1.096:352,333	1.056:042,640	40:310,723		
Marinha.....	17.497:783,391	17.841:637,422	100:915,045	444:769,376	6:824,842
Guerra.....	17.309:339,901	17.920:535,044	42:755,060	663:950,203	86:490,261
Agricultura, Commercio e Obras Publicas.....	88.824:288,025	33.307:804,824	58.485:344,679	3.028:831,478	8:915,409
Fazenda.....	48.375:914,420	48.555:875,755	1.849:505,753	2.029:467,088	28:063,746
	193.872:505,964	135.800:677,321	64.484:665,044	6.412:776,401	197:264,877

MINISTERIO DO IMPERIO

MINISTERIO DO IMPERIO.

TABELLA N. 1.

§ 1. Dotação de Sua Magestade o Imperador.

Paga no Municipio da Corte 800:000\$000

TABELLA N. 2.

§ 2. Dotação de Sua Magestade a Imperatriz.

Paga no Municipio da Corte..... 96:000\$000

TABELLA N. 3.

§ 3. Dotação da Princeza Imperial a Senhora D. Izabel.

Paga no Municipio da Corte..... 150:000\$000

TABELLA N. 4.

§ 4. Dotação do Sr. Duque de Saxe, viuvo de Sua Alteza a Princeza
Senhora D. Leopoldina.

Paga no Municipio da Corte..... 75:000\$000

MINISTERIO DO IMPERIO.

TABELLA N. 5.

§ 5. Alimentos do Principe o Senhor D. Pedro.

Pagos no Municipio da Córte..... 6:000#000

TABELLA N. 6.

§ 6. Alimentos do Principe o Senhor D. Augusto.

Pagos no Municipio da Córte..... 6:000#000

TABELLA N. 7.

§ 7. Alimentos do Principe o Senhor D. José.

Pagos no Municipio da Córte..... 6:000#000

TABELLA N. 8.

§ 8. Alimentos do Principe o Senhor D. Luiz.

Pagos no Municipio da Córte..... 6:000#000

MINISTERIO DO IMPERIO.

TABELLA N. 9.

§ 9. Alimentos do Principe o Senhor D. Felipe.

	MUNICIPIO DA CÔRTE.	S. PEDRO.	TOTAL.
Despeza realisada.....	10:000#000	2:000#000	12:000#000

TABELLA N. 10.

§ 10. Mestres da Familia Imperial.

	MUNICIPIO DA CÔRTE.
Mestre de francez.....	399#996
» de inglez.....	799#992
» de dansa.....	800#000
» de allemão.....	800#000
» de italiano.....	799#992
» de historia e de philosophia.....	733#333
» de desenho.....	599#994
» de musica.....	799#998
	5:733#305

TABELLA N. 11.

§ 11. Gabinete Imperial.

	MUNICIPIO DA CÔRTE.
<i>Pessoal.</i>	
Porteiro.....	1:223#099
Encarregado dos trabalhos de escripta do Conselho de Estado.....	171#427
<i>Diversas despezas.</i>	
Papel, pennas, etc.....	211#572
Movéis e utensilios.....	230#200
	1:836#298

S
C
G

MINISTERIO DO IMPERIO.

TABELLA N. 12.

§ 12. Camara dos Senadores.

CAMARA.	MUNICIPIO DA CÓRTE.
Senadores	587:390#322
SECRETARIA.	
Official-maior.....	6:399#996
Officiaes.....	11:400#000
Amanuenses	6:799#992
Gratificação ao Official encarregado da redacção das actas.....	199#994
Dita ao encarregado da escripturação do cofre da despeza.....	199#994
Dita ao encarregado do archivo e bibliotheca.....	200#600
Porteiros	3:999#984
Continuos	2:400#000
Guardas.....	6:000#000
Correio a cavallo.....	1:320#000
<i>Pessoal dispensado do serviço.</i>	
Official.....	3:060#000
<i>Expediente.</i>	
Impressões, papel, pennas, etc.....	6:486#900
<i>Diversas despesas.</i>	
Publicação das discussões e trabalhos do Senado.....	117:677#419
Aluguel de casa para o Porteiro.....	768#000
Compra e conservação dos moveis, decoração e mais despesas extraordinarias.....	6:360#000
	760:602#601

Natureza dos vencimentos.

Subsidio.....	587:390#322
Ordenados	31:319#946
Gratificações.....	10:600#014
	629:310#282

MINISTERIO DO IMPERIO.

TABELLA N. 13.

§ 13. Camara dos Deputados.

		MUNICIPIO DA CÔRTE.
CAMARA.		
Deputados		867:409\$556
SECRETARIA.		
Official-maior		6:399\$996
Primeiros Officiaes		15:199\$968
Segundos ditos		13:599\$984
Porteiros		3:999\$984
Continuos		7:200\$000
Guardas das galerias		5:999\$976
Correios		2:400\$000
<i>Pessoal dispensado do serviço.</i>		
Officiaes		7:266\$651
Porteiro		1:399\$994
Continuos		799\$992
EXPEDIENTE.		
Impressões, papel, encadernações, etc.		26:425\$200
<i>Diversas despesas.</i>		
Gratificações a empregados por serviços extraordinarios		6:300\$000
Consignação para as despesas da Secretaria		2:800\$000
Dita para a limpeza e asseio da casa		240\$000
Publicação das discussões		128:187\$379
Dita dos Annaes		7:672\$900
Compra de moveis e utensilios		5:550\$000
Obras feitas no edificio da Camara		42:875\$795
Luzes e gastos miudos		699\$291
		1.152:426\$666

Natureza dos vencimentos.

		MUNICIPIO DA CÔRTE.
Subsidio		867:409\$556
Ordenados		46:983\$263
Gratificações		17:283\$282
		931:676\$101

F
C
M
I
C
B
F
L
J
A
C
J
D
D
J
B
B
J
M
D
D
D
D
B
B
G
D
B
B

D
C
D
D
C
M
D
D
D
D
D

Jc
Lc

Jc
Es
Bc

Ba
Fr
Jo
Ma
Pe
Igi
Jo
Ta

MINISTERIO DO IMPERIO

TABELLA N. 14.

§ 14. Ajudas de custo de vinda e volta dos Deputados.

PAGAS NO MUNICIPIO DA CÔRTE.			
Francisco Domingues da Silva.....	Ceará.....	600\$000	
Conselheiro João Alfredo Corrêa de Oliveira.....	Pernambuco.....	600\$000	
Monsenhor Joaquim Pinto de Campos.....	Idem.....	600\$000	
Dr. Joaquim Corrêa d'Araujo.....	Idem.....	600\$000	
Carlos Peixoto de Mello.....	Minas Geraes.....	250\$000	
Bacharel Francisco Luiz da Veiga.....	Idem.....	250\$000	
Fernando Teixeira de Souza Magalhães.....	Idem.....	250\$000	
Francisco Ignacio de Carvalho Rezende.....	Idem.....	250\$000	
Lucas Matheus Monteiro de Castro.....	Idem.....	250\$000	
José Rodrigues de Lima Duarte.....	Idem.....	250\$000	
Agostinho José Ferreira Brêtas.....	Idem.....	250\$000	
Carlos José Versiani.....	Idem.....	250\$000	
Joaquim Pedro de Mello.....	Idem.....	250\$000	
Dr. Ignacio Antonio de Assis Martins.....	Idem.....	250\$000	
Diogo Luiz de Almeida Pereira de Vasconcellos.....	Idem.....	250\$000	
José Calmon Nogueira Valle da Gama.....	Idem.....	250\$000	
Bacharel Antonio da Costa Pinto e Silva.....	S. Paulo.....	250\$000	
Bacharel José Alves dos Santos.....	Idem.....	250\$000	
João Mendes de Almeida.....	Idem.....	250\$000	
Martim Francisco Ribeiro de Andrada.....	Idem.....	250\$000	
Dr. José Luiz de Almeida Nogueira.....	Idem.....	250\$000	
Dr. Rodrigo Augusto da Silva.....	Idem.....	250\$000	
Dr. Delphino Pinheiro Ulhôa Cintra.....	Idem.....	250\$000	
Barão de Anadia.....	Alagoas.....	500\$000	
Bacharel Fernando Luiz Osorio.....	S. Pedro.....	400\$000	
Gaspar Silveira Martins.....	Idem.....	400\$000	
Dr. Heleodoro José da Silva.....	Espirito Santo.....	150\$000	
Bacharel Manoel Eufrasio Corrêa.....	Paraná.....	250\$000	
Barão de Penalva.....	Maranhão.....	750\$000	
Bacharel Manoel José de Menezes Prado.....	Sergipe.....	150\$000	
			9:750\$000
PAGAS NA PROVINCIA DA BAHIA.			
Dr. Innocencio Marques de Araujo Góes Junior.....	Bahia.....	400\$000	
Conselheiro Antonio Ladisláo de Figueiredo Rocha.....	Idem.....	400\$000	
Dr. Francisco José da Rocha.....	Idem.....	400\$000	
Dr. Francisco de Azevedo Monteiro.....	Idem.....	400\$000	
Conselheiro Manoel Pinto de Souza Dantas.....	Idem.....	400\$000	
Manoel Ernesto de Souza Franca.....	Idem.....	400\$000	
Dr. Marcolino de Moura e Albuquerque.....	Idem.....	400\$000	
Dr. Pedro Leão Velloso.....	Idem.....	400\$000	
Dr. José Augusto Chaves.....	Idem.....	400\$000	
Dr. Fiel José de Carvalho.....	Idem.....	400\$000	
Dr. Cicero Dantas Martins.....	Idem.....	400\$000	
			4:400\$000
PAGAS NA PROVINCIA DE SERGIPE.			
José Luiz Coelho de Campos.....	Sergipe.....	500\$000	
Leandro Ribeiro de Siquira Maciel.....	Idem.....	500\$000	
			1:000\$000
PAGAS NA PROVINCIA DAS ALAGÔAS.			
José Angelo Marcio da Silva.....	Alagoas.....	500\$000	
Esperidião Eloy de Barros Pimentel.....	Idem.....	500\$000	
Bernardo Antonio de Mendonça Castello Branco.....	Idem.....	500\$000	
			1:500\$000
PAGAS NA PROVINCIA DE PERNAMBUCO.			
Barão d'Araçagy.....	Pernambuco.....	600\$000	
Francisco Raphael de Mello Rego.....	Idem.....	600\$000	
João José Ferreira d'Aguiar.....	Idem.....	600\$000	
Manoel Arthur de Hollanda Cavalcante.....	Idem.....	600\$000	
Pedro Affonso Ferreira.....	Idem.....	600\$000	
Ignacio Joaquim de Souza Leão.....	Idem.....	600\$000	
João Antonio d'Araujo Freitas Henriques.....	Bahia.....	600\$000	
Tarquínio Bráulio de Souza Amarantho.....	Rio Grande do Norte.....	600\$000	
			4:800\$000

Continuação da tabella.—Ajudas de custo de vinda e volta dos Deputados.

PAGAS NA PROVINCIA DA PARAHYBA			
Elias Frederico de Almeida e Albuquerque.....	Parahyba.....	600\$000	1:200\$000
José Evaristo da Cruz Gouvêa.....	Idem.....	600\$000	
PAGA NA PROVINCIA DO RIO GRANDE DO NORTE.			
Dr. Francisco Gomes da Silva.....	Rio Grande do Norte.....		650\$000
PAGAS NA PROVINCIA DO CEARÁ.			
Barão de Aquiraz.....	Ceará.....	700\$000	2:400\$000
Manoel Fernandes Vieira.....	Idem.....	700\$000	
Pautino Nogueira Borges da Fonseca.....	Idem.....	700\$000	
PAGAS NA PROVINCIA DO PIAUHY.			
Dr. Antonio Coelho Rodrigues.....	Piauhv.....	600\$000	1:500\$000
Dr. Agésilao Pereira da Silva.....	Idem.....	900\$000	
PAGAS NA PROVINCIA DO MARANHÃO.			
Dr. Felipe Franco de Sá.....	Maranhão.....	750\$000	3:000\$000
Dr. Augusto Olympio Gomes de Castro.....	Idem.....	750\$000	
Dr. José da Silva Maia.....	Idem.....	750\$000	
Dr. Francisco Dias Carneiro.....	Idem.....	750\$000	
PAGAS NA PROVINCIA DO PARÁ.			
Dr. José Ferreira Cantão.....	Pará.....	800\$000	2:400\$000
Dr. Antonio Joaquim Gomes do Amaral.....	Idem.....	800\$000	
Conego Manoel José de Siqueira Mendes.....	Idem.....	800\$000	
PAGA NA PROVINCIA DE SANTA CATHARINA.			
Thomaz Pedro de Bittencourt Cotrim.....	Santa Catharina.....		250\$000
PAGAS NA PROVINCIA DE S. PEDRO.			
Dr. José Bernardino da Cunha Bittencourt.....	S. Pedro.....	400\$000	1:600\$000
Dr. Luiz da Silva Flôres.....	Idem.....	400\$000	
Bacharel Florencio Carlos de Abreu e Silva.....	Idem.....	400\$000	
Bacharel Severino Ribeiro Carneiro Monteiro.....	Idem.....	400\$000	
PAGA NA PROVINCIA DE MATTO GROSSO.			
Carlos José de Souza Nobre.....	Mato Grosso.....		1:200\$000
			38:380\$000

=

Co

=

Mi
Di
Su
Off
Ar
Po
Aju
Cor
Cor
Gra

Ch
Seg
Am

Pa
Imj

Gra
Dit
Dit
Dit
Ser
Con
Dit
Ass
Bro
Div
Agu

Orde
Grat
Diar

MINISTERIO DO IMPERIO.

TABELLA N. 15.

§ 15. Conselho de Estado.

Conselheiros.....	51:999\$950
-------------------	-------------

TABELLA N. 16.

§ 16. Secretaria de Estado.

	MUNICIPIO DA CÔRTE.	AMAZONAS.	S. PEDRO.	TOTAL.
<i>Pessoal.</i>				
Ministro e Secretario de Estado.....	12:000\$000			12:000\$000
Directores.....	23:999\$976			23:999\$976
Sub-Directores.....	16:801\$613	403\$225		17:204\$838
Officiaes.....	43:261\$771		400\$000	43:661\$771
Amanuenses.....	14:468\$564			14:468\$564
Porteiro.....	2:393\$523			2:393\$523
Ajudante.....	1:795\$160			1:795\$160
Continuos.....	4:143\$158			4:143\$158
Correios.....	5:568\$885			5:568\$885
Gratificação aos Officiaes do gabinete do Ministro.....	6:280\$610			6:280\$610
<i>Addidos.</i>				
Chefes de Secção.....	9:847\$212			9:847\$212
Segundo Official.....	3:391\$386			3:391\$386
Amanuense.....	1:995\$856			1:995\$856
<i>Expediente.</i>				
Papel, pennas e outros objectos.....	6:595\$700			6:595\$700
Impressões, encadernações e traducções.....	36:633\$209			36:633\$209
<i>Diversas despesas.</i>				
Gratificação aos Correios para cavalgadura.....	600\$000			600\$000
Dita por serviços extraordinarios.....	2:914\$510			2:914\$510
Dita aos ordenanças.....	699\$999			699\$999
Dita a Collaboradores.....	360\$000			360\$000
Serventes.....	5:277\$042			5:277\$042
Compra de livros, mappas, etc.....	1:270\$900			1:270\$900
Dita e concerto de moveis e utensilios.....	4:632\$500			4:632\$500
Assignatura de jornaes estrangeiros.....	110\$000			110\$000
Brochuras de annexos do relatorio.....	390\$000			390\$000
Diversos objectos.....	1:769\$000			1:769\$000
Agua, luzes e despesas miudas.....	4:292\$201			4:292\$201
	211:492\$766	403\$225	400\$000	212:295\$991

Natureza dos vencimentos.

	MUNICIPIO DA CÔRTE.	AMAZONAS.	S. PEDRO.	TOTAL.
Ordenados.....	106:357\$863	302\$449	300\$000	106:960\$282
Gratificações.....	38:505\$834	100\$806	100\$000	38:706\$637
Diarias.....	1:084\$000			1:084\$000
	145:947\$714	403\$225	400\$000	146:750\$939

MINISTERIO DO
TABELLA
§ 17. Presidencias

	MUNICIPIO DA CÔRTE.	RIO DE JANEIRO.	ESPIRITO SANTO.	BAHIA.	SERGIPE.	ALAGÓAS.	PERNAMBUCO.	PARAÍBYBA	RIO GRANDE DO NORTE.	CEARÁ.
PESSOAL.										
Presidente.....		7:803\$733	4:090\$992	7:990\$775	5:385\$904	6:009\$999	7:999\$992	5:814\$531	4:999\$998	6:000\$000
Dito da Provincia do Piahy							25\$000			
Secretario.....		1:994\$436	1:240\$992	1:999\$992	1:299\$989	1:409\$998	1:998\$992	1:500\$000	1:240\$891	1:500\$000
Guarda-mobilia.....		150\$000	60\$000	150\$000	58\$004	80\$999	150\$000	90\$000	48\$500	90\$000
Ajudas de custo e despesas de viagem a Presidentes.....					1:000\$000	1:000\$000		3:000\$000	1:000\$000	1:973\$000
Dita ao da Provincia do Espirito Santo.....	3:280\$000						4:353\$332			
Dita ao da Bahia.....	535\$500									2:744\$000
Dita ao da Parahyba.....										
Dita ao do Rio Grande do Norte.....							2:343\$999		2:472\$000	
Dita ao das Alagóas.....						4:347\$000				
Dita ao do Ceara.....							4:211\$663			
Dita ao do Piahy.....										
Dita ao do Maranhão.....	5:320\$000									
Dita ao do Amazonas.....	3:170\$000									
Dita ao de Santa Catharina.....	3:537\$000									
Dita ao de S. Pedro.....	9:331\$333									
Dita ao de Minas Geraes.....	7:000\$000									
<i>Diversas despesas.</i>										
Acquisição e conservação de moveis e objectos de decoração.....				3:072\$630		2:316\$520	141\$000	382\$000	597\$580	
Iluminação em dias de festividade nacional.....			43\$680	100\$000	260\$000	25\$600	25\$200	3\$840	9\$600	89\$040
Aluguel de casas.....				291\$850		762\$069		48\$000	1:099\$997	17\$120
Concertos.....										
Agua, luz e despesas miúdas.....			199\$992	399\$547		239\$999	600\$000	240\$000	199\$991	201\$000
<i>Despesa das Provincias paga na Corte.</i>										
Vencimentos do presidente da provincia da Parahyba.....	370\$987									
Ditos da do Amazonas.....	3:000\$000									
Ditos da de S. Pedro.....	337\$142									
Ditos da de Minas Geraes.....	333\$333									
Iluminação do palacio da presidencia da Provincia do Rio de Janeiro.....	37\$000									
	36:344\$275	10:038\$169	6:523\$656	14:904\$791	8:003\$964	16:291\$184	21:852\$180	11:078\$974	12:574\$554	12:677\$160

Natureza dos

	MUNICIPIO DA CÔRTE	RIO DE JANEIRO.	ESPIRITO SANTO.	BAHIA.	SERGIPE.	ALAGÓAS.	PERNAMBUCO.	PARAÍBYBA	RIO GRANDE DO NORTE.	CEARÁ.
Ordenados.....	4:061\$442	9:888\$169	6:249\$984	9:990\$764	6:685\$900	7:599\$997	10:023\$984	7:314\$531	6:219\$386	7:500\$000
Gratificações.....		150\$000	60\$000	150\$000	58\$064	89\$999	150\$000	90\$000	45\$500	90\$000
	4:061\$442	10:038\$169	6:309\$984	10:140\$764	6:743\$964	7:599\$996	10:173\$984	7:404\$531	6:294\$886	7:590\$000

DO IMPERIO.

N. 18.

Publico.

CEARÁ.	PIAUIH.	MARANHÃO.	PARÁ.	AMAZONAS.	S. PAULO.	PARANÁ.	SANTA CATHARINA.	S. PEDRO.	MINAS.	GOYAZ.	MATO GROSSO.	LONDRES.	TOTAL.
3:600,000			3:600,000		3:230,000			3:600,000	3:600,000	2:400,000	900,000		972,580 28:950,000 938,064
													3:400,000 400,000 480,000
													44:999,967 17:032,387 4:337,904 1:607,908 400,000 800,000 1:438,714 108,885 1:236,092 098,752 663,418 74,907 60,883 773,343 6,560 40,800 1:493,325
		800,000	799,302		800,000			799,992	800,000				800,000 5:126,032 1:374,999 3:274,433 893,750 1:983,321 36:440,205 1:399,992 1:342,992 1:931,361 800,000 1:200,000 182,313 290,820 21:138,719 879,993 6:900,774 20,000 1:390,207 4:184,076 1:377,876 3:440,977 44,000 420,000
200,000		1:080,000	462,902		200,000			499,992	240,000	199,992	49,998		1:200,000 182,313 290,820 21:138,719 879,993 6:900,774 20,000 1:390,207 4:184,076 1:377,876 3:440,977 44,000 420,000
1:789,677		3:486,541	2:048,617		3:307,600			868,656	4:040,314	1:884,924			1:200,000 182,313 290,820 21:138,719 879,993 6:900,774 20,000 1:390,207 4:184,076 1:377,876 3:440,977 44,000 420,000
759,720		534,928	1:382,301		749,886			797,190	1:000,000	591,114			1:200,000 182,313 290,820 21:138,719 879,993 6:900,774 20,000 1:390,207 4:184,076 1:377,876 3:440,977 44,000 420,000
120,000		322,848						240,000	240,000	240,000			1:200,000 182,313 290,820 21:138,719 879,993 6:900,774 20,000 1:390,207 4:184,076 1:377,876 3:440,977 44,000 420,000
199,992		200,000	1:520,000		240,000			199,992	430,000				1:200,000 182,313 290,820 21:138,719 879,993 6:900,774 20,000 1:390,207 4:184,076 1:377,876 3:440,977 44,000 420,000
450,000		450,000	430,000		60,000			450,000	400,000	447,984			1:200,000 182,313 290,820 21:138,719 879,993 6:900,774 20,000 1:390,207 4:184,076 1:377,876 3:440,977 44,000 420,000
399,996		400,001	709,992		144,000			399,996	400,000	259,990			1:200,000 182,313 290,820 21:138,719 879,993 6:900,774 20,000 1:390,207 4:184,076 1:377,876 3:440,977 44,000 420,000
									120,000				1:200,000 182,313 290,820 21:138,719 879,993 6:900,774 20,000 1:390,207 4:184,076 1:377,876 3:440,977 44,000 420,000
600,000		600,000	606,773		600,000			550,000	1:200,000	600,000	412,383		7:059,456 499,992 561:784,182 34:581,679 600,000 300,000 1:867,873 405,080
22:234,711	12:427,423	21:398,842	21:492,360	4:854,281	38:212,248	7:601,886	8:825,232	30:381,633	451:034,327	16:081,531	3:943,567		561:784,182 34:581,679 600,000 300,000 1:867,873 405,080
			300,000										1:200,000 182,313 290,820 21:138,719 879,992 6:900,774 20,000 1:390,207 4:184,076 1:377,876 3:440,977 44,000 420,000
1:000,001		1:200,000	1:200,000		1:600,000			1:000,000	2:080,000	797,480	799,972		24:243,776 3:000,000 3:984,000 500,000 2:977,000 440,000
			2:977,000							3:000,000			2:977,000 440,000
												4:421,889	4:421,880

D 4

Continuação da tabella—

	MUNICIPIO DA CÔRTE.	RIO DE JANEIRO.	ESPIRITO SANTO.	BAHIA.	SERGIPE.	ALAGOAS.	PERNAMBUCO.	PARAÍBYBA.	RIO GRANDE DO NORTE.
Despezas de primeiro estabelecimento ao Arcebispo da Bahia.....	3:600,000								
Passagem do mesmo e despezas extraordinarias que fez por motivo da sua nomeação.....	4:000,000								
Dota do Bispo do Rio Grande do Sul e sua comitiva.....	478,000								
Dota do Bispo do Pará e sua comitiva.....	238,000								
Paramentos para a matriz do Engenho Novo.....	150,000								
Ditos para a de Santa Rita.....	2:000,000								
Ditos para a de Santo Antonio dos Pobres.....	420,000								
Ditos para a de Divino Espirito Santo.....	4:020,000								
Ditos para a da Capital do Amazonas.....	4:630,000								
Ditos e outros objectos para a Diocese da Diamantina.....	6:038,000								
Guizamento para a Igreja de S. Sebastião do Rio de Janeiro.....	900,000								
Despezas com as solemnidades da Semana Santa.....	700,000								
Missal de Estevão Gonçalves.....	80,000								
Concertos e reparos na Capella.....	733,500								
Aluguel de casas.....	873,500								
Passagens, fretos, etc.....									
	142:003,808	18:218,165	5:824,848	114:800,544	17:008,331	14:420,194	46:170,730	16:800,426	12:551,863

Natureza dos

	MUNICIPIO DA CÔRTE.	RIO DE JANEIRO.	ESPIRITO SANTO.	BAHIA.	SERGIPE.	ALAGOAS.	PERNAMBUCO.	PARAÍBYBA.	RIO GRANDE DO NORTE.
Ordenados.....	35:669,216			580,000					
Gratificações.....	42:104,264			2:825,000			4:020,072		
Congruas.....	48:436,045	18:218,165	5:824,848	109:051,074	17:008,331	14:420,194	41:940,706	16:800,426	12:551,863
	96:229,525	18:218,165	5:824,848	113:056,074	17:008,331	14:420,194	42:970,738	16:800,426	12:551,863

Culto Publico.

CEARÁ.	PIAUHY.	MARANHÃO.	PARÁ.	AMAZONAS.	S. PAULO.	PARANÁ.	SANTA CATHARINA.	S. PEDRO.	MINAS.	GOYAZ.	MATO GROSSO.	LONDRES.	TOTAL.
													3:600\$000
													4:000\$000
													478\$330
													235\$000
													150\$000
													2:000\$000
													420\$000
													4:023\$000
													4:630\$000
													6:038\$000
													900\$000
													700\$000
													80\$000
													733\$700
		2:400\$000						3:000\$000		240\$000	130\$000		6:390\$000
													875\$500
31:074\$007	12:127\$423	37:577\$049	48:757\$206	4:834\$284	38:020\$268	7:601\$836	8:823\$232	47:387\$443	172:454\$641	26:733\$023	7:609\$007	4:124\$889	833:933\$109

vencimentos.

CEARÁ.	PIAUHY.	MARANHÃO.	PARÁ.	AMAZONAS.	S. PAULO.	PARANÁ.	SANTA CATHARINA.	S. PEDRO.	MINAS.	GOYAZ.	MATO GROSSO.	TOTAL.
					820\$000							37:060\$216
3:619\$385		2:211\$666	7:333\$800		3:513\$360			2:855\$826	3:300\$000	5:444\$014	1:403\$086	45:610\$632
26:454\$711	12:127\$423	31:763\$383	37:246\$346	4:834\$284	50:736\$708	7:601\$836	8:823\$232	39:931\$617	407:074\$641	17:281\$331	5:233\$950	694:117\$774
30:074\$096	12:127\$423	33:977\$049	44:380\$206	4:834\$284	55:070\$268	7:601\$836	8:823\$232	42:787\$443	170:374\$641	22:605\$745	6:639\$045	776:797\$622

	BAHIA.	PERNAMBUCO.	CEARÁ.
<i>Pessoal.</i>			
Lentes de latin.....	999\$999		
Ditos de francez.....	1:000\$000		
Ditos de philosophia.....	1:000\$000		
Ditos de rhetorica e de eloquencia sagrada.....	999\$999	999\$996	
Ditos de rhetorica e de geographia.....	1:000\$000		
Ditos de historia sagrada e ecclesiastica.....	999\$996	1:027\$769	
Ditos de theologia moral.....	999\$996		
Ditos de de theologia dogmatica.....	1:000\$000		
Ditos de instituções canonicas.....	1:227\$091	495\$238	
Ditos de liturgia e de canto gregoriano.....			9:000\$000
Importancia entregue ao Bispo Diocesano do Ceará para pagamento dos vencimentos dos lentes do respectivo Seminario.....			
<i>Diversas despezas.</i>			
Aluguel de casa.....			1:200\$000
Reparos e gastos miudos.....			
	9:227\$081	2:523\$003	10:200\$000

IMPERIO.

N. 19.

Episcopaes.

MARANHÃO.	PARÁ.	AMAZONAS.	S. PAULO.	S. PEDRO.	MINAS.	GOYAZ.	MATO GROSSO.	TOTAL.
1:000#000	833#329	1:000#000	2:000#000	999#996	6:833#324
999#998	899#998	2:000#000	999#996	5:899#992
1:000#000	999#996	2:000#000	991#931	5:991#927
.....	833#330	2:000#000	999#996	4:833#322
999#996	1:999#998
517#834	833#330	2:000#000	4:351#484
999#996	749#992	2:000#000	999#996	6:777#749
1:000#000	999#996	2:000#000	999#996	5:999#988
554#592	749#997	1:986#110	999#996	5:290#693
999#996	988#330	2:000#000	5:680#655
.....	9:000#000	10:440#000	9:000#000	37:440#000
.....	400#000	1:600#000
.....	200#000	30#000	230#000
8:072#432	7:858#298	1:000#000	9:000#000	10:440#000	18:586#110	9:000#000	7:021#007	92:928#831

MINISTERIO DO IMPERIO.

TABELLA N. 20.

§ 20. Faculdades de Direito.

	MUNICIPIO DA CÔRTE.	PERNAMBUCO	S. PAULO.	TOTAL.
AULAS MAIORES.				
Director		3:770\$955	6:000\$000	9:770\$955
Lentes		48:513\$346	45:837\$500	94:350\$846
Dito da Faculdade de S. Paulo	3:000\$000			3:000\$000
Gratificação aos lentes que contam mais de 25 an- nos de serviço.....		197\$845	713\$790	4:111\$635
Lentes substitutos.....		6:317\$706	12:551\$290	18:868\$996
Dito da Faculdade de S. Paulo.....	580\$630			580\$630
AULAS PREPARATORIAS.				
Professores.....		18:833\$955	18:542\$180	37:376\$135
Substitutos		2:269\$193	1:025\$790	3:294\$983
Gratificação extraordinaria por distincção no magisterio.....		1:329\$285	773\$650	2:102\$935
Continuos.....		900\$000	890\$000	1:790\$000
SECRETARIA.				
Secretario.....		3:000\$000	3:000\$000	6:000\$000
Official.....		1:200\$000	1:196\$370	2:396\$370
Porteiro.....		1:200\$000	1:200\$000	2:400\$000
Bedeis e Continuos.....		5:400\$000	4:493\$450	9:893\$450
BIBLIOTHECA.				
Bibliothecario.....		1:700\$000	1:979\$980	3:679\$980
Ajudante.....		1:200\$000	1:107\$720	2:307\$720
Continuo.....			818\$540	818\$540
<i>Expediente.</i>				
Papel, pennas, etc.....		896\$870	144\$630	1:041\$500
Impressões e encadernações	967\$100	489\$400		1:456\$500
<i>Diversas despezas.</i>				
Serventes.....		1:348\$000	1:044\$000	2:392\$000
Aluguel da casa occupada pela Faculdade de Di- reito do Recife.....	1:999\$994	4:000\$000		5:999\$994
Assignatura de jornaes, publicações, etc.....		512\$750	150\$000	662\$750
Compra e concertos de moveis e utensilios.....		1:238\$360	15\$800	1:254\$160
Pintura, concertos de casa, etc.....			72\$600	72\$600
Acquisição de livros, instrumentos e objectos para o laboratorio.....			21\$600	21\$600
Iluminação em dias de festividade nacional.....			166\$500	166\$500
Agua, luzes e despezas miudas.....		304\$500	141\$440	445\$940
	6:547\$724	104:822\$165	101:856\$830	213:256\$719

Natureza dos vencimentos.

	MUNICIPIO DA CÔRTE.	PERNAMBUCO.	S. PAULO.	TOTAL.
Ordenados.....	2:000\$000	61:285\$328	65:025\$190	128:310\$518
Gratificações	1:580\$630	32:619\$827	33:617\$630	67:818\$087
Dita por distincção no magisterio.....		1:329\$285	773\$650	2:102\$935
Dita por contar mais de 25 annos de serviço.....		397\$845	713\$790	4:111\$635
	3:580\$630	95:632\$285	100:130\$260	199:343\$175

MINISTERIO DO IMPERIO.

TABELLA N. 21.

§ 21. Faculdades de Medicina.

PESSOAL DO ENSINO.	MUNICIPIO DA CÔRTE.	BAHIA.	LONDRES.	TOTAL.
Director.....	6:000\$000	6:000\$000	12:000\$000
Lentes cathedaticos.....	81:484\$015	83:642\$686	4:400\$000	169:526\$701
Dito substituto.....	2:400\$000	2:400\$000
Gratificação adicional aos lentes de clinica.....	1:104\$735	1:100\$000	2:204\$735
Dita aos que contam mais de 25 annos de serviço.....	399\$996	399\$996
Opositores, preparadores e chefes de clinica.....	27:890\$811	18:187\$820	46:078\$631
Alumnos internos de clinica.....	765\$316	751\$612	1:516\$928
SECRETARIA.				
Secretario.....	2:988\$888	3:000\$000	5:988\$888
Official.....	1:200\$000	1:200\$000	2:400\$000
Porteiro.....	1:200\$000	1:200\$000	2:400\$000
Bedeis.....	1:800\$000	1:800\$000	3:600\$000
Continuos.....	4:500\$000	3:522\$580	8:022\$580
BIBLIOTHECA.				
Bibliothecario.....	2:100\$000	2:100\$000	4:200\$000
Ajudante.....	957\$551	1:200\$000	2:157\$551
LABORATORIOS.				
Conservadores.....	4:425\$000	4:341\$473	8:766\$473
<i>Expediente.</i>				
Papel, pennas, etc.....	2:169\$865	727\$670	2:897\$535
Impressões, encadernações, etc.....	2:464\$644	795\$420	1:346\$222	4:606\$286
<i>Diversas despezas.</i>				
Gratificação especial aos lentes, que foram estudar na Europa.....	16:200\$000	16:200\$000
Ditas a empregados por serviços extraordinarios.....	2:239\$135	2:239\$135
Despezas de viagem a um preparador de chimica contractado.....	355\$556	355\$556
Gastos com a bibliotheca.....	1:423\$000	1:423\$000
Ditos com os laboratorios.....	6:439\$330	6:439\$330
Acquisição de livros, instrumentos e objectos para os laboratorios.....	152\$000	683\$300	2:228\$519	3:063\$819
Premios e publicações da obra Elementos de Clinica Medica.....	4:577\$000	4:577\$000
Exemplares da Carta Geral do Imperio.....	10\$000	10\$000
Serventes.....	11:847\$500	6:637\$460	18:484\$960
Aluguel de casas.....	7:800\$000	1:500\$000	9:300\$000
Indemnisação a um lente de Botanica e Zoologia, importancia que dispendeu durante differentes herborisações que fez com os alumnos.....	1:630\$300	1:630\$300
Assignatura de jornaes, publicações, etc.....	600\$280	600\$280
Compra e concerto de moveis e utensilios.....	2:327\$900	6:436\$700	8:764\$600
Encanamento para gaz.....	52\$100	52\$100
Passagens nos carros da Estrada de ferro D. Pedro II.....	505\$400	505\$400
Agua, luzes e gastos miudos.....	957\$797	1:259\$990	2:217\$787
	180:960\$187	147:139\$087	26:930\$297	355:029\$571

Natureza dos vencimentos.

	MUNICIPIO DA CÔRTE.	BAHIA.	LONDRES.	TOTAL.
Ordenados.....	85:932\$266	80:377\$161	4:533\$333	170:842\$760
Gratificações.....	50:484\$050	47:680\$110	2:266\$667	100:430\$827
Dita aos que contam mais de 25 annos de serviço.....	399\$996	399\$996
	136:416\$316	128:457\$267	6:800\$000	271:673\$583

MINISTERIO DO IMPERIO.

TABELLA N. 22.

§ 22. Escola Polytechnica.

	MUNICIPIO DA CÔRTE.	LONDRES.	TOTAL.
ADMINISTRAÇÃO.			
Director.....	5:999\$999	5:999\$999
SECRETARIA.			
Secretario.....	3:467\$956	3:467\$956
Escriptuario.....	1:944\$071	1:944\$071
Amanuenses.....	3:523\$932	3:523\$932
Bibliothecario.....	2:393\$319	2:393\$319
Ajudante.....	1:180\$855	1:180\$855
Agente-Thesourciro.....	3:000\$000	3:000\$000
Continuos.....	1:782\$684	1:782\$684
Porteiro.....	1:800\$000	1:800\$000
ENSINO.			
Lentes.....	114:487\$329	6:258\$074	117:745\$403
Substitutos.....	12:616\$585	12:616\$585
Professores.....	37:946\$128	37:946\$128
Preparadores e conservadores.....	27:353\$962	27:353\$962
DIFFERENTES SERVIÇOS.			
Guardas e serventes.....	11:932\$882	11:932\$882
EXPEDIENTE.			
Papel, pennas, etc.....	1:651\$760	1:651\$760
Impressões e encadernações.....	1:831\$200	1:831\$200
DIVERSAS DESPEZAS.			
Gratificações a Lentes por serviços extraordinarios.....	720\$640	720\$640
Dita a Lentes e Professores em exercicios praticos.....	4:956\$950	4:956\$950
Dita ao que esteve em commissão na Europa.....	9:066\$667	9:066\$667
Ajudas de custo.....	3:600\$000	3:600\$000
Objectos para os gabinetes.....	12:780\$000	537\$630	13:317\$630
Custo e remessa de livros.....	2:842\$200	12\$888	2:855\$088
Custo e concerto de moveis e utensilios.....	7:606\$700	7:606\$700
Dito de uma bomba, seus pertences e duas machinas.....	6:269\$290	6:269\$290
Dito de exemplares da Carta Geral do Imperio.....	15\$000	15\$000
Despezas com os alumnos em exercicios praticos.....	4:731\$900	4:731\$900
Ditas com os laboratorios.....	346\$560	346\$560
Aluguel de casa.....	2:500\$000	2:500\$000
Passagens nos carros da Estrada de ferro D. Pedro II.....	2:915\$230	2:915\$230
Luzes, asseio e gastos miudos.....	2:571\$251	2:571\$251
	281:768\$383	15:875\$259	297:643\$642

MINISTERIO DO IMPERIO.

TABELLA N. 23.

§ 23. Instituto Commercial.

	MUNICIPIO DA CÔRTE.
<i>Pessoal.</i>	
Director.....	1:200,000
Professores.....	12:745,579
Secretario.....	598,380
Porteiro.....	739,992
<i>Expediente.</i>	
Papel, pennas, etc.....	121,400
<i>Diversas despezas.</i>	
Serventes.....	480,000
Aluguel de casa.....	3:000,000
Exemplares da Carta Geral do Imperio.....	20,000
Luzes e despezas miudas.....	386,359
	19:291,710

Natureza dos vencimentos.

Ordenados.....	8:999,987
Gratificações.....	6:283,964
	15:283,951

§ 24. Instrucção primaria e secur

	MUNICIPIO DA CÓRTE.	ESPIRITO SANTO.	SERGIPE.	ALAGÓAS.	PARAHYBA	RIO GRANDE DO NORTE.	CEARÁ.
<i>Secretaria</i>							
Inspector Geral.....	3:199,992						
Secretario.....	3:600,000						
Amanuenses.....	5:400,000						
Continuo-Correio.....	1:124,997						
<i>Expediente.</i>							
Papel, pennas, etc.....	1:396,830						
Impressões e encadernações.....	2:653,700						
INSTRUCÇÃO PRIMARIA.							
<i>Pessoal.</i>							
Professores.....	138:206,551						
Ditos adjuntos.....	43:917,778						
<i>Diversas despesas.</i>							
Commissão de exames e respectivo expediente.....	17:165,000	1:236,600	2:403,240	2:681,500	2:260,850	1:831,000	2:012,020
Vencimentos do encarregado de es- tudar o ensino publico na Euro- pa e America.....							
Auxilio a escolas particulares con- tractadas na fórma do art. 57 do Decreto de 17 de Fevereiro de 1854.....	11:795,164						
Gratificação ao Secretario da Expo- sição Nacional.....	755,000						
Dita a empregados por serviços ex- traordinarios.....	13:617,477						
Dita ao Dr. Clement Jobert, chefe da commissão scientifica e geolo- gica ao norte do Imperio.....							
Dita ao Fiscal do Almoarifado da Instrucção publica.....	600,000						
Servente.....	540,000						
Guarda das escolas e feitores.....	1:720,000						
Expediente das escolas.....	52:880,268						
Livros, mappas, publicações, im- pressões, etc.....	16:793,100						
Moveis e utensilios.....	4:913,000						
Aluguel de casas.....	94:865,013						
Exemplares da Carta Geral do Im- perio.....	580,000						
Importancia do trabalho sob o li- tulo —Breves apontamentos para o estudo das questões do ensino normal primario e para a educa- ção popular —.....	1:000,000						
Luzes e despesas miudas.....	2:232,793						

Continuação da tabella — Instrução primaria

	MUNICIPIO DA CÓRTE.	ESPIRITO SANTO.	SERGIPE.	ALAGÓAS.	PARAHYBA	RIO GRANDE DO NORTE.	GEARA.
INSTRUÇÃO SECUNDARIA.							
Imperial Collegio de Pedro II.							
INTERNATO.							
<i>Pessoal.</i>							
Reitor	4:800\$000						
Vice-Reitor	2:369\$079						
Secretario	1:200\$000						
Medico	799\$992						
Escrivão	1:999\$992						
Professores	86:844\$117						
Substitutos	14:137\$733						
Explicadores dos alumnos e coadju- vantes dos professores	780\$816						
Inspectores de alumnos	7:736\$204						
Conservador e preparador	255\$000						
Bedel	1:030\$220						
Porteiro	696\$103						
Empregados no serviço interno	11:893\$316						
<i>Expediente.</i>							
Papel, pennas, impressões, etc.	1:413\$700						
<i>Diversas despesas.</i>							
Alimentação dos alumnos e dos empregados no serviço interno ..	35:654\$074						
Vestuario e calçado para os alumnos.	6:169\$340						
Lavagem e engomado de roupa ..	4:210\$024						
Medicamentos e dietas	555\$900						
Guizamento para a capella	30\$060						
Aluguel de casa	1:804\$380						
Livros, mappas, instrumentos e material das aulas	4:232\$300						
Construção de aparelhos de gymnastica	1:800\$000						
Compra e concerto de moveis e utensilios	2:365\$090						
Luzes e despesas miudas	3:622\$202						
EXTERNATO.							
Reitor	4:800\$000						
Vice-Reitor	2:880\$535						
Secretario	1:200\$000						
Escrivão	1:999\$992						
Professores	87:857\$999						
Substitutos	14:250\$150						
Explicadores dos alumnos e coadju- vantes dos professores	898\$418						
Repetidor, preparador e conser- vador	159\$680						
Inspectores de alumnos	8:536\$255						
Bedel	1:096\$660						
Porteiro	699\$996						
Empregados no serviço interno	7:901\$799						
<i>Expediente.</i>							
Papel, pennas, impressões e enca- dernações	521\$400						

e secundaria do Municipio da Côte.

PIAUHY.	MARANHÃO.	PARÁ.	SANTA CATHARINA.	S. PEDRO.	MINAS.	GOYAZ.	LONDRES.	TOTAL.
								4:800#000
								2:369#079
								1:200#000
								799#992
								1:999#992
								86:841#117
								14:137#733
								780#816
								7:736#204
								255#000
								1:030#220
								696#103
								11:893#316
								1:413#700
								35:654#074
								6:169#540
								4:210#024
								553#900
								30#060
								1:804#380
								4:232#300
								1:800#000
								2:363#090
								3:622#202
								4:800#000
								2:880#555
								1:200#000
								1:999#992
								87:857#999
								14:250#150
								898#418
								159#680
								8:536#255
								1:096#660
								699#996
								7:901#799
								521#400

Continuação da tabella — Instrução primaria

	MUNICIPIO DA CÔRTE.	ESPIRITO SANTO.	SERGIPE.	ALAGÓAS.	PARAIBYBA.	RIO GRANDE DO NORTE.	CEARÁ.
<i>Diversas despesas.</i>							
Gratificações extraordinarias.....	438#033						
Alimentação dos alumnos, etc.....	8:731#831						
Despesas com a collação do gráo...	1:897#000						
Compra de livros, instrumentos e apparelhos.....	438#700						
Dita e concerto de moveis e uten- silios.....	500#396						
Dita e lavagem de roupa.....	1:460#886						
Reparos no edificio.....	1:329#200						
Luzes e despesas miudas.....	1:477#160						
 <i>ASYLO DOS MENINOS DESVALIDOS.</i>							
Director.....	3:999#996						
Professores.....	2:400#000						
Almoxarife.....	2:400#000						
Escrivão.....	2:002#040						
 <i>Diversas despesas.</i>							
Viveres, vestuario, calçado, etc. para os alumnos.....	19:814#710						
Acquisição de livros, instrumentos, mappas, papel, etc.....	9:991#863						
Impressões.....	240#000						
 <i>Pessoal contractado.</i>							
Capellão.....	828#920						
Medico e pharmaceutico.....	1:733#080						
Professor de gymnastica.....	780#000						
Dito de desenho.....	1:500#000						
Dito de musica.....	855#726						
Mestre alfaiate.....	765#576						
Inspectores.....	3:167#702						
Cozinheiro.....	720#000						
Criados, feitor, serventes, etc.....	1:767#000						
	816:493#228	1:236#600	2:403#240	2:681#500	2:260#850	1:831#960	2:012#020

Natureza dos

	MUNICIPIO DA CÔRTE.	ESPIRITO SANTO.	SERGIPE.	ALAGÓAS.	PARAIBYBA.	RIO GRANDE DO NORTE.
Ordenados.....	255:427#178					
Gratificações.....	195:593#797	1:236#600	1:910#000	2:050#000	2:080#000	1:760#000
	451:020#975	1:236#600	1:910#000	2:050#000	2:080#000	1:760#000

secundaria do Municipio da Corte.

PIAUHY.	MARANHÃO.	PARÁ.	SANTA CATHARINA.	S. PEDRO.	MINAS.	GOYAZ.	LONDRES.	TOTAL.
								438#033
								8:731#831
								1:597#000
								435#700
								500#396
								1:460#886
								1:329#200
								1:177#160
								3:999#996
								2:400#000
								2:400#000
								2:002#040
								19:814#710
								9:991#863
								240#000
								828#920
								1:733#080
								780#000
								1:500#000
								855#726
								765#576
								3:167#702
								720#000
								1:767#000
1:809#800	2:583#440	2:560#000	457#280	1:883#380	4:300#000	340#000	21:064#000	863:917#298

vencimentos.

GEARÁ.	PIAUHY.	MARANHÃO.	PARÁ.	SANTA CATHARINA.	S. PEDRO.	MINAS.	GOYAZ.	TOTAL.
								255:427#178
1:980#000	1:650#000	2:230#000	2:560#000	400#000	1:480#000	3:960#000	340#000	219:230#397
1:980#000	1:650#000	2:230#000	2:560#000	400#000	1:480#000	3:960#000	340#000	474:657#575

MINISTERIO DO IMPERIO.

TABELLA N. 25.

§ 25. Academia das Bellas Artes.

	MUNICIPIO DA CÔRTE.	LONDRES.	TOTAL.
<i>Pessoal.</i>			
Director.....	2:400\$000	2:400\$000
Professores.....	22:852\$295	22:852\$295
Gratificação aos que contam mais de 25 annos de serviço.....	660\$068	660\$068
Secretario.....	900\$000	900\$000
Conservador da pinacotheca e restaurador de quadros.....	1:546\$319	1:546\$319
Porteiro.....	1:200\$000	1:200\$000
Guarda.....	798\$375	798\$375
<i>Expediente.</i>			
Papel, pennas, impressões, etc.....	273\$800	273\$800
<i>Diversas despesas.</i>			
Gratificação ao auxiliar do Secretario.....	618\$268	618\$268
Dita a individuos que serviram de modelo.....	1:836\$000	1:836\$000
Dita por serviços extraordinarios.....	475\$000	475\$000
Dita ao Ajudante do conservador da pinacotheca.....	220\$000	220\$000
Dita a um alumno escolhido para ir estudar na Europa por conta do Governo.....	675\$000	675\$000
Mezada a alumnos, que estudam na Europa, e passagem de volta dous que terminaram os seus estudos.....	3:923\$816	3:923\$816
Serventes.....	720\$000	720\$000
Compra de papel de desenho, pannos, gesso, etc.....	2:498\$880	2:498\$880
Dita de livros para a bibliotheca.....	2:800\$000	2:800\$000
Dita de exemplares da Carta Geral do Imperio.....	10\$000	10\$000
Dita e concerto de moveis e utensilios.....	137\$000	137\$000
Modelos de gosso.....	1:822\$319	1:822\$319
Pintura do quadro representando a batalha dos Guararapes.....	3:500\$000	3:500\$000
Dita de diversos outros quadros e aquisição de dous retratos a elco.	3:500\$000	3:500\$000
Despeza com um baixo relevo.....	100\$000	100\$000
Custo de um exemplar do Missal de Estevão Gonçalves.....	80\$000	80\$000
Dito dos actos solemnes.....	60\$000	60\$000
Concertos dos modelos offertados por S. M. o Imperador á Academia.	500\$000	500\$000
Medalhas para premios.....	2:049\$495	2:049\$495
Assignatura de jornaes estrangeiros.....	25\$000	25\$000
Fretes.....	501\$436	501\$436
Luzes e despesas miudas.....	1:005\$002	1:005\$002
	53:784\$257	3:923\$816	57:708\$073

Natureza dos vencimentos.

Ordenados.....
Gratificações.....
Dita por mais de 25 annos de serviço.....

MUNICIPIO DA CÔRTE.
19:958\$609
9:738\$380
660\$068
30:357\$057

E T Y A C P R H P C

P M I I F M C I A I I I C S I

M I A C I I I

MINISTERIO DO IMPERIO.

TABELLA N. 26.

§ 26. Instituto dos Meninos Cegos.

	MUNICIPIO DA CÓRTE.
PESSOAL.	
Director.....	3:199\$996
Thesoureiro.....	200\$000
Medico.....	600\$000
Amanuense.....	598\$883
Capellão.....	199\$997
Professores.....	5:666\$651
Repetidores.....	1:087\$168
Inspectores de alumnos.....	100\$000
Porteiro.....	800\$000
Continuo.....	358\$000
CONTRATADOS.	
Professores.....	2:239\$992
Mestre da officina typographica.....	790\$000
Dito da de encadernação.....	550\$000
Dito de afinação de pianos.....	650\$000
Repetidor addido.....	639\$996
Mestra dos trabalhos das alumnas.....	999\$996
Coadjuvante dos trabalhos de agulha.....	399\$996
Inspectora de alumnas.....	499\$992
Ajudante da Inspectoria.....	250\$000
Enfermeira e dispenseira.....	360\$000
Roupeira.....	450\$000
Feitor e comprador.....	420\$000
Cozinheiro.....	618\$920
Serventes.....	4:409\$309
Dito ajudante da enfermaria.....	240\$000
DIVERSAS DESPEZAS.	
Mappas, livros, papel e outros objectos.....	217\$100
Aluguel, decima da casa e penna d'agua.....	6:842\$400
Alimentação dos alumnos e dos empregados.....	20:881\$150
Compra e concerto de moveis e utensilios.....	1:427\$770
Dita de roupa e calçado.....	4:687\$010
Dita de medicamentos, dietas, etc.....	1:217\$528
Arrendamento de um terreno annexo ao predio n.º 17 do Campo da Acclamação.....	400\$000
Despezas miudas.....	2:716\$977
	64:718\$831

Natureza dos vencimentos.

Ordenados.....	8:835\$693
Gratificações.....	3:975\$002
	12:810\$695

MINISTERIO DO IMPERIO.

TABELLA N. 27.

§ 27. — Instituto dos Surdos-Mudos.

	MUNICIPIO DA CÔRTE.
<i>Pessoal.</i>	
Director.....	3:162,515
Professores.....	9:329,438
Repetidores.....	2:792,300
Inspector de alumnos.....	229,596
Capellão e Professor de religião.....	999,093
Roupeiro, enfermeiro e dispenseiro.....	761,286
Escripturario.....	2:303,108
Mestre de gymnastica.....	600,000
Dito de encadernação.....	1:365,000
Dito sapateiro.....	903,000
Cozinheiro.....	599,998
Serventes.....	1:628,899
<i>Expediente.</i>	
Papel, pennas e outros objectos.....	619,548
<i>Diversas despesas.</i>	
Gratificação ao roupeiro por serviços extraordinarios.....	100,000
Roupa, calçado e lavagem, etc.....	4:789,730
Aluguel de casa inclusive a decima.....	7:209,600
Conservação da mesma casa.....	1:506,020
Materia prima para as officinas.....	874,640
Tratamento de enfermos.....	728,520
Custo de um exemplar da Carta Geral do Imperio.....	5,000
Alimentação dos alumnos e dos empregados.....	9:043,600
Luzes e despesas miudas.....	6:567,367
	56:118,658

Natureza dos vencimentos.

Ordenados.....	10:913,105
Gratificações.....	7:903,345
	18:816,450

MINISTERIO DO IMPERIO.

TABELLA N. 28.

§ 28. Estabelecimento de Educandas no Pará.

	PARÁ.
Subvenção.....	2:000\$000

TABELLA N. 29.

§ 29. Archivo Publico.

	MUNICIPIO DA CÔRTE.
<i>Pessoal.</i>	
Director.....	5:994\$437
Officiaes.....	6:000\$000
Amanuenses.....	4:587\$080
Porteiro.....	1:200\$000
Continuo.....	960\$000
<i>Expediente.</i>	
Papel, pennas, etc.....	160\$800
Impressões e encadernações.....	309\$200
<i>Diversas despesas.</i>	
Gratificações por substituições.....	144\$423
Ditas a coadjuvantes.....	232\$240
Serventes.....	600\$000
Compra e concertos de moveis e utensilios.....	48\$000
Despezas miudas.....	788\$000
	21:024\$180

Natureza dos vencimentos.

Ordenados.....	12:281\$300
Gratificações.....	6:460\$217
	18:741\$517

A

15
38
00
06
03
86
08
00
00
00
08
89

548

000
730
600
020
640
820
1000
1600
1367

688

38105
38345

68490

MINISTERIO DO IMPERIO.

TABELLA N. 30.

§ 30. Bibliotheca Publica.

	MUNICIPIO DA CÔRTE.	LONDRES.	TOTAL.
<i>Pessoal.</i>			
Bibliothecario.....	4:800#000	4:800#000
Chefes.....	11:934#327	11:934#327
Officiaes.....	8:893#965	8:893#965
Secretario.....	2:961#241	2:961#241
Auxiliares.....	10:662#820	10:662#820
Porteiro.....	1:200#000	1:200#000
Guardas.....	1:256#814	1:256#814
<i>Addidos.</i>			
Official.....	1:525#993	1:525#993
Guarda.....	499#994	499#994
<i>Expediente.</i>			
Papel, pennas, etc.....	746#560	746#560
Impressões e encadernações.....	8:066#200	8:066#200
<i>Diversas despesas.</i>			
Serventes.....	1:677#666	1:677#666
Custo de um exemplar do Missal de Estevão Gonçalves.....	80#000	80#000
Dito de livros, jornaes, etc.....	3:584#000	4:480#667	8:064#667
Dito de exemplares da Carta Geral do Imperio.....	10#000	10#000
Luzes e despesas miudas.....	2:329#598	2:329#598
	60:229#178	4:480#667	64:709#845

Natureza dos vencimentos.

Ordenados.....
Gratificações.....

MUNICIPIO DA CÔRTE.
28:906#922
14:328#238
43:235#160

MINISTERIO DO IMPERIO.

TABELLA N. 31.

§ 31. Instituto Historico e Geographico Brasileiro.

1000
8327
968
241
820
000
814

	MUNICIPIO DA CÔRTE.
Subvenção.....	7:000\$000

993
994

TABELLA N. 32.

§ 32. Imperial Academia de Medicina.

560
200

	MUNICIPIO DA CÔRTE.
Subvenção.....	2:000\$000

666
000
667
000
598

845

TABELLA N. 33.

§ 33. Lyceu de Artes e Officios.

DA

922
238

160

	MUNICIPIO DA CÔRTE.
Subvenção.....	10:000\$000

MINISTERIO DO
TABELLA
§ 34. Hygiene

	MUNICIPIO DA CÔRTE.	ESPIRITO SANTO.	BAHIA.	SERGIPE.	ALAGÓAS.	PER- NAMBUCO.	PARAHYBA.
<i>Pessoal.</i>							
Presidente.....	1:200\$000
Membros.....	3:199\$985	199\$992	399\$996	199\$992	199\$992	399\$996	215\$224
Inspectores.....	600\$000
Secretario.....	600\$000
Amanuense.....	360\$000
Porteiro.....	600\$000
Encarregado da estatistica pa- thologica e mortuaria.....	600\$000
<i>Expediente.</i>							
Papel, pennas, etc.....	291\$900
Impressões e encadernações.....	20\$000
<i>Diversas despesas.</i>							
Servente.....	480\$000
Gastos miudos.....	60\$000
	7:411\$885	199\$992	399\$996	199\$992	199\$992	399\$996	215\$224

IMPERIO.

N. 34.

Publica.

RIO GRANDE DO NORTE.	GEARÁ.	MARANHÃO.	PARÁ.	AMAZONAS.	SANTA CATHARINA.	S. PEDRO.	MINAS.	MATO GROSSO.	TOTAL.
.....	1:200#000
.....	3:199#985
197#845	199#992	400#000	393#569	160#549	200#000	390#319	152#198	199#992	3:909#656
.....	600#000
.....	600#000
.....	360#000
.....	600#000
.....
.....	291#900
.....	20#000
.....
.....	480#000
.....	80#000
197#845	199#992	400#000	393#569	160#549	200#000	390#319	152#198	199#992	11:321#541

DO IMPERIO.

N. 35.

Vaccinico.

MARANHÃO	PARÁ.	AMAZONAS	S. PAULO.	PARANÁ.	SANTA CATHARINA.	S. PEDRO.	MINAS.	GOYAZ.	MATO GROSSO.	LONDRES.	TOTAL.
											1:200,000
											3:199,968
											400,000
400,000	400,000	240,833	399,990	300,000	300,000	370,963	304,393	400,000	400,000		6:435,807
											799,992
											480,000
											199,992
											356,340
30,000											200,000
											356,340
											200,000
										133,333	163,333
											102,718
460,000	400,000	240,833	399,990	300,000	300,000	370,963	304,393	400,000	400,000	133,333	13:544,150

vencimentos.

PIAUHY.	MARANHÃO	PARÁ.	AMAZONAS.	S. PAULO.	PARANÁ.	SANTA CATHARINA.	S. PEDRO.	MINAS.	GOYAZ.	MATO GROSSO.	TOTAL.
											11:835,759
											480,000
300,000	400,000	400,000	240,833	399,990	300,000	300,000	370,963	304,393	400,000	400,000	11:835,759
											480,000
300,000	400,000	400,000	240,833	399,990	300,000	300,000	370,963	304,393	400,000	400,000	12:315,759

MINISTERIO DO
TABELLA
§ 36. Inspeção de

	MUNICIPIO DA CORTE.	ESPIRITO SANTO.	BAHIA.	SERGIPE.	ALAGÓAS.	PERNAMBUCO.
<i>Pessoal.</i>						
Inspector	3:600\$000	600\$000	2:400\$000	600\$000	600\$000	2:400\$000
Secretario interprete.....	1:200\$000		800\$000			700\$000
Dito interino.....		210\$000				
Medicos	7:200\$000					
Agente.....	730\$000					
Guardas.....			1:095\$000	210\$000	210\$000	1:095\$000
<i>Escaler.</i>						
Patrões e remadores.....			2:823\$000			2:737\$000
Custeio e aprestos.....						805\$000
<i>Expediente.</i>						
Papel, pennas, etc	108\$100		60\$000			40\$000
Impressões.....	120\$000					
<i>Diversas despesas.</i>						
Despezas miudas	60\$000				40\$000	40\$410
	13:018\$100	810\$000	7:187\$000	810\$000	860\$000	7:934\$361

Natureza dos

	MUNICIPIO DA CORTE.	ESPIRITO SANTO.	BAHIA.	SERGIPE.	ALAGÓAS.	PERNAMBUCO.
Ordenados.....	7:200\$000		2:400\$000			1:200\$000
Gratificações.....	3:600\$000	600\$000	800\$000	600\$000	600\$000	1:700\$000
Diarias.....		210\$000	3:918\$000	210\$000	210\$000	3:832\$800
	10:800\$000	810\$000	7:118\$000	810\$000	810\$000	6:832\$400

IMPERIO.

N. 36.

Saude dos Portos.

PARAHYBA.	RIO GRANDE DO NORTE.	CEARÁ.	MARANHÃO.	PARÁ.	S. PAULO.	PARANÁ.	SANTA CATHARINA.	TOTAL.
645#098	592#237	000#000	1:400#000	1:340#992	000#000	000#000	000#000	16:587#017
210#000			720#000	720#000				4:488#002
								210#000
								7:200#000
	214#200	210#000	365#000	728#000		210#000	210#000	730#000
								4:592#200
				897#669				0:488#150
								805#922
				210#100		21#784		491#484
								120#000
			36#820	18#720				204#080
864#098	800#457	810#000	2:521#820	3:060#471	000#000	810#784	810#000	41:855#084

vencimentos.

PARAHYBA.	RIO GRANDE DO NORTE.	CEARÁ.	MARANHÃO.	PARÁ.	S. PAULO.	PARANÁ.	SANTA CATHARINA.	TOTAL.
			1:200#008	1:200#084	000#000			13:000#082
645#098	592#237	000#000	1:185#002	1:498#008		000#000	000#000	13:720#087
210#000	214#200	210#000		897#030		210#000	210#000	10:895#359
864#098	800#457	810#000	2:485#000	3:098#061	000#000	810#000	810#000	38:110#298

MINISTERIO DO IMPERIO.

TABELLA N. 37.

§ 37. Lazaretos.

	MUNICIPIO DA CÔRTE.	BAHIA.	SERGIPE.	ALAGÓAS.	PERNAMBUCO.	PARANÁ.	TOTAL.
<i>Pessoal.</i>							
Mordomo.....	350\$000	500\$000	730\$000	1:580\$000
Guarda.....	32\$258	32\$258
Zelador.....	600\$000	120\$000	360\$000	1:080\$000
Enfermeiro.....	60\$000	60\$000
Servente.....	339\$354	339\$354
	781\$612	600\$000	500\$000	120\$000	730\$000	360\$000	3:091\$612

MINISTERIO DO IMPERIO

TABELLA N. 38

§ 38 Hospital dos Lazaros

Subvenção.....	MUNICIPIO DA CÔRTE 2:000\$000
----------------	---

§ 39. Soccorros publicos e

	MUNICIPIO DA CÔRTE.	ESPIRITO SANTO.	BAHIA.	SERGIPE.	ALAGÔAS.	PERNAMBUCO.	PARAHYBA
Gratificação ao Inspector dos soccorros.....	2:380\$610						
Dita aos Ajudantes do Inspector da Saude dos Portos.....			1:410\$000				
Dita ao Inspector do Instituto Vaccinico.....	600\$000						
Dita ao Secretario do mesmo Instituto.....	6:020\$000		100\$000				
Dita a Commissarios vaccinadores.....			1:896\$000	30\$000	4:910\$000	7:624\$736	150\$000
Dita a Medicos, Pharmaceuticos e Enfermeiros.....	1:690\$084						
Dita aos auxiliares da Junta de Hygiene.....							
Dita a um pratico.....							
Dita ao encarregado dos trabalhos de escripta da Commissão incumbida de estudar e determinar as causas que têm concorrido para o desenvolvimento e persistencia da febre amarella nesta cidade.....	600\$000						
Dita ao Guarda do Lazareto na Lagoa Funda.....							
Dita ao dito do deposito de emigrantes e aluguel do mesmo deposito.....	335\$483						
Gastos com o pessoal e aprestos da lancha da visita do porto.....	6:137\$730				815\$639		
Ditas com o hospital maritimo de Santa Izabel.....	31:917\$328						
Despezas feitas por diversas commissões sanitarias e Camaras Municipaes com soccorros a indigentes epidemicos.....		20\$000				1:600\$000	2:200\$000
Ditas com as victimas da secca.....							
Ditas com o hospital de Montserrat.....	146:050\$000		9:571\$282				
Ditas com a caiação de estalagens.....	704\$000						
Ditas com o pessoal e material empregados na limpeza da Lagoa de Rodrigo de Freitas.....	2:586\$870				210\$000		
Ditas com as visitas a bordo de navios.....			2:050\$000				1:719\$000
Tratamento de desvalidos.....							374\$020
Dito de indigentes variolosos.....							
Dito de ditos acommettidos de febre amarella na freguezia de Irajá.....	1:044\$636						
Dito de ditos em Magé.....	140\$283						
Dito de um alienado.....	150\$000						
Saneamento da Capital para atalhar o desenvolvimento da febre amarella.....						227\$510	230\$000
Condução de ambulancias e outros objectos.....							
Ferias de operarios emigrantes.....							
Compra e condução de medicamentos, viveres, dietas, combustivel e desinfectantes.....			720\$080		1:030\$607	3:314\$100	25:056\$260
Dita de camas, colções, vestuario, etc.....							
Acquisição, aluguel e concerto de casas e cemiterios.....							
Passagens, transportes e fretes.....	237\$500		43\$200		112\$400		
Obras no torreão do centro do edificio do hospital maritimo de Santa Izabel.....	4:530\$000						
Aterro do pantano do Campo d'Ourique.....							
Importancia de generos alimenticios para as victimas da secca do Norte.....	69:000\$000						
Aluguel de uma lancha a vapor.....							
Impressão dos relatorios do Hospicio de Nossa Senhora da Saude, e das commissões creadas pelo Governo durante a epidemia da febre amarella.....	632\$800						
	268:737\$494	20\$000	15:790\$562	30\$000	7:123\$646	12:763\$436	30:629\$280

IMPERIO.

N. 39.

melhoramento do estado sanitario,

RIO GRANDE DO NORTE.	GEARÁ.	PIAUHY.	MARANHÃO.	PARÁ.	AMAZONAS.	S. PAULO.	PARANÁ.	SANTA CATHARINA	S. PEDRO.	MINAS.	TOTAL.
150#000											150#000
											2:380#610
											1:410#000
											600#000
											6:120#000
	2:172#613	801#077	259#677	1:084#235	540#000	2:614#000	1:210#000	66#066			23:329#604
									100#000		1:099#984
											100#000
											600#000
	547#500										547#500
											335#483
											6:983#369
											31:017#328
			274#740			2:266#000	2:009#510	1:586#130			9:956#380
	42:000#000								11:004#080		53:004#080
											155:021#282
											704#000
											2:586#870
				28#000							241#000
	3:113#060		4:125#140								7:814#149
										300#000	3:787#080
											1:014#896
											140#283
											150#000
								1:557#870			1:557#870
					24#077						481#617
	7:555#810										7:555#810
10:853#924	32:376#894	1:556#000		3:346#220	1:409#580	3:697#095	365#040	119#200	2:643#770		87:485#427
	615#933					111#940					727#899
		27#000	100#322			33#332	467#000		120#000		217#322
	4:500#412						473#616				6:077#460
			293#000								4:500#000
											293#000
											60:000#000
											10#504
							10#504				632#800
11:003#924	92:973#139	2:384#677	5:142#888	4:425#455	2:096#989	9:156#635	4:008#670	3:329#866	13:867#850	300#000	480:844#511

	MUNICIPIO DA CÔRTE.	BAHIA.	PERNAMBUCO.	CEARÁ.
PESSOAL.				
Gratificação a Engenheiros.....	17:040\$614			
Dita ao fiscal das obras do novo Matadouro.....	4:800\$000			
Dita ao director do Passeio Publico.....	7:200\$000			
Dita aos Guardas das obras do edificio das escolas publicas da Freguezia de S. Francisco Xavier.....	900\$000			
Dita ao encarregado do levantamento de plantas.....	7:400\$000			
Vencimentos do jardineiro da Escola Publica da Freguezia de S. Francisco Xavier.....	170\$533			
DIVERSAS OBRAS.				
No ajardinamento do Campo d'Acclamação.....	196:931\$436			
Na Cathedral de Coyaz.....	41:325\$942			
No Externato do collegio de Pedro II.....	4:877\$300			
No Internato do mesmo collegio.....	50:000\$000			
No edificio da Praça da Constituição (Secretaria de estado).....	102:630\$431			
Nas Escolas Publicas da Freguezia de Santa Rita.....	165\$000			
Nas de S. Christovão.....	867\$798			
Na da Gloria.....	67:774\$178			
Na de Sant'Anna.....	29:910\$221			
Na de S. Francisco Xavier.....	4:922\$844			
Na de N. S. da Conceição da Gavea.....	2:202\$070			
Nas do Engenho Novo.....	551\$400	4:900\$000		
Nas Faculdades de Medicina.....	9:243\$700			
Na Escola Polytechnica.....	220:063\$696			
No Instituto dos Meninos cegos.....	6:845\$085			
No dos Surdos-mudos.....	4:600\$000			
Na Igreja Matriz de S. João Baptista da Lagoa.....	1:270\$450			
No morro de Santos Rodrigues.....				
Nos Lazaretos.....			6:443\$940	182\$470
Nos Palacios de Presidencia de Provincia.....		2:876\$000		
Nos ditos Episcopaes.....	411\$000			
Nos proprios nacionaes.....	34:448\$036			
Na Secretaria de Estado.....	1:500\$000			
Na da Instrucção Publica.....	4:498\$420			
Nos Seminarios.....				
Na sala da Pinacotheca da Academia das Bellas Artes.....				
Despezas com o assentamento da pedra fundamental do edificio da Escola Normal.....	16:236\$762			
Aluguel e expediente do escriptorio do Engenheiro ao serviço deste Ministerio	2:615\$169			
Dito da casa occupada pelo general Director das obras deste Ministerio.....	90\$000			
Compra de um prédio para Palacio da Presidencia da Provincia do Rio de Janeiro.....	35:431\$500			
Dita de um dito para escola publica de meninas da freguezia de N. S. da Conceição do Engenho Novo, importancia por saldo.....	11:129\$900			
Construção de um mictorio e concerto de outros.....	1:65\$500			
Concerto na ponte do hospital maritimo de Santa Izabel.....	2:100\$000			
Custas no processo de desapropriação do terreno e bemfeitorias da rua da Relação.....	128\$940			
Gastos com o abastecimento d'agua ás escolas normaes em construcção na rua da Relação.....	337\$520			
Ditos com a desapropriação do terreno para o edificio das escolas publicas da freguezia de Santo Antonio.....	97:204\$000			
Diversas obras feitas no asylo dos meninos desvalidos.....	2:946\$860			
Importancia do serviço de esgoto de diversos predios occupados pelas differentes repartições deste Ministerio.....	410\$000			
Idem despendida pela mesa administrativa da Irmandade do SS. Sacramento da matriz do Engenho Velho com a reconstrucção da respectiva Igreja.	20:000\$000			
Custo de um grupo em marmore representando a Instrucção Publica e destinado á Escola de Santa Anna.....	10:000\$000			
	1.022:548\$279	7:776\$000	6:443\$940	182\$470

IMPERIO.

N. 40

Obras.

PIAUHY.	MARANHÃO.	PARÁ.	PARANÁ	SANTA CATHARINA	S. PEDRO	GOYAZ.	MATO GROSSO.	TOTAL.
								17:040,8014
								4:800,0000
								7:200,0000
								900,0000
								7:400,0000
								170,8333
								100:931,436
						22:651,8833		22:651,8833
								44:325,942
								4:877,380
								50:000,0000
								102:636,431
								165,0000
								5:7,798
								87:774,175
								20:010,221
								4:922,841
								2:202,070
								5:451,400
								9:213,700
								220:063,096
								0:840,685
								4:600,0000
			4:000,0000					1:970,450
59,800	3:907,676	207,095		4:440,000	4:077,642		1:758,405	4:000,0000
		8:020,400						20:197,028
								11:805,400
								411,000
								34:448,035
								1:500,000
							3:255,600	3:255,600
								4:498,420
								16:236,762
								2:045,400
								90,000
								35:431,500
								11:120,900
								1:050,500
								2:100,000
								128,940
								337,520
								97:204,600
								2:946,860
								410,000
								20:000,000
								10:000,000
59,800	3:907,676	9:220,495	4:000,000	4:440,000	4:077,642	22:651,8833	5:014,005	1.080:358,160

MINISTERIO DO IMPERIO.

TABELLA N. 41

§ 41. Directoria Geral de Estatistica.

	MUNICIPIO DA CÔRTE.	BAHIA	LONDRES	TOTAL
<i>Pessoal.</i>				
Director Geral	6:600\$000			6:600\$000
Chefes de Secção.....	8:000\$000			8:000\$000
Officiaes.....	4:637\$896			4:637\$896
Amanuenses.....	3:379\$940	80\$000		3:959\$940
Praticantes.....	1:885\$990			1:885\$990
Porteiro.....	1:200\$000			1:200\$000
Continuo.....	784\$739			784\$739
Collaboradores	5:368\$920			5:368\$920
<i>Expediente.</i>				
Papel, pennas e mais objectos.....	1:497\$280			1:497\$280
<i>Diversas despesas.</i>				
Gratificações por serviços extraordinarios.....	500\$000			500\$000
Serventes.....	860\$190			860\$190
Compra de moveis e utensilios.....	580\$000			580\$000
Impressão de relatorios.....	11:700\$000		79\$186	11:779\$186
Concertos no edificio.....	563\$120			563\$120
Assignatura de jornaes estrangeiros.....	36\$000			36\$000
Despezas miudas.....	1:122\$620			1:122\$620
	49:236\$693	80\$000	79\$186	49:395\$881

MINISTERIO DO IMPERIO.

TABELLA N. 42.

§ 42. Eventuaes.

	MUNICIPIO DA CÔRTE.	BAHIA.	PERNAMBUCO	PARÁ.	PARANÁ.	SANTA CATHARINA.	MINAS.	LONDRES.	TOTAL.
Gratificações e quintas partes por substituições e interinidades.....	1:314,289		27,500	230,681			32,406		1:604,876
Dita a empregados por trabalhos extraordinarios...	2:110,000								2:110,000
Dita ao Capellão do Instituto dos Meninos cegos.....	300,000								300,000
Dita ao Amanuense supernumerario do Instituto Vaccinico.....	1:080,000								1:080,000
Dita ao Continuo do Conservatorio Dramatico....	600,000								600,000
Dita ao encarregado da estatistica pathologica e mortuaria.....	600,000								600,000
Dita ao Porteiro do Gabinete Imperial.....	66,543								66,543
Dita ao Porteiro da Secretaria de Estado, para casa.	600,000								600,000
Importancia abonada a um alumno da Academia das Bellas Artes, escolhido para ir estudar na Europa, por conta do Governo.	200,000								200,000
Pensão a alumnos que estudam na Europa.....								3:400,444	3:400,444
Ajudas de custo.....	1:900,000								1:900,000
Dita ao Representante do Brazil no Congresso Internacional de estatistica em Budapesth.....								1:000,000	1:000,000
Dita ao Secretario da Presidencia da Bahia.....		400,000							400,000
Acquisição de leis e regulamentos.....								45,777	45,777
Dita de um relógio para o Lazareto.....					33,000				33,000
Impressões.....	5:204,160								5:204,160
Transporte, passagens, carretos, etc.....	2:651,364							83,333	2:703,697
Compra de insignias.....	12:200,000								12:200,000
Commissão aos agentes pelas despesas deste Ministerio.....								239,703	239,703
Diferenças de cambio nas remessas para Londres...	11:018,654								11:018,654
Transmissão de telegrammas.....	1:118,600					28,740		321,020	1:468,260
Custo de 180 exemplares dos Quadros historicos da guerra do Paraguay para o archivo da Secretaria...	1:250,000								1:250,000
Dito de 700 exemplares da Revista de Horticultura...	2:100,000								2:100,000
Medalhas para premios de serviços humanitarios....	81,718								81,718
	44:304,328	400,000	27,500	230,681	33,000	28,740	32,406	5:151,183	50:296,838

MINISTERIO DO IMPERIO.

TABELLA N. 43.

Despezas pagas e não escripturadas em exercicios anteriores.

	EXERCICIOS.	BAHIA.	MARANHÃO.	MINAS.	GOYAZ.	TOTAL.
<i>Culto publico.</i>						
Vigario Geral Provisor.....	Sem designação.....				50\$000	50\$000
	1873—1874		50\$000			50\$000
Parochos.....	» »				25\$000	25\$000
	1875—1876			343\$344		343\$344
<i>Soccorros publicos.</i>						
Tratamento de variolosos.....	1875—1876	1:245\$500	710\$000			1:955\$500
		1:245\$500	700\$000	343\$344	75\$000	2:423\$844

TABELLA N. 44.

Lei n.º 1245 de 28 de Junho de 1865, art. 13, § 2.º

	MUNICIPIO DA CÔRTE
Entrega do dote da Princeza a Senhora D. Januaria.....	1.200.000\$000

MINISTERIO DO IMPERIO.

TABELLA N. 45.

Lei n.º 1829 de 9 de Setembro de 1870, art. 1.º, § 1.º, e Decreto n.º 3862 do 30 de Janeiro de 1873.

Recenseamento da população do Imperio.

	MUNICIPIO DA CÔRTE.	PARAHYBA.	MINAS.	TOTAL.
<i>Pessoal.</i>				
Officiaes.....			1:104\$193	1:191\$193
Amanuenses.....			1:923\$228	1:923\$228
Agentes recenseadores.....		30\$000		30\$000
<i>Expediente.</i>				
Papel, ponnas.....			16\$500	16\$500
Impressões.....	12:036\$000			12:036\$000
<i>Diversas despesas.</i>				
Recenseamento da Freguezia de N. S. de Nazareth de Saquarema.....	940\$000			940\$000
	12:996\$000	30\$000	3:133\$921	16:160\$921

TABELLA N. 46.

Leis n.º 1904 de 17 de Outubro de 1870 e 2640 de 22 de Setembro de 1873, art. 23.

Medição e tombo das terras do patrimonio de S. A. Imperial a Senhora D. Izabel e seu Augusto Esposo.

	MUNICIPIO DA CÔRTE.	SANTA CATHARINA.	TOTAL.
Vencimentos, passagens e mais despesas com medições.....	8:800\$000	3:509\$884	12:309\$884

TABELLA N. 47.

Lei n.º 2348 de 25 de Agosto de 1873, art. 2.º, § unico, n.º 3.

Construcção de um novo Matadouro.

Despesa realizada.....	MUNICIPIO DA CÔRTE.	513:720\$680
------------------------	---------------------	--------------

MINISTERIO DO IMPERIO.

TABELLA N. 48.

Leis n.º 2640 de 22 de Setembro de 1875, art. 19, § 1.º e 2670 de 20 de Outubro de 1875, art. 16, § 6.º, n.º 1, 2 e 3.

Desseccamento de pantanos, limpeza e irrigação da cidade.

	MUNICIPIO DA CÔRTE.
<i>Pessoal.</i>	
Inspectores geraes.....	9:600#000
Ditos parciaes.....	10:800#000
Fiscaes.....	546#663
<i>Diversas despesas.</i>	
Limpeza dos rios.....	6:981#994
Dita e irrigação da cidade.....	333:502#000
Despeza com as obras do canal do mangue da Cidade Nova.....	180:532#500
Esgotamento, desseccamento e atterro dos pantanos do mesmo mangue.....	63:767#980
Compra de terrenos baixos e pantanosos no mesmo mangue.....	32:000#000
Demolição de casas em terrenos do mesmo mangue.....	2:000#000
Despezas com os reparos do morro de Santos Rodrigues.....	3:887#200
	643:618#337

TABELLA N. 49.

Lei n.º 2670 de 20 de Outubro de 1875, art. 11, § 2.º

	MUNICIPIO DA CÔRTE
Indemnisação feita á Illm. Camara Municipal pela alteração na cobrança do imposto de aguardente.....	46:000#000

MINISTERIO DO IMPERIO.

TABELLA N. 50

Lei n.º 2670 de 20 de Outubro de 1875, art. 16, § 7.º

Escola de minas.

	MUNICIPIO DA CÔRTE.	S. PEDRO.	MINAS.	LONDRES.	TOTAL.
PESSOAL.					
Director.....	1:000#000		3:666#664		4:666#664
Administrador.....			769#354		769#354
Secretario.....			1:980#630		1:980#630
Professor de mineralogia e geologia.....			7:333#334		7:333#334
Dito de exploração de minas e metallurgia.....	833#333		6:944#438		7:777#871
Dito de mecanica e construcção.....	333#333		2:922#036		3:255#369
Repetidor e preparador de mineralogia e geo- logia.....	333#333		3:009#994		3:343#327
Dito idem de physica e chimica.....	300#000		2:699#997		2:999#997
Adjunto de desenho e geometria descriptiva..	250#000		1:650#000		1:900#000
Alumnos (pensão).....			1:604#514		1:604#514
EXPEDIENTE.					
Papel, pennas, etc.....	333#100		285#560		618#660
Impressões.....	7#400				7#400
DIVERSAS DESPEZAS					
Laboratorio.....			1:379#600		1:379#600
Serventes.....			2:443#107		2:443#107
Organisações.....			986#735		986#735
Excursões mineralogicas.....			1:999#680		1:999#680
Bibliotheca.....			311#700		311#700
Ajudas de custo.....	2:030#000			3:200#000	5:230#000
Publicações de editaes, etc.....		6#000			6#000
Custo e remessa de jornaes e livros.....	367#000			916#667	1:283#667
Idem idem de apparatus, productos chimi- cos e outros objectos.....	1:942#100			7:120#370	9:062#470
Obras.....			1:490#055		1:490#055
Aluguel de casa.....			840#000		840#000
Fretes.....			4:703#750		4:703#750
Importancia de um retrato de S. M. o Impe- rador.....	370#000				370#000
Passagens nos carros da Estrada de ferro D. Pedro II.....	219#080				219#080
Despezas miudas.....			652#580		652#580
	8:318#679	6#000	47:673#728	11:237#037	67:235#444

MINISTERIO DO
TABELLA

Resolução Legislativa n.º 2673 de 20 de Outubro de 1873, art. 1.º § 13,
Despezas com

	MUNICIPIO DA CÔRTE.	RIO DE JANEIRO.	ESPIRITO SANTO.	SERGIPE.	ALAGÔAS.	PERNAMBUCO.	RIO GRANDE DO NORTE.	GERÁ.
Compra de livros para os trabalhos da qualificação, publicação de listas e outras despezas relativas.....	20:930\$160	318\$800	1:939\$680	1:000\$000	700\$510	5:853\$000	720\$270	3:523\$000

IMPERIO.

N. 51.

Decretos n.º 6349 de 4 de Outubro e 6443 de 30 de Dezembro de 1876.
eleições.

PIAUIH.	MARANHÃO.	PARÁ.	S. PAULO.	SANTA CATHARINA.	S. PEDRO.	MINAS.	GOYAZ.	MATO GROSSO.	TOTAL.
510\$000	4:303\$100	5:424\$460	1:606\$800	1:222\$700	11:101\$220	3:043\$300	3:040\$000	1:408\$700	66:923\$530

MINISTERIO DO IMPERIO.

TABELLA N. 52

Decreto Legislativo n.º 2726 de 27 de Junho de 1877.

	PERNAMBUCO	PIAUHY	TOTAL
Importancia despendida com a compra de generos alimenticios destinados á pobreza flagellada pela fome.....	99:999\$220	9:300\$000	109:299\$220
	99:999\$220	9:300\$000	109:299\$220

MINISTERIO DA JUSTIÇA

MINISTERIO DA JUSTIÇA.

TABELLA N. 53.

§ 1. Secretaria de Estado.

	MUNICIPIO DA CÔRTE.	LONDRES.	TOTAL.
<i>Pessoal.</i>			
Ministro e Secretario de Estado.....	12:000\$000	12:000\$000
Director Geral	3:298\$012	3:902\$000	7:200\$012
Ditos de Secção.....	14:834\$815	14:834\$815
Primeiros Officiaes.....	19:621\$194	19:621\$194
Segundos ditos.....	19:712\$789	19:712\$789
Amanuenses.....	13:013\$817	13:013\$817
Praticantes	6:480\$613	6:480\$613
Porteiro.....	2:397\$830	2:397\$830
Ajudantes.....	1:366\$865	1:366\$865
Continuos.....	2:407\$578	2:407\$578
Correios	8:297\$882	8:297\$882
Gratificação aos Officiaes do gabinete do Ministro.....	2:887\$500	2:887\$500
Dita aos Correios em effectivo serviço.....	1:428\$000	1:428\$000
Dita a um Collaborador.....	144\$515	144\$515
<i>Expediente.</i>			
Papel, pennas e mais objectos.....	856\$707	856\$707
Impressões e encadernações.....	30:571\$386	30:571\$386
<i>Diversas despesas.</i>			
Gratificações por serviços extraordinarios.....	7:745\$381	7:745\$381
Luzes, asseio e despesas miudas.....	2:303\$934	2:303\$934
	149:388\$818	3:902\$000	153:290\$818

Natureza dos vencimentos.

	MUNICIPIO DA CÔRTE.	LONDRES.	TOTAL.
Ordenados.....	79:792\$853	3:070\$444	82:863\$297
Gratificações.....	28:118\$537	831\$556	28:950\$113
	107:911\$410	3:902\$000	111:813\$410

MINISTERIO DA JUSTIÇA.

TABELLA N. 54.

§ 2. Tribunal Supremo de Justiça.

	MUNICIPIO DA CÔRTE.
<i>Pessoal.</i>	
Presidente.....	9:000\$000
Ministros.....	141:175\$143
Secretario.....	4:500\$000
Offeial.....	2:499\$989
Amanuenses.....	3:000\$000
Porteiro, servindo de Thesoureiro.....	999\$996
Continuos.....	1:371\$666
<i>Diversas despesas.</i>	
Impressões diversas.....	662\$400
Asseio e despesas miudas.....	200\$000
	163:409\$194

Natureza dos vencimentos.

Ordenados.....	110:341\$196
Gratificações.....	52:205\$598
	162:546\$794

	MUNICIPIO DA CÔRTE.	BAHIA.	SERGIPE.	PERNAMBUCO.	PARAHYBA.
<i>Pessoal.</i>					
Desembargadores.....	93:429\$922	64:545\$514	58:237\$249
Dito da Relação do Ceará.....	1:874\$867	999\$999
Dito da do Maranhão.....	1:005\$375	1:747\$309
Ditos da do Pará.....	1:608\$601
Dito da de S. Paulo.....	2:910\$746	799\$999
Ditos da de Porto Alegre.....	3:156\$746
Dito da de Ouro Preto (Procurador da Corôa)....	1:800\$000	4:227\$805
Ditos da de Goyaz.....	561\$110	3:999\$996	2:400\$000	2:400\$000
Ditos da de Cuyabá.....
Gratificação aos Desembargadores que serviram de Procurador da Corôa.....	1:599\$996	399\$996	392\$395
Dita a Juizes de Direito que serviram na Relação.....
Secretario.....	3:600\$000	2:400\$000	2:373\$332
Amanuenses.....	3:000\$000	1:200\$000	1:176\$338
Solicitador.....	799\$992	900\$000
Porteiro.....	999\$996	960\$000
Continuos.....	960\$000	2:040\$000	480\$000
Officiaes de justiça.....	720\$000	720\$000	717\$879
<i>Expediente.</i>					
Papel, pennas e outros objectos.....	398\$700	278\$780	405\$540
Impressões e encadernações.....	1:669\$900	91\$000
<i>Diversas despesas.</i>					
Gratificação por serviços extraordinarios.....	4:900\$000	2:500\$000
Ajudas de custo.....	365\$000	459\$000
Serventes.....	1:500\$000
Aluguel e concerto da casa do Tribunal.....
Assignatura de jornaes e publicações.....
Compra, aluguel e concertos de moveis e utensilios.....	33\$500	28\$200
Dita de livros e legislação.....	114\$000	14\$000
Concertos diversos.....	21\$000
Acquisição de um retrato de Sua Magestade o Imperador para a sala das conferencias.....	1:260\$000
Asseio, limpeza e gastos miudos.....	360\$300	87\$680	258\$400
	126:089\$876	84:823\$644	2:400\$000	70:176\$642	2:400\$000

Natureza dos

	MUNICIPIO DA CÔRTE.	BAHIA.	SERGIPE.	PERNAMBUCO.	PARAHYBA.
Ordenados.....	81:993\$927	58:494\$425	2:400\$000	47:749\$759	2:400\$000
Gratificações.....	35:028\$049	23:844\$259	19:234\$743
	117:021\$976	82:338\$684	2:400\$000	66:984\$502	2:400\$000

MINISTERIO DA JUSTIÇA.

TABELLA N. 56.

§ 4. Tribunaes do Commercio.

	MUNICIPIO DA CÔRTE.	BAHIA.	ALAGÓAS.	PERNAMBUCO.	CEARÁ.	MARANHÃO.	PARÁ.	S. PEDRO.	TOTAL.
TRIBUNAES DO COMMERCIO.									
PESSOAL.									
Official-maior	2:100,000	2:020,833		2:232,502		1:820,000			8:173,335
Escripturarios	2:308,331	3:223,808		2:711,303		2:426,666			10:870,110
Amanuenses	1:923,000	1:721,992		1:690,322		906,629			6:245,943
Interprete	816,662								816,662
Porteiro	875,000	674,997		986,015		758,333			3:294,345
Ajudante	325,000	387,500		422,580		750,000			2:085,080
Continuos	300,000	620,500		676,128		397,828			2:453,556
Officiaes de justiça	300,000	315,000		338,504		340,000			1:493,504
Expediente.									
Papel, pennas, etc						12,320			12,320
Impressões						40,000			40,000
Diversas despesas.									
Importancia entregue ao Presidente da Associação Commercial para auxilio dos concertos da casa em que se reúne a Junta dos Corretores			2:000,000						2:000,000
JUNTAS COMMERCIAES.									
PESSOAL.									
Secretario	1:339,990	1:330,554		1:005,374	348,386	379,998	217,347	251,612	5:293,261
Officiaes	2:204,314	2:022,822		1:419,346	261,289	434,998		188,709	6:531,528
Amanuenses	1:475,000	606,604		608,060	174,890	386,667	106,810	125,806	3:543,197
Porteiro	704,516	406,604		351,835	130,644	241,667	85,644	94,360	2:077,980
Ajudante	444,500	212,500							657,000
Ao Official que serve de Archivista	103,000			70,907	15,000	43,500	583,332	45,000	834,739
Ao mesmo, como Thesoureiro	74,998						43,204	8,333	126,535
Ao Amanuense que serve de Interprete	688,330				8,333				688,330
Ao que serve de Thesoureiro				44,334		24,165			68,533
Thesoureiro dos emolumentos	400,000	340,000							740,000
Continuos	839,998			487,808					1:347,896
Aos empregados que contam mais de 10 annos de serviço									
Expediente.									
Papel, pennas, etc					316,020	8,000	983,710	259,400	1:567,130
Impressões e encadernações	348,700				29,000	80,000	203,600	19,540	680,840
Diversas despesas.									
Remuneração dos serviços prestados pelo Conselheiro Ribas na elaboração dos projectos para a organização das actuaes Juntas Commerciaes	5:000,000							72,000	5:000,000
Aluguel de casa					1:130,740			71,400	1:202,140
Compra e concertos de moveis e utensilios								232,000	232,000
Dita de livros					29,000			203,680	232,680
Despesas miudas									234,740
	23:474,539	14:003,534	2:000,000	13:048,150	2:442,802	9:650,171	2:223,647	1:543,840	68:390,613

Recapitulação.

	MUNICIPIO DA CÔRTE.	BAHIA.	ALAGÓAS.	PERNAMBUCO.	CEARÁ.	MARANHÃO.	PARÁ.	S. PEDRO.	TOTAL.
Tribunaes do Commercio	9:609,993	8:966,230	2:000,000	9:037,516		7:851,176			37:484,915
Juntas Commerciaes	13:864,546	5:039,204		3:990,834	2:442,802	1:798,993	2:223,647	1:543,840	30:905,468
	23:474,539	14:005,434	2:000,000	13:048,150	2:442,802	9:650,171	2:223,647	1:543,840	68:390,613

Natureza dos vencimentos.

	MUNICIPIO DA CÔRTE.	BAHIA.	PERNAMBUCO.	CEARÁ.	MARANHÃO.	PARÁ.	S. PEDRO.	TOTAL.
Ordenado	42:744,513	41:128,151	40:128,513	609,673	8:900,722	849,998	440,320	44:861,170
Gratificações	5:411,986	2:877,283	2:432,099	304,836	519,320	488,339	243,600	11:977,373
	48:126,499	44:005,434	42:560,612	914,509	9:510,051	1:038,337	683,920	56:838,543

MINISTERIO
TABELLA
§ 5. Justiças de

	MUNICIPIO DA CORTE.	RIO DE JANEIRO.	ESPIRITO SANTO.	BAHIA.	SERGIPE.	ALAGOAS.	PERNAMBUCO.	PARAHYBA.	RIO GRANDE DO NORTE.	CEARÁ.
PESSOAL.										
Juizes de Direito	10:782\$142	26:500\$710	20:552\$759	116:948\$181	34:975\$437	37:807\$010	108:684\$346	61:819\$400	39:221\$095	89:967\$102
Ditos especies do Comercio	5:827\$741			3:600\$000			207\$741			
Ditos de Capellas e Residuos	3:600\$000			3:600\$742			3:425\$806			
Ditos de Orphaos	4:870\$965			3:600\$000			3:600\$000			
Ditos Municipaes										
Ditos Municipaes e de Orphaos		22:025\$588	8:846\$323	58:246\$875	24:041\$008	19:664\$743	49:287\$635	29:427\$285	19:188\$991	39:417\$778
Ditos substitutos	11:846\$643			10:004\$394			14:273\$799			
Promotores	5:145\$337	16:362\$419	7:816\$661	46:904\$588	14:395\$789	15:192\$287	44:944\$863	24:509\$445	15:732\$936	36:689\$855
Ditos adjuntos	446\$661									
Ditos de Capellas e Residuos	199\$992									
AJUDAS DE CUSTO.										
Juizes de Direito	5:036\$800			2:450\$000	1:000\$000	1:000\$000	1:700\$000	600\$000		
Juizes Municipaes e de Orphaos	8:800\$000			2:787\$500		1:850\$000	1:200\$000	1:050\$000	300\$000	100\$000
Despezas de umas Provincias pagas em outras ou na Corte.										
<i>Pessoal.</i>										
Juizes de Direito da Provincia do Rio de Janeiro	51:192\$911									
Dito da do Espirito Santo	833\$367									
Dito da da Bahia	1:800\$000							1:300\$000		
Dito da de Sergipe								503\$226		
Ditos da das Alagoas	792\$859									
Dito da de Pernambuco						50\$000				
Dito da da Parahyba										
Dito da do Rio Grande do Norte						161\$290		298\$924		510\$344
Ditos da do Ceara								20\$000	606\$431	
Dito da do Piahy							200\$000			
Ditos da do Maranhao						800\$000	1:200\$000			
Ditos da de S. Paulo	3:300\$000									
Ditos da do Parana	3:000\$000									
Ditos da de Santa Catharina	2:993\$550									
Ditos da do Rio Grande do Sul	2:287\$197									
Ditos da de Minas	8:807\$104									
Ditos da de Goyaz	5:038\$600						960\$000			
Ditos da de Mato Grosso	5:423\$809									
Ditos avulsos	2:953\$256			937\$143	638\$708		4:846\$019	83\$870		
Juizes Municipaes e de Orphaos da Provincia do Rio de Janeiro	19:304\$930									
Dito da do Ceara	200\$000									
Ditos da de S. Paulo	1:763\$517									
Ditos da do Rio Grande do Sul	300\$000									
Ditos substitutos da Provincia do Rio de Janeiro	3:038\$072									
Promotores Publicos, idem	11:675\$874									
Diversas despezas.										
Gastos com o expediente e pessoal da casa das audiencias	8:255\$172									
Aluguel de casas	8:966\$018									
Compra e carretos de livros, etc., para o registro geral das hypothecas de diferentes comarcas	2:899\$600									
Impressões, encadernações e publicações	12:256\$200									
Despezas miudas e asseio	40\$000									
	213:670\$537	64:888\$717	37:215\$743	248:759\$393	75:050\$942	76:525\$330	234:587\$229	119:614\$850	75:049\$473	166:685\$169

DA JUSTIÇA.

N. 57.

Primeira Instancia.

PIAUIHY.	MARANHÃO.	PARÁ.	AMAZONAS	S. PAULO.	PARANÁ.	SANTA GA- THARINA.	S. PEDRO.	MINAS.	GOYAZ.	MATÓ GROSSO.	TOTAL.
56:436#129	80:916#911	43:969#248	15:840#641	127:973#047	23:241#133	24:861#175	73:350#777	130:235#089	39:501#333	13:737#695	1.177:041#450
	3:600#000										13:295#482
	3:600#000			3:600#000							17:786#518
	3:600#000						32:096#355				15:670#965
											32:096#355
25:351#124	30:842#671	21:244#984	6:693#470	85:828#097	9:674#467	11:264#158		74:275#029	16:305#167	4:273#839	555:596#232
		2:834#616		2:441#040			3:502#333	3:088#721	1:446#774	3:661#314	53:099#634
23:643#687	29:959#421	16:790#728	7:594#994	29:060#015	9:275#698	10:244#741	23:594#305	54:738#877	24:931#319	8:141#056	470:666#141
											410#661
											192#992
	600#000	100#000		600#000	675#000		800#000			2:000#000	16:261#800
800#000	400#000			300#000		100#000	350#000	500#000			18:537#500
				200#000				161#290			51:554#201
											835#367
											1:800#000
											1:300#000
											1:296#085
		256#989									256#989
		109#677									159#677
											970#558
											626#451
											200#000
											2:000#000
								133#333			3:433#333
											3:000#000
											2:993#550
				145#160							2:432#337
											8:807#104
	3:000#000										8:998#600
											5:423#809
				167#740	1:187#097			215#437			11:049#270
											19:304#930
											200#000
											1:763#517
											300#000
											3:058#072
											11:675#874
											8:255#172
											8:966#018
				1#720				75#000			2:976#320
											12:256#200
											40#000
106:250#940	153:219#003	88:303#242	29:829#105	250:316#819	4:053#395	46:470#074	138:693#770	263:422#776	82:184#703	31:813#904	2.546:602#304

Natureza dos

	MUNICIPIO DA CÔRTE.	RIO DE JANEIRO.	ESPIRITO SANTO.	BAHIA.	SERGIPE.	ALAGÔAS.	PERNAMBUCO.	PARAIBYBA.	RIO GRANDE DO NORTE.	CEARÁ.
Ordenados.....	110:177\$022	36:231\$998	21:042\$963	141:213\$604	36:067\$111	42:098\$668	134:475\$564	69:331\$699	42:423\$035	94:104\$903
Gratificações.....	57:239\$725	28:656\$719	16:172\$780	107:545\$789	37:345\$123	31:576\$662	94:851\$665	48:630\$151	32:326\$438	72:480\$266
	167:416\$747	64:888\$717	37:215\$743	248:759\$393	73:412\$234	73:675\$330	229:327\$229	117:961\$850	74:749\$473	166:583\$169

TABELLA

§ 6. Despeza secreta da Policia

	MUNICIPIO DA CÔRTE.	ESPIRITO SANTO.	BAHIA.	SERGIPE.	ALAGÔAS.	PERNAMBUCO	PARAIBYBA.	RIO GRANDE DO NORTE.	CEARÁ.	PIAUHY.
Realizada ..	36:903\$670	700\$000	7:801\$800	1:800\$000	2:050\$000	9:000\$000	2:150\$000	1:800\$000	2:835\$727	560\$000

vencimentos.

PARANÁ.	MARANHÃO.	PARÁ.	AMAZONAS.	S. PAULO.	PARANÁ.	SANTA CATARINA.	S. PEDRO.	MINAS.	GOYAZ.	MATO GROSSO.	TOTAL.
57:406\$887	81:932\$101	46:681\$771	16:675\$321	146:252\$966	25:440\$024	26:836\$530	77:850\$082	144:481\$892	37:253\$320	13:312\$715	1.401:260\$176
48:044\$053	70:280\$932	41:521\$471	13:153\$784	103:162\$133	17:968\$371	19:533\$544	59:693\$688	118:365\$884	44:931\$473	16:501\$189	1.079:987\$810
105:430\$940	132:219\$003	88:203\$242	29:829\$105	249:415\$099	43:378\$395	46:370\$074	137:543\$770	262:847\$776	82:184\$793	29:813\$004	2.481:247\$986

N. 58

dentro e fóra do Imperio.

MARANHÃO.	PARÁ.	AMAZONAS.	S. PAULO.	PARANÁ.	SANTA CATARINA.	S. PEDRO.	MINAS.	GOYAZ.	MATO GROSSO.	LONDRES.	TOTAL.
2:994\$000	3:404\$250	1:800\$000	3:405\$488	820\$000	651\$640	11:552\$150	3:020\$900	1:000\$000	1:500\$000	3:977\$000	99:435\$625

	MUNICIPIO DA CÔRTE.	RIO DE JANEIRO.	ESPIRITO SANTO.	BAHIA.	SERGIPE.	ALAGÔAS.	PERNAMBUCO	PARAHYBA	RIO GRANDE DO NORTE.	CEARÁ.
<i>Pessoal.</i>										
Chefe de Policia.....	7:200\$000		3:999\$900	5:199\$904	4:232\$146	4:038\$274	4:765\$340	3:810\$746	4:603\$221	4:920\$128
Dito da provincia do Espirito Santo.....				600\$000						
Dito da de Sergipe.....	33\$333			914\$515						
Dito da do Rio Grande do Norte.....				400\$000						654\$1
Delegados de Policia...	9:867\$601									
<i>Secretaria.</i>										
Secretario.....	5:599\$976			3:999\$906			3:999\$996			
Officiaes.....	17:832\$871			3:397\$302			3:399\$988			
Dito, servindo de Secretario.....						2:799\$984		2:799\$986		2:799\$982
Escripturarios.....	13:183\$480									
Dito, servindo de Secretario.....			1:999\$992		1:999\$992				2:017\$298	
Amanuenses.....	14:947\$037		2:399\$976	7:999\$968	3:386\$016	6:399\$984	6:402\$307 391\$663	4:799\$988	3:264\$503	4:994\$606
Dito da de Minas.....			1:098\$888					1:374\$996		1:399\$996
Ditos externos.....				600\$000	300\$000	300\$000	600\$000	300\$000		300\$000
Thezoureiro.....	3:000\$000									
Medicos.....	5:900\$536			148\$333				117\$744		
Collaboradores.....										
Escrivaes.....	3:600\$000									
Escriventes.....	2:399\$976									
Porteiro (inclusive os que servem de Continuos).....	1:599\$996		600\$984	1:200\$000	699\$984	799\$992	1:200\$000	799\$992	698\$643	657\$626
Continuos.....	2:317\$018			799\$992			799\$993			
Addido.....	145\$160									
<i>Servico externo.</i>										
Alcaide.....	999\$936									
Officiaes do expediente.....	6:241\$837			3:053\$756						
<i>Visita ás embarcações.</i>										
Guardas.....	2:005\$992									
Patrão.....	547\$500		480\$000		480\$000	527\$372	547\$500	360\$000	499\$992	360\$000
Marinheiros.....	3:942\$500		1:449\$000	4:098\$000	1:440\$000	1:617\$000	2:190\$000	1:200\$000	1:599\$984	1:800\$000
<i>Casa do Jury da Côrte.</i>										
Escrivaes.....	2:400\$000									
Guardas.....	999\$996									
<i>Diversas prisões.</i>										
Carcereiros.....		6:061\$772	2:388\$318	7:872\$269	2:242\$429	3:826\$032	7:100\$788	4:282\$039	4:121\$234	7:999\$058
Ajudantes.....				400\$000			420\$000	290\$322		
Amanuenses.....										
<i>Expediente.</i>										
Papel, pennas e mais objectos.....	1:448\$038		516\$520	1:028\$210	333\$900	895\$260	1:126\$127	647\$990	622\$140	505\$550
Impressões e encadernações.....	1:450\$000			242\$500	124\$000	35\$000	399\$990	14\$000		

JUSTIÇA.

N. 59.

terial da Policia.

PIAUCHY.	MARANHÃO.	PARÁ.	AMAZONAS.	S. PAULO.	PARANÁ.	SANTA CATHARINA.	S. PEDRO.	MINAS.	GOYAZ.	MATOGROSSO.	TOTAL.
4:800\$000	4:990\$998	4:798\$378	4:032\$257	4:392\$890	4:516\$128	4:600\$000	4:633\$326	4:013\$292	4:999\$992	5:190\$411	93:784\$620
											600\$000
											947\$848
											6\$451
											10:267\$601
	3:600\$000						3:600\$000	3:999\$399			24:799\$938
	7:223\$442						4:800\$000	5:802\$885			49:450\$188
		2:776\$651		2:797\$850							13:974\$453
											13:183\$480
1:999\$992			1:999\$992		2:000\$000	2:000\$000			1:999\$992	1:999\$992	18:047\$200
3:564\$153	7:165\$324	5:484\$391	2:400\$000	4:617\$620	3:578\$570	3:580\$248	7:151\$612	6:844\$834	2:399\$999	2:394\$507	103:891\$818
				1:529\$027						190\$982	391\$663
	400\$000	300\$000		210\$270			399\$996	600\$000			6:693\$889
		289\$387						60\$120			7:390\$266
											5:000\$536
											591\$590
											3:600\$000
											2:399\$976
681\$952	800\$000	799\$992	699\$984	800\$000	700\$000	700\$000	799\$992	1:199\$999	699\$984	696\$002	16:934\$212
	543\$081						600\$000	799\$992			5:860\$076
											445\$160
											990\$996
							2:400\$000				11:695\$593
											2:005\$992
360\$000	600\$000	600\$000		1:095\$000	514\$000	480\$000					7:448\$364
1:190\$999	2:867\$000	2:870\$359	1:981\$000	2:918\$000	1:752\$000	2:160\$000					35:076\$142
											2:400\$000
											999\$996
4:368\$346	5:335\$994	3:080\$230	646\$662	11:604\$134	1:751\$940	2:587\$764	6:290\$869	10:454\$741	3:527\$420	2:330\$353	97:902\$290
		81\$451					285\$454	300\$000			1:477\$227
							55\$939				55\$999
319\$680	1:282\$030	803\$680	711\$240	492\$910	596\$300	110\$000	2:398\$090	1:200\$000	273\$880	341\$480	15:653\$025
86\$000	84\$700	221\$398	20\$000	240\$000		3\$000	202\$300		30\$000		3:153\$088

Continuação da tabella

	MUNICIPIO DA CÔRTE.	RIO DE JANEIRO.	ESPIRITO SANTO.	BAHIA.	SERGIPE.	ALAGÓAS.	PERNAMBUCO.	PARAHYBA.	RIO GRANDE DO NORTE.	CEARÁ.
<i>Diversas despesas.</i>										
Gratificações por servi- ços extraordinarios...	2:053\$786			74\$000	360\$000		365\$000		109\$354	
Serventes.....	960\$000									
Aluguel, concerto e de- coração de casas.....	6:270\$934		540\$000	1:000\$000	799\$992	761\$109	2:200\$000	624\$000 78\$200	360\$000	1:200\$000 83\$000
Assignatura de jornaes. Compra, concerto e cus- teio do escaler da vi- sita.....	2:202\$300		73\$600			66\$140		83\$080	298\$300	
Dita e concerto de mo- veis, utensilios e ins- trumentos cirurgicos.	514\$300			21\$000		35\$000	13\$765			208\$080
Dita de livros e legis- lação.....				103\$680						61\$500
Enterramento e conduc- ção de cadaveres.....	3:324\$000									
Publicação de editaes.	4:229\$300			102\$840 34\$040						6\$668
Conduções e transportes Custo de um escaler para o serviço policial do porto da capital da provincia do Ama- zonas.....	1:322\$081 1:485\$000			708\$710		144\$000	88\$520	185\$410	14\$800	240\$000
Luzes e despesas miudas.										
<i>Ajudas de custo.</i>										
A Chefes de Policia.....	1:600\$000					600\$000			400\$000	500\$000
DESPESA DA PROVINCIA DO RIO DE JANEIRO PAGA NA CÔRTE.										
<i>Pessoal.</i>										
Chefe de Policia.....	5:199\$000									
<i>Secretaria.</i>										
Secretario.....	3:999\$998									
Officiaes.....	5:600\$990									
Amanuenses.....	7:876\$283									
Thesoureiro.....	600\$000									
Porteiro.....	1:199\$992									
Continuos.....	800\$000									
Objectos para o expe- diente.....	1:878\$340									
<i>Prisões.</i>										
Carcereiro.....	1:130\$000									
Ajudante.....	390\$000									
Amanuense.....	240\$000									
	161:388\$847	6:061\$772	15:637\$268	45:999\$105	16:618\$459	22:845\$147	40:713\$186	21:969\$390	18:639\$467	28:222\$44

Natureza de

	MUNICIPIO DA CÔRTE.	RIO DE JANEIRO.	ESPIRITO SANTO.	BAHIA.	SERGIPE.	ALAGÓAS.	PERNAMBUCO.	PARAHYBA.	RIO GRANDE DO NORTE.	CEARÁ.
Ordenados.....	61:558\$731	6:061\$772	8:445\$267	26:988\$889	8:433\$786	12:141\$704	23:674\$638	12:674\$311	10:654\$806	17:022\$59
Gratificações.....	58:590\$340		6:061\$881	15:769\$236	6:926\$781	8:166\$934	12:843\$146	7:662\$399	6:289\$421	8:334\$53
	120:146\$074	6:061\$772	14:507\$148	42:758\$125	15:360\$567	20:308\$638	36:517\$784	20:336\$710	16:944\$227	25:356\$7

Pessoal e Material da Policia.

PIAUIHY.	MARANHÃO.	PARÁ.	AMAZONAS.	S. PAULO.	PARANÁ.	SANTA CATHARINA.	S. PEDRO.	MINAS.	GOYAZ.	MATO GROSSO.	TOTAL.
		1358000					6008000				3:6888756
1198331	3608000	1188400		1208000			3608000	3608000		3608000	3:6668108
4808000		7998992	1:1208000	1:3808000	6008000	1:0008000	1:8008000		4208000	5408000	21:9058077
							2908000				4518200
2148900	1868337	2728430	1698800	558400	1788520						3:8008897
1528300	658500	78800	2288700	378800		88600	218000				1:3608215
				828000		168200	668500				3208880
		668320	118000	158000			3518240				3:3248000
		208440		98500							5538068
											4:3028280
828800	928400	1448380	2548400	188360		1698700	848600		68020		1:3228081
											3:7198796
		2:3008000								4008000	5:8008000
											5:1998996
											3:9998006
											5:6008990
											7:8768283
											6008000
											1:1998992
											8008000
											4:8788340
											1:1598000
											3008000
											2408000
18:4298181	35:6258806	25:9508179	14:2078035	32:4958701	16:1848458	17:4248512	37:1918178	35:6418862	14:3578887	15:1618776	64:8258621

vencimentos.

PIAUIHY.	MARANHÃO.	PARÁ.	AMAZONAS.	S. PAULO.	PARANÁ.	SANTA CATHARINA.	S. PEDRO.	MINAS.	GOYAZ.	MATO GROSSO.	TOTAL.
11:0688314	20:7288433	11:7718153	6:1148371	20:0708114	8:1538767	9:2878764	22:0328122	25:1498951	9:4278390	8:8148831	340:2718712
5:9068133	12:8268400	5:9448327	3:6458524	10:0308047	6:6558871	6:8298248	8:9848920	9:2918911	4:1998997	4:7058465	205:6648869
16:9748447	33:5548833	17:7158680	11:7598895	30:1008191	14:8098638	16:1178012	31:0178248	34:4418862	13:6278387	13:5208296	545:9368281

MINISTERIO DA JUSTIÇA.

TABELLA N. 60.

§ 8. Guarda Nacional.

	MUNICIPIO DA CÔRTE.	PERNAMBUCO.	S. PEDRO.	MINAS.	TOTAL.
<i>Pessoal.</i>					
Commandante Superior.....	2:400\$000	1:999\$990	2:400\$000	6:799\$990
Secretario.....	480\$000	480\$000
<i>Expediente.</i>					
Papel, pennas, etc.....	5\$600	5\$600
	2:880\$000	1:999\$990	2:400\$000	5\$600	7:285\$590

Natureza dos vencimentos.

	MUNICIPIO DA CÔRTE.	PERNAMBUCO.	S. PEDRO.	TOTAL.
Gratificações.....	2:880\$000	1:199\$990	2:400\$000	7:279\$990

MINISTERIO DA JUSTIÇA.

TABELLA N. 61.

§ 9. Condução, sustento e curativo de presos.

	MUNICIPIO DA CÔRTE.	PARAHYBA.	MARANHÃO.	S. PAULO.	TOTAL.
Casa de detenção da Côrte.					
<i>Pessoal.</i>					
Carcereiro	600\$000				600\$000
Ajudante	600\$000				600\$000
Escripturario	1:200\$000				1:200\$000
Medico	930\$000				930\$000
Enfermeiro	600\$000				600\$000
Arrecadador	600\$000				600\$000
Cozinheiro	600\$000				600\$000
Chaveiro	530\$000				530\$000
Cocheiro	600\$000				600\$000
Guardas	11:134\$236				11:134\$236
<i>Expediente.</i>					
Papel, pennas, etc.	1:006\$320				1:006\$320
<i>Diversas despesas.</i>					
Sustento, curativo e vestuario de presos	27:836\$001				27:836\$001
Combustivel	1:094\$200				1:094\$200
Sustento de animaes	1:608\$000				1:608\$000
Material e pessoal empregado em obras	1:492\$000				1:492\$000
Passagens de presos	2:286\$930				2:286\$930
Carretos, asseio, luzes e despesas miudas	3:595\$951				3:595\$951
Asylo de mendigos.					
Inspector	1:200\$000				1:200\$000
Porteiro	180\$000				180\$000
Barbeiro	192\$000				192\$000
<i>Diversas despesas.</i>					
Sustento, vestuario e curativo de mendigos	11:134\$760				11:134\$760
Luzes, asseio e gastos miudos	813\$920				813\$920
Diversas prisões.					
Carcereiros	914\$492				914\$492
<i>Outras despesas.</i>					
Aluguel das diversas casas de detenção	1:343\$988				1:343\$988
Comedorias, transporte de presos e sentenciados de justiça	3:992\$280	208\$800	72\$000	93\$800	4:306\$580
Luzes, asseio e gastos miudos	553\$780				553\$780
Fóros do terreno em que se acha o edificio, que serve de asylo de mendigos, na praia de Santa Luzia	70\$000				70\$000
	76:970\$878	208\$800	72\$000	93\$800	77:345\$178

MINISTERIO DA JUSTIÇA.

TABELLA N. 62.

§ 10. Eventuaes.

	MUNICIPIO DA CÓRTE.	LONDRES.	TOTAL.
Gratificações e quintas partes por substituições.....	4:187,933	4:187,933
Ditas por serviços extraordinarios.....	1:000,000	1:000,000
Dita ao encarregado dos trabalhos de escripta do Conselho de Estado.....	171,433	171,433
Dita ao Porteiro do Gabinete Imperial.....	66,543	66,543
Commissão aos Agentes pelas despezas deste Ministerio.....	36,667	36,667
Differença de cambio nos pagamentos feitos em Londres.....	2:084,559	2:084,559
Importancia de 12 collecções do Direito para o serviço do Supremo Tribunal de Justiça e Relações do Imperio.....	960,000	960,000
Assignatura de 40 exemplares dos Additamentos á Consolidação das leis para o mesmo Tribunal e Relações do Imperio.....	640,000	640,000
	6:110,468	36,667	6:147,135

MINISTERIO DA JUSTIÇA.

TABELLA N. 63.

§ 11. Corpo Militar de Policia.

	MUNICIPIO DA CÔRTE.
<i>Estado-maior e menor.</i>	
Commandante Geral.....	5:508\$200
Major.....	3:693\$600
Ajudante.....	2:471\$200
Quartel-mestre.....	2:106\$200
Capellão.....	266\$350
Secretario.....	2:106\$200
Cirurgião-mór.....	2:798\$852
Dito ajudante.....	1:938\$781
Sargento ajudante.....	1:197\$780
Dito quartel-mestre.....	1:264\$310
<i>Companhias.</i>	
Capitães.....	13:289\$738
Tenentes.....	9:930\$399
Alferes.....	19:846\$591
Inferiores e soldados.....	325:628\$408
<i>Reformados.</i>	
Tenente-Coronel.....	1:036\$000
Majores.....	5:573\$780
Capitães.....	3:160\$000
Tenentes.....	1:243\$200
Soldados.....	292\$000
<i>Diversas despesas.</i>	
Gratificação á commissão encarregada de inspecionar o Corpo Militar de Policia.....	5:157\$609
Compra de cavallos.....	7:520\$000
Tratamento de praças.....	2:416\$613
Aluguel de casas para postos de guarda.....	2:482\$000
Concerto de armamento.....	120\$000
Asseio, luzes e despesas miudas.....	3:968\$778
	425:058\$589

MINISTERIO DA JUSTIÇA.

TABELLA N. 64.

§ 12. Guarda Urbana.

	MUNICIPIO DA CÔRTE.
<i>Pessoal.</i>	
Commandante Geral.....	4:733\$890
Ditos de districtos.....	6:138\$026
Escreventes.....	916\$663
Guardas.....	287:719\$316
<i>Companhia de Pedestres..</i>	
Praças.....	13:130\$615
<i>Expediente.</i>	
Papel, pennas, etc.....	1:290\$990
<i>Diversas despezas.</i>	
Fardamento, calçado e armamento.....	48:787\$112
Aluguel de casas para postos de guarda.....	15:220\$000
Comedorias a guardas presos.....	631\$520
Compra de livros.....	630\$100
Asseio, luzes e gastos miudos.....	5:906\$338
	382:124\$570

MINISTERIO DA JUSTIÇA.

TABELLA N. 65.

§ 13. Casa de Correção da Côrte.

	MUNICIPIO DA CÔRTE.	LONDRES.	TOTAL.
<i>Directoria.</i>			
Director.....	4:336\$021		4:336\$021
Veder.....	2:400\$000		2:400\$000
Capellão e preceptor.....	1:783\$719		1:783\$719
Medicos.....	1:866\$654		1:866\$654
Amanuenses.....	2:679\$996		2:679\$996
Continuo.....	580\$000		580\$000
Porteiro-apontador.....	1:399\$992		1:399\$992
<i>Contabilidade.</i>			
Chefe.....	1:999\$992		1:999\$992
Escrepturarios.....	5:490\$000		5:490\$000
Archivista.....	360\$000		360\$000
<i>Officinas.</i>			
Feria dos mestres e operarios.....	64:644\$903		64:644\$903
Dita dos sentenciados.....	4:332\$140		4:332\$140
<i>Prisão civil.</i>			
Feria dos trabalhadores voluntarios.....	1:436\$800		1:436\$800
<i>Expediente.</i>			
Papel, pennas, etc.....	295\$900		295\$900
Impressões e encadernações.....	2:145\$000		2:145\$000
<i>Diversas despesas.</i>			
Gratificação ao encarregado de visitar os estabelecimentos peni- tenciarios e correccionaes da Europa.....		7:632\$666	7:632\$666
Materia prima, ferramenta, utensilios e outros objectos para as officinas e obras.....	33:213\$385		33:213\$385
Sustento, vestuario e curativo dos condemnados.....	47:824\$135		47:824\$135
Combustivel.....	3:784\$780		3:784\$780
Asseio, luzes, carretos e outras despesas miudas.....	13:912\$733		13:912\$733
	194:508\$202	7:632\$666	202:160\$868

Natureza dos vencimentos.

	MUNICIPIO DA CÔRTE.
Ordenados.....	5:575\$807
Gratificações.....	5:635\$929
	11:201\$736

MINISTERIO DA JUSTIÇA.

TABELLA N. 64.

§ 12. Guarda Urbana.

	MUNICIPIO DA CÔRTE.
<i>Pessoal.</i>	
Commandante Geral.....	4:783,890
Ditos de districtos.....	6:138,026
Escreventes.....	916,663
Guardas.....	287:719,316
<i>Companhia de Pedestres.</i>	
Praças.....	13:130,615
<i>Expediente.</i>	
Papel, pennas, etc.....	1:290,990
<i>Diversas despesas.</i>	
Fardamento, calçado e armamento.....	48:787,112
Aluguel de casas para postos de guarda.....	15:220,000
Comedorias a guardas presos.....	631,520
Compra de livros.....	630,100
Asseio, luzes e gastos miudos.....	5:906,338
	382:124,570

MINISTERIO DA JUSTIÇA.

TABELLA N. 65.

§ 13. Casa de Correção da Córte.

	MUNICIPIO DA CÓRTE.	LONDRES.	TOTAL.
<i>Directoria.</i>			
Director.....	4:336\$021		4:336\$021
Veder.....	2:490\$000		2:490\$000
Capellão e preceptor.....	1:785\$719		1:785\$719
Medicos.....	1:866\$654		1:866\$654
Amanuenses.....	2:679\$996		2:679\$996
Continuo.....	580\$000		580\$000
Porteiro-apontador.....	1:399\$992		1:399\$992
<i>Contabilidade.</i>			
Chefe.....	1:999\$992		1:999\$992
Escrepturarios.....	5:490\$000		5:490\$000
Archivista.....	360\$000		360\$000
<i>Officinas.</i>			
Feria dos mestres e operarios.....	64:644\$905		64:644\$905
Dita dos sentenciados.....	4:352\$140		4:352\$140
<i>Prisão civil.</i>			
Feria dos trabalhadores voluntarios.....	1:436\$800		1:436\$800
<i>Expediente.</i>			
Papel, pennas, etc.....	295\$900		295\$900
Impressões e encadernações.....	2:145\$000		2:145\$000
<i>Diversas despesas.</i>			
Gratificação ao encarregado de visitar os estabelecimentos peni- tenciarios e correccionaes da Europa.....		7:652\$666	7:652\$666
Materia prima, ferramenta, utensilios e outros objectos para as officinas e obras.....	33:213\$385		33:213\$385
Sustento, vestuario e curativo dos condemnados.....	47:824\$135		47:824\$135
Combustivel.....	3:784\$780		3:784\$780
Asseio, luzes, carretos e outras despesas miudas.....	13:912\$783		13:912\$783
	194:508\$202	7:652\$666	202:160\$868

Natureza dos vencimentos.

	MUNICIPIO DA CÓRTE.
Ordenados.....	5:575\$807
Gratificações.....	5:625\$929
	11:201\$736

MINISTERIO DA JUSTIÇA.

TABELLA N. 66.

§ 14. Obras.

	MUNICIPIO DA CÔRTE.	BAHIA.	PERNAMBUCO.	S. PAULO.	TOTAL.
No edificio em que funciona a Secretaria de Estado.....	514\$700				514\$700
No dito em que funciona a Junta Commercial.....		292\$440	2:500\$000		2:792\$440
No da Relação.....		142\$500		385\$000	527\$500
No da Policia em Santos.....				514\$680	514\$680
No da Casa de Correção.....	2:035\$920				2:035\$920
No do Supremo Tribunal de Justiça e Relação da Côrte.....	18:913\$285				18:913\$285
No da Secretaria da Policia da Côrte.....	142\$000				142\$000
No posto da Guarda-Urbana do 5.º districto. Planta de um edificio destinado a servir de <i>forum</i> nesta Capital.....	4:000\$000				4:000\$000
Preparo da galeria da sala das sessões do Supremo Tribunal de Justiça e Relação da Côrte.....	3:875\$000				3:875\$000
	29:528\$405	434\$940	2:500\$000	899\$680	33:363\$025

MINISTERIO DA JUSTIÇA.

TABELLA. N. 67.

§ 15. Classificação e consolidação das leis.

	MUNICIPIO DA CÔRTE.
Gratificação ao encarregado da redacção do projecto do Codigo Civil Brasileiro.....	24:000\$000

MINISTERIO

TABELLA

§ 16. Auxilio á força poli

	ESPIRITO SANTO.	SERGIPE.	ALAGÔAS.	PERNAM- BUGO.	PARAHYBA.	RIO GRANDE DO NORTE.	GERAÁ.
Entregue á Thesouraria Provincial.....	15:000\$000	20:000\$000	30:000\$000	39:999\$998	30:000\$000	25:000\$000	35:000\$000

DA JUSTIÇA.

N. 68.

cial das Provincias.

PIAUIY.	MARANHÃO.	PARÁ.	AMAZONAS.	S. PAULO.	PARANÁ.	SANTA CA- THARINA.	S. PEDRO.	MINAS.	GOYAZ.	MATO GROSSO.	TOTAL.
19:999,996	30:000,000	30:000,000	34:999,992	30:000,000	15:000,000	15:000,000	40:000,000	39:999,996	39:999,996	39:999,996	529:999,974

MINISTERIO DA JUSTIÇA.

TABELLA N. 69.

Despezas pagas e não escripturadas em exercicios anteriores.

	EXERCICIOS.	BAHIA.	MARANHÃO.	S. PAULO.	TOTAL.
<i>Justiças de 1.ª instancia.</i>					
Juizes de Direito.....	1872—1876		7:693,799	150,000	7:843,799
Ditos Municipaes.....	1870—1876	446,664	5:841,692		6:308,356
Promotores Publicos.....	1872—1876		3:037,872		3:037,872
<i>Pessoal e material da Policia.</i>					
Delegados de Policia.....	1873—1876	1:200,000			1:200,000
Carcereiros.....	1873—1876	1:680,000	1:973,401		3:623,401
		3:316,664	18:548,764	150,000	22:015,428

TABELLA N. 70

Lei n.º 2670 de 20 de Outubro de 1875, art. 16, § 8.

	MUNICIPIO DA CÔRTE.
Construcção de um edificio para Asylo de mendicidade.....	40:390,728
Gratificação ao encarregado de inspecção a dita construcção.....	600,000
	40:990,728

MINISTERIO DOS ESTRANGEIROS

MINISTERIO DOS ESTRANGEIROS.

TABELLA N. 71

§ 1. Secretaria de Estado.

	MUNICIPIO DA CÔRTE.	LONDRES.	TOTAL.
<i>Pessoal.</i>			
Ministro e Secretario de Estado.....	12:000\$000	12:000\$000
Director Geral.....	9:600\$000	9:600\$000
Ditos de Secção.....	19:999\$968	19:999\$968
Primeiros Officiaes.....	23:999\$976	23:999\$976
Segundos ditos.....	20:362\$793	20:362\$793
Amanuenses.....	7:929\$571	7:929\$571
Praticantes.....	3:536\$136	3:536\$136
Porteiro.....	2:400\$000	2:400\$000
Continuos.....	2:799\$984	2:799\$984
Correios.....	4:199\$754	4:199\$754
Gratificações aos Officiaes do gabinete do Ministro.....	4:800\$000	4:800\$000
Dita a empregados que contam mais de 30 annos de serviço.....	499\$992	499\$992
<i>Empregados do Corpo Diplomatico e Consular em disponibilidade e com exercicio na Secretaria.</i>			
Ministro Residente.....	3:199\$992	3:199\$992
Encarregado de Negocios.....	5:827\$598	5:827\$598
Secretario de Legação.....	2:554\$834	2:554\$834
Consul Geral.....	3:199\$993	3:199\$993
<i>Expediente.</i>			
Papel, pennas e mais objectos.....	1:356\$900	1:071\$704	2:428\$604
Impressões e encadernações.....	1:469\$500	1:469\$500
<i>Diversas despesas.</i>			
Gratificação aos Correios em serviço.....	489\$000	489\$000
Dita a ordenanças do Ministro.....	600\$000	600\$000
Cavalgadura aos Correios.....	450\$000	450\$000
Serventes.....	2:280\$000	2:280\$000
Impressões do relatorio e actos do Governo.....	23:636\$000	23:636\$000
Portes de correspondencia official.....	709\$420	709\$420
Aluguel do edificio em que funciona a Secretaria.....	7:000\$000	7:000\$000
Acquisição de livros e assignatura de jornaes.....	587\$000	298\$222	885\$222
Dita de moveis e utensilios.....	192\$000	192\$000
Luzes e despesas miudas.....	2:643\$525	2:643\$525
	168:323\$936	1:369\$926	169:693\$862

Natureza dos vencimentos.

Ordenados.....	77:599\$992
Gratificações.....	49:299\$627
Dita a empregados que contam mais de 30 annos de serviço.....	499\$992

MUNICIPIO DA
CÔRTE.

127:399\$611

MINISTERIO DOS ESTRANGEIROS.

TABELLA N. 72.

§ 2. Legações e Consulados.

					MUNICIPIO DA CÔRTE.	BAHIA.	PARÁ.	LONDRES.	TOTAL.				
Estados-Unidos da America	} Enviado Extraordinario e Ministro Plenipotenciario.....				20:000\$000								
		} Secretario da Legação.				4:000\$000							
			} Addido de 1. ^a classe...				3:000\$000						
				} Consul Geral.....				1:500\$000					
					} Expediente da Legação.				500\$000				
						} Dito do Consulado.....				500\$000			
} Dito do dito Privativo em Baltimore.....									275\$000			29:775\$000	29:775\$000
	Venezuela...	} Encarregado de Negocios					21\$739			21\$739			21\$739
	Perú		} Enviado Extraordinario e Ministro Plenipotenciario.....				6:200\$000			13:800\$000			
				} Secretario da Legação.						3:219\$778			
					} Addido de 1. ^a classe...					3:000\$000			
						} Consul Geral em Lima.				3:000\$000			
} Consul em Loreto.....									4:000\$000				
		} Expediente da Legação.								500\$000			
	} Dito do Consulado em Lima.....								200\$000				
			} Dito do dito em Loreto.					500\$000		6:200\$000	4:500\$000	23:719\$778	34:419\$778
				Chile	} Encarregado de Negocios.....					10:000\$000			
						} Addido de 1. ^a classe...	750\$000			1:556\$296			
} Consul Geral.....										4:000\$000			
		} Expediente da Legação.								500\$000			
	} Dito do Consulado.....									500\$000			
			} Dito do Consulado.....							750\$000			16:556\$296
				Bolivia	} Ministro Residente.....					15:000\$000			
						} Consul Geral em Santa Cruz de la Sierra.....				4:000\$000			
} Expediente da Legação.										749\$925			
		} Dito do Consulado.....								500\$000			
	} Dito do Consulado.....												20:249\$925
			Equador.....				} Encarregado de Negocios.....				7:500\$000		
				} Addido de 1. ^a classe...						3:000\$000			
					} Addido de 1. ^a classe...								10:500\$000
Republica Argentina						} Enviado Extraordinario e Ministro Plenipotenciario.....		20:000\$000					
		} Encarregado de Negocios.....									1:500\$000		
	} Secretario da Legação.										4:000\$000		
			} Dito interino.....				29\$467			98\$222			
				} Addido de 1. ^a classe...			764\$667			2:347\$778			
					} Consul Geral.....					4:000\$000			
} Vice-Consules.....									8:200\$000				
		} Expediente da Legação.				123\$000			250\$000				
	} Dito do Consulado.....								500\$000				
			} Dito do Consulado.....							20:918\$834		20:896\$000	41:814\$834
				Republica Oriental do Uruguay		} Enviado Extraordinario e Ministro Plenipotenciario	15:000\$000						
					} Encarregado de Negocios interino.....		2:409\$637						
} Secretario.....							4:000\$000						
		} Dito interino.....					244\$368						
	} Addido de 1. ^a classe...						2:998\$370						
			} Consul Geral.....				1:500\$000						
				} Vice-Consules.....		7:100\$000							
					} Expediente da Legação.	500\$000							
} Dito do Consulado.....						500\$000							
		} Dito do Consulado.....								34:252\$572		34:252\$572	

Continuação da tabella — Legações e Consulados.

					MUNICIPIO DA CÔRTE.	BAHIA.	PARÁ.	LONDRES.	TOTAL.
Paraguay ...	Enviado Extraordinario e Ministro Plenipotenciario.....	12:503\$332			5:000\$00				
	Encarregado de Negocios.....	2:500\$00							
	Secretario.....	4:000\$00							
	Dito interino.....	445\$00							
	Addido de 1. ^a classe.....	2.916\$666							
	Consul Geral.....	4:000\$00							
	Expediente da Legação.....	230\$00				730\$00			
	Dito do Consulado.....	375\$000						26:989\$998	5:780\$000
									32:789\$998
Grã-Bretanha.	Enviado Extraordinario e Ministro Plenipotenciario.....				25:000\$00				
	Encarregado de Negocios interino.....				362\$630				
	Secretario da Legação.....				5:000\$00				
	Dito interino.....				193\$407				
	Addidos de 1. ^a classe.....				9:000\$00				
	Expediente da Legação.....				3:000\$00				
	Dito do Consulado Geral em Londres.....				1:000\$00				
	Dito do dito em Liverpool.....				200\$000			43:786\$037	43:786\$037
França.....	Enviado Extraordinario e Ministro Plenipotenciario.....				20:000\$00				
	Secretario.....				4:000\$00				
	Addidos de 1. ^a classe.....				6:000\$00				
	Consul Geral em Paris.....				2:500\$00				
	Dito em Cayenna.....				3:000\$00				
	Expediente da Legação.....				4:093\$333				
	Dito do Consulado em Paris.....				500\$000				
	Dito do dito em Cayenna.....				500\$000			40:593\$333	40:593\$333
Portugal.....	Enviado Extraordinario e Ministro Plenipotenciario.....				17:193\$667				
	Encarregado de negocios, interino.....				304\$333				
	Secretario.....				2:291\$334				
	Dito interino.....				492\$409				
	Addidos de 1. ^a classe.....				5:280\$000				
	Expediente da Legação.....				1:664\$704				
	Dito do Consulado Geral em Lisboa.....				200\$000				27:401\$447
Imperio-Allemao.....	Enviado Extraordinario e Ministro Plenipotenciario.....				15:000\$00				
	Secretario.....				4:000\$00				
	Addido de 1. ^a classe.....				3:000\$00				
	Consul Geral na Prussia.....				4:000\$00				
	Dito nas Cidades Hanseaticas.....	333\$333			3:211\$111				
	Expediente da Legação.....				500\$000				
	Dito do Consulado na Prussia.....				1:000\$00				
	Dito do dito nas Cidades Hanseaticas.....				500\$000	333\$333		31:211\$111	31:544\$444
Russia.....	Enviado Extraordinario e Ministro Plenipotenciario.....				15:000\$00				
	Addido de 1. ^a classe.....				3:000\$00				
	Expediente da Legação.....				500\$000				
	Dito do Consulado Geral.....				491\$926				18:991\$926
Austria-Hungria.....	Enviado Extraordinario e Ministro Plenipotenciario.....				15:000\$00				
	Encarregado de Negocios interino.....				340\$667				
	Addido de 1. ^a classe.....				3:733\$319				
	Expediente da Legação.....				500\$000				
	Dito do Consulado Geral.....				300\$000				19:874\$186

Continuação da tabella — Legações e Consulados.

				MUNICÍPIO DA CÔRTE.	BAHIA.	PARÁ.	LONDRES.	TOTAL.
Belgica...	{	Enviado Extraordinario e Ministro Plenipotenciario.....		15:000\$000				
		Secretario.....		4:000\$000				
		Dito interino.....		28\$074				
		Addido de 1. ^a Classe...		3:000\$000				
		Consul Geral.....		4:000\$000				
		Expediente da Legação Dito do Consulado.....		500\$000				
						27:026\$074	27:026\$074	
Santa Sé...	{	Enviado Extraordinario e Ministro Plenipotenciario.....		20:000\$000				
		Addido de 1. ^a classe...		1:995\$485				
		Expediente da Legação.		500\$000				
		Despezas de etiqueta.....		925\$036				
						23:420\$221	23:420\$221	
Italia.....	{	Enviado Extraordinario e Ministro Plenipotenciario.....		13:000\$000				
		Secretario.....		4:000\$000				
		Addido de 1. ^a Classe...		3:000\$000				
		Consul Geral.....		3:749\$928				
		Expediente da Legação.		500\$000				
		Dito do Consulado.....		400\$000				
						26:049\$928	26:049\$928	
Hespanha...	{	Ministro Residente.....		10:000\$000				
		Addido de 1. ^a Classe...		3:000\$000				
		Consul Geral.....		3:000\$000				
		Expediente da Legação.		500\$000				
		Dito do Consulado.....		500\$000				
						17:000\$000	17:000\$000	
Paizes Baixos...	{	Ministro Residente.....		10:000\$000				
		Consul Geral.....		3:000\$000				
		Expediente do Consulado.....		500\$000				
						13:500\$000	13:500\$000	
Confederação Suissa..	{	Encarregado de Negocios.....	2:500\$000	7:500\$000				
		Dito interino.....		778\$963				
		Addido de 1. ^a Classe...		2:976\$074				
		Consul Geral.....		4:000\$000				
		Expediente da Legação.		500\$000				
		Dito do Consulado.....		500\$000				
			2:500\$000			16:255\$037	18:755\$037	
Suecia e Dinamarca.	{	Consul Geral.....		4:000\$000				
		Expediente do Consulado.....		500\$000				
		Dito do dito na Ilha de S. Thomaz.....		500\$000				
						5:000\$000	5:000\$000	
				94:633\$143	333\$333	4:500\$000	438:126\$299	534:892\$775

Natureza dos vencimentos.

	MUNICÍPIO DA CÔRTE.	BAHIA.	PARÁ.	LONDRES.	TOTAL.
Ordenados.....	20:699\$516	333\$333	4:000\$000	120:372\$200	145:405\$049
Gratificações.....	22:280\$295			73:660\$286	95:940\$581
Representação.....	46:903\$332			210:995\$667	257:898\$999
	89:883\$143	333\$333	4:000\$000	405:028\$153	499:244\$629

MINISTERIO DOS ESTRANGEIROS.

TABELLA N. 73.

§ 3. Empregados em disponibilidade.

	MUNICIPIO DA CÔRTE.	PERNAMBUCO.	TOTAL.
Enviado Extraordinario e Ministro Plenipotenciario.....	2:133\$324	2:133\$324
Ministro Residente.....	1:600\$000	1:600\$000
Encarregado de Negocios.....	2:632\$312	2:632\$312
Secretario de Legação.....	1:600\$000	1:600\$000
Consules Geraes.....	800\$000	600\$000	1:400\$000
	8:785\$636	600\$000	9:385\$636

TABELLA N. 74.

§ 4. Ajudas de custo.

	MUNICIPIO DA CÔRTE.	LONDRES.	TOTAL.
A um Ministro Residente.....	2:500\$000	2:500\$000
A um Encarregado de Negocios.....	5:000\$000	5:000\$000
A Secretarios de Legação.....	8:000\$000	2:000\$000	10:000\$000
A Addidos.....	6:500\$000	6:500\$000
A um ex-Addido da Legação de Paris.....	740\$741	740\$741
	8:000\$000	16:740\$741	24:740\$741

MINISTERIO DOS ESTRANGEIROS.

TABELLA N. 75

§ 5. Extraordinarias no exterior.

	MUNICIPIO DA CORTE	ESPIRITO SANTO	S. PEDRO	LONDRES	TOTAL
Gratificação ao Enviado Extraordinario e Ministro Plenipotenciario nos Estados-Unidos.....				2.666\$667	2.666\$667
Dita ao que serve na Republica Oriental do Uruguay.....	5.000\$000				5.000\$000
Dita ao que serve no Imperio Allemão.....				5.000\$000	5.000\$000
Dita ao que serve na Russia.....				5.000\$000	5.000\$000
Dita ao Encarregado de Negocios no Paraguay.....	1.250\$000			3.730\$000	5.000\$000
Dita ao Secretario da Legação nos Estados-Unidos.....				888\$889	888\$889
Dita ao da dita na Republica Oriental do Uruguay.....	1.163\$852				1.163\$852
Dita ao da dita no Paraguay.....	1.500\$000				1.500\$000
Dita ao Addido da Legação nos Estados-Unidos.....				808\$889	808\$889
Dita ao da dita na Grã-Bretanha.....				1.000\$000	1.000\$000
Dita ao Consul Geral na Prussia.....				1.000\$000	1.000\$000
Dita ao dito na Italia.....				1.000\$000	1.000\$000
Dita ao dito na Republica do Paraguay.....	1.000\$000				1.000\$000
Dita ao dito na Suecia e Dinamarca.....				1.000\$000	1.000\$000
Dita ao Barão de Ponte Ribeiro.....				2.400\$000	2.400\$000
Commissão aos Agentes Financeiros em Londres.....				1.241\$148	1.241\$148
Despeza extraordinaria feita pela Legação na Republica Argentina.....	738\$256				738\$256
Dita pela Legação na Republica Oriental do Uruguay.....	1.192\$036				1.192\$036
Dita por varias Legações.....				8.405\$927	8.405\$927
Ditas reservadas feitas pelo Enviado e Ministro Plenipotenciario na Grã-Bretanha.....				4.170\$889	4.170\$889
Ditas pelo Enviado Extraordinario em Franca.....				2.000\$000	2.000\$000
Ditas pelo Enviado Extraordinario na Austria e Hungria.....				716\$740	716\$740
Ditas pelo Enviado Extraordinario na Belgica.....				600\$000	600\$000
Ditas pelo Secretario da Legação na Republica Oriental do Uruguay.....	533\$333				533\$333
Ditas pelo Secretario da Legação na Republica Argentina.....	1.147\$000				1.147\$000
Ditas a bem do serviço publico pela Legação da Bolivia.....				1.000\$000	1.000\$000
Ditas idem pela da Grã-Bretanha.....				5.333\$333	5.333\$333
Ditas idem pela de Portugal.....				1.500\$000	1.500\$000
Ditas idem pela da Allemanha.....				4.711\$114	4.711\$114
Ditas idem pela Commissão Mixta Brasileiro-Paraguaya.....	1.518\$695				1.518\$695
Ditas com Brasileiros desvalidos.....				171\$074	171\$074
Ditas em S. Thomaz com cinco caixas contendo livros.....				11\$445	11\$445
Ditas feitas em Assumpção com o funeral do Coronel do Exercicio Manoel de Oliveira Bulhões.....	108\$000				108\$000
Auxilio ao Consul no Chile em consequencia de incendio na casa de sua residencia.....				1.851\$852	1.851\$852
Gratificação a um escrevente da Legação no Paraguay.....				488\$260	488\$260
Comedorias a subditos brasileiros desvalidos em viagem de Assumpção para a Corte.....	540\$000				540\$000
Alimentação e transporte de marinheiros da barca ingleza « Clerikin » incendiada nas costas da provincia do Espirito Santo.....		369\$000			369\$000
Assignatura de 100 exemplares da obra « Documentos para a historia da vida publica do libertador da Colombia, Perú e Bolivia ».....				8.760\$037	8.760\$037
Excesso de despesas de expediente da Legação na Grã-Bretanha.....				1.263\$111	1.263\$111
Custo de moveis para o Consulado Geral em Liverpool.....				233\$444	233\$444
Dito de tres bandeiras para diversos Consulados.....	210\$000				210\$000
Encadernações.....	4.380\$000				4.380\$000
Dita de documentos pertencentes ao archivo da Legação no Perú.....				207\$407	207\$407
Expediente da Commissão Mixta Brasileiro-Paraguaya.....	500\$000				500\$000
Aluguel da casa da Legação na Grã-Bretanha.....				3.277\$778	3.277\$778
Telegrammas.....	1.363\$053		70\$600	406\$666	1.842\$319
Diferença de cambio nos pagamentos feitos em Londres.....	159\$944				159\$944
Juro de 6 % sobre a importancia de 10.843\$000 de fornecimento feito á commissão de limites com o Paraguay.....	1.113\$212				1.113\$212
Passagens.....	2.030\$278				2.030\$278
	28.449\$656	369\$000	70\$600	70.884\$667	96.753\$923

MINISTERIO DOS ESTRANGEIROS.

TABELLA N. 76.

§ 6. Extraordinarias no interior.

	MUNICIPIO DA CÔRTE.
Gratificação ao Conselheiro José Maria do Amaral.....	3:000\$000
Dita ao encarregado dos trabalhos de escripta do Conselho de Estado.....	171\$432
Dita ao Porteiro do Gabinete Imperial.....	66\$543
Dita a diversos empregados por substituições.....	2:038\$594
Dita por trabalhos extraordinarios.....	600\$000
Importancia entregue ao Director Geral da Secretaria para despesas a bem do serviço publico.....	20:000\$000
Telegrammas	249\$300
	26:125\$869

TABELLA N. 77.

§ 7. Commissões de limites e liquidação de reclamações.

	MUNICIPIO DA CÔRTE.	MATO GROSSO.	TOTAL.
COMMISSÃO DE LIMITES ENTRE O BRAZIL E O PARAGUAY.			
Chefe.....	6:000\$000		6:000\$000
Coadjuvantes	1:200\$000		1:200\$000
COMMISSÃO DE LIMITE ENTRE O BRAZIL E A BOLIVIA.			
Chefes.....	9:000\$000	3:000\$000	12:000\$000
Membros.....	40:500\$000		40:500\$000
Empregados	16:000\$000	5:697\$680	21:697\$680
Medico	8:000\$000		8:000\$000
Pharmaceutico	416\$666	2:361\$090	2:777\$756
<i>Diversas despesas.</i>			
Serviços a cargo do commissario.....		21:416\$418	21:416\$418
Viveres, munições navaes e combustivel.....	12:738\$422	61:011\$668	73:750\$090
Compra de medicamentos.....	820\$175		820\$175
Dita de animaes.....		627\$000	627\$000
Aluguel de casa.....		1:116\$665	1:116\$665
Concertos de chronometros.....	191\$000		191\$000
Ditos de uma lancha e de uma chata.....		460\$020	460\$020
Ajudas de custo	1:500\$000		1:500\$000
Passagens	2:693\$000		2:693\$000
	99:039\$263	95:690\$541	194:749\$804

MINISTERIO DA MARINHA

MINISTERIO DA MARINHA.

TABELLA N. 78.

§ 1. Secretaria de Estado.

	MUNICIPIO DA CÔRTE.	LONDRES.	TOTAL.
<i>Pessoal.</i>			
Ministro e Secretario de Estado.....	12:000\$000	12:000\$000
Director Geral.....	7:200\$000	7:200\$000
Ditos de Secção.....	19:997\$258	19:997\$258
Primeiros Officiaes.....	15:999\$385	15:999\$385
Segundos ditos.....	13:302\$164	13:302\$164
Amanuenses.....	7:859\$484	7:859\$484
Praticantes.....	3:611\$869	3:611\$869
Offical-archivista.....	3:999\$996	3:999\$996
Ajudante.....	1:800\$000	1:800\$000
Porteiro.....	2:400\$000	2:400\$000
Ajudante.....	1:599\$996	1:599\$996
Continuo.....	1:399\$992	1:399\$992
Correios.....	5:599\$968	5:599\$968
Gratificação aos Officiaes de gabinete do Ministro.....	4:800\$000	4:800\$000
Dita aos Correios em effectivo serviço.....	1:127\$000	1:127\$000
<i>Expediente.</i>			
Papel, pennas e mais objectos.....	2:622\$780	1:794\$482	4:417\$262
Impressões e encadernações.....	29:882\$400	29:882\$400
<i>Diversas despezas.</i>			
Serventes.....	330\$000	330\$000
Cavalgadura aos Correios.....	600\$000	600\$000
Assignatura de exemplares dos Quadros historicos da guerra do Paraguay.....	1:500\$000	1:500\$000
Luzes, asseio e outros gastos miudos.....	1:555\$940	1:555\$940
	139:188\$232	1:794\$482	140:982\$714

Natureza dos vencimentos.

Ordenados.....
Gratificações.....

MUNICIPIO DA CÔRTE.
73:104\$083
29:593\$029
102:697\$112

MINISTERIO DA MARINHA.

TABELLA N. 79.

§ 2. Conselho Naval.

	MUNICIPIO DA CÔRTE.
<i>Conselho.</i>	
Membros effectivos.....	19:641,188
Ditos adjuntos.....	3:846,663
<i>Secretaria.</i>	
Secretario.....	3:999,996
Primeiros Officiaes.....	6:000,000
Segundos ditos.....	5:199,984
Amanuenses.....	3:199,991
Porteiro-Continuo.....	1:200,000
Correio a pé.....	999,996
<i>Expediente.</i>	
Papel, pennas, etc.....	780,340
Impressões e encadernações.....	734,800
<i>Diversas despesas.</i>	
Servente.....	360,000
Luzes, asseio e despesas miudas.....	240,000
	46:202,960

Natureza dos vencimentos.

Ordenados.....	13:733,292
Gratificações.....	30:354,528
	44:087,820

MINISTERIO DA MARINHA.

TABELLA N. 80.

§ 3. Quartel-General da Marinha.

	MUNICIPIO DA CÔRTE.
<i>Pessoal.</i>	
Ajudante General.....	6:000\$000
Assistente do mesmo.....	3:399\$996
Secretario.....	3:000\$000
Officiaes.....	3:199\$992
Archivista.....	1:599\$996
Amanuenses.....	2:667\$369
Porteiro.....	799\$991
Continuo.....	480\$000
<i>Expediente.</i>	
Papel, pennas, etc.....	1:678\$310
Impressões e encadernações.....	5:213\$200
<i>Diversas despesas.</i>	
Serventes.....	531\$000
Luz, asseio e despesas miudas.....	839\$000
	29:408\$854

Natureza dos vencimentos.

Gratificações..... 21:147\$344

TABELLA N. 81.

§ 4. Conselho Supremo Militar,

	MUNICIPIO DA CÔRTE.
Conselheiros.....	7:887\$200

Natureza dos vencimentos.

Gratificações..... 4:300\$000
 Elapas..... 3:587\$200
7:887\$200

MINISTERIO DA MARINHA.

TABELLA N. 82.

§ 5. Contadoria.

	MUNICIPIO DA CÔRTE.	BAHIA.	PARÁ	MATO GROSSO.	TOTAL.
PESSOAL.					
<i>Contadoria.</i>					
Contador.....	6:249\$996				6:249\$996
Chefes de Secção.....	11:679\$594				11:679\$594
Primeiros Escripturarios.....	12:437\$487		541\$665		12:979\$153
Segundos ditos.....	27:415\$736				27:415\$736
Terceiros ditos.....	22:484\$538	5:625\$000			28:109\$538
Quartos ditos.....	20:583\$542			1:145\$825	21:729\$368
Praticantes.....	6:884\$408				6:884\$408
Arquivista.....	1:875\$000				1:875\$000
Porteiro.....	1:500\$000				1:500\$000
Ajudante.....	1:231\$080				1:231\$080
Continuos.....	2:995\$934				2:995\$934
<i>Addidos.</i>					
Segundo Escripturario.....	1:599\$996				1:599\$996
Ajudante do encarregado da Casa de Arrecadação.....	799\$992				799\$992
<i>Pagadoria.</i>					
Pagador.....	4:099\$992				4:099\$992
Fiel.....	1:625\$002				1:625\$002
<i>Expediente.</i>					
Papel, pennas, etc.....	4:209\$244				4:209\$244
Impressões e encadernações.....	854\$140				854\$140
<i>Diversas despesas.</i>					
Serventes.....	36\$000				36\$000
Despesas miudas.....	1:417\$230				1:417\$230
	129:978\$911	5:625\$000	541\$665	1:145\$826	137:291\$403

Natureza dos vencimentos.

	MUNICIPIO DA CÔRTE.	BAHIA.	PARÁ	MATO GROSSO.	TOTAL.
Ordenados ..	97:419\$577	4:500\$000	416\$666	1:000\$000	103:336\$243
Gratificações.....	26:042\$720	1:125\$000	125\$000	145\$826	27:438\$546
	123:462\$297	5:625\$000	541\$666	1:145\$826	130:774\$789

MINISTERIO DA MARINHA.

TABELLA N. 83.

§ 6. Intendencia e accessorios.

	MUNICIPIO DA CÔRTE.	BAHIA.	PERNAMBUCO.	PARÁ.	MATO GROSSO.	TOTAL.
<i>Intendencia.</i>						
Intendente.....	6:249\$993					6:249\$993
Ajudante.....	3:999\$997					3:999\$997
Secretario.....	3:249\$999					3:249\$999
Officiaes.....	4:999\$992					4:999\$992
Amanuenses.....	2:499\$984					2:499\$984
Porteiro.....	1:590\$009					1:590\$009
Continuos.....	1:999\$992					1:999\$992
<i>Almoxarifados.</i>						
Almoxarifes.....	11:086\$795	2:495\$817	2:498\$423	1:990\$995	1:788\$329	19:839\$359
Dito addido.....	1:999\$992					1:999\$992
Fieis.....	4:890\$005	1:003\$435	999\$996	729\$662	621\$880	8:244\$978
Escrevente.....					75\$000	75\$000
Porteiros.....	2:145\$226	894\$000	892\$500			3:931\$726
Serventes.....	33:978\$350	1:551\$000	1:189\$000	1:441\$000	4:495\$000	42:654\$050
<i>Casa de Deposito.</i>						
Fieis.....	1:215\$262					1:215\$262
Guardas addidos.....	321\$068					321\$068
<i>Lancha, rebocador, etc.</i>						
Machinista.....	400\$002					400\$002
Patrões.....	1:630\$800					1:630\$800
Foguita.....	1:245\$334					1:245\$334
Marinheiros.....	2:397\$400					2:397\$400
Custeio da lancha a vapor.....	2:012\$400					2:012\$400
<i>Escaleres da Intendencia.</i>						
Patrão.....	985\$500					985\$500
Remadores.....	10:834\$000					10:834\$000
<i>Conselho de Compras.</i>						
Membros do Conselho.....	200\$000					200\$000
Agente Comprador.....	2:250\$000		999\$996			3:249\$996
Dito addido.....		995\$551				995\$551
<i>Expediente.</i>						
Papel, pennas, etc.....	4:906\$310		111\$200			5:017\$510
Impressões e encadernações.....	1:291\$020					1:291\$020
<i>Diversas despesas.</i>						
Serventes.....	411\$600					411\$600
Luzes, asseio e despesas miudas.....	1:366\$700					1:366\$700
<i>Despesa das provincias paga na Côrte.</i>						
Expediente para Mato Grosso.....	556\$000					556\$000
Dito para Pernambuco.....	441\$000					441\$000
	119:994\$421	6:939\$803	6:691\$205	4:170\$657	6:950\$209	144:746\$295

Natureza dos vencimentos.

	MUNICIPIO DA CÔRTE.	BAHIA.	PERNAMBUCO.	PARÁ.	MATO GROSSO.	TOTAL.
Ordenados.....	34:013\$502	3:349\$992	3:349\$991	1:549\$998	6:950\$209	42:263\$373
Gratificações.....	20:165\$249	1:144\$811	1:148\$424	1:179\$659		30:586\$352
Diarias.....	54:797\$550	2:445\$000	2:081\$500	1:441\$000		60:765\$050
	198:976\$391	6:939\$803	6:579\$915	4:170\$657	6:950\$209	193:616\$975

MINISTERIO DA MARINHA.

TABELLA N. 84.

§ 7. Auditoria e Executoria.

	MUNICIPIO DA CÔRTE.
<i>Pessoal.</i>	
Auditor.....	3:593\$822
Ao mesmo como Fiscal.....	251\$328
Escrivão.....	240\$000
Ao mesmo como Cartorario.....	240\$000
Meirinho.....	249\$996
Escrivão do mesmo.....	199\$992
<i>Expediente.</i>	
Papel, pennas, etc.....	100\$000
Despezas miudas.....	6\$600
	4:884\$738

Natureza dos vencimentos.

Ordenados.....	2:640\$000
Gratificações.....	2:138\$138
	4:778\$138

	MUNICIPIO DA CÔRTE.	ESPIRITO SANTO.	BAHIA.	SERGIPE.	ALAGÓAS.	PERNAMBUCO	PARAHYBA	RIO GRANDE DO NORTE.
CORPO DA ARMADA.								
PRIMEIRA CLASSE.								
Almirante.....	6:068\$103							
Vice-Almirantes.....	7:536\$666							
Chefes de Esquadra.....	13:031\$134					1:600\$000		
Chefes de Divisão.....	19:880\$002		1:440\$000					
Capitães de Mar e Guerra.....	29:402\$913		2:400\$000					
Capitães de Fragata.....	41:218\$203		6:266\$000			2:080\$000		772\$000
Capitães Tenentes.....	69:378\$143	1:530\$008	8:610\$000	1:624\$008	1:260\$000	1:192\$000		690\$000
Primeiros Tenentes.....	117:841\$785	800\$000	12:210\$666		1:000\$000	10:280\$160	200\$000	263\$333
Segundos Tenentes.....	51:816\$097		3:873\$000			1:745\$002		
SEGUNDA CLASSE.								
Capitães de Fragata.....	928\$002							
Capitães Tenentes.....	4:491\$010							
Primeiros Tenentes.....	3:890\$241							
Segundos Tenentes.....	830\$334							
COMPANHIA DOS GUARDAS-MARINHAS.								
Guardas-Marinhas.....	28:713\$334		965\$000			910\$000		
Aspirantes.....	2:091\$400							
CLASSES ANNEXAS.								
CORPO DE SAUDE.								
Cirurgião-mór.....	7:200\$050							
Ditos de Esquadra.....	4:250\$001							
Ditos de Divisão.....	4:783\$330		4:460\$000					
Primeiros Cirurgiões.....	13:590\$011		4:993\$000			1:200\$000		
Segundos ditos.....	14:393\$853		9:072\$333	406\$002	810\$000	330\$000		
Primeiros Pharmaceuticos.....	1:207\$999		1:320\$000					
Segundos ditos.....	3:755\$935		1:460\$000			16\$000		
CORPO DE OFFICIAES DE FAZENDA.								
Chefe.....	6:393\$330							
Officiaes de 1.ª classe.....	8:737\$994							
Ditos de 2.ª.....	14:486\$746		962\$200					
Ditos de 3.ª.....	19:623\$010	440\$000	109\$638					
Ditos de 4.ª.....	11:560\$694		621\$000		780\$000	884\$301		
Amanuenses.....	1:855\$576							
CORPO DE OFFICIAES MARINHEIROS.								
Mestres de 1.ª classe.....	8:176\$368							
Ditos de 2.ª.....	13:401\$032		200\$000			83\$222		
Guardiães.....	8:061\$601		338\$443			20\$334		
OFFICIAES DE APITO.								
Mestre de numero de não.....	321\$300							
CORPO DE MACHINISTAS.								
Machinistas de 1.ª classe.....	30:037\$113		160\$000			100\$000		
Ditos de 2.ª.....	24:228\$928		448\$889			93\$330		
Ditos de 3.ª.....	36:516\$803		711\$078			373\$326		
Ditos de 4.ª.....	17:297\$912		633\$448					
<i>Expediente.</i>								
Papel, pennas, livros, etc., para as Secretarias dos Corpos de Saude e de Fazenda.....	706\$370							
Impressões e encadernações.....	1:391\$300							
<i>Diversas despesas.</i>								
Serventes.....	543\$600							
Luzes, asseo e despesas miudas.....	419\$460							
	650:100\$175	2:470\$668	61:254\$665	2:030\$010	3:880\$000	20:957\$675	200\$000	1:725\$333

MARINHA.

N. 85.

e Classes annexas.

CEARÁ.	PIAUIH.	MARANHÃO.	PARÁ.	AMAZONAS.	S. PAULO.	PARANÁ.	SANTA CATHARINA.	S. PEDRO.	MATO GROSSO.	LONDRES.	TOTAL.
											6:068\$103
											7:836\$666
											13:034\$134
											23:340\$002
			1:200\$000					420\$000			36:402\$943
			1:920\$000		800\$000			2:200\$000		1:200\$000	54:422\$204
			2:160\$000					962\$000	404\$001		101:046\$589
1:610\$789		2:384\$000	1:060\$000	1:656\$669			700\$000	5:240\$000	1:760\$340	1:820\$000	177:406\$294
2:048\$000	380\$000	5:151\$669	7:060\$000	2:063\$339	1:850\$000	1:200\$000	2:593\$335	8:294\$001	900\$006	3:600\$000	64:934\$441
125\$334		40\$000	3:251\$000	1:198\$674	530\$000			2:155\$334	200\$000		
											928:002
											4:494\$010
										1:200\$000	5:090\$241
							420\$000				1:250\$334
		80\$000	930\$000								31:628\$554
											2:091\$400
											7:200\$000
											4:250\$001
											9:243\$330
									1:643\$339		21:432\$350
840\$000			1:100\$000	203\$001	434\$327	280\$000	872\$333	1:030\$000	212\$002		30:073\$551
			1:120\$000								3:647\$999
											5:231\$935
											6:393\$330
											9:007\$994
										100\$000	16:748\$946
		1:080\$000	175\$000	329\$003			820\$000	1:090\$000			23:066\$651
		120\$000	900\$000	90\$000	420\$000			1:260\$000			16:033\$995
											1:855\$576
											8:176\$358
			166\$331	469\$776	349\$965		639\$996			154\$667	15:464\$989
664\$004			515\$000	92\$333	872\$600			220\$000			10:584\$315
											321\$300
				116\$000						500\$000	30:913\$443
			385\$321	1:044\$448				997\$328		263\$333	27:461\$544
			812\$000	1:705\$114	100\$000			244\$000			40:492\$321
			787\$986	68\$887	133\$332			901\$986			19:823\$551
											706\$370
											1:391\$300
											573\$600
											419\$460
5:118\$097	350\$000	8:855\$669	22:482\$038	9:037\$241	5:510\$224	1:480\$000	6:045\$061	26:594\$649	5:119\$688	8:838\$000	842:050\$396

Continuação da tabella—Corpo
Recapi

	MUNICIPIO DA CÔRTE.	ESPIRITO SANTO.	BAHIA.	SERGIPE.	ALAGÔAS.	PERNAMBUCO.	PARAHYBA	RIO. GRANDE DO NORTE.
CORPO DA ARMADA.								
Primeira classe.....	336:176\$078	2:030\$668	34:799\$666	1:624\$008	2:260\$000	16:897\$162	200\$000	1:725\$333
Segunda dita.....	10:142\$587							
Companhia dos Guardas-Marinhas.....	30:804\$954		965\$000			940\$000		
CLASSES ANNEXAS.								
Corpo de Saude.....	49:187\$129		21:305\$333	406\$002	840\$000	1:566\$000		
Dito de Officiaes de Fazenda.....	62:637\$350	440\$000	1:692\$835		780\$000	884\$301		
Dito de Officiaes Marinheiros.....	29:638\$991		538\$443			103\$556		
Officiaes de Apito.....	321\$300							
Corpo de Machinistas.....	108:111\$056		1:953\$383			566\$656		
Expediente e diversas despesas.	3:060\$730							
	650:100\$173	2:470\$668	61:234\$665	2:030\$010	3:880\$000	20:957\$675	200\$000	1:725\$333

da Armada e Classes annexas.
tulação.

GEARÁ.	PIAUMY.	MARANHÃO	PARÁ.	AMAZONAS	S. PAULO.	PARANÁ.	SANTA CATHARINA.	S. PEDRO.	MATO GROSSO.	LONDRES.	TOTAL.
3:814#009	350#000	7:575#669	15:531#000	4:918#682	3:190#000	1:200#000	3:293#335 420#000	19:271#333	3:261#327	6:620#900 1:200#000	484:701#376 11:762#587
		80#000	930#000								33:719#954
840#000			2:220#000	203#001	454#327	280#000	872#333	1:050#000	1:885#341		81:079#466
464#004		1:200#000	1:075#000	419#003	420#000		820#000	3:910#000		100#000	74:398#492
			681#331	562#109	1:222#568		639#996	220#000		184#667	34:225#662
			1:985#307	2:934#446	233#332			2:443#314		763#333	321#300
											118:690#829
											3:060#730
5:118#097	350#000	8:885#669	22:482#638	9:037#241	5:510#224	1:480#000	6:045#664	26:594#649	5:119#688	8:838#000	842:050#306

	MUNICIPIO DA CÔRTE.	ESPIRITO SANTO.	BAHIA.	SERGIPE.	ALAGÔAS.	PER-NAMBUCO.	PARAHYBA	RIO GRANDE DO NORTE.
<i>Estado-maior e menor.</i>								
Commandante.....	3:600\$000							
Segundo dito.....	2:125\$771							
Ajudante.....	2:069\$353							
Official de Fazenda.....	983\$000							
Fiel.....	686\$750							
Capellão.....	447\$20							
Cirurgião.....	2:431\$157							
Instructor de infantaria.....	960\$000							
Secretario.....	1:370\$000							
Escrerventes.....	1:436\$666							
Cozinheiro.....	320\$000							
Sargento-ajudante.....	157\$793							
Tamboer-mór.....	63\$567							
Mestre de armas.....	316\$873							
Dito de apparelho.....	352\$325							
Dito carpinteiro.....	1:200\$000							
Dito serralheiro.....	1:500\$000							
<i>Companhias.</i>								
Capitães (1. ^{os} Tenentes).....	12:627\$089							
Primeiros Sargentos.....	1:213\$461							
Segundos Sargentos.....	1:364\$603							
Forraes.....	1:579\$393							
Cabos.....	3:069\$053							
Marinheiros de 1. ^a classe.....	8:532\$181							
Ditos de 2. ^a	6:283\$851							
Ditos de 3. ^a	7:199\$652							
Grumetes.....	14:783\$144							
<i>Companhias de aprendizes marinheiros.</i>								
Commandantes.....	1:734\$064	1:760\$882	1:999\$992	1:990\$992	1:187\$579	1:879\$651	2:103\$500	1:992\$635
Tenentes.....								
Cirurgiões.....	2:299\$992	2:184\$000	1:692\$797	1:323\$000	1:751\$208		1:412\$000	862\$004
Capellão.....	1:503\$996	386\$109	1:505\$995	1:503\$996	989\$995	199\$992		
Officias de Fazenda.....	1:235\$990	738\$009	1:720\$103	738\$498	679\$992	1:239\$992	1:339\$992	792\$992
Fieis.....	686\$250		675\$000	711\$501	573\$750	675\$000	686\$000	675\$000
Enfermeiros.....			600\$000	300\$000	304\$95		344\$582	
Mestres.....	855\$993		843\$996	893\$998	859\$992	846\$329	939\$984	523\$992
Dito de armas.....			216\$000				78\$332	225\$996
Dito de escola.....		145\$999					200\$000	
Dito extra-numericario.....		626\$604						
Guardiães.....		657\$996	2:134\$912	1:291\$500	2:201\$870	825\$996	677\$330	2:461\$329
Cozinheiro.....	275\$000	300\$000	300\$000	441\$000	292\$730	293\$336	300\$000	359\$165
Segundos Sargentos.....								
Cabos.....		557\$019		472\$586	254\$132	234\$000	1:518\$816	
Marinheiros de 1. ^a , 2. ^a e 3. ^a classes.....			915\$990		532\$000		710\$392	351\$798
Aprendizes.....	5:029\$856	1:213\$420	5:144\$800	709\$800	4:592\$100	4:048\$200	2:284\$700	2:720\$100
Grumetes.....				333\$600	26\$000			
<i>Lancha a vapor.</i>								
Machinista.....	1:192\$960							
<i>Despezas geraes.</i>								
Rações.....	68:089\$073	8:441\$712	22:032\$093	17:612\$077	20:134\$349	14:626\$793	12:938\$700	15:826\$343
Combustivel.....	7:000\$508							
Fardamento, calçado, etc.....	278:249\$703		12:249\$000	1:986\$610	6:485\$100	14:106\$048	6:102\$736	6:869\$640
Medicamentos e dietas.....				330\$990	1:071\$438		503\$961	214\$200
Lavagem de roupa da enfermaria.....				246\$000	113\$100		22\$450	
Utensilios, moveis e concerto dos mesmos.....	180\$000		616\$560	310\$000	697\$300		350\$000	
Instrumentos de musica e concerto dos mesmos.....	1:505\$600							
Objectos e generos diversos.....								
Compra e concerto de escaleres.....				654\$380			280\$000	134\$500
Sobresalentes e munições navaes.....	2:988\$071	1:205\$470		3:255\$350	537\$060		2:891\$310	741\$730
Materias oleosas, macas, madeiras, etc.....								
Reparos, pinturas, etc.....				236\$500	203\$465			

Continuação da tabella — Corpo

	MUNICIPIO DA CORTE.	ESPIRITO SANTO.	BAHIA.	SERGIPE.	ALAGÔAS.	PERNAMBUCO.	PARAIBYBA	RIO GRANDE DO NORTE.
Livros, objectos de expediente, impressões, etc.	2:473\$600	152\$980	28\$000	46\$500	453\$460	640\$370	211\$510	1:322\$250
Premios a menores			600\$000		1:700\$000		1:300\$000	600\$000
Engajamento e recrutamento	310\$000	100\$000		100\$000	20\$000	600\$000		
Aluguel de casas				285\$000				
Agua, luzes e despezas miudas				1:271\$160		92\$200	1:150\$216	
DESPEZA DAS PROVINCIAS PAGA NA CORTE.								
<i>Companhias de Aprendizes.</i>								
Commandante da das Alagoas	244\$142							
Dito da do Ceará	287\$203							
Dito da de S. Paulo	430\$000							
Tenente da do Espirito Santo	146\$328							
Dito da do Piauhy	166\$666							
Cirurgião da do Rio Grande do Sul	329\$589							
Capellão da de Santa Catharina	296\$621							
Official de Fazenda da do Espirito Santo	387\$221							
Dito da de Sergipe	240\$000							
Dito da de Pernambuco	70\$000							
Dito da do Rio Grande do Norte	330\$000							
Dito da do Ceará	581\$709							
Dito da do Pará	40\$000							
Dito da do Amazonas	970\$000							
Dito da de S. Paulo	150\$000							
Dito da do Paraná	200\$000							
Dito da de Santa Catharina	980\$000							
Dito da de S. Pedro	40\$000							
Dito da do Mato Grosso	430\$000							
Fiel da de Sergipe	25\$000							
Dito da das Alagoas	120\$000							
Dito da da Parahyba	25\$000							
Dito da do Pará	400\$000							
Dito da do Amazonas	210\$000							
Dito da do Paraná	150\$000							
Dito da de Santa Catharina	60\$000							
Enfermeiro da das Alagoas	80\$000							
Dito da do Maranhão	25\$000							
Dito da de S. Paulo	288\$333							
Mestre extranumerario da do Paraná	306\$083							
Dito dito da de S. Paulo	76\$666							
Guardião da do Espirito Santo	101\$333							
Dito da de Sergipe	85\$067							
Dito da de Pernambuco	200\$781							
Dito da do Rio Grande do Norte	309\$301							
Dito da do Ceará	101\$333							
Dito da do Piauhy	287\$747							
Dito da do Maranhão	367\$666							
Dito da do Pará	185\$333							
Dito da do Amazonas	437\$606							
Dito da de Santa Catharina	458\$681							
Dito da de S. Pedro	405\$000							
Dito extranumerario da das Alagoas	46\$567							
Dito dito da de S. Paulo	241\$333							
Fardamento para a do Mato Grosso	40:565\$100							
	483:338\$002	48:917\$260	63:273\$239	37:055\$408	45:673\$716	40:306\$007	38:312\$510	36:880\$694

Natureza dos

	MUNICIPIO DA CORTE.	ESPIRITO SANTO.	BAHIA.	SERGIPE.	ALAGÔAS.	PERNAMBUCO.	PARAIBYBA	RIO GRANDE DO NORTE.
Soldo	653\$800	3:299\$113	8:312\$918	2:814\$178	7:282\$365	4:282\$200	2:254\$700	4:769\$063
Gratificações	90:589\$837	5:072\$985	9:434\$668	7:906\$963	6:073\$779	5:958\$396	10:306\$933	6:202\$958
	91:213\$637	8:972\$098	17:747\$586	10:721\$141	14:256\$141	10:240\$596	12:561\$633	10:972\$021

de Imperiaes Marinheiros.

GEARÁ.	PIAUHY.	MARANHÃO.	PARÁ.	AMAZONAS.	S. PAULO.	PARANÁ.	SANTA CATHARINA.	S. PEDRO.	MATO GROSSO.	TOTAL.
332\$020	214\$866	364\$300	699\$340	115\$700	442\$173	306\$610	83\$122	8:088\$401
4:400\$000	3:700\$000	200\$000	100\$000	100\$000	500\$000	315\$320	8:900\$000
.....	5:600\$000	5:945\$320
530\$300	243\$880	200\$060	203\$655	1:099\$670	730\$620	76\$200	278\$280	245\$820	5:885\$000
.....	6:142\$261
.....	244\$442
.....	287\$203
.....	450\$000
.....	146\$328
.....	166\$666
.....	329\$580
.....	200\$621
.....	387\$221
.....	240\$000
.....	70\$000
.....	330\$000
.....	581\$709
.....	40\$000
.....	970\$000
.....	150\$000
.....	200\$000
.....	980\$000
.....	40\$000
.....	480\$000
.....	25\$000
.....	120\$000
.....	25\$000
.....	400\$000
.....	210\$000
.....	45\$000
.....	60\$000
.....	80\$000
.....	25\$000
.....	285\$333
.....	306\$083
.....	76\$666
.....	101\$333
.....	85\$067
.....	200\$781
.....	360\$301
.....	101\$333
.....	287\$747
.....	367\$666
.....	183\$333
.....	437\$606
.....	458\$684
.....	465\$000
.....	46\$667
.....	241\$338
.....	19:565\$400
43:218\$704	37:469\$324	26:813\$063	25:810\$883	37:467\$275	32:704\$840	24:822\$150	36:793\$684	38:472\$923	45:839\$646	1.102:971\$224

vencimentos.

GEARÁ.	PIAUHY.	MARANHÃO.	PARÁ.	AMAZONAS.	S. PAULO.	PARANÁ.	SANTA CATHARINA.	S. PEDRO.	MATO GROSSO.	TOTAL.
3:453\$602	5:349\$198	4:191\$600	3:043\$133	3:918\$347	3:396\$130	4:723\$176	4:690\$767	4:933\$227	71:367\$317
8:404\$938	7:923\$782	7:689\$514	5:372\$246	5:491\$562	7:596\$882	4:804\$950	11:481\$577	7:281\$402	18:527\$708	18:527\$708
.....	209:063\$342
11:888\$540	13:272\$980	11:881\$114	8:415\$379	9:409\$909	10:992\$982	9:528\$126	16:172\$344	12:214\$629	18:527\$708	298:958\$567

MINISTERIO DA MARINHA.

TABELLA N. 88.

§ 41. Companhia de Invalidos.

	MUNICIPIO DA CÔRTE.	BAHIA.	ALAGÔAS.	PERNAM-BUCO.	RIO GRANDE DO NORTE.	CEARÁ.	PARÁ.	S. PAULO.	PARANÁ.	SANTA CATHARINA.	TOTAL.
<i>Corpo de Imperiaes Marinheiros.</i>											
Primeiros sargentos. Imperial marinheiro de 1. ^a classe.....				168\$000	319\$166			216\$000			216\$000
Dito de 2. ^a	170\$000			120\$000							338\$000
Dito de 3. ^a	139\$733	127\$368		184\$000							319\$466
Grumetes.....	45\$000	156\$638		24\$000			55\$000				120\$000
											451\$101
											280\$638
<i>Marinhagem.</i>											
Primeiros marinheiros.....	20\$100										20\$100
Segundos ditos.....	201\$200										201\$200
Praças.....			151\$500						60\$000		211\$500
Grumetes.....	79\$500										79\$500
<i>Corpo de Machinistas.</i>											
Foguistas.....										722\$000	722\$000
<i>Extincto Corpo de Artilharia de marinha.</i>											
Soldado.....						36\$500					36\$500
<i>Despezas geraes.</i>											
Rações.....		208\$600		793\$105							1:001\$705
	655\$833	492\$606	151\$500	1:289\$105	319\$166	36\$500	55\$000	216\$000	60\$000	722\$000	3:997\$710

Natureza dos vencimentos.

	MUNICIPIO DA CÔRTE.	BAHIA.	ALAGÔAS.	PERNAM-BUCO.	RIO GRANDE DO NORTE.	CEARÁ.	PARÁ.	S. PAULO.	PARANÁ.	SANTA CATHARINA.	TOTAL.
Soldo.....	655\$833	284\$006	26\$700	496\$000	173\$166	36\$500	55\$000	216\$000	60\$000	576\$000	2:579\$205
Rações.....		208\$600	124\$800		146\$000					146\$000	625\$400
	655\$833	492\$606	151\$500	496\$000	319\$166	36\$500	55\$000	216\$000	60\$000	722\$000	3:204\$605

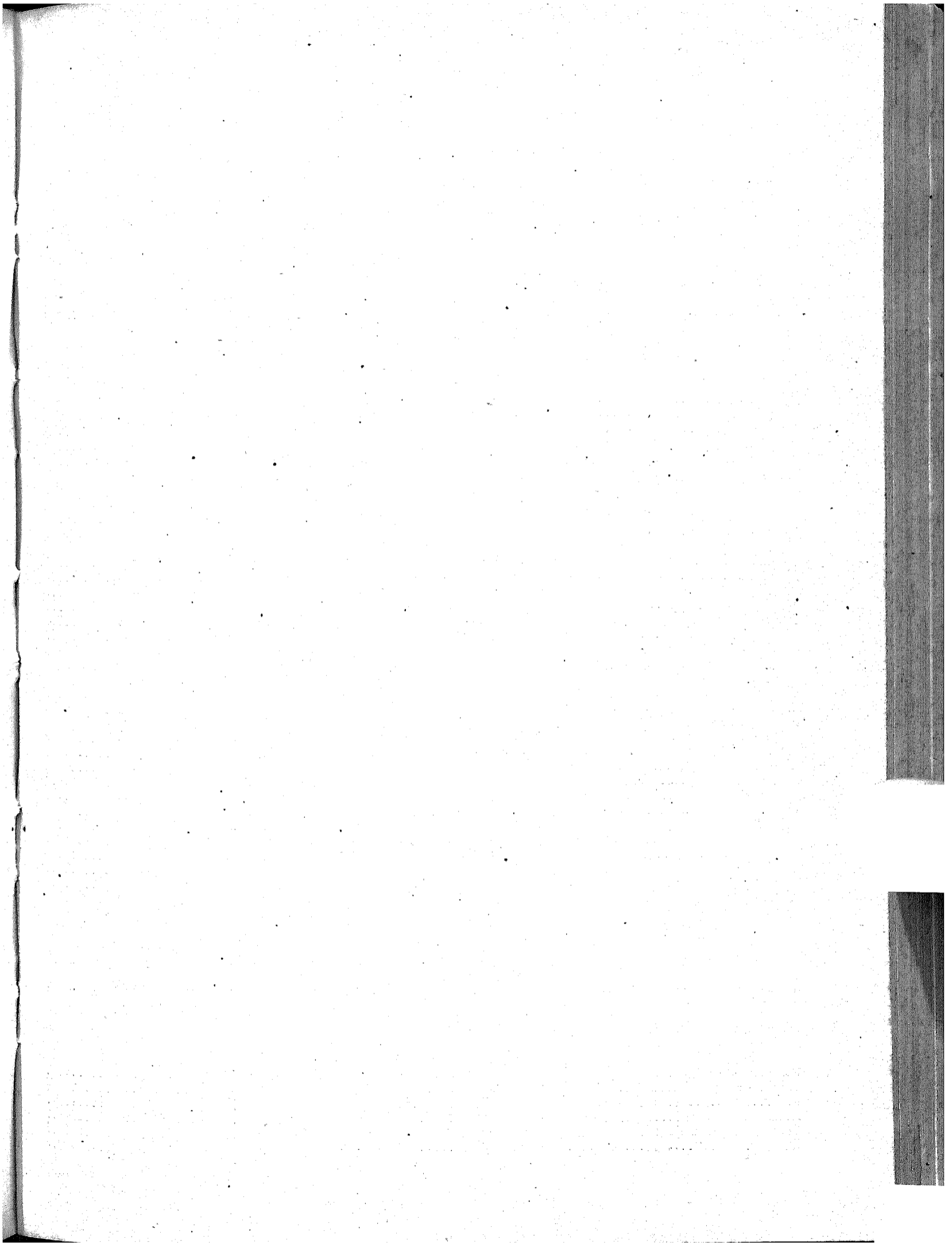

	MUNICIPIO DA CÔRTE.	ESPIRITO SANTO	BAHIA.	SERGIPE.	PERNAMBUCO.	PARAHYBA.
<i>Inspecção.</i>						
Inspector.....	6:000\$000		3:735\$000		3:000\$000	
Vice-Inspector.....	2:800\$000					
Ajudantes.....	6:619\$703		2:024\$000		1:800\$000	
<i>Secretaria.</i>						
Secretario.....	3:000\$000		2:399\$999		2:399\$988	
Officiaes.....	7:191\$070		5:308\$667			
Amanuenses.....	4:786\$359		1:759\$665		1:445\$671	
Porteiro.....	1:200\$000		900\$000		900\$000	
Continuos.....	1:593\$984		591\$112			
<i>Direcções.</i>						
Director das construcções navaes..	6:000\$000		4:999\$992			
Ajudante.....	3:600\$000					
Director das officinas de machinas, etc.....	6:000\$000		4:590\$822		2:480\$858	
Ajudante.....	3:600\$000					
Director das obras civis e militares.	6:000\$000					
Ajudante.....	3:600\$000					
Director de artilharia.....	6:000\$000					
Ajudante.....	3:600\$000					
<i>Diversos empregados.</i>						
Cirurgião.....	2:293\$143					
Capellão.....	999\$996		999\$996		999\$996	
Professor de geometria applicada ás artes.....	1:800\$000		1:495\$175			
Dito de primeiras letras.....	1:500\$000		1:200\$000		1:499\$988	
Ajudante.....	723\$228					
Desenhadores.....	7:200\$000		1:197\$776		1:186\$009	
Constructor.....			1:580\$000			
Patrão-mór.....	2:400\$000		1:800\$000		1:781\$451	
Escrevente do mesmo e das direcções.	7:189\$443		2:711\$865		3:310\$753	
Dito das officinas.....	13:526\$693		2:304\$647			
Apontadores.....	14:399\$994		3:291\$875		1:599\$996	
Patrão das galeotas.....	1:800\$000					
Porteiro do Arsenal.....	1:500\$000		894\$167		900\$000	
Ajudante.....	1:200\$000		605\$831		598\$912	
<i>Cordoaria.</i>						
Director.....	2:199\$996					
<i>Companhia de aprendizes artifices.</i>						
Commandante.....	2:599\$992		1:999\$992		1:622\$215	
Official de Fazenda.....	1:399\$992		1:159\$992			
Fiel.....	1:350\$000		675\$000		675\$000	
Mestre de musica.....	960\$000		331\$666			
Guarda (Sargento-ajudante).....	960\$000		720\$000		657\$333	
Guardas.....	3:480\$302		1:200\$000		1:174\$999	

DA MARINHA.

N. 89.

Arsenaes.

MARANHÃO.	PARÁ.	PARANA'.	SANTA CATHARINA.	S. PEDRO.	MATO GROSSO.	LONDRES.	TOTAL.
.....	3:000\$000	3:317\$016	19:032\$016
.....	893\$334	388\$887	2:800\$000
.....	11:425\$924
.....	2:392\$215	1:833\$326	12:025\$528
.....	1:782\$501	542\$500	12:499\$737
.....	900\$000	10:316\$696
.....	3:900\$000
.....	2:191\$096
.....	3:970\$112	2:183\$333	17:153\$437
.....	3:600\$000
.....	2:765\$644	1:948\$598	17:785\$922
.....	3:600\$000
.....	6:000\$000
.....	3:600\$000
.....	6:000\$000
.....	3:600\$000
.....	999\$996	49\$767	2:293\$143
.....	4:019\$751
.....	3:295\$175
.....	3:899\$988
.....	723\$228
.....	482\$185	10:065\$970
.....	1:800\$000	987\$500	1:580\$000
.....	2:480\$749	8:768\$951
.....	1:713\$442	5:309\$500	15:692\$810
.....	1:599\$996	1:466\$663	22:854\$282
.....	22:358\$524
.....	898\$334	786\$917	1:800\$000
.....	577\$776	4:979\$418
.....	2:982\$519
.....	2:199\$996
.....	772\$219	6:994\$418
.....	415\$625	2:975\$609
.....	600\$000	2:700\$000
.....	593\$333	1:891\$666
.....	1:322\$109	5:601\$000	2:930\$666
.....	12:778\$410

	MUNICIPIO DA CÔRTE.	ESPIRITO SANTO	BAHIA.	SERGIPE.	PERNAMBUCO.	PARAHYBA.
Encarregado do armamento e esqui- pamento.....	460\$200					
Enfermeiro.....	550\$000					
Cozinheiro.....	368\$166		360\$000		353\$000	
Ajudante.....	271\$666					
Serventes.....	1:303\$000		564\$000		576\$800	
Porteiro.....	600\$000					
Aprendizes.....			3:539\$700		3:169\$220	
SERVIÇO GERAL.						
Patrões dos escaleres.....	11:612\$100		3:038\$500		2:644\$420	
Remadores de 1. ^a , 2. ^a e 3. ^a classes...	62:622\$600		20:870\$500		19:256\$840	
Patrões e remadores.....						
<i>Corpo de Bombeiros.</i>						
Encarregado.....			730\$000			
Praças.....	1:460\$000					
<i>Serviço de vigia.</i>						
Guardas.....	14:888\$000		6:861\$000		2:841\$833	
OFFICINAS.						
DE MACHINAS.						
Empregados e operarios.....	532:078\$437		149:492\$287		30:448\$277	
DE CONSTRUÇÃO NAVAL.						
Empregados e operarios.....	942:151\$149		125:482\$943		96:072\$010	
AVULSAS.						
<i>(Apparelho e velame, artilharia, cordoaria, etc.)</i>						
Empregados e operarios.....	222:863\$508		31:240\$500		16:774\$782	
<i>Sem distincção.</i>						
Empregados e operarios do Arsenal do Ladario.....						
<i>Dique Imperial.</i>						
Mestre.....	1:697\$381					
Machinista de 1. ^a classe.....	1:492\$753					
Foguistas.....	2:513\$600					
Escrevente.....	600\$000					
Guardas.....	2:475\$625					
Serventes.....	1:332\$000					

	MUNICIPIO DA CÓRTE.	ESPIRITO SANTO.	BAHIA.	SERGIPE.	PERNAMBUCO.	PARAHYBA.
<i>Dique de Santa Cruz.</i>						
Machinista	1:379\$894
Foguistas	2:453\$600
Guardas	2:192\$625
Serventes	1:434\$000
<i>Galeota Imperial.</i>						
Commandante.....	3:373\$127
Machinistas de 1. ^a classe.....	1:345\$986
Foguistas.....	1:440\$000
Mestres de 1. ^a classe.....	499\$992
Carvoeiros	884\$000
Praças de marinhagem.....	14:735\$330
<i>Trem Naval.</i>						
Almoxarife.....	756\$000
Escrivão.....	1:794\$999
Mestre de 1. ^a classe.....	371\$552
Fiel.....	720\$000
Serventes.....	2:575\$500
<i>Cabrea a vapor.</i>						
Mestre.....	189\$996
Dito extranumerario.....	739\$992
Machinista.....	2:231\$373
Foguista.....	1:440\$000
Praças de marinhagem.....	37:434\$998
<i>Lanchas e vapores.</i>						
Machinistas	14:829\$252	184\$279	879\$439
Patrões.....	334\$800
Foguistas	10:248\$000	300\$000	380\$000
Cozinheiro	360\$000
Marinheiros	496\$000
<i>Galés.</i>						
Sentenciados.....	424\$720
<i>Vapor « Moema. »</i>						
Mestre extranumerario.....	523\$997
Machinista de 3. ^a classe dito.....	2:028\$455
Ajudanté do machinista de 1. ^a classe.....	947\$789
Foguistas	934\$000
Primeiros marinheiros.....	435\$600
Segundos ditos.....	216\$500
Carvoeiros.....	516\$000

bella—Arsenacs.

MARANHÃO.	PARÁ.	PARANÁ.	SANTA CATHARINA.	S. PEDRO.	MATO GROSSO.	LONDRES.	TOTAL.
							1:379\$894
							2:453\$600
							2:192\$625
							1:434\$000
							3:373\$127
							1:345\$986
							1:440\$000
							499\$992
							884\$000
							14:735\$330
							756\$000
							1:794\$999
							371\$552
							720\$000
							2:575\$500
							189\$996
							739\$992
							2:231\$373
							1:440\$000
							37:434\$998
		1:570\$219	1:484\$508				48:947\$717
		866\$000	866\$000				334\$800
							12:660\$000
							360\$000
							496\$000
							424\$720
							523\$997
							2:028\$455
							947\$789
							984\$000
							435\$600
							216\$300
							516\$000

	MUNICIPIO DA CÔRTE.	ESPIRITO SANTO.	BAHIA.	SERGIPE.	PERNAMBUCO.	PARAHYBA.
<i>Lancha « Bomfim ».</i>						
Machinista de 3. ^a classe extranume- rario.....			1:334\$508			
Primeiros marinheiros.....			213\$600			
Patrão.....			720\$000			
Foguista.....			720\$000			
DEPOSITOS.						
<i>Machinas.</i>						
Encarregados.....	1:120\$000					
Fieis.....	720\$000					
<i>Construcção Naval.</i>						
Encarregado.....	1:941\$333					
Fiel.....	1:440\$000					
<i>Laboratorio.</i>						
Encarregado.....	1:200\$000					
Fiel.....	740\$000					
<i>Cordoaria e avulsas.</i>						
Encarregado.....	960\$000					
Fiel.....	648\$669					
<i>Companhia de Artifices Militares.</i>						
Commandante.....	800\$000					
Fiel.....			675\$000			
Artifices.....			5:561\$400			
<i>Escola de machinistas.</i>						
Professores.....	1:831\$540					
Escrepturario.....	380\$640					
Porteiro.....	326\$785					
Serventes.....	160\$000					
DESPEZA DAS PROVINCIAS PAGA NA CÔRTE						
<i>Pessoal</i>						
Inspector do arsenal da Bahia.....	150\$000					
Dito do arsenal do Ladario (Mato- Grosso).....	693\$916					

	MUNICIPIO DA CÓRTE.	ESPIRITO SANTO.	BAHIA.	SERGIPE	PERNAMBUCO.	PARAHYBA.
Director das construcções navaes do de Pernambuco.....	2:146\$868					
Dito das officinas de machinas do mesmo.....	1:708\$330					
Dito das construcções navaes do do Pará.....	1:837\$390					
Dito das officinas de machinas do de Mato Grosso.....	1:886\$666					
Commandante da companhia de aprendizes artifices do do Pará.....	147\$471					
Fiel da mesma companhia.....	100\$000					
Dito da do Arsenal de Pernambuco..	20\$000					
Machinista de 4.ª classe do Arsenal do Pará.....	22\$253					
Operarios do Arsenal do Ladarío... Patrão-mór da barra da Guaratiba, na Provincia do Rio de Janeiro...	37\$500 180\$000					
<i>Outras despesas.</i>						
Fabrico de embarcações miudas por conta do Arsenal do Pará.....	2:950\$000					
Munições de bocca para o de Mato Grosso.....	21:773\$740					
Material de construcções para o mesmo Combustivel para o mesmo.....	311:748\$016 5:282\$796					
<i>Diversas despesas.</i>						
Munições de bocca.....	21:683\$318		29:103\$159		8:538\$685	
Machinas e ferramentas; material para o concerto das machinas e caldeiras dos vapores e acquisição de outros objectos necessarios ás officinas.....	907:800\$718		96:381\$001			
Material de construcção naval, e compra, concerto e fabrico de navios e embarcações miudas.....	1.258:329\$817	462\$960	89:841\$347		30:320\$879	
Gratificação ao Engenheiro Reed por serviços profissionaes.....						
Dita aos operarios e aos mestres dos aprendizes artifices.....						
Dita ao ajudante do constructor naval, encarregado dos concertos do patacho <i>Iguassú</i>				820\$000		
Salario do pessoal empregado no concerto do mesmo patacho.....				2:107\$100		
Materiaes para o mesmo.....				1:031\$300		
Aluguel da casa em que moraram os operarios do mesmo patacho.....				57\$238		
Combustivel.....	154:412\$032				1:563\$471	
Despeza com a serreria a vapor.....					10:000\$000	
Fardamento para as companhias de aprendizes e artifices militares... Gastos feitos por conta da construcção do encouraçado <i>Independencia</i>	4:368\$173		41:562\$930		7:160\$590	
Lavagem e concerto da roupa dos aprendizes.....	3:526\$560		2:181\$570		1:218\$000	
Papel, pennas, publicações, livros e outros artigos de expediente, etc.	9:093\$070		4:717\$970		323\$900	
Luzes e utensilios para o Arsenal e suas dependencias.....	30:168\$247		40:577\$352		15:838\$386	
Diversos objectos.....					4:640\$054	

bella—Arsenales.

MARANHÃO.	PARA'.	PARANA'.	SANTA CATHARINA.	S. PEDRO.	MATO GROSSO.	LONDRES.	TOTAL.
							2:446\$868
							1:708\$330
							1:837\$590
							1:886\$666
							147\$471
							100\$000
							20\$000
							22\$255
							37\$500
							180\$000
							2:950\$000
							21:773\$740
							311:748\$016
							5:282\$796
	11:877\$735				653\$000		71:845\$897
	19:412\$488				17:373\$467	137:386\$006	1.478:253\$383
2:418\$960		2:862\$379	850\$000	1:478\$500			1.386:274\$042
						20:406\$852	20:406\$552
	677\$485						677\$185
							820\$000
							2:107\$100
							1:031\$300
							57\$258
	3:136\$526				3:402\$500		162:514\$552
							10:000\$000
	7:381\$020						30:472\$713
						1.292:131\$149	1.320:978\$482
	1:843\$380						8:769\$510
	3:438\$542						17:573\$482
	3:684\$492				3:284\$100		63:552\$777
	8:574\$336						13:244\$390

Continuação da ta

	MUNICIPIO DA CÔRTE.	ESPIRITO SANTO	BAHIA.	SERGIPE.	PERNAMBUCO.	PARAHYBA.
Conservação da bomba de apagar in- cendios
Diarias ao encarregado dos animaes..
Compra de materia prima, polvora, etc.....
Reparos.....
Armamento, esquipamento e instru- mentos de musica, etc.....	174\$000
Despezas miudas, asseio, etc.....
	4.798:861\$175	462\$960	652:223\$970	4:499\$937	279:503\$319	1:259\$439

Natureza dos

	MUNICIPIO DA CÔRTE.
Soldo.....	49:717\$892
Ordenados.....	224:066\$386
Gratificações.....	1.784:865\$794
Diarias.....	
	2.058:650\$072

bella — Arsenaes.

MARANHÃO.	PARÁ.	PARANÁ.	SANTA CATHARINA.	S. PEDRO.	MATO GROSSO.	LONDRES	TOTAL.
	107#500				720#000		107#500 720#000
					3:728#265 451#550		3:728#265 451#550
	965#497				1:894#620		174#000 2:860#117
2:118#960	243:886#164	5:298#598	3:930#508	1:478#500	202:326#255	1.478:771#340	7.674:621#145

vencimentos:

BAHIA.	SERGIPE	PERNAMBUCO.	PARÁ.	PARANÁ.	SANTA CATHARINA.	MATO GROSSO.	TOTAL.
5:968#471				387#680			6:356#151
18:074#829		10:799#612	13:940#080			24:385#007	116:917#420
39:649#088	484#279	17:686#553	18:102#593	1:036#539			301:025#438
343:965#850		171:784#182	148:793#511	720#000	730#000	148:360#510	2.599:221#847
407:688#238	484#279	200:270#347	180:838#184	2:144#219	730#000	172:745#517	3.023:520#856

	MUNICIPIO DA CÔRTE.	RIO DE JANEIRO.	ESPIRITO SANTO.	BAHIA.	SERGIPE.	ALAGÔAS.	PERNAMBUCO.	PARAHYBA	RIO GRANDE DO NORTE.	CEARÁ.
Capitánias.										
<i>Pessoal.</i>										
Capitão do porto.....	3:985\$472		1:905\$175	2:617\$495	2:199\$996	2:004\$430	2:499\$996	2:199\$996	1:199\$995	1:931\$579
Ajudante do Capitão do porto.....	1:800\$000			600\$000			523\$331			
Secretario.....	295\$0.0		399\$996	397\$663	399\$996	399\$996	399\$996	399\$996	398\$916	395\$992
Escrevente.....									310\$000	
Empregados nas diligencias.....	1:095\$000		365\$000	367\$333	365\$000	365\$000	730\$000	365\$000	365\$000	549\$999
Encarregado dos moveis e asseio da Capitania.....										
Patrão-mór.....			499\$992		593\$548	360\$000		319\$992		319\$992
Sota-Patrão-mór.....			320\$000							
Mestre constructor encarregado das madeiras.....						949\$000				
Soccorros e mais serviços da Capitania.										
<i>Lanchas e escaleres.</i>										
Patrões.....	1:639\$000		720\$000	984\$200	360\$000	360\$000	499\$800	360\$000	360\$000	360\$000
Remadores.....	14:564\$900		4:185\$819	5:730\$000	2:475\$631	2:977\$910	5:343\$000	2:309\$999	2:309\$400	3:222\$009
<i>Rebocador Guarany.</i>										
Gratificação aos Officiaes e soldo da marinhagem.....	10:303\$038									
Delegacias.										
Delegado do Capitão do porto.....		1:200\$000								
Escrevente.....		223\$000								
Amanuense.....										
Fiel.....		293\$000								
Patrão.....										
Remadores.....										
Praticagem da barra.										
Administrador.....					600\$000					
Escrivão.....										
Praticos-móres.....									600\$000	240\$000
Praticos.....		288\$000			1:501\$999				480\$000	
Patrões.....		30\$000			533\$333					
Remadores.....		144\$000								
Praticantes.....										120\$000
Vigias.....										
Carpinteiros.....										
Primeiros marinhellos.....					419\$977					
Segundos ditos.....					1:744\$919					
Atalaiadores.....					1:680\$000					
Expediente.										
Papel, pennas, etc.....	398\$000	40\$000	209\$020		522\$820	250\$100	88\$900	383\$020	283\$200	162\$210
Impressões, encadernações e publicações.....	189\$900		88\$420		43\$620	9\$500		106\$080		70\$400
Diversas despezas.										
Serventes.....	365\$000									
Aluguel de casas e armazens.....		180\$000	240\$000		466\$664				210\$000	1:200\$000
Compra, concerto e custeio das embarcações e objectos navacos e outros necessarios ao serviço da Capitania, Delegacias e praticagem da barra.....	2:031\$380		44\$000	429\$200	572\$480	859\$025	284\$830	1:507\$800	481\$200	50\$100

DA MARINHA.

N. 90.

de Portos.

PIAUHY.	MARANHÃO.	PARÁ.	AMAZONAS.	S. PAULO.	PARANÁ.	SANTA CATHARINA.	S. PEDRO.	MATO GROSSO.	TOTAL.
2:199,996	2:409,906	2:409,996	2:326,383	2:500,000	2:251,938	2:109,994	2:519,574	2:199,996	42:882,016
399,998	93,333 399,991	1:070,993 319,996	381,107	400,000	399,996	399,996	399,996	399,996	4:096,657 6:988,289 310,000
332,000	365,000	356,000	365,000	306,000	365,000	365,000	100,820	845,000	8:057,152
721,322	600,000			400,000	265,999	259,992	300,000		987,321 3:653,516 320,000
							36,000		985,000
360,000	998,200		432,000	360,000	346,000	864,000	960,000	730,000	10:693,200 7:780,000
2:235,000	5:828,100	7:780,000	2:061,000	1:100,000	1:212,500	3:579,000	7:606,800	2:610,000	69:520,894
									10:303,038
							1:200,000		2:400,000
							300,000		223,000 300,000 293,000 480,000 2:376,000
									2:400,000 1:560,000 6:280,000 11:119,863 4:019,333 4:176,000 90,000 1:320,000 720,000 15:678,000 2:244,682
						1:440,864 576,000 4:032,000			864,000
134,060	362,060	100,110	290,500	119,640	166,600	164,800	579,670		4:263,270
	55,200	89,820	97,800	12,000	100,000	78,400	345,520	30,680	1:317,340
									363,000
240,000	2:880,000								3:446,664
299,200	1:897,770	17,523	146,360	93,000	654,520	1:712,359	6:571,645		17:651,362

Continuação da tabella

	MUNICIPIO DA CÔRTE.	RIO DE JANEIRO.	ESPIRITO SANTO.	BAHIA.	SERGIPE.	ALAGÔAS.	PERNAMBUCO.	PARAIBYBA.	RIO GRANDE DO NORTE.	CEARÁ.
Compra e concerto de moveis.....						117#000		112#800		
Rações.....	4:960#041									
Reparos, pintura, etc.....										
Despezas miudas, agua e luzes.....	191#551					467#665		161#280		204#720
<i>Despesa das Provincias paga na Côrte.</i>										
Capitão do porto do Espirito Santo.....	64#072									
Dito idem das Alagôas.....	94#445									
Dito idem do Paraná.....	183#331									
Ajudante do dito da do Maranhão.....	86#666									
Secretario da Capitania do porto do Pará.....	80#000									
Machinistas de 3. ^a classe da de Santa Catharina.....	575#000									
Marinheiro contractado da mesma Capitania.....	64#833									
Munições navaes para a de S. Pedro.....	18#000									
	42:981#299	2:308#000	9:064#422	11:155#891	14:476#983	9:128#935	10:309#853	8:315#963	8:117#477	8:840#791

Natureza dos

	MUNICIPIO DA CÔRTE.	RIO DE JANEIRO.	ESPIRITO SANTO.	BAHIA.	SERGIPE.	ALAGÔAS.	PERNAMBUCO.	PARAIBYBA.	RIO GRANDE DO NORTE.	CEARÁ.
Ordenados.....			793#316		309#996	789#996	309#996	479#988	518#916	715#684
Gratificações.....	11:557#333	2:004#000	2:421#847	3:645#158	4:895#513	5:342#349	3:023#327	3:935#351	3:159#995	2:311#579
Diarias.....		174#000	365#000	367#333	7:575#860	1:314#000	730#000	365#000	3:434#166	519#999
Soldadas.....	22:124#777		4:903#819	6:714#200			5:842#800	3:124#103		3:582#069
	33:682#410	2:178#000	8:485#982	10:726#691	12:871#399	7:416#345	9:906#123	7:304#442	7:113#077	7:150#331

Capitanias de Portos.

PIAUHY.	MARANHÃO.	PARÁ.	AMAZONAS.	S. PAULO.	PARANÁ.	SANTA CATHARINA.	S. PEDRO.	MATO GROSSO.	TOTAL.
438140	1248300	1:7738392 3738158	9478280	1388220		1098500			3:1438332
	5418120		1238180						5:5588499
									6648300
408440	1258900		1018760			1068330			1:3998646
									648072
									948446
									1838331
									868666
									808000
									5758000
									648833
									188000
6:9988154	17:1328170	16:1608318	7:2728370	5:4308860	5:7628553	16:7618235	60:7488641	6:8158672	267:9378587

vencimentos.

PIAUHY.	MARANHÃO.	PARÁ.	AMAZONAS.	S. PAULO.	PARANÁ.	SANTA CATHARINA.	S. PEDRO.	MATO GROSSO.	TOTAL.
3998996	9998991			8008000		3998996	6998960		7:3678835
2:5798988	2:9538329	5:6698985	3:0728490	4:2668000	2:6518934	3:3238985	52:3618026		118:5758220
							6:7848992		6:7848992
3328000	3658000	8:1368000			3658000	4:4338200	1008820		23:6978378
2:9268330	6:8268600		2:4038000		1208000	6:0578864			64:7178562
6:2388314	11:1448920	13:8058985	5:5658490	5:0668000	3:1368934	14:2158046	53:2318806	6:7848992	226:1428987

MINISTERIO DA
TABELLA
§ 14. Força

	MUNICIPIO DA CÔRTE.	ESPIRITO SANTO.	BAHIA.	ALAGÔAS.	PERNAM- BUÇO.	PARAHYBA.
Gratificações a Officiaes da Armada e Classes annexas.	999:037#214		87:874#786	32#942	39:051#704	
Vencimentos das praças de pret do Corpo de Imperiaes Marinheiros.....	214:220#379		17:175#208		13:427#220	
Ditos das do Batalhão Naval.....	35:084#336	371#720	2:538#108		2:150#294	
Ditos das de marinagem.....	357:128#231		20:544#537		13:034#259	
<i>Diversas despesas.</i>						
Munições de bocca.....	888:143#145	1:993#406	69:248#109	39#290	31:933#149	40#936
Ditas navaes.....	208:114#512	1:426#280	10:357#874		782#960	
Ditas de guerra.....	2:615#756		50#000		110#400	
Fardamento.....	6:372#031					
Armamento, esquipamento, instrumentos de musica, etc.	2:086#000					
Combustivel.....	279:381#821				122#675	
Medicamentos e dietas.....	3:041#307					
Sobresalentes.....	1:028#708				3:879#468	
Objectos diversos (materias oleosas, velame, etc).....					1:647#162	
Serviço de praticagem a navios da Armada.....						
Utensilios.....	11:388#194		415#040			
Papel, pennas, etc.....						
Concertos, pinturas, etc.....						
Despesas em Lisboa com uma praça da corveta <i>Trajano</i> .						
Publicações de editaes.....						
Engajamento e recrutamento.....	133#360					
Concertos diversos,.....						
Agua e despesas miudas.....						
<i>Despesa da provincia de Matto-Grosso paga na Côrte</i>						
Munições navaes.....	24:950#000					
	3.034:193#784	3:791#406	217:203#662	72#238	106:150#291	40#936

MARINHA.
N. 91.
Naval.

CEARÁ.	MARANHÃO.	PARÁ.	AMAZONAS.	S. PAULO.	SANTA CATHARINA.	S. PEDRO.	MATO GROSSO.	LONDRES.	TOTAL.
1:783#040	6:734#388	59:535#773	38:598#148	10:120#301	4:335#233	85:343#206	16:918#091	14:308#093	1.368:643#848
4:02#797	3:051#835	14:446#188	10:236#396	3:483#440	10:207#047	2:814#973	874#409	290:428#892
207#013	2:024#533	1:334#446	238#680	2:522#990	47:381#320
522#420	3:167#000	17:217#803	15:247#841	3:700#400	3:856#132	8:212#313	442:630#945
.....
1:260#207	10:883#876	53:748#231	44:190#108	10:011#616	8:747#278	39:821#255	25:614#776	131:759#555	1.317:437#330
.....	226#740	20:480#374	113#280	100#160	28:456#483	2:374#236	1:447#445	282:856#364
.....	95#000	4:118#115	386#538	207:053#331	214:268#740
.....	3:633#639	18#000	256#166	10:440#836
.....	5:352#001	7:438#001
4:346#000	6:292#000	22:244#272	7:713#636	1:959#880	22#224	2:005#000	323:994#833
.....	231#420	597#930	3:302#205	29#800	2:287#614	40:512#651
.....	1:028#708
.....	9:437#540	1:767#616	9:610#416	90#000	792#112	25:277#152
.....	150#000	1:877#162
80#000	22:792#028
.....	4:083#000	18:709#928	13:642#916
.....	95#000	573#773	370#770	53#780	775#459	2:456#210
200#000	812#000	67#500	1:023#860	352#850	144#778
.....	368#000	308#000
.....	403#600	403#600
.....	133#350
247#120	247#120
.....	24:050#000
9:108#675	44:810#499	201:355#747	150:865#631	20:365#007	44:589#457	160:488#100	63:007#079	360:909#912	4.404:955#384

MINISTERIO DA MARINHA.

TABELLA N. 92.

§ 15. Navios desarmados.

	MUNICIPIO DA CÔRTE.
Soldo e gratificações, dos extranumerarios, artistas e outros.....	20:606#756
Dito dos foguistas, marinheiros e grumetes.....	9:594#425
<i>Diversas despesas.</i>	
Munições de bocca.....	6:065#411
Combustivel.....	12:789#000
	49:055#592

MINISTERIO DA MARINHA.

TABELLA N. 93.

§ 16. Hospitales.

	MUNICIPIO DA CÔRTE.	BAHIA.	PERNAMBUCO.	PARÁ.	LONDRES.	TOTAL.
<i>Pessoal.</i>						
Director.....	3:999\$996					3:999\$996
Cirurgião de Divisão.....		2:933\$328				2:933\$328
Primeiros Cirurgiões.....	6:112\$595	3:466\$656	1:999\$992			11:579\$243
Segundos ditos.....	2:799\$996		2:503\$992			5:303\$988
Medicos contractados.....	12:027\$948			2:199\$996		14:227\$944
Primeiros Pharmaceuticos.....	1:999\$992	1:399\$992				3:399\$984
Segundos ditos.....	1:200\$000	999\$996				2:199\$996
Ditos contractados.....	2:732\$220					2:732\$220
Alumnos pensionistas.....	2:508\$800	432\$000				2:940\$800
Almoxarife.....	1:418\$063					1:418\$063
Escripturarios.....	1:546\$632					1:546\$632
Fiel.....	600\$000					600\$000
Capellão.....	1:503\$996					1:503\$996
Enfermeiro-mór.....	1:200\$000					1:200\$000
Ajudante.....	799\$992					799\$992
Enfermeiros.....	22:488\$210	3:099\$960	1:099\$991	1:436\$378		28:124\$539
Ditos extranumerarios.....	2:445\$516					2:445\$516
Comprador.....	600\$000					600\$000
Cozinheiro.....	720\$000	547\$500	365\$000			1:632\$500
Serventos.....	15:793\$920	6:562\$000	1:168\$000	1:785\$000		25:308\$920
<i>Expediente.</i>						
Papel, pennas, etc.....	656\$520		183\$458	60\$480		900\$458
Impressões.....	528\$200					528\$200
<i>Escaleres.</i>						
Remadores.....	2:904\$000					2:904\$000
<i>Diversas despesas.</i>						
Medicamentos, sanguesugas, etc.....	24:398\$035	19:374\$840	1:461\$273	3:005\$133		48:239\$281
Rações e dietas.....	58:059\$824		3:156\$246	4:384\$589		65:600\$659
Instrumentos cirurgicos e apparatus.....	1:391\$800				840\$000	2:231\$800
Moveis e utensilios para as enfermarias, concertos, etc.....	2:586\$702			893\$325		3:480\$027
Roupa para os doentes e lavagem da mesma.....	14:505\$843		508\$440	1:536\$700		16:550\$983
Combustivel.....	3:458\$967					3:458\$967
Serviço de barbeiro.....			47\$800			47\$800
Agua, luz e despesas miudas.....	1:162\$724			334\$645		1:497\$369
<i>Despesa da provincia do Pará paga na Côrte.</i>						
Segundo enfermeiro.....	60\$000					60\$000
	192:210\$511	38:816\$272	12:494\$192	15:636\$246	840\$000	259:997\$221

Natureza dos vencimentos.

	MUNICIPIO DA CÔRTE.	BAHIA.	PERNAMBUCO.	PARÁ.	TOTAL.
Soldo.....	3:098\$480		504\$000		3:602\$480
Ordenado.....	2:066\$289				2:066\$289
Gratificações.....	61:539\$207	12:334\$932	5:099\$975	3:636\$374	82:607\$488
Diarias.....		7:109\$500	1:533\$000	1:785\$000	10:427\$500
	66:703\$976	19:444\$432	7:136\$975	5:421\$374	98:703\$757

	MUNICIPIO DA CÔRTE.	RIO DE JANEIRO.	ESPIRITO SANTO.	BAHIA.	SERGIPE.	ALAGÔAS.	PERNAMBUCO.
<i>Pessoal.</i>							
Director.....	2:830\$000	420\$000					
Ajudante.....	1:643\$604						
Escripturario-Archivista.....	1:830\$000						
Primeiros pharoleiros.....	600\$000	600\$000		3:240\$000		593\$333	600\$000
Segundos ditos.....	1:813\$333	1:280\$000	478\$709	4:520\$000		958\$666	1:440\$000
Terceiros ditos.....			360\$000	216\$000		330\$000	360\$000
Pharoleiros e outros empregados.....					720\$000		
Encarregado do Forte do mar.....				255\$500			
Desenhador.....	1:200\$000						
Porteiro.....	898\$334						
<i>Catruia.</i>							
Patrão e remadores.....		4:622\$000					
<i>Expediente.</i>							
Papel, pennas etc.....	16\$000						
<i>Diversas despesas.</i>							
Azeite e varios objectos para o custeio e conservação dos pharões.....	29:330\$890		337\$667	6:288\$225	581\$863	1:353\$060	3:377\$878
Munição de bocca a 11 pharoleiros dos pharões da Lagoa dos Patos.....							
<i>Despesa das Provincias paga na Côrte.</i>							
Construcção do pharol dos Abrolhos na Bahia.....	1:000\$000						
Custeio do pharolete do Estreito em S. Pedro.....	932\$000						
	42:164\$161	6:922\$000	1:176\$376	14:519\$725	1:301\$863	3:237\$069	6:777\$878

MARINHA.

N. 94.

Pharóes.

PARAHYBA	RIO GRANDE DO NORTE.	CEARÁ.	PIAUIY.	MARANHÃO.	PARÁ.	S. PAULO.	PARANÁ.	SANTA CATHARINA.	S. PEDRO.	TOTAL.
										3:270\$000
										1:643\$604
										1:830\$000
				1:200\$000		600\$000	600\$000	600\$000		8:633\$333
600\$000	480\$000	960\$000	410\$666	2:400\$000	8:081\$000	960\$000	480\$000	960\$000	5:544\$000	31:366\$374
960\$000	360\$000	720\$000	412\$000	2:160\$000		360\$000	360\$000			6:598\$000
								480\$000		900\$000
										255\$500
										4:200\$000
										898\$334
					7:128\$200					11:750\$200
40\$800			41\$060	48\$640						87\$160
431\$730	267\$100	1:621\$155	1:116\$980	10:520\$930	6:630\$527	2:273\$398	705\$310	2\$880	10:758\$676	75:350\$409
									1:606\$000	1:606\$000
										1:000\$000
										932\$000
1:702\$290	1:107\$100	3:301\$155	1:981\$600	16:200\$370	21:839\$727	4:193\$398	2:145\$510	1:742\$880	17:908\$676	147:320\$974

MINISTERIO DA MARINHA.

TABELLA N. 95.

§ 18. Escola de Marinha e outros estabelecimentos scientificos.

		MUNICIPIO DA CORTE.
ESCOLA DE MARINHA.		
<i>Directoria.</i>		
Director.....		5:999\$003
Vice-Director.....		2:844\$006
<i>Magisterio.</i>		
Lentes cathedrauticos.....		28:610\$807
Ditos oppositores.....		14:604\$821
Professores de desenho, aparelho e manobra.....		10:894\$687
Ditos de francez e inglez.....		3:763\$127
Ajudantes dos de desenho.....		3:337\$923
Mestre de esgrima e gymnastica.....		1:440\$000
Dito de natação.....		981\$440
Gratificação a um lente por contar mais de 25 annos de serviço.....		508\$436
<i>Secretaria.</i>		
Secretario.....		3:000\$000
Official-Archivista.....		1:963\$065
Amanuense.....		1:269\$970
Porteiro.....		1:440\$000
<i>Officiaes ao serviço da Escola e outros empregados.</i>		
Cirurgião.....		2:200\$002
Capellão.....		1:503\$006
Commissario-Escrivão.....		1:917\$996
Officiaes da Armada.....		7:308\$214
Fieis.....		678\$326
Enfermeiro.....		550\$000
Mestre.....		348\$326
Guardião.....		661\$165
Guardas.....		4:500\$000
Cozinheiro e seu ajudante.....		1:045\$332
Carpinteiro.....		770\$185
Calafate.....		1:400\$000
Marinheiros, ditos criados e grumetes.....		15:320\$720
<i>Expediente.</i>		
Papel, pennas, etc.....		1:403\$260
<i>Diversas despesas.</i>		
Comedorias aos Aspirantes e rações ás praças.....		27:346\$563
Acquisição de livros e mappas.....		20\$000
Dita de moveis e utensilios.....		2:481\$000
Combustivel.....		403\$200
Luzes e despesas miudas.....		1:148\$422
COLLEGIO NAVAL.		
<i>Pessoal.</i>		
Director.....		1:330\$640
Vice-Director.....		887\$000
Professores.....		3:854\$403
Adjuntos.....		3:000\$320
Mestre de gymnastica.....		620\$032
Secretario.....		882\$084
Amanuense.....		438\$166
Porteiro.....		505\$166
Continuo e Ajudante do Porteiro.....		354\$335
Medico.....		798\$380
Official de fazenda.....		301\$609
Fiel.....		207\$580
Officiaes subalternos.....		1:215\$798
Cozinheiro.....		403\$331
Serventes.....		1:242\$326
<i>Expediente.</i>		
Papel, pennas, etc.....		910\$800
Impressões e encadernações.....		1:274\$100

Continuação da tabella—Escola de Marinha e outros estabelecimentos científicos.

	MUNICIPIO DA CÔRTE.
<i>Diversas despesas.</i>	
Comedorias aos alumnos.....	9:578\$330
Soldo aos ditos.....	837\$300
Movéis e utensilios.....	7:836\$020
Combustivel.....	104\$000
Material para as obras.....	334\$000
Obras feitas pelas companhias do Gaz e City Improvements.....	4:353\$100
Luzes e despesas miudas.....	4:311\$000
EXTERNATO..	
Professores.....	4:711\$010
Adjuntos.....	4:718\$106
Secretario.....	335\$480
Porteiro.....	700\$000
Servente.....	330\$000
BIBLIOTHECA.	
Bibliothecario.....	1:590\$006
Escrevente.....	600\$000
Porteiro.....	60\$000
<i>Expediente.</i>	
Papel, pennas, etc.....	74\$900
Impressões e encadernações.....	1:156\$800
<i>Diversas despesas.</i>	
Servente.....	430\$500
Acquisição de livros etc.....	1:586\$700
Gastos miudos.....	434\$420
COMISSÃO DE DERROTAS.	
Membros.....	2:760\$000
IMPERIAL OBSERVATORIO.	
Ajudante.....	2:369\$805
	212:750\$000

Natureza dos vencimentos.

Soldos.....	704\$000
Ordenados.....	61:013\$467
Gratificações.....	86:176\$945
Dita por contar mais de 25 annos de serviço.....	506\$436
	148:402\$848

MINISTERIO
TABELLA
§ 19. Re

	MUNICIPIO DA CÔRTE.	ESPIRITO SANTO	BAHIA.	SERGIPE.	ALAGÔAS.	PERNAM- BUCO.	PARAIBYBA	RIO GRANDE DO NORTE
Corpo da Armada.								
Almirantes.....	15:241\$930							
Chefes de Esquadra.....	4:320\$000							
Chefes de Divisão.....	10:032\$000		974\$600					
Capitães de Mar e Guerra.....	38:931\$476			1:392\$000	2:310\$996	3:712\$002		
Capitães de Fragata.....	7:908\$000		3:262\$002			624\$001	880\$000	
Capitães Tenentes.....	18:732\$006					1:075\$200		
Primeiros Tenentes.....	24:074\$563		816\$000			320\$616		
Segundos Tenentes.....	3:444\$825		316\$080					
Guardas-Marinhas.....	1:054\$080							
Corpo de Saude.								
Segundos Cirurgiões.....			151\$200			162\$450		
Corpo de Officiaes de Fazenda.								
Commissarios de 2. ^a classe.....						404\$448		
Ditos de 3. ^a								
Escrivão de 1. ^a classe.....								224\$640
Dito de 3. ^a								
Corpo de Machinistas.								
Machinistas de 1. ^a classe.....	4:448\$544							
Dito de 2. ^a dita.....								
Corpo de Officiaes Marinheiros.								
Mestres de 1. ^a classe.....	3:479\$486							
Ditos de 2. ^a	1:427\$581							
Guardiães.....	1\$632							
Batalhão Naval.								
Soldados.....	115\$000							36\$800
Corpo de Imperiaes Marinheiros.								
Primeiros Sargentos.....	767\$395							120\$000
Segundos Sargentos.....	292\$744	228\$000	106\$416				216\$000	
Forrieis.....	667\$997							
Cabos.....	1:623\$734							
Marinheiros de 1. ^a classe.....	1:325\$041		278\$108	431\$961				144\$000
Ditos de 2. ^a	1:378\$797							
Ditos de 3. ^a	936\$352							
Grumetes.....	220\$191						60\$000	
Pragas.....					525\$788	2:020\$739		
	139:819\$571	228\$000	5:934\$506	1:823\$961	2:845\$784	8:328\$456	1:156\$000	525\$140

Recapi

	MUNICIPIO DA CÔRTE.	ESPIRITO SANTO	BAHIA.	SERGIPE.	ALAGÔAS.	PERNAM- BUCO.	PARAIBYBA	RIO GRANDE DO NORTE
Corpo da Armada.....	123:738\$880		5:398\$182	1:392\$000	2:310\$996	5:740\$819	880\$000	
Dito de Saude.....			151\$200			162\$450		
Dito de Officiaes de Fazenda.....						404\$448		224\$640
Dito de Machinistas.....	4:448\$544							
Dito de Officiaes Marinheiros.....	4:607\$699		384\$824					
Batalhão Naval.....	115\$000							36\$800
Corpo de Imperiaes Marinheiros.....	7:212\$481	228\$000		431\$961	525\$788	2:020\$739	276\$000	264\$000
	139:819\$571	228\$000	5:934\$506	1:823\$961	2:845\$784	8:328\$456	1:156\$000	525\$140

DA MARINHA.

N. 96.

formados.

GEARÁ.	MARANHÃO.	PARÁ.	AMAZONAS	S. PAULO.	PARANÁ.	SANTA CA- THARINA.	S. PEDRO.	GOYAZ.	MATO GROSSO.	LONDRES.	TOTAL.
									1:670#400		15:241#990 5:990#400 11:006#400 53:499#474 16:094#003 23:424#908 29:875#131 5:037#241 1:054#080
		1:420#000 1:260#000 1:052#894 1:405#384 70#000	1:404#000	1:440#000 1:008#000			2:880#000 1:152#000 2:016#000 432#000 846#720			432#000	313#650
	314#440	640#320				467#040					467#040 715#488 640#320 224#640
							1:750#992				4:145#541 1:759#992
	360#000							307#200			3:470#486 1:434#781 360#632
											151#500
120#000 338#208			212#674			106#410			160#000		1:167#595 1:284#438 883#997 1:051#734 2:170#410 1:378#797 1:128#552 280#191 4:704#324
			104#000	192#000	32#000						
	96#000			96#000							
	888#000	202#337			256#460				812#000		
1:225#248	2:040#000	6:050#915	1:720#674	2:736#000	287#460	2:685#468	9:086#712	307#200	2:642#400	432#000	189:875#495

tulação.

GEARÁ.	MARANHÃO.	PARÁ.	AMAZONAS	S. PAULO.	PARANÁ.	SANTA CA- THARINA.	S. PEDRO.	GOYAZ.	MATO GROSSO.	LONDRES.	TOTAL.
	1:152#000	5:208#258	1:404#000	2:448#000		2:112#012	7:326#720		1:670#400	432#000	161:223#567 313#650 2:047#488 5:905#533 5:659#723 151#500 14:574#034
314#040		640#320				467#040	1:750#992				
360#000								307#200			
554#208	888#000	202#337	316#674	288#000	287#460	106#410			972#000		
1:225#248	2:040#000	6:050#915	1:720#674	2:736#000	287#460	2:685#468	9:086#712	307#200	2:642#400	432#000	189:875#495

	MUNICIPIO DA CORTE.	ESPIRITO SANTO.	BAHIA.	ALAGOAS.	PERNAM- BUCO.	PARAHYBA.	RIO GRANDE DO NORTE
Gratificação ao Engenheiro encarregado das construcções hydraulicas.....			3:600\$000				
Obras nos Arsenaes.....	64:029\$390		28:065\$340				
Na Bibliotheca de Marinha.....	1:500\$000						803\$800
Nas Capitancias de portos.....	2:080\$000						
No Deposito do material.....	406:028\$454						
Nos Diques.....	15:333\$332						
No Hospital de Marinha.....	11:314\$826						
Na Intendencia.....							
Nos Pharões.....							
No Quartel da Companhia de Aprendizizes marinheiros.....		1:651\$436		5:340\$774			175\$400
Construcção de um armazem na Ilha das Cobras.....	7:003\$000						
Collocação dos encanamentos de gaz nos terrenos adjacentes ao Quartel do Bata- lhão Naval.....	2:350\$000						
Idem de um guindaste a vapor na Ar- mação.....	33:050\$600						
Obras civis e militares.....	470:955\$037						
Diaria aos mergulhadores que trabalharam junto ao vapor <i>Lamego</i> na desobstrucção do Porto de Santos.....							
Segunda e ultima prestação da obra, por contracto, de uma casa para a residencia da marinhagem da Capitania do Porto.		6:607\$000					
Encanamento d'agua para o Arsenal de Marinha.....	1:213\$400						
Reparos diversos e encanamento de gaz.....				586\$764	2:930\$200	43\$000	
	1.014:855\$039	8:258\$436	31:665\$340	5:927\$538	2:930\$200	43\$000	779\$000

MARINHA.

N. 97.

Obras.

CEARÁ	MARANHÃO.	PARÁ.	AMAZONAS.	S. PAULO.	PARANÁ.	SANTA CATHARINA.	S. PEDRO.	MATO GROSSO.	TOTAL.
								29:549#800	3:600#000
									121:644#530
1:186#730					47#400		67#800		1:500#400
	296#900								1:875#530
									2:080#000
									406:325#354
									15:333#332
	3:773#000	538#780				1:566#000			11:317#826
									8:877#780
810#000			2:386#413	9:250#319	94#000				19:768#342
									7:000#000
									2:350#000
									33:050#600
									470:935#0.7
				15:460#000					15:460#000
									6:607#000
									1:213#400
							293#060		3:833#014
1:966#730	4:069#900	538#780	2:386#413	24:710#319	144#400	1:566#000	360#850	29:549#800	1.129:748#765

DA MARINHA.

N. 98.

ordinarias e eventuaes.

CEARÁ.	PIAUIHY.	MARANHÃO	PARÁ.	AMAZONAS	S. PAULO.	PARANÁ.	SANTA CATARINA.	S. PEDRO.	MINAS.	MATO GROSSO.	LONDRES.	TOTAL.
	123\$000	300\$000	528\$800			114\$000	6:877\$558	4:421\$556		3:310\$329	12:416\$221	201:725\$804
			111\$201									35:520\$350
		300\$000	1:004\$438									17:823\$491
												66\$528
												171\$432
			600\$000	200\$000								800\$000
			911\$994	168\$000							2:550\$990	2:550\$990
				170\$091								170\$091
				56\$590								56\$590
			440\$000									400\$000
												3:800\$000
												1:000\$000
											106\$000	106\$000
											900\$000	900\$000
												1:600\$000
												33\$200
64\$560	107\$730					68\$270				230\$099		661\$499
											888\$800	888\$800
116\$000	92\$120	40\$000	332\$413	583\$161	36\$500						10:983\$115	131:409\$596
74\$280		16\$800										983\$580
		2:775\$670		769\$489	54\$000			3:919\$390			24\$607	17:013\$791
	30\$000		208\$000	228\$000	123\$400	22\$700	12\$000					2:303\$400
	25\$000		118\$000		422\$050				140\$600			725\$650
											4:962\$037	4:962\$037
			137\$914	1:529\$850				728\$800			1:677\$518	6:615\$822
												6:451\$900
279\$462		231\$000					1:709\$000					1:940\$000
												279\$462
	1:028\$233	500\$000			102\$480		468\$480					3:026\$000
												325\$000

D. 35.

Continuação da tabella — Despezas

	MUNICIPIO DA CÔRTE.	ESPIRITO SANTO.	BAHIA.	SERGIPE.	ALAGÔAS.	PERNAMBUCO.	PARAHYBA.	RIO GRANDE DO NORTE.
Despezas com impressões, encadernações, publicações e traducções.....	14:574\$760			87\$300		70\$000		
Ditas em Lisboa com praças da corveta <i>Trojano</i>								
Ditas com a compra de objectos para a viagem de instrucção da corveta <i>Bahiana</i>	1:000\$000							
Dita com advogados em Londres.....							232\$720	
Ditas com a lancha a vapor.....								
Ditas com o encouraçado <i>Mariz e Barros</i> no dique Mauá, em Montevideo.....	14:865\$222							
Ditas feitas pelo commandante da flotilha do Alto Uruguay, com o soldo dos Officiaes e praças da mesma.....	4:040\$000							
Reboque e outras despezas com embarcações de guerra.....	360\$000							
Serventes.....					373\$200			
Diferenças de cambio e commissões nas remessas para Londres e Rio da Prata.....	270:323\$293							
Sobresalentes para o serviço dos escaletres da Capitania.....							200\$640	
Concertos, pinturas, etc.....	2:000\$000						34\$000	
Compra e aluguel de casas, terrenos, etc.....	370\$000	240\$000		324\$442			300\$000	
Dita e concerto do moveis, utensilios e instrumentos.....	4:853\$300							
Salario ao mergulhador que examinou o leme do encouraçado <i>Cabral</i>			180\$000					
Acquisição de predios, por aluguel ou compra, para quartel dos aprendizes marinheiros.....					2:400\$000			
Dita de um retrato de Sua Magestade o Imperador.....						200\$000		
Telegrammas.....	2:639\$391		20\$000	27\$200				
Aluguel de alvarengas para o serviço dos navios de guerra.....								
Soccorros á canhoneira <i>Ivahy</i> , quando encalhada.....								
Desarmamento e conservação dos sobresalentes do patacho <i>Iguassú</i>				1:000\$000				
Iluminação em dias de festividade Nacional.....								
Lavagem de roupa da Enfermaria dos Aprendizes Marinheiros.....								183\$010
Numeração de proprios nacionaes a cargo do Ministerio da Marinha.....	299\$200							
Conducção do brigue-barca <i>Aprendiz Marinheiro</i> da Côrte ao Pará.....	5:809\$025		412\$000					
Ditas e carros diversos.....			15\$000					
Luzes e despezas miudas.....					46\$000		36\$160	
	678:925\$909	1:690\$615	7:230\$788	2:628\$442	3:017\$740	7:941\$394	1:275\$920	718\$656

extraordinarias e eventuaes.

CEARÁ.	PIAUHY.	MARANILÃO	PARÁ.	AMAZONAS.	S. PAULO.	PARANÁ	SANTA CA- THARINA.	S. PEDRO.	MINAS.	MATO GROSSO.	LONDRES.	TOTAL.
56\$040					89\$000							14:867\$806
											300\$778	300\$778
												1:000\$000
											101\$704	101\$704
												252\$720
												14:865\$222
												4:040\$000
							1:310\$000					1:700\$000
												373\$200
												270:323\$293
												200\$640
										67\$160		2:101\$166
300\$000	240\$000	10:000\$000		2:780\$000		60\$000		112\$000				14:726\$442
												4:855\$300
												180\$000
2:400\$000	2:400\$000			2:382\$660			1:200\$000					10:782\$666
												200\$000
											1:137\$037	3:849\$628
		50\$000										50\$000
			212\$000									212\$000
												4:000\$000
			97\$600									97\$600
287\$380							261\$040					702\$060
												299\$200
			3:500\$000									3:500\$000
9\$000			1:120\$478							264\$000		6:485\$025
												1:227\$238
3:536\$722	4:043\$083	14:313\$460	10:302\$838	8:868\$253	818\$430	294\$070	11:868\$078	9:181\$940	140\$600	3:911\$494	36:057\$963	806:706\$007

MINISTERIO DA MARINHA.

TABELLA N. 99.

§. 22 Etapas.

	MUNICIPIO DA CÔRTE.	S. PEDRO.	MATO GROSSO.	TOTAL.
Almirante.....	730\$000	730\$000
Chefe de Esquadra.....	1:063\$000	365\$000	1:428\$000
Chefes de Divisão.....	1:097\$000	1:097\$000
Capitães de Mar e Guerra.....	1:552\$000	365\$000	1:917\$000
Capitães de Fragata.....	365\$000	365\$000
Capitães Tenentes.....	92\$000	92\$000
Primeiros Tenentes.....	212\$000	212\$000
Segundos Tenentes.....	791\$000	791\$000
	5:902\$000	365\$000	365\$000	6:632\$000

MINISTERIO DA GUERRA

MINISTERIO DA MARINHA.

TABELLA N. 95.

§ 18. Escola de Marinha e outros estabelecimentos scientificos.

		MUNICIPIO DA CORTE.
ESCOLA DE MARINHA.		
<i>Directoria.</i>		
Director.....		5:999\$993
Vice-Director.....		2:844\$996
<i>Magisterio.</i>		
Lentes cathedrauticos.....		28:019\$807
Ditos oppositores.....		14:604\$821
Professores de desenho, aparelho e manobra.....		10:891\$887
Ditos de francez e inglez.....		3:753\$127
Ajudantes dos de desenho.....		3:337\$923
Mestre de esgrima e gymnastica.....		1:440\$000
Dito de natacao.....		931\$440
Gratificacao a um lente por contar mais de 25 annos de servico.....		508\$436
<i>Secretaria.</i>		
Secretario.....		3:000\$000
Official-Archivista.....		1:963\$065
Amanuense.....		1:259\$970
Porteiro.....		1:440\$000
<i>Officiaes ao servico da Escola e outros empregados.</i>		
Cirurgiao.....		2:209\$992
Capellao.....		1:503\$996
Commissario-Escrivao.....		1:917\$996
Officiaes da Armada.....		7:308\$244
Fieis.....		678\$326
Enfermeiro.....		580\$000
Mestre.....		348\$326
Guardiao.....		664\$165
Guardas.....		4:500\$000
Cozinheiro e seu ajudante.....		1:043\$332
Carpinteiro.....		770\$185
Calafate.....		1:400\$000
Marinheiros, ditos criados e grumetes.....		13:329\$729
<i>Expediente.</i>		
Papel, pennas, etc.....		1:463\$260
<i>Diversas despesas.</i>		
Comedorias aos Aspirantes e ragoes ás praças.....		27:316\$563
Acquisicao de livros e mappas.....		20\$000
Dita de moveis e utensilios.....		2:481\$600
Combustivel.....		403\$200
Luzes e despesas miudas.....		1:448\$422
COLLEGIO NAVAL.		
<i>Pessoal.</i>		
Director.....		1:330\$640
Vice-Director.....		887\$990
Professores.....		3:854\$405
Adjuntos.....		3:090\$320
Mestre de gymnastica.....		520\$032
Secretario.....		882\$084
Amanuense.....		438\$166
Porteiro.....		505\$166
Continuo e Ajudante do Porteiro.....		354\$835
Medico.....		798\$380
Official de fazenda.....		304\$609
Fiel.....		297\$580
Officiaes subalternos.....		1:215\$798
Cozinheiro.....		403\$331
Serventes.....		1:242\$326
<i>Expediente.</i>		
Papel, pennas, etc.....		919\$800
Impressoes e encadernagoes.....		1:274\$100

Continuação da tabella—Escola de Marinha e outros estabelecimentos científicos.

	MUNICIPIO DA CÔRTE.
<i>Diversas despesas.</i>	
Comedorias aos alumnos.....	9:578\$330
Soldo aos ditos.....	837\$300
Móveis e utensílios.....	7:530\$020
Combustível.....	104\$000
Material para as obras.....	334\$000
Obras feitas pelas companhias do Gaz e City Improvements.....	4:353\$100
Luzes e despesas miudas.....	1:311\$900
EXTERNATO..	
Professores.....	4:714\$010
Adjuntos.....	1:718\$406
Secretario.....	335\$183
Porteiro.....	700\$000
Servente.....	330\$000
BIBLIOTHECA.	
Bibliothecario.....	1:599\$096
Escrivente.....	600\$010
Porteiro.....	605\$000
<i>Expediente.</i>	
Papel, pennas, etc.....	74\$300
Impressões e encadernações.....	1:106\$800
<i>Diversas despesas.</i>	
Servente.....	430\$500
Acquisição de livros etc.....	1:586\$700
Gastos miudos.....	434\$420
COMISSÃO DE DERROTAS.	
Membros.....	2:760\$000
IMPERIAL OBSERVATORIO.	
Ajudante.....	2:369\$805
	212:750\$090

Natureza dos vencimentos.

Soldos.....	704\$000
Ordenados.....	61:013\$467
Gratificações.....	86:176\$945
Dita por contar mais de 25 annos de serviço.....	50\$5436
	148:402\$848

MINISTERIO
TABELLA
§ 19. Re

	MUNICIPIO DA CÔRTE.	ESPIRITO SANTO	BAHIA.	SERGIPE.	ALAGÔAS.	PERNAM- BUCO.	PARAHYBA	RIO GRANDE DO NORTE
Corpo da Armada.								
Almirantes.....	15:241\$930							
Chefes de Esquadra.....	4:320\$000							
Chefes de Divisão.....	10:032\$000		974\$600					
Capitães de Mar e Guerra.....	38:931\$476			1:392\$000	2:319\$996	3:712\$002		
Capitães de Fragata.....	7:908\$000		3:262\$902			624\$001	880\$000	
Capitães Tenentes.....	18:732\$006					1:075\$200		
Primeiros Tenentes.....	24:074\$563		816\$000			329\$616		
Segundos Tenentes.....	3:444\$825		346\$080					
Guardas-Marinhas.....	1:054\$080							
Corpo de Saude.								
Segundas Cirurgiões.....			151\$200			162\$450		
Corpo de Officiaes de Fazenda.								
Commissarios de 2. ^a classe.....						404\$448		
Ditos de 3. ^a								224\$640
Escrivão de 1. ^a classe.....								
Dito de 3. ^a								
Corpo de Machinistas.								
Machinistas de 1. ^a classe.....	4:145\$541							
Dito de 2. ^a dita.....								
Corpo de Officiaes Marinheiros.								
Mestres de 1. ^a classe.....	3:479\$486							
Ditos de 2. ^a	1:127\$581							
Guardiães.....	5632							
Batalhão Naval.								
Soldados.....	115\$000							36\$500
Corpo de Imperiaes Marinheiros.								
Primeiros Sargentos.....	767\$898							120\$000
Segundos Sargentos.....	292\$744	228\$000	106\$416					
Forriéis.....	667\$997						216\$000	
Cabos.....	1:623\$734							144\$000
Marinheiros de 1. ^a classe.....	1:325\$044		278\$408	431\$961				
Ditos de 2. ^a	1:378\$707							
Ditos de 3. ^a	936\$352						60\$000	
Grumetes.....	220\$194				525\$788	2:020\$739		
Praças.....								
	139:819\$571	228\$000	5:934\$506	1:823\$961	2:845\$784	8:328\$456	1:156\$000	525\$140

Recapi

	MUNICIPIO DA CÔRTE.	ESPIRITO SANTO	BAHIA.	SERGIPE.	ALAGÔAS.	PERNAM- BUCO.	PARAHYBA	RIO GRANDE DO NORTE
Corpo da Armada.....	123:738\$880		5:398\$182	1:392\$000	2:319\$996	5:740\$819	880\$000	
Dito de Saude.....			151\$200			162\$450		
Dito de Officiaes de Fazenda.....						404\$448		224\$640
Dito de Machinistas.....	4:145\$541							
Dito de Officiaes Marinheiros.....	4:607\$699		384\$824					36\$500
Batalhão Naval.....	115\$000							264\$000
Corpo de Imperiaes Marinheiros.....	7:212\$454	228\$000		431\$961	525\$788	2:020\$739	276\$000	
	139:819\$571	228\$000	5:934\$506	1:823\$961	2:845\$784	8:328\$456	1:156\$000	525\$140

DA MARINHA.

N. 96.

formados.

CEARÁ.	MARANHÃO.	PARÁ.	AMAZONAS	S. PAULO.	PARANÁ.	SANTA CA- THARINA.	S. PEDRO.	GOYAZ.	MATO GROSSO.	LONDRES.	TOTAL.
									1:670\$400		15:241\$930
											5:990\$100
											11:006\$400
		1:420\$000	1:404\$000	1:440\$000			2:830\$000				53:499\$474
		1:260\$000		1:008\$000			1:152\$000				16:094\$003
		1:052\$894				1:624\$008	2:016\$000				23:424\$908
	1:152\$000	1:405\$364				488\$004	432\$000			432\$000	29:875\$131
		70\$000					846\$720				5:037\$241
											1:051\$080
											313\$650
						467\$040					467\$040
311\$140											715\$488
		640\$320									640\$320
											224\$040
							1:750\$992				4:145\$541
											1:750\$992
								307\$200			3:470\$486
360\$000											1:434\$781
											360\$632
											181\$500
									160\$000		1:167\$895
120\$000			212\$674			106\$416					1:284\$458
338\$208											883\$997
			104\$000	192\$000	32\$000						1:951\$734
											2:170\$410
				96\$000							1:378\$797
96\$000											4:128\$352
	888\$000	202\$337			255\$460				812\$000		280\$191
											4:704\$324
1:225\$248	2:040\$000	6:050\$915	1:720\$674	2:736\$000	287\$460	2:685\$468	9:086\$712	307\$200	2:642\$400	432\$000	189:875\$495

tulação.

CEARÁ.	MARANHÃO.	PARÁ.	AMAZONAS	S. PAULO.	PARANÁ.	SANTA CA- THARINA.	S. PEDRO.	GOYAZ.	MATO GROSSO.	LONDRES.	TOTAL.
	1:152\$000	5:208\$238	1:404\$000	2:448\$000		2:412\$012	7:326\$720		1:670\$400	432\$000	161:223\$567
											313\$650
311\$040		640\$320				467\$040					2:047\$488
							1:750\$992				5:905\$533
360\$000								307\$200			5:659\$723
											181\$500
554\$208	888\$000	202\$337	316\$674	288\$000	287\$460	106\$416			972\$000		14:574\$034
1:225\$248	2:040\$000	6:050\$915	1:720\$674	2:736\$000	287\$460	2:685\$468	9:086\$712	307\$200	2:642\$400	432\$000	189:875\$495

	MUNICIPIO DA CÔRTE.	ESPIRITO SANTO.	BAHIA.	ALAGÔAS.	PERNAM- BUCO.	PARAHYBA.	RIO GRANDE DO NORTE
Gratificação ao Engenheiro encarregado das construcções hydraulicas.....			3:600\$000				
Obras nos Arsenaes.....	64:029\$390		28:088\$340				
Na Bibliotheca de Marinha.....	1:500\$000						603\$000
Nas Capitãneas de portos.....	2:080\$000						
No Deposito do material.....	406:028\$484						
Nos Diques.....	15:333\$332						
No Hospital de Marinha.....	11:314\$826						
Na Intendencia.....							
Nos Pharões.....							
No Quartel da Companhia de Aprendizizes marinheiros.....		1:031\$436		5:340\$774			175\$400
Construcção de um armazem na Ilha das Cobras.....	7:000\$000						
Collocação dos encanamentos de gaz nos terrenos adjacentes ao Quartel do Bata- lhão Naval.....	2:350\$000						
Idem de um guindaste a vapor na Ar- mação.....	33:050\$600						
Obras civis e militares.....	470:933\$037						
Diaria aos mergulhadores que trabalharam junto ao vapor <i>Lamego</i> na desobstrucção do Porto de Santos.....							
Segunda e ultima prestação da obra, por contracto, de uma casa para a residencia da marinhagem da Capitania do Porto.		6:607\$000					
Encanamento d'agua para o Arsenal de Marinha.....	1:213\$400						
Reparos diversos e encanamento de gaz....				586\$764	2:930\$200	43\$000	
	1.014:855\$039	8:258\$436	31:665\$340	5:927\$538	2:930\$200	43\$000	779\$000

MARINHA.

N. 97.

Obras.

CEARÁ	MARANHÃO.	PARÁ.	AMAZONAS.	S. PAULO.	PARANÁ.	SANTA CATHARINA.	S. PEDRO.	MATO GROSSO.	TOTAL.
									3:600\$000
								29:549\$800	121:644\$830
1:156\$730					47\$400		67\$800		1:500\$000
	296\$900								1:875\$830
									2:080\$000
									406:323\$354
									45:333\$332
	3:773\$000	538\$780				1:366\$000			41:311\$826
									5:877\$780
810\$000			2:386\$413	9:230\$319	94\$000				19:708\$312
									7:000\$000
									2:350\$000
									33:030\$600
									470:935\$0.7
				15:460\$000					15:460\$000
									6:607\$000
									1:213\$400
							293\$080		3:833\$014
1:966\$730	4:069\$900	538\$780	2:386\$413	24:710\$319	142\$400	1:366\$000	360\$850	29:340\$800	1.129.748\$765

NO
LA
RA

DA MARINHA.

N. 98.

ordinarias e eventuaes.

DE TE.	GEARÁ.	PIAUIHY.	MARANHÃO	PARÁ.	AMAZONAS	S. PAULO.	PARANÁ.	SANTA GA- THARINA.	S. PEDRO.	MINAS.	MATO GROSSO.	LONDRES.	TOTAL.
3006		120\$000	300\$000	528\$830			114\$000	6:877\$558	4:421\$556		3:310\$329	12:416\$221	204:725\$604
				111\$201									35:300\$250
			300\$000	1:991\$438									17:823\$491
													66\$538
													171\$432
				600\$000	200\$000								890\$000
				941\$094	168\$000							2:350\$996	2:530\$996
					170\$001								1:409\$994
					56\$506								170\$001
				400\$000									56\$503
													400\$000
													3:800\$000
													1:000\$000
												106\$000	106\$000
												900\$000	900\$000
													1:000\$000
13\$200													33\$200
	64\$500	107\$730					68\$270				230\$999		661\$409
												888\$800	888\$800
32\$120	116\$000	92\$120	40\$000	332\$413	583\$161	36\$500						10:983\$113	131:409\$996
	74\$280		16\$800										983\$880
			2:773\$670		769\$489	54\$000			3:919\$590			24\$667	17:013\$791
		30\$000	208\$000		228\$000	123\$400	22\$700	12\$000					2:303\$400
		25\$000		118\$000		422\$030				140\$000			725\$650
												4:962\$037	4:962\$037
				137\$914	1:520\$850				728\$800			1:677\$518	6:615\$822
			231\$000					1:709\$000					6:451\$900
	270\$462												1:940\$000
													270\$462
		1:028\$233	500\$000			102\$480		468\$480					3:026\$000
													325\$000

D. 35.

Continuação da tabella — Despezas

	MUNICIPIO DA CÔRTE.	ESPIRITO SANTO.	BAHIA.	SERGIPE.	ALAGÔAS.	PER-NAMBUCO.	PARAÍBYBA.	RIO GRANDE DO NORTE.
Despezas com impressões, encadernações, publicações e traducções.....	14:574\$766			87\$000		70\$000		
Ditas em Lisboa com praças da corveta <i>Trajano</i>								
Ditas com a compra de objectos para a viagem de instrucção da corveta <i>Bahiana</i>	1:000\$000							
Dita com advogados em Londres.....							252\$720	
Ditas com a lancha a vapor.....								
Ditas com o encouraçado <i>Mariz e Barros</i> no dique Mauá, em Montevideo.....	14:865\$222							
Ditas feitas pelo commandante da flotilha do Alto Uruguay, com o soldo dos Officiaes e praças da mesma.....	4:040\$000							
Reboque e outras despezas com embarcações de guerra.....	360\$000							
Serventes.....					373\$200			
Differenças de cambio e comissões nas remessas para Londres e Rio da Prata.....	270:323\$203							
Sobresalentes para o serviço dos escaleres da Capitania.....							200\$640	
Concertos, pinturas, etc.....	2:000\$000						34\$000	
Compra e aluguel de casas, terrenos, etc.....	370\$000	240\$000		324\$442			300\$000	
Dita e concerto do moveis, utensilios e instrumentos.....	4:855\$300							
Salario ao mergulhador que examinou o leme do encouraçado <i>Cabral</i>			180\$000					
Acquisição de predios, por aluguel ou compra, para quartel dos aprendizes marinheiros.....					2:400\$000			
Dita de um retrato de Sua Magestade o Imperador.....						200\$000		
Telegrammas.....	2:669\$391		26\$000	27\$200				
Aluguel de alvarengas para o serviço dos navios de guerra.....								
Soccorros á canhoneira <i>Ivahy</i> , quando encalhada.....								
Desarmamento e conservação dos sobresalentes do patacho <i>Aguassú</i>				1:000\$000				
Iluminação em dias de festividade Nacional.....								
Lavagem de roupa da Enfermaria dos Aprendizes Marinheiros.....								183\$010
Numeração de proprios nacionaes a cargo do Ministerio da Marinha.....	299\$200							
Conducção do brigue-barca <i>Aprendiz Marinheiro</i> da Côrte ao Pará.....	5:809\$023		412\$000					
Ditas e carretos diversos.....			15\$000					
Luzes e despezas miudas.....					46\$600		36\$160	
	678:925\$909	1:690\$015	7:230\$788	2:628\$442	3:017\$740	7:941\$394	1:275\$020	718\$656

extraordinarias e eventuaes.

CEARÁ.	PIAUIH.	MARANILÃO	PARÁ.	AMAZONAS.	S. PAULO.	PARANÁ	SANTA CATARINA.	S. PEDRO.	MINAS.	MATO GROSSO.	LONDRES.	TOTAL.
56\$040					89\$000							14:867\$806
											300\$778	300\$778
												1:000\$000
											101\$704	101\$704
												252\$720
												14:865\$222
												4:040\$000
							1:310\$000					1:700\$000
												373\$200
												270:323\$293
												200\$640
										67\$166		2:101\$166
300\$000	240\$000	10:000\$000		2:780\$000		60\$000		112\$000				14:726\$442
												4:855\$300
												180\$000
2:400\$000	2:400\$000			2:382\$666			1:200\$000					10:782\$666
												200\$000
											1:137\$037	3:849\$628
		50\$000										50\$000
			212\$000									212\$000
												1:000\$000
			97\$600									97\$600
257\$380							261\$640					702\$060
												299\$200
			3:500\$000									3:500\$000
9\$000			1:120\$478							264\$000		6:485\$025
												1:227\$238
3:536\$722	4:043\$083	14:313\$466	10:302\$838	8:868\$253	818\$430	204\$970	11:868\$678	9:181\$946	140\$600	3:911\$494	36:057\$963	806:798\$007

78

310

630

MINISTERIO DA MARINHA.

TABELLA N. 99.

§. 22 Etapas.

	MUNICIPIO DA CÔRTE.	S. PEDRO.	MATO GROSSO.	TOTAL.
Almirante.....	730\$000	730\$000
Chefe de Esquadra.....	1:063\$000	363\$000	1:428\$000
Chefes de Divisão.....	1:097\$000	1:097\$000
Capitães de Mar e Guerra.....	1:532\$000	363\$000	1:917\$000
Capitães de Fragata.....	363\$000	363\$000
Capitães Tenentes.....	92\$000	92\$000
Primeiros Tenentes.....	212\$000	212\$000
Segundos Tenentes.....	791\$000	791\$000
	5:902\$000	363\$000	363\$000	6:632\$000

MINISTERIO DA GUERRA

MINISTERIO DA GUERRA.

TABELLA N. 100.

§ 1. Secretaria de Estado e Repartições annexas.

	MUNICIPIO DA CÔRTE.
<i>Pessoal.</i>	
Ministro e Secretario de Estado.....	12:000,000
Director Geral.....	7:200,000
Chefes de Secção.....	14:753,696
Primeiros Officiaes.....	15:980,973
Segundos ditos.....	23:537,981
Amanuenses.....	7:901,509
Praticantes.....	3:752,582
<i>Expediente.</i>	
Papel, pennas e outros objectos.....	2:984,400
Impressões e encadernações.....	9:184,000
Repartições annexas.	
REPARTIÇÃO DO AJUDANTE GENERAL.	
<i>Expediente.</i>	
Papel, pennas, etc.....	2:605,709
Impressões e encadernações.....	2:937,000
REPARTIÇÃO DO QUARTEL-MESTRE GENERAL.	
<i>Pessoal.</i>	
Escrepturarios.....	11:033,380
<i>Expediente.</i>	
Papel, pennas e mais objectos.....	6:918,736
Impressões e encadernações.....	9:600,000
REPARTIÇÃO FISCAL.	
<i>Pessoal.</i>	
Director.....	8:125,008
Chefes de Secção.....	11:999,988

Continuação da tabella — Secretaria de Estado e repartições annexas.

	MUNICIPIO DA CÔRTE.
Primeiros Escripturarios.....	9:179,461
Segundos ditos.....	14:903,230
Terceiros ditos.....	11:211,509
Praticantes.....	3:662,980
Gratificação a empregados que contam mais de 30 annos de serviço.....	196,223
<i>Archivo.</i>	
Archivista.....	3:251,496
<i>Empregados addidos.</i>	
Correios.....	2:705,178
PORTARIA	
Porteiro.....	2:386,858
Ajudantes.....	2:957,943
Continuos.....	6:031,980
<i>Expediente.</i>	
Papel, pennas, etc.....	2:506,000
Impressões e encadernações.....	344,000
	<hr/>
	209:851,820

Natureza dos vencimentos.

Ordenados.....	122:387,643
Gratificações.....	38:426,730
Dita adicional.....	710,000
Dita de exercicio.....	2:064,000
Dita a empregados que contam mais de 30 annos de serviço.....	196,223
Soldos.....	5:348,380
Etapas.....	2:159,000
	<hr/>
	171:291,976

MINISTERIO DA GUERRA.

TABELLA N. 101.

§ 2. Conselho Supremo Militar.

	MUNICIPIO DA CÔRTE.	BAHIA.	PERNAMBUCO.	CEARÁ.	PARÁ.	AMAZONAS.	S. PEDRO.	MATO GROSSO.	TOTAL.
CONSELHO SUPREMO.									
Conselheiros de guerra.....	7:000\$000								7:000\$000
Vogaes.....	9:555\$913								9:555\$913
Juizes togados.....	2:679\$300								2:679\$300
Secretario de guerra.....	2:000\$000								2:000\$000
SECRETARIA.									
Secretario.....	799\$994								799\$994
Officiaes.....	11:968\$466								11:968\$466
Dito archivista.....	240\$000								240\$000
Porteiro.....	1:200\$000								1:200\$000
Continuos.....	1:800\$000								1:800\$000
Gratificação a um empregado que conta mais de 30 annos de serviço.....	202\$500								202\$500
AUDITORIA.									
Auditores.....	3:600\$000	720\$000	720\$000	380\$645	720\$000	720\$000	3:599\$988	717\$285	11:177\$918
<i>Expediente.</i>									
Papel, pennas e outros objectos. Impressões.....	1:027\$880 45\$000								1:027\$880 45\$000
<i>Diversas despesas.</i>									
Gratificação a um ordenança. Servente.....	116\$800 300\$000								116\$800 300\$000
Despezas miudas.....	76\$480								76\$480
	42:612\$333	720\$000	720\$000	380\$645	720\$000	720\$000	3:599\$988	717\$285	80:190\$281

Natureza dos vencimentos.

	MUNICIPIO DA CÔRTE.	BAHIA.	PERNAMBUCO.	CEARÁ.	PARÁ.	AMAZONAS.	S. PEDRO.	MATO GROSSO.	TOTAL.
Ordenados.....	11:200\$000						2:400\$000		13:600\$000
Gratificações.....	29:643\$673	720\$000	720\$000	380\$645	720\$000	720\$000	1:199\$988	717\$285	34:821\$591
Dita por mais de 30 annos de serviço.....	202\$500								202\$500
	41:046\$173	720\$000	720\$000	380\$645	720\$000	720\$000	3:599\$988	717\$285	48:624\$091

MINISTERIO DA GUERRA.

TABELLA N. 102.

§ 3. Pagadoria das Tropas da Côrte.

	MUNICIPIO DA CÔRTE.
<i>Pessoal.</i>	
Inspector.....	6:000,000
Primeiros Officiaes.....	5:947,413
Segundos ditos.....	4:690,751
Terceiros ditos.....	7:249,961
Amanuenses.....	4:661,221
Pagador.....	3:849,996
Fieis.....	3:124,954
Porteiro e archivista.....	1:745,532
Continuo.....	895,920
	38:165,748

Natureza dos vencimentos.

Ordenados.....	30:880,549
Gratificações.....	7:285,199
	38:165,748

MINISTERIO DA GUERRA.

TABELLA N. 103.

§ 4. Archivo militar e Officina lithographica.

		MUNICIPIO DA CÔRTE.
ARCHIVO MILITAR.		
<i>Pessoal.</i>		
Director		1:599,994
Porteiro		1:200,000
Continuo.....		799,092
OFFICINA LITHOGRAPHICA.		
<i>Pessoal.</i>		
Gravadores.....		10:570,074
Impressores		4:998,483
Aprendizes		2:412,392
Viradores de machina.....		1:059,253
Servente.....		538,393
Guarda.....		1:080,000
<i>Expediente.</i>		
Papel, pennas e mais objectos.....		1:772,078
Impressões e encadernações.....		120,600
<i>Diversas despezas.</i>		
Material e diversos objectos.....		4:384,240
Moveis e utensilios.....		304,000
Despezas miudas.....		1:068,760
		31:908,259

Natureza dos vencimentos.

Ordenados.....	1:400,000
Gratificações.....	2:199,986
Diarias.....	20:658,595
	24:258,581

	MUNICIPIO DA CÔRTE.	ESPIRITO SANTO.	BAHIA.	SERGIPE.	ALAGÓAS	PERNAMBUCO	PARAHYBA.	CEARÁ.
<i>ESCOLA MILITAR.</i>								
1.º Commandante.....	4:627\$000							
2.º Dito.....	1:540\$104							
Quartel-mestre.....	960\$000							
Agente.....	960\$000							
Commandante da com- panhia de alumnos.	429\$044							
Bibliothecario.....	1:421\$333							
Porteiro.....	1:800\$000							
<i>Secretaria.</i>								
Secretario.....	2:238\$000							
Escripturario.....	1:980\$000							
Amanuenses.....	1:661\$612							
<i>Ensino.</i>								
Lentes.....	40:719\$550							
Repetidores.....	13:309\$280							
Professor de desenho..	4:325\$130							
Adjuntos.....	7:104\$488							
Mestres de gymnastica e natação, de esgri- ma e equitação, de fogos e artificios de guerra.....	5:942\$000							
Instructores.....	4:917\$600							
Preparador e conser- vador.....	662\$633							
<i>Differentes serviços.</i>								
Guardas.....	7:141\$949							
Serventes.....	5:800\$900							
<i>Expediente.</i>								
Papel, pennas, etc....	1:016\$040							
Impressões.....	170\$000							
<i>Diversas despesas.</i>								
Despezas com as aulas.	43\$080							
Asseio, luzes e gastos miudos.....	4:863\$152							
<i>ESCOLA PREPARATORIA ANNEXA Á MILITAR.</i>								
Professores.....	15:118\$849							
Adjuntos.....	11:062\$136							

GUERRA.

N. 104.

Militar.

PIAUHY.	MA-RANHÃO.	PARÁ.	AMA-ZONAS.	S. PAULO	PARANÁ	SANTA CA-THARINA.	S. PEDRO.	MINAS.	GOYAZ.	MATO GROSSO.	TOTAL.
											4:627\$000
											1:540\$104
											960\$000
											960\$000
											429\$014
											1:421\$333
											1:800\$000
											2:238\$000
											1:980\$000
											1:661\$612
									2:400\$000		43:119\$550
											13:309\$280
											4:325\$130
											7:104\$488
											3:942\$000
											4:917\$600
											662\$633
											7:144\$949
											3:800\$900
											1:016\$040
											170\$000
											43\$080
											4:863\$152
											15:118\$849
											11:062\$136

	MUNICIPIO DA CÔRTE.	ESPIRITO SANTO.	BAHIA.	SERGIPE.	ALAGÓAS	PERNAMBUCO.	PARAHYBA.	CEARÁ.
ESCOLA GERAL DO TIRO NO CAMPO GRANDE.								
Commandante.....	2:311\$000							
Ajudante.....	1:577\$983							
Instructores geraes...	2:813\$363							
Ditos adjuntos.....	4:248\$400							
Quartel-mestre.....	259\$334							
Secretario.....	288\$000							
Agente.....	262\$451							
Gratificação ás praças empregadas na lim- peza e concerto do armamento, instru- mentos, utensilios, etc.....	3:457\$431							
APRENDIZES ARTILHEI- ROS.								
Commandante.....	1:931\$000							
Officiaes.....	3:206\$000							
Professores.....	3:790\$000							
Adjuntos.....	480\$000							
<i>Curso de infantaria e cavallaria.</i>								
Commandante.....								
Ajudante.....								
Quartel-Mestre.....								
<i>Secretaria.</i>								
Secretario.....								
<i>Ensino.</i>								
Professores.....								
Adjuntos.....								
Instructores.....								
Mestre de hippiatrica.								
Dito de esgrima.....								
Dito de gymnastica...								
Porteiro.....								
Guardas.....								
Serventes.....								
Preparador e conser- vador do gabinete e laboratorio de phy- sica e chimica.....								
<i>Diversas despezas.</i>								
Objectos para o expe- diente.....								
<i>Escolas regimentaes.</i>								
Professores.....	1:688\$864	219\$988	592\$341	52\$997	192\$751	617\$742	234\$838	220\$546
Adjuntos.....	812\$753		319\$998		113\$396	353\$144	118\$333	120\$000

— Instrução militar.

PIAUHY.	MA- RANHÃO.	PARÁ.	AMA- ZONAS.	S. PAULO.	PARANÁ.	SANTA CA- THARINA.	S. PEDRO.	MINAS.	GOYAZ.	MATO GROSSO.	TOTAL.
											2:311\$000
											1:577\$983
											2:813\$363
											1:248\$400
											2:9\$354
											288\$000
											262\$451
											3:457\$431
											1:951\$000
											3:206\$000
											3:790\$000
											480\$000
							3:421\$800				3:421\$800
							960\$000				960\$000
							120\$000				120\$000
							991\$000				991\$000
							8:138\$000				8:138\$000
							1:531\$808				1:531\$808
							1:513\$862				1:513\$862
							600\$000				600\$000
							1:080\$000				1:080\$000
							600\$000				600\$000
							600\$000				600\$000
							960\$000				960\$000
							1:580\$400				1:580\$400
							288\$000				288\$000
							643\$820				643\$820
239\$999	240\$000	461\$008	196\$773	381\$995	226\$258	240\$000	2:316\$170	240\$000	239\$999	239\$999	8:851\$268
119\$997	91\$999	240\$000	92\$428	105\$184	106\$743	118\$999	937\$448	120\$000	101\$710	120\$000	3:992\$102

	MUNICIPIO DA CÔRTE.	ESPIRITO SANTO.	BAHIA.	SERGIPE.	ALAGÓAS	PERNAMBUCO.	PARAÍHYBA.	CEARÁ.
<i>Diversas despesas.</i>								
Compra de compendios e objectos para o ex- pediente.....	2:499,755	53,560	64,620	212,700	18,220	216,780
OBSERVATORIO ASTRONO- MICO.								
Director.....	12:000,000
Adjuntos.....	3:397,784
Praticantes.....	954,666
<i>Differentes serviços.</i>								
Guardas.....	1:080,000
Serventes.....	1:752,000
<i>Expediente e eventuaes.</i>								
Papel, pennas, etc....	64,800
Luzes, assefo e despesas miudas.....	1:893,021
DESPEZAS GERAES.								
Alferes alumnos.....	26:581,475
Diaria a alumnos que vencem soldo de 1. ^{os} e 2. ^{os} sargentos....	11:062,550
	227:246,530	273,548	912,339	52,997	370,767	1:183,586	371,391	566,326

Natureza dos

	MUNICIPIO DA CÔRTE.	ESPIRITO SANTO.	BAHIA.	SERGIPE.	ALAGÓAS	PERNAMBUCO.	PARAÍHYBA.	CEARÁ.
Ordenados.....	72:399,270
Gratificações.....	59:575,973	219,988	912,339	52,997	306,147	970,886	353,171	349,546
Dita activa.....	14:580,288
Dita adicional.....	2:839,610
Dita de exercicio.....	3:868,832
Dita como chefe.....	720,000
Dita especial.....	1:200,000
Dita de residencia.....	4:829,363
Soldo.....	16:929,665
Forragens.....	8:828,600
Etapa.....	6:812,200
Diaria.....	11:062,550
	203:646,351	219,988	912,339	52,997	306,147	970,886	353,171	349,546

— Instrukção militar.

PIAUIHY.	MA-RANHÃO.	PARÁ.	AMAZONAS.	S. PAULO.	PARANÁ.	SANTA CATHARINA.	S. PEDRO.	MINAS.	GOYAZ.	MATO GROSSO.	TOTAL.
.....	110\$920	18\$990	47\$460	162\$340	24\$600	69\$610	528\$660	4:028\$215
.....	12:000\$000
.....	5:397\$784
.....	954\$666
.....	1:080\$000
.....	1:752\$000
.....	64\$800
.....	1:893\$021
.....	26:581\$475
.....	5:904\$820	16:967\$370
359\$996	442\$919	719\$998	289\$201	487\$179	380\$461	521\$339	32:211\$698	429\$610	870\$369	2:759\$999	270:450\$253

vencimentos.

PIAUIHY.	MA-RANHÃO.	PARÁ.	AMAZONAS.	S. PAULO.	PARANÁ.	SANTA CATHARINA.	S. PEDRO.	MINAS.	GOYAZ.	MATO GROSSO.	TOTAL.
.....	1:020\$000	2:400\$000	75:819\$270
.....	5:473\$588	360\$000	341\$709	359\$999	72:137\$726
.....	1:550\$000	16:130\$288
.....	2:839\$610
.....	41:733\$670	15:602\$502
.....	360\$000	1:080\$000
.....	600\$000	1:800\$000
.....	4:829\$363
.....	16:929\$665
.....	3:320\$800	12:149\$400
.....	6:812\$200
.....	7:485\$220	18:547\$770
359\$996	331\$999	701\$008	289\$201	487\$179	333\$001	358\$999	31:543\$278	360\$000	341\$709	2:759\$999	244:677\$794

Guerra, armazens de artigos bellicos, etc.

MARANHÃO	PARÁ.	AMAZONAS	S. PAULO.	PARANÁ.	SANTA CATHARINA	S. PEDRO.	MINAS.	GOYAZ.	MATO GROSSO	LONDRES.	TOTAL.
											600\$000
											4:281\$230 4:564\$989
	595\$159								600\$000 591\$666 213\$975		6:455\$276 3:580\$278 283\$465 4:329\$700
	5:844\$600					1:329\$700 12:431\$317 1:784\$737			1:304\$400		06:476\$006 12:378\$934 9:532\$907
	9:532\$907					4:130\$620			1:436\$200		50:041\$193
	196\$112 999\$996					1:560\$208 1:194\$050 561\$199					4:937\$019 4:584\$675 1:887\$571
	799\$992 1:454\$881 1:339\$891					799\$587 1:232\$457 1:395\$524 599\$997 565\$333 231\$270					2:344\$062 3:031\$884 5:527\$269 599\$997 565\$333 231\$270
	74:452\$857					65:843\$074					923:380\$319
	1:508\$355					533\$500					13:175\$736
						16:673\$628					17:633\$358 36\$000
						1:360\$600					1:435\$600
						1:436\$763					13:397\$749
											515\$182
											53:820\$981
	840\$000 210\$714 2:101\$810 499\$992					821\$617 415\$017 3:228\$357			830\$076 594\$072 2:983\$315 258\$342		6:172\$315 3:580\$175 21:014\$029 4:817\$877 110\$000 6:132\$891 2:193\$644 1:018\$076 15:215\$600 4:225\$429 74:025\$717 704\$667
	793\$333 465\$717 141\$316					459\$293			3:511\$400		
						492\$229 8:805\$500					
	106\$120										106\$120

Continuação da tabella — Arsenaes de

	MUNICIPIO DA CÔRTE.	ESPIRITO SANTO.	BAHIA.	SERGIPE.	ALAGÔAS.	PERNAM- BUGO.	PARAHYBA	RIO GRANDE DO NORTE	CEARÁ.	PIAUHY.
<i>Diversas despesas.</i>										
Sustento do Pedagogo, Aju- dante e Guardas, cura- tivo e sustento dos Apren- dizes, vestuario para os ditos, lavagem de roupa e despesas miudas das aulas e enfermarias						19:926#480				
COMPANHIA DE OPERARIOS.										
Commandantes.....			1:134#784			360#000				
Officiaes.....	770#999		488#000							
Praças	44:486#660		15:735#700			12:675#044				
ARMAZENS DE ARTIGOS BELLICOS.										
Encarregados.....		773#000		773#000	773#000	773#000	773#000	773#000	773#000	773#000
Fieis.....							600#000	600#000	600#000	
Guardas		1:069#459		1:080#000	1:080#000		480#000	480#000	480#000	1:080#000
Serventes.....		584#000		396#200	438#000	498#000	956#800	450#000	292#760	365#000
<i>Ecpediente.</i>										
Papel, pennas, etc.....		88#940					38#500		94#330	38#500
PROVIMENTO DOS ARMAZENS.										
Construcções e reparos; compra de artilharia, pol- vora, mixtos, ferramen- tas, machinas, materia prima para fabrico e con- certo de obras; e acquisi- ção de utensilios para os corpos, fortalezas, hospi- taes, enfermarias e outras estações do Ministerio da Guerra.....	200:320#240	419#826	50:528#264	114#480	396#085	19:222#075		128#760	5:088#480	806#130
LABORATORIOS.										
DIRECTORIA.										
Director.....	4:909#992		1:435#000							
Ajudante.....	1:999#999									
Escripturario.....	1:200#000									
Encarregado.....						773#000				
ARREGADAÇÃO.										
Almoxarife.....	1:500#000									
Escrivão.....	1:183#870									
ESCRITORIO.										
Escrivão.....	1:187#088									
<i>Addito.</i>										
Fiel do extinto labora- torio do Castello.....		566#115								
OFFICINAS.										
Preparador de chimica...	2:400#00									
Serventes.....			2:189#600							
Guardas.....										
Mestres, contra-mestres, operarios e artifices.....	101:200#330					1:327#050				

Guerra, armazens de artigos bellicos, etc.

MARANHÃO	PARÁ.	AMAZONAS	S. PAULO.	PARANÁ.	SANTA CATHARINA	S. PEDRO.	MINAS.	GOYAZ.	MATO GROSSO	LONDRES.	TOTAL.
	4:259#428								16:517#860		40:703#768
	140#000					240#000			200#000		2:074#734
	18:441#390					14:083#750					1:264#990
											105:422#544
773#000		288#000	1:546#000	773#000	769#900	2:684#000	893#912	760#418			14:669#230
600#000		600#000	600#000	600#000	600#000	600#000	600#000				5:400#000
480#000		480#000	480#000	480#000	480#000	1:615#714	480#000	1:061#129			11:306#302
356#400		547#300	730#000	303#000	320#400	748#200	365#000	297#000			7:654#260
100#240		307#180									667#600
13:190#416	18:102#268	769#940	3:421#510	779#800	2:911#868	30:764#539	9:679#373	112#000	58:131#636	4:518#852	509:105#531
							2:582#000		3:600#000		12:316#992
							1:445#000		1:590#996		5:044#995
											1:200#000
	773#000										1:546#000
							1:491#934				2:991#934
							1:071#842				2:255#712
											1:187#088
											566#115
							1:480#000				3:880#000
							12:636#000				14:825#600
							1:468#000				1:468#000
							16:744#850		72:068#842		101:344#272

Continuação da tabella — Arsenaes de

	MUNICIPIO DA CÔRTE.	ESPIRITO SANTO.	BAHIA.	SERGIPE.	ALAGÔAS.	PERNAM- BUCO.	PA- RAHYBA.	RIO GRANDE DO NORTE	CEARÁ.	PIAUHY.
<i>Diversas despesas.</i>										
Compra de mixtos, mate- ria prima, instrumen- tos, fardamento, etc. . . .	9:135\$608									
Gastos miudos e com o ex- pediente	5:514\$173									
FARDAMENTO, ESQUIPA- MENTO, ARREIOS E ARMA- MENTO.										
Para os differentes Corpos do Exercito	4.107:795\$661		1.605\$420			60:547\$483	511\$988		2:345\$723	1:807\$822
	2.630:554\$422	2:635\$225	250:627\$551	2:363\$680	2:694\$585	234:360\$687	3:300\$288	2:431\$760	9:674\$273	4:870\$432

Natureza dos

	MUNICIPIO DA CÔRTE.	ESPIRITO SANTO.	BAHIA.	SERGIPE.	ALAGÔAS.	PERNAM- BUCO.	PARAHYBA	RIO GRANDE DO NORTE	CEARÁ.	PIAUHY.
Ordenados	72:279\$030		9:455\$801			7:850\$253				
Gratificações	115:919\$631		23:022\$251	1:080\$000	1:080\$000	17:718\$354	1:080\$000		1:080\$000	1:439\$996
Dita adicional	120\$000	120\$000	477\$419	120\$000	120\$000	240\$000	120\$000	120\$000	120\$000	120\$000
Dita de exercicio	1:067\$999	1:357\$459	744\$000	288\$000	288\$000	936\$000	288\$000	1:368\$000	288\$000	288\$000
Dita especial	727\$000					237\$083				
Soldo	8:272\$250					2:852\$154				
Etapa	36:879\$410	365\$000	14:334\$600	365\$000	373\$500	10:352\$890	363\$000	365\$000	365\$000	365\$000
Diarias	968:998\$502	584\$000	146:225\$667	396\$200	438\$000	87:891\$399	956\$800	450\$000	202\$760	365\$000
Forragens			292\$000							
	1.203:963\$842	2:426\$459	194:554\$738	2:240\$200	2:299\$500	128:278\$133	2:809\$800	2:303\$000	2:145\$760	2:577\$996

Guerra, armazens de artigos bellicos, etc.

MARANHÃO	PARÁ.	AMA- ZONAS.	S. PAULO.	PARANÁ.	SANTA CATHA- RINA.	S. PEDRO.	MINAS.	GOYAZ.	MATO GROSSO.	LONDRES.	TOTAL.
						297\$600					9:433\$205
						3:489\$360			1:885\$553		10:889\$088
	15:688\$447	1:484\$998			390\$605	213:022\$482		1:193\$892	9:204\$362		1.415:688\$883
15:500\$056	175:006\$457	4:477\$618	0:777\$510	2:935\$800	5:478\$773	451:913\$719	12:018\$285	3:424\$439	190:533\$459	4:518\$852	4.016:196\$891

vencimentos.

MARANHÃO.	PARÁ.	AMAZONAS.	S. PAULO.	PARANÁ.	SANTA CATHARINA	S. PEDRO	MINAS.	GOYAZ.	MATO GROSSO.	TOTAL.
	6:673\$874			1:080\$000		10:442\$451			18:014\$684	125:796\$093
1:080\$000	17:475\$731	1:915\$500	1:080\$000		1:080\$000	24:467\$317	4:445\$000	1:061\$129	8:012\$122	220:037\$251
120\$000	350\$000		240\$000	120\$000	120\$000	1:318\$667	159\$888	118\$064		4:224\$088
288\$000	978\$000		576\$000	288\$000	284\$900	4:604\$000	320\$424	283\$354		14:536\$136
	100\$000					240\$000				1:304\$088
	6:368\$360					3:854\$650				21:347\$414
368\$000	34:309\$455		730\$000	365\$000	365\$000	15:016\$962	413\$000	359\$000		116:014\$417
356\$400	68:074\$586		730\$000	303\$000	326\$400	5:229\$695		297\$000	78:410\$042	1.300:328\$451
	561\$600					1:310\$800				2:164\$400
2:209\$400	134:951\$606	1:915\$500	3:356\$000	2:156\$000	2:176\$300	66:484\$742	2:338\$912	2:118\$517	104:436\$848	1.865:752\$283

Continuação da tabella —

	MUNICIPIO DA CÔRTE.	ESPIRITO SANTO.	BAHIA.	SERGIPE.	ALAGÓAS.	PERNAMBUCO.	PARAHYBA	RIO GRANDE DO NORTE.	CEARÁ.	PIAUHY.
Tratamento de praças em hospitaes e enfermarias particulares....	6:426\$180									
Idem, idem na colonia militar do Urucú, em Minas Geraes.....	907\$000									
Supprimento do deficit das enfermarias militares.....							1:419\$473	49\$111		
Agua, luzes e despesas miudas.....	16:089\$734		1:868\$165			3:474\$300	21\$500			
Despeza das Provincias paga na Côrte.										
Director do hospital militar em Pernambuco.	600\$000									
	454:442\$722	5:541\$426	135:684\$611	10:701\$974	13:058\$506	79:437\$101	13:739\$463	6:899\$453	17:852\$878	8:436\$615

Natureza dos

	MUNICIPIO DA CÔRTE.	ESPIRITO SANTO.	BAHIA.	SERGIPE.	ALAGÓAS.	PERNAMBUCO.	PARAHYBA	RIO GRANDE DO NORTE.	CEARÁ.	PIAUHY.
Soldo.....	67:226\$688		33:734\$676	2:302\$000	3:581\$696	7:973\$667	2:642\$000	1:248\$000	3:477\$333	1:080\$000
Adicional.....	29:378\$247	480\$000	10:570\$146	1:672\$258	2:267\$330	6:222\$615	1:282\$580	932\$837	1:852\$021	924\$000
Exercicio.....	14:620\$322	1:563\$590	21:700\$752	3:474\$516	4:101\$605		1:975\$555	2:472\$707	3:684\$041	1:848\$000
Etapa.....	27:804\$850	365\$000	11:101\$000	1:522\$000	1:877\$300	4:920\$000	964\$000	702\$000	1:470\$000	730\$000
Forragem.....	1:022\$000								240\$000	
Gratificações.....	103:157\$757		16:209\$683	952\$000	820\$055	26:828\$209	2:757\$661			514\$709
Diarias.....			9:989\$600							
	303:209\$864	2:408\$590	103:325\$857	9:922\$774	12:647\$986	43:944\$191	9:621\$796	5:355\$564	10:723\$395	5:696\$709

Corpo de Saude e Hospitaes.

MARANHÃO	PARÁ.	AMAZONAS.	S. PAULO.	PARANÁ.	SANTA CATARINA.	S. PEDRO.	MINAS.	GOYAZ.	MATO GROSSO.	TOTAL.
3:781#880	7:688#609	1:220#062	19:116#731
.....	907#000
3:087#536	6:085#081	27#078	920#562	2:528#370	13:797#131
1:288#241	152#027	407#000	5#280	23:037#156
.....	600#000
28:148#670	41:545#662	30:900#426	19:302#702	10:471#400	19:052#243	126:023#140	4:164#306	24:926#334	71:375#839	1.123:784#310

vencimentos.

MARANHÃO	PARÁ.	AMAZONAS	S. PAULO.	PARANÁ.	SANTA CATARINA.	S. PEDRO.	MINAS.	GOYAZ.	MATO GROSSO.	TOTAL.
2:744#631	4:863#674	1:702#128	3:672#000	3:302#000	4:453#418	22:929#392	1:080#000	3:840#000	10:200#054	182:823#337
1:528#282	3:769#825	3:520#052	1:920#000	1:904#516	2:871#808	13:286#596	480#000	1:440#000	14:657#684	100:950#817
3:322#804	7:519#331	3:422#205	3:42#806	5:392#835	31:039#232	960#000	2:880#000	14:946#817	128:330#138
1:424#000	2:832#000	1:341#000	1:825#000	1:446#000	2:330#600	10:994#000	365#000	1:387#000	6:979#600	82:380#350
.....	324#800	529#600	2:116#400
2:651#480	078#024	516#000	7:371#634	276#000	2:503#760	1:956#000	2:328#403	229:821#375
1:779#054	11:768#654
13:450#231	19:962#864	10:561#385	14:788#634	10:444#322	17:552#441	78:574#020	2:885#000	11:503#000	49:642#158	738:221#091

tabella — Exercito.

PIAUHY.	MARANHÃO.	PARÁ.	AMAZONAS.	S. PAULO.	PARANÁ.	SANTA CATHARINA.	S. PEDRO.	MINAS.	GOYAZ.	MATO GROSSO.	LONDRES.	TOTAL.
	4.963,8000	4.547,8000	58,5266			2.965,8400	10.783,8800			5.347,8000		37.732,8638
	2.912,8779	3.147,8000	341,8411	018,8754		3.890,8837	12.287,8424		375,8191	8.450,8763		59.025,8171
	1.797,8000	1.377,8000				8.264,8072	22.036,8940			9.288,8627		87.893,8286
	1.264,8997	1.437,8142					9.386,8564			1.235,8999		24.145,8731
	1.625,8000	1.430,8139					7.880,8161			330,8000		19.677,8000
2.095,8087	12.801,8324	12.000,8176	6.659,8834	5.069,8526		15.353,8737	90.009,8148	2.915,8942	12.112,8729	37.483,8899		18.327,8101
2.393,8720	13.934,8530	7.028,8000	5.927,8628	3.036,8687		23.308,8908	52.368,8012	4.643,8495	5.296,8708	38.917,8014		364.431,8310
7.654,8613	19.348,8014	14.349,8260	5.787,8246	7.248,8102		37.407,8062	122.200,8322	1.505,8402	23.607,8393	74.276,8884		266.137,8148
												340.390,8273
												197,8971
								1.027,8007				1.027,8007
								570,8666				570,8666
								343,8741				343,8741
								406,8774				406,8774
								214,8834				214,8834
								297,8217				279,8217
								297,8217				297,8217
								294,8439				294,8439
								570,8666				570,8666
								345,8600				345,8600
								518,8400				518,8400
								2.461,8300				2.461,8300
												99.919,8606
												4.799,8640
									3.629,8600			3.629,8600
									2.879,8350			7.968,8134
									1.742,8000			2.447,8909
										1.303,8999		2.927,8618
69.914,8740	92.740,8806	160.105,8164	131.068,8006	72.876,8379	21.716,8692	124.516,8114	810.204,8161	32.006,8841	135.924,8817	704.791,8930		4.075.147,8773
29.166,8598	40.546,8811	43.227,8283		6.938,8043	2.124,8146	21.886,8008	435.381,8043			89.704,8566		496.915,8409
			166,8583									166,8583
			3.755,8597				416,8643			213,8330		4.083,8572
			51,8065				751,8739			431,8668		934,8692
										68,8032		68,8032
2.624,8086			1.262,8707	917,8000			7.288,8301			175,8783		12.269,8437
861,8978			1.316,8332				4.339,8238	4.015,8712				7.733,8260
2.336,8433			111,8000				2.400,8010			563,8644		5.411,8087
							29.967,8246	6.615,8100				36.182,8435
		3.641,8622			1.137,8000					17.571,8496		45.215,8007
		6.022,8647		2.333,8550	1.780,8395		57.327,8478		8.540,8556	28.253,8328		182.548,8702
	278,8216		446,8000	7.434,8850	10.236,8452		80.820,8287		1.656,8946	19.438,8600		356.796,8887
			429,8428	245,8000	3.083,8600	200,8000	2.320,8000		200,8000	769,8500		17.973,8357
	130,8000	430,8000	130,8000			150,8000	1.030,8000		450,8000	750,8000		12.332,8600
		2.600,8090			90,8000		11.550,8000	45,8000		180,8000		28.286,8090
		721,8180	20,8000			19,8000						20,8000
			177,8500									1.467,8530
			227,8700									227,8700
643,8928	6.987,8762	1.026,8660	1.448,8786	2.120,8320	312,8600	1.209,8080	6.706,8629	768,8140	2.415,8022	3.049,8527		76.407,8754
												91,8996
												113,8066
												51,8666
												84,8666
												821,8375

	MUNICIPIO DA CÔRTE.	RIO DE JANEIRO.	ESPIRITO SANTO.	BAHIA.	SERGIPE.	ALAGÓAS.	PERNAMBUCO.	PARAÍBYBA.	RIO GRANDE DO NORTE.	CEARÁ.
<i>Goyaz.</i>										
Capitão.....	479,5709									
Tenentes.....	434,5000									
<i>Mato Grosso.</i>										
Alferes.....	499,5607									
<i>INFANTARIA.</i>										
<i>Sergipe.</i>										
Alferes.....	481,5161									
<i>S. Paulo.</i>										
Alferes.....	9,5548									
<i>Santa Catharina.</i>										
Capitão.....	132,5132									
	2.363:030,5942	484,5000	40:412,5326	430:384,5278	46:798,5196	88:491,5031	525:034,5053	130:794,5455	102:015,5727	263:270,5261

Recapi

	MUNICIPIO DA CÔRTE.	RIO DE JANEIRO.	ESPIRITO SANTO.	BAHIA.	SERGIPE.	ALAGÓAS.	PERNAMBUCO.	PARAÍBYBA.	RIO GRANDE DO NORTE.	CEARÁ.
Estado Maior General.....	115:071,5843			6:698,5000		1:440,5000	13:894,5271			
Corpo de Estado Maior de Artilharia.....	81:854,5264					2:456,5307	3:297,5000			
Dito de Engenheiros.....	419:999,5391		3:100,5639				17:027,5125	2:097,5000	1:137,5000	2:750,5000
Estado Maior de 1.ª classe.....	434:069,5633		4:309,5916			1:977,5000	15:238,5422		3:318,5447	1:353,5000
Dito de 2.ª classe.....	77:512,5185			8:781,5799	1:500,5908		8:024,5845	2:045,5000		3:373,5093
Repartição Ecclesiastica.....	33:189,5226		1:643,5000	8:336,5232						
Engenheiros.....	8:444,5664			9:004,5000						
Artilharia.....	144:304,5485					3:057,5000	4:445,5000	504,5000		
Cavallaria.....	81:149,5390			8:918,5191			6:854,5689		407,5903	
Infantaria.....	292:848,5817	484,5000	8:496,5193	82:676,5271	11:103,5982	12:915,5750	127:633,5781	22:068,5622	6:056,5707	52:337,5132
Companhia de aprendizes militares.....	404:719,5146									
Exercicios em batalhões e corpos.....				7:714,5135				882,5433		646,5316
Praças de pret, inclusive engajamento.....	861:793,5367		24:615,5097	246:531,5207	33:694,5596	66:002,5564	286:166,5506	400:658,5360	78:229,5695	200:486,5320
Guarda Nacional.....				51:704,5423	408,5320	647,5320	45:410,5444	1:939,5040	12:866,5073	1:836,5200
Diversas despesas.....	305:592,5843		1:247,5479							
Despesa das Provincias paga na Côrte.....	2:301,5286									
	2.363:030,5942	484,5000	40:412,5326	430:384,5278	46:798,5196	88:496,5031	525:034,5053	130:794,5455	102:015,5727	263:270,5261

tabella — Exercito.

PIAUHY.	MARANHÃO.	PARÁ.	AMAZONAS.	S. PAULO.	PARANÁ.	SANTA CATHARINA.	S. PÉDRO.	MINAS.	GOYAZ.	MATO GROSSO.	LONDRES.	TOTAL.
												479,709
												134,000
												199,667
												181,161
												9,518
												132,432
120:082,699	173:494,306	278:556,156	205:770,582	120:172,968	59:519,073	251:110,638	1:917,826,065	64:035,985	233:666,727	1.183:093,363	5:179,444	8.614:230,277

tulação.

PIAUHY.	MARANHÃO.	PARÁ.	AMAZONAS.	S. PAULO.	PARANÁ.	SANTA CATHARINA.	S. PEDRO.	MINAS.	GOYAZ.	MATO GROSSO.	LONDRES.	TOTAL.
	800,200	4:074,800	2:780,257			2:297,400	56:335,323			11:561,200		211:971,296
			3:450,052	2:491,000			9:025,676			1:584,000		98:104,792
	372,867	3:792,683	3:298,733	4:382,000		4:502,000	7:015,497	2:045,000	4:502,000	20:167,561	2:237,554	181:769,022
4:593,614	1:437,000	6:998,000	1:737,000	1:737,000		2:095,000	42:924,237	1:577,311	1:802,761	6:806,709	2:941,890	198:904,216
	480,000	7:903,000	7:862,023			1:200,000	23:697,910		720,000	3:349,493		150:620,530
	1:685,000	7:704,431	237,524	4:836,042	1:403,000	845,000	11:333,275		1:968,000	9:606,524		98:221,216
							2:071,000					23:092,757
	240,000	16:483,859	29:329,884	1:090,000		120,000	60:331,937			56:526,059		313:632,844
			4:874,313	17:613,088			242:242,703	5:859,891	24:579,635	33:831,909		420:325,374
12:943,422	58:666,044	45:315,737	18:772,405	17:173,069		91:190,036	333:826,440	6:064,839	41:651,081	175:910,186		1.418:157,686
								7:438,061				112:157,207
									9:554,940			18:798,053
												4:572:055,382
99:078,338	103:287,617	173:332,447	131:068,000	79:834,424	23:840,838	140:402,122	934:585,204	32:066,844	135:924,817	794:496,516		66:841,099
5:823,397			6:663,284	917,600			44:663,259	7:630,902		1:152,637		721:263,517
643,028	6:815,978	15:951,199	2:299,414	12:139,592	16:659,247	1:559,080	159:774,394	813,140	12:962,524	70:012,551		
												2:301,286
120:082,699	173:494,306	278:556,156	205:770,582	120:172,968	59:519,073	251:110,638	1.917:826,065	64:035,985	233:667,727	1.183:093,363	5:179,444	8.614:230,277

§ 9. Comissões

	MUNICIPIO DA CÔRTE.	ESPIRITO SANTO.	BAHIA.	SERGIPE.	ALAGÔAS.	PERNAMBUCO.	PARAHYBA.	RIO GRANDE DO NORTE.	CEARÁ.
<i>Commandos de fronteiras e districtos militares.</i>									
Commandantes.....									
<i>Inspecções militares.</i>									
Inspectores.....						322\$600			
Ajudantes de ordens.....	1:114\$411					519\$064			
Secretarios.....	1:051\$129	30\$200							
<i>Commandos de armas e salas de ordens das Presidencias.</i>									
Secretarios dos commandos.....			480\$000			480\$000			
Amanuenses dos mesmos.....			720\$000			720\$000			
Ditos das salas de ordens.....		240\$000		235\$000	240\$000		240\$000	240\$000	280\$000
<i>Commandos de praças e fortalezas.</i>									
Commandantes — Coroneis... Ditos — Tenentes Coroneis, Ma- jores ou subalternos.....	876\$428					2:460\$382		725\$000	1:716\$000
Almoxarifes.....	322\$836		113\$200			914\$515		74\$322	625\$072
Gratificação adicional e eta- pa a Officiaes superiores e subalternos, reformados e honorarios, empregados nos mesmos commandos de for- talezas, ou servindo de vo- gaes em conselho de guerra.	8:511\$562	1:699\$807	8:689\$453	413\$333	4:947\$185	6:903\$147	4:414\$183	511\$131	1:149\$138
	12:776\$366	1:970\$007	10:002\$653	648\$333	5:187\$185	12:817\$694	4:654\$183	1:550\$453	3:770\$810

Natureza dos

	MUNICIPIO DA CÔRTE.	ESPIRITO SANTO.	BAHIA.	SERGIPE.	ALAGÔAS.	PERNAMBUCO.	PARAHYBA.	RIO GRANDE DO NORTE.	CEARÁ.
Gratificações.....	1:109\$264	240\$000	1:313\$200	235\$000	240\$000	4:872\$838	240\$000		280\$000
Dita adicional.....		4\$000	1:727\$453	98\$533	1:225\$185	1:796\$747	1:229\$983	247\$131	814\$114
Dita de exercicio.....	1:708\$940	9\$000	1:848\$000			576\$004		554\$322	651\$096
Forragens.....	1:269\$600	7\$200				465\$600			
Etapas.....	8:511\$562	1:709\$807	5:114\$000	314\$800	3:722\$000	5:106\$400	3:184\$200	749\$000	2:028\$000
	12:776\$366	1:970\$007	10:002\$653	648\$333	5:187\$185	12:817\$694	4:654\$183	1:550\$453	3:770\$810

da Guerra.

N. 108.

militares.

PIAUHY.	MARANHÃO.	PARÁ.	AMAZONAS.	S. PAULO.	PARANÁ.	SANTA CATHARINA.	S. PEDRO.	MINAS.	GOYAZ.	MATO GROSSO.	TOTAL.
			3:050\$723				6:539\$265				9:589\$989
	347\$600 183\$600					203\$866 286\$511	1:250\$000 1:250\$000			512\$000 594\$206 540\$631	512\$000 4:122\$773 4:761\$165
		480\$000 694\$000	480\$000 414\$169				480\$000 719\$977			480\$000 360\$000	2:880\$000 3:628\$146 3:114\$998
240\$000	240\$000			240\$000	240\$000	239\$999		239\$999	200\$000		
		1:874\$982		600\$000							2:772\$723
		45\$133 341\$100		529\$546	723\$000	3:140\$430 202\$600					40:218\$119 2:594\$245
4:880\$409	5:440\$240	1:828\$283	6:718\$464	3:480\$923	432\$782	1:448\$630	11:278\$835	222\$054		82\$060	73:014\$230
3:079\$409	6:211\$440	5:263\$498	10:663\$356	4:850\$471	1:397\$782	5:612\$075	21:518\$078	462\$053	200\$000	2:569\$587	117:205\$388

vencimentos.

PIAUHY.	MARANHÃO.	PARÁ.	AMAZONAS.	S. PAULO.	PARANÁ.	SANTA CATHARINA.	S. PEDRO.	MINAS.	GOYAZ.	MATO GROSSO.	TOTAL.
240\$000	240\$000	1:515\$100	414\$169	1:369\$546	240\$000	442\$599	1:199\$977	239\$999	200\$000	840\$000	15:561\$692
1:197\$409	1:266\$040	886\$398	2:208\$060		397\$582	917\$639	3:096\$035	67\$301		26\$860	17:293\$960
	1:164\$000	536\$000	3:663\$259		240\$000	1:459\$837	5:026\$666	22\$663		1:016\$127	18:502\$974
	163\$200		1:937\$666			237\$600	4:012\$600			630\$800	8:744\$266
3:642\$000	3:378\$200	2:326\$000	2:350\$202	3:480\$923	520\$200	2:534\$400	8:182\$200	132\$000		50\$000	57:042\$496
3:079\$409	6:211\$440	5:263\$498	10:663\$356	4:850\$471	1:397\$782	5:612\$075	21:518\$078	462\$053	200\$000	2:569\$587	117:205\$388

MINISTERIO
TABELLA
§ 10. Classes

	MUNICIPIO DA CÔRTE.	RIO DE JANEIRO.	ESPIRITO SANTO.	BAHIA.	SERGIPE.	ALAGÔAS.	PER-NAMBUCO.	PARAHYBA	RIO GRANDE DO NORTE.	CEARÁ.
<i>Officiaes honorarios.</i>										
Brigadeiro.....	1:421\$142			660\$000						
Tenentes Coronéis....	960\$000							1:914\$052		
Majores.....	41:658\$837						1:539\$144	1:899\$543	423\$417	
Capitães.....	23:602\$255						2:141\$693	445\$599	840\$000	
Tenentes.....	12:829\$208		134\$425				1:016\$383		720\$000	
Alferes.....	12:370\$460		153\$328							
<i>Officiaes da extincta segunda linha.</i>										
Coronéis.....			288\$000	1\$431						
Tenentes.....	250\$000									
Alferes.....										
<i>Reformados.</i>										
Marchaes do Exercito.	5:709\$670									
Tenentes Generaes....										
Marchaes de Campo..	41:310\$956									
Brigadeiros.....	13:824\$099			2:880\$000	994\$000		3:180\$000			
Coronéis.....	41:041\$600			5:284\$092	240\$000		1:200\$000			
Tenentes Coronéis....	43:476\$435		1:835\$724	2:688\$000			3:088\$000			1:517\$000
Majores.....	33:069\$430		690\$000	6:599\$002	1:723\$000	720\$000	3:348\$431	4:373\$000		3:842\$000
Capitães.....	41:225\$077	515\$600	691\$200	12:238\$967	3:889\$960	2:489\$600	9:500\$000	2:827\$200	3:245\$000	2:909\$000
Tenentes e 1.ª Tenentes	15:509\$475	579\$906	383\$510	8:869\$150	653\$000	1:372\$106	3:719\$272	1:160\$000		1:451\$520
Alferes e 2.ª Tenentes.	11:945\$384	121\$000	769\$020	6:184\$370	444\$000	1:377\$369	6:669\$076	505\$020	432\$000	3:700\$119
Cirurgião-mór do Exer- cito.....										
Ditos de Divisão.....										
Primeiros Cirurgiões..			240\$000			316\$800	1:560\$000			
Segundos ditos.....						336\$000	246\$456			
Primeiros pharmaceu- ticos.....										
Capellães.....							1:433\$373			
Praças de pret.....	47:864\$831	5:126\$394	1:427\$960	25:541\$707	6:245\$680	8:805\$606	18:296\$687	5:664\$483	5:076\$700	13:290\$173
Etapa a Officiaes que serviram na guerra da Independencia....	42:049\$847		1:095\$000	5:848\$000			5:979\$000			
<i>Invalidos.</i>										
Commandante.....	2:222\$000									
Fiscal.....	1:580\$269									
Ajudante.....	897\$000									
Secretario.....	212\$258									
Quartel-mestre.....	605\$000									
Capitães.....	4:781\$375			4:876\$000						
Tenentes.....	3:551\$648			1:719\$000						
Alferes.....	6:388\$848			3:526\$014						
Praças de pret.....	68:528\$473			4:242\$213			24\$200			
	369:685\$600	6:342\$900	7:618\$597	91:149\$866	14:099\$640	15:417\$562	63:021\$935	15:499\$701	10:737\$117	26:680\$412

Recapi

	MUNICIPIO DA CÔRTE.	RIO DE JANEIRO.	ESPIRITO SANTO.	BAHIA.	SERGIPE.	ALAGÔAS.	PER-NAMBUCO.	PARAHYBA	RIO GRANDE DO NORTE.	CEARÁ.
Officiaes honorarios....	62:741\$902		287\$753	660\$000			4:717\$220	3:060\$096	1:983\$417	
Ditos da extincta 2.ª li- nha.....	250\$000		288\$000	1\$431						
Reformados.....	217:926\$625	6:342\$990	7:042\$844	76:123\$188	14:099\$640	15:417\$562	58:280\$515	11:539\$606	8:753\$700	26:680\$412
Invalidos.....	88:767\$073			14:363\$227			24\$200			
	369:685\$600	6:342\$990	7:618\$597	91:149\$866	14:099\$640	15:417\$562	63:021\$935	15:499\$701	10:737\$117	26:680\$412

MINISTERIO DA GUERRA.

TABELLA N. 110.

§ 11. Ajudas de custo.

	MUNICIPIO DA CÔRTE.	PIAUHY.	S. PAULO.	PARANÁ.	S. PEDRO.	MINAS.	GOYAZ.	MATO GROSSO.	TOTAL.
Ajudas de custo de ida e volta a Commandantes de armas e Officiaes de exercito que viajam em commissão de serviço.....	8:974\$300	165\$348	9:761\$220	1.344\$500	244\$000	1:260\$000	1:344\$000	684\$000	20:747\$368

TABELLA N. 111.

§ 12. Fabricas

	MUNICIPIO DA CÔRTE.	S. PAULO.	MATO GROSSO.	LONDRES.	TOTAL.
Fabrica da polvora.					
Director.....	6:781\$992				6:781\$992
Ajudante.....	2:980\$000				2:980\$000
Encarregado do fabrico.....	2:399\$996		4:800\$000		7:399\$996
Esripturario.....	3:338\$593				3:338\$593
Fiel dos armazens.....	1:602\$496				1:602\$496
Capellão.....	1:123\$294				1:123\$294
Escreventes.....	1:774\$126				1:774\$126
Porteiro.....	912\$500				912\$500
PRIMEIRA DIVISÃO.					
OFFICINAS.					
Preparador, mestre geral, mestres, contra-mestres, machinistas, operarios, aprendizes e serventes.....	25:116\$862				25:116\$862
SEGUNDA DIVISÃO.					
OFFICINAS.					
Mestres, officiaes, machinistas, aprendizes, serventes, etc.....	29:998\$673		15:295\$090		45:293\$763

Continuação da tabella — Fabricas.

	MUNICIPIO DA CÔRTE.	S. PAULO.	MATO GROSSO.	LONDRES.	TOTAL.
<i>Material.</i>					
Provimto das officinas.....	11:708\$273	2:108\$875	13:817\$148
<i>Diversas despesas.</i>					
Sustento do gado.....	2:158\$980	2:158\$980
Expediente, reparos nas officinas, etc...	4:665\$497	4:665\$497
Custo e remessa de tela metallica para a fabrica da polvora da Estrella.....	1:882\$704	1:882\$704
Compra de medicamentos e ferramentas.	401\$460	805\$000	1:206\$460
Forragem e ferragem para os animaes.	511\$000	511\$000
Fabrica de ferro de Ypanema.					
Director.....	3:200\$000	3:200\$000
Ajudante.....	1:600\$000	1:600\$000
Almoxarife.....	1:200\$000	1:200\$000
Medico.....	1:440\$000	1:440\$000
Agente.....	800\$000	800\$000
<i>Officinas.</i>					
Pessoal.....	71:610\$545	71:610\$545
<i>Diversas despesas.</i>					
Alimentação e vestuario aos libertos, curativo e sustento de animaes.....	3:239\$156	3:239\$156
Despezas com a restauração da fabrica e com a preparação e extracção do mi- nereo e combustivel.....	64:094\$448	64:094\$448
Compra de material para o serviço das officinas, trabalho de mato etc.....	6:386\$820	6:386\$820
Dita de um martinete e mais acces- sorios.....	6:112\$000	6:112\$000
	101:274\$742	153:570\$969	23:519\$965	1:882\$704	280:248\$380

Natureza dos vencimentos.

	MUNICIPIO DA CÔRTE.	S. PAULO.	MATO GROSSO.	TOTAL.
Ordenados.....	40:182\$772	10:182\$772
Gratificações.....	8:548\$225	8:240\$000	4:800\$000	21:588\$225
Dita especial.....	2:382\$000	2:382\$000
Diarias.....	55:115\$535	71:610\$545	15:295\$090	142:021\$170
	76:228\$532	79:850\$545	20:095\$090	176:174\$167

	MUNICIPIO DA CÔRTE.	PERNAMBUCO.	MARANHÃO.	PARÁ.
<i>Presidios.</i>				
Commandantes.....		2:363\$996		
Major da praça.....		1:199\$996		
Secretario.....		1:199\$999		
Amanuenses da inspectoría geral.....		479\$352		
Capellão e professor de primeiras letras.....		1:723\$329		
Professora de primeiras letras.....		1:120\$417		
Medicos.....		479\$999		
Pharmaceutico.....		1:949\$000		
Encarregado da enfermaria.....			240\$000	
Enfermeiro.....		1:199\$988		
Almoxarife.....		799\$992		
Escrivão.....		480\$000		
Fiel.....		8:851\$850		
Operarios e trabalhadores.....		6:093\$292		
Praças e presos.....		72\$000		
Amanuenses.....				
<i>Expediente.</i>				
Papel, pennas, livros, impressões, etc.....				
<i>Diversas despezas.</i>				
Transporte de sentenciados e frete de generos.....		11:775\$863		
Compra de roupa, ferragens e outros objectos.....		6:693\$360		
Dita de generos alimenticios, medicamentos, etc.....		29:794\$757		
Dita de materiaes para construcção, materia prima para as officinas, etc.....		48:943\$510		
Dita de utensilios.....		1:084\$380		
Dita de ornamentos e guizamento para a capella.....				
Dita de animaes.....				
Dita de um carro.....		66:604\$377		
Diaria a presos de justiça.....		34:342\$351		
Dita a ditos militares.....				
<i>Colonias.</i>				
Directores.....			1:225\$400	881\$193
Dito da de Urucú.....	1:231\$000			
Ajudante do mesmo.....	845\$000			
Sub-director.....			802\$000	
Escrivães e almoxarifes.....			515\$000	365\$500
Dito da de Urucú.....	120\$000			
Capellão e professor de primeiras letras.....			433\$333	
Medico e encarregado da botica.....				
Enfermeiros.....				541\$860
Remadores e guias.....				
Feitor.....				1:588\$360
Colonos.....				
Ditos da de Urucú.....	97\$090			1:697\$786
Operarios.....				

GUERRA.

N. 112.

Colonias militares.

S. PAULO.	PARANA'.	SANTA CATHARINA.	S. PEDRO.	MINAS.	GOYAZ.	MATO GROSSO.	TOTAL.
					5:347\$750		7:711\$745
							1:499\$996
							1:199\$999
							479\$332
					473\$328		2:196\$637
							1:120\$417
							479\$999
							1:949\$000
					704\$516		704\$516
							240\$000
							1:199\$988
							799\$992
							480\$000
					257\$500		9:109\$350
					2:372\$551		8:465\$843
							72\$000
					154\$820		154\$820
							11:775\$863
					922\$540		7:616\$100
					736\$438		30:531\$215
							48:943\$510
							1:134\$100
					49\$720		64\$450
					64\$450		440\$000
					440\$000		130\$000
					130\$000		66:604\$377
							34:342\$351
1:250\$552	1:033\$000	1:231\$000	1:111\$000			6:741\$044	13:473\$189
							1:231\$000
							845\$000
							3:876\$501
807\$015	485\$000	746\$436	783\$000			251\$030	1:426\$122
329\$622	111\$000	105\$000					120\$000
							610\$236
32\$903			144\$000				1:440\$903
1:122\$903		144\$000	144\$000				292\$000
292\$000							541\$800
							383\$999
	383\$999						3:305\$880
		1:717\$520					97\$090
							22:698\$568
17:521\$500	3:416\$282				63\$000		

Continuação da tabella — Presídios

	MUNICIPIO DA CÓRTE.	PERNAMBUCO.	MARANHÃO.	PARÁ.
<i>Expediente.</i>				
Papel, pennas, livros, etc.....				43\$320
<i>Diversas despezas.</i>				
Gratificação a officiaes, guias, remadores e outros empregados.....			320\$000	1:060\$000
Medicamentos, generos alimenticios, vestuario, etc., para operarios e libertos.....			105\$000	1:277\$961
Material para as officinas da colonia de Urucú, diversas despezas e eventuaes.....	1:794\$686			
Ferramenta, utensilios, etc.....			448\$070	434\$625
Serviço das varações no Salto de Avanhandava.....				
Compra de animaes e arreios.....				2:308\$238
Dita, concerto e conducção de barcas, canoas, etc.				
Dita de objectos para a escola elementar da colonia de Urucú.....				6\$000
Transportes e fretes.....				
Aluguel e concerto de casas.....				
Meia etapa ás mulheres das praças que seguiram para o destacamento da colonia do Itapura.....				
Etapa a colonos.....				
Guizamento e outras despezas com a capella.....				
Luzes e despezas miudas.....			107\$280	
	4:087\$776	227:492\$007	3:956\$083	10:204\$843

e Colonias militares.

S. PAULO.	PARANA.	SANTA CATHARINA.	S. PEDRO.	MINAS.	GOYAZ.	MATO GROSSO.	TOTAL.
502\$300							545\$620
7:264\$096						191\$332	8:835\$428
3:034\$362	60\$000	115\$040					4:592\$363
802\$260	273\$000						1:794\$686
325\$900							4:957\$953
250\$000		60\$000					325\$900
699\$000							310\$000
							3:007\$238
204\$000		8\$000	242\$850	217\$240		74\$000	217\$240
831\$500							534\$850
							831\$500
36\$000							36\$000
217\$600			185\$295				402\$893
35\$220							35\$220
							407\$280
35:558\$733	5:762\$281	4:127\$016	2:612\$145	217\$240	11:653\$633	7:320\$406	312:992\$163

MINISTERIO
TABELLA
§ 14. Obras

	MUNICIPIO DA CÔRTE.	ESPIRITO SANTO.	BAHIA.	SERGIPE.	ALAGÔAS.	PERNAMBUCO	PARAHYBA	CEARÁ.	PIAUHY.
PESSOAL.									
Escripturarios.....	3:981\$108								
Porteiro.....	999\$984								
Operarios.....	5:302\$360								
OBRAS.									
Nos Arsenaes e Armazens de artigos bellicos.....	141:072\$367		16:001\$919	7:353\$996		193\$000			
Nos quartéis e corpos de guarda.....	133:211\$233	976\$300	18:106\$430			3:464\$542		5:721\$499	5:068\$000
Nas fortalezas e fortas.....	53:454\$662		4:356\$370			6:074\$370		9:795\$403	
No Asylo de Invalidos da Patria.....	10:832\$760						25\$000		
Nas enfermarias e hospitaes.	8:633\$720		4:990\$000		28:013\$720				
Na Escola Militar.....	18:927\$316								
Na Escola Geral do Tiro em Campo Grande.....	40:799\$998								
No palacete de S. Christo- vão.....	2:390\$000								
Em proprios nacionaes.....	6:833\$133								
No Conselho Supremo Mi- litar.....	360\$000								
Na colonia de S. João de Araguaya.....									
Nos Depositos de polvora....	100\$000	8:000\$000							
Nos Laboratorios e outras Repartições militares....	330\$000								
Acquisição do edificio do cortume.....	210:500\$000								
Revestimento do encana- mento de chumbo no cos- tão da montanha Urca....	300\$000								
Pequenos concertos.....									
	671:978\$863	8:976\$300	13:454\$719	7:303\$996	28:043\$720	9:431\$042	25\$000	15:516\$902	5:068\$000

DA GUERRA.
N. 113.
militares.

MARANHÃO.	PARÁ.	AMAZONAS.	S. PAULO.	PARANÁ.	SANTA CATHARINA.	S. PEDRO.	MINAS.	MATO GROSSO.	TOTAL.
									3:981\$108
									999\$984
									5:302\$360
									166:511\$048
		721\$242			1:221\$324				309:451\$241
3:827\$568	16:649\$331	1:020\$320	10:534\$780	022\$000	3:440\$000	74:489\$483	11:543\$804	18:755\$549	111:377\$736
12:402\$887	533\$020	10:204\$394			3:555\$730				10:832\$700
									48:799\$650
									18:927\$316
2:091\$000		104\$800	230\$260		3:884\$870	736\$580			40:799\$998
									2:300\$000
									6:853\$453
									360\$000
									36\$600
	36\$600								9:427\$000
	1:327\$000								2:358\$750
						2:008\$750			240:500\$000
									300\$000
								63\$380	63\$380
18:321\$435	18:547\$051	21:110\$456	10:785\$040	022\$000	12:101\$024	77:234\$813	11:543\$804	18:818\$929	978:885\$084

	MUNICIPIO DA CÔNTE.	RIO DE JANEIRO.	ESPIRITO SANTO.	BAHIA.	SERGIPE.	ALAGOAS.	BERNARDUCCO.	PARAIBYBA.	RIO GRANDE DO NORTE.	CEARÁ.
Gratificação ao encarregado dos trabalhos de escripta do Conselho de Estado.....	471,520									
Dita a empregados da Secretaria de Estado por serviços extraordinarios.....	40.525,330									
Dita aos da Repartição Fiscal e da Pagadoria das Tropas.....	39.779,508									
Dita aos membros da Comissão de promoção do Exercito.....	7.200,000									
Dita aos Officiaes do gabinete do Ministro.....	4.800,000									
Dita a Magistrados como Auditores em Conselho de Guerra.....			491,5771		304,8190	628,5128	280,8645	698,0000	500,5735	720,0000
Dita a Capellães contractados.....					600,0000		2.893,5700			
Dita especial a Auditores de Guerra.....										
Dita especial ao Director do Laboratorio Pyrotechnico.....										
Dita ao Porteiro do Gabinete Imperial.....	66,5550									
Dita a diversos empregados civis e militares.....	34.572,526			720,0000			253,5483			
Dita por substituições e interinidades.....	1.333,5900			1.212,5082						
Dita a um Pratico contractado pelo Commandante da lancha, que foi ao Rio Negro levar um official e diversas praças.....										
Importancia entregue á Commissão da polvora no Matatú.....				2.053,5000						
Dita ao Director da Secretaria de Estado para occorrer ás despezas extraordinarias, que lhe foram approvadas.....	6.902,5000									
Auxilio para a impressão do 2.º Relatório sobre a organização do Exercito.....										
Diaria, sustento, vestuario e transporte de presos e sentenciados.....				924,5250			1.337,5500			
Vencimentos da tripulação dos escaleres das fortalezas e outras despezas com as mesuas.....	48.030,5000			365,5000						
Transporte, etapa e comedorias, a officiaes e praças do Exercito e Voluntarios da Patria e suas familias e condução de fardamento e artigos bellicos, etc.....	272.018,5705		1.862,5109	2.404,5082	150,5000		12.788,5781	1.127,5295	202,5700	
Apprehensão, transporte de voluntarios, desertores e recrutados.....	908,5678	410,5060		500,5675	70,5000	8,5000	64,5000	424,5419	471,5763	1.627,5720
Passagem e ajuda de custo a empregados civis e militares e a operarios.....										583,5000
Enterramento de officiaes e praças.....	3.034,5140		11,5880	1.491,5030	400,5000	7,5060	920,5000			200,5000
Compra de terrenos, alugueis e reparos de casas.....	41.098,5292			1.219,5991	1.269,5992	1.119,5528	1.852,5189	369,5354		400,5000
Dita e concerto de moveis e utensilios.....								440,5350		
Dita e concerto de barcasas e escaleres, canoas e lanchas.....							89,5359			
Dita de arreios, carroças, ferramentas, etc.....										
Despezas feitas com a compra e sustento de animaes.....								28,5800		
Acquisição de insignias.....	493,5000									
Dita de livros, para a Junta de alistamento.....										
Dita de pernas artificiaes para os invalidos.....	421,5000									
Expressos militares.....										
Compra de exemplares dos Quadros historicos da Guerra do Paraguay.....	8.700,5000									
Entrega de espolios.....	2.099,5820									
Guizamento e outras despezas com as capellas das fortalezas.....	4.657,5440		99,5780				166,5140			
Livros, objectos de expediente, impressões, encadernações, publicações de editaes e assignatura de jornaes.....	66.817,5360		22,5060	68,5000			1.185,5200			65,5820

DA GUERRA.

N. 114.

eventuaes.

PIAUIV.	MARANHÃO.	PANH.	AMAZONAS.	S. PAULO.	PARANÁ.	SANTA CATHARINA.	S. PEDRO.	MINAS.	GOYAZ.	MATO GROSSO.	LONDRES.	TOTAL.
												171,5420
												10:523,5330
												59:779,5708
												7:200,5000
												4:800,5000
412,5236	410,5546			350,5957	434,5193	727,5741	2:913,8011 3:858,5130		67,5935	603,5142		9:035,5880 7:353,5830
							909,5999					909,5999
							600,5000					600,5000
												66,5350
									12,5000		7:500,5000	43:060,5009
		640,5866										3:186,5048
			80,5000									80,5000
												2:053,5000
												6:902,5000
											600,5000	600,5000
	1:604,5028	1:789,5700	173,5194	57,5050	114,5014					5:496,5707		11:497,5652
	3:249,5400	2:920,5000		1:879,5000	1:556,5500	4:679,5480	2:002,5999					04:082,5379
497,5330	3:997,5615	6:451,5754	9:797,5529	724,5400		13,5500	32:022,5590	520,5600	5:296,5566	27:104,5075	1:133,5333	378:143,5576
64,5030	46,5000	66,5400	8,5000	475,5814		409,5400	494,5362	2:990,5260	28,5250	24,5000		8:461,5541
									210,5000	68,5400		863,5400
	298,5000	290,5000	116,5180	200,5000		396,5000	703,5800	5,5500	347,5900	299,5345		8:421,5965
		4:210,5749	825,5000	963,5330	2:040,5000		38:847,5032	251,5000	1:456,5512	3:019,5992		60:543,5161
		80,5000										529,5850
		487,5800								1:394,5333		1:971,5794
										45,5000		45,5000
	273,5030						9:447,5648		932,5780	1:120,5000		11:802,5278 495,5000
					5,5000		1:899,5650					1:904,5650
			3:221,5270									121,5000 3:221,5270
												8:700,5000 2:099,5820
												1:921,5360
		44,5015	108,5400	272,5000			1:166,5300	54,5000			14,5815	69:818,5830

Continuação da tabella

	MUNICIPIO DA CÔRTE.	RIO DE JANEIRO.	ESPIRITO SANTO.	BÁHIA.	SERGIPE.	ALAGÓAS.	FERNAMBUCO.	PARAHYBA.	RIO GRANDE DO NORTE.	CEARÁ.
Transmissão de telegrammas...	442,700			18,720			51,480			
Assignatura do Almanack para as Repartições deste Ministerio..	636,000									
Differenças de cambio.....	2:507,803									
Commissão aos Agentes Finan- ceiros.....								38,000		
Iluminação em dias de festa nacional.....				201,200						
Encanamento de gaz.....										
Collocação de placas nos pro- prios nacionaes a cargo deste Ministerio.....	94,8100									
Luzes para as Fortalezas.....										
Auxilio para a publicação de um trabalho do addido militar em Berlim.....				720,000		117,060				
Diversas despesas miudas, asscio, etc.....	2:516,480									
	547:420,153	110,060	2:487,794	11:898,900	2:494,272	1:881,576	21:885,016	3:435,918	96,498	3:500,170

— Despezas eventuaes.

PIAUHY.	MARANHÃO.	PARA'.	AMAZONAS.	S. PAULO	PARANA'.	SANTA CATHARINA.	S. PEDRO.	MINAS.	GOYAZ.	MATO GROSSO.	LONDRES.	TOTAL.
				300								483,200
												636,000
												2.507,803
											50,592	50,592
19,000	180,000		22,800				639,807					899,607
		930,000										4.181,200
												94,100
		59,670										59,670
											600,000	600,000
		186,200						8,380				3.549,220
692,836	40.029,239	48.206,434	14.352,073	4.023,451	3.849,707	6.226,421	93.503,328	3.829,940	8.352,003	39.177,196	9.898,740	810.630,192

MINISTERIO DA GUERRA.

TABELLA. N. 115

Repartições de Fazenda.

		MUNICIPIO DA CÔRTE
<i>Caixa militar da extincta divisão estacionada no Paraguay.</i>		
Pagador.....		1:857,097
Fiel.....		1:610,434
Amanuenses.....		226,288
Porteiro.....		8,064
		3:701,883

MINISTERIO DA GUERRA.

TABELLA N. 116.

Despezas pagas e não escripturadas em exercicios anteriores.

	EXERCICIOS.	BAHIA.	PERNAM- BUCO.	P A R A - HYBA.	RIO GRANDE DO NORTE.	CEARÁ.	MARANHÃO	S. PEDRO.	GOYAZ.	TOTAL.
Intendencia, Arsenaes de Guerra, etc.										
Utensilios para os corpos de guardas, etc.....	1874—1875						90\$000			90\$000
Fardamento.....	1874—1875						138\$000			138\$000
Corpo de saude e hospitaes.										
Tratamento de praças.....	1873—1874						12:230\$599			12:230\$599
Exercito.										
Majores.....	1874—1875						80\$000			80\$000
Capitães.....	1875—1876						192\$000			192\$000
Tenentes.....	1873—1876				60\$000		553\$000			613\$000
Alferes.....	1872—1873						483\$000			483\$000
".....	1874—1876				81\$000		2:211\$117			2:292\$117
".....	Sem desig.			45\$000						45\$000
Praças de pret, gratificação a voluntarios e engajados.....	1874—1876		9\$790		3:401\$845		7:717\$936			11:129\$571
Guarda Nacional.										
Tenentes.....	1874—1876						1:099\$759			1:099\$759
Guardas.....	1874—1875						856\$830			856\$830
Luzes, agua e despezas miudas.....	1872—1873						71\$810	51\$360		123\$200
Despeza realisada com as praças que seguiram para o Paraguay sob o commando do brigadeiro Francisco Vieira de Faria Rocha.	1865—1866	14:000\$000								14:000\$000
Classes inactivas.										
Alferes.....	1875—1876				60\$900					60\$900
Praças de pret.....	1872—1876	2:333\$672			18\$400		756\$790	48\$500		3:156\$362
Presidios e colonias militares.										
Commandante.....	1875—1876							270\$000		270\$000
Encarregado da enfermaria.	1875—1876							400\$000		400\$000
Professor.....	1875—1876							99\$999		99\$999
Operarios.....	1875—1876							169\$000		169\$000
Praças e presos.....	1875—1876							838\$653		838\$653
Compra de generos, medicamentos, etc.....	1875—1876							6\$600		6\$600
Diversas despezas e eventuaes.										
Enterramento de officiaes e praças.....	1874—1875						182\$300			182\$300
Transporte de officiaes e praças, etc.....	1874—1875						24\$500			24\$500
Diaria a recrutas e desertores.	1872—1873						21\$500			21\$500
".....	1874—1876	305\$200				6\$720	328\$340			730\$260
Aluguel de casas.....	1875—1876						198\$000			198\$000
		16:730\$872	9\$790	45\$000	3:621\$245	6\$720	27:217\$411	45\$500	1:835\$012	49:541\$550



MINISTERIO DA AGRICULTURA

MINISTERIO DA AGRICULTURA, COMMERCIO E OBRAS PUBLICAS.

TABELLA N. 117.

§ 1. Secretaria de Estado.

	MUNICIPIO DA CÔRTE.	PERNAMBUCO.	MARANHÃO.	LONDRES	TOTAL.
<i>Pessoal.</i>					
Ministro e Secretario de Estado.....	12:000\$000				12:000\$000
Directores Geraes.....	32:019\$426				32:019\$426
Chefes de Secção.....	53:514\$093				53:514\$093
Primeiros Officiaes.....	30:586\$200				30:586\$200
Segundos ditos.....	26:384\$430		480\$000		26:864\$430
Amanuenses.....	18:417\$260	720\$000			19:137\$260
Praticantes.....	4:810\$682				4:810\$682
Porteiro.....	2:400\$000				2:400\$000
Ajudante.....	1:800\$000				1:800\$000
Continuos.....	5:595\$434				5:595\$434
Correios.....	5:587\$611				5:587\$611
Gratificação aos Officiaes do gabinete do Ministro.....	5:000\$000				5:000\$000
<i>Addidos.</i>					
Directores.....	4:999\$993				4:999\$993
Collaborador.....	334\$780				334\$780
<i>Expediente.</i>					
al, pennas, etc.....	8:119\$730				8:119\$730
ressões e encadernações.....	7:672\$300				7:672\$300
<i>Diversas despesas.</i>					
Gratificações por trabalhos extraordinarios	1:349\$900				1:349\$900
Dita a ordenanças.....	960\$000				960\$000
Cavalgadura aos correios.....	600\$000				600\$000
Diaria aos mesmos.....	1:168\$000				1:168\$000
Serventes.....	1:560\$000				1:560\$000
Impressão de leis, e relatorios.....	44:474\$940				44:474\$940
Compra de móveis e utensilios.....	469\$000				469\$000
Dita de livros, mappas, etc.....	528\$600			808\$111	1:336\$711
Publicações de annuncios.....	1:066\$560				1:066\$560
Differença de cambio.....	94\$815				94\$815
Luzes, e despesas miudas.....	4:102\$008				4:102\$008
	275:615\$762	720\$000	480\$000	808\$111	277:623\$873

Natureza dos vencimentos.

	MUNICIPIO DA CÔRTE.	PERNAMBUCO.	MARANHÃO.	TOTAL.
Ordenados.....	138:780\$011			138:780\$011
Gratificações.....	52:669\$898	720\$000	480\$000	53:869\$898
	191:449\$909	720\$000	480\$000	192:649\$909

MINISTERIO DA AGRICULTURA, COMMERCIO E OBRAS PUBLICAS.

TABELLA N. 118

§ 2. Sociedade Auxiliadora da Industria Nacional.

	MUNICIPIO DA CÔRTE.
Assignatura de exemplares do periodico da mesma Sociedade.....	6:000\$000

MINISTERIO DA AGRICULTURA, COMMERCIO E OBRAS PUBLICAS.

TABELLA N. 119.

§ 3. Aquisição de plantas.

	MUNICIPIO DA CÔRTE.	BAHIA.	ALAGÔAS	PERNAMBUCO.	PIAUHY.	MARANHÃO.	PARÁ.	LONDRES	TOTAL.
Gratificação ao Dr. Clement Jobert, encarregado de estudos geologicos e botanicos nas Provincias do Pará e do Amazonas...							1:000\$000		1:000\$000
Dita ao Engenheiro em commissão no valle do Amazonas.....	4:800\$000								4:800\$000
Dita ao encarregado de dirigir as obras do Museu Industrial.....	1:200\$000								1:200\$000
Importancia entregue ao Instituto Fluminense d'Agricultura.....	36:400\$000								36:400\$000
Idem ao Instituto Bahiano d'Agricultura.....		20:000\$000							20:000\$000
Impressões.....	2:385\$100								2:385\$100
Assignatura de jornaes.....	400\$000								400\$000
Ajuda de custo ao Dr. Clement Jobert.....	500\$000								500\$000
Fretes e passagens.....	217\$000								217\$000
Differenças de cambio na despeza paga em Londres.....	43\$281								43\$281
Aquisição e remessa de plantas e sementes, despezas com a armazenagem da herva mate.....	195\$000		6\$880	1:000\$000		150\$000		177\$778	1:529\$658
								191\$111	191\$111
ESTABELECIMENTO RURAL—S. PEDRO DE ALCANTARA, EM PIAUHY.									
<i>Custeio.</i>									
<i>Pessoal.</i>									
Director.....					4:210\$354				4:210\$354
Escreptuario.....					799\$992				799\$992
Professores.....					399\$984				399\$984
Enfermeiro.....					399\$995				399\$995
Mestre-ferreiro.....					354\$000				354\$000
Encarregado da lavoura.....					235\$000				235\$000
Despenseiro.....					245\$000				245\$000
Trabalhadores.....					2:065\$048				2:065\$048
<i>Diversas despezas.</i>									
Despezas occorridos com a fundação do Estabelecimento Rural.....					6:182\$413				6:182\$413
Gratificação ao Chefe de Secção extinta da Thesouraria do Piauh, encarregado do mesmo Estabelecimento.....					329\$032				329\$032
Generos alimenticios.....					1:295\$503				1:295\$503
Medicamentos e dietas.....					221\$360				221\$360
Roupa e calçado.....					692\$782				692\$782
Serviços por empreitada.....					100\$830				100\$830
Serventes.....					81\$418				81\$418
Objectos para o expediente.....					65\$160				65\$160
Moveis, utensilios e diversos objectos.....					357\$870				357\$870
Compra de uma casa para quartel do destacamento.....					65\$000				65\$000
Dita e tratamento de animaes.....					614\$980				614\$980
Dita de ferramentas.....					42\$880				42\$880
Dita de uma canoa e construção de curraes.....					20\$000				20\$000
Fabrico de velas de carnaúba, sabão, etc.....					28\$720				28\$720
Passagens, transportes e carretos.....					208\$460				208\$460
Luzes e despezas miudas.....					68\$930				68\$930
	46:141\$281	20:000\$000	6\$880	1:000\$000	19:067\$711	150\$000	1:000\$000	308\$880	87:734\$761

MINISTERIO DA AGRICULTURA, COMMERCIO E OBRAS PUBLICAS.

TABELLA N. 120.

§ 4. Auxilio ao Dr. Martius.

	MUNICIPIO DA CÔRTE.	LONDRES.	TOTAL.
Importancia da prestação.....		7:941\$815	7:941\$815
Diferença de cambio na remessa de fundos para Londres.....	931\$813	931\$813
	931\$813	7:941\$815	8:873\$628

TABELLA N. 121.

§ 5. Eventuaes.

	MUNICIPIO DA CÔRTE.	ESPIRITO SANTO.	PERNAM- BUGO	LONDRES.	TOTAL.
Gratificações por substituições.....	6:409\$967	191\$217	6:301\$184
Dita a diversos empregados por trabalhos extraordinarios.....	6:538\$036	450\$000	7:008\$036
Dita ao Encarregado dos trabalhos de scripta do Conselho de Estado.	171\$426	171\$426
Dita ao Porteiro do Gabinete Imperial.....	66\$543	66\$543
Dita aos empregados da Comissão de pesos e medidas.....	10:800\$000	10:800\$000
Dita a um Official da Secretaria como traductor.....	1:200\$000	1:200\$000
Dita a Collaboradores.....	2:889\$250	2:889\$250
Importancia de quadros para medalhas e diplomas da ultima Exposição do Chile.....	153\$000	153\$000
Despeza com a traducção, impressão e brochura do folheto — Cultura do bicho da seda.....	300\$000	300\$000
Assignatura da revista — O Direito —.....	300\$000	300\$000
Collocação e reparos do monumento allegorico da emancipação servil, que se acha na Secretaria de Estado.....	130\$000	130\$000
Commissão aos Agentes Financeiros.....	9:016\$483	9:016\$483
Diferença de cambio na despeza paga em Londres.....	5:421\$279	126\$740	5:421\$279
Telegrammas.....	126\$740
Passagens, transportes etc.....	597\$130	597\$130
	34:696\$681	450\$000	191\$217	9:143\$223	44:481\$091

MINISTERIO DA AGRICULTURA, COMMERCIO E OBRAS PUBLICAS.

TABELLA N. 122.

§ 6. Jardim Botânico da Lagôa de Rodrigo de Freitas.

	MUNICIPIO DA CÔRTE.
Prestação ao Thesoureiro do Imperial Instituto Fluminense d'Agricultura.....	16:000,000

TABELLA N. 123.

§ 7. Jardim Botânico do Passeio Publico.

	MUNICIPIO DA CÔRTE.
Prestação para o custeio.....	9:999,996
Conservação das obras.....	3:265,448
	13:265,444

MINISTERIO DA AGRICULTURA, COMMERCIO E OBRAS PUBLICAS.

TABELLA N. 124.

§ 8. Corpo de Bombeiros.

	MUNICIPIO DA CÔRTE	LONDRES	TOTAL
PESSOAL			
Director.....	5:390\$189		5:390\$189
Ajudante.....	3:416\$170		3:416\$170
Medico.....	1:800\$000		1:800\$000
Cirurgião.....	1:200\$000		1:200\$000
Commandantes de secção.....	4:219\$680		4:219\$680
Chefe ajudante.....	1:416\$774		1:416\$774
Ditos de secção.....	2:088\$032		2:088\$032
Ditos de turma.....	7:935\$875		7:935\$875
Ditos de bomba.....	7:413\$479		7:413\$479
Instructores.....	2:945\$600		2:945\$600
Bombeiros.....	82:349\$546		82:349\$546
Agente.....	953\$324		953\$324
Encarregado das officinas.....	1:246\$770		1:246\$770
Machinista.....	1:216\$000		1:216\$000
Alumno de medicina.....	480\$000		480\$000
EXPEDIENTE			
Papel, pennas, etc.....	536\$980		536\$980
DIVERSAS DESPEZAS			
Gratificação ao encarregado de traduzir o Regulamento do Corpo de Bombeiros de Vienna d'Austria.....	500\$000		500\$000
Cocheiros e carroceiros.....	13:694\$659		13:694\$659
Pessoal e material empregados nas obras do quartel.....	30:388\$200		30:388\$200
Compra, tratamento e sustento de animaes.....	9:812\$204		9:812\$204
Dita de seis carros para o serviço da extincção de incendios.....	6:800\$000		6:800\$000
Aluguel de casas.....	1:670\$000		1:670\$000
Concerto e outras despezas com carros e carroças.....	1:913\$580		1:913\$580
Custo e remessa de apparatus de salvação.....		210\$222	210\$222
Dito idem de bombas e despeza com a sua montagem.....	640\$000	13:828\$075	14:468\$075
Dito idem de material diverso.....	2:488\$620	14:223\$555	16:712\$175
Dito idem de bonets.....		1:774\$889	1:774\$889
Conservação e concerto do material.....	1:937\$200		1:937\$200
Medicamentos.....	604\$239	1:295\$555	1:899\$794
Fardamento.....	6:226\$000		6:226\$000
Luzes e despezas miudas.....	8:064\$170		8:064\$170
Diferença de cambio.....	3:676\$218		3:676\$218
	212:713\$479	31:332\$296	244:075\$775

Natureza dos vencimentos.

	MUNICIPIO DA CÔRTE
Gratificações.....	110:485\$448
Dita adicional.....	320\$164
Soldo.....	2:559\$210
Forragem.....	530\$370
Etapa.....	514\$800
Diaria.....	632\$390
	124:051\$409

MINISTERIO DA AGRICULTURA, COMMERCIO E OBRAS PUBLICAS.

TABELLA N. 125.

§ 9.º Iluminação publica

	MUNICIPIO DA CÔRTE.
A AZEITE.	
Administrador	2:400\$000
Guardas, servindo um de fiel	3:683\$333
Serventes e acendedores	6:826\$449
Aluguel de casa	246\$000
Compra de azeite e torcidas	55:939\$336
Diversos concertos	477\$440
Annuncios	18\$300
Cavalgadura e sustento	180\$000
A GAZ.	
Iluminação da cidade	600:917\$028
Dita do Passeio Publico, da Praça da Constituição e da do Duque de Caxias	5:636\$030
Dita da Secretaria da Agricultura	54\$000
Dita e mais despesas no jardim da Praça D. Pedro II	3:185\$692
Pessoal e mais despesas com o escriptorio da Inspeção Geral	5:012\$760
Obras de encanamento e concerto deapparelhos da iluminação do jardim do Passeio Publico	2:096\$500
Despezas feitas com o gazometro estabelecido no laboratorio de tecnologia da Escola Polytechnica para ensaios relativos ao gaz	1:067\$780
	687:760\$848

TABELLA N. 126.

§ 10. Garantia de juros ás estradas de ferro.

	MUNICIPIO DA CÔRTE.	LONDRES.	TOTAL.
A' da Bahia		800:000\$000	800:000\$000
A' de Pernambuco		424:194\$371	424:194\$371
Diferença de cambio	143:633\$248		143:633\$248
	143:633\$248	1.224:194\$371	1.367:827\$619

MINISTERIO DA AGRICULTURA, COMMERCIO E OBRAS PUBLICAS.

TABELLA N. 127.

§ 11. Estrada de ferro D. Pedro II.

	MUNICIPIO DA CÔRTE.	LONDRES.	TOTAL.
ADMINISTRAÇÃO CENTRAL.			
<i>Directoria.</i>			
Director.....	17:137\$391		17:137\$391
Secretario.....	5:150\$544		5:150\$544
Comprador.....	4:275\$912		4:275\$912
Official.....	3:367\$068		3:367\$068
Primeiro Escriptuario.....	2:815\$315		2:815\$315
Segundos ditos.....	5:021\$040		5:021\$040
Amanuenses.....	2:838\$020		2:838\$020
Continuos.....	1:541\$952		1:541\$952
<i>Secção de Contabilidade.</i>			
Guarda-livros.....	5:565\$670		5:565\$670
Ajudante do mesmo.....	2:874\$311		2:874\$311
Primeiro Escriptuario.....	2:518\$750		2:518\$750
Segundo dito.....	2:147\$800		2:147\$800
<i>Thesouraria.</i>			
Thesoureiro.....	6:015\$195		6:015\$195
Pagador.....	5:595\$416		5:595\$416
Fiel do Thesoureiro.....	2:763\$960		2:763\$960
Escrivão.....	2:042\$480		2:042\$480
Amanuense.....	132\$600		132\$600
<i>Almoxarifado.</i>			
Almoxarife.....	4:701\$142		4:701\$142
Fiel.....	2:895\$880		2:895\$880
Despachante.....	2:332\$442		2:332\$442
Adminstrador do combustivel.....	2:842\$750		2:842\$750
Amanuense.....	1:868\$780		1:868\$780
Extranumerarios, guardas e trabalhadores do Almoxarifado e do serviço do combustivel.....	30:312\$095		30:312\$095
<i>Serviço telegraphico.</i>			
Chefe.....	4:776\$000		4:776\$000
TRAFEGO.			
Chefe.....	9:000\$000		9:000\$000
Ajudante.....	4:786\$000		4:786\$000
Official.....	4:173\$263		4:173\$263
Contador.....	5:789\$681		5:789\$681
Ajudante.....	3:880\$732		3:880\$732
Primeiros Escriptuarios.....	18:359\$077		18:359\$077
Segundos ditos.....	14:980\$112		14:980\$112
Amanuenses.....	4:326\$000		4:326\$000
Impressor de bilhetes.....	2:137\$350		2:137\$350
<i>Trens.</i>			
Conductores de 1. ^a classe.....	23:088\$529		23:088\$529
Ditos de 2. ^a	20:685\$624		20:685\$624
Ditos de 3. ^a	28:575\$916		28:575\$916

Continuação da tabella—Estrada de ferro D. Pedro II.

	MUNICIPIO DA CÓRTE.	LONDRES.	TOTAL.
<i>Estações.</i>			
Agentes.....	112:442\$353		112:442\$353
Ajudantes.....	10:570\$224		10:570\$224
Fieis.....	20:722\$710		20:722\$710
Primeiros Escripturarios.....	8:883\$296		8:883\$296
Segundos ditos.....	11:132\$161		11:132\$161
Conferentes.....	67:620\$434		67:620\$434
Amanuenses.....	1:924\$426		1:924\$426
Bilheteiros.....	7:854\$742		7:854\$742
Telegraphistas de 1. ^a classe.....	8:571\$875		8:571\$875
Ditos de 2. ^a	47:610\$352		47:610\$352
Encarregados de paradas.....	7:835\$133		7:835\$133
Extranumerarios, guarda-freios, guardas, bagageiros e trabalha- dores.....	582:460\$017		582:460\$017
<i>Via permanente.</i>			
Engenheiro residente.....	8:186\$000		8:186\$000
Chefes de secção.....	14:589\$082		14:589\$082
Conductores de 1. ^a classe.....	18:302\$270		18:302\$270
Ditos de 2. ^a	16:015\$320		16:015\$320
Escripturarios.....	3:010\$259		3:010\$259
Amanuenses.....	1:662\$342		1:662\$342
Desenhistas, extranumerarios, mestres de linha, operarios, apon- tadores, guardas e trabalhadores.....	1.446:246\$716		1.446:246\$716
<i>Locomoção.</i>			
Chefe.....	7:986\$000		7:986\$000
Ajudante.....	5:202\$000		5:202\$000
Official.....	3:245\$210		3:245\$210
Escripturarios.....	7:281\$697		7:281\$697
Amanuenses.....	4:216\$531		4:216\$531
Armacenistas.....	3:217\$975		3:217\$975
Desenhistas, extranumerarios, mestres de officinas, machinistas, foguistas, carvoeiros, operarios e serventes.....	702:935\$607		702:935\$607
<i>Obras.</i>			
Pintura e outras.....	17:015\$837		17:015\$837
<i>Material e machinas.</i>			
Dormentos, madeiras, telhas, tijolos e outros materiaes.....	274:886\$406		274:886\$406
Materias oleosas.....	196:183\$128		196:183\$128
Chumbo, bronze, ferro, ferragens, vidros, tintas, drogas, es- tanhio, etc., etc.....	150:794\$488		150:794\$488
Livros, impressos e objectos de expediente.....	30:072\$868		30:072\$868
Guaritas, cofre de ferro e moveis.....	12:338\$320		12:338\$320
Capotes, blusas e bonets.....	5:944\$960		5:944\$960
Encerado, tapetes, couro, mangueira de lona, cordas, sola, estopa, etc.....	32:074\$732		32:074\$732
Carvão, maçames, cavilhas de cobre, cobre velho, canos de barro, etc.....	21:478\$260		21:478\$260
Cestos, archotes, lampeões, kerosene e objectos telegraphicos.....	9:919\$272		9:919\$272
Combustivel.....	79:123\$888		79:123\$888
Material fornecido pela Companhia Ponta d'Aréa.....	55:382\$621		55:382\$621
Custo, frete, descarga de combustivel, machinas, locomotivas, ferramenta, etc., vindas da Europa e dos Estados-Unidos.....	2:940\$500	830:535\$111	833:475\$611
<i>Diversas despezas.</i>			
Gratificação por trabalhos extraordinarios.....	800\$000		800\$000
Fretes, descargas e carretos.....	398:912\$186		398:912\$186
Alugueis de casas, reclamações, gaz, impressões e despezas miudas.....	70:192\$201		70:192\$201
Diferença de cambio.....	97:445\$207		97:445\$207
	4.846:514\$403	830:535\$111	5.677:049\$514

MINISTERIO DA AGRICULTURA, COMMERCIO E OBRAS PUBLICAS.

TABELLA N. 128.

§ 12. Obras publicas geraes e auxilio ás provincias.

	MUNICIPIO DA CÔRTE.	RIO DE JANEIRO	ESPIRITO SANTO.	BAHIA.	SERGIPE.	ALAGÔAS.	PERNAMBUCO	PARAHYBA	RIO GRANDE DO NORTE.	CEARA'.	PIAUHY.	MARANHÃO.	PARÁ.	AMAZONAS.	S. PAULO.	PARANÁ.	SANTA CATHARINA	S. PEDRO	MINAS.	GOYAZ.	MATO GROSSO.	LONDRES.	TOTAL.			
INSPECÇÃO GERAL.																										
<i>Pessoal.</i>																										
Inspector.....	8:319	8870							1:832														10:151	8873		
Ajudantes de districtos e En- genheiros auxiliares.....	41:469	408																						41:469	804	
Desenhadores.....	3:415	234																						3:415	254	
Escrivão e Secretario.....	3:600	000																						3:600	000	
Escrivurario.....	1:767	290																						1:767	290	
Collaboradores.....	8:464	884																						8:464	884	
Praticantes.....	1:384	320																						1:384	320	
Agente comprador.....	2:880	000																						2:880	000	
Fiel do deposito.....	2:460	000																						2:460	000	
Conductores.....	1:752	000																						1:752	000	
Porteiro.....	983	863																						983	863	
Continuo.....	888	330																						888	330	
<i>Expediente.</i>																										
Papel, pennas e outros ob- jectos.....	2:454	578																						2:454	578	
<i>Esgoto da cidade.</i>																										
Engenheiro Fiscal.....	6:092	000																						6:092	000	
Ajudantes.....	11:824	000																						11:824	000	
Secretario.....	1:320	000																						1:320	000	
Aluguel de casas e despezas miudas.....	3:644	996																						3:644	996	
ESTRADAS DE FERRO.																										
<i>Pessoal.</i>																										
Engenheiros Fiscaes.....				12:600		6:000	500								11:982	259	1:500							38:082	253	
Dito da de S. Paulo ao Rio de Janeiro.....	600	000																						600	000	
Dito da de Baturité.....	666	660																						666	660	
Dito da de S. Paulo a Jundiaby. Dito da de Campos a Caran- gola.....	443	160																						443	160	
Ajudantes.....	6:000	000																						6:000	000	
Encarregado do exame de contas.....	360	000		3:999	996			3:563	333						3:838	000								11:424	389	
Escrvente.....				336	129			318	535						36	000								4:394	681	
Escrivurario.....				1:200	000		1:200	000	1:799	997														4:199	997	
				1:680	000																			1:680	000	
<i>Expediente.</i>																										
Papel, pennas e outros ob- jectos.....	97	000		199	340			137	540						223	000								670	880	
ESTRADAS DE RODAGEM.																										
Despezas com a da União e Industria.....	1:490	000																						1:490	000	
Ditas com a da Colônia de Cananéa.....	7:798	065																						7:798	065	
Ditas com a da do Rio Novo. Ditas com a de Peganha a S. Matheus.....	159	000																						159	000	
Ditas com a do Espirito San- to ao Norte de Minas.....	6:937	091																						6:937	091	
Ditas com a da Cachoeira de Itapemirim.....	8:477	909																						8:477	909	
Ditas com a de Philadelphia e Peganha.....			10:996	600																				10:996	600	
Ditas com a de Mato Grosso Ditas com a do Cachoeiro aos rios José Pedro e Itaba- poana, no Espirito Santo. Ditas com a da povoação do Limoeiro ao correço de Santo Eduardo, na mesma Provincia.....	26:617	931														50:602	049						1:000	500	27:617	931
Ditas com a de D. Francisca Ditas com a do Barreado a S. Matheus.....	34:691	460																						34:691	460	
	27:013	832															6:092	000						27:013	832	
	13:554	420																						13:554	420	

Continuação da tabella — Obras publicas geraes e auxilio ás provincias.

	MUNICIPIO DA CÔRTE.	RIO DE JANEIRO	ESPIRITO SANTO.	BAHIA.	SERGIPE.	ALAGÔAS.	PERNAMBUCO	PARAHYBA	RIO GRANDE DO NORTE.	CEARÁ.	PIAUHY.	MARANHÃO	PARÁ.	AMAZONAS	S. PAULO.	PARANÁ.	SANTA CATARINA.	S. PEDRO.	MINAS.	GOYAZ.	MATO GROSSO.	LONDRES.	TOTAL.
Gratificação a mestres e operarios de obras	18:431\$822																						18:431\$822
Dita ao pessoal do deposito geral	4:949\$400																						4:949\$400
Dita ao Escrevente da estrada de ferro de Carangola		870\$930																					870\$930
Dita ao encarregado da rectificação da Carta do Imperio				100\$000																			100\$000
Dita ao Administrador da floresta das Paineiras	1:800\$000																						1:800\$000
Dita ao da floresta da Tijuca.	1:800\$000																						1:800\$000
Ditas extraordinarias por diversos serviços.	21:898\$743																						21:898\$743
Dita dita ao Dr. Manoel Buarque de Macedo, por serviços prestados fóra das horas do expediente, no mez de Fevereiro.	2:000\$000																						2:000\$000
Serventes	4:798\$064																						4:798\$064
Despeza com a Carta Geral do Imperio e com a triangulação	67:969\$862																						67:969\$862
Ditas com a Carta geologica.	27:885\$404																						27:885\$404
Ditas com a Carta itineraria.	4:540\$090																						4:540\$090
Trabalho florestal na Tijuca, e Paineiras.	16:407\$450																						16:407\$450
Instrumentos e outras despezas com commissões de Engenheiros	10:049\$280																						10:049\$280
Custo de exemplares da obra intitulada <i>Livro do Campo</i>	1:000\$000																						1:000\$000
Dito de exemplares da Carta da Provincia do Espirito Santo	600\$000																						600\$000
Dito de exemplares da planta do porto de Santos e perfil callimetrico da grande lagge do mesmo porto	900\$000																						900\$000
Impressões diversas.	1:600\$300																						1:600\$300
Dita de 100 exemplares dos relatorios do Engenheiro Hawkshaw	1:200\$000																						1:200\$000
Dita de 500 exemplares do folheto intitulado <i>A Estrada de Ferro de Mato Grosso á Bolivia</i>	200\$000																						200\$000
Despeza com a aferição de pesos e medidas.	540\$000																						540\$000
Compra e sustento de animaes	8:849\$003																						8:849\$003
Dita de material para o deposito geral.	60:277\$064																						60:277\$064
Dita e concerto de moveis, etc.				479\$980								2:002\$595											2:002\$595
Idem idem de batelões, escaletes e lanchas.												1:044\$782											1:044\$782
Assignatura da <i>Revista de Obras Publicas e Minas</i>																						140\$445	140\$445
Custo e remessa de mappas dos portos do Imperio																							2:501\$667
Aluguel e concerto de casas.	8:533\$326											250\$000	50\$000										8:833\$326
Dito de carros	576\$000																						576\$000
Dito de alvarengas e outras despezas												12:839\$229											12:839\$229
Condução de pesos e medidas do systema decimal para diversas Camaras Municipaes								70\$000															70\$000
Combustivel	781\$020																						781\$020
Ajudas de custo, passagens e fretes.	12:215\$974			10\$400																			12:226\$374
Fôros dos terrenos da Tijuca.	65\$340																						65\$340
Diferença de cambio.	360\$673																						360\$673
Transmissão de telegrammas.	27\$000				35\$000																		30\$500
Luzes e despezas miudas.	6:174\$431				121\$940																		6:296\$371
	4:023:822\$158	870\$950	20:996\$600	33:751\$285	240\$000	7:200\$000	546:088\$003	4:936\$100	1:832\$003	11:466\$192	4:880\$000	48:337\$471	4:796\$195	5:400\$000	18:343\$609	143:347\$820	63:442\$390	121:974\$030	1:000\$000	5:002\$000	2:400\$000	2:988\$779	1.873:165\$494

MINISTERIO DA AGRICULTURA, COMMERCIO E OBRAS PUBLICAS.

TABELLA N. 129.

§ 13. Esgoto da cidade.

	MUNICIPIO DA CÔRTE.
Pagamento á Companhia « Rio de Janeiro City Improvements ».....	998:529\$333
Desapropriação de terrenos para a collocação de apparatus do esgoto.	10:000\$000
	1.008:529\$333

MINISTERIO DA AGRICULTURA, COMMERCIO E OBRAS PUBLICAS.

TABELLA N. 130.

§ 14. Telegraphos.

	MUNICIPIO DA CÔRTE.	CEARÁ.	MARANHÃO.	LONDRES.	TOTAL.
TELEGRAPHOS OPTICOS.					
Gratificação ao encarregado dos signaes.....		20\$000			20\$000
Dita a diversos empregados.....	832\$500				832\$500
Compra de signaes, reparos de mastros, etc.....	5:928\$860				5:928\$860
TELEGRAPHOS ELECTRICOS.					
<i>Directoria, Secretaria e Pessoal da linha.</i>					
Director.....	12:000\$000				12:000\$000
Vice-director.....	7:800\$000				7:800\$000
O mesmo, como Thesoureiro.....	1:800\$000				1:800\$000
Secretario.....	2:640\$000				2:640\$000
Contador.....	2:400\$000				2:400\$000
Desenhista.....	2:400\$000				2:400\$000
Ao mesmo, como ajudante tecnico.....	1:680\$000				1:680\$000
Escripturarios.....	2:400\$000				2:400\$000
Encarregado geral das linhas.....	6:000\$000				6:000\$000
Dito das ditas do Norte.....	6:000\$000				6:000\$000
Engenheiros, inclusive o encarregado das linhas do Rio Grande do Sul.....	48:413\$840				48:413\$840
Chefes de Estação.....	10:000\$000				10:000\$000
Continuo.....	540\$000				540\$000
Feitos e guardas.....	4:371\$222				4:371\$222
Carteiros e serventas.....	14:193\$771				14:193\$771
<i>Arrecadação do material e officinas.</i>					
Chefe.....	4:200\$000				4:200\$000
Ajudante do mesmo.....	2:160\$000				2:160\$000
Escrivão.....	1:200\$000				1:200\$000
Encarregado do material.....	2:640\$000				2:640\$000
Ajudante.....	1:800\$000				1:800\$000
<i>Diversas despesas.</i>					
Gratificação a engenheiros e outros empregados.....	49:415\$437				49:415\$437
Dita aos membros da commissão encarregada da sondagem e melhoramento do porto do Maranhão.....	3:516\$522		2:000\$000		5:516\$522
Dita ao Capitão-Tenente José Maria do Nascimento, durante o exercicio de uma commissão no Maranhão.....	625\$000				625\$000
Machinas e material telegraphico.....	37:454\$574			66:997\$889	104:452\$463
Despesas feitas com districtos telegraphicos.....	9:921\$250				9:921\$250
Idem idem com o districto telegraphico da Provincia do Espirito Santo.....	6:181\$140				6:181\$140
Idem idem com o districto telegraphico da Provincia da Bahia.....	5:155\$180				5:155\$180
Idem idem com o da Côrte a S. Paulo.....	18:207\$690				18:207\$690
Idem idem com o processo de avaria grossa, proveniente do sinistro soffrido pelo paquete <i>Rio Grande</i> , que conduzia materiaes para o serviço dos telegraphos.....	325\$000				325\$000
Construção e conservação de linhas.....	538:662\$673				538:662\$673
Levantamento de plantas.....	6:072\$095				6:072\$095
Concerto na lancha a vapor, pertencente á Repartição dos telegraphos.....	1:083\$000				1:083\$000
Aluguel de casas.....	15:765\$216				15:765\$216
Reparos nas estações e predios (mão de obra e material.).....	37:348\$981				37:348\$981
Fretes, passagens, etc.....	16:830\$280				16:830\$280
Fardamento para os carteiros dos telegraphos.....	2:160\$000				2:160\$000
Dito dos marinheiros da lancha a vapor.....	584\$200				584\$200
Cavalgadura para engenheiros e empregados.....	1:159\$316				1:159\$316
Diferença de cambio.....	7:860\$862				7:860\$862
Luzes e despesas miudas.....	9:872\$456				9:872\$456
	909:605\$975	20\$000	2:000\$000	66:997\$889	978:623\$864

Continuação da tabella — Terras Publicas e Colonisação.

	MUNICIPIO DA CORTE.	ESPIRITO SANTO.	BAHIA.	SERGIPE.	ALAGÔAS.	PERNAM-BUGO.	PARAHYBA.	PARA'.	AMAZONAS.	S. PAULO.	PARANA'.	SANTA CATHARINA.	S. PEDRO.	MINAS.	LONDRES.	TOTAL.	
INSPECTORIA GERAL DAS TERRAS PUBLICAS																	2:190\$000
Chefe do escriptorio de locação de serviços.....	2:190\$000	3:455\$000
Auxiliares.....	3:455\$000	5:745\$000
Interpretes.....	5:745\$000	3:249\$000
Guardas.....	3:249\$000	2:328\$000
Administrador da hospedaria.....	2:328\$000	
<i>Expediente</i>																	
Impressões e encadernações.....	240\$900	240\$900
<i>Diversas despesas</i>																	
Aluguel da casa da Inspectoria Geral.....	5:000\$000	5:000\$000
Despesas feitas pela Inspectoria Geral das Terras Publicas.....	23:816\$354	23:816\$354
	1.835:419\$634	1.248:025\$592	27:642\$861	21:875\$140	16:663\$820	27:878\$441	100\$000	41:703\$158	8:450\$670	60:663\$195	604:025\$390	1.902:751\$139	1.490:641\$806	1:200\$000	255:594\$296	7.842:305\$112	

MINISTERIO DA AGRICULTURA, COMMERCIO E OBRAS PUBLICAS.

TABELLA N. 132.

§ 16. Catechese e civilisação de indios.

	MUNICIPIO DA CÔRTE.	ESPIRITO SANTO.	BAHIA.	MARANHÃO.	PARÁ.	AMAZONAS.	PARANÁ.	S. PEDRO.	MINAS.	GOYAZ.	MATO GROSSO.	LONDRES.	TOTAL.
<i>Pessoal.</i>													
Director		850\$070		1.409\$677			4:188\$000						6:447\$747
Administrador							1:216\$668			146\$066			1:363\$331
Encarregado							1:920\$000						1:920\$000
Missionarios		1:200\$000	300\$000		900\$000	4:400\$000			6:000\$000	4:536\$998			17:036\$998
Thesoureiro										1:300\$000			1:300\$000
Professores							880\$000			3:932\$394			4:812\$394
Interprete		600\$000											600\$000
Almoxarife										362\$666			362\$666
Escrivão													600\$000
Agente							800\$000						800\$000
Feitor										600\$000			600\$000
Operarios							1:008\$660						1:008\$660
Assalariados							4:959\$996			2:499\$700			7:458\$696
Escripturario							7:553\$320						7:553\$320
				425\$806									425\$806
<i>Diversas despesas.</i>													
Gratificação ao engenheiro encarregado de examinar e fiscalisar os aldeamentos					2:112\$003								2:112\$003
Ajuda de custo a empregados							1:300\$000						1:300\$000
Importancia entregue ao Prefeito dos Missionarios Capuchinhos	1:200\$000												1:200\$000
Sustento de Missionarios						1:400\$000							1:400\$000
Despezas feitas com obras e com gratificações a Missionarios encarregados de dirigir aldeamentos em diversos pontos								1:200\$000	11:800\$000	1:000\$000			14:000\$000
Ditas com praças e paisanos, que seguiram ao encalce de indios											266\$000		266\$000
Ditas com a vinda de Religiosos Missionarios destinados a Catechese de indios												4:000\$000	4:000\$000
Feria, sustento, vestuario e brindes para os indios	453\$180	1:867\$030		2:620\$741	3:251\$273	2:810\$330	511\$870			6:305\$076	447\$600		17:909\$100
Compra de ferramenta e outros objectos					2:534\$347	1:086\$043	836\$800			2:120\$380			6:577\$570
Dita de livros e objectos de expediente										75\$000			75\$000
Dita de viveres							200\$000			544\$500			744\$500
Dita de animaes, etc							2:351\$600			5:00\$000			7:351\$600
Dita de materiaes										1:000\$000			1:000\$000
Dita de medicamentos					519\$180	83\$040	188\$340						787\$560
Construção e concerto de casas, pontes, etc,										3:700\$000			3:700\$000
Aluguel de casas						780\$000	27\$000						807\$000
Conduções e passagens				120\$000	70\$000	713\$329	10\$000			126\$000			1:306\$529
Preparo e remessa de uma edição da obra intitulada « Vacabulario e thesouro da lingua Guarany »	267\$300												267\$300
Telegrammas	37\$800											1:480\$000	1:480\$000
Diferença de cambio	642\$068												37\$800
													642\$068
	2:603\$448	4:517\$100	300\$000	4:585\$224	9:387\$703	10:981\$742	24:714\$251	1:200\$000	17:800\$000	32:949\$380	413\$600	5:480\$000	114:932\$148

TABELLA N. 133.

§ 17. Subvenção ás companhias de navegação por vapor.

	MUNICIPIO DA CÔRTE.	ESPIRITO SANTO.	BAHIA.	SERGIPE.	ALAGÓAS.	PERNAMBUCO.	PIAUHY.	MARANHÃO.	PARANÁ.	GOYAZ.	TOTAL.
A' Companhia de navegação do Araguaia	85:791\$233									40:000\$000	125:791\$233
A' do Espirito Santo e Campos	88:215\$424										88:215\$424
A' Nacional de navegação	436:000\$000										436:000\$000
A' de paquetes brazileiros da linha do Sul	247:499\$760										247:499\$760
A' de paquetes brazileiros da linha do Norte	900:000\$000										900:000\$000
A' de Commercio e Navegação do Amazonas	816:000\$000										816:000\$000
A' de navegação Catharinense	24:500\$000										24:500\$000
A' de Liverpool and River Plate	176:000\$000										176:000\$000
A' de navegação do Rio Itapemerim		12:000\$000									12:000\$000
A' Bahiana			84:000\$000								84:000\$000
A' mesma, pela navegação no baixo S. Francisco			40:000\$000								40:000\$000
A' Sergipense				12:000\$000							12:000\$000
A' do Norte e Manguaba					30:000\$000						30:000\$000
A' Pernambucana						155:399\$986					155:399\$986
A' do rio Parnahyba							48:000\$000				48:000\$000
A' Costeira do Maranhão								192:000\$000			192:000\$000
A' Progressista									12:000\$000		12:000\$000
Despezas com viagens feitas pelo paquete S. Paulo entre os portos de Cananéa e a colonia do mesmo nome	4:800\$000										4:800\$000
	2:778:806\$417	12:000\$060	124:000\$000	12:000\$000	30:000\$000	155:399\$986	48:000\$000	192:000\$000	12:000\$000	40:000\$000	3.404:406\$403

MINISTERIO DA AGRICULTURA, COMMERCIO E OBRAS PUBLICAS.

TABELLA N. 134.

§ 18. Correio Geral.

	MUNICIPIO DA CORTE.	ESPIRITO SANTO.	BAHIA.	SERGIPE.	ALAGÓAS.	PERNAMBUCO.	PARAHYBA.	RIO GRANDE DO NORTE.	CEARÁ.	PIAUHY.	MARANHÃO.	PARÁ.	AMAZONAS.	S. PAULO.	PARANÁ.	SANTA CATHARINA.	S. PEDRO.	MINAS.	GOYAZ.	MATO GROSSO.	LONDRES.	TOTAL.
ADMINISTRAÇÃO.																						
<i>Pessoal.</i>																						
Director Geral	6:600,000		4:000,000	1:399,980	1:800,000	3:999,998	1:800,000	1:344,792	2:400,000	1:411,995	2:788,582	2:590,830	1:999,980	3:199,920	1:800,000	1:800,000	2:749,992	3:199,992	1:399,992	1:399,992	943,177	6:600,000
Administrador		1:399,980																				42:486,905
Contador	4:999,992	999,984	3:000,000	999,984	1:200,000	3:027,577	1:200,000	1:070,225	1:798,388	1:000,792	1:871,515	1:792,735	1:018,381	2:400,000	1:258,888	1:200,000	1:800,000	2:400,000	1:000,232			34:982,940
Thesoureiro	4:800,000		2:433,870			2:384,888													1:622,520			17:240,898
Primeiros officiaes	23:999,976		1:999,992			1:948,621								1:999,960					1:588,332			29:536,921
Segundos ditos	14:400,000		1:545,514			1:573,105								2:400,000					2:367,276			22:285,895
Terceiros ditos	15:930,383		2:633,331			2:324,370																20:897,504
Dito da Directoria Geral dos Correios da Corte									2:319,473													341,8935
Officiaes																						5:890,252
Dito do de S. Paulo											2:893,735	1:346,640										1:590,996
Ditos-papelistas																						4:240,378
Fieis do Thesoureiro	3:700,580		290,532			300,000								199,920								4:356,332
Praticantes	88:135,500	730,500	40:912,000	730,500	1:807,500	9:430,000	1:825,000	924,500	1:750,000	730,500	3:981,664	3:697,500	708,000	8:480,000	1:825,000	1:825,000	1:807,500	2:775,000	730,500	592,000		143:395,516
Porteiros	1:800,000																					1:800,000
Praticantes supranumerarios	688,104																					688,104
Carteiros, pedrostros e estafetas	72:633,520	1:460,000	10:956,380	1:448,000	1:594,000	10:230,000	1:460,000	1:460,000	4:522,500	1:420,000	5:517,498	5:199,750	1:456,000	9:202,400	1:450,000	1:882,000	3:580,000	3:967,500	1:460,000	988,000		141:837,278
<i>Expediente.</i>																						
Papel, pennas, etc	2:180,500	113,500	101,820	453,530	907,520	132,180	308,570	1:211,380	380,400	739,360	3:023,990	881,880	332,000	6:839,085	435,980	199,660	887,620	926,370	530,870	29,580		20:623,735
Impressões e encadernações	20:897,294	366,380	1:105,500	256,026		495,500	24,800	280,980	280,980	250,870	1:707,250	36,000	36,000	3:846,500		257,800	633,000	2:867,626	3,500	40,580		33:069,506
<i>Diversas despesas.</i>																						
Gratificação a empregados	226,866		25,000		100,000		480,000	292,000		91,660	229,760	219,000		720,000			360,000		180,000			251,066
Serventes	9:910,500		1:461,400		100,000																	13:743,820
Passagens e ajudas de custo	7:465,500		106,000																			7:571,500
Condição de malas	109:198,544	4:828,800	20:876,200	2:811,400	6:113,500	36:649,500	9:520,000	6:152,000	8:204,500	4:936,308	1:323,360	80,000		6:383,000	3:122,968	42:482,841	81:354,130	9:503,187				353:371,698
Saldo a favor dos Correios Allemão, Francez, Hespanhol e Inglez pela correspondencia permutada entre elles e o do Brazil																					47:436,702	47:436,702
Carimbos, sinetes e seus accessorios	11:088,163				500,000			1:200,000			1:000,000		1:301,503	658,069	270,000	480,000	1:608,000		360,000	420,000		11:088,163
Aluguel de casas e armazens	13:999,980					1:800,000																21:797,842
Dito de candas e escaletos	3:000,000																					3:000,000
Metade das multas aos apprehensores de cartas não selladas	2:673,470		2,000		200,000	282,950		127,000	468,400	474,700	998,980	1:092,920	260,000	3:109,540	277,400	103,020	915,760	301,933	443,115			43:336,953
Malas, moveis e outros objectos	32:750,205	636,600	1:277,540			195,840															13:584,224	43:584,224
Custo, seguro e frete de sellos																						2:092,960
Indemnisação pelo extravio de cartas registradas	616,200				12,000	30,000			44,600	200,000	5,200		1:083,000		20,000	1:632,840		143,500	21,500			6:262,380
Anuncios, editaes e assignatura de jornaes	2:482,870		123,800			243,150			101,400		357,800	163,800	1:155,0170		61,600	35,400						4:439,570
Compra de livros, mappas, etc		333,600				179,800			106,200			409,000										1:372,200
Reparos nos edificios			1:266,000																			1:266,000
Embarque e desembarque de malas			197,080																			197,080
Diferença de cambio na despeza paga em Londres	7:159,583																					7:159,583
Transmissão de telegrammas			2,500																			2,500
Importancia de dous carros para o serviço desta Repartição na Estrada de ferro D. Pedro II	18:700,000																					18:700,000
Balanças e pesos	20,000																					20,000
Carretos e outras despezas	6:253,950																					6:253,950
Tradução de documentos						25,000																25,000
Água, luzes e despezas miudas	5:637,805	122,500	2:887,780	61,900		416,540	280,240	53,020	202,580			340,480	500,840	80,520	132,500	136,870	337,230	27,000	61,800	304,510		41:582,955
<i>Agencias.</i>																						
Porcentagem, gratificação e diaria aos Agentes	109:661,462	1:967,865	4:519,823	6:026,555	7:487,964	40:087,541	5:533,789	5:327,876	9:318,085	6:157,594	8:120,551	4:812,675	653,505	30:733,653	5:758,531	3:272,930	20:227,659	20:809,649	5:279,998	1:680,000		276:441,515
Custeo e outras despezas	22:898,240				174,000									61:327,185	8:123,5420		3:480,951					109:465,296
	624:590,599	12:938,349	71:742,642	14:216,185	91:896,034	83:770,209	22:431,999	17:962,893	33:097,086	17:418,309	39:701,325	26:715,999	3:918,349	141:662,022	27:714,119	14:374,478	86:430,967	133:374,748	20:637,354	6:348,199	61:020,926	1:489:041,309

Natureza dos vencimentos.

	MUNICIPIO DA CORTE.	ESPIRITO SANTO.	BAHIA.	SERGIPE.	ALAGÓAS.	PERNAMBUCO.	PARAHYBA.	RIO GRANDE DO NORTE.	CEARÁ.	PIAUHY.	MARANHÃO.	PARÁ.	AMAZONAS.	S. PAULO.	PARANÁ.	SANTA CATHARINA.	S. PEDRO.	MINAS.	GOYAZ.	MATO GROSSO.	TOTAL.	
Ordenados	46:899,570	1:599,984	14:719,867	1:599,984	1:999,993	10:248,966	2:000,000	1:562,849	4:383,813	1:583,662	4:966,662	4:372,874	1:383,571	6:400,920	2:000,000	2:000,000	5:549,823	7:466,666	1:599,660	1:544,429		123:582,880
Gratificações	30:194,536	3:736,233	5:703,303	1:520,980	6:268,570	22:399,978	6:533,789	5:427,823	11:452,811	827,512	6:558,454	2:711,247	1:634,565	15:428,506	1:068,888	1:000,000	2:868,703	34:421,003	6:060,582	2:479,904		168:521,389
Porcentagens	409:661,546	1:201,590		6:026,555	2:219,501	2:416,576		602,870		6:157,594	8:120,551	4:812,675	653,505	19:105,547	5:758,531	3:272,950	20:227,659	5:279,998				193:518,144
Diarias	160:768,250		23:029,380	1:448,000	3:575,500	10:230,000	3:283,000	2:676,000	6:272,890	2:150,000	5:517,498	8:897,250	2:164,000	83:209,585	3:679,500		5:387,950	5:842,500	2:190,900	1:530,000		333:659,363
	347:223,247	6:337,820	43:452,642	10:604,519	14:063,564	45:495,420	11:818,789	10:268,892	22:108,546	10:721,631	25:173,495	20:793,905	5:835,856	124:145,038	12:493,819	9:979,950	34:033,405	47:730,169	15:130,240	5:553,469		823:184,576

MINISTERIO DA AGRICULTURA, COMMERCIO E OBRAS PUBLICAS.

TABELLA N. 135.

§ 19. Museu Nacional.

	MUNICIPIO DA CÔRTE.	PARÁ	AMAZONAS	SANTA CATHARINA	TOTAL.
<i>Pessoal.</i>					
Director Geral.....	4:500\$000				4:500\$000
Ditos de Secção.....	6:499\$998				6:499\$998
Sub-Directores.....	7:200\$000				7:200\$000
Secretario.....	799\$991				799\$991
Amanuense.....	733\$331				733\$331
Bibliothecario.....	799\$998				799\$998
Preparadores.....	5:400\$000				5:400\$000
Praticantes.....	4:866\$630				4:866\$630
Continuo.....	999\$996				999\$996
Porteiro.....	799\$994				799\$994
<i>Expediente.</i>					
Papel, pennas, encadernações, etc.....	211\$500				211\$500
<i>Diversas despesas.</i>					
Gratificação por serviços extraordinarios.....	208\$000				208\$000
Dita a naturalistas.....	2:400\$000	2:400\$000	600\$000	2:400\$000	7:800\$000
Dita ao adjunto da 4. ^a Secção.....	999\$996				999\$996
Dita ao desenhista.....	600\$000				600\$000
Serventes.....	2:339\$566				2:339\$566
Impressões, brochuras e estampas.....	3:920\$000				3:920\$000
Compra de livros, moveis, productos, etc.....	1:876\$000				1:876\$000
Diversos reparos e pintura na frente do edificio.....	3:363\$680				3:363\$680
Passagens e fretes.....	312\$990				312\$990
Material para as obras.....	53\$350				53\$350
Luzes e despesas miudas.....	2:787\$510				2:787\$510
	51:672\$530	2:400\$000	600\$000	2:400\$000	57:072\$530

Natureza dos vencimentos.

	MUNICIPIO DA CÔRTE.	PARÁ	AMAZONAS	SANTA CATHARINA	TOTAL.
Ordenado.....	19:349\$994				19:349\$994
Gratificação.....	17:249\$940	2:400\$000	600\$000	2:400\$000	22:649\$940
	36:599\$934	2:400\$000	600\$000	2:400\$000	41:999\$934

MINISTERIO DA AGRICULTURA, COMMERCIO E OBRAS PUBLICAS.

TABELLA N. 136.

§ 20. Manumissões.

	MUNICIPIO DA CÔRTE.	RIO DE JANEIRO.	ESPIRITO SANTO.	BAHIA.	SERGIPE.	ALAGÓAS.	PERNAM-BUCO.	PARAHYBA.	RIO GRANDE DO NORTE.	CEARÁ.	PIAUHY.	MARANHÃO.	PARÁ.	S. PAULO.	PARANÁ.	SANTA CATHARINA.	S. PEDRO.	MINAS.	GOYAZ.	MATO GROSSO.	TOTAL.
Porcentagem aos exactores pela arrecadação das rendas que constituem o fundo de emancipação.....	11:321\$793		283\$800		2:033\$271	2:133\$263	3:681\$630	448\$358	569\$391	2:694\$593	1:044\$550	523\$510	705\$870		1:197\$835	1:024\$104	4:226\$366	8:455\$203	925\$840	548\$248	41:817\$627
Libertações	386:528\$818		12:260\$487	249:024\$501	56:492\$933	18:140\$220	55:506\$000	16:782\$000	7:042\$847	13:422\$133	38:110\$789	69:872\$481	25:933\$950	123:076\$196	6:917\$100	3:591\$973	45:633\$622	159:120\$958	13:848\$555		1.318:325\$563
Publicação de editaes, telegrammas, impressões, etc.....	1:086\$300									20\$160					4\$000		865\$720				1:976\$480
Compra e conducção de livros e outros objectos para as Juntas classificadoras	462\$000	180\$000	90\$300				352\$000	314:530		24\$440	6\$000	110\$180	614\$300	248\$998	96\$520	3\$200	37\$000	321\$600	13\$360		2:841\$448
Custas e processos de liberação e arbitramento.....				664\$110				394\$990		55\$000	718\$540	262\$170		91\$180	107\$230	50\$500	1:039\$492	254\$680			3:638\$642
Livros fornecidos para assentamento de baptismos de ingenuos..	823\$000						22\$000														847\$000
Ajuda de custo a membros da Junta de classificação e a empregados incumbidos de regularisar a escripturação.			256\$000																		286\$000
Gratificação ao Dr. Manoel da Silva Mafra pela compilação de todos os actos relativos ao estado servil.....	1:000\$000																				1:000\$000
Dita a um escrivão de Juizo de Paz do municipio da Côrte, por serviços que prestou á Junta de classificação.	500\$000																				500\$000
	401:723\$911	150\$000	12:920\$387	249:688\$611	58:526\$204	17:273\$485	59:561\$630	17:906\$893	7:612\$238	16:216\$326	59:879\$879	70:768\$341	27:254\$120	123:417\$074	8:352\$735	4:669\$777	51:822\$200	168:162\$441	14:787\$755	548\$248	1.371:232\$460

MINISTERIO DA AGRICULTURA, COMMERCIO E OBRAS PUBLICAS.

TABELLA N. 137.

Despezas pagas e não escripturadas em exercicios anteriores.

	EXERCICIOS.	BAHIA.	RIO GRANDE DO NORTE.	MARANHÃO	S. PAULO.	S. PEDRO.	MINAS.	GOYAZ.	TOTAL.
<i>Terras publicas e Colonisação.</i>									
Entregue por supprimento ao Engenheiro João Soares para as despezas da comissão de que foi encarregado pela Presidencia da Provincia, na Colonia de Cananéa.....	1870—1871.	600\$000	600\$000
<i>Correio Geral.</i>									
Estafetas.....	1870—1876.	3:119\$000	6:701\$500	9:820\$500
Agentes.....	Sem designação.....	150\$000	150\$000
	1875—1876.	28\$585	101\$750	140\$240	270\$575
		3:119\$000	28\$585	6:701\$500	600\$000	101\$750	140\$240	150\$000	10:841\$075

MINISTERIO DA AGRICULTURA, COMMERCIO E OBRAS PUBLICAS.

TABELLA N. 138.

Lei n.º 1245 de 28 de Junho de 1865, art. 14, § 1.º

	MUNICIPIO DA CÔRTE.
Indemnisação a Manoel Moreira da Fonseca, proveniente não só dos prejuizos causados pela canalisação das aguas do rio Macacos e seus affluentes, mas tambem da cessão que fez dos predios e hemeitorias que possuia em terrenos banhados pelo referido rio.....	55:000#000

TABELLA N. 139.

Lei n.º 1953 de 17 de Julho de 1871, art. 2.º, §§ 2.º e 3.º

Estudos para o prolongamento de estradas de ferro e levantamento da carta itineraria do Imperio.

	MUNICIPIO DA CÔRTE.	BAHIA.	PERNAM- BUCO.	S. PAULO.	S. PEDRO.	LONDRES.	TOTAL.
ART. 2.º, § 2.º.							
Estudos para o prolongamento da Estrada de ferro da Bahia ao Joazeiro.....	298:861#142	40:000#000				481:298#333	820:139#475
Ditos idem da do Recife a S. Francisco...	18:074#106		374:246#972	2:301#612		33:462#259	428:084#949
Ditos idem da de S. Paulo.....	87:904#687			32:133#900			120:035#557
Gratificação ao Engenheiro encarregado da compra e fiscalisação do material.						8:000#000	8:000#000
Despeza de transporte, aluguel de escriptorio do dito Engenheiro, porte da correspondencia, telegrammas, etc....						926#778	926#778
Diferença de cambio.....	61:442#762						61:442#962
	466:279#667	40:000#000	374:246#972	34:435#512		523:687#370	1.438:649#521
ART. 2.º, § 3.º.							
Levantamento da carta itineraria do Imperio.....					131:048#227		131:048#227
	466:279#667	40:000#000	374:246#972	34:435#512	131:048#227	523:687#370	1.569:697#748

MINISTERIO DA AGRICULTURA, COMMERCIO E OBRAS PUBLICAS.

TABELLA N. 140.

Resolução Legislativa n.º 2397 de 10 de Setembro de 1873.

Estrada de ferro da Capital da Provincia do Rio Grande do Sul.

PIO
.
0000

	MUNICIPIO DA CÔRTE.	S. PEDRO.	LONDRES.	TOTAL.
<i>Pessoal.</i>				
Engenheiros.....	6:065,593			6:065,593
Dito encarregado da compra e fiscalisação do material.....			4:000,000	4:000,000
Dito ajudante de 2.ª classe.....	100,000			100,000
Despeza com o pessoal e material da Estrada de ferro de Uruguayana.....	4:000,000	90:108,732		94:108,732
Conductor de 2.ª classe da dita Estrada.....	1:619,360			1:619,360
Ajudante de 1.ª classe, idem.....	461,290			461,290
<i>Diversas despesas.</i>				
Ajudas de custo e passagens.....	12:431,720			12:431,720
Estudos feitos na linha ferrea da cidade do Rio Grande á do Alegrete.....	147:201,725			147:201,725
Compra de instrumentos mathematicos.....	9:686,900			9:686,900
Differença de cambio.....	469,320			469,320
Impressões.....	863,200			863,200
Papel, pennas e mais objectos de escriptorio para os traba- lhos da Commissão da Estrada de ferro de Porto Alegre a Uruguayana.....	6:452,400			6:452,400
	189:351,508	90:108,732	4:000,000	283:460,240

o da
AL.
398475
348049
358557
000000
368778
128002
108521
188227
178748

MINISTERIO DA AGRICULTURA COMMERCIO E OBRAS PUBLICAS

TABELLA N. 141.

Decreto n.º 2450 de 24 de Setembro de 1873.

Garantia de juros ás companhias que constroem estradas de ferro

	MUNICIPIO DA CÔRTE	CEARÁ	TOTAL
A' de S. Paulo e Rio de Janeiro.....	633:647#185	98:366#899	633:647#185 98:366#899
A' de Baturité.....	433#680		433#680
Publicação de annuncios.....			
	634:130#865	98:366#899	732:496#899

MINISTERIO DA AGRICULTURA, COMMERCIO E OBRAS PUBLICAS.

TABELLA N. 142.

Lei n.º 2639 de 22 de Setembro de 1875.

Desapropriação e obras necessarias ao abastecimento d'agua á capital do Imperio.

	MUNICIPIO DA CÔRTE.	LONDRES.	TOTAL.
Gratificação ao Inspector Geral das Obras Publicas em commissão na Europa.....	1:481\$610	1:481\$610
Dita ao Engenheiro encarregado de estudos na Europa.....	1:500\$000	1:500\$000
Dita ao dito incumbido da compra e fiscalisação do material.....	4:000\$000	4:000\$000
Dita ao pessoal da commissão de estudos.....	80:138\$837	80:138\$837
Material para as obras e mais despezas.....	160:489\$481	509:265\$741	669:775\$222
Fretes e passagens.....	6:885\$330	6:885\$330
Construcção de um reservatorio, etc.....	251:468\$650	251:468\$650
Objectos de expediente, inclusive impressões e desenhos.....	811\$250	109\$778	921\$028
Pessoal empregado nas obras, inclusive as provisórias do projecto de abastecimento d'agua a esta capital.....	27:505\$527	27:505\$527
Dito empregado na pezagem e arrumação dos tubos de ferro fundidos pela companhia Pontá d'Arça.....	872\$500	872\$500
Compra e desapropriação de terrenos.....	69:738\$275	69:738\$275
Indemnisação dos prejuizos que á fabrica de papel e de pastas de algodão, pertencente a Silveira Borges & Irmão, causou a canalisação das aguas do Rio da Gavea, na Tijuca.....	20:000\$000	20:000\$000
Reconstrucção do calçamento de varias ruas, em que foi necessario assentar tubos para o abastecimento d'agua á cidade, etc.....	7:720\$810	7:720\$810
Serviço feito na galeria do esgoto das ruas do Passeio e Formosa.....	97\$000	97\$000
Calçamento de uma ponte, em que está assentado o encanamento para as aguas do rio Macacos.....	691\$200	691\$200
Trabalhos relativos ao assentamento da linha do tram-way do rio d'Ouro e construcção do reservatorio do Pedregulho.....	218:432\$195	218:432\$195
Idem relativos á canalisação de agua dos Tres Rios, em Jacarépaguá.....	20:623\$375	20:623\$375
Sustento de animaes.....	9\$300	9\$300
Diferença de cambio.....	60:408\$867	60:408\$867
	927:314\$207	514:875\$519	1.442:189\$726

MINISTERIO DA AGRICULTURA, COMMERCIO E OBRAS PUBLICAS.

TABELLA N. 143.

Lei n.º 2640 de 22 de Setembro de 1875, art. 21 § 3.º, e Decreto n.º 6818 de 29 de Dezembro de 1877.

Exposição nacional e a internacional em Philadelphia.

	MUNICIPIO DA CÔRTE.	LONDRES.	TOTAL.
Vencimentos de um Membro da Comissão que representou o Brazil na Exposição Nacional e Internacional, em Philadelphia.....	2:000\$000	2:000\$000
Gratificação ao Consul Brasileiro em New-York.....	2:400\$000	2:400\$000
Dita a um Engenheiro por serviços prestados nos Estados-Unidos, em proveito da mesma Exposição.....	500\$000	500\$000
Dita ao Ajudante do Chefe de Secção de laminação e cunhagem da Casa da Moeda, em comissão na sobredita Exposição.....	462\$903	462\$903
Pagamento de saques do Conselheiro Carvalho Borges, para as despezas com a referida Exposição.....	39:900\$502	39:900\$502
Importancia dos trabalhos typographicos e lithographicos feitos no Imperial Instituto Artístico para o serviço da mencionada Exposição.....	71:502\$000	71:502\$000
Despendido com o serviço da Exposição de productos em Philadelphia.....	426\$784	426\$784
Decoração para a Exposição Nacional e Internacional, idem.....	100\$000	100\$000
Tradução e encadernação de differentes obras relativas à mesma Exposição.....	41:545\$000	41:545\$000
	116:536\$687	42:300\$502	158:846\$279

MINISTERIO DA AGRICULTURA, COMMERCIO E OBRAS PUBLICAS.

TABELLA N. 144.

Lei n.º 2670 de 20 de Outubro de 1875, art. 18, § unico.

Prolongamento da estrada de ferro D. Pedro II, e construcção de um ramal da referida Estrada entre a estação de Sapopemba e o novo matadouro, no Campo de S. José.

	MUNICIPIO DA CÔRTE.	LONDRES.	TOTAL.
Pessoal e material empregados no prolongamento da 4.ª secção.....	1.293:703\$938		1.293:703\$938
Material fornecido pela Companhia Ponta d'Arca.....	431:130\$532		431:130\$532
Sello das escripturas de compra de predios.....	69\$780		69\$780
Compra do trapiche da Gamboa, terreno do ramal de Macacos, estação e terrenos da companhia União e Industria em Juiz de Fora.....	384:415\$460		384:415\$460
Obras novas nas officinas, trem rodante, via permanente e edificios.....	198:137\$342		198:137\$342
Ditas de grandes reparações, reconstrucções, etc.....	139:422\$804		139:422\$804
Ditas de empreitada.....	4:435\$501		4:435\$501
Material fornecido para o ramal de Sapopemba até o novo matadouro, custo, remessa e inspecção de appaarelhos de desvio, trilhos, accessorios, locomotivas, etc.....	31:876\$190	245:435\$705	277:311\$895
Transportes.....	13:271\$222		13:271\$222
<i>Explorações e estudos.</i>			
Engenheiro em chefe.....	2:000\$000		2:000\$000
Primeiro engenheiro.....	1:400\$000		1:400\$000
Engenheiros de 1.ª e 2.ª classe.....	2:000\$000		2:000\$000
Condutores de 1.ª e 2.ª classe.....	1:200\$000		1:200\$000
Desenhistas e auxiliares.....	2:773\$000		2:773\$000
<i>Diversas despesas.</i>			
Frete, descarga, carros de trilhos e material rodante, etc.....	56:713\$087		56:713\$087
Differença de cambio.....	35:310\$790		35:310\$790
	2.599:865\$646	245:435\$705	2.845:301\$351

MINISTERIO DA FAZENDA

MINISTERIO DA FAZENDA

TABELLA N. 145.

§ 1. Juros, amortisação e mais despesas da divida externa, etc.

	LONDRES.
Pagamento de juros.....	8.235:644\$321
Amortisação.....	3.792:362\$946
Commissão aos agentes.....	91:836\$881
	12.119:844\$148

TABELLA N. 146.

§ 2. Juros da divida interna fundada.

	MUNICIPIO DA CORTE.	ESPIRITO SANTO.	BAHIA.	SERGIPE.	ALAGÓAS.	PERNAMBUCO.	PARAHYBA.	CEARÁ.	MARANHÃO.	PARÁ.	AMAZONAS.	S. PAULO.	SANTA CATHARINA.	S. PEDRO.	MINAS.	GOYAZ.	MATO GROSSO.	TOTAL.
Juros.																		
Pagamento.....	46.944:037\$000	17:988\$000	823:381\$000	6:942\$000	4:536\$000	230:626\$000	1:224\$000	9:876\$000	184:620\$000	41:054\$000	594\$000	149:042\$000	8:934\$000	412:994\$000	58:350\$000	2:264\$000	52:980\$000	18.649:442\$000
Amortização.																		
Resgate de apolices do emprestimo nacional.	519:930\$000																	519:930\$000
	47.463:967\$000	17:988\$000	823:381\$000	6:942\$000	4:536\$000	230:626\$000	1:224\$000	9:876\$000	184:620\$000	41:054\$000	594\$000	149:042\$000	8:934\$000	412:994\$000	58:350\$000	2:264\$000	52:980\$000	19.169:372\$000

TABELLA N. 147.

§ 3. Juros da divida inscripta, etc.

	MATO GROSSO.
Pagamento.....	3:834\$876

MINISTERIO DA FAZENDA.

TABELLA N. 148.

§ 4. Caixa de Amortisação.

	MUNICIPIO DA CÔRTE.
<i>Pessoal.</i>	
Inspector.....	6:000\$000
Ajudante.....	6:000\$000
Primeiros Escripturarios.....	18:373\$276
Segundos ditos.....	0:903\$140
Terceiros ditos.....	5:116\$833
Praticantes.....	1:981\$175
Thesoureiros.....	10:749\$996
Ajudante do Thesoureiro do papel-moeda.....	3:610\$984
Fleis.....	5:966\$376
Corretor.....	4:744\$938
Ajudantes.....	8:978\$397
Trocadores.....	7:174\$189
Conferentes.....	20:769\$631
Carimbadores.....	2:314\$282
Porteiro.....	2:391\$000
Continuos.....	1:983\$017
<i>Expediente.</i>	
Papel, pennas e outros objectos.....	3:492\$140
Impressões e encadernações.....	2:896\$600
<i>Diversas despesas.</i>	
Gratificações por serviços extraordinarios (Carimbadores supranumerarios).....	404\$000
Dita pela assignatura de notas.....	8:866\$060
Serventes.....	3:024\$000
Compra e concerto de moveis e utensilios.....	276\$000
Luzes e despesas miudas.....	1:807\$418
	133:585\$339

MINISTERIO DA FAZENDA.

TABELLA N. 149.

§ 5. Pensionistas e Aposentados.

	MUNICIPIO DA CORTE.	RIO DE JANEIRO	ESPIRITO SANTO.	BAHIA.	SERGIPE.	ALAGOAS.	PERNAMBUCO.	PARANHYBA.	RIO GRANDE DO NORTE.	CEARA.	PIAUHY.	MARANHAO.	PARA.	AMAZONAS.	S. PAULO.	PARANA.	SANTA CATHARINA.	S. PEDRO.	MINAS.	GOYAZ.	MATO GROSSO.	LONDRES.	TOTAL.	
PENSIONISTAS.																								
Pensões.....	302:895,431	11:738,460	3:073,500	119:703,013	12:807,570	11:916,100	50:643,501	12:798,503	8:173,175	26:928,825	10:008,734	49:418,550	10:643,123	1:426,000	16:345,874	7:327,800	49:794,510	172:347,939	20:886,771	2:938,994			5:688,667	848:284,979
Meios soldos.....	133:046,899	2:979,510	2:674,920	41:372,761	633,600	3:260,880	36:486,951	5:195,892	3:142,905	7:172,773	2:014,820	12:930,779	18:349,237	1:606,000	21:891,550	703,500	22:946,538	59:206,177	14:312,419	6:488,619	11:771,679		5:688,667	438:694,439
Montepios.....	132:682,206	723,020	600,000	9:804,502			4:145,080					3:077,601	2:766,004		808,490		3:166,080	6:114,294						163:887,070
Tenças.....	4:074,546														432,490			45,000						4:832,036
APOSENTADOS.																								
Ministerio do Imperio.																								
<i>Secretaria de Estado.</i>																								
Chefes de Secção.....	6:133,329																							6:133,329
Primeiros Officiaes.....	6:499,974																							6:499,974
Segundos ditos.....	12:099,866																							12:099,866
Amanuaes.....	4:170,828																							4:170,828
Porteiros.....	337,920																							337,920
Correios.....	3:350,552																							3:350,552
<i>Presidencias de Provincias.</i>																								
Secretarios das do Goyaz e Mato Grosso.....																								
Dito da de Pernambuco.....	2:000,000																			533,333	1:667,100			2:200,433
<i>Bispos e Relação Metropolitana.</i>																								
Capellão cantor da Capella Imperial.....	550,000																							550,000
<i>Seminarios Episcopaes.</i>																								
Lente de theologia dogmatica.....							999,996																	999,996
Dito de theologia moral.....							999,996																	999,996
Dito de instituições canonicas do de Olinda.....	847,234																							847,234
<i>Faculdades de Direito.</i>																								
Lentes cathedaticos da do Recife.....	7:807,277						1:987,776																	9:765,053
Dito da de S. Paulo.....	6:366,856														4:435,440									10:802,296
Professores.....	522,660														1:920,000									7:242,660
Bibliothecario da do Recife.....	879,996																							879,996
Bedeis e Continuos.....							1:983,996								350,000									2:333,996
<i>Faculdade de Medicina.</i>																								
Director.....	2:799,996			524,999																				3:324,995
Lentes cathedaticos.....	22:271,511			12:673,981																				34:945,492
Dito substituto.....	1:200,000																							1:200,000
Secretario.....	799,992																							799,992
<i>Instrução publica.</i>																								
Lente do Instituto Commercial.....	451,563																							451,563
Dito de francez.....	354,392																							354,392
Dito de latin.....																								400,000
Professores do Collegio de Pedro II.....	9:960,000																							9:960,000
Ditos de aulas primarias.....	8:613,980																							8:613,980
Inspector de alumnos do Collegio de Pedro II.....	600,000																							600,000
<i>Academia das Bellas Artes.</i>																								
Lentes.....	2:400,000																							2:400,000
Professor.....	1:200,000																							1:200,000
Conservador da pinacotheca e restaurador de quadros.....	213,533																							213,533
Porteiro.....	799,992																							799,992
<i>Bibliotheca publica.</i>																								
Segundo Official.....	799,992																							799,992
<i>Instituto vaccinico.</i>																								
Vaccinador.....	799,992																							799,992
<i>Junta do Commercio.</i>																								
Deputado.....	1:685,320																							1:685,320
<i>Escola Polytechnica.</i>																								
Lentes.....	6:920,536																							6:920,536

Continuação da tabella — Pensionistas e Aposentados.

	MUNICIPIO DA CÔRTE.	RIO DE JANEIRO	ESPIRITO SANTO.	BAHIA.	SERGIPE.	ALAGÓAS.	PERNAMBUCO.	PARAHYBA.	RIO GRANDE DO NORTE.	CEARÁ.	PIAUIY.	MARANHÃO.	PARÁ.	AMAZONAS.	S. PAULO.	PARANÁ.	SANTA CATHARINA.	S. PEDRO.	MINAS.	GOYAZ.	MATO GROSSO.	LONDRES.	TOTAL.
Consulados.																							
Thesoureiro.....							799,992																799,992
Porteiro.....				600,000																			600,000
Guardas.....	400,000			400,000																			800,000
Recebedorias.																							
Administrador.....	304,995						900,000																391,995
Escrivães.....							892,844																900,000
Thesoureiro.....																							892,844
Recebedor do sello.....	818,808																						818,808
Agente.....				1.260,834																			1.260,834
Porteiro.....				400,000																			400,000
Correio.....	499,992																						499,992
Casa da Moeda.																							
Officiaes abridores.....	1.045,182																						1.045,182
Fundidores.....	972,324																						972,324
Segundo ensaiador.....	603,816																						603,816
Continuo.....	15,644																						15,644
Typographia Nacional.																							
Guarda-livros.....	373,200																						373,200
Diversas Repartições de Provincias.																							
<i>(Despeza paga pelo Thesouro.)</i>																							
Inspector da Thesouraria das Alagôas.....	600,000																						600,000
Ajudante do Inspector extinto da Alfândega do Mació.....	1.221,983																						1.221,983
Contador da Thesouraria de Minas.....	570,440																						570,440
Official da Secretaria da mesma.....	374,898																						374,898
Thesoureiro da Alfândega do Maranhão.....	746,004																						746,004
Guarda-mór da de Santos.....	522,744																						522,744
Primeiro Conferente da de Paranaguá.....	1.365,000																						1.365,000
Dito da de Maranhão.....	559,000																						559,000
Ensaaiador da Casa de fundição de Mato Grosso.....	519,268																						519,268
Ministerio da Agricultura																							
Secretaria de Estado.																							
Chofes de Secção.....	3.091,402																						3.091,402
Officiaes.....	7.046,076																						7.046,076
Porteiro.....	1.680,000																						1.680,000
Ajudante de dito.....	961,204																						961,204
Correio Geral.																							
Administradores.....	2.250,000				766,956						455,796		1.200,000								787,104		5.450,856
Dito do de Santa Catharina.....	750,000												1.200,000				664,884				450,000		750,000
Contador.....																							2.314,884
Primeiros Officiaes.....	7.088,124			1.333,332																			8.421,456
Segundos ditos.....	1.623,906						156,625																1.623,906
Agentes do mar.....	730,000																						906,625
	1.063.169,815	18.884,792	10.450,836	236.135,077	18.333,333	16.718,956	150.895,930	22.991,895	15.845,526	39.731,876	13.204,802	52.349,256	43.004,242	5.477,687	63.699,651	9.320,120	57.819,026	262.409,342	50.980,781	17.217,083	19.043,849	6.112,518	2.193.496,103

Recapitulação.

	MUNICIPIO DA CÔRTE.	RIO DE JANEIRO	ESPIRITO SANTO.	BAHIA.	SERGIPE.	ALAGÓAS.	PERNAMBUCO.	PARAHYBA.	RIO GRANDE DO NORTE.	CEARÁ.	PIAUIY.	MARANHÃO.	PARÁ.	AMAZONAS.	S. PAULO.	PARANÁ.	SANTA CATHARINA.	S. PEDRO.	MINAS.	GOYAZ.	MATO GROSSO.	LONDRES.	TOTAL.	
Pensionistas do Estado...	393.299,472	15.460,880	6.345,420	170.880,276	13.534,300	15.176,980	91.275,432	17.993,624	11.616,080	34.101,298	12.024,914	35.446,933	31.958,454	3.032,000	39.378,104	8.231,300	45.906,718	237.803,410	35.399,190	9.427,613	11.771,679	5.658,667	1.445.748,544	
Aposentados :																								
De Ministerio de Imperio.....	113.153,460			13.198,983					600,000								2.965,932		400,000	533,333	1.667,100		149.366,812	
» de Justica.....	110.078,511			7.358,607	519,408													2.498,700					153.799,072	
» de Estrangeiros.....	6.653,316						10.741,764																	6.653,316
» da Marinha.....	67.789,356			5.258,004			16.815,308																	77.437,440
» da Guerra.....	36.449,121	1.309,992		1.150,000			999,996																	46.142,223
» da Agricultura, Commercio e Obras Publicas.....	26.080,862			1.333,332	766,956		156,625				455,796		2.400,000				664,884			1.237,104				33.095,530
» da Fazenda.....	109.666,017	2.023,920	3.805,416	36.955,875	3.515,989		30.256,773	4.998,271	3.629,446	5.630,278	724,992	8.902,324	7.400,800	2.445,687	15.117,407	1.088,920	7.076,188	18.653,398	10.962,815	3.501,709	3.386,136		281.293,937	
	1.063.169,815	18.884,792	10.450,836	236.135,077	18.333,333	16.718,956	150.895,930	22.991,895	15.845,526	39.731,876	13.204,802	52.349,256	43.004,242	5.477,687	63.699,651	9.320,120	57.819,026	262.409,342	50.980,781	17.217,083	19.043,849	6.112,518	2.193.496,103	

Continuação da tabella — Thesouro e Thesourarias de Fazenda.

	MUNICIPIO DA CÔRTE.	ESPIRITO SANTO.	BANIA.	SERGIPE.	ALAGÓAS.	PERNAMBUCO.	PARAHYBA.	RIO GRANDE DO NORTE.	CEARÁ.	PIAUIY.	MARANHÃO.	PARÁ.	AMAZONAS.	S. PAULO.	PARANÁ.	SANTA CATHARINA.	S. PEDRO.	MINAS.	GOYAZ.	MATO GROSSO.	LONDRES.	TOTAL.
Thesouraria.																						
Thesoureiros.....		2:090#988	4:792#891	2:838#547	2:887#275	4:792#326	2:897#192	2:099#995	2:898#742	2:038#385	3:800#001	3:239#996	2:898#072	3:800#000	2:899#992	1:860#000	4:800#000	3:499#998	2:832#734	3:444#682		50:865#116
Fieis.....			3:194#163			1:599#996					1:187#996	66#666		1:020#280			1:599#996	1:192#464				9:860#654
Pagadoria.																						
Pagadores.....			2:899#993			2:899#992											9:292#976					15:092#961
Fieis.....			1:888#329			1:591#765											1:268#336					4:448#430
Escrivão.....																	1:200#000					1:200#000
Ajudante.....																	840#000					840#000
Outros Empregados.																						
Cartorario.....			1:328#755			1:396#608					1:200#001	1:127#058		1:177#840			1:396#638	1:157#218				8:786#138
Porteiro.....	1:090#092		1:399#992	1:199#918	1:200#000	1:398#603	1:200#000	1:104#970	1:199#997	1:099#992	1:200#001	1:199#786	1:199#998	1:196#780	1:200#000	1:099#999	1:399#991	1:200#000	1:199#996	1:199#989		11:001#831
Continuos.....	539#545		1:319#437	712#213	720#000	1:598#334	719#355	525#347	704#318	597#271	1:420#879	1:422#956	711#459	1:296#840	718#068	600#000	1:691#813	1:427#395	719#334	718#087		18:057#871
Addidos.																						
Segundo Escripturario.....			2:192#406																			2:192#406
Continuo.....			96#782																			96#782
Empregados de outras Provincias pagos em outras ou na Corte.																						
Inspector da Thesouraria de Sergipe.....																		210#000				210#000
Dito da das Alagoas.....			1:800#000																			1:800#000
Dito da da Paralyba.....	100#000										480#000											580#000
Dito da do Ceará.....											720#000											720#000
Dito da do Maranhão.....	280#000																					280#000
Dito da do Amazonas.....	200#000																					200#000
Dito da do Paraná.....					515#000																	515#000
Dito da de Goyaz.....																			100#000			100#000
Procurador Fiscal da do Espirito Santo.....						360#000																360#000
Dito da de Pernambuco.....			624#728																			624#728
Contador da mesma Thesouraria.....	400#000																					400#000
Dito da de Minas Geraes.....				303#707																		303#707
Primeiro Escripturario da das Alagoas.....															153#762							153#762
Dito da de Pernambuco.....	50#000																					50#000
Dito da do Ceará.....												451#611										451#611
Dito da do Maranhão.....	840#000																					840#000
Dito da do Pará.....	2:127#296					1:724#053					360#000											4:211#349
Dito da do Amazonas.....												1:040#000										1:040#000
Dito da de S. Paulo.....																				80#000		80#000
Dito da do Paraná.....	49#980																					49#980
Dito da de S. Pedro.....	2:542#740																					2:542#740
Segundo dito da da Bahia.....						827#391						1:388#840										2:216#231
Dito da de Pernambuco.....			300#000									825#374										1:428#374
Dito da do Rio Grande do Norte.....	80#000				3#868																	83#868
Dito da do Ceará.....												300#000										300#000
Dito da do Maranhão.....	500#000											1:259#406				158#359						1:917#765
Dito da do Pará.....																						1:034#513
Dito da do Amazonas.....											1:034#513											1:423#796
Dito da de S. Paulo.....	442#196											1:123#796										1:909#378
Dito da de S. Pedro.....	395#000		210#000			26#785										1:467#182						661#785
Dito da de Goyaz.....	120#000																					120#000
Dito da de Mato Grosso.....	1:313#320																					1:313#320
Terceiro dito da da Bahia.....												489#166										489#166
Dito da de Pernambuco.....			466#666		210#000			266#666	722#186													1:695#818
Dito da do Maranhão.....	840#000											574#296				1:179#965						2:594#261
Dito da do Pará.....	120#000		240#000			225#000																585#000
Dito da do Amazonas.....			268#170																			268#170
Dito da de S. Pedro.....	219#660																					219#660
Dito da do Maranhão.....	400#000																					400#000
Thesoureiro da de Santa Catharina.....	240#000																					240#000
Dito da de Goyaz.....														360#000								360#000

Continuação da tabella—Thesouro e Thesourarias de Fazenda.

	MUNICIPIO DA CÔRTE.	ESPIRITO SANTO.	BAHIA.	SERGIPE.	ALAGÔAS.	PERNAMBUCO.	PARAHYBA.	RIO GRANDE DO NORTE.	CEARÁ.	PIAUIHY.	MARANHÃO.	PARÁ.	AMAZONAS.	S. PAULO.	PARANÁ.	SANTA CATHARINA.	S. PEDRO.	MINAS.	GOYAZ.	MATO GROSSO.	LONDRES.	TOTAL.	
Expediente.																							
Papel, pennas e outros objectos.....	3:169\$700	808\$640	2:387\$790	1:263\$100	3:234\$043	4:008\$747	2:741\$832	1:320\$920	1:042\$820	1:552\$830	6:166\$080	1:712\$240	1:356\$839	1:969\$580	2:028\$138	780\$560	2:492\$326	184\$500	168\$120	2:038\$700	40:387\$743	
Impressões e encadernações.....		439\$660	173\$800	150\$000	520\$900	1:602\$000	332\$000	420\$580	182\$780	530\$500	1:569\$100	127\$167	593\$840	529\$000	1:054\$540	1:189\$140	692\$980	10:069\$987	
Diversas despesas.																							
Gratificações a diversos empregados.....		1:192\$000	7:822\$969	1:140\$340	1:314\$000	390\$000	2:520\$000	1:122\$532	2:686\$400	1:116\$500	1:281\$800	2:909\$800	50\$200	954\$000	804\$000	900\$000	2:220\$248	1:200\$000	1:408\$666	1:200\$000	420\$000	
Serventes.....						7:064\$000	39:024\$453	
Compra e concerto de moveis e utensilios.....			513\$121	111\$120	27\$500	501\$920	962\$080	131\$440	433\$200	373\$540	312\$620	480\$600	241\$300	25\$000	134\$740	121\$000	197\$730	726\$000	5:298\$516	
Dita de livros, impressos e legislação.....		314\$440	478\$484	30\$000	72\$000	2:279\$440	686\$600	610\$600	25\$400	4:505\$964	
Transporte de empregados em serviço.....			338\$400	118\$000	80\$500	536\$000	
Aluguel de casas.....			749\$988	2:400\$000	900\$000	4:131\$996	8:481\$984	
Pintura, reparos e decoração.....			385\$800	125\$160	320\$000	831\$260
Publicação de editaes, etc.....			1:081\$000	140\$500	185\$900	540\$440	80\$340	25\$240	97\$800	10\$280	1:020\$275	286\$160	110\$000	157\$440	17\$010	16\$720	3:769\$495	
Desenho da ilha de Marajó.....			188\$000
Assignatura de jornaes.....			40\$000	12\$000	12\$000	24\$000	188\$000	96\$000	33\$000	73\$000	125\$200	415\$200
Illuminação em dias de festividade nacional.....			36\$432
Telegrammas.....			27\$200	408\$270	4\$900	4\$000	26\$532	496\$470
Commissão a particulares pela venda de estampilhas.....			2\$000	2\$000
Agua, luzes e despesas miudas.....		307\$480	1:014\$050	993\$146	630\$000	969\$204	293\$165	123\$280	1:037\$082	18\$300	634\$660	1:025\$140	797\$114	69\$720	250\$460	546\$781	267\$020	119\$820	634\$730	9:790\$452
	604:731\$763	24:875\$238	113:895\$359	29:776\$091	31:235\$885	110:361\$714	34:417\$392	25:061\$396	38:824\$859	25:392\$253	69:007\$007	81:012\$287	27:434\$438	48:004\$870	28:936\$617	27:476\$784	113:684\$727	51:703\$463	26:603\$772	36:745\$103	10:817\$037	1:569:037\$055	

Recapitulação.

	MUNICIPIO DA CÔRTE.	ESPIRITO SANTO.	BAHIA.	SERGIPE.	ALAGÔAS.	PERNAMBUCO.	PARAHYBA.	RIO GRANDE DO NORTE.	CEARÁ.	PIAUIHY.	MARANHÃO.	PARÁ.	AMAZONAS.	S. PAULO.	PARANÁ.	SANTA CATHARINA.	S. PEDRO.	MINAS.	GOYAZ.	MATO GROSSO.	LONDRES.	TOTAL.	
Thesouro Nacional.....	590:321\$871	75\$000	3:120\$000	3:015\$236	330\$000	366\$664	333\$333	480\$000	6:448\$890	604:400\$994
Delegacia em Londres.....	13:368\$147	13:368\$147
Thesourarias de Fazenda.....	14:429\$892	24:875\$238	113:895\$359	29:776\$091	31:235\$885	110:361\$714	34:417\$392	24:986\$396	35:704\$859	25:392\$253	69:007\$007	77:997\$051	27:434\$438	47:674\$870	28:589\$933	27:476\$784	113:351\$394	51:223\$463	26:603\$772	36:745\$103	951:177\$944
	604:731\$763	24:875\$238	113:895\$359	29:776\$091	31:235\$885	110:361\$714	34:417\$392	25:061\$396	38:824\$859	25:392\$253	69:007\$007	81:012\$287	27:434\$438	48:004\$870	28:936\$617	27:476\$784	113:684\$727	51:703\$463	26:603\$772	36:745\$103	10:817\$037	1:569:037\$055	

Natureza dos vencimentos.

	MUNICIPIO DA CÔRTE.	ESPIRITO SANTO.	BAHIA.	SERGIPE.	ALAGÔAS.	PERNAMBUCO.	PARAHYBA.	RIO GRANDE DO NORTE.	CEARÁ.	PIAUIHY.	MARANHÃO.	PARÁ.	AMAZONAS.	S. PAULO.	PARANÁ.	SANTA CATHARINA.	S. PEDRO.	MINAS.	GOYAZ.	MATO GROSSO.	LONDRES.	TOTAL.	
Ordenados.....	343:046\$661	13:890\$484	66:105\$650	16:467\$353	14:314\$221	59:133\$312	17:083\$709	13:620\$994	20:025\$447	14:218\$333	40:384\$208	39:430\$619	16:721\$412	30:496\$380	15:598\$838	16:057\$460	66:699\$022	32:676\$770	14:729\$693	16:983\$422	4:230\$556	871:923\$563
Gratificações.....	175:588\$912	7:922\$534	41:846\$243	9:510\$230	10:220\$333	34:373\$200	10:303\$746	9:813\$585	10:497\$010	7:813\$670	19:697\$139	20:093\$926	7:268\$114	13:713\$350	9:625\$621	8:046\$574	36:401\$574	17:343\$913	9:174\$763	9:430\$838	12:118\$334	489:803\$699
Dita a empregados que contam mais de 30 annos de serviço.....	1:988\$040	318\$242	227\$147	2:533\$429
	520:623\$613	21:813\$018	107:981\$893	25:977\$585	24:534\$554	93:824\$814	27:387\$455	23:443\$576	30:522\$457	22:032\$003	60:081\$347	68:751\$692	23:989\$526	44:209\$730	25:224\$479	24:104\$034	103:100\$596	50:020\$683	23:904\$456	26:414\$260	16:348\$890	1:364:260\$694

MINISTERIO DA FAZENDA.

TABELLA N. 152.

§ 8. Juizo dos Feitos da Fazenda.

	MUNICIPIO DA CORTE.	ESPIRITO SANTO.	BAHIA.	SERGIPE.	ALAGOAS.	PERNAMBUCCO.	PARAHYBA.	RIO GRANDE DO NORTE.	CEARÁ.	PIAUHY.	MARANHÃO.	PARÁ.	AMAZONAS.	S. PAULO.	PARANÁ.	SANTA CATHARINA.	S. PEDRO.	MINAS.	GOYAZ.	MATO GROSSO.	TOTAL.
Juiz	2:600\$000		3:600\$000			3:600\$000										325\$000	600\$000	399\$996	249\$996	219\$496	9:800\$000
Procurador.....	1:599\$996	249\$347	600\$000	324\$996	324\$996	600\$000	324\$996	249\$999	324\$996	249\$996	629\$032	399\$996	199\$992	400\$000	357\$592				249\$996	219\$496	8:660\$419
Ajudante.....	1:200\$000																			600\$000	1:200\$000
Escrivão.....			499\$992			499\$992															600\$000
Bito da Corte.....									600\$000												10:596\$229
Solicitadores.....	1:599\$984	249\$996	900\$000	324\$998	324\$996	900\$000	324\$996	228\$493	433\$830	249\$996	1:062\$096	599\$996	199\$994	600\$000	322\$360	325\$000	600\$000	600\$000	375\$000	374\$996	2:980\$000
Escriventes.....	2:980\$000																				5:696\$927
Officias de Justiça.....	4:279\$992		600\$000			600\$000										16\$880				216\$935	36:611\$919
Porcentagem aos empregados.....	25:433\$375	51\$157	3:827\$796	21\$843	550\$942	3:889\$935	62\$614		222\$646	247\$355	1:315\$770			18\$276		724\$120	817\$182	879\$764		103\$536	14:728\$424
Despezas judiciaes.....	283\$000	1:067\$900	76\$400	750\$050	786\$626	846\$526			106\$900	203\$900		921\$550		62\$800	1:269\$074			6:185\$790	209\$926	414\$780	
	39:978\$347	1:618\$397	10:104\$188	1:421\$885	1:987\$560	10:936\$453	712\$636	478\$492	1:687\$772	951\$247	3:006\$898	1:921\$512	399\$986	4:081\$076	1:949\$026	1:391\$000	2:017\$182	8:065\$550	834\$022	1:950\$743	92:503\$002

Continuação da tabella — Estações de arrecadação.

	MUNICIPIO DA CORTE.	RIO DE JANEIRO.	ESPIRITO SANTO.	BAHIA.	SERGIPE.	ALAGOAS.		PERNAMBUCCO.	PARAIBYBA.	RIO GRANDE DO NORTE.	CEARÁ.	PIAUIHY.	MARANHÃO.	PARÁ.	AMAZONAS.		S. PAULO.	PARANÁ.	SANTA CATHARINA.		S. PEDRO.			MINAS.	GOYAZ.	MATO GROSSO.	LONDRES.	TOTAL.	
						Macedo.	Penedo.								Manoás.	Serpa.			Capital.	S. Francisco.	rio Grande.	Porto Alegre.	Uruguayana.						Corumbá.
<i>Expediente.</i>										21,530				406,500	502,538 286,000				52,080 40,800										1:019,980 296,800
Papel, pennis, etc. Impressões.																													867,084
<i>Diversas despesas.</i>																													34,000
Transporto de empregados em serviço.																													476,000
Commissão a particulares pela venda de estampillas.																													6:709,360
Compra de livros e legislação.																													4:668,339
Compra de moedas e utensilios.																													4:168,242
Aluguel e concerto de escaletes.																													3:503,048
Aluguel e concerto de escaletes.																													9,600
Aluguel e concerto de escaletes.																													35,000
Aluguel e concerto de escaletes.																													4:609,533
Aluguel e concerto de escaletes.																													9,600
Aluguel e concerto de escaletes.																													35,000
Aluguel e concerto de escaletes.																													4:609,533
Aluguel e concerto de escaletes.																													9,600
Aluguel e concerto de escaletes.																													35,000
Aluguel e concerto de escaletes.																													4:609,533
Aluguel e concerto de escaletes.																													9,600
Aluguel e concerto de escaletes.																													35,000
Aluguel e concerto de escaletes.																													4:609,533
Aluguel e concerto de escaletes.																													9,600
Aluguel e concerto de escaletes.																													35,000
Aluguel e concerto de escaletes.																													4:609,533
Aluguel e concerto de escaletes.																													9,600
Aluguel e concerto de escaletes.																													35,000
Aluguel e concerto de escaletes.																													4:609,533
Aluguel e concerto de escaletes.																													9,600
Aluguel e concerto de escaletes.																													35,000
Aluguel e concerto de escaletes.																													4:609,533
Aluguel e concerto de escaletes.																													9,600
Aluguel e concerto de escaletes.																													35,000
Aluguel e concerto de escaletes.																													4:609,533
Aluguel e concerto de escaletes.																													9,600
Aluguel e concerto de escaletes.																													35,000
Aluguel e concerto de escaletes.																													4:609,533
Aluguel e concerto de escaletes.																													9,600
Aluguel e concerto de escaletes.																													35,000
Aluguel e concerto de escaletes.																													4:609,533
Aluguel e concerto de escaletes.																													9,600
Aluguel e concerto de escaletes.																													35,000
Aluguel e concerto de escaletes.																													4:609,533
Aluguel e concerto de escaletes.																													9,600
Aluguel e concerto de escaletes.																													35,000
Aluguel e concerto de escaletes.																													4:609,533
Aluguel e concerto de escaletes.																													9,600
Aluguel e concerto de escaletes.																													35,000
Aluguel e concerto de escaletes.																													4:609,533
Aluguel e concerto de escaletes.																													9,600
Aluguel e concerto de escaletes.																													35,000
Aluguel e concerto de escaletes.																													4:609,533
Aluguel e concerto de escaletes.																													9,600
Aluguel e concerto de escaletes.																													35,000
Aluguel e concerto de escaletes.																													4:609,533
Aluguel e concerto de escaletes.																													9,600
Aluguel e concerto de escaletes.																													35,000
Aluguel e concerto de escaletes.																													4:609,533
Aluguel e concerto de escaletes.																													9,600
Aluguel e concerto de escaletes.																													35,000
Aluguel e concerto de escaletes.																													4:609,533
Aluguel e concerto de escaletes.																													9,600
Aluguel e concerto de escaletes.																													35,000
Aluguel e concerto de escaletes.																													4:609,533
Aluguel e concerto de escaletes.																													9,600
Aluguel e concerto de escaletes.																													35,000
Aluguel e concerto de escaletes.																													4:609,533
Aluguel e concerto de escaletes.																													9,600
Aluguel e concerto de escaletes.																													35,000
Aluguel e concerto de escaletes.																													

Continuação da tabella — Estações de arrecadação.

Natureza dos vencimentos.

	MUNICIPIO DA CÔRTE.	RIO DE JANEIRO.	ESPIRITO SANTO.	BAHIA.	SERGIPE.	ALAGÓAS.		PER- NAMBUCO.	PARAHYBA.	RIO GRANDE DO NORTE.	CEARÁ.	PIAUIY.	MARANHÃO.	PARÁ.	AMAZONAS.	S. PAULO.	PARANÁ.	SANTA CATARINA.		S. PEDRO.			MINAS.	GOYAZ.	MATO GROSSO. — Corumbá.	LONDRES.	TOTAL.	
						Maceió.	Penedo.											Capital.	S. Fran- cisco.	Rio Grande.	Porto Alegre.	Uru- guayana.						
Ordenados	474:975,947		9:287,565	141:637,404	13:470,302	17:249,894	9:198,192	130:389,291	18:995,460	8:204,425	35:983,263	9:434,517	50:805,816	35:478,237	13:844,600	44:890,028	45:086,391	15:508,287	1:746,508	54:134,818	23:191,256	9:302,8165			9:140,403	8:883,445	1.170:842,321	
Gratificações	9:460,788			56,402		5:923,240			1:065,842	12:534,572	1:433,430		436,667	69:670,797	6:922,460		2:520,000	1:181,235	934,472		2:310,000	19:773,748				20:319,074	154:347,027	
Dia a empregados que contam mais de 30 annos de serviço	3:103,538							381,529					379,829															4:178,847
Porcentagem	473:868,999	214:580,298	14:736,533	103:817,027	10:238,5236	9:404,390	25:233,793	101:743,260	20:128,977	12:871,925	11:393,809	1:787,400	23:077,830	20:385,200	5:648,532	211:540,144	38:474,533	18:425,573		33:264,215	9:351,639	131:311,492	174:636,499	7:472,965		21:590,449	925,815	1.637:917,558
Diarias			933,000		5:002,799			22:778,358	3:553,840		7:294,593	2:260,770	20:560,140	20:385,200				6:436,302	403,600								66:401,348	
Soldos	87:933,634		4:186,476	27:146,120	2:908,332	3:048,834	1:823,324	41:883,528	4:513,274	1:963,064								4:835,560	173,330	25:270,930	5:980,408	14:344,893				3:793,439	223:861,092	
Soldadas	83:026,300			45:604,396		2:383,350	936,000		3:039,999		17:383,500	2:232,000						2:936,642	104,000	23:165,097	3:362,178	22:830,627				2:790,171	150:279,291	
Etapas	46:200,633		2:528,496	17:973,892	1:779,337	5:438,997	2:432,137	14:552,048	2:743,330	1:213,327	3:378,374	1:788,546		8:891,166	7:377,670					12:602,173	2:998,303	7:296,420				4:703,006		
	1.148:573,543	214:580,298	31:674,072	338:235,444	33:399,5166	43:648,905	39:641,5446	311:729,704	54:062,522	36:787,613	77:603,077	20:432,279	106:392,130	213:224,364	45:766,440	283:564,878	34:949,421	49:574,634	3:363,188	148:536,633	47:393,801	204:867,754	174:636,499	7:472,965		39:028,468	30:133,934	3.759:213,567

MINISTERIO DA FAZENDA.

TABELLA N. 154.

§ 10. Casa da Moeda.

	MUNICIPIO DA CÔRTE.	LONDRES.	TOTAL.
<i>Pessoal.</i>			
Director.....	7:122\$561		7:122\$561
Primeiro Escriptuario.....	3:600\$000		3:600\$000
Segundo dito.....	2:386\$646		2:386\$646
Terceiro dito.....	1:594\$896		1:594\$896
Praticantes.....	1:984\$329		1:984\$329
Thesoureiro.....	3:600\$000		3:600\$000
Fiel.....	2:397\$833		2:397\$833
Dito das balanças.....	2:397\$833		2:397\$833
Chefe do laboratorio chimico.....	3:600\$000		3:600\$000
Ensaiaadores.....	6:885\$424		6:885\$424
Chefe da fundição.....	3:600\$000		3:600\$000
Ajudantes.....	3:599\$991		3:599\$991
Chefe da laminação e cunhagem.....	3:572\$538		3:572\$538
Ajudantes.....	3:600\$000		3:600\$000
Chefe da gravura.....	7:182\$532		7:182\$532
Gravadores.....	3:600\$000		3:600\$000
Engenheiro machinista.....	3:975\$496		3:975\$496
Ajudantes.....	1:791\$419		1:791\$419
Chefe da estamperia.....	1:200\$000		1:200\$000
Ajudante.....	1:800\$000		1:800\$000
Porteiro.....	2:398\$909		2:398\$909
Continuos.....	68:696\$650		68:696\$650
Operarios.....			
<i>Addidos.</i>			
Ajudante do mestre da laminação.....	1:299\$996		1:299\$996
<i>Expediente.</i>			
Papel, pennas, etc.....	1:519\$059		1:519\$059
Impressões.....	662\$000		662\$000
<i>Diversas' despesas.</i>			
Gratificação ao encarregado do museu monetario.....	575\$932		575\$932
Dita aos operarios da officina de estamperia, pela impressão de apolices fóra das horas do expediente.....	148\$200		148\$200
Vencimentos do operario da officina de machinas em commissão na exposição de Philadelphia.....	410\$000		410\$000
Compra de generos e utensilios para as officinas.....	19:176\$684		19:176\$684
Dita e remessa de dous pares de cylindros.....		626\$370	626\$370
Dita de combustivel.....	10:141\$889		10:141\$889
Luzes e despesas miudas.....	5:797\$838		5:797\$838
	184:277\$737	626\$370	184:904\$127

Natureza dos vencimentos.

Ordenados.....	
Gratificações.....	
Diarias.....	

MUNICIPIO DA CÔRTE.
48:046\$654
26:678\$772
68:696\$650
140:422\$076

MINISTERIO DA FAZENDA.

TABELLA N. 155.

§ 11. Administração de proprios nacionaes e de terrenos diamantinos.

	MUNICIPIO DA CÔRTE.	BAHIA.	PIAUHY.	PARÁ.	AMAZONAS.	MINAS.	MATO GROSSO.	TOTAL.
PROPRIOS NACIONAES.								
<i>Pessoal.</i>								
Inspector			1:200\$000					1:200\$000
Zelador e Administradores.....	1:800\$000			2:025\$263	18\$400			3:843\$663
Fiscal.....			49\$826	1:951\$918			330\$000	1:951\$918
Encarregado.....								370\$826
Vaqueiros e feitores.....				3:512\$613	3:818\$400			7:331\$013
Capatazes					322\$000			322\$000
Tripolantes e camaradas.....				25\$880	3:261\$400		500\$000	3:787\$280
<i>Expediente.</i>								
Papel, pennas, etc.....			55\$100					55\$100
<i>Diversas despesas.</i>								
Comedorias, curativo e vestuario a libertos e tripolantes.			3:635\$820	10:791\$867	90\$140			14:517\$827
Compra e concerto de barcas e escaleres.....					2:080\$000			2:080\$000
Dita, concerto de ferramenta, armamento e utensilios.....			148\$300	3:041\$554	1:268\$830			4:428\$704
Dita, transporte e sustento de animaes e aquisição de arreios.....			37\$000	9:750\$000	230\$000		35\$000	10:052\$000
Despezas com a commissão de demarcação de terras.....			6\$360	4:048\$480				4:048\$480
Frete de generos, carros, etc.				3:855\$216				3:851\$876
Publicação de editaes.....					11\$000			11\$000
Importancia despendida com festejos religiosos.....				475\$000				475\$000
Dita paga a Companhia City Improvements por serviços nos proprios nacionaes.....	1:057\$500							1:057\$500
Passagens.....				951\$250				951\$250
Despezas miudas.....				68\$440				68\$440
TERRENOS DIAMANTINOS.								
<i>Pessoal.</i>								
Inspector geral.....						2:145\$926		2:145\$926
Delegados do mesmo.....						481\$858		481\$858
Procurador fiscal.....						1:007\$610		1:007\$610
Agentes do mesmo.....						101\$857		101\$857
Secretario.....						978\$871		978\$871
Engenheiros.....						1:006\$641		1:006\$641
Porteiro.....						480\$935		480\$935
<i>Destacamento.</i>								
Praças.....		60:765\$449						60:765\$449
<i>Diversas despesas.</i>								
En terramento de uma praça.....		19\$900						19\$900
	2:857\$500	60:785\$349	5:132\$406	40:467\$481	11:400\$190	5:903\$695	865\$000	127:111\$621

MINISTERIO DA FAZENDA.

TABELLA N. 156.

§ 12. Typographia Nacional e Diario Official.

	MUNICIPIO DA CÔRTE.	LONDRES.	TOTAL.
Typographia Nacional.			
<i>Pessoal.</i>			
Administrador.....	6:000\$000		6:000\$000
Escripturario.....	2:990\$984		2:990\$984
Amanuense.....	1:783\$399		1:783\$399
Fiel do deposito.....	3:600\$000		3:600\$000
Ajudante.....	1:437\$211		1:437\$211
<i>Officinas.</i>			
Operarios.....	83:518\$308		83:518\$308
<i>Expediente.</i>			
Papel, pennas, etc.....	237\$400		237\$400
<i>Diversas despezas.</i>			
Com um mestre contractado.....		773\$112	773\$112
Compra de papel, tinta, typos, etc.....	28:777\$502	33:940\$112	62:717\$614
Dita de combustivel.....	1:890\$750		1:890\$750
Brochuras e encadernações.....	7:401\$480		7:401\$480
Aluguel de armazem para depositos.....	423\$000		423\$000
Luzes e despezas miudas.....	1:763\$122		1:763\$122
Diario Official,			
Director.....	3:600\$000		3:600\$000
Ajudante.....	2:400\$000		2:400\$000
Escripturarios.....	2:592\$178		2:592\$178
Agentes.....	3:000\$000		3:000\$000
Traductor.....	1:200\$000		1:200\$000
Revisores.....	2:883\$350		2:883\$350
Conferentes de provas.....	1:781\$603		1:781\$603
Encarregado dos trabalhos do Jury.....	840\$000		840\$000
Correspondente em Lisboa.....	1:000\$000		1:000\$000
Operarios.....	29:264\$617		29:264\$617
Luzes e despezas miudas.....	1:151\$807		1:151\$807
	190:936\$001	34:713\$224	225:671\$225

Natureza dos vencimentos.

	MUNICIPIO DA CÔRTE.
Ordenados.....	10:599\$995
Gratificações.....	24:517\$930
Diarias.....	414:782\$925
	449:900\$850



MINISTERIO DA FAZENDA.

TABELLA N. 157.

§ 13. Ajudas de custo.

	MUNICIPIO DA CÔRTE.	ESPIRITO SANTO.	BAHIA.	SERGIPE.	ALAGÔAS.	PERNAMBUCO.	PARAIBYBA.	RIO GRANDE DO NORTE.	CEARÁ.	MARANHÃO.	PARÁ.	AMAZONAS.	S. PAULO.	PARANÁ	SANTA CATHARINA.	S. PEDRO.	MINAS.	GOYAZ.	MATO GROSSO.	LONDRES.	TOTAL.	
Caixa de Amortização																						
Segundo Escripturario.....	480\$000															300\$000						750\$000
Thesouró Nacional.																						
Contador.....			300\$000																			300\$000
Segundo Escripturario.....	500\$000					400\$000																900\$000
Tercero dito.....	450\$000																					450\$000
Empregados em commissão na Thesouraria do Pará.....	600\$000																					600\$000
Thesourarias.																						
Inspectores.....														648\$000			720\$000					648\$000
Dito da de Sergipe.....	200\$000																					920\$000
Dito da do Paraná.....	200\$000																500\$000					700\$000
Contador.....				600\$000																		600\$000
Dito da de Minas.....																						600\$000
Chefe de Secção da de Mato Grosso.....				400\$000	400\$000	650\$000			200\$000		450\$000		364\$000		100\$000	382\$500		237\$500	300\$000			3:246\$500
Primeiros Escripturarios.....																						364\$500
Primeiro dito em commissão na Collectoria da Cidade de Pombal.....							364\$500	400\$000														400\$000
Dito da das Alagôas.....								300\$000														300\$000
Dito da do Pará.....			200\$000						350\$000													957\$000
Segundos Escripturarios.....																						150\$000
Dito dito em commissão na Meza de Rendas de Tabac- tinga.....												150\$000										150\$000
Segundo dito, que fez parte da commissão de exame da do Pará.....									200\$000	200\$000												200\$000
Dito da do Ceará.....									400\$000	200\$000												200\$000
Dito da do Pará.....																						400\$000
Dito da do S. Paulo.....	200\$000		200\$000			450\$000																200\$000
Terceros Escripturarios.....																						600\$000
Tercero dito, que fez parte da commissão de exame da do Pará.....									600\$000	200\$000												436\$000
Dito da de Pernambuco.....																						450\$000
Dito da de S. Paulo.....			436\$000						300\$000								150\$000					450\$000
Praticantes.....																						317\$000
Dito da de S. Pedro.....	317\$000																					317\$000
Alfandegas.																						
Inspector.....			800\$000							500\$000	500\$000				350\$000	950\$000				400\$000		3:500\$000
Dito da da Bahia.....											200\$000											200\$000
Dito da de Pernambuco.....	200\$000																					400\$000
Dito da do Maranhão.....	400\$000																					200\$000
Dito da do Pará.....	300\$000										350\$000											350\$000
Dito da de Serpa.....																						200\$000
Dito da de S. Pedro.....	200\$000																					200\$000
Dito da de Porto-Alegre.....	200\$000																					706\$000
Dito da de Uruguayana.....	706\$000																					200\$000
Dito da de Corumbá.....	200\$000																					200\$000
Ajudante do Inspector da da Bahia.....				400\$000		450\$000			450\$000						450\$000							400\$000
Chefes de Secção.....						300\$000																1:350\$000
Dito da da Bahia.....							400\$000															300\$000
Dito da de Pernambuco.....										200\$000												400\$000
Dito da do Ceará.....												400\$000										200\$000
Dito da do Pará.....																						400\$000
Dito da de Santos.....	300\$000								400\$000													300\$000
Primeiros Escripturarios.....		350\$000													40\$000							750\$000
Primeiro dito em commissão a Collectoria de Guaratuba.....																						40\$000

MINISTERIO DA FAZENDA.

TABELLA N. 158.

§ 14. Gratificações por serviços temporarios e extraordinarios.

	MUNICIPIO DA CÔRTE.	BAHIA.	PERNAM- BUGO.	PARÁ.	S. PAULO.	SANTA CATHARINA	TOTAL.
A um Primeiro Official da Secretaria, por serviços extraordinarios.....	1:200\$000						1:200\$000
A Inspectores de Thesourarias.....		1:361\$403				700\$000	2:061\$403
A um Segundo Escripturario de Thesouraria			85\$555				85\$555
Ao Encarregado de compillar consultas da Secção de Fazenda do Conselho de Estado.	1:200\$000						1:200\$000
Aos Empregados da Thesouraria Geral do Theouro.....	5:591\$250						5:591\$250
A empregados do Theouro e Theourarias de Fazenda por trabalhos de commissões e outros.....	9:474\$633			440\$000 1:148\$574			9:914\$633 1:148\$574
A ditos de Alfandega.....					4:075\$517		4:075\$517
A ditos encarregados de inspecionar a Alfandega de Santos.....						19\$277	19\$277
A ditos incumbidos do exame de Collectorias							
	17:465\$883	1:361\$403	85\$555	1:588\$574	4:075\$517	719\$277	25:295\$909

TABELLA N. 159.

§ 15. Gratificações por trabalhos fóra das horas do expediente.

	MUNICIPIO DA CÔRTE.	BAHIA.	PARAHYBA.	RIO GRANDE DO NORTE	CEARA.	MINAS.	TOTAL.
Aos Encarregados da tomada de contas.....	12:478\$212	6:000\$000	2:999\$274	2:982\$000	800\$000		25:259\$486
Aos Escripturarios e Fieis da Pagadoria.....	4:320\$000						4:320\$000
A Empregados de Theourarias de Fazen- da.....		144\$064		107\$550		171\$000	312\$964
A Empregados de Alfandegas.....					800\$000	171\$000	107\$550
	16:798\$212	6:144\$064	2:999\$274	3:089\$550	800\$000	171\$000	30:000\$000

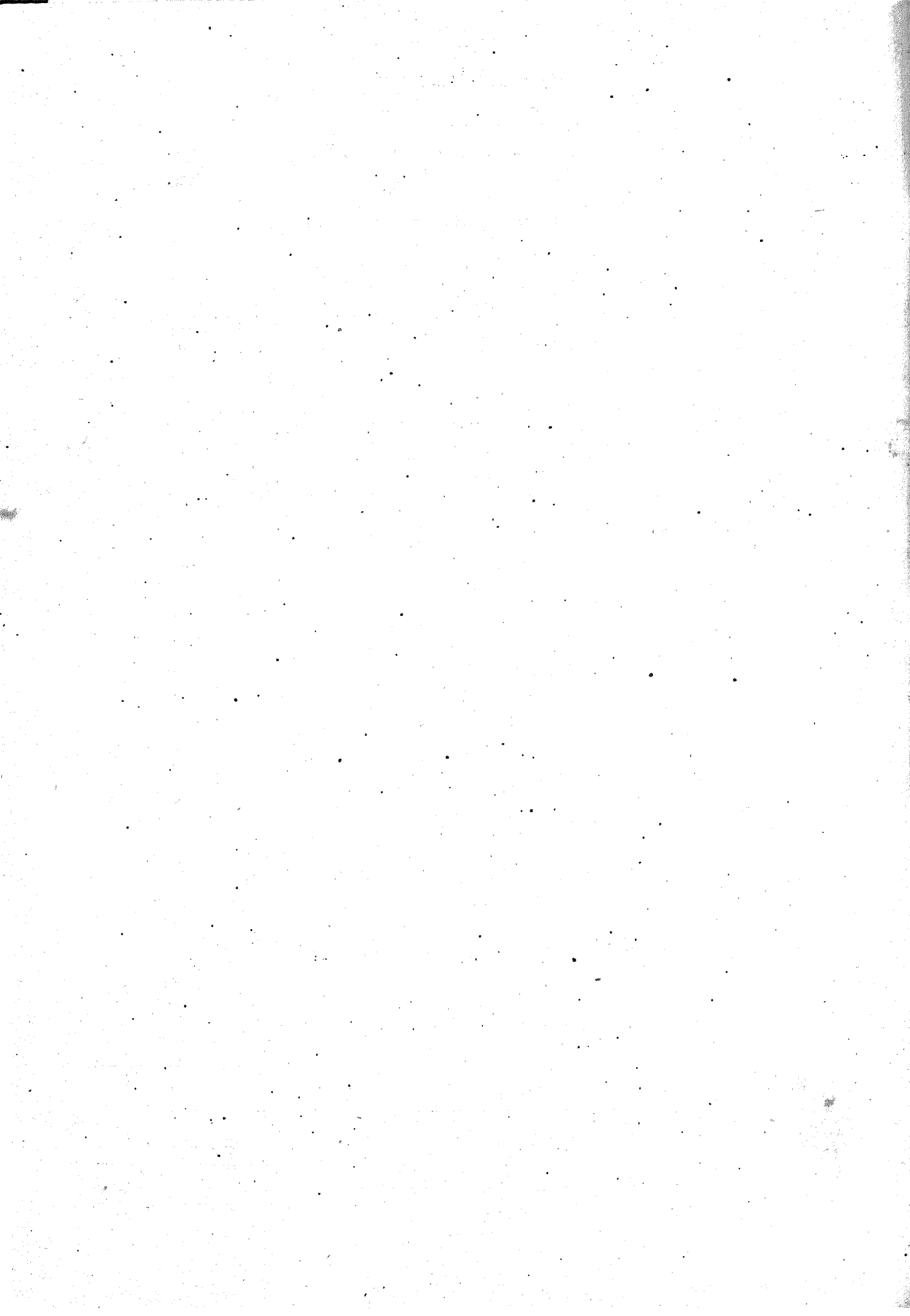

MINISTERIO DA FAZENDA.

TABELLA N. 160.

§ 16. Despezas eventuaes.

	MUNICIPIO DA CÓRTE.	ESPIRITO SANTO.	BAHIA.	SERGIPE.	ALAGÔAS.	PERNAM- BUCO.	PARA- HYBA.	RIO GRANDE DO NORTE.	CEARÁ.	PIAUHY.	MARANHÃO.	PARÁ.	AMAZONAS.	S. PAULO.	PARANÁ.	SANTA CATHARINA.	S. PEDRO.	MINAS.	GOYAZ.	MATO GROSSO.	LONDRES.	TOTAL.
Gratificações por substituições e interinidades.....	6:760#274	89#190	87#361	173#290	462#282	4:320#158	2#380	1#666	308#229	530#076	940#554	1:241#419	150#414	1:025#497	342#929	20#499	1:378#825		49#808			47:863#886
Dita por diversos trabalhos ex- traordinarios feitos fóra das horas do expediente.....	1:265#050						37#400											188#994				1:491#444
Dita pela tomada de contas fóra das horas do expediente.....	12:448#983																					12:448#983
Dita ao Porteiro de uma Thesou- raria, por serviços feitos fóra das horas do expediente.....																				42#000		42#000
Dita ao Presidente das loterias.....	1:039#020																					1:029#020
Dita aos encarregados de traba- lhos para o Relatorio.....	11:303#000															826#656						11:303#000
Dita a Collaboradores.....																						826#656
Dita a um empregado nomeado para a Alfandega do Corumbá.....	400#000																					400#000
Dita ao Inspector Geral das ma- rinhãs.....	1:599#996																					1:599#996
Dita ao encarregado de traba- lhos de escripta do Conselho de Estado.....	171#430																					171#430
Dita ao encarregado de auxi- liar o Chefe da secção de es- tatística.....	916#066																					916#066
Dita ao Porteiro do Gabinete Im- perial.....	66#546																					66#546
Dita aos ordenanças do Ministro. Dita ao Engenheiro que servio de perito em uma vistoria de terrenos.....	340#000																					340#000
Dita e transporte a um dito que levantou a planta da Alfandega de Manaus.....	200#000												1:005#000									200#000
Diarias ao 1.º Escripturario em comissão na Collectoria de S. Francisco.....			80#000																			80#000
Frete, seguro e outras despezas com a remessa de numerario, estampilhas, etc.....	2:385#820		392#080				207#140	2#000		87#060	506#680			298#000	50#000			954#800	638#762		11:526#740	17:040#082
Sabido a favor do Inspector The- soureiro da Alfandega, veri- ficado no acto da entrega do cofre ao Thesoureiro nomeado.....										69#820												69#820
Livros e conhecimentos forne- cidos ás Collectorias.....					292#185					132#440												424#595
Diferença de cambio nos paga- mentos a Diplomas.....	11:193#616																					11:193#616
Dita de dito nas remessas para Londres.....	1:528:581#116					15:187#042						10:666#667										1:534:434#825
Sello das cambias remetidas pelo Thesouro.....																					10:362#072	10:362#072
Dito de cheques para o serviço da delegacia.....																					37#036	37#036
Auxilio ao official de descarga da Alfandega de Santa Catha- rina, por motivo do sinistro de que foi victima.....																20#000						20#000
Metade da multa, paga á pessoa que denunciou um caso de uso de estampilhas servidas.....							100#000															100#000
Aluguel de casa para os obje- ctos de hellogravura.....	250#000								1:200#000							1:305#870						250#000
Compra de moveis e utensilios.....																						2:505#870
Dita de uma balança e pesos para a Casa da Moeda.....	324#000																					324#000
Dita de um cofre de ferro para a Alfandega do Espirito Santo.....	398#800													34#000								398#800
Diferença nos vales postaes.....																						34#000
Custas de processos em que de- calho a Fazenda Nacional.....																	97#520			22#320	244#000	97#520
Despezas em inventarios.....	18:520#030																					266#320
Publicações diversas.....	6:002#790			24#000																		19:814#443
Telegrammas.....			75#000				174#600					157#000		128#000								6:026#790
Passagens.....												1:203#020										534#600
Diversas.....	537#600																					1:740#620
	1.604:604#737	89#100	604#441	197#200	754#447	19:507#200	521#520	3#066	1:508#229	819#396	1:456#234	13:268#106	1:155#114	1:485#497	392#929	2:173#025	1:486#905	1:143#794	710#885	42#000	23:453#701	1.675:468#606

MINISTERIO DA FAZENDA.

TABELLA N. 161.

§ 17. Premios, juros reciprocos, desconto de letras, etc.

	MUNICIPIO DA CÔRTE.	RIO DE JANEIRO.	ESPIRITO SANTO.	BAHIA.	ALAGÔAS.	PERNAMBUCO	GEARA'.	MARANHÃO.	PARA'.	AMAZONAS.	S. PAULO.	PARANÁ.	SANTA CATHARINA.	S. PEDRO.	MINAS.	GOYAZ.	LONDRES.	TOTAL.
Premios de letras.....	1.306:400#133																	1.306:400#133
Juros de quantias depositadas como cau- ção.....	9:208#135		59#752	1:210#040			56#250		767#808	66#366	1:059#280		68#358	4:231#886	970#317			17:698#162
Ditos de empréstimos de particulares.....	49:585#600																	49:585#600
Ditos de depositos da Caixa Economica.....	531:749#068																	531:749#068
Ditos de ditos do Monte de Soccorro.....	29:887#705																	29:887#705
Ditos de peculio de escravos.....	65#372	69#302		58#742		25#967		178#792			22#835	40#872	20#561	31#883	34#412	46#035		66#878
Ditos de dito de aprendizes marinheiros.....	83:561#060					5#936			21#905									5#936
Commissão aos Agentes Financeiros.....																	5:896#037	5#936
	2.040:457#073	69#302	59#752	1:268#782	31#903	178#792	56#250	21#905	767#808	66#366	1:082#115	40#872	88#919	4:263#769	1:054#720	46#035	5:896#037	2.025:450#469

TABELLA N. 162.

§ 18. Juros do empréstimo do cofre de orphãos.

	MUNICIPIO DA CÔRTE.	RIO DE JANEIRO.	ESPIRITO SANTO.	BAHIA.	SERGIPE.	ALAGÔAS.	PERNAMBUCO.	PARAHYBA.	RIO GRANDE DO NORTE.	GEARA'.	PIAUHY.	MARANHÃO.	PARÁ.	AMAZONAS.	S. PAULO.	PARANÁ.	SANTA CATHARINA.	S. PEDRO.	MINAS.	GOYAZ.	MATO GROSSO.	TOTAL.
Pagamentos.....	79:886#906	169:904#169	4:665#072	16:601#342	11:635#982	7:390#238	11:876#661	3:618#651	1:119#627	5:422#178	4:536#112	13:206#551	6:106#253	207#246	48:519#452	3:018#951	8:442#076	43:827#075	33:236#783	2:138#619	7:199#735	482:610#659

TABELLA N. 163.

§ 19. Obras.

	MUNICIPIO DA CÔRTE.	ESPIRITO SANTO.	BAHIA.	SERGIPE.	ALAGÔAS.	PERNAM- BUCO.	PARAHY- BA.	RIO GRANDE DO NORTE.	GEARA'.	PIAUHY.	MARANHÃO.	PARA'.	AMAZONAS	S. PAULO.	PARANÁ.	SANTA CA- THARINA.	S. PEDRO.	MINAS.	GOYAZ.	MATO GROSSO.	TOTAL.	
No Thesouro Nacional.....	1:922#474																					1:922#474
Nos edificios das Thesourarias.....		170#000	60#000	259#155	38:082#764	92#000	674#940	343#000	499#996	67#030	180#000		362#120	1:916#000		175#000						46:359#745
Na Typographia Nacional.....	440:497#949																					440:497#949
Na Casa da Moeda.....	4:770#500																					4:770#500
Na Caixa de Amortização e Correio Geral.....	60:000#000																					
Nos edificios das Alfandegas.....	328:915#390							513#800	10:287#697			12:390#600		3:041#661	206#000		169:783#769				4:212#000	60:000#000
Concertos em Proprios Nacionaes.....				37#400																		320:359#917
Indemnisação de uma carta de alfandegamento do trapiche Maxwell.....	20:000#000																					103#500
Desapropriação do mesmo trapiche.....	222:223#006																					20:000#000
Dita de predios.....	52:999#999																					222:223#006
Despeza com a construcção do edificio para Alfandega da cidade de Santos.....	182:800#000																					52:999#999
Dita com a construcção da ponte na do Pará.....	146:020#000																					182:800#000
Gratificação a Engenheiros por diversos serviços prestados ao Ministerio da Fazenda.....	3:000#000																					146:020#000
Dita ao Engenheiro encarregado da construcção da ponte da Alfandega do Pará.....	3:642#430																1:600#000					4:600#000
Importancia de laudemios.....	441#666																					3:642#430
	1.436:933#434	170#000	60#000	298#555	38:082#764	92#000	674#940	856#800	10:787#693	67#030	180#000	12:390#600	362#120	4:957#661	206#000	175#000	174:383#769	1:995#740	192#000	5:564#100		1.085:432#206

MINISTERIO DA FAZENDA.

TABELLA N. 164.

§ 20. Exercicios findos.

	EXERCICIOS.	MUNICIPIO DA CÔRTE.	RIO DE JANEIRO	ESPIRITO SANTO.	BAHIA.	SERGIPE.	ALAGOAS.	PERNAMBUCO.	PARAHYBA.	RIO GRANDE DO NORTE.	CEARÁ.	PIAUY.	MARANHÃO.	PARÁ.	S. PAULO.	PARANÁ.	SANTA CATHARINA.	S. PEDRO.	MINAS.	GOYAZ.	LONDRES.	TOTAL.
MINISTERIO DO IMPERIO.																						
SECRETARIA DE ESTADO.																						
Amanuense.....	1873—1874.	328,896																				328,896
Papel, pennas, etc.....	1875—1876.	120,500																				120,500
CULTO PUBLICO.																						
Conegos.....	1873—1874.													506,5432								506,5432
Parochos.....	1869—1876.	3:523,5323	15,5050		388,5170	50,5000		2:919,5997	250,5000	150,5000	150,5000	350,5000		260,5667	2:328,5206			599,5037	3:701,5020			16:697,5390
SEMINARIOS EPISCOPAES.																						
Lentes.....	1873—1874.													767,5092								767,5092
FACULDADE DE DIREITO.																						
Lentes.....	1873—1875.	1:500,5000						1:021,5169														2:521,5169
FACULDADE DE MEDICINA.																						
Instrumentos e objectos para os laboratorios.....	1875—1876.	1:130,5000																				1:130,5000
ESGOLA POLYTECHNICA.																						
Empregados.....	1874—1875.	6:987,5906																				6:987,5906
Instrumentos para o gabinete.....	1875—1876.	5:082,5200																				5:082,5200
INSTRUCÇÃO PRIMARIA.																						
Mesas de exames.....	1873—1876.					800,5000			310,5000			140,5000								30,5000		1:250,5000
Professor de 1. ^{as} letras.....	1874—1875.	18,5000																				18,5000
Aluguel de casas.....	1875—1876.	4:138,5333																				4:138,5333
INSTITUTO DOS MENINOS CEGOS.																						
Repetidor.....	1875—1876.	130,5106																				130,5106
Professor contractado.....	1875—1876.	325,5267																				325,5267
INSPECÇÃO DE SAUDE DOS PORTOS.																						
Fornecimentos.....	1873—1874.													1:284,5980								1:284,5980
SOCORROS PUBLICOS E MELHORAMENTO DO ESTADO SANITARIO.																						
Despezas com o tratamento de indigentes variolosos.....	1872—1874.														15:190,5012							15:190,5012
Ditas com o de doentes de febre amarella.....	1875—1876.	1:010,5457																				1:010,5457
Medicamentos.....	1872—1875.				132,5316																	132,5316
Gratificação a medicos.....	1873—1874.						4:180,5000															4:180,5000
Transporte de familias de sentenciados.....	1874—1875.							259,5200														259,5200
Fornecimentos.....	1873—1874.													2:030,5000								2:030,5000
Concertos na lancha da visita de saúde do Porto.....	1875—1876.	5:611,5000																				5:611,5000
OBRAS.																						
No Palacio da Presidencia.....	1873—1874.													10:000,5000								10:000,5000
RECENSEAMENTO.																						
Agentes recenseadores.....	1872—1875.	100,5000				300,5000			50,5000						131,5373							581,5373
EVENTUAES.																						
Telegrammas.....	1873—1874.													392,5300								392,5300
Passagens, fretes e telegrammas na Estrada de Ferro.....	1873—1874.														335,760							335,760
MINISTERIO DA JUSTIÇA.																						
SUPREMO TRIBUNAL DE JUSTIÇA.																						
Ministro.....	1875—1876.	608,5333																				608,5333
JUSTIÇAS DE 1.^a INSTANCIA.																						
Juizes de Direito.....	1873—1876.	248,5386								120,5000			1:482,5380		597,5200							2:448,5166
Juizes Municipaes e de Orphãos.....	1870—1876.						147,5341	890,5181	276,5665													1:314,5187
Ditos Municipaes.....	1868—1876.	666,5333										1:200,5100										2:665,791
Ditos supplementes.....	1872—1876.					117,5775									449,5160	22,5222						1:151,8222
Promotores.....	1868—1875.	326,5444							18,5458	283,5130												4:983,5427
Ditos.....	1865—1866.					272,5452			142,5537		60,5666	211,5872	666,5666									200,5000
Ajudas de custo.....	1873—1875.						1:200,5000															1:200,5000

Continuação da tabella — Exercícios findos.

	EXERCÍCIOS.	MUNICÍPIO DA CÔRTE.	RIO DE JANEIRO.	ESPIRITO SANTO.	BAHIA.	SERGIPE.	ALAGOAS.	PERNAMBUCO.	PARANHYBA.	RIO GRANDE DO NORTE.	CEARA.	PIAUHY.	MARANHÃO.	PARÁ.	S. PAULO.	PARANÁ.	SANTA CATHARINA.	S. PEDRO.	MINAS.	GOYAZ.	LONDRES.	TOTAL.
TERRAS PUBLICAS E COLONISAÇÃO																						
TERRAS PUBLICAS																						
Director interino da colonia Santa Leopoldina.....	1874—1875.			83,806																		83,806
Delegado.....	1875—1876.																					27,776
Medição e demarcação de terras.....	1874—1876.	4:782,343						1:639,276														1:824,513
COLONISAÇÃO																						
Emolumentos dos passaportes suppridos a emigrantes pelo Consulado Geral em Hamburgo.....	1875—1876.																					672,544
Medicamentos.....	1875—1876.																					449,540
Construção de barrações.....	1875—1876.																					1:800,000
Passagens e transporte de pragas.....	1874—1875.											16,000										16,000
Ditas de colonos.....	1874—1875.							5,440														4:489,940
Despeza com o sustento e instrução de emigrantes.....	1875—1876.																					4:985,740
CATECHESE E CIVILISAÇÃO DE INDIOS																						
Gratificação a advogados na verificação dos terrenos do aldeamento do Iruê.....	1870—1871.						3:000,000															3:000,000
Transporte de um director.....	1874—1875.																					12,500
Operários.....	1874—1875.																664,872					664,872
SUBVENÇÃO ÁS COMPANHIAS DE NAVEGAÇÃO A VAPOR																						
A Companhia do Espirito Santo.....	1875—1876.	3:000,000																				3:000,000
CORREIO GERAL																						
Agentes.....	1869—1871.																					150,000
Condução de malas.....	1873—1876.				61,090			78,407		178,062												317,559
Saldo a favor dos correios da Italia, Grã-Bretanha, Alloumanha e França.....	1873—1876.																					203,860
Aluguel de casa.....	1874—1875.									16,000												60,000
CREDITOS ESPECIAES																						
LEI N. 4933 DE 17 DE JULHO DE 1871																						
Estrada de ferro da Bahia																						
Auxiliar da comissão do estudos.....	1874—1875.	300,000																				300,000
MINISTERIO DA FAZENDA.																						
PENSIONISTAS E APOSENTADOS.																						
PENSIONISTAS.																						
Pensões.....	1866—1876.	10:275,046			286,400			6:200,500			803,552	938,909	1:637,137		146,000	789,000		170,300				21:377,844
Meios soltos.....	1866—1876.	9:491,696			811,654			380,543			25,519		478,025		431,266	305,250		4:406,204		315,100		18:264,853
Monte-pios.....	1874—1875.	16:529,044			1:165,589																	17:694,633
Tenças.....	1873—1874.	6,250																				6,250
APOSENTADOS.																						
Thesourarios.																						
Primeiro Escripturario da do Rio de Janeiro.....	1875—1876.	208,333																				208,333
ESTAÇÕES DE ARREMAÇÃO.																						
Alfandega.																						
Primeiro Conferente da do Maranhão.....	1874—1875.	270,000																				270,000
MINISTERIO DA AGRICULTURA.																						
Secretaria de estado.																						
Chefe de Secção.....	1875—1876.	1:109,741																				1:109,741
EMPREGADOS DE REPARTIÇÕES EXTINGTAS.																						
Escrivão da curadoria de africanos livres.....	1871—1876.	2:837,097																				2:837,097
THESOURO E THESOURARIAS DE FAZENDA.																						
THESOURARIAS.																						
Inspector.....	1875—1876.						200,000															200,000
Contadores.....	1873—1874.																					49,516
DIVERSAS DESPEZAS.																						
Transporte de empregados em serviço.....	1873—1874.																					23,000
Fornecimento de objectos.....	1874—1875.				1:141,820																	1:141,820
Expediente.....	1873—1875.											7,500										549,810
JUIZO DOS FEITOS DA FAZENDA.																						
Procurador.....	1874—1876.	1:704,726																				1:704,726
Porcentagem aos empregados.....	1875—1876.																					303,053
Custas judicias.....	1873—1876.																					5:681,520

Continuação da tabella — Exercícios findos.

	EXERCÍCIOS.	MUNICÍPIO DA CÔRTE.	RIO DE JANEIRO.	ESPIRITO SANTO.	BAHIA.	SERGIPE.	ALAGÓAS.	PERNAMBUCO.	PARANHIBA.	RIO GRANDE DO NORTE.	CEARÁ.	PIAUIHY.	MARANHÃO.	PARÁ.	S. PAULO.	PARANÁ.	SANTA CATHARINA.	S. PEDRO.	MINAS.	GOYAZ.	LONDRES.	TOTAL.
ESTAÇÕES DE ARRECADAÇÃO.																						
ALFÂNDEGAS.																						
Segundo conferente.....	1874—1875.					65167																65167
Piéis de armazem.....	1874—1875.	815000						2355000														2355000
Expediente.....	1874—1875.							1605000														1605000
Fornecimento.....	1874—1875.				7695885									4.484.863								4.484.863
RECEBEDORIAS.																						
Ajudante do Administrador.....	1863—1873.				2235919																	2235919
Cobrador.....	1875—1876.	115103																				115103
MESAS DE RENDAS E COLLECTORIAS.																						
Administrador da Mesa de Rendas de S. João da Barra.....	1874—1875.	1105791																				1105791
Porcentagens.....	1874—1876.								425000													425000
CASA DA MOEDA.																						
Operarios.....	1875—1876.	365400																				365400
ADMINISTRAÇÃO DE PROPRIOS NACIONAES.																						
Transporte de generos.....	1873—1875.																					115819
AJUDAS DE CUSTO.																						
Passagens.....	1875—1876.										995000											995000
GRATIFICAÇÃO POR TRABALHOS FORA DAS HORAS DO EXPEDIENTE.																						
Aos encarregados de tomada de contas e outros trabalhos.....	1867—1876.				2.768.942			3.363.585	435.000	405.500	335.013	193.863										6.839.170
EVENTUAES.																						
Gratificações por substituições de logares.....	1873—1874.	315112																				315112
PREMIOS DE LETRAS, DESCONTOS, ETC.																						
Juros de quantias depositadas como caução.....	1872—1875.																					465760
OBRAS.																						
No deposito da polvora.....	1874—1875.							856523														856523
		719.595.5104	44.5365	25.173.5014	44.020.5232	1.844.5001	7.939.5274	27.223.5598	4.203.5025	4.691.5371	2.729.5023	9.274.5337	16.793.5121	47.577.5626	25.320.5431	2.085.5174	2.619.5123	13.158.5406	6.437.5918	2.399.5844	29.258.5444	992.398.5431

Recapitulação.

	MUNICÍPIO DA CÔRTE.	RIO DE JANEIRO.	ESPIRITO SANTO.	BAHIA.	SERGIPE.	ALAGÓAS.	PERNAMBUCO.	PARANHIBA.	RIO GRANDE DO NORTE.	CEARÁ.	PIAUIHY.	MARANHÃO.	PARÁ.	S. PAULO.	PARANÁ.	SANTA CATHARINA.	S. PEDRO.	MINAS.	GOYAZ.	LONDRES.	TOTAL.		
MINISTERIOS	Imperio.....	28.027.4688	43.5050		520.5486	1.150.0000	4.180.0000	4.200.5366	610.0000	150.0000	150.0000	460.0000	1.488.5172	15.270.5491	17.681.5556			599.5957	5.731.5020			78.748.5444	
	Justiça.....	9.328.5884		805000	1.635.5775	118.5277	209.5927	3.906.5921	665.5227	630.5850	1.232.5946			210.5830	1.046.5360			549.5726	472.5798			24.436.5143	
	Estrangeiros.....	540.5700												1.249.5500	225.222							1.833.052	
	Marinha.....	9.516.5340		109.5000	6.533.5332			249.930	102.539	554.596				311.5500								42.5852	
	Guerra.....	573.353.5769	20.5315		25.708.5348	569.5337		349.5347	5.698.5962	2.627.5459	3.124.5363			7.762.584	925.760								27.317.509
	Agricultura, Commercio e Obras Publicas.....	57.036.5782		24.993.5014	2.463.5182			3.030.0000	1.891.5003	194.5062				46.000	10.949.5238	1.000.000							650.584.818
Fazenda.....	42.741.5341			7.167.5909	65167		200.0000	11.276.516	200.0000	40.0000	1.263.5157	1.174.5123	2.135.5162	5.076.5999	1.085.5850	1.619.5123	4.879.5557	390.5979				85.535.5978	
	719.595.5104	44.5365	25.173.5014	44.020.5232	1.844.5001	7.939.5274	27.223.5598	4.203.5025	4.691.5371	2.729.5023	9.274.5337	16.793.5121	47.577.5626	25.320.5431	2.085.5174	2.619.5123	13.158.5406	6.437.5918	2.399.5844	29.258.5444	992.398.5431		

MINISTERIO DA FAZENDA.

TABELLA N. 165.

§ 21. Adiantamento da garantia provincial de 2 % ás Estradas de ferro da Bahia, Pernambuco e S. Paulo.

	LONDRES.
A' da Bahia.....	320:000\$000
A' de Pernambuco.....	120:791\$407
	440:791\$407

TABELLA N. 166.

§ 22. Reposições e restituições.

	MUNICIPIO DA CÔRTE.	RIO DE JANEIRO.	ESPIRITO SANTO.	BAHIA.	SERGIPE.	ALAGÓAS.	PERNAMBUCO.	PARAHYBA.	RIO GRANDE DO NORTE.	CEARÁ.	PIAUIHY.	MARANHÃO.	PARÁ.	AMAZONAS.	S. PAULO.	PARANÁ.	SANTA CATHARINA.	S. PEDRO.	MINAS.	GOYAZ.	MATO GROSSO.	TOTAL.
De directos.	628\$680	2:275\$300	45\$000	740\$020	828\$603	424\$000	5:803\$198	185\$866	243\$444	75\$000	13\$412	177\$840	286\$850	331\$412	5:299\$467	12:740\$277	204\$702	188\$480	20:491\$641
Diversas....	13:168\$083	200\$480	31\$497	77\$057	323\$009	17\$032	66\$968	178\$000	4\$824	6\$600	187\$000	491\$638	677\$963	121\$975	15:582\$726
	13:796\$763	2:475\$780	76\$497	740\$020	828\$603	501\$037	5:803\$198	509\$475	260\$476	75\$000	66\$968	191\$412	177\$840	4\$824	293\$450	331\$412	187\$000	5:299\$467	13:231\$915	882\$665	310\$455	46:044\$367

S.

000

000

MINISTERIO DA FAZENDA.

TABELLA N. 167.

Despezas pagas e não escripturadas em exercicios anteriores.

	EXERCICIOS	BAHIA.	PERNAM- BUCO.	RIO GRANDE DO NORTE.	CEARÁ.	MARANHÃO.	SANTA CATHARI- NA.	MINAS.	TOTAL.
Pensionistas									
Pensões.....	1870—1876	3:360\$900	91\$000			3:673\$300			7:134\$200
Meio soldo.....	1875—1876	66\$000				726\$000			792\$000
Julzo dos feitos da Fazenda.									
Custas judiciaes.....	1874—1876	9\$500							9\$500
Estações de arrecadação.									
COLLECTORIAS.									
Commissões.....	1875—1876			20\$501	17\$809	585\$619	2\$400	170\$244	796\$573
Administração de proprios nacionaes, etc.									
ADMINISTRAÇÃO DIAMANTINA DE LENÇÓES									
Inspector geral.....	1874—1875	2:160\$114							2:160\$114
Procurador fiscal.....	1874—1875	1:078\$004							1:078\$004
Secretario.....	1874—1875	977\$996							977\$996
Engenheiro.....	1874—1875	143\$480							143\$480
Porteiro.....	1874—1875	399\$996							399\$996
Porcentagens.....	1874—1875	796\$673							796\$673
EXPEDIENTE.									
Papel, pennas, etc.....	1874—1875	65\$900							65\$900
DIVERSAS DESPEZAS.									
Aluguel de casa.....	1874—1875	150\$000							150\$000
Água e asseio da casa.	1874—1875	20\$000							20\$000
Premios, juros reciprocos, etc.									
Juros e capital do em- prestimo do cofre de orphãos.....	1873—1874	19:230\$717			28\$377				19:230\$717
Pagamento.....	1874—1876	13\$111							13\$111
Obras.									
No Forte de S. Luiz.						500\$000			500\$000
Reposições e restituções.									
De direitos.....	1874—1875	790\$160							790\$160
		20:271\$551	91\$000	20\$501	46\$380	5:484\$949	2\$400	170\$244	35:087\$001

MINISTERIO DA FAZENDA

TABELLA N. 168.

Despeza não classificada.

S.

	RIO DE JANEIRO	BAHIA.	SERGIPE.	ALAGÔAS	PERNAMBUCO.	PARAHYBA	MARANHÃO	S. PAULO	SANTA CATHARINA	S. PEDRO.	MINAS	MATO GROSSO	TOTAL.
Diferença em movimento de fundos.....	8018	208000	1:8328651	338650	5508000	508000	18000	278000	9208000	128000	18292	428001	3:4898612

TABELLA N. 169.

Leis ns. 1837 de 27 de Setembro de 1870, artigo unico, e n. 2348 de 25 de Agosto de 1873, art. 7.º, § unico, n. 4. e n. 2670 de 20 de Outubro de 1873, art. 22.

Fábrica de moedas de nickel e de bronze.

	MUNICIPIO DA CÔRTE.	LONDRES.	TOTAL.
Pessoal empregado no fabrico de moeda de bronze.....	3:4618280		3:4618280
Combustivel e material para o mesmo.....	9568150		9568150
Pessoal empregado na fabricação de moeda de nickel.....	5:6758090		5:6758000
Combustivel e material para a mesma.....	7:3288510		7:3288510
Gusto, frete, seguro, analyse e despeza com a fiscalisação nas remessas de nickel.....		468667	468667
	17:4208940	468667	17:4678607

TOTAL.
13:480,612

BALANÇOS E QUADROS DIVERSOS.

2348
70 de

TOTAL.
3:461,280
936,150
5:675,000
7:328,510
46,007
17:467,007

MOVIMENTO DE FUNDOS NO

S.

000

	RECEITA.		
	REMESSAS RE- CEBIDAS	SAQUES FEITOS	SUPPRIMENTOS RECEBIDOS
Município da Côrte	25.782:113#986	6.038:037#798	
Rio de Janeiro.....	435:752#043		
Espirito Santo.....	954:821#406	497:445#860	
Bahia	1.660:993#571	28:963#565	
Sergipe.....	262:981#715	39:264#579	
Alagoas.....	478:887#514	3:041#400	
Pernambuco.....	1.151:875#314	17:962#480	53#404
Parahyba.....	508:530#078	5:394#126	1:095#100
Rio Grande do Norte.....	322:101#399	48:269#097	
Ceará.....	310:565#132	71:816#428	2:433#500
Piauhy	256:102#769	309:500#880	
Maranhão.....	985:010#635	9:742#368	
Pará.....	872:930#373	204:418#959	
Amazonas.....	668:233#684	83:905#839	613#740
S. Paulo	395:648#021	18:364#967	
Paraná.....	158:235#100	689:871#180	
Santa Catharina.....	1.027:957#570	1.284:396#709	244#220
S. Pedro.....	1.371:778#608	560:053#378	
Minas Geraes.....	535:376#658	412:392#857	
Goyaz.....	302:037#905	512:881#050	
Mato Grosso.....	1.174:595#973	1.294:412#900	8:551#619
Agencia Brasileira em Londres	27.894:994#886		
	67.511:524#340	12.150:136#420	12:991#583

5 NO

EXERCICIO DE 1876 — 1877.

NTOS DOS		DESPEZA.		
		REMESSAS FEITAS.	SAQUES PAGOS.	SUPPRIMENTOS FEITOS.
	Município da Corte.....	40.367:745\$729	5.669:778\$003
	Rio de Janeiro.....	1.307:278\$313
	Espirito Santo.....	4:278\$076
	Bahia.....	4.534:542\$461	912:667\$620	113\$740
	Sergipe.....	73:918\$002	3\$313\$500
	Alagoas.....	374:176\$545
53\$404	Pernambuco.....	3.237:893\$025	3.392:549\$921	1:095\$100
95\$100	Parahyba.....	267:674\$836	102\$120
	Rio Grande do Norte.....	94:854\$518	53\$404
33\$500	Ceará.....	431:831\$275	155:992\$361
	Piahy.....	69:645\$162	900\$000
	Maranhão.....	767:017\$235	295:274\$860	2:369\$280
	Pará.....	2.646:291\$464	891:905\$839	400\$000
13\$740	Amazonas.....	123:445\$968
	S. Paulo.....	2.232:721\$913	816:932\$760	248\$882
	Paraná.....	73:845\$317	164\$220
44\$220	Santa Catharina.....	67:381\$040	792\$300
	S. Pedro.....	472:032\$119	9:927\$133
	Minas Geraes.....	881:163\$897
	Goyaz.....	215:803\$636	8:546\$957
51\$619	Mato Grosso.....	300:989\$252
	Agencia Brasileira em Londres.....	8.946:994\$537
91\$583		67.511:524\$340	12.150:136\$420	12:991\$583

DEPOSITOS

ENTRADA.	VALORES			TOTAL.
	DINHEIRO.	APOLICES.	DIVERSOS.	
Saldo do exercicio de 1875—1876.....	219:807\$879	2.745:200\$000	200:124\$263	3.165:132\$142
Passagem da caixa geral.....	456:565\$771			456:565\$771
Recebidos neste exercicio.....	364:991\$843	1.630:600\$000	40:500\$000	2.036:091\$843
Fianças.....	144:009\$706	339:200\$000		483:209\$706
	1.183:373\$199	4.715:000\$000	240:624\$263	6.140:999\$462

DIFFERENTES

ENTRADA.	JOIAS E OUTROS	APOLICES.	LETRAS	SELLOS	ESTAMPILHAS	TITULOS	TOTAL.
	OBJECTOS DE						
	OURO, PRATA E			GERAL.	ADHESIVO.		
	COBRE.						
Saldo do exercicio de 1875 — 1876..	36:656\$301	161:690\$600	73:651\$081	12:995\$900	14.517:460\$340	2.661:994\$953	17.461:338\$773
Recebidos neste exercicio.....	185\$541	200:000\$000	25:440\$000		7.580:291\$000		7.805:916\$541
	36:842\$042	361:600\$000	99:091\$081	12:995\$900	22.097:751\$340	2.661:994\$953	23.270:275\$316

OS

E CAUÇÕES.

TOTAL.
132:142
363:771
001:843
200:706
009:402

SAHIDA.	DINHEIRO.	APOLICES.	VALORES DIVERSOS.	TOTAL.
Entregues neste exercicio.....	37:123:759	83:200:000	5:300:000	125:623:759
Passagem para a caixa geral.....	288:782:131			288:782:131
Levantamento de fianças.....	482:383:771	206:734:000	17:224:140	706:341:911
Saldo que passa para o exercicio de 1877 — 1878.....	377:083:338	4.423:066:000	217:902:823	5.020:052:161
	1.183:375:199	4.718:000:000	240:624:263	6.140:999:462

TES

VALORES.

TOTAL.
61:358:773
05:946:344
70:275:316

SAHIDA.	JOIAS E OUTROS OBJECTOS DE OURO, PRATA E COBRE.	APOLICES.	LETRAS A VENCER.	SELLOS DO CORREIO GERAL.	ESTAMPILHAS DE SELLO ADHESIVO.	TITULOS DIVERSOS.	TOTAL.
Entregues neste exercicio.....	791:480	200:200:000	16:222:540	3.873:417:000	4.060:631:320
Saldo que passa para o exercicio de 1877 — 1878.....	36:050:362	161:400:000	82:868:241	12:995:900	18.224:334:340	2.661:094:933	21.179:613:996
	36:842:942	361:600:000	99:091:081	12:995:900	22.097:751:340	2.661:094:933	23.270:275:316

Papel para

S.

Saldo do exercicio de 1875—1876.....	FOLHAS. 66
--------------------------------------	---------------

Apolices do

Saldo do exercicio de 1875—1876.....	960:000\$000
--------------------------------------	--------------

Apolices de

Saldo do exercicio de 1875—1876	478:400\$000
---------------------------------------	--------------

Apolices de

Saldo do exercicio de 1875—1876.....	67.646:800\$000
Receibilas da Officina de Estamparia e Impressão.....	2.012:500\$000
	69.659:300\$000

para

Estampar.

Saldo que passa para o exercicio de 1877—1878.....

FOLHAS.

66

do

Emprestimo Nacional.

000

Saldo que passa para o exercicio de 1877—1878.....

960:000\$000

s de

5 %.

000

Saldo que passa para o exercicio de 1877—1878.....

478:400\$000

s de

6 %.

\$000
\$000
\$000

Entregues á Princeza a Senhora D. Januaria.....

1.200:000\$000

Idem ao Banco do Brasil.....

30.000:000\$000

Saldo que passa para o exercicio de 1877—1878.....

38.459:300\$000

69.659:300\$000

DESENVOLVIMENTO DA TABELLA

S.

ENTRADA.	DINHEIRO.	APOLICES.	VALORES DIVERSOS.	TOTAL.
Município da Corte.				
Saldo do exercício de 1875 — 1876.....	2:000\$000	2.033:800\$000	59:400\$000	2.095:200\$000
Recebidos.....	159:361\$474	4.613:600\$000	22:000\$000	4.794:961\$474
Passagem da caixa geral.....	367:077\$815			367:077\$815
	<u>528:439\$289</u>	<u>3.647:400\$000</u>	<u>81:400\$000</u>	<u>4.287:239\$289</u>
Espirito Santo.				
Saldo do exercício de 1875 — 1876.....	3:765\$472	2:900\$000	3:341\$831	10:007\$303
Recebidos.....			16:000\$000	16:000\$000
	<u>3:765\$472</u>	<u>2:900\$000</u>	<u>19:341\$831</u>	<u>26:007\$303</u>
Bahia.				
Saldo do exercício de 1875 — 1876.....	12:206\$019	230:300\$000	28:872\$827	271:378\$846
Fianças.....	76:040\$000	139:000\$000		215:040\$000
Passagem da caixa geral.....	72:352\$347			72:352\$347
	<u>160:598\$366</u>	<u>369:300\$000</u>	<u>28:872\$827</u>	<u>558:771\$193</u>
Sergipe.				
Recebidos.....	3:620\$864			3:620\$864
	<u>3:620\$864</u>			<u>3:620\$864</u>
Alagoas.				
Saldo do exercício de 1875 — 1876.....	7:995\$201			7:995\$201
Recebidos.....	150\$220			150\$220
	<u>8:145\$421</u>			<u>8:145\$421</u>
Pernambuco.				
Saldo do exercício de 1875 — 1876.....	24:300\$865	181:000\$000	8:963\$678	214:264\$543
Recebidos.....	122:329\$367	17:000\$000	2:500\$000	141:829\$367
	<u>146:630\$232</u>	<u>198:000\$000</u>	<u>11:463\$678</u>	<u>356:093\$910</u>
Rio Grande do Norte.				
Saldo do exercício de 1875 — 1876.....	354\$002			354\$002
Recebidos.....	19:288\$407			19:288\$407
	<u>19:642\$409</u>			<u>19:642\$409</u>
Ceará.				
Saldo do exercício de 1875 — 1876.....	4:704\$800	6:000\$000		10:704\$800
Recebidos.....	665\$280			665\$280
	<u>5:370\$080</u>	<u>6:000\$000</u>		<u>11:370\$080</u>
Maranhão.				
Saldo do exercício de 1875 — 1876.....	48:615\$657	20:000\$000		68:615\$657
Recebidos.....	35:614\$928			35:614\$928
	<u>84:230\$585</u>	<u>20:000\$000</u>		<u>104:230\$585</u>

BELLA

DE DEPOSITOS E CAUÇÕES.

VAL.	SAHIDA.				
	DINHEIRO.	APOLICES.	VALORES DIVERSOS.	TOTAL.	
	Município da Corte.				
	Levantamento de fianças.....	367:077\$815	172:000\$000	15:000\$000	554:077\$815
:200\$000	Passagem para a caixa geral.....	459:361\$474	159:361\$474
:961\$474	Saldo que passa para o exercicio de 1877—1878....	2:000\$000	3.475:400\$000	66:400\$000	3.543:800\$000
:077\$815					
:239\$289		528:439\$289	3.647:400\$000	81:400\$000	4.257:239\$289
	Espirito Santo.				
	Saldo que passa para o exercicio de 1877—1878....	3:765\$472	2:900\$000	19:341\$831	26:007\$303
:007\$303					
:000\$000		3:765\$472	2:900\$000	19:341\$831	26:007\$303
:007\$303					
	Bahia.				
	Levantamento de fianças.....	74:352\$347	18:894\$000	93:246\$347
:378\$846	Passagem para a caixa geral.....	73:723\$331	73:723\$331
:040\$000	Saldo que passa para o exercicio de 1877—1878....	12:522\$668	350:406\$000	28:872\$827	391:801\$493
:332\$347		160:898\$366	369:300\$000	28:872\$827	558:771\$193
:771\$193					
	Sergipe.				
	Entregues.....	2:900\$000	2:900\$000
:620\$864	Saldo que passa para o exercicio de 1877—1878....	720\$864	720\$864
:620\$864		3:620\$864	3:620\$864
	Alagoas.				
	Entregues.....	46\$000	46\$000
7:995\$201	Saldo que passa para o exercicio de 1877—1878....	8:099\$421	8:099\$421
150\$220		8:145\$421	8:145\$421
3:145\$421					
	Pernambuco.				
	Entregues.....	5:895\$322	77:400\$000	2:500\$000	85:795\$322
4:264\$543	Saldo que passa para o exercicio de 1877—1878....	140:734\$910	120:600\$000	8:963\$678	270:298\$588
1:829\$367		146:630\$232	198:000\$000	11:463\$678	356:093\$910
6:093\$910					
	Rio Grande do Norte.				
	Entregues.....	18:328\$687	18:328\$687
354\$002	Saldo que passa para o exercicio de 1877—1878....	1:313\$722	1:313\$722
9:288\$407		19:642\$409	19:642\$409
9:042\$409					
	Ceará.				
	Saldo que passa para o exercicio de 1877—1878....	5:370\$080	6:000\$000	11:370\$080
10:704\$800		5:370\$080	6:000\$000	11:370\$080
665\$280					
11:370\$080					
	Maranhão.				
	Entregues.....	5:000\$000	5:000\$000
58:615\$637	Passagem para a caixa geral.....	20:197\$165	20:197\$165
33:614\$928	Saldo que passa para o exercicio de 1877—1878....	64:033\$420	15:000\$000	79:033\$420
04:230\$585		84:230\$585	20:000\$000	104:230\$585

Continuação do desenvolvimento da

ENTRADA.	DINHEIRO.	APOLIGES.	VALORES DIVERSOS.	TOTAL.
Pará.				
Saldo do exercício de 1875 — 1876.....	70:350\$200		81:651\$287	152:001\$487
Fianças.....	17:172\$818			17:172\$818
Recebidos.....	10:107\$553			10:107\$553
	97:630\$571		81:651\$287	179:281\$858
Amazonas.				
Saldo do exercício de 1875 — 1876.....	798\$000	8:800\$000		9:598\$000
S. Paulo.				
Saldo do exercício de 1875 — 1876.....	2:442\$750	443:600\$000		446:042\$750
Paraná.				
Saldo do exercício de 1875 — 1876.....	906\$031			906\$031
Fianças.....	108\$840			108\$840
	1:014\$871			1:014\$871
Santa Catharina.				
Saldo do exercício de 1875 — 1876.....	1:350\$000	3:800\$000		5:150\$000
Recebidos.....	1:100\$000			1:100\$000
	2:450\$000	3:800\$000		6:250\$000
S. Pedro.				
Saldo do exercício de 1875 — 1876.....	43:449\$230	115:000\$000	4:673\$640	163:122\$870
Fianças.....	49:909\$990	24:200\$000		74:109\$990
Passagem da caixa geral.....	17:135\$609			17:135\$609
	80:494\$829	139:200\$000	4:673\$640	224:368\$469
Minas Geraes.				
Saldo do exercício de 1875 — 1876.....	23:000\$000			23:000\$000
Recebidos.....	12:753\$750			12:753\$750
	35:753\$750			35:753\$750
Goyaz.				
Saldo do exercício de 1875 — 1876.....	5\$527		5:400\$000	5:405\$527
Fianças.....	778\$058			778\$058
	783\$585		5:400\$000	6:183\$585
Mato Grosso.				
Saldo do exercício de 1875 — 1876.....	3:864\$125		7:821\$000	11:685\$125
Londres.				
Fianças.....		176:000\$000		176:000\$000

da

tabella de — Depositos e Cauções.

SANHA.		DINHEIRO.	APOLICES.	VALORES DIVERSOS.	TOTAL.
Pará.					
487	Passagem para a caixa geral.....	7:032\$093			7:032\$093
818	Saldo que passa para o exercicio de 1877 — 1878.....	90:598\$478		81:651\$287	172:249\$765
533					
858		97:630\$571		81:651\$287	179:281\$858
Amazonas.					
000	Saldo que passa para o exercicio de 1877 — 1878.....	798\$000	8:800\$000		9:598\$000
S. Paulo.					
750	Saldo que passa para o exercicio de 1877 — 1878.....	2:142\$750	143:600\$000		145:742\$750
Paraná.					
331	Saldo que passa para o exercicio de 1877 — 1878.....	1:014\$871			1:014\$871
340		1:014\$871			1:014\$871
371					
Santa Catharina.					
100	Entregues.....	200\$000	800\$000		1:000\$000
100	Saldo que passa para o exercicio de 1877 — 1878.....	2:250\$000	3:000\$000		5:250\$000
100		2:450\$000	3:800\$000		6:250\$000
S. Pedro.					
370	Passagem para a caixa geral.....	27:689\$990			27:689\$990
190	Levantamento de fianças.....	40:955\$609	15:840\$000	2:221\$440	59:017\$049
109	Saldo que passa para o exercicio de 1877 — 1878.....	11:849\$230	123:360\$000	2:452\$200	137:661\$430
69		80:494\$829	139:200\$000	4:673\$640	224:368\$469
Minas Geraes.					
00	Entregues.....	9:753\$750			9:753\$750
50	Saldo que passa para o exercicio de 1877 — 1878.....	26:000\$000			26:000\$000
50		35:753\$750			35:753\$750
Goyaz.					
27	Passagem para a caixa geral.....	778\$058			778\$058
58	Entregues.....			3:000\$000	3:000\$000
85	Saldo que passa para o exercicio de 1877 — 1878.....	5\$527		2:400\$000	2:405\$527
		783\$585		5:400\$000	6:183\$585
Mato Grosso.					
25	Saldo que passa para o exercicio de 1877 — 1878.....	3:864\$125		7:821\$000	11:685\$125
Londres.					
30	Saldo que passa para o exercicio de 1877 — 1878.....		176:000\$000		176:000\$000

DESENVOLVIMENTO DA TABELLA

ENTRADA.	JOIAS E OUTROS OB- JECTOS DE OURO, PRATA E COBRE.	APOLICES.	LETRAS A VENCER.	SELLOS DO CORREIO GERAL.	ESTAMPILHAS DE SELLO ADHESIVO.	TITULOS DIVERSOS.	TOTAL.
MUNICIPIO DA CORTE.							
Saldo do exercicio de 1875—1876...	9:726\$959				13.286:286\$400		13.296:013\$359
Recebidos.....					6.316:265\$400		6.316:265\$400
	9:726\$959				19.602:551\$800		19.612:278\$759
ESPIRITO SANTO.							
Saldo do exercicio de 1875—1876...	11:059\$200						11:059\$200
BAHIA.							
Saldo do exercicio de 1875—1876...	1:800\$610	104:400\$000	41:748\$042	12:980\$900	106:077\$200	191:583\$216	458:890\$508
Recebidos.....		200:000\$000			143:782\$000		343:782\$000
	1:800\$610	304:400\$000	41:748\$042	12:980\$900	249:859\$200	191:583\$216	802:372\$508
SERGIPE.							
Saldo do exercicio de 1875—1876...			3:471\$010		57:422\$600	2:005\$500	62:899\$110
			3:471\$010		57:422\$600	2:005\$500	62:899\$110
ALAGÓAS.							
Saldo do exercicio de 1875—1876...					42:688\$000	952\$000	43:640\$000
Recebidos.....					20:000\$000		20:000\$000
					62:688\$000	952\$000	63:640\$000
PERNAMBUCO.							
Saldo do exercicio de 1875—1876...	52\$960	3:000\$000			121:404\$800	2.454:390\$857	2.578:818\$617
Recebidos.....					235:499\$000		235:499\$000
	52\$960	3:000\$000			356:903\$800	2.454:390\$857	2.814:317\$617
PARAÍBÁ.							
Saldo do exercicio de 1875—1876...					45:567\$600		45:567\$600
Recebidos.....					17:620\$000		17:620\$000
					63:187\$600		63:187\$600
RIO GRANDE DO NORTE.							
Saldo do exercicio de 1875—1876...	2:033\$780				7:406\$000	422\$820	9:864\$500
Recebidos.....					7:300\$000		7:300\$000
	2:033\$780				14:706\$000	422\$820	17:164\$500
CEARÁ.							
Saldo do exercicio de 1875—1876...	75\$500				36:720\$200	1:002\$000	37:797\$700
Recebidos.....					52:300\$000		52:300\$000
	75\$500				89:020\$200	1:002\$000	90:097\$700
MARANHÃO.							
Saldo do exercicio de 1875—1876...	1:920\$482				228:949\$200	2:252\$500	233:131\$242
Recebidos.....					58:200\$000		58:200\$000
	1:920\$482				287:149\$200	2:252\$500	294:331\$242

DE DIFFERENTES VALORES.

A

359
400
789

200

568
000
568

110
110

000
000
000

617
000
617

000
000
600

600
000
600

700
000
700

242
000
242

SAÍDA.	JOIAS E OUTROS OB- JECTOS DE OURO, PRATA E COBRE.	APOLICES.	LETRAS A VENCER.	SELLOS DO CORREIO GERAL.	ESTAMPILHAS DE SELLO ADHESIVO.	TITULOS DIVERSOS.	TOTAL.
MUNICIPIO DA CORTE.							
Entregues.....					2.771:919\$000		2.771:919\$000
Saldo que passa para o exercicio de 1877—1878.....	9:726\$959				16.830:632\$800		16.840:359\$759
	9:726\$959				19.602:551\$800		19.612:278\$759
ESPIRITO SANTO.							
Saldo que passa para o exercicio de 1877—1878.....	11:059\$200						11:059\$200
BAHIA.							
Entregues.....		200:200\$000	5:909\$640		488:097\$000		391:886\$640
Saldo que passa para o exercicio de 1877—1878.....	1:800\$610	104:200\$000	35:749\$002	12:980\$900	61:472\$200	191:583\$216	407:485\$928
	1:800\$610	301:400\$000	41:748\$612	12:980\$900	249:859\$200	191:583\$216	802:372\$568
SERGIPE.							
Entregues.....					7:967\$000		7:967\$000
Saldo que passa para o exercicio de 1877—1878.....			3:471\$010		49:435\$600	2:005\$300	54:932\$110
			3:471\$010		57:422\$600	2:005\$300	62:899\$110
ALAGOAS.							
Entregues.....					21:100\$000		21:100\$000
Saldo que passa para o exercicio de 1877—1878.....					41:888\$000	952\$000	42.510\$000
					62.088\$000	952\$000	63:040\$000
PERNAMBUCO.							
Entregues.....					209:652\$800		209:652\$800
Saldo que passa para o exercicio de 1877—1878.....	52\$960	3:000\$000			447:251\$000	2.434:390\$857	2.604:094\$817
	52\$960	3:000\$000			356:903\$800	2.434:390\$857	2.814:347\$617
PARANHYBA.							
Entregues.....					45:757\$200		45:757\$200
Saldo que passa para o exercicio de 1877—1878.....					47:430\$400		47:430\$400
					63:187\$600		63:187\$600
RIO GRANDE DO NORTE.							
Entregues.....					6:790\$000		6:790\$000
Saldo que passa para o exercicio de 1877—1878.....	2:035\$780				7:916\$000	422\$820	10:374\$600
	2:035\$780				14:706\$000	422\$820	17:164\$600
CEARÁ.							
Entregues.....					41:350\$000		41:350\$000
Saldo que passa para o exercicio de 1877—1878.....	75\$500				47:670\$200	1:002\$000	48:747\$700
	75\$500				89:020\$200	1:002\$000	90:097\$700
MARANHÃO.							
Entregues.....	791\$480				53:945\$000		54:736\$480
Saldo que passa para o exercicio de 1877—1878.....	1:138\$002				233:204\$200	2:252\$560	236:594\$762
	1:929\$482				287:149\$200	2:252\$560	291:331\$242

Continuação do desenvolvimento

S.	ENTRADA.	JOIAS E OUTROS OB- JECTOS DE OURO, PRATA E COBRE.	APOLICES.	LETRAS A VENCER.	SELLOS DO CORREIO GERAL.	ESTAMPILHAS DE SELLO ADHESIVO.	TITULOS DIVERSOS.	TOTAL.
	PARÁ.							
	Saldo do exercício de 1875—1876...		4:600\$000	3:600\$000		31:360\$800	1:002\$500	43:863\$300
	Recebidos.....					75:976\$000		75:976\$000
			4:600\$000	3:600\$000		110:336\$800	1:002\$500	110:539\$300
	AMAZONAS.							
	Saldo do exercício de 1875—1876...		600\$000			5:464\$000	952\$000	7:016\$000
	S. PAULO.							
	Saldo do exercício de 1875—1876...	3:447\$455				53:289\$300	1:626\$000	58:362\$955
	Recebidos.....	90\$200				306:398\$000		306:488\$800
		3:537\$655				359:688\$100	1:626\$000	364:851\$755
	PARANA'.							
	Saldo do exercício de 1875—1876...					12:181\$000	1:851\$000	14:032\$000
	Recebidos.....					21:500\$000		21:500\$000
						33:681\$000	1:851\$000	35:532\$000
	SANTA CATHARINA.							
	Saldo do exercício de 1875—1876...	50\$500			15\$000	21:600\$000	952\$000	22:707\$500
	Recebidos.....					17:500\$000		17:500\$000
		50\$500			15\$000	39:100\$000	952\$000	40:207\$500
	S. PEDRO.							
	Saldo do exercício de 1875—1876...	3:631\$265	31:200\$000	24:831\$429		276:846\$200	997\$500	340:806\$394
	Recebidos.....	95\$344		25:440\$000		217:950\$000		243:485\$344
		3:726\$606	31:200\$000	50:271\$429		494:796\$200	997\$500	583:991\$738
	MINAS GERAES.							
	Saldo do exercício de 1875—1876...	2:428\$720	14:800\$000			110:240\$800	1:002\$500	128:472\$020
	Recebidos.....					90:000\$000		90:000\$000
		2:428\$720	14:800\$000			200:240\$800	1:002\$500	218:472\$020
	GOYAZ.							
	Saldo do exercício de 1875—1876...	418\$070				70:866\$040	1:002\$500	72:866\$610
		418\$070				70:866\$040	1:002\$500	72:866\$610

000

666

da tabella de differentes valores.

SAHIDA:		JOIAS E OUTROS OB- JECTOS DE OURO, PRATA E COBRE.	APOLICES.	LETRAS A VENCER.	SELLOS DO CORREIO GERAL.	ESTAMPILHAS DE SELLO ADHESIVO.	TITULOS DIVERSOS.	TOTAL.
PARÁ.								
300	Entregues.....					83:338\$800		83:338\$800
100	Saldo que passa para o exercicio de							
300	1877—1878.....		4:600\$000	3:600\$000		26:998\$000	1:002\$500	36:200\$500
			4:600\$000	3:600\$000		110:336\$800	1:002\$500	119:539\$300
AMAZONAS.								
100	Saldo que passa para o exercicio de		600\$000			5:464\$000	952\$000	7:016\$000
S. PAULO.								
333	Entregues.....					193:039\$000		193:039\$000
300	Saldo que passa para o exercicio de							
733	1877—1878.....	3:537\$653				163:649\$100	1:026\$000	171:812\$753
		3:537\$653				339:688\$100	1:026\$000	361:831\$753
PARANA'.								
000	Entregues.....					12:871\$000		12:871\$000
000	Saldo que passa para o exercicio de							
000	1877—1878.....					20:810\$000	1:831\$000	22:661\$000
						33:681\$000	1:831\$000	35:532\$000
SANTA CATHARINA.								
500	Entregues.....					20:738\$000		20:738\$000
000	Saldo que passa para o exercicio de							
500	1877—1878.....	50\$500			13\$000	18:432\$000	952\$000	19:449\$500
		50\$500			13\$000	39:190\$000	952\$000	40:207\$500
S. PEDRO.								
394	Entregues.....			10:223\$200		118:979\$000		139:202\$200
344	Saldo que passa para o exercicio de							
733	1877—1878.....	3:726\$606	34:200\$000	40:048\$229		345:817\$200	997\$300	424:789\$535
		3:726\$606	34:200\$000	50:271\$429		491:796\$200	997\$300	583:991\$735
MINAS GERAES.								
020	Entregues.....					93:108\$200		93:108\$200
000	Saldo que passa para o exercicio de							
020	1877—1878.....	2:428\$720	14:800\$000			107:132\$600	1:002\$500	125:363\$820
		2:428\$720	14:800\$000			200:240\$800	1:002\$500	218:472\$020
GOYAZ.								
310	Entregues.....					4:135\$000		4:135\$000
310	Saldo que passa para o exercicio de							
	1877—1878.....	418\$070				66:711\$010	1:002\$500	68:131\$610
		418\$070				70:866\$010	1:002\$500	72:286\$610

Quadro da divida activa do Imperio liquidada até 31 de Dezembro de 1877

ORIGEM.	Distribuição das épocas que alteraram ou modificaram o systema da contabilidade, administração e fiscalização da Fazenda Nacional.					Estado da divida em 31 de Dezembro de 1877.			
	Sem distincção de annos.	1808—21.	1822—51.	1852—50.	1850—77.	TOTAL.	Cobavel.	Duvidosa.	Insolvel.
Ajuda de custo.....	413.932,5011	60.432,5562	112.422,5421	897.279,5356	1.000,0000	1.000,0000	1.000,0000		
Alcances.....	2.243,5269	2.410,5176	86.435,5974	4.339,5336	893.350,5409	2.376.416,5759	2.106.218,5240	26.775,5835	243.422,5684
Arrematações.....					230,5000	95.858,5775	89.837,5660	5.144,5667	876,5548
Contribuição para o monte pio.....					198,5660		198,5660		
Dízimos.....	23.946,5179	2.332,5453	18.826,5999	13.792,5244		60.897,5385	39.265,5264		21.632,5121
Dito do gado.....	8.439,5271	31.874,5680	20.151,5308	1.716,5727		62.183,5986	27.621,5360		34.562,5626
Dito de minucas.....	36.505,5933		2.241,5621	396,5211		39.143,5835	33.019,5135	6.124,5700	
Direitos de assucar.....		9.217,5347	1.462,5946			40.680,5393	1.867,5166	8.813,5227	
Ditos de entrada.....	345.637,5843			13,8125		345.650,5968	43,5125		345.637,5843
Ditos de consumo.....	2.500,5000	3.809,5993	7.732,5821	15.465,5039	9.639,5993	39.107,5878	29.188,5339	5.075,5794	4.003,5545
Ditos de exportação.....				135,5922	3.330,5473	3.466,5395			
Ditos de 5 % na compra e venda de embarcações.....	547,5300	1.517,5300		65,5000	13,5000	2.143,5000	913,5000	1.232,5000	
Ditos de 13 % das embarcações estrangeiras que passam a nacionaes.....					4.732,5500	4.732,5500			
Decima urbana.....		3.080,5200	2.516,5088	10.752,5342	303.967,5753	334.316,5391	334.316,5391		
Dita de uma legua alem da demarcação.....				11.520,5446	33.867,5813	45.388,5259	45.388,5259		
Dita adicional de corporações de mão morta.....			555,5680	2.474,5915	11.408,5173	14.528,5768	14.528,5768		
Dizima de chancellaria.....	3.335,5308	1.121,5417	41,5477	20.935,5704	126.992,5327	152.646,5433	151.383,5417	1.038,5747	234,5729
Donativos.....	96.435,5439	19.061,5616	16.441,5334	93,5201	620,5000	133.813,5590	31.804,5440	69.990,5847	32.018,5303
Emolumentos.....					214,5620	214,5620			
Fóros de terrenos e de marinhas.....	25.228,5137	19.082,5076	8.828,5140	24.177,5869	44.743,5882	119.660,5904	68.351,5320	50.731,5007	677,5977
Dito de sesmarias.....			1.032,5934			1.032,5934		1.032,5934	
Fundo de emancipação.....					415,0000	415,0000			
Indemnizações.....	14.901,5487	27.006,5711	9.523,5922	74.222,5928	847.976,5970	973.634,5018	931.734,5325	9.965,5951	31.934,5042
Imposto pessoal.....	1.110,5400	422,5400	13.942,5000	219.343,5473	911.780,5048	1.096.035,5720	1.088.826,5443	1.595,5921	5.613,5656
Dito sobre lojas.....		428,5400	574,5000	5.464,5139	861.217,5447	9.610,5471	9.370,5471		40,5000
Dito sobre segues.....	4,5800	1.824,5000	201,5000	16.609,5502	23.142,5076	41.781,5978	41.781,5978		
Dito sobre barcos do interior.....				1.156,5000	7.327,5000	8.483,5000			
Dito sobre casas de leilões e modas.....					1.358.829,5948	1.358.829,5948			
Dito de industrias e profissões.....					6.971,5640	6.971,5640	6.971,5641		
Dito de transmissão de propriedade.....									
Dito sobre casas de moveis e roupa feita.....				973,5798	12.624,5835	13.598,5633	13.598,5633		
Dito sobre aguardente.....		1.648,5262		35.081,5077	31.900,5477	68.638,5516	68.583,5508	31,5928	29,5680
Dito sobre loterias.....				45.024,5758	8.234,5418	53.279,5176	53.279,5176		
Dito de 8 % sobre os premios das mesmas.....	3.120,5000				91,5000	3.211,5000	3.211,5000		
Dito de despachantes e corretores.....				517,5230	4.642,5500	5.159,5730	5.159,5730		
Laudemios.....				4,5000	167,5500	171,5500	171,5500		
Letras.....	5.945,5954	4.026,5937	13.672,5497	100.349,5942	166.949,5208	290.943,5238	290.786,5022		187,5216
Ditas recambiadas.....				3.300,5000	65.272,5522	68.572,5522	68.572,5522		
Multas.....	59.287,5195		36.786,5356	41.530,420	802.606,5980	940.240,5000	932.742,5861	588,5802	6.878,5307
Meia siza.....		1.174,5750	1.386,5628	675,5528	1.707,5405	4.944,5311	2.430,5000	2.514,5311	
Novos e velhos direitos.....	3.957,5435	4.178,5261	3.641,5197	6.067,5725	4.349,5370	22.194,5008	13.392,5403	8.173,5908	628,5205
Passagens de rios.....	366,5745					366,5745			3.074,5
Praticagem da barra.....					1.016,5000	1.016,5000			
Renda de proprios nacionaes.....	1.964,5353	4.333,5731	61,5162	17.223,5987	104.849,5832	128.635,5255	124.830,5408		3.804,5757
Dita de arsenaes.....					38.287,5929	38.287,5929			
Dita de terrenos diamantinos.....				2.360,5000	811,5850	3.171,5850	3.171,5850		
Dita extincta.....	13.528,5251	19.660,5638	16.038,5479	1.481,5795		50.435,5183	40.882,5609	28.119,5024	11.433,5790
Dita da Typographia Nacional.....					3.107,5600	3.107,5600			
Reposições e restituções.....	5.808,5498	2.861,5673	20.507,5202	90.013,5271	32.047,5464	160.238,5108	146.650,5184	8.011,5946	5.376,5878
Rendimento de 5 réis em libra de carne verde.....		1.025,5494		258,5636		4.284,5130	415,5200	1.168,5930	
Sollo de heranças e legados.....	133,5504	26.761,5918	57.178,5352	33.893,5613	77.498,5966	195.466,5353	149.946,5574	45.408,5478	111,5901
Dito fixo e proporcional.....				4.291,5355	16.842,5149	21.133,5704	21.133,5704		
Subsidio litterario.....	5.946,5032	691,5297	1.748,5703	802,5740		9.158,5774		9.158,5774	
Siza de bens de raiz.....	4.269,5840	25.943,5333	19.643,5673	80.493,5692	35.583,5076	165.933,5614	165.933,5614		
Salarios de africanos livres.....			1.504,5072	79.344,5661	143.407,5982	224.456,5115	224.532,5115		
Terças partes de officios.....	40.603,5933			493,5138		41.097,5071	17.830,5390	12.819,5177	10.447,5504
Taxa de escravos.....				128.888,5124	871.856,5797	1.000.744,5921	996.287,5921	4.117,5000	340,5000
Venda de generos nacionaes.....	534,5712	928,5969	3.956,5812	1.778,5300	543,5283	7.741,5676	7.741,5676		
Dita de proprios nacionaes.....	5.367,5540		600,5000			40.848,5915	4.880,5875	600,5500	5.367,5540
Dita de pão brazil.....		11.744,5000			4.881,5375	11.744,5000			
TOTAL.....	1.129.839,5349	287.458,5988	487.320,5872	2.004.744,5168	7.884.134,5486	11.793.497,5533	10.748.635,5938	309.150,5998	765.710,5597

Tabellas parciaes da divida activa do municipio e provincias

ORIGEM.	Sem distincção de annos.	1808—21.	1822—51.	1852—50	1850—77.	TOTAL.	Cobavel.	Davidosa.	Insolvel.
Rio de Janeiro e Municipio neutro.									
Alcances			300,5000	42,890,529	281,503,849	324,696,378	324,696,378		
Contribuição para o monte-pio.					198,660	198,660	198,660		
Decima adicional de Corporações do mão morta				363,650	3,629,565	2,993,215	2,993,215		
Dita urbana				17,341,079	308,804,013	323,293,092	323,235,002		
Dita de uma legua além da demarcação				11,520,446	33,867,813	45,388,259	45,388,259		
Direitos de 45 % das embarcações que passam a nacionaes.					1,732,500	1,732,500	1,732,500		
Direitos de consumo					2,449,874	2,449,874	2,449,874		
Dizima de chancellaria				811,503	218,237	1,030,002	1,030,002		
Emolumentos					1,200	1,200	1,200		
Foros de terrenos de e marinhãs.				10,968,138	23,014,514	33,982,652	33,982,652		
Fundo de emancipação					415,000	415,000	415,000		
Imposto de despachantes e corretores				517,250	4,287,590	4,804,840	4,804,840		
Dito de transmissão do propriedade					5,880,000	5,880,000	5,880,000		
Dito sobre barcos do interior.				4,882,536	3,992,935	8,875,471	8,875,471		
Dito sobre casas de leitões e modas				1,156,500	6,924,800	8,080,800	8,080,800		
Dito sobre casas de moveis e roupa feita				933,798	7,106,170	8,039,968	8,039,968		
Dito sobre lojas				69,325,221	380,949,764	430,274,985	430,274,985		
Dito pessoal					664,236,413	664,236,413	664,236,413		
Dito de industrias e profissões.					732,022,929	732,022,929	732,022,929		
Dito sobre segos				3,089,372	1,533,112	4,622,484	4,622,484		
Dito do consumo d'agua-de-nete.				32,091,895	31,909,177	64,000,572	64,000,572		
Indemnizações				2,183,890	761,321,310	763,505,299	763,505,299		
Laudemios					467,500	467,500	467,500		
Letras				31,794,516	7,323,142	39,117,658	39,117,658		
Meia siza					1,705,000	1,705,000	1,705,000		
Multas				3,233,803	348,252,344	351,486,147	351,486,147		
Novos e velhos direitos				297,690	124,974	422,664	422,664		
Renda de arsenaes					36,720,209	36,720,209	36,720,209		
Renda de proprios nacionaes.					33,286,069	33,286,069	33,286,069		
Renda da Typographia nacional.					3,083,600	3,083,600	3,083,600		
Reposições e restituções.				4,187,524	391,591	4,579,115	4,579,115		
Salario de africanos livres.					140,318,134	140,318,134	140,318,134		
Sello fixo e proporcional.					4,917,500	4,917,500	4,917,500		
Dito de heranças e legados.	50,502	127,897		28,384,541	77,033,789	103,396,329	103,396,329		
Siza de bons de raiz.					1,046,000	1,046,000	1,046,000		
Taxa de escravos				33,948,166	566,370,000	600,318,166	600,318,166		
Venda de generos nacionaes.					543,283	543,283	543,283		
Venda de proprios nacionaes.					400,500	400,500	400,500		
Σ	50,502	127,897	273,941,500	4,516,994,570	4,791,414,539	4,791,414,539			
Espirito Santo.									
Alcances					3,736,814	3,736,814	3,736,814		
Decima adicional de Corporações do mão-morta				39,116	266,837	305,953	305,953		
Dita urbana				1,303,582		1,303,582	1,303,582		
Emolumentos					3,200	3,200	3,200		
Foros de terrenos e de marinhãs.				1,390,740	1,149,353	2,540,093	2,540,093		
Indemnizações					15,002,343	15,002,343	15,002,343		
Imposto sobre lojas				1,947,172	13,729,490	15,676,662	15,676,662		
Dita sobre industrias e profissões.					7,339,818	7,339,818	7,339,818		
Multas e juros					2,743,667	2,743,667	2,743,667		
Novos e velhos direitos					4,529	4,529	4,529		
Reposições e restituções.					1,150,000	1,150,000	1,150,000		
Renda de Proprios Nacionaes.				74,302	2,039,920	2,113,992	2,113,992		
Taxa de escravos				179,5000	8,116,000	8,295,500	8,295,500		
Σ				3,133,632	55,284,081	60,417,713	60,417,713		
Bahia.									
Alcances	28,678,070			175,695,281	409,684,524	314,058,875	307,068,959	6,643,776	347,910
Arrematações		2,410,5176	82,371,602		230,000	85,011,868	85,011,868		
Dizimos			85,000	7,143,290		7,228,290	7,228,290		
Decima urbana				1,282,5190		1,282,5190	1,282,5190		
Dita adicional de Corporações do mão-morta					194,5734	194,5734	194,5734		
Dizima de Chancellaria	276,006		44,5477	15,641,8871	11,605,233	27,247,120	27,035,488	324,532	204,597
Direitos de consumo				303,602	410,396	1,344,888	1,344,888		
Ditos de exportação				135,8922	3,161,993	3,297,915	3,297,915		
Emolumentos					429,5100	429,5100	429,5100		
Foros de terrenos e de marinhãs.	42,000		119,200	7,325,303	8,434,074	15,611,577	15,611,577		
Indemnizações	743,945			419,500	14,833,800	16,017,305	16,017,305		
Imposto sobre lojas	9,600			40,440,823	54,930,829	95,350,834	93,101,589	201,389	74,957,882

ORIGEM.	Sem distincção de annos.	1808—21.	1822—51.	1852—50.	1850—77.	TOTAL.	Cobavel.	Duvidosa.	Insolvel.
Imposto sobre moveis estrangeiros.....					614,8663	614,8663	614,8663		
Dito sobre carros.....				22,800	748,800	741,800	741,800		
Dito sobre barcos.....	4,500			9,478,8788	10,447,8960	19,901,8348	19,901,8348		
Dito sobre aguardente.....			688,8222	1,892,8374		2,377,8796	2,377,8796		
Dito sobre corretores e despachantes.....					228,8000	228,8000	228,8000		
Renda de Arsenaes.....					1,537,8720	1,567,8720	1,567,8720		
Laudemios.....				4,8000		4,8000	4,8000		
Letras.....	5,938,8795		7,838,8490		50,114,8771	63,889,8036	63,889,8036		
Ditas recambiadas.....					65,272,8522	65,272,8522	65,272,8522		
Multas e juros.....	9,284,8891		31,003,8434		72,517,8434	113,705,8778	113,705,8778	274,8102	658,874
Moia siza.....					2,8405	2,8405	2,8405		
Novos e velhos direitos.....				4,800,8000	549,8810	5,349,8810	5,349,8810		
Reposições e restituções.....				4,200,8000	2,718,8538	6,918,8538	2,691,8867	4,227,8451	
Renda de Proprios Nacionaes.....	837,8400				28,646,8589	29,483,8939	29,483,8939		
Dita de terrenos diamantinos.....				2,360,8000	811,8550	3,171,8550	3,171,8550		
Dita extincta.....			73,8680	102,8200		175,8940	175,8940		
Sello fixo e proporcional.....					1,528,8656	1,528,8656	1,528,8656		
Dito de heranças e legados.....	133,8594	5,062,8240	29,650,8397	3,805,8722		38,451,8863	37,825,8946	825,8927	
Salarios de Africanos livres.....				30,923,8017	68,8986	30,991,8993	30,991,8993		
Siza de bens de raiz.....				28,401,8223	26,681,8503	54,783,8026	54,783,8026		
Taxa de escravos.....				19,828,8515	3,232,8000	23,060,8515	23,060,8515	3,908,8000	94,8000
	45,910,8011	7,472,8416	152,768,8612	353,977,8363	469,072,8271	1,029,209,8673	1,010,646,8444	15,894,8266	2,668,8963
Sergipe.									
Alcaences.....				9,413,8162	258,8236	9,371,8398	9,371,8398		
Decima urbana.....				3,840	30,8342	34,8382	34,8382		
Dita adicional de Corporações de mão-morta.....					403,8657	403,8657	403,8657		
Direitos de exportação.....					168,8480	168,8480	168,8480		
Dizima de Chancellaria.....				544,8828		544,8828	544,8828		
Fóros de terrenos e de marinhãs.....				49,8221	743,8375	732,8596	732,8596		
Imposto sobre lojas.....			38,8400	4,883,8584	5,951,8000	10,872,8984	10,872,8984		
Dito de despachantes e corretores.....					50,8000	50,8000	50,8000		
Dito sobre barcos.....				700,8800	889,8200	1,560,8000	1,560,8000		
Dito pessoal.....					465,8000	465,8000	465,8000		
Dito de transmissão de propriedade.....					1,091,8640	1,091,8640	1,091,8640		
Dito sobre industrias e profissões.....					2,449,8035	2,449,8035	2,449,8035		
Indemnizações.....				40,231,8641		40,231,8641	40,231,8641		
Letras.....					420,8000	420,8000	420,8000		
Multas e juros.....				11,018,8350	42,176,8716	23,495,8066	23,495,8066		
Novos e velhos direitos.....					425,8711	425,8711	425,8711		
Praticagem de barra.....					1,016,8000	1,016,8000	1,016,8000		
Reposições e restituções.....				583,8120		583,8120	583,8120		
Sello fixo.....					19,8200	19,8200	19,8200		
Siza de bens de raiz.....				4,068,8108	56,8909	1,425,8017	1,425,8017		
Salarios de Africanos livres.....				112,8220		112,8220	112,8220		
Taxa de escravos.....				4,134,8000	402,8000	4,536,8000	4,536,8000		
	8	8	38,8400	72,432,8874	26,350,8701	98,827,8975	98,827,8975	8	8
Alagoas.									
Ajudas de custo.....					1,000,8000	1,000,8000	1,000,8000		
Alcaences.....		3,213,8250	916,8966	35,8722	21,431,8661	25,299,8599	21,299,8599		4,000,8000
Decima adicional das Corporações de mão-morta.....					876,8051	876,8051	876,8051		
Dizimos.....		45,8310			45,8310	45,8310	45,8310		
Dito do assucar.....		404,8320	1,462,8846		4,867,8166	1,887,8166	1,887,8166		
Emolumentos.....					49,8120	49,8120	49,8120		
Fóros de terrenos e de marinhãs.....				163,8364	245,8068	408,8429	4,874,829	1,032,8934	
Dito de sesmarias.....			1,032,8934			1,032,8934			
Imposto sobre barcos.....				246,8961	675,8540	922,8401	922,8401		
Dito sobre lojas.....				4,793,8280	25,897,8194	27,390,8474	27,390,8474		
Dito de industrias e profissões.....					71,205,8447	71,205,8447	71,205,8447		
Dito sobre casas de moveis, e roupa feita.....					1,386,8000	1,386,8000	1,386,8000		
Dito pessoal.....					16,491,8870	16,491,8870	16,491,8870		
Indemnizações.....					25,8660	25,8660	25,8660		
Multas e juros.....			53,8814	3,972,8801	38,862,8811	42,891,8423	42,891,8423		
Novos e velhos direitos.....	170,8686			361,8543	217,8747	749,8776	749,8776		
Reposições e restituções.....			5,480,8125	6,379,8542	90,8199	11,649,8866	8,427,8946	2,222,8628	990,8392
Renda de proprios nacionaes.....					2,933,8027	2,933,8027	2,933,8027		
Salarios de Africanos livres.....					376,8000	376,8000	376,8000		
Sello fixo e proporcional.....					8,826,8793	8,826,8793	8,826,8793		
Subsidio litterario.....					767,8509	767,8509	767,8509		
Siza de bens de raiz.....				747,8500	600,8000	1,444,8507	1,444,8507	767,8500	
Taxa de escravos.....				532,8000	21,288,8000	21,820,8000	21,816,8000	4,8000	
Venda de proprios nacionaes.....					2,952,8700	2,952,8700	2,952,8700		
	170,8686	3,634,8880	8,668,8682	15,094,8017	214,531,8258	242,099,8523	233,053,8069	4,017,8062	4,999,8992
Pernambuco.									
Alcaences.....	15,431,8685	707,8027		134,672,8648	4,382,8446	154,894,8676	50,023,8560		104,871,8116
Dizimo do gado.....			1,879,8655			1,879,8655	1,879,8655		
Dizimo.....	21,422,8715	677,8725				21,800,8440	246,8638		21,553,8802
Dito do assucar.....		8,813,8227				8,813,8227		8,813,8227	
Dizimos de miunças.....	36,404,8558					36,404,8558	30,339,8858	6,124,8700	
Decima urbana.....			67,8680	358,8233	43,8290	469,8113	469,8113		

ORIGEM.	Sem distincção de annos.	1808—21.	1822—51.	1852—50.	1850—77.	TOTAL.	Cobavel.	Duvidosa.	Insolvel.
Decima adicional de Corporações de mão-morta.....				71,587	1,886,749	1,938,236	1,938,236		
Dízima de chancellaria.....					94,334,398	94,334,398	94,334,398		
Donativos.....	12:373,719	10:070,770	8:113,986	710,824	3:440,517	31:269,599	31:269,599	25:428,631	1:838,365
Direitos de consumo.....	2:500,000					3:940,517	3:940,517		2:500,000
Ditos de 5% na compra e venda de embarcações.....	547,500					347,500	347,500		
Fóros de terrenos e de marinharias.....	28:216,137	19:682,676	5:637,140	692,768	2:839,528	57:128,033	6:679,819	30:449,000	23:561,000
Indemnizações.....	7:309,300	17:709,000	3:328,200	207,837	36:356,283	64:910,502	39:847,383	1:502,137	
Imposto sobre lojas.....				2:814,524	74:135,555	76:969,979	76:969,979		
Dito sobre carros.....					270,800	270,800	270,800		
Dito sobre barcos.....				132,217	4:642,544	4:774,761	4:774,761		
Dito sobre casas de leilões e medidas.....					202,800	202,800	202,800		
Dito sobre casas de moveis e roupa feita.....					3:078,000	3:078,000	3:078,000		
Dito sobre loterias.....				42:944,578	8:174,548	51:119,176	51:119,176		
Dito de 8% sobre os premios das mesmas.....	3:120,800				91,000	3:211,800	3:211,800		
Letras.....				37:494,407	103:712,894	141:207,371	141:207,371		
Multas e juros.....			2,030	292,806	28:314,802	28:316,832	28:316,832		
Novos e velhos direitos.....	1:797,673	4:114,867	3:129,228			9:334,194	2:269,730	7:064,464	
Reposições e restituções.....	2:133,167	1:071,639	2:228,032			5:432,829	2:996,576		2:436,253
Rendas de Proprios Nacionais.....	937,587	1:567,501	4,5730	17,666		2:567,664	1:728,877		838,787
Dita da Typographia Nacional.....					24,000	24,000	24,000		
Dita extincta.....	13:528,251	19:666,658	13:984,799	1:079,535		59:259,263	40:706,423	28:119,024	11:433,790
Rendimento de 5 réis em libra de carne verde.....		1:025,494				1:025,494		1:025,494	
Sello de heranças e legados.....		20:904,936	23:788,914			44:693,850		44:382,551	111,301
Dito fixo e proporcional.....				739,859	1:148,000	1:907,859	1:907,859		
Siza de bens de raiz.....	3:834,500	1:960,000	1:304,072	4:184,896	4:165,866	11:163,912	11:163,912		
Salario de africanos livres.....			1:304,072	43:775,334	352,321	47:631,827	47:631,827		
Taxa de escravos.....				463,860	18:808,000	18:973,860	18:973,860		
Paraná.									
Alcances.....	1:569,512	535,868	6:725,074	11:471,870	4:510,837	24:512,681	22:633,881	1:012,548	246,252
Dízimos.....	368,582	1:619,718	3:854,263	1:310,850		5:862,263	5:862,263		
Dito do gado.....	3:382,231	2:385,803	7:228,552			14:307,538	13:909,511		398,027
Dito de miunças.....	29,435					29,435	29,435		
Dízima de Chancellaria.....						39,827	39,827		
Decima adicional das Corporações de mão-morta.....				1:196,364	731,429	1:927,793	1:927,793		
Direitos de consumo.....		176,808	2:333,223	174,862		521,891	374,434	634,932	1:503,543
Fóros de terrenos e de marinharias.....						321,891	321,891		
Imposto pessoal.....						3:002,040	3:002,040		
Dito sobre lojas.....				7:359,432	12:892,030	20:431,582	20:431,582		
Dito de industrias e profissões.....					7:225,881	7:225,881	7:225,881		
Dito sobre carros.....				1:270,800	369,800	1:640,600	1:640,600		
Dito do consumo de aguardente.....			963,800			963,800	963,800		
Indemnizações.....			128,091	12:843,773		12:971,864	12:971,864		
Letras.....				3:207,247		3:207,247	3:207,247		
Multas e juros.....				4:883,784	13:476,216	20:360,000	20:360,000		
Imposto de despachantes e corretores.....					80,000	80,000	80,000		
Renda de Proprios Nacionais.....			16,712	53,380		70,092	70,092		
Reposições e restituções.....		561,500	5:195,800	4:140,313		9:893,209	9:893,209	240,280	
Subsidio litterario.....			210,280			210,280			
Sello fixo e proporcional.....				64,000	500	64,500	64,500		
Salarios de africanos livres.....				30,800		30,800	30,800		
Siza de bens de raiz.....				6:109,000	8:374,650	14:483,650	14:431,560		52,090
Taxa de escravos.....						94,528	94,528		
Venda de generos nacionaes.....		928,569	16,512			945,081	945,081		
Rio Grande do Norte.									
Alcances.....				1:116,836		1:116,836	1:116,836		
Decima adicional de Corporações de mão-morta.....			4,520		78,192	82,712	82,712		
Diza urbana.....			9,818	24,572		26,390	26,390		
Dízimo do gado.....			5:636,314			5:636,314	5:636,314		
Dito de miunças.....			399,500			399,500	399,500		
Imposto sobre barcos.....					230,500	230,500	230,500		
Dito sobre lojas.....				316,520	2:989,800	3:306,300	3:306,300		
Multas e juros.....				136,574	287,138	423,712	423,712		
Rendimento de 5 réis em libra de carne verde.....				143,436		143,436		143,436	
Renda de Proprios Nacionais.....				20,595		20,595			70,000
Reposições e restituções.....			396,500	1:014,746	12,520	1:539,746	1:469,146		
Subsidio litterario.....			177,225			177,225		177,225	
Taxa de escravos.....				145,000	2:898,000	3:043,000	3:043,000		
Venda de generos nacionaes.....				1:662,500		1:662,500	1:662,500		
Dita de pão-brasil.....		11:744,000				11:744,000	11:744,000		
Maranhão.									
Alcances.....		12:881,063	882,910	92:599,391		106:364,844	82:414,219	9:904,784	14:043,541
Decima urbana.....		3:080,206	2:445,845	1:773,540		7:299,591	7:299,591		
Dita adicional de Corporações de mão-morta.....					214,401	214,401	214,401		
Dízima de Chancellaria.....		1:421,817		3:809,009	766,583	5:787,009	5:080,818	706,191	

ORIGEM.	Sem distincção de annos.	1808—21.	1822—51.	1852—50.	1850—77.	TOTAL.	Cobavel.	Duvidosa.	Insolavel.
Donativos.....		1.047,5080				1.047,5080		1.047,5080	
Direitos de consumo.....		3.635,5485	5.377,5398	12.350,5507		21.363,5980	16.639,5828	5.321,5762	
Ditos de 5 % na compra e venda de embarcações.....		1.517,5500		50,5000		1.567,5500	335,5500	1.232,5000	
Fóros de terrenos e de marinhãs.....				2.764,5066	2.111,5992	4.876,5958	4.876,5958		
Indemnizações.....	62,5400	9.297,5711		103,5706		9.401,5717	9.401,5717		
Imposto sobre lojas.....		422,5400	13.335,5600	10.417,5954	10.012,5720	34.388,5674	34.388,5674		8.373,5582
Dito sobre carros.....		128,5400	374,5000	238,5836	30,5000	971,5236	971,5236		
Dito sobre barcos.....		1.824,5000	201,5000	414,5400	489,5600	2.929,5600	2.929,5600		
Multas.....				2.510,5493	122,5603	2.633,5186	2.633,5186		
Meia siza.....		1.074,5750	427,5290	675,5328		2.177,5368	2.177,5368	42,5634	
Reposições e restituições.....		1.828,5627		2.469,5129		4.298,5756	4.298,5756	2.177,5368	
Renda de Proprios Nacionaes.....	189,5166	2.832,5637	1.038,5723		66,5007	4.987,5933	2.552,5452	1.560,5967	230,5074
Sello de heranças e legados.....		744,5438	7.442,5389			8.187,5827	8.187,5827		2.832,5637
Siza de bens de raiz.....		23.683,5309		2.871,5627		26.555,5000	26.555,5000		
Salario de africanas livres.....				2.070,5000	2.017,5552	4.088,5552	4.088,5552		
Taxa de escravos.....				16.276,5000	11.759,5000	28.035,5000	28.035,5000		
	251,5866	63.120,5743	31.978,5965	452.088,5150	27.588,5208	277.027,5932	228.792,5642	766,5000	25.502,5704
Piauí.									
Decima adicional de Corporações de mão-morta.....			551,5360			551,5360	551,5360		
Dizimo do gado.....		520,5780	335,5670			856,5450	856,5450		
Dito de miúncas.....				139,5090		139,5090	139,5090		
Dizima de Chancellaria.....					173,5029	173,5029	173,5029		
Imposto sobre lojas.....				343,5800	1.881,5400	2.225,5200	2.225,5200		
Dito sobre barcos.....					28,5800	28,5800	28,5800		
Multas e juros.....			4.523,5981	107,5624		4.631,5605	4.631,5605		
Renda de Proprios Nacionaes.....					7.126,5987	7.126,5987	7.126,5987		
Reposições e restituições.....					16.288,5990	16.288,5990	16.288,5990		
Siza de bens de raiz.....				200,5000		200,5000	200,5000		
Taxa de escravos.....				248,5000	1.399,5000	1.647,5000	1.647,5000		
	5	620,5780	3.411,5011	1.038,5514	27.089,5206	34.039,5511	34.039,5511	5	
Ceará.									
Alcancas.....		329,5400		5.147,5005	156.318,5166	161.765,5131	157.443,5446		4.321,5085
Dizimo do gado.....		5.037,5029	28.968,5095	499,5364		34.505,5488	34.505,5488		34.505,5488
Dizima de Chancellaria.....					32,5096	450,5000	483,5096	7,5834	20,5162
Donativos.....		67,5915				67,5915	67,5915		
Fóros de terrenos e de marinhãs.....				676,5370	335,5138	1.012,5508	223,5612	281,5017	605,5977
Imposto sobre lojas.....				3.254,5128	5.086,5900	8.341,5028	5.431,5712	785,5400	2.123,5016
Dito sobre aguardente.....				56,5208		56,5208	1,5200	31,5328	25,5680
Dito sobre casas de moveis e roupa feita.....					360,5000	360,5000	360,5000		
Dito sobre barcos.....					48,5000	48,5000	48,5000		
Letras.....				187,5216		187,5216	187,5216		187,5216
Multas e juros.....			301,5080	5.778,5491	30.289,5954	36.369,5325	29.242,5556	305,5136	6.812,5833
Meia siza.....			334,5338			334,5338		334,5338	
Novos e velhos direitos.....					20,5000	20,5000	20,5000		
Reposições e restituições.....		555,5331		206,5927	78,5302	840,5560	485,5621		654,5039
Renda de Proprios Nacionaes.....					17,5260	17,5260	17,5260		
Subsidio litterario.....			810,5096			810,5096		810,5096	
Taxa de escravos.....				302,5000	1.732,5000	2.034,5000	1.852,5000	28,5000	154,5000
	6.008,5226	28.968,5095	1.645,5178	15.612,5241	194.725,5818	216.960,5358	195.347,5722	2.584,5679	49.027,5987
Pará.									
Alcancas.....		91.543,5945		15.953,5380	106,5151	107.603,5476	3.731,5316		103.872,5160
Direitos de 5 % na compra e venda de embarcações.....				15,5000		15,5000	15,5000		
Dizimos.....		4.376,5363				4.376,5363	4.376,5363		
Dito do gado.....			4.784,5658			4.784,5658	4.784,5658		
Decima adicional de Corporações de mão-morta.....				555,5934		555,5934	555,5934		
Indemnizações.....				5.037,5337		5.037,5337	5.037,5337		
Imposto sobre lojas.....				5.351,5200	1.407,5000	6.818,5800	6.818,5800		
Dito sobre barcos.....					9,5600	9,5600	9,5600		
Dito sobre carros.....				333,5200		333,5200	333,5200		
Dito sobre loterias.....				2.080,5000		2.080,5000	2.080,5000		
Dito sobre casas de moveis e roupa feita.....				40,5000	80,5000	120,5000	120,5000		
Dito sobre casas de leilões e modas.....					200,5000	200,5000	200,5000		
Multas e juros.....				74,5132	603,5508	678,5640	678,5640		
Novos e velhos direitos.....		76,5077				76,5077	76,5077		
Reposições e restituições.....		720,5000	471,5950	17.662,5147	51.770,5121	71.950,5352	70.884,5832		76,5077
Subsidio litterario.....				490,5304		490,5304	490,5304		1.065,5700
Sello fixo e proporcional.....						401,5600	401,5600	490,5304	
Siza de bens de raiz.....				7,5000		7,5000	7,5000		
Taxa de escravos.....				9.594,5000	114,5000	10.109,5000	9.594,5000		
Renda de generos nacionaes.....		334,5712				334,5712	334,5712		
Dito de Proprios Nacionaes.....		3.367,5540				3.367,5540	3.367,5540		
	102.618,5837	471,5950	22.937,5909	91.013,5304	4.308,5793	221.350,5193	110.478,5212	490,5304	5.867,5540
Amazonas.									
Emolumentos.....					29,5600	29,5600	29,5600		
Imposto pessoal.....					433,5020	433,5020	433,5020		
Dito sobre barcos do interior.....					177,5600	177,5600	177,5600		
Dito sobre lojas.....					4.099,5600	4.099,5600	4.099,5600		
Multas e juros.....					23.556,5614	23.556,5614	23.556,5614		
Taxas de escravos.....					274,5800	274,5800	274,5800		
	5	5	5	5	25.571,5234	25.571,5234	25.571,5234	5	5

ORIGEM.	Sem distincção de annos.	1808—21.	1822—51.	1852—50.	1850—77.	TOTAL.	Cobavel.	Duvidosa.	Insolvel.
Minas Geraes.									
Alcances	238 420,671	36.752,683	73.892,672	131.434,344	3.410,648	503.856,818	503.856,818		
Arrematações	2.243,269					2.243,269	2.243,269		
Direitos de entrada	345.637,843					345.637,843			345.637,843
Dízimo da Chancellaria			14.897,246	2.805,194		17.702,440	17.702,440		
Dita de minucas	230,879					230,879	230,879		
Doativos	12,000					12,000	12,000		
Imposto sobre lojas	83.314,033	7.032,362	7.713,863			98.060,258	98.060,258		
Dito sobre loterias				22.340,547	34.210,640	56.551,187	56.551,187	42.327,181	28.520,717
Dito sobre aguardente				1.036,700	80,000	1.116,700	1.116,700		
Letras	6,859	4.026,937	5.434,907	27.668,906		37.536,709	37.536,709		
Novos e velhos direitos	1.602,513	1,000	511,969	316,036		3.431,528	3.431,528	1.092,519	210,572
Rendimento de 5 réis em libra do carne verde				413,200		413,200	413,200		
Reposições e restituições						50,000	50,000		
Subsidio litterario	3.946,032	691,297				4.637,329		6.637,329	
Sello fixo e proporcional				3.331,896		3.331,896			
Ditos de heranças e legados			2.511,5834			2.511,5834			
Salario de africanos livres					274,389	274,389			
Siza de bens de raiz			7.329,5084	31.977,5433		39.306,517	39.306,517		
Taxa de portos de officios	40.603,033					40.603,033	40.603,033	12.810,177	10.447,304
Taxa de escravos				40.000,583	60,000	40.060,583	40.060,583		
	738.044,034	48.501,079	112.620,675	231.226,859	38.777,557	1.169.179,201	721.431,162	62.886,406	381.833,636
Goyaz.									
Alcances			2.115,089	12.081,434	9.726,006	24.822,529	24.822,529		
Decima urbana				94,344		94,344	94,344		
Dita adicional de Corporações de mão-morta									
Direitos de entrada				139,748	10,702	150,450	150,450		
Ditos de 5% na compra e venda de embarcações				43,123		43,123	43,123		
Dízimo da Chancellaria				3,235		3,235	3,235		
Dízimo do gado			90,003	403,877		493,880	493,880		
Dito de minucas			4.842,616	237,151		5.079,767	5.079,767		
Doativos			379,730			379,730	379,730		
Imposto de consumo do aguardente				4,200		4,200	4,200		
Dito de industrias e profissões					2.492,049	2.492,049	2.492,049		
Dito sobre barcos					4,800	4,800	4,800		
Dito sobre lojas				1.781,100	2.124,000	3.905,100	3.905,100		
Dito pessoal					3.920,720	3.920,720	3.920,720		
Indemnizações			3.039,631		5.305,771	8.345,402	8.345,402		
Letras recambiadas				3.300,000		3.300,000	3.300,000		
Multas e juros				6,316	3.917,874	3.924,190	3.924,190		
Novos e velhos direitos					1.024,000	1.024,000	1.024,000		
Renda de Proprios Nacionaes				433,000		433,000	433,000		
Sello de heranças e legados				2.193,123		2.193,123	2.193,123		
Siza de bens de raiz				45,993		45,993	45,993		
Subsidio litterario				33,240		33,240		33,240	
Taxa de escravos				1.147,500	3.536,000	4.683,500	4.683,500		
			7.498,081	22.511,220	33.022,812	63.032,113	62.996,573	33,240	5
Minas Geraes.									
Alcances	40.338,210			4.638,633	14.637,003	29.673,846	26.130,394	735,521	2.807,031
Arrematações			4.061,282	4.330,336		8.391,618	2.382,423	5.144,667	876,548
Imposto sobre lojas				4.238,200	2.213,200	6.451,400	5.833,000	518,598	77,562
Multas				42,829	4.129,630	4.172,459	4.172,668		
Reposições e restituições				7.630,166		7.630,166	7.536,666		93,800
Siza de bens de raiz				400,000		400,000	400,000		40,000
Taxa de escravos				852,000	261,600	1.113,600	1.065,600	8,000	40,000
	40.338,210		4.061,282	22.090,484	18.261,642	54.774,618	44.471,571	6.407,026	3.895,841
S. Paulo.									
Alcances	1.436,938		314,810	97.497,058	11.574,524	116.843,600	101.423,342	7.870,506	7.810,332
Decima urbana			370,833	370,833		741,666	741,666		
Dita adicional de Corporações de mão-morta				82,856	328,176	411,032	411,032		
Dízimos	78,319					78,319			78,319
Doativos	693,372	691,318				1.384,690	175,000	177,333	1.193,133
Fóros de terrenos e de marinhadas					104,011	104,011	104,011		
Imposto sobre lojas	1.100,800		368,000	29.227,494	21.570,200	52.266,494	51.268,094		998,100
Dito sobre carros					40,000	40,000			40,000
Indemnizações	5.462,894		3.000,000	4.637,126	133.824,604	140.484,624	140.484,624	8.462,894	
Multas	2,304				17,400	19,704	17,400	16,143	34,536
Novos e velhos direitos	293,097	62,604				355,701	306,743		366,574
Passagem de rios	366,743					366,743			366,743
Renda de Proprios Nacionaes		133,373		1.494,303		1.627,676	1.494,303		133,373
Sello de heranças e legados			60,487	10,225	463,177	533,889	533,889		
Siza de bens de raiz				13.638,413	2.900,498	16.538,911	16.538,911		
Taxa de escravos				41.636,000	8.141,667	49.777,667	49.777,667	600,500	
Venda de Proprios Nacionaes			600,000		1.528,543	2.128,543			
	9.461,669	887,093	40.343,012	458.633,208	182.494,962	361.821,746	333.691,266	17.136,500	10.994,800
Santa Catharina.									
Alcances					7,000	7,000	7,000		
Decima adicional de Corporações de mão-morta					282,562	282,562	282,562		
Dízimo da Chancellaria					432,597	432,597	432,597		
Fóros de terrenos e de marinhadas				4,840	282,894	287,734	284,234		

ORIGEM.	Sem distincção de annos.	Distribuição das épocas que alteraram o systema de contabilidade, administração e fiscalisação da Fazenda Nacional.				TOTAL.	Estado da divida em 31 de Dezembro de 1877.		
		1808—21.	1822—51.	1852—50.	1850—77.		Cobavel.	Duvidosa.	Insolavel.
Imposto pessoal.....					2.280,899	2.280,899	2.280,899		
Dito sobre lojas.....				214,8312	1.009,8330	1.223,6642	706,846		456,8182
Dito de industrias e profissões.....					4.244,8716	4.244,8716	4.244,8716		
Indemnisações.....					219,420	219,420	219,420		
Multas e juros.....				5,732	507,477	512,909	512,909		
Reposições e restituções.....	2.400,000					2.400,000	2.400,000		
Siza de bens de raiz.....				405,440		405,440	405,440		
Taxa de escravos.....				42,000	958,000	970,000	970,000		
	2.400,000			638,8824	9.921,5395	12.960,419	12.503,623		456,796
Rio Grande do Sul.									
Alcañes.....	3.138,260	6.339,071	21.333,900	162.339,883	272.340,574	467.792,888	466.722,831		1.070,057
Decima adicional de Corporações de mão-morta.....				25,8160	3.822,968	3.848,784	3.848,784		
Dízimos.....				3.843,760		3.843,760	3.843,760		
Dízima de Chancellaria.....	3.028,823				19.142,623	22.171,446	22.171,446		
Direitos de consumo.....				2.210,870	3.329,435	5.540,305	5.540,305		
Donativos.....		219,586	233,735	226,377		679,708	679,708		623,086
Fóros de terrenos de marinha.....			72,000			2.310,857	2.310,857		72,000
Indemnisações.....	1.322,888			13.193,8140		14.516,702	14.516,702		
Imposto pessoal.....					14.203,526	28.719,854	28.719,854		
Dito de industrias e profissões.....					219.833,046	219.833,046	219.833,046		
Dito sobre lojas.....				33.425,000	511.853,013	545.278,013	545.278,013		
Dito sobre barcos.....				753,600	1.202,497	1.956,097	1.956,097		
Dito sobre carros.....				300,800	481,500	782,300	782,300		
Letras.....					5.681,331	5.681,331	5.681,331		
Multas e juros.....	50.000,000			5.062,824	73.428,704	130.491,528	130.491,528		
Meia siza.....		100,000	625,000			725,000	725,000		
Novos e velhos direitos.....	15,407				1.110,000	1.125,407	1.125,407		
Reposições e restituções.....				8.483,151	8.492,145	16.975,296	16.975,296		
Renda de Proprios Nacionaes.....				13.432,871	10.800,000	24.232,871	24.232,871		
Siza de bens de raiz.....	415,840	297,824	4.819,200		18,000	5.530,864	5.530,864		
Terças partes de officios.....				493,138		493,138	493,138		
Taxa de escravos.....			3.944,9100	13.739,000	208.835,040	222.519,950	222.519,950		
Venda de generos nacionaes.....				115,800		115,800	115,800		
	60.220,318	6.936,881	31.025,835	239.064,574	1.337.204,226	1.914.471,234	1.912.903,691		1.567,543
Paraná.									
Decima adicional de Corporações de mão-morta.....					69,820	69,820	69,820		
Dízima de Chancellaria.....					430,000	430,000	430,000		
Emolumentos.....					2,400	2,400	2,400		
Fóros de terrenos e de marinha.....					147,252	147,252	147,252		
Indemnisações.....					688,895	688,895	688,895		
Impostos sobre lojas.....					10.946,908	10.946,908	10.946,908		
Dito sobre barcos.....					362,600	362,600	362,600		
Dito pessoal.....					1.397,040	1.397,040	1.397,040		
Multas.....					12.602,414	12.602,414	12.602,414		
Novos e velhos direitos.....					172,819	172,819	172,819		
Reposições e restituções.....					1.066,098	1.066,098	1.066,098		
Taxa de escravos.....					5.200,000	5.200,000	5.200,000		
					32.784,546	32.784,546	32.784,546		

Resumo das tabellas parciaes da divida activa do Municipio e Provincias.

MUNICIPIO DA CORTE E PROVINCIAS.	Distribuição das épocas que alteraram o systema de contabilidade, administração e fiscalisação da Fazenda Nacional.					Estado da divida em 31 de Dezembro de 1877.			
	Sem distincção de annos.	1808—21.	1822—51.	1852—50.	1850—77.	Total.	Cobavel.	Duvidosa.	Insolavel.
Pará.....	402.618,837	471,6030	22.937,909	91.013,804	4.308,8793	221.350,8193	110.478,8212	490,504	110.381,477
Amazonas.....					25.571,8234	25.571,8234	25.571,8234		
Maranhão.....	251,806	63.420,8743	31.978,8085	152.088,8150	27.588,8208	277.027,8032	228.792,8042	22.732,8060	25.502,8704
Piahy.....		520,8780	5.411,0111	1.038,8514	27.089,8206	34.039,8511	34.039,8511		
Ceará.....	6.008,8726	28.968,8095	1.645,8478	15.612,8241	194.725,8818	246.960,8358	195.347,8222	2.584,8649	49.027,8087
Rio Grande do Norte.....		41.744,8000	6.615,8582	4.600,8788	6.611,8731	29.572,8071	29.572,8071		70,000
Parahyba.....	5.349,8440	6.227,8264	26.724,8847	54.043,8933	33.050,8978	145.395,8664	140.749,8660	2.506,8860	2.139,8444
Pernambuco.....	149.036,852	106.900,8773	64.532,8884	271.600,8891	390.482,8727	982.573,8227	639.313,8675	174.109,8318	169.156,8234
Alagoas.....	470,866	3.634,8880	8.668,8682	15.094,8117	24.531,8258	242.090,8523	233.653,8669	4.047,8062	4.999,8392
Sergipe.....			38,8400	72.432,874	26.336,8701	98.827,8073	98.827,8073		
Bahia.....	45.919,8911	7.472,8416	152.768,8612	333.977,8363	469.072,8271	1.029.200,8673	1.010.646,8444	15.894,8266	2.668,8963
Espirito Santo.....				5.433,8652	55.284,8081	60.718,8733	60.718,8733		
Rio de Janeiro e Municipio Neutro.....		50,8902	427,8997	273.944,8300	4.516.994,8740	4.791.414,8339	4.791.414,8339		
Minas Geraes.....	738.044,8034	48.504,8079	112.620,8373	231.226,8339	38.777,8557	1.169.173,8204	721.431,8162	62.886,8406	384.855,8036
Goyaz.....			7.498,8081	22.514,8220	33.022,8812	63.032,8113	62.996,8773	35,240	
Mato Grosso.....	40.338,8210		4.064,8282	22.090,8484	18.261,8642	54.774,8618	44.671,8751	6.407,8026	3.895,8841
S. Paulo.....	9.461,8409	887,8095	10.343,8012	158.635,8208	482.494,8062	361.824,8746	333.604,8266	17.436,8400	10.994,8080
Paraná.....					32.784,8546	32.784,8546	32.784,8546		
Santa Catharina.....	2.400,8000			638,8824	9.921,8395	12.960,8419	12.503,823		456,8182
Rio Grande do Sul.....	60.220,8318	6.936,881	31.025,835	239.064,8574	1.337.204,8226	1.914.471,8234	1.912.903,8691		1.567,8543
	1.120.839,8340	287.458,8958	437.320,8372	2.004.744,8168	7.884.134,8186	11.793.497,8333	10.768.633,8938	309.150,8998	765.710,8597

Quadro da divida passiva do Imperio, anterior ao anno de 1827, liquidada até 31 de Dezembro de 1877.

lavel
68796
68796
18457
38086
38000
76343

US.
mbro
el.
1477
6704
6987
3000
9144
8334
3392
3963
6636
8841
5080
6796
5543
3597

PROVINCIAS.	TOTAL.	EXIGIVEL.
MUNICIPIO E PROVINCIA DO RIO DE JANEIRO.		
Divida inscripta no Grande Livro.....	22:331,353	
Divida não inscripta.....	4:710,670	27:042,023
BAHIA.		
Divida inscripta no Grande Livro.....	8:347,862	8:347,862
ESPIRITO SANTO.		
Divida não inscripta.....	238,866	238,866
SERGIPE.		
Divida inscripta no Grande Livro.....	269,680	269,680
ALAGOAS.		
Divida inscripta no Grande Livro.....	496,875	
Divida inscripta no auxiliar.....	497,466	994,341
PERNAMBUCO.		
Força de linha.....	869,455	
Propriedades portuguezas.....	11:823,491	
Bulla da Cruzada.....	479,667	
Direitos de Chancellaria.....	4:348,901	
Bens de defuntos e ausentes.....	2:656,077	
Divida inscripta no Grande Livro.....	4:989,104	25:166,685
PARAHIBA.		
Divida inscripta no Grande Livro.....	642,902	642,902
MARANHÃO.		
Divida inscripta no Grande Livro.....	2:014,900	
Divida inscripta no auxiliar.....	544,359	2:559,259
PARÁ.		
Divida inscripta no Grande Livro.....	3:845,825	3:845,825
SANTA CATHARINA.		
Divida inscripta no Grande Livro.....	1:263,226	
Divida não inscripta.....	17,195	1:280,421

PROVINCIAS	TOTAL.	EXIGIVEL.
S. PEDRO.		
Divida inscripta no Grande Livro.....	29:721\$136	
Divida inscripta no auxiliar.....	17:173\$221	46:894\$357
MINAS GERAES.		
Divida inscripta no Grande Livro.....	3:741\$689	3:741\$689
GOYAZ.		
Divida inscripta no Grande Livro.....	7:417\$865	
Divida inscripta no auxiliar.....	10:249\$826	
Divida não inscripta.....	3:969\$342	21:637\$033
MATO GROSSO.		
Divida inscripta no Grande Livro.....	51:708\$597	
Divida inscripta no auxiliar.....	148:252\$081	
Divida não inscripta.....	9:523\$908	209:489\$586

Recapitulação.

PROVINCIAS.	EXIGIVEL.
Município e Provincia do Rio de Janeiro.....	27:042\$023
Espirito Santo.....	2:38\$866
Bahia.....	8:347\$862
Sergipe.....	269\$680
Alagoas.....	994\$341
Pernambuco.....	25:466\$685
Parahyba.....	642\$902
Maranhão.....	2:559\$259
Pará.....	3:875\$825
Santa Catharina.....	1:280\$421
S. Pedro.....	46:894\$357
Minas Geraes.....	3:741\$689
Goyaz.....	21:637\$033
Mato Grosso.....	209:489\$586
	352:450\$520

Quadro da divida passiva do Imperio, posterior ao anno de 1826, liquidada até 30 de Junho de 1879, inclusive a que pertence a depositos.

PROVINCIAS.	MINISTERIOS.							TOTAL.
	SEM DESIGNAÇÃO.	IMPERIO.	JUSTIÇA.	GUERRA.	MARINHA.	AGRI-CULTURA.	FAZENDA.	
Mantelpio da Corte e Provincia do Rio de Janeiro.....		178:113#408	7:048#583	47:604#487	08:737#590	219:537#635	14:549:167#850	45:100:206#533
Espirito Santo.....		040#820				12:142#574	210:977#674	233:069#468
Bahia.....		3:595#160	4:520#198	1:121#622	871#036	0:771#240	1:042:012#560	1:02:491#816
Sergipe.....		1:172#560		1:304#973	436#775	870#618	452:778#910	456:272#776
Alagoas.....	4:568#262		436#698	2:478#764		40#500	305:880#544	313:383#868
Pernambuco.....	43:733#365	2:183#221	138#300	24:802#121	3:597#242	14:427#224	215:633#049	304:874#062
Parahyba.....		625#600	217#926	21#600		113#869	113:489#018	114:497#143
Rio Grande do Norte..		82:216#044	494#473	2:093#730	395#000	69#032	36:312#533	122:112#816
Ceará.....		758#332	534#120	553#193	4:068#300	769#202	222:702#123	230:348#096
Piahy.....		240#908	108#144	708#748	6:171#650		108:375#384	235:614#101
Maranhão.....		560#100	133#332	7:043#836	10#000	2:941#240	1:131:020#365	1:142:917#942
Pará.....			165#366	20:530#666	25:030#189	1:632#386	1:054:019#169	1:101:318#076
Amazonas.....		2:239#690	305#640	9:335#554	1:039#877	1:323#074	24:651#135	38:884#779
S. Paulo.....		2:260#483	1:133#758			6:030#200	2:097:315#740	3:006:740#184
Paraná.....		2:576#516	1:333#113	421#212	141#040	22:228#380	253:281#402	270:981#672
Santa Catharina.....		554#000	794#068	4:125#852	302#034	9:538#108	140:125#195	153:460#187
S. Pedro.....		2:099#517	2:317#750	31:158#304	436#949	41:229#844	1:799:085#452	1:876:321#825
Minas Geraes.....		3:070#195	1:343#532	714#351		417#000	1:593:007#015	1:598:552#003
Goyaz.....			363#387	1:823#844		99#730	144:347#048	146:633#979
Mato Grosso.....		284#833	1:478#591	45:782#610	116#979	304#000	72:048#016	120:615#029
	48:301#767	283:508#277	22:804#275	202:889#737	141:865#470	343:537#985	27:166:499#311	28:209:397#122

Primeira Contadoria da Directoria Geral de Contabilidade, 21 de Julho de 1879 — O 2.º Escripturario, João Peixoto da Fonseca Guimarães. — Visto. — M. Galeão.

37
39
33
36
23
36
32
30
11
35
12
39
35
21
17
39
33
36
39

Tabella explicativa da divida passiva do Imperio, posterior ao anno de 1826, liquidada até 30 de Junho de 1879.

	EXERCICIOS FINDOS.	EMPRESTIMO DE ORPHÃOS.	BENS DE DEFUNTOS.	TOTAL.
Municipio e provincia do Rio de Janeiro.....	554:779#437	13:127:785#092	1.447:671#424	15.100:206#553
Espirito Santo.....	43:092#394	496:889#516	23:087#558	233:069#468
Bahia.....	21:511#143	1.528:874#212	112:106#461	1.062:491#810
Sergipe.....	3:493#806	431:098#270	21:680#031	456:272#776
Alagoas.....	9:213#384	269:542#187	34:628#207	313:383#868
Pernambuco.....	93:966#683	105:351#874	105:286#103	304:574#662
Parahyba.....	1:835#758	93:934#813	18:726#870	114:497#443
Rio Grande do Norte....	86:006#066	34:445#157	1:691#593	122:112#816
Ceará.....	8:190#030	207:052#097	15:105#909	230:348#096
Piauí.....	9:227#914	145:148779	51:267#198	205:614#191
Maranhão.....	16:432#157	669:813#182	450:072#603	1.142:917#942
Pará.....	53:812#616	960:424#203	85:081#253	1.401:318#076
Amazonas.....	14:744#479	16:696#718	7:443#382	38:884#779
S. Paulo.....	9:424#441	2.629:607#503	367:708#237	3.006:740#181
Paraná.....	26:700#270	222:504#962	30:776#410	279:981#072
Santa Catharina.....	19:567#555	93:593#949	42:208#653	155:460#157
S. Pedro.....	84:981#870	1.473:518#000	317:821#955	1.876:321#825
Minas Geraes.....	13:092#163	1.344:500#047	240:950#883	1.598:552#003
Goyaz... ..	2:286#931	104:675#043	39:672#005	146:633#970
Mato Grosso.....	49:088#601	48:357#268	22:619#160	120:015#029
	1.093:397#760	23.703:732#485	3.442:267#177	28.209:397#122

Primeira Contadoria da Directoria Geral de Contabilidade, 21 de Julho de 1879.—O 2.º Escripturario, João Peixoto da Fonseca Guimarães.—Vista.—M. Galvão.