

# BALANÇO

Salvador

DA

# RECEITA E DESPEZA

DO

# IMPERIO

NO

EXERCICIO

DE

1874—1875

E

ESTADO DA DIVIDA ACTIVA E PASSIVA.



RIO DE JANEIRO.

TYPOGRAPHIA NACIONAL.

1877.

336/181  
882/391  
81-77

# Receita e Despeza do Imperio

Receita.					
	ORÇADA.	ARRECADADA.	MAIOR RECEITA.	MENOR RECEITA.	POR ARRECADAR.
ORDINARIA .....	Importação .....	88.960:000#000	85.464:097#165	3.495:902#835	
	Despacho marítimo .....	400:000#000	419:275#305	19:275#305	
	Exportação .....	18.225:500#000	18.770:258#140	544:758#140	
	Interior .....	23.323:700#000	27.490:279#462	4.166:579#462	943:795#534
EXTRAORDINARIA .....	2.090:800#000	1.407:320#540		683:475#460	58:280#284
	103.000:000#000	103.551:230#612	4.730:612#907	4.179:382#295	1.002:021#818
RENDA COM APLICAÇÃO ESPECIAL (fundo de emancipação) .....		1.155:920#412			
DEPOSITOS (líquidos) .....		1.783:321#951			
		106.490:472#975			
<b>Receita arrecadada</b> (tabella n.º 1) .....					106.490:472#975
<b>Creditos Legislativos</b> (tabella n.º 3) .....					44.017:880#145
					150.508:302#120
Saldo do exercicio de 1875—1874, conforme o respectivo balanço .....				5.390.409#548	
<i>A deduzir:</i>					
Letras remetidas ao Juizo dos Feitos da Fazenda pelas Thesourarias de Sergipe, Pernambuco e Piahy .....				39:101#330	5.341:218#218
					155.849:680#338

*Obser*

A renda de depositos foi orçada em 5.798:000#000; a arrecadada montou a 9.180:034#080, da qual, deduzindo-se a despeza de 1851, como consta da respectiva tabella á paginas 10 e 11.  
 O saldo transportado para 1875—1876 comprehende não só a responsabilidade do Banco Mauá & C.<sup>a</sup>, que estava reduzida no parte das quaes representa despezas já realizadas; mas tambem a quantia de 4.551:955#274, pertencente ao fundo de emancipação abatida a importancia do fundo de emancipação, fica o saldo reduzido a 18.684:453#844.

Directoria Geral da Contabilidade do Thesouro Nacional em 10 de Setembro de 1877.

O DIRECTOR GERAL,

rio

## no exercicio de 1874—1875.

DAR.

58534

08284

18518

4075

0146

0127

8218

8338

Despeza.						
	FIXADA.	PAGA.	MAIOR DESPEZA.	MENOR DESPEZA.	RESTO A PAGAR.	
MINISTERIOS	Imperio.....	8.358:088#946	8.314:932#258		43:156#688	25:840#752
	Justiça:.....	5.407:206#380	5.264:346#140		142:860#440	17:070#318
	Estrangeiros.....	1.395:618#665	1.365:055#854		30:562#811	48#000
	Marinha.....	20.815:907#051	20.677:515#034		138:391#117	17:447#073
	Guerra.....	19.472:613#045	19.669:203#789	106:583#844		84:452#182
	Fazenda.....	46.664:389#430	44.046:418#899		2.617:970#531	22:165#809
	Agricultura, Commercio e Obras Publicas, in- clusive 58:640#763 do § — Manumissões.....	33.581:542#275	26.517:863#124		7.063:679#151	33:509#763
	135.695:366#898	125.855:333#998	106:580#844	10.036:620#744	201:075#297	
Despeza paga (tabella n.º 2).....					125.855:333#998	
<b>Operações de crédito:</b>						
Resgate de letras do Theouro.....					6.757:200#000	
Despeza feita em Londres com o emprestimo de 1860, para a Companhia da estrada de ferro de Per- nambuco (tabella n.º 4).....					635#222	
Saldo deste exercicio transportado para o de 1875—1876 (tabellas n.º 5 e 6).....					132.613:171#220	
					23.236:409#118	
					155.849:580#338	

)ser

vações.

speza  
da no  
pação

de 7.396:712#129, ficou o saldo de 1.783:321#931 que foi levado á Receita, nos termos do art. 41 da Lei n.º 928 de 17 de Setembro encerramento do exercicio de 1874—1875 a 8.324:814#524, e outras importancias considerables em poder de responsaveis, grande e demonstrada na tabella n.º 7.

RAL,

Rafael Arcanjo Galvão.

N

# Receita do Imperio no

	MUNICIPIO DA CÔRTE.	RIO DE JANEIRO.	ESPIRITO SANTO.	BAHIA.	SERGIPE.	ALAGOAS.	PERNAMBUCO.	PARAIBA.	RIO GRANDE DO NORTE.	CEARÁ.	PIAUI.
Importação.....	31.237:480,5103		3:699,5009	6.594:542,5309	43:332,5383	100:647,5121	7.787:849,5766	46:920,5135	2:821,5456	1.172:848,5906	99:448,5330
Despacho marítimo.....	253:670,5740		72,5000	46:244,5383	3:827,5840	5:694,5436	34:265,5429	4:091,5829	1:943,5229	4:882,5132	395,5670
Exportação.....	9.466:171,5125		816,5189	1.425:137,5726	284:350,5251	377:312,5589	1.462:614,5063	314:255,5741	120:714,5854	465:470,5733	22:006,5660
Interior.....	18.394:651,5608	1.573:386,5079	98:917,5517	1.107:586,5529	400:386,5994	439:760,5080	1.189:320,5007	80:795,5849	42:716,5791	210:789,5873	39:720,5033
Extraordinaria.....	433:136,5220	40:208,5928	4:482,5978	34:496,5360	8:876,5429	13:176,5926	42:001,5240	7:089,5919	439,5041	17:060,5747	14:388,5406
	59.784:810,5996	1.583:795,5007	107:987,5684	9.203:007,5510	440:973,5897	636:594,5152	10.486:051,5111	423:153,5473	168:636,5371	1.871:052,5481	175:939,5898
Renda com applicação especial.	680:503,5968	56:633,5280	3:900,5000	67:374,5580	11:967,5600	14:255,5370	42:246,5403	4:207,5900	3:458,5860	16:854,5700	4:314,5688
	60.465:314,5064	1.640:448,5287	111:887,5684	9.275:382,5090	422:941,5497	650:846,5522	10.528:297,5514	427:361,5373	172:094,5231	1.885:907,5241	180:274,5556
Depositos (liquidos).....											

N.

# Despeza do Imperio no

	MUNICIPIO DA CÔRTE.	RIO DE JANEIRO.	ESPIRITO SANTO.	BAHIA.	SERGIPE.	ALAGOAS.	PERNAMBUCO.	PARAIBA.	RIO GRANDE DO NORTE.	CEARÁ.	PIAUI.
Imperio.....	6.231:370,5461	28:258,5006	15:635,5581	351:225,5691	71:246,5556	44:035,5582	223:268,5144	60:916,5240	29:971,5841	72:026,5737	25:515,5500
Justiça.....	2.019:981,5190	83:614,5291	55:846,5238	372:851,5263	85:961,5565	100:988,5179	373:059,5064	139:400,5021	83:935,5079	235:708,5500	103:189,5355
Estrangeiros.....	471:638,5633						163,5350				
Marinha.....	11.717:517,5079	40:270,5424	42:460,5187	985:363,5232	57:377,5981	43:224,5290	598:296,5513	74:424,5028	48:056,5174	65:782,5485	38:213,5341
Guerra.....	9.341:389,5355	9:143,5302	52:075,5639	1.043:408,5233	96:323,5096	131:159,5331	1.189:492,5107	360:488,5956	112:007,5054	285:454,5455	123:905,5676
Fazenda.....	23.902:933,5862	329:355,5988	86:917,5859	1.705:281,5467	195:467,5187	225:480,5039	928:308,5408	130:483,5692	86:810,5934	236:335,5387	93:971,5389
Agricultura, Comercio e Obras Publicas.....	49.824:053,5813	488,5808	479:618,5054	341:342,5183	52:253,5538	51:908,5967	520:899,5284	23:479,5984	35:704,5352	86:354,5180	98:460,5583
	73.508:904,5602	461:123,5119	732:553,5358	4.799:489,5069	558:630,5523	596:796,5988	3.833:486,5370	789:192,5021	396:491,5034	981:720,5750	483:318,5904

N.  
no

1.  
exercício de 1874-1875.

PIAUIY.  
19:448,530  
395,670  
12:006,660  
9:720,633  
4:388,106  
5:939,898  
4:314,868  
0:274,556

MARANHÃO.	PARÁ.	AMAZONAS.	S. PAULO.	PARANÁ.	SANTA CATHARINA.	S. PEDRO.	MINAS.	GOYAZ.	MATO GROSSO.	LONDRES.	TOTAL.
1.247:030,431	2.077:353,807	56:340,143	4.685:798,891	45:552,746	261:206,452	3.077:306,324			44:198,553		55.464:097,165
6:544,800	12:492,300		26:016,547	2:562,760	2:377,707	43:196,500			997,100		419:278,303
298:375,331	958:370,214	44:432,039	2.518:416,874	197:085,498	26:090,217	817:687,777			4:049,048		18.770:258,140
499:519,674	336:136,835	34:096,218	1.528:157,400	99:363,176	107:649,021	919:879,661	1.208:020,137	33:103,029	44:318,822	1:782,930	27.400:279,402
11:861,178	25:902,569	12:263,203	22:186,303	5:380,707	17:406,281	112:419,966	37:953,493	8:135,674	13:220,514	535:206,243	4.407:320,540
1.763:351,734	3.440:273,833	117:131,695	5.780:275,915	349:944,977	444:729,678	4.940:490,228	1.243:973,630	41:238,703	103:791,344	536:980,173	103.851:230,612
37:714,900	20:900,902	1:348,032	53:388,419	7:649,760	8:472,260	59:908,531	52:307,857	4:102,571	6:240,540		1.138:920,412
1.801:065,784	3.431:176,817	118:479,747	5.833:064,334	327:594,737	423:201,938	5.000:488,779	1.298:281,487	45:421,443	110:031,734	536:981,173	104.707:151,024
											1.783:321,951
											106.400:472,975

N.  
no

2.  
exercício de 1874-1875.

PIAUIY.  
515,560  
186,368  
213,344  
905,676  
971,389  
400,583  
318,904

MARANHÃO.	PARÁ.	AMAZONAS.	S. PAULO.	PARANÁ.	SANTA CATHARINA.	S. PEDRO.	MINAS.	GOYAZ.	MATO GROSSO.	LONDRES.	TOTAL.
105:306,230	78:612,176	28:114,857	225:705,902	20:042,943	47:933,402	93:499,681	230:069,283	55:765,232	56:238,974	220:173,819	8.314:932,258
232:328,280	160:043,968	30:231,527	307:873,208	61:294,196	62:006,628	206:137,537	326:886,521	131:963,845	69:065,803	12:875,222	5.254:346,140
	2:063,385	300,000				4:388,560			100,000	886:401,928	1.365:053,854
457:425,302	711:240,583	120:066,332	52:626,020	4:012,824	150:120,275	369:514,128		307,200	521:093,827	4.868:400,700	20.677:515,934
295:512,207	437:601,678	400:290,999	323:667,995	92:720,648	190:088,896	2.006:370,264	90:156,398	263:484,982	1.307:028,423	1.497:377,295	19.669:203,789
465:122,779	615:916,837	91:853,875	646:581,289	117:438,021	228:476,109	1.020:898,332	447:926,035	83:622,739	189:117,025	12.218:093,320	44.046:418,899
322:201,562	182:943,462	52:469,333	347:091,507	329:793,506	624:716,287	301:609,309	163:616,293	47:984,765	55:246,905	2.575:620,809	26.517:863,124
1.577:596,460	2.208:422,039	732:376,368	1.903:545,461	667:302,438	1.303:341,657	4.002:417,831	1.288:654,530	583:128,769	2.197:894,557	22.278:942,800	125.855:335,998

N. 3.

Tabella das operações feitas sob o titulo « Creditos Legislativos ».

Producto do empréstimo contratado em Londres no anno de 1875.....	43.937:667#143
Emissão de apolices para pagamento de divida inscripta .....	4:600#000
Dita de moedas de nickel.....	55:622#000
	44.017:889#143

N. 4.

Demonstração das despesas com o serviço do empréstimo de £<sup>s</sup>. 400.000 levantado em Londres, no anno de 1860, para a companhia da estrada de ferro de Pernambuco.

	£ <sup>s</sup> .			REIS A 27
Dividendo do 1.º semestre.....	6.006	3	2	53:388#074
Amortização idem.....	8.030	5	6	74:380#222
Dividendo do 2.º semestre.....	5.816	17	0	51:703#333
Amortização idem.....	8.248	3	7	73:050#482
Importancia recebida da referida companhia para indemnização.....	28.071	9	3	249:524#111
	28.000	0	0	248:888#889
Saldo.....	71	9	3	635#222

N. 5.

*Deve*— O exercicio de 1874—1875 em conta corrente com o de 1875—1876—*Haver*.

PELOS SUPPRIMENTOS RECEBIDOS.		PELOS SUPPRIMENTOS FEITOS.	
Bahia.....	47:984#138	Município da Corte.....	6.803:525#987
Maranhão.....	108:187#562	Sergipe.....	161:269#143
Paraná.....	9:579#392	Alagoas.....	125:716#000
		Rio Grande do Norte.....	3:815#809
		Piauí.....	91:811#298
		S. Paulo.....	20:880#512
		S. Pedro.....	254:800#370
		Mato Grosso.....	47:341#459
	165:751#092		7.514:163#578
Saldo a favor do exercicio de 1874—1875	23.236:409#118	Saldos existentes nos cofres das Thesourarias de Fazenda e da Agencia em Londres no encerramento definitivo deste exercicio..... Tabella n.º 6.....	15.887:999#632
	23.402:160#210		23.402:160#210

N. 6.

Saldo do exercicio de 1874—1875 constante dos balanços das Thesourarias das Provincias e da Agencia em Londres.

Espirito Santo.....	43:924#950
Bahia.....	615:517#093
Sergipe.....	69:417#266
Alagoas.....	37:905#899
Pernambuco.....	222:595#021
Parahyba.....	159:495#590
Rio Grande do Norte.....	19:544#853
Ceará.....	123:976#555
Piauí.....	30:905#871
Maranhão.....	545:108#088
Pará.....	248:615#498
Amazonas.....	89:473#530
S. Paulo.....	278:612#697
Paraná.....	1:682#146
Santa Catharina.....	154:892#136
S. Pedro.....	500:956#812
Minas.....	446:028#651
Goyaz.....	121:211#219
Mato Grosso.....	51:543#053
Agencia em Londres.....	12.126:592#704
	15.887:999#632

### Tabella demonstrativa da renda com applicação especial

	MUNICIPIO DA CÔRTE.	RIO DE JANEIRO.	ESPIRITO SANTO.	BAHIA.	SERGIPE.	ALAGOÁS.	PER- NAMBUCO.	PARAIBYBA.	RIO GRANDE DO NORTE.	CEARÁ.	PIAUIY.
<b>FUNDO DE EMANCIPAÇÃO.</b>											
Taxa de escravos.....	207:784,5000	43:076,5000	3:460,5000	66:577,5000	11:456,5000	11:814,5000	41:457,5000	4:026,5000	2:960,5000	13:020,5000	4:228,5000
Transmissão de propriedade dos ditos (na Côrte).....	499:079,5968										
Dita por doação (nas Provincias).....		423,5800		41,5180	165,5300		24,5403	21,5900			23,5648
Emolumentos da matricula.....					24,5000	169,5300	145,5000	89,5000	363,5000	759,5000	
Venda de impressos para a mesma.....		433,5480		6,5400	19,5300	28,5710		4,5000	25,5360	3,0000	3,5040
Multas do Decreto n.º 4833 do 4.º de Dezembro de 1871.....		11:020,5000	740,5000	750,5000	606,5000	200,5000	920,5000	70,5000	110,5000	310,5000	60,5000
Donativos e legados.....	4:030,5000										
Meia siza provincial.....											
Beneficios de loterias isentas de Impostos.....	257:400,5000										
10 % das concedidas depois da Lei.....	42:210,5000										
Cobrança do divida activa.....						2:046,5160				704,5800	
	680:503,5968	56:653,5280	3:900,5000	67:374,5580	11:967,5600	14:255,5370	42:246,5403	4:207,5000	3:458,5860	14:834,5760	4:314,5658

### A deduzir (despeza

	MUNICIPIO DA CÔRTE.	RIO DE JANEIRO.	ESPIRITO SANTO.	BAHIA.	SERGIPE.	ALAGOÁS.	PER- NAMBUCO.	PARAIBYBA.	RIO GRANDE DO NORTE.	CEARA.	PIAUIY.
Porcentagem aos exactores pela ar- recadação das rendas que cons- tituem o fundo de emancipação.....	40:225,5661	488,5808	419,5258	5:778,5386	2:799,5497		3:656,5554	561,5996	782,5841	3:710,5940	676,5163
Gratificações por serviços judiciaes.....						52,5750					
Ajudas de custo a membros da Junta de classificação.....								210,5000			
Resstituição de multas cobradas em exercicios anteriores.....											
Libertações.....						823,5710					
Publicação de editaes e telegram- mas.....	18,5400									16,5000	
Compra e condução de listas e livros impressos para a matri- cula, etc.....						6,5000		132,5080		50,5140	
	40:244,5061	488,5808	419,5258	5:778,5386	2:799,5497	882,5460	3:656,5554	904,5076	782,5841	3:777,5080	676,5163
Saldo neste exercicio em favor do Fundo de emancipação.....											
Dito até ao exercicio anterior, de 1873—1874.....											



# RECEITA DO IMPERIO

NO

EXERCÍCIO

DE

1874—1875.

## Receita do Imperio no exercicio de 1874 — 1875.

DENOMINAÇÃO DAS RENDAS.	ARRECADADA.	POR ARRECADAR.
<b>ORDINARIA.</b>		
<i>Importação.</i>		
Direitos de consumo.....	54.366:060#498	
Expediente dos generos livres de direitos de consumo, elevado a 5 %.....	563:724#238	
Armazenagem.....	534:312#429	
<i>Despacho marítimo.</i>		
Ancoragem.....	315:738#115	
Imposto da dóca.....	403:537#190	
<i>Exportação.</i>		
Direitos de 9 % , etc.....	48.308:474#761	
Ditos de 15 % do pão-brazil.....	16:931#004	
Ditos de 2 ½ % etc.....	37:155#820	
Ditos de 1 ½ % do ouro em barra.....	610#490	
Ditos de 1 % dos diamantes.....	4:914#819	
Expediente das capatazias.....	402:171#246	
<i>Interior.</i>		
Juros das acções das estradas de ferro da Bahia e Pernambuco.....	202:648#730	
Renda do Correio Geral.....	987:971#263	
Dita da Estrada de ferro D. Pedro II.....	8.403:717#178	
Dita da Casa da Moeda.....	11:572#594	
Dita da Lithographia Militar.....	5:568#900	
Dita da Typographia Nacional.....	157:779#112	
Dita do <i>Diario Official</i> .....	10:629#400	
Dita da Casa de Correccão.....	75:211#649	
Dita do Instituto dos surdos-mudos.....	500#000	
Dita da Fabrica da polvora.....	2:322#240	
Dita da de ferro de Ypanema.....	10:809#410	
Dita dos Telegraphos electricos.....	208:970#615	
Dita dos Arsenaes.....	27:120#022	
Dita de proprios nacionaes.....	150:846#442	3:450#000
Dita de terrenos diamantinos.....	26:760#505	
Dita do Imperial Collegio de Pedro II.....	73:485#100	
Fóros de terrenos e de marinhas, excepto os do Municipio da Córte, e pro- ducto da venda de posses ou dominios uteis dos terrenos de marinhas, nos termos das Leis de orçamento anteriores.....	42:865#156	11:913#579
Laudemios, não comprehendidos os das vendas de terrenos de marinhas da Córte.....	17:251#237	
Decima urbana.....	2.258:717#455	222:842#504
Dita de uma legua além da demarcação, excepto na cidade de Nictheroy..	70:772#554	19:651#166
Dita adicional.....	233:515#804	24:139#545
Matriculas das Faculdades de Direito e de Medicina.....	440:781#490	
Sello do papel fixo, proporcional e adhesivo.....	3.848:677#506	
Premios de depositos publicos.....	15:186#074	
Emolumentos.....	413:591#757	

DENOMINAÇÃO DAS RENDAS.	ARRECADADA.	POR ARRECADAR.
Imposto de transmissão de propriedade.....	4.504:238#684	176:482#036
Dito pessoal.....	136:080#707	
Dito sobre industrias e profissões, excluidas as fabricas de tecer e fiar algodão, de ferro, de machinas e estaleiros de construcção.....	2.686:851#104	436:452#919
Dito do consumo d'aguardente.....	234:400#791	5:622#985
Dito do gado de consumo.....	214:010#400	
Dito de 20 % das loterias.....	1.090:440#000	
Dito de 15 % dos premios das mesmas.....	434:325#000	
Venda de terras publicas.....	79:087#784	
Concessão de pennas d'agua.....	150:546#000	43:480#800
Armazenagem d'aguardente.....	50:550#814	
Cobrança de divida activa.....	533:904#568	
Renda não classificada.....	8:210#046	
Dita extincta.....	361#361	
<b>EXTRAORDINARIA.</b>		
Contribuição para o Monte-pio.....	7:232#626	
Indemnizações, comprehendidas as amortizações atrasadas dos emprestimos de 1851 e 1857, feitos á Republica Argentina.....	452:217#218	
Juros de capitaes nacionaes, incluidos os dos mesmos emprestimos.....	4:055#869	
Producto de loterias para fazer face ás despezas da Casa de Correção e do melhoramento sanitario do Imperio.....	44:400#000	
Dito de 1 % das loterias, na fórma do Decreto n.º 2936 de 16 de Junho de 1862.....	55:200#000	
Venda de generos e proprios nacionaes.....	13:832#901	
Receita eventual, comprehendidas as multas por infracção de Lei ou Regulamento.....	830:381#926	58:286#284
<b>RENDA COM APPLICAÇÃO ESPECIAL.</b>		
Fundo de emancipação.....	1.155:920#412	
<b>DEPOSITOS.</b>		
Na fórma do art. 41 da Lei n.º 628 de 17 de Setembro de 1851.....	1.783:321#951	
	106.490:472#975	1.002:021#818
<b>RECAPITULAÇÃO.</b>		
Ordinaria... { Importação.....	55.464:097#165	
{ Despacho maritimo.....	419:275#305	
{ Exportação.....	18.770:258#140	
{ Interior.....	27.490:279#462	943:735#534
Extraordinaria.....	1.407:320#540	58:286#284
Renda com applicação especial ( Fundo de emancipação ).....	103.551:230#612	1.002:021#818
Depositos (liquidos).....	1.155:920#412	
	1.783:321#951	
	106.490:472#975	1.002:021#818



em todo o Imperio no exercicio de 1874—1875.

PIAUIH.	MARANHÃO.	PARÁ.	AMAZONAS.	S. PAULO.	PARANÁ.	SANTA CATHARINA.	S. PEDRO.	MINAS.	GOYAZ.	MATO GROSSO.	LONDRES.	TOTAL.
97:881,8180	1.214:616,8839	2.038:709,225	53:618,8003	1.548:010,164	44:964,8910	252:372,433	3.014:480,5614					54.366:060,498
464,8250	8:890,8399	45:353,8890	845,8060	127:560,8303	324,8044	2:451,8168	33:465,8142			41:979,8981		563:724,8238
1:406,8100	23:543,8193	23:230,8692	4:907,8080	40:228,8334	269,8702	0:382,8831	20:360,8600			2:248,8582		534:312,8429
395,8670	6:544,8800	12:492,8300		26:016,8447	2:502,8760	2:377,8707	43:496,8500			997,8100		345:738,8145
												403:637,8190
21:610,8696	291:831,8021	935:443,8164	44:392,8539	2.506:897,8808	496:859,8718	22:406,8210	804:948,8516					48.308:474,8761
												46:934,8004
												37:455,8820
												610,8400
												4:914,8849
395,8964	6:544,8330	22:927,8050	30,8500	44:219,8066	225,8780	3:684,8007	42:739,8261			1:049,8948		402:171,8246
												202:648,8730
2:281,8287	40:327,8550	23:903,8950	2:007,8645	430:385,8726	8:601,8270	7:033,8820	70:553,8670	30:457,8176	2:502,8377	2:453,8540		987:971,8263
												8.403:717,8178
												41:572,8594
												5:568,8900
24,8000	216,8340	240,8000	50,8000	529,8800	28,8200	403,8600	364,8500		4,8000	64,8500		457:779,8142
24,8000		54,8000		84,8000	36,8000	411,8000	417,8000	84,8000	54,8000	444,8000		40:629,8400
												75:211,8649
												800,8000
			207,8760			405,8000		606,8810				2:322,8240
				40:809,8440								40:809,8440
												208:970,8645
49,8200		4:496,8539		1:098,8000	24,8000					649,8760		27:420,8022
	3:462,8500	48:917,8690	220,8725	242,8530				480,8000		382,8000		450:846,8442
								40:827,8018				26:760,8505
												73:485,8100
	420,8154	245,8439		98,8442	62,8886	1:744,8012	3:033,8754					12:865,8156
												17:254,8237
	2:323,8400				45,8351	679,8238	2:423,8750					2.258:717,8455

R. 2

*Continuação da tabella demonstrativa da renda ordinária*

	MUNICÍPIO DA CÓRTE.	RIO DE JANEIRO.	ESPIRITO SANTO.	BAHIA.	SERGIPE.	ALAGOAS.	PERNAMBUCO.	PARANÁ.	RIO GRANDE DO NORTE.	CEARÁ.
Decima de uma legua além da demarcação, excepto na ci- dade de Nieheroy.....	70:772,564									
Dita adicional.....	180:915,950	430,600	18,5720	14:289,458	21,600	202,009	29:671,8014	213,620		40,847
Matricula das Faculdades de Di- reito e de Medicina.....	61:379,002			36:639,200			27:332,088			
Fixo por verbas.....	161:189,337	24:276,143	2:402,400	60:832,973	6:843,380	7:293,814	47:217,814	4:926,817	5:092,860	42:137,880
Sello d' papel.....	470:409,532	47:711,218	5:329,680	40:998,192	7:623,320	10:042,406	21:834,782	3:724,747	3:384,196	43:710,423
Proporcional Idem.....										
Adhesivo.....	1:377:188,000	248:463,180	14:364,100	210:329,500	48:499,000	27:723,000	235:369,000	20:564,060	5:278,300	45:682,600
Premios de depositos publicos.....	11:007,693		17,174	4:493,768		42,674	2:267,766		42,602	
Emolumentos.....	205:033,677	7:033,536	2:934,370	34:205,863	8:704,130	7:977,631	31:637,744	3:359,000	3:135,104	40:544,747
Imposto de transmissão de pro- priedade.....	1:118:825,464	680:437,037	20:894,936	183:783,283	26:233,137	41:694,239	208:739,271	20:353,844	14:227,904	54:131,317
Dito pessoal.....	436:095,707									
Dito sobre industrias e profis- sões, etc.....	1:033:929,390	230:318,168	9:310,517	246:407,542	24:790,130	26:848,668	190:372,001	18:744,483	7:238,111	47:028,380
Dito do consumo d'aguardente.....	234:400,791									
Dito do gado de consumo.....	214:010,400									
Dito de 20 % das loterias.....	702:000,000	247:200,000		71:400,000			69:840,000			
Dito de 45 % dos premios das mesmas.....	273:600,000	402:600,000		23:500,000	150,000		27:600,000			
Venda de terras publicas.....	932,423		27:624,190	6:893,701		1:396,881				
Concessão de pennas d'agua.....	430:346,000									
Armazenagem d'aguardente.....	50:530,814									
Cobrança de divida activa (a).....	344:184,938	2:330,870	4:668,303	78:405,238	3:763,463	7:514,550	49:670,129	4:760,237	613,191	44:081,766
Renda não classificada (b).....				89,928				4:803,732	210,458	
<b>RENDA EXTINGTA.</b>										
Dizima de Cancellaria.....		270,029					1,327			
	59:351:673,876	1:573:586,079	104:304,5706	9:473:310,950	402:097,468	623:414,226	10:444:010,803	116:063,5314	168:196,330	1:833:991,734

(a) A demonstração acha-se a folhas 12 e 13.

(b) Idem a folhas 14.

*arrecadada em todo o Imperio no exercicio de 1874 — 1875.*

PIAUHY.	MARANHÃO.	PARA'.	AMAZONAS.	S. PAULO.	PARANA'.	SANTA CATHARINA.	S. PEDRO.	MINAS.	GOYAZ.	MATO GROSSO.	LONDRES.	TOTAL.
												70:772,564
9,224	453,000	1:305,600		5:510,383			353,760					233:545,804
				13:444,200								140:784,490
8:752,280	8:201,449	41:623,935	2:033,000	34:328,374	2:940,756	6:733,632	23:005,211	34:512,510	3:018,960	1:952,480	629	469:347,984
6:533,314	8:682,803	14:834,637	3:523,763	38:032,878	4:422,458	3:622,700	25:452,414	38:963,333	3:194,729	6:766,352	1:668,411	450:380,232
3:637,400	50:645,200	92:138,000	8:331,400	229:233,000	16:171,880	14:782,930	173:538,000	126:474,600	3:794,800	6:698,800		2:928:949,290
	9,236	13,000	420,000	113,210	26,113		24,699			64,019		15:186,074
3:738,437	14:831,152	15:152,545	3:735,998	19:677,020	3:483,200	7:690,397	21:006,085	8:104,334	1:377,178	2:383,370	113,890	413:591,757
7:532,690	42:997,817	72:600,355	6:653,191	802:002,713	29:299,477	20:791,782	349:122,810	732:374,003	9:290,154	14:600,223		4:504:238,684
												136:080,707
6:862,600	44:176,066	81:713,316	6:583,746	228:793,600	30:726,973	21:987,492	190:914,098	217:234,741	8:290,230	6:550,046		2:686:851,104
												234:400,791
												211:010,400
												1:090:440,000
				3:375,000		1:500,000						434:325,000
		230,274		561,034	2:142,720	8:506,461	29:780,698		780,000	249,400		79:087,784
												160:546,000
												50:550,844
289,000	3:766,385	1:743,335	605,620	10:734,103	1:530,972	3:349,872	27:943,670	8:201,370	325,312	1:395,800		533:904,368
	6,000		19,370	33,050		4,044	2:490,542		501,369	55,532		8:210,046
				60,003			30,000					361,361
161:571,402	1:751:490,256	3:384:373,415	104:868,400	5:758:089,612	314:564,180	397:323,397	4:828:070,262	1:208:020,137	33:103,029	90:564,433	1:782,930	102:143:910,872

Tabella demonstrativa da renda extraordinaria arrecada

	MUNICIPIO DA CÔRTE.	RIO DE JANEIRO.	ESPIRITO SANTO.	BAHIA.	SERGIPE.	ALAGOAS.	PER-NAMBUCO.	PARANHYBA.	RIO GRANDE DO NORTE.	CEARÁ.	PIAUIY.
Contribuição para o Monte-pio.....	4:357,829		79,992	120,671		53,528				42,000	36,663
Indemnizações, etc.....	67:229,000	681,333	2:172,283	14:903,500	3:423,751	7:423,523	7:562,598	5:839,934	231,085	4:201,167	2:770,947
Juros de capitães nacionaes, etc.....	1:399,334			840,000							1:038,636
Productos de loterias para fazer face as despesas da Casa de Correção, e do melhoramento sanitario do Imperio.....	44:400,000										
Dito de 1 % das loterias, na fórma do Decreto n.º 2336 de 16 de Junho de 1892.....	35:200,000										
Venda de generos e proprios nacionaes.....	3:000,000				544,000	40,675	6:182,154	66,500			498,477
Receita eventual, comprehendidas as multas por infracção de Leis ou Regulamentos.....	237:350,037	9:527,593	2:230,701	18:632,589	5:208,678	5:637,700	28:236,114	1:183,445	207,036	12:811,530	10:043,663
	433:136,220	10:208,928	4:482,978	34:496,560	8:876,520	13:176,926	42:001,246	7:089,919	439,041	17:060,747	14:388,406

O desenvolvimento acha-se a folhas 16 a 23.

Tabella demonstrativa da renda com applicação especial — Fundo de

	MUNICIPIO DA CÔRTE.	RIO DE JANEIRO.	ESPIRITO SANTO.	BAHIA.	SERGIPE.	ALAGOAS.	PER-NAMBUCO.	PARANHYBA.	RIO GRANDE DO NORTE.	CEARÁ.	PIAUIY.
Taxa de escravos.....	207:784,000	43:076,000	3:160,000	66:577,000	11:156,000	11:811,000	41:137,000	4:026,000	2:360,000	13:020,000	4:228,000
Transmissão de propriedade dos ditos (na Côrte).....	499:079,968										
Dito por doação (nas Provincias).....		423,800		41,518	168,300		24,403	21,300			23,618
Emolumentos da matricula.....					24,000	169,500	143,000	89,000	363,000	759,000	
Venda de impressos para a mesua.....		133,480		6,500	10,300	28,710		4,000	23,800	5,960	3,040
Multas do Decreto n.º 4835 do 1.º de Dezembro de 1871.....		11:020,000	740,000	730,000	600,000	200,000	920,000	70,000	110,000	310,000	60,000
Donativos e legados.....	4:030,000										
Meia siza provincial.....											
Beneficios de loterias isentas de impostos.....	237:400,000										
10 % das concedidas depois da Lei.....	12:210,000										
Cobrança de divida activa.....						2:016,516				764,800	
	680:503,968	56:633,280	3:900,000	67:374,580	14:967,000	14:235,370	42:246,403	4:207,000	3:458,800	14:834,760	4:314,638



dada em todo o Imperio no exercicio de 1874—1875.

MARANHÃO.	PARA'.	AMAZONAS.	S. PAULO.	PARANA'.	SANTA CATHARINA.	S. PEDRO.	MINAS.	GOYAZ.	MATO GROSSO.	LONDRES.	TOTAL.
422,5039	213,5659		62,3225	65,8659	176,5658	4.080,5832				521,5000	7.232,5626
6.063,5005	15.312,5508	10.566,835	6.906,5152	2.939,5833	6.795,5759	49.076,5443	24.437,5584	7.591,5832	10.663,5079	193.689,5168	452.217,5218
	777,5879										4.055,5869
											44.400,5000
											55.200,5000
736,5100		1.310,5000	30,5000						1.421,5993		13.832,5901
4.640,5314	9.568,5662	386,5140	15.187,5926	2.375,5305	10.433,5864	62.262,5489	13.515,5909	563,5842	1.138,5237	353.996,5075	830.381,5026
11.861,5478	25.902,5699	12.263,5295	22.186,5303	5.380,5797	17.406,5281	112.419,5066	37.953,5493	8.155,5674	13.221,5911	555.206,5243	1.407.320,5540

emancipação — arrecadada em todo o Imperio no exercicio de 1874—1875.

MARANHÃO.	PARA'	AMAZONAS.	S. PAULO.	PARANA'.	SANTA CATHARINA.	S. PEDRO.	MINAS.	GOYAZ.	MATO GROSSO.	TOTAL.
35.034,5000	19.494,5000	1.296,5000	48.772,5000	7.401,5000	8.080,5000	50.824,5000	40.864,5000	3.814,5000	2.972,5000	629.526,5000
										199.079,5968
59,5050			270,5000							1.044,5251
379,5000	251,5000			28,5000	101,5000	153,5000	1.445,5000		27,5000	3.933,5500
	43,5000	2,5000	28,5720	5760	1,5200	42,5030	8,5480		1,5410	346,5910
200,5000	260,5000	50,5000	4.070,5000	220,5000	70,5000	7.390,5000	9.990,5000	300,5000	240,5000	37.660,5000
			8,5699							4.038,5699
					220,5000					220,5000
									3.000,5000	260.400,5000
										12.210,5000
1.932,5000	852,5462	5052	230,5000			1.589,5521	5377	48,5712		7.464,5084
37.714,5050	20.900,5932	1.348,5052	53.388,5419	7.649,5700	8.472,5200	59.998,5551	52.307,5857	4.162,5712	6.240,5410	1.155.920,5412

**Tabella demonstrativa da receita de Depositos**

	MUNICIPIO DA CÓRTE.	RIO DE JANEIRO.	ESPIRITO SANTO.	BAHIA.	SERGIPE.	ALAGOAS.	PERNAMBUCO.	PARANHYBA.	RIO GRANDE DO NORTE.	CEARÁ.	PIAUI.
Emprestimo do cofre dos orphanos.....	579:407,5177	661:415,085	30:239,336	209:375,337	31:874,020	15:878,430	45:130,3761	2:697,306	1:011,958	35:376,079	12:287,343
Bens de defuntos e au- sentes e do evento.....	97:981,5286	45:934,032	817,613	5:288,400	380,374	4:042,3475	3:169,551	270,480	107,060	200,987	213,883
Premios de loterias.....	96:060,000										
Depositos de diversas ori- gens.....	4.632:188,5303	408:406,580	5:362,910	342:699,408	6:599,930	8:898,5109	446:349,062	3:697,783	1:172,631	21:481,3719	4:367,441
	5.405:636,966	785:432,5717	36:619,899	557:363,365	38:851,324	25:789,5124	494:609,174	6:633,571	5:346,649	57:093,765	16:868,637

**A deduzir (na fórma do art. 41 da Lei**

	MUNICIPIO DA CÓRTE.	RIO DE JANEIRO.	ESPIRITO SANTO.	BAHIA.	SERGIPE.	ALAGOAS.	PERNAMBUCO.	PARANHYBA.	RIO GRANDE DO NORTE.	CEARÁ.	PIAUI.
Pagamento do emprestimo do cofre dos orphanos...	542:540,398	287:859,914	22:613,688	181:947,452	23:453,317	34:409,343	37:833,639	2:379,319	1:072,419	37:436,180	13:056,902
Dito de bens de defuntos e ausentes e do evento..	49:037,563	816,384	37,646	519,012	334,183	816,009	4,913,432	4,28,5723			
Dito de premios de lo- terias.....	50:823,946										
Dito de depositos de qual- quer origem.....	4.304:827,331	65:494,121	1:429,900	263:737,817	14:861,623	6:813,001	427:923,949	43:609,802	4:000,946	13:884,561	2:574,189
	4.946:929,528	354:470,419	23:781,334	446:203,981	35:641,594	42:128,914	494:743,655	49:743,264	4:000,946	14:084,747	10:531,151

arrecadada em todo o Imperio no exercicio de 1874—1875.

MARANHÃO.	PARÁ.	AMAZONAS.	S. PAULO.	PARANÁ.	SANTA CATHARINA.	S. PEDRO.	MINAS.	GOYAZ.	MATO GROSSO.	LONDRES.	SOMMA.	TOTAL.
85:453,079	197:038,678	198,670	468:389,374	24:299,018	13:114,789	139:087,498	256:897,849	14:038,144	14:436,255	.....	2.840:653,423	
19:900,280	114,642	360,018	27:183,322	1:234,724	1:047,436	23:625,552	4:940,128	597,801	1:849,859	.....	206:228,913	
.....	.....	.....	.....	.....	.....	.....	.....	.....	.....	.....	96:000,000	
105:260,424	14:282,841	243,161	71:906,554	15:835,741	5:455,604	136:003,416	52:382,851	7:216,623	2:528,570	344:256,851	6.037:094,744	
210:613,783	211:456,131	801,849	567:481,230	41:369,453	19:617,849	298:806,466	314:220,828	21:832,565	18:814,684	344:256,851	.....	9.180:034,080

n.º 628 de 17 de Setembro de 1881).

MARANHÃO.	PARÁ.	AMAZONAS.	S. PAULO.	PARANÁ.	SANTA CATHARINA.	S. PEDRO.	MINAS.	GOYAZ.	MATO GROSSO.	LONDRES.	SOMMA.	TOTAL.
13:814,182	95:753,831	4:560,080	320:021,950	20:606,804	8:730,442	129:878,156	184:431,992	4:533,048	18:164,614	.....	1.980:231,723	
15:644,347	.....	.....	8:890,771	2:006,386	182,385	25:032,852	4:686,261	453,648	.....	.....	115:586,764	
.....	.....	.....	.....	.....	.....	.....	.....	.....	.....	.....	50:523,946	
112:409,792	29:682,243	263,080	62:460,813	19:130,226	1:770,775	57:563,454	104:738,594	6:271,840	.....	45:108,037	5.250:369,694	
141:868,521	125:433,074	4:823,160	391:381,734	41:833,470	10:683,602	213:394,462	293:856,847	11:260,336	18:164,614	45:108,037	.....	7.396:712,129
											1.783:321,951	

Tabella demonstrativa da cobrança da divida activa e explicativa

	MUNICIPIO DA CORTE.	RIO DE JANEIRO.	ESPIRITO SANTO.	BAHIA.	SERGIPE.	ALAGÓAS.	PERNAMBUCO.	PARANÁIBA.	RIO GRANDE DO NORTE.	CEARÁ.
Direitos de consumo.....							10\$425			
Renda da Casa de Correção.....	32\$000									
Dita de proprios nacionaes.....	3:436\$222			252\$000						2:064\$512
Fóros de terrenos e de marinhãs, etc.....	2:318\$279	48\$660	131\$631	4:946\$299	535\$275	21\$120	807\$635	62\$403	253\$251	416\$102
Decima urbana.....	174:482\$770									
Dita de uma legua além da demarcação.....	7:136\$189									
Dita adicional.....	9:188\$373			13:123\$816		153\$600	2:874\$480			1\$080
Imposto de transmissão de propriedade.....	13:443\$791									
Dito pessoal.....	27:649\$316	1:001\$523	936\$772	2:473\$896	328\$740	1:142\$100	4:092\$205	185\$080	23\$070	4:120\$042
Dito sobre industrias e profissões.....	52:772\$921		515\$100	55:107\$675	2:801\$450	5:681\$690	10:480\$044	4:204\$984	72\$100	7:911\$766
Dito do consumo d'aguardente.....	7:426\$196									
Concessão de pennas d'agua Novos e velhos direitos de mercês pecuniarias..	16:919\$900									
Taxa de escravos.....	88\$000									
Imposto sobre barcos do interior.....	29:220\$000	307\$000	82\$000	1:688\$000	98\$000	462\$000	376\$000	318\$000	252\$000	934\$000
Dizima de chancellaria.....	19\$200			96\$000						
Siza de bens de raiz.....	280\$080			137\$092		51\$640	51\$640			40\$000
Imposto sobre lojas.....		900\$687		115\$200		2\$100			12\$800	969\$184
Sello de heranças e legados.....				447\$460						
Dizimo do gado.....				17\$800						
	314:484\$958	2:350\$870	1:668\$503	78:405\$238	3:763\$465	7:544\$550	19:679\$129	1:260\$357	613\$191	14:081\$706

Tabella explicativa das rendas por arrecadar em

	MUNICIPIO DA CORTE.	ESPIRITO SANTO.	BAHIA.	SERGIPE.	ALAGÓAS.	PERNAMBUCO.	PARANÁIBA.	RIO GRANDE DO NORTE.	CEARÁ.
Renda de proprios nacionaes.....	2:097\$416								
Fóros de terrenos e de marinhãs.....	1:260\$860	253\$200	4:418\$374	292\$965	72\$000	294\$570			
Decima urbana.....	222:842\$504				94\$517	2:223\$837	332\$630	444\$037	187\$300
Dita de uma legua além da demarcação.....	19:651\$166								
Dita adicional.....	4:349\$818		8:227\$518		39\$916	6:308\$292	181\$940		
Imposto de transmissão de propriedade.....	176:482\$036								
Dito sobre industrias e profissões.....	111:844\$163	2:776\$300	79:167\$030	6:606\$315	10:045\$130	79:167\$116	7:753\$020	2:609\$550	15:610\$338
Dito do consumo d'aguardente.....	5:622\$985								
Concessão de pennas d'agua	43:480\$800								
Receita eventual (multas, por infracção de Leis ou Regulamentos).....	33:795\$201				1:568\$392	15:259\$415			
	621:426\$949	3:031\$500	91:813\$822	6:899\$280	11:820\$555	103:303\$354	8:267\$599	2:733\$987	15:827\$638

do titulo respectivo lançado na tabella da renda do Interior.

PIAUHY.	MARANHÃO.	PARÁ.	AMAZONAS.	S. PAULO.	PARANÁ.	SANTA CATHARINA.	S. PEDRO.	MINAS.	GOYAZ.	MATO GROSSO.	TOTAL.
											10\$128
											32\$000
											6:672\$734
	443\$587 21\$744	10\$175		290\$610	\$940	112\$731	3:064\$059				13:474\$607 174:204\$814
	309\$680			118\$320			973\$886				7:156\$480 26:740\$205
42\$600	371\$790	107\$400	593\$020	2:807\$885	291\$332	692\$353	4:573\$869	1:323\$520	78\$000	317\$400	13:445\$791 51:181\$813
127\$000	873\$934	361\$560	12\$000	1:166\$790	1:142\$700	2:204\$788	6:461\$870	6:030\$880	225\$312	1:078\$400	156:232\$924
											7:426\$196 16:919\$000
52\$000	1:745\$680	974\$000		2:004\$000	116\$000	340\$000	5:660\$000	847\$000	22\$000		86\$000 45:317\$680
42\$200 25\$200							9\$600				124\$800 602\$652 25\$200
		262\$400		4:346\$500			7:205\$416				13:814\$587
											447\$460 17\$800
289\$000	3:766\$385	1:715\$535	605\$620	10:734\$105	1:550\$972	3:349\$872	27:948\$670	8:201\$370	325\$312	1:395\$800	533:904\$568

todo o Imperio no exercicio de 1874—1875.

PIAUHY.	MARANHÃO.	PARÁ.	AMAZONAS.	S. PAULO.	PARANÁ.	SANTA CATHARINA.	S. PEDRO.	MINAS.	GOYAZ.	MATO GROSSO.	TOTAL.
	685\$884										3:150\$000
	913\$197	525\$373			9\$435	130\$709	1:145\$046				11:913\$579 222:842\$504
	407\$680	2:407\$680		2:016\$701							19:651\$466 24:139\$545
864\$330	11:000\$193	18:158\$250		26:078\$290	4:093\$800	2:739\$350	42:383\$650	11:923\$500	1:034\$000	2:627\$400	176:482\$036 436:432\$919
											5:622\$985 43:480\$800
132\$873		1:366\$002	475\$264	4:772\$218	548\$405	367\$141					58:298\$284
997\$203	13:006\$934	22:458\$205	475\$264	32:867\$209	4:651\$640	3:237\$463	43:528\$096	11:923\$500	1:034\$000	2:627\$400	1.002:021\$818

Demonstração das quantias lançadas sob o título — Renda não classificada — na  
tabella da Renda ordinaria.

<b>BAHIA.</b>		
Diferença entre o jogo de movimento de fundos.....		808028
<b>PARAHYBA.</b>		
Importancia não discriminada pelas Collectorias.....		4:8038782
<b>RIO GRANDE DO NORTE.</b>		
Dita idem pela Collectoria do Principe.....	2068438	
Diferença entre o jogo de movimento de fundos.....	38000	2108438
<b>MARANHÃO.</b>		
Importancia não discriminada pela Thesouraria.....		68000
<b>AMAZONAS.</b>		
Differença entre o jogo de movimento de fundos.....		108370
<b>S. PAULO.</b>		
Idem.....		338050
<b>SANTA CATHARINA.</b>		
Idem.....		8048
<b>S. PEDRO.</b>		
Importancia não discriminada pela Collectoria de Passo Fundo.....		2:4908842
<b>GOYAZ.</b>		
Dita idem por diversas Collectorias.....		5018360
<b>MATO GROSSO.</b>		
Diferença entre o jogo de movimento de fundos.....		888832
		<b>8:2108046</b>

DESENVOLVIMENTO DA RENDA EXTRAORDINARIA.





em todo o Imperio no exercicio de 1874 — 1875.

PIAUDY.	MARANHÃO.	PARÁ.	AMAZONAS.	S. PAULO.	PARANÁ.	SANTA CATHARINA.	S. PEDRO.	MINAS.	GOYAZ.	MATO GROSSO.	LONDRES.	TOTAL.
36,663	422,509	213,565		62,223	65,659	176,658	1,080,832				521,600	7,332,626
154,030	1,108,702	264,848		3,100,414	81,644	981,600	4,855,482	3,619,204	82,136			28,149,403
												481,420
1,333,422		376,813	5,036,003	601,744		213,334	1,987,967	16,807,806	150,742	1,689,166		51,831,950
61,100	423,360			386,693			19,900		1,131,012	3,898,855		13,726,857
917,304	3,268,416	8,552,390	4,232,919	1,827,696	2,738,683	1,485,793	29,107,840	1,087,148	4,114,172	364,000	3,394,553	75,805,261
		128,890	203,629	8,333		669,195						1,018,263
66,000	636,798	2,277,417				759,809		2,158,973	574,000	506,684	724,816	16,201,657
	760,131	3,036,673	1,094,304	372,932		2,397,208		31,550		1,212,847		15,132,831
223,371	33,200			163,810	89,706		171,603	86,000	50,470	128,440		5,564,032
				297,240								759,240
							408,101					456,101
16,000	81,000			55,000	10,000	28,000			1,000			485,800
										162,737		172,795
		706,322										2,801,322
												1,862,994
				1,200								2,827,179
							1,020,800			2,700,950		3,721,750
												838,170
												3,434,686
								646,903				2,855,680
												140,000
	51,398			91,000								142,398
						17,600						17,600
							11,504,950					11,504,950
									1,488,300			1,488,300
											1,544,630	1,544,630
											174,623,407	174,623,407
R	5,										2,096,908	2,096,908

	MUNICIPIO DA CÔRTE.	RIO DE JANEIRO	ESPIRITO SANTO.	BAHIA.	SERGIPE.	ALAGÓAS.	PERNAMBUCO.	PARANAYBA.	RIO GRANDE DO NORTE.	CHARA'.
Saldo de creditos abertos á Delegacia em Londres, que já figuraram na despeza em exercicios anteriores.....										
Despeza feita pelo Ministerio da Marinha á conta do da Guerra.....	3.421,5200									
Dita idem pelo da Justiça á conta do da Guerra.....	12.565,360									
Dita idem com o tratamento e vestuario de alumnos da Escola Militar, durante o tempo que nella estiveram.....	2.904,5620									
Diversas.....										
	67.229,000	681,335	2.172,285	14.903,500	3.123,751	7.425,223	7.562,891	5.819,934	2.117,083	4.204,8157
<b>Juros de capitaes nacionaes.</b>										
De adiantamento feito.....	775,334									
De apolices.....	624,000			840,000						
De alcances de responsaveis.....				840,000						
	1.399,334			840,000						
<b>Producto de loterias para fazer face ás despezas da Casa de Correção e do melhoramento sanitario do Imperio.</b>										
Pelas extrahidas neste exercicio.....	44.400,500									
<b>Producto de 1 % das loterias, na fórma do Decreto n.º 2936 de 16 de Junho de 1862.</b>										
	55.200,000									
<b>Venda de generos e proprios nacionaes.</b>										
De productos e artefactos.....					544,000	40,675	4.074,674	66,300		
De gado.....										
De embarcações.....							32,500			
De predios.....	3.000,000						2.075,000			
	3.000,000				544,000	40,675	6.482,174	66,300		
<b>Receita eventual.</b>										
Multas por infracção de Leis ou Regulamentos.....	480.758,384	0.527,593	2.170,570	18.433,389	1.698,678	2.888,900	27.014,397	1.181,445	140,768	10.630,302
Importancia de mercadorias abandonadas aos direitos da Alfandega.....										
Dita de donativos para as urgencias do Estado.....							2,008			
Dita de depositos prescriptos que passaram para a renda geral.....										2,028
Dita arrecadada pelo Agente official de colonisação.....	733,5700									
Dita de mais recolhida por Collectores e outros.....										
Dita de donativos para a instrucção publica.....				36,000						
Dita da contribuição por tonelagem da barra da Laguna.....										
Dita entregue por desencargo de consciencia.....	5,000									
Dita idem pela concessão de embarque de generos no desvio do canal.....	800,000									
Dita de mais encontrada nos cofres.....										
Renda da pharmacia da Fabrica da polvora.....	140,5460						2916			



*Continuação do desenvolvimento*

	MUNICIPIO DA CORTE.	RIO DE JANEIRO.	ESPIRITO SANTO.	BAHIA.	SERGIPE.	ALAGOAS.	PERNAMBUCO.	PARANHYBA.	RIO GRANDE DO NORTE.	CEARA.
Accrescimo no ouro e prata da Casa de Moeda.....	3:574,5824									
Lucro em apolices dadas em pagamento..	120,5000									
Renda da colonia do Mucury.....	63,5800									
Dita da de Porto Real.....	5:050,5627									
Dita anteriores a 1836.....										
Dita de casas adjudicadas á Fazenda Nacional.....										
Dita liquida da estrada do ferro de S. Paulo, quota da Fazenda Nacional.....										
Aluguel das salas onde funciona a Mesa Provincial.....	2:400,0000									
Dito de machinas e appparelhos pertencentes ás obras hydraulicas.....	1:243,7500									
Dito de um desvio na Estrada de ferro D. Pedro II.....	720,0000									
Dito da lancha e outros objectos da Capitania do porto.....						22,0000				
Venda em hasta publica de animaes e varios objectos desnecessarios e inutilizados....	53:629,317		60,0000	13,5000			1:232,0000		67,5188	28,5000
Saques postaes do Correio, não satisfeitos..				50,0000						
Espolios arrocados.....	2:303,3341									
Praticagem da barra.....					2:058,0000					
Varações no Salto do Avanhandava.....										
Excusas do serviço do exercito.....										
Reforma de apolices da divida publica.....	133,7750									
Saldo da caixa das enfermarias militares....	5:844,3204									
Procuratorios.....				80,0000	1:452,5000	2:740,8800				2:104,5000
Diversas.....										
	257:550,0337	9:527,5393	2:230,701	18:632,389	5:208,5078	5:637,0700	24:256,111	1:190,3333	207,5056	12:814,5030

Recapi

Contribuição para o Monto-pio.....	
Indemnizações.....	
Juros do capitales nacionaes.....	
Productos de loterias para fazer face ás despesas da Casa de Correção e do Dito de 1 % das loterias na fórma do Decreto n.º 2336 de 16 de Junho de	
Venda de generos e proprios nacionaes.....	
Recolta eventual.....	

*da renda — Extraordinaria.*

PIAUEY.	MARANHÃO.	PARÁ.	AMAZONAS.	S. PAULO.	PARANÁ.	SANTA CATHARINA.	S. PEDRO.	MINAS.	GOYAZ.	MATO GROSSO.	LONDRES.	TOTAL.
												3:574,824
												420,000
												63,800
												5:050,627
								207,076				207,076
									55,000			55,000
											338:063,334	338:063,334
												2:400,000
												4:243,730
												720,000
												22,000
9:718,000		4,212	420,000		187,010	7:286,187	376,200		220,000		32,741	72:989,885
												50,000
												2:303,344
							40:231,200					42:289,200
				194,870								194,870
		5:400,000		6:000,000	1:200,000					463,902		13:063,902
					306,309							433,730
							833,944					6:986,444
		272,500					7:908,000		88,000			14:631,300
44,520							9,000					433,520
10:043,663	4:640,314	9:568,662	386,140	15:187,926	2:375,303	10:433,864	62:262,489	13:545,900	563,582	4:138,237	358:006,075	830:381,926

tulação.

	7:232,626
	452:217,218
	4:055,869
melhoramento sanitario do Imperio.....	44:400,000
1862.....	55:200,000
	43:832,901
	830:381,926
	1.407:320,540

# TABELLAS

## QUE DEMONSTRAM AS REPARTIÇÕES

POR ONDE FORAM ARRECADADAS AS RENDAS

CONSTANTES DOS QUADROS DE PAGINAS 4 A 11.

Tabella explicativa das rendas arrecadadas pelas

	ESPIRITO SANTO.	BAHIA.	SERGIPE.	ALAGÓAS.	PERNAMBUCO	PARAÍBYBA	RIO GRANDE DO NORTE.	CEARÁ.	PIAUIHY.
<b>ORDINARIA.</b>									
<i>Interior.</i>									
Juros das acções das estradas de ferro .....		11:537,630			191:091,080				
Renda da Typographia Nacional.			49,400	6,800	115,060	72,500	12,800	62,500	1,000
Dita do <i>Diario Official</i> .....	36,000		30,000	6,000	105,000	12,000			24,000
Dita da Fabrica da polvora....	540,732		497,010			20,480	400,428		
Dita dos Arsenaes. ....	19,000	1:588,116		87,515	319,002				19,800
Dita de proprios nacionaes....				200,000	225,000			130,000	
Fóros de terrenos e de marinhãs, etc.....			268,050			28,052			
Sello do papel fixo, proporcional e adhesivo.....	4:051,936	11:183,182	2:939,187	2:890,022	9:037,384	3:464,206	2:214,753	28:111,785	3:768,028
Premios de depositos publicos....	17,174			12,474			12,000		
Emolumentos.....	1,000	53,000		5,000	156,500	1,000		37,000	55,000
Imposto de transmissão de propriedade.....	2,900								
Dito sobre industrias e profissões.....				28,800				18,800	
Dito de 20 % das loterias.....		71:400,000			69:840,000				
Dito de 15 % dos premios das mesmas.....		25:500,000			27:600,000				
Venda de terras publicas .....		6:893,701							
Cobrança de divida activa.....		1:816,325	32,000	86,400	185,950		53,040	80,720	
Renda não classificada .....		80,928					4,000		
<i>Renda extincta.</i>									
Dizima de chancellaria .....					8540				
<b>EXTRAORDINARIA.</b>									
Contribuição para o Monte-pio.	79,992	117,331		53,328				42,050	
Indemnizações.....	265,170	10:954,380	2:227,701	5:174,503	3:733,270	4:034,632	231,083	1:867,217	2:102,493
Juros de capitães nacionaes....		840,000							1:038,686
Venda de generos e proprios nacionaes .....			544,000	27,650	3:392,705				261,477
Recetta eventual.....	252,350	983,757	38,600	50,827	2:192,411	55,285	7,296	526,654	9:718,000
<i>Renda com applicação, especial.</i>									
Fundo de emancipação.....			24,000	132,000	373,140			12,000	
<i>Depositos.</i>									
Emprestimo do cofre dos orphãos.....	300,000	119:382,993	1:764,000	1:336,083	32:586,606		12,000	8:459,310	
Bens de defuntos e ausentes e do evento.....	502,000			1:012,475	1:456,108	270,480		191,312	
Depositos de diversas origens..	4:730,000	250:531,417	200,000	7:488,113	87:523,210	1:022,300		1:460,545	100,000
	10:818,283	512:294,690	8:034,848	19:085,140	420:966,150	9:580,925	2:937,804	40:999,900	18:067,824

Thesourarias de Fazenda no exercicio de 1874—1875.

MARANHÃO.	PARÁ.	AMAZONAS	S. PAULO.	PARANÁ.	SANTA CATHARINA.	S. PEDRO.	MINAS.	GOYAZ.	MATO GROSSO.	TOTAL.
										202:648#730
210#000	210#000	50#000	369#800	13#200	105#600	89#500		4#000	64#500	1:496#360
	54#000		60#000	36#000	111#000		84#000	54#000	144#000	756#000
		207#760			40#000		606#810			2:322#210
									640#760	3:473#583
3:150#000	18:789#600	220#725							382#000	23:097#415
						20#000				317#002
4:752#845	6:141#438	1:393#464	4:588#954	1:721#012	1:561#035	9:250#607	5:857#687	1:606#519	4:496#870	109:051#204
9#256	13#000	120#000	115#210	26#113		24#699			64#019	414#847
20#000			20#000	4#000		26#000	80#300		736#520	1:195#320
							153#190			156#090
										47#000
										141:240#000
			3:375#000		1:500#000					57:975#000
	230#274		561#034	2:142#720	7:082#816			750#000	240#400	17:909#045
	16#560								1:309#400	4:167#655
6#000		19#370	33#030		#045		527#200		55#532	207#025
										#540
422#059	213#650		26#273		176#658	911#599				2:072#950
4:538#424	15:102#380	10:566#855	1:033#526	2:466#687	5:257#200	37:362#824	6:178#590	6:177#472	8:614#824	129:778#229
	777#879									2:656#535
713#000		1:310#000							1:424#905	7:673#827
30#000	5:244#777	147#244	6:194#870	1:603#349	7:888#569	2:854#112	1:619#029	229#000	1:079#029	40:115#165
			8#699		220#000				3:191#400	3:961#239
47:104#513	192:068#949	198#670	13:267#795	3:709#834	235#633	41:074#210	4:676#374	1:408#755	9:948#875	477:624#540
19:688#125		360#018	785#047		979#956	19:305#706			1:571#269	46:122#496
90:695#238	4:665#595	223#296	21:012#882	9:688#136	356#903	71:075#578	7:617#711	6:482#532	1:100#000	566:583#456
171:429#490	243:558#192	14:817#402	52:352#140	21:411#051	25:515#415	182:024#835	27:400#897	16:712#273	35:142#393	1.843:065#893



pelas Alfandegas no exercício de 1874—1875.

MARANHÃO.	PARÁ.	AMAZONAS.	S. PAULO.	PARANÁ.	SANTA CATHARINA.		S. PEDRO.			MATO GROSSO.	TOTAL.
					Capital.	S. Francisco.	Rio Grande.	Porto Alegre.	Uruguaiana.		
1.214.616,839	2.038.760,225	51.411,473	1.548.010,316	14.961,910	234.260,476	14.111,059	1.859.563,811	969.766,625	164.410,306	.....	54.338.282,207
8.890,399 23.543,193	15.353,890 23.230,892	815,000 4.814,180	127.560,893 10.228,334	321,044 258,611	2.405,668 5.645,238	..... 710,761	28.459,344 19.240,099	2.453,015 9.377,463	1.243,550 722,338	41.970,081 2.218,582	562.371,765 534.160,966
6.544,800	12.492,300	.....	26.016,447	2.562,760	2.043,507	302,400	8.452,200	762,100	117,800	997,100	310.956,815 403.537,190
291.831,021	935.443,164	13.968,078	2.506.897,808	118.686,000	18.658,146	2.999,263	486.299,863	43.640,260	9.630,438	.....	17.914.572,135
6.544,330	22.927,050	22,700	11.219,066	225,780	3.458,772	186,555	8.423,135	3.916,926	399,200	1.040,948	46.931,004 37.155,920 610,490 4.914,819 402.115,766
.....	188,910	.....	.....	.....	.....	.....	.....	.....	.....	33,800	222,710
4,740	.....	.....	160,000	15,000	.....	.....	170,000	.....	105,000	.....	710,740
.....	.....	.....	1.098,000	24,000	.....	.....	.....	93,000	.....	.....	93,000
.....	.....	.....	.....	.....	.....	.....	.....	.....	.....	.....	1.122,000
312,500	.....	.....	.....	.....	.....	.....	.....	.....	.....	.....	838,634
420,154 2.323,400 453,600	168,404 1.305,600	.....	5,862 1.216,800	43,094 43,331	1.259,162 335,000	72,219 53,800	26,400	1.302,184 1.320,230 333,760	217,819 10,000	.....	4.007,793 5.548,443 3.824,199
48.612,692 3.774,582	102.986,622 13.035,810	10.470,948 2.436,080	48.892,379 5.333,424	4.092,730 1.832,610	12.301,325 3.213,208	1.611,441 724,300	54.529,471 4.698,695	59.757,269 7.497,087	7.049,442 1.293,932	2.535,202 640,200	422.450,136 98.065,342
35.145,960 30.372,255	53.193,134 56.314,635	5.803,300 4.800,320	14.864,800 39.817,194	1.712,323 2.837,739	5.392,374 8.516,842	1.435,787 1.831,450	29.676,232 28.862,634	55.819,884 39.061,120	7.743,731 3.083,000	2.910,320 807,100	257.103,815 282.792,601
.....	.....	.....	.....	.....	1.423,645	.....	.....	29.780,698	.....	.....	58.828,533
3.667,121	1.698,975	187,800	370,331	.....	2.784,402	21,600	886,560	17.990,609	1.497,299	.....	47.412,630
.....	.....	.....	1,475	.....	.....	.....	.....	.....	.....	.....	4,475
.....	.....	.....	.....	63,659 128,372	.....	.....	59,833 512,075	.....	.....	1.632,971	462,155 8.923,966
1.144,645	204,128	.....	787,704	.....	460,000	8,000	.....	275,991	.....	.....	.....
3.601,230	3.640,768	208,5471	3.995,087	255,824	982,342	87,885	38.287,423	10.225,503	915,831	9,496	379,025 129.121,445
29.241,230	16.277,772	817,812	6.302,500	1.484,050	4.435,340	498,250	9.448,700	21.535,230	360,000	172,000	109.353,274
.....	.....	.....	1.352,064	552,083	2.958,813	5.562,890	26.475,760	.....	17.806,680	.....	70.378,197
.....	.....	.....	759,646	832,686	.....	.....	1.117,677	.....	628,479	.....	3.338,788
12.099,671	8.579,190	3,470	6.649,286	2.520,001	2.224,624	1.533,461	19.221,308	19.488,787	727,806	232,620	516.162,630
1.723.144,332	3.305.810,626	92.765,662	4.361.607,984	153.459,644	312.788,714	31.771,141	2.624.402,114	1.296.425,843	219.604,531	53.580,349	76.259.223,230

Tabella explicativa das rendas arrecadadas

	MUNICIPIO DA CÔRTE.	ESPIRITO SANTO.	BAHIA.	SERGIPE.	ALAGOAS.		PERNAMBUCO.	PARAHIBA.	RIO GRANDE DO NORTE.	CEARÁ.	PIAUIY.
					Maceió.	Penedo.					
<b>ORDINARIA.</b>											
<i>Importação.</i>											
Direitos de consumo...	30.648:163:902	1:173:833	6.482:313:826	13:169:927	14:810:8109	79:878:6045	7.730:162:037	14:026:946	2:312:602	1.444:498:432	97:881:880
Expediente dos gene- ros livres de direitos de consumo, eleva- dos a 5 %.....	237:101:8716	442:8020	61:033:8489	118:870	348:8126	81:8000	26:063:5538	190:000	.....	7:343:8582	161:8250
Armazenagem.....	351:914:8485	2:083:8156	50:844:8249	43:8586	3:476:8749	2:048:8802	1:623:8291	2:703:8189	23:8440	21:007:8242	1:406:8100
<i>Despacho marítimo.</i>											
Ancoragem.....	150:133:8550	72:8000	46:244:8386	3:606:8240	5:299:8236	395:8200	34:265:8429	4:001:8329	1:270:8720	4:882:8132	395:8670
Imposto da doca.....	103:537:8190	.....	.....	.....	.....	.....	.....	.....	.....	.....	.....
<i>Exportação.</i>											
Direitos de 9 %.....	9.106:188:8884	.....	1.393:176:8024	272:906:8603	359:722:8946	14:744:8263	1.462:014:8063	308:122:8644	76:964:8530	465:470:8733	21:610:8096
Ditos de 15 % do páo- -brasil.....	88:872	.....	16:842:8132	.....	.....	.....	.....	.....	.....	.....	.....
Ditos de 2 1/2 %.....	37:153:8820	.....	.....	.....	.....	.....	.....	.....	.....	.....	.....
Ditos de 1 1/4 % do ouro em barra.....	610:840	.....	.....	.....	.....	.....	.....	.....	.....	.....	.....
Ditos de 4 % dos dia- -mantas.....	3:739:8000	.....	1:175:8810	.....	.....	.....	.....	.....	.....	.....	.....
Expediente das capa- -lazias.....	318:388:8339	816:8180	13:943:8751	.....	2:460:8930	387:8450	.....	6:133:8100	1:216:8570	.....	395:8904
<i>Interior.</i>											
Renda do Correio Geral	.....	.....	.....	.....	.....	.....	.....	.....	.....	.....	.....
Dita da Typographia Nacional.....	.....	.....	.....	.....	.....	.....	245:8000	.....	.....	.....	20:8000
Dita do <i>Diario Official</i>	.....	.....	.....	.....	.....	.....	.....	.....	.....	.....	.....
Dita dos Arsenaes.....	.....	.....	.....	.....	.....	.....	.....	.....	.....	.....	.....
Dita de proprios na- -cionaes.....	.....	.....	.....	.....	.....	.....	.....	.....	.....	.....	.....
Fácos de terrenos e de -marinhas, etc.....	.....	.....	.....	.....	.....	.....	.....	.....	.....	526:8134	.....
Laudemios.....	21:8111	.....	.....	218:8750	56:8560	47:8320	.....	121:8726	5:8460	.....	.....
Decima adicional.....	347:8525	.....	.....	87:8250	43:8750	.....	.....	387:8117	.....	19:8511	.....
Sello do papel fixo, -proporcional e adhe- -sivo.....	18:8720	.....	.....	.....	8:8899	253:8200	.....	213:8620	.....	587:8000	.....
Emolumentos.....	7:310:8560	80:8000	8:681:8487	22:424:8624	4:181:8400	5:073:8200	8:933:8673	3:888:8803	7:172:8698	1:858:8200	.....
Imposto de transmissão de propriedade.....	20:150:8400	2:781:8180	2:114:8240	3:977:8344	5:317:8347	1:119:8350	6:698:8820	2:596:8909	2:283:8604	5:624:8530	931:8880
Dito sobre industrias e profissões.....	4:047:8210	.....	2:582:8992	7:796:8511	4:724:8395	1:963:8625	5:427:8354	1:270:8231	14:707:8701	867:8334	.....
Venda de terras pu- -blicas.....	2:931:8400	.....	1:199:8651	8:364:8558	2:715:8800	.....	3:119:8383	515:8700	16:186:8710	1:435:8100	.....
Armazenagem d'aguár- -dente.....	27:624:8100	.....	.....	.....	.....	.....	.....	.....	.....	.....	.....
Cobrança de divida activa.....	47:412:8630	804:8199	2:236:8040	3:974:8500	485:8010	.....	.....	1:535:8841	560:8151	7:059:8524	3:8000
<i>Renda extinta.</i>											
Dizima de chancellaria	.....	.....	.....	.....	.....	.....	.....	.....	.....	.....	.....
<b>EXTRAORDINARIA.</b>											
Contribuição para o -Monte-pio.....	.....	900:8332	481:8120	163:8900	855:8640	178:8072	.....	136:8902	.....	686:8400	26:8663
Indemnizações.....	.....	.....	.....	.....	.....	.....	.....	.....	.....	.....	367:8104
Venda de generos e -proprios nacionaes.....	.....	.....	.....	.....	13:8125	.....	.....	.....	.....	.....	.....
Receita eventual.....	38:362:8417	1:240:8911	3:599:8629	639:8914	1:983:8612	482:8948	12:249:8194	66:8500	409:8608	150:8180	237:8000
<i>Renda com applica- -ção especial.</i>											
Fundo de emancipa- -ção.....	.....	2:100:8000	.....	2:008:8000	6:372:8140	1:703:8920	.....	1:612:8000	362:8990	3:275:8530	1:316:8000
<b>DEPOSITOS.</b>											
Empréstimo do cofre -dos órfãos.....	.....	10:695:8165	.....	.....	.....	3:586:8640	.....	.....	.....	.....	1:388:8093
Bens de defuntos e au- -sentes e do evento.....	.....	.....	.....	.....	.....	.....	.....	.....	.....	.....	.....
Depositos de diversas -origens.....	378:574:8409	45:8120	11:085:8031	4:325:8643	860:8186	371:8400	31:175:8494	2:385:8665	1:272:8960	11:908:8245	818:8143
<b>TOTAL</b>	<b>41.441:522:8124</b>	<b>65:474:8832</b>	<b>8.082:980:8416</b>	<b>315:966:8197</b>	<b>444:189:8898</b>	<b>117:385:8505</b>	<b>9.312:167:8091</b>	<b>361:826:8886</b>	<b>92:502:8602</b>	<b>1.718:036:8802</b>	<b>131:323:8887</b>

pelas Alfandegas no exercicio de 1874—1875.

MARANHÃO.	PARÁ.	AMAZONAS.	S. PAULO.	PARANÁ.	SANTA CATHARINA.		S. PEDRO.			MATO GROSSO.	TOTAL.
					Capital.	S. Francisco.	Rio Grande.	Porto Alegre.	Uruguayana.		
1.214.616,839	2.038.769,225	51.411,473	1.548.040,164	14.961,910	234.260,476	14.111,059	1.859.563,811	969.766,625	164.419,306	.....	54.338.282,207
8.890,399 23.543,193	15.353,890 23.230,692	815,060 1.814,150	127.560,893 10.228,334	321,044 258,611	2.405,668 5.645,238	..... 710,761	28.459,544 19.240,099	2.455,015 9.377,463	1.243,580 722,539	41.979,981 2.218,582	562.371,765 534.160,966
6.544,800	12.492,300	.....	26.016,447	2.562,760	2.043,507	302,400	8.452,200	762,100	117,800	997,100	310.956,815 103.537,190
291.831,021	935.443,164	13.968,078	2.506.897,808	118.686,000	18.658,146	2.999,263	486.299,865	45.640,260	9.630,138	.....	17.911.572,135
.....	.....	.....	.....	.....	.....	.....	.....	.....	.....	.....	16.931,004 37.435,820
.....	.....	.....	.....	.....	.....	.....	.....	.....	.....	.....	610,400
6.544,330	22.917,080	22,700	11.219,066	225,780	3.458,772	186,555	8.423,135	3.916,926	399,200	1.049,948	4.914,819 402.115,766
.....	188,8910	.....	.....	.....	.....	.....	.....	.....	.....	33,800	222,710
4,740	.....	.....	160,000	15,000	.....	.....	170,000	.....	105,000	.....	719,740 93,000
.....	.....	.....	1.098,000	24,000	.....	.....	.....	93,000	.....	.....	4.122,000
312,500	.....	.....	.....	.....	.....	.....	.....	.....	.....	.....	838,634
420,154 2.323,400 483,600	168,464 ..... 1.305,600	.....	5,862 ..... 1.216,800	45,091 45,351	1.289,162 335,000	72,219 55,800	26,100	1.302,184 1.320,200 353,760	217,819 10,000	.....	4.007,793 5.548,443 3.824,199
48.612,692 3.774,582	102.986,622 13.035,810	10.476,948 2.436,080	48.892,379 5.333,124	4.092,750 1.832,5610	12.301,125 3.213,268	1.611,441 724,350	54.520,471 4.688,095	59.757,269 7.497,087	7.040,442 1.203,032	2.535,202 640,200	422.450,136 98.065,342
35.145,060 30.372,255	53.493,131 56.314,635	5.803,300 4.800,320	14.864,800 39.817,104	1.712,323 2.837,739	5.392,374 8.516,842	1.435,787 1.831,430	29.676,232 28.862,634	55.819,884 39.061,120	7.743,731 3.083,000	2.910,320 807,100	257.103,815 252.792,591
.....	.....	.....	.....	.....	1.423,645	.....	.....	29.780,698	.....	.....	58.828,533
.....	.....	.....	.....	.....	.....	.....	.....	.....	.....	.....	47.412,630
3.667,121	1.698,975	187,800	370,331	.....	2.784,402	21,600	886,560	17.990,699	1.497,299	.....	45.763,732
.....	.....	.....	1,475	.....	.....	.....	.....	.....	.....	.....	1,475
.....	.....	.....	.....	65,659 128,372	.....	.....	59,833 812,075	.....	.....	.....	162,115 8.923,966
1.144,645	204,128	.....	787,704	.....	460,000	2,000	.....	275,981	1.632,971	.....	379,025 129.121,445
3.601,230	3.640,768	208,471	3.995,087	255,824	982,342	87,885	38.287,425	10.225,505	915,831	9,496	.....
29.241,230	16.277,772	817,812	6.302,000	1.484,050	4.435,310	498,250	9.448,700	21.535,230	360,000	172,000	109.353,274
.....	.....	.....	1.352,064	552,083	2.958,813	5.562,890	26.475,760	.....	17.806,689	.....	70.378,197
.....	3,300	.....	759,616	832,686	.....	.....	1.117,677	.....	628,479	.....	3.338,788
12.099,671	8.579,190	3,470	6.649,286	2.520,001	2.224,624	1.533,461	19.221,398	19.488,787	727,806	232,620	516.162,630
1.723.144,382	3.305.810,626	92.765,662	4.361.607,984	153.489,644	312.758,714	31.771,441	2.624.402,114	1.296.428,843	219.604,531	53.586,349	76.259.223,230

Tabella explicativa das rendas arrecadadas pelas

ORDINARIA.

*Interior.*

Renda da Typographia Nacional.....  
Dita do *Diario Official*.....  
Dita do Instituto dos surdos-mudos.....  
Dita dos Arsenaes.....  
Dita de proprios nacionaes.....  
Dita do Imperial Collegio de Pedro II.....  
Fóros de terrenos e de marinhas, etc.....  
Laudemios, etc.....  
Decima urbana.....  
Dita de uma legua além da demarcação, etc.....  
Dita adicional.....  
Matriculas das Faculdades de Direito e de Medicina.....  
Sello do papel fixo, proporcional e adhesivo.....  
Premios de depositos publicos.....  
Emolumentos.....  
Imposto de transmissão de propriedade.....  
Dito pessoal.....  
Dito sobre industrias e profissões.....  
Dito do consumo d'aguardente.....  
Dito do gado de consumo.....  
Concessão de pennas d'agua.....  
Armazenagem d'aguardente.....  
Cobrança de divida activa.....

*Renda extincta.*

Dizima de chancellaria.....

EXTRAORDINARIA.

Contribuição para o Monte-pio.....  
Indemnizações.....  
Receita eventual.....

*Renda com applicação especial.*

Fundo de emancipação.....

DEPOSITOS.

Bens de defuntos e ausentes e do evento.....  
Depositos de diversas origens.....

Recebedorias no exercicio de 1874 — 1875.

	MUNICIPIO DA CÔRTE.	BAHIA.	PERNAMBUCO.	TOTAL.
		329\$500	6\$000	335\$500
		39\$000		39\$000
	500\$000			500\$000
	7:114\$700			7:114\$700
	103:412\$911		3:476\$000	108:8:8\$911
	57:687\$100			57:687\$100
	078\$487	1:259\$578	1:102\$869	3:040\$904
	1:940\$230	1:307\$158	4:543\$820	7:791\$228
	2.258:601\$800			2.258:601\$800
	70:772\$564			70:772\$564
	180:945\$980	13:633\$106	23:836\$180	220:415\$236
	61:379\$002	36:659\$200	27:332\$088	125:370\$290
	1.590:672\$483	233:145\$449	236:225\$881	2.059:443\$813
	11:007\$693	4:495\$768	2:267\$766	14:771\$227
	119:103\$215	10:319\$360	11:351\$666	140:774\$441
	1.147:800\$464	76:182\$190	113:780\$721	1.337:763\$375
	136:080\$707			136:080\$707
	1.035:929\$390	188:915\$161	147:998\$225	1.372:842\$776
	234:400\$791			234:400\$791
	214:010\$400			214:010\$400
	150:546\$000			150:546\$000
	3:138\$184			3:138\$184
	342:084\$970	74:265\$281	18:763\$367	435:113\$818
			8787	8787
	317\$190			317\$190
	66\$342	2:521\$847	1:419\$622	4:007\$811
	148:673\$399	9:308\$070	11:114\$103	169:097\$781
	406:863\$968	46:102\$700	32:418\$187	485:384\$823
	97:981\$286	2:598\$423		100:579\$709
	193:034\$979	77:042\$380	18:006\$288	287:086\$847
	8.578:416\$393	775:124\$680	632:646\$740	10.006:887\$716

Tabella explicativa das rendas arrecadadas pelas

	RIO DE JANEIRO.	ESPIRITO SANTO.	BAHIA.	SERGIPE.	ALAGÓAS.	RIO GRANDE DO NORTE.
<b>ORDINARIA.</b>						
<i>Importação.</i>						
Direitos de consumo.....			354#045			485#918
Expediente dos generos livres de direitos de consumo, elevados a 5 % .....						
Armazenagem .....						
<i>Despacho marítimo.</i>						
Ancoragem.....				221#600		663#300
<i>Exportação.</i>						
Direitos de 9 % .....				11:613#618		42:533#745
Expediente das capatazias.....						
<i>Interior.</i>						
Renda da Typographia Nacional.....			1#160			
Dita de proprios nacionaes.....	97#000					
Fóros de terrenos e de marinhas.....	384#823	33#272	147#407	71#867		
Laudemios.....						
Decima adicional.....	2#880			21#000		
Sello do papel fixo, proporcional e adhesivo.....	51:680#548	2:839#732	9:014#703	4:522#539	4:618#506	734#900
Emolumentos .....	1:066#690	36#700	272#423	197#010	181#250	363#300
Imposto de transmissão de propriedade.....	51:185#003	3:477#301	16:687#405	3:773#613	10:730#493	336#642
Dito sobre industrias e profissões.....	29:785#600	2:468#800	9:912#337	4:800#000	6:045#000	185#000
Dito de 15 % dos premios das loterias.....				150#000		
Cobrança de divida activa.....	215#140	240#027	128#876	68#400	1:220#330	
<b>EXTRAORDINARIA.</b>						
Contribuição para o Monte-pio .....			3#340			
Indemnizações.....	208#260	333#463	101#552	40#200	511#020	
Receita eventual .....	1:199#776	82#579	665#116	1:780#841	792#469	
<i>Renda com applicação especial.</i>						
Fundo de emancipação .....	8:558#400	312#000	3:131#580	2:541#900	2:914#860	162#050
<b>DEPOSITOS.</b>						
Emprestimo do cofre dos orphãos.....	57:993#838	262#076	26:703#036	12:049#329	3:158#876	
Bens de defuntos e ausentes e do evento.....	8:913#117		1:392#642	27#220		107#06
Depositos de diversas origens.....	9:296#902	197#140	621#106	614#798	212#780	
	220:618#247	10:332#990	69:138#025	42:524#581	30:394#604	45:562#145

Mesas de Rendas no exercicio de 1874 — 1875.

CEARÁ.	PARÁ.	AMAZONAS.	S. PAULO.	PARANÁ.	SANTA CATHARINA.	S. PEDRO.	TOTAL.
		2:206\$530			4:000\$898	20:730\$870	27:778\$291
					45\$500	1:306\$973	1:352\$473
		92\$930		11\$181	26\$852	20\$500	151\$463
					31\$800	3:864\$400	4:781\$300
		424\$461		78:173\$718	748\$801	263:378\$253	396:902\$626
		10\$800			38\$680		55\$480
							1\$400
							97\$000
31\$843	4\$000		1\$260	17\$795	138\$605	96\$649	1:810\$579
					170\$958	662\$500	833\$458
2\$400			27\$120				54\$000
6:630\$527	2:622\$444	1:446\$040	4:706\$180	1:405\$080	5:153\$600	55:211\$009	150:732\$048
108\$030	169\$850	820\$230	676\$950	214\$000	2:732\$133	4:084\$157	10:922\$963
2:715\$383	3:896\$359	335\$100	3:993\$624	1:142\$682	8:440\$427	92:666\$993	199:390\$080
5:230\$000	7:806\$800	992\$366	7:489\$137	3:353\$000	5:612\$200	75:847\$372	150:527\$312
							150\$000
661\$200		338\$760	123\$000		276\$075	2:910\$118	6:182\$246
						79\$400	82\$740
132\$090			610\$580	233\$330	696\$139	3:279\$306	6:155\$860
436\$240	168\$895	29\$823	109\$767	115\$231	1:277\$792	5:320\$617	11:079\$451
2:982\$400	1:312\$240	284\$000	1:991\$040	950\$910	1:573\$000	15:901\$860	42:639\$540
12:159\$860			18:841\$001	1:643\$880	1:910\$880	24:364\$455	159:088\$101
			85\$960		49\$000	1:941\$746	42:516\$745
6:248\$801	14\$050	16\$393	268\$124	233\$208	847\$150	14:913\$229	33:484\$043
37:343\$299	15:994\$338	7:003\$157	38:992\$743	87:584\$018	33:770\$630	587:440\$477	1.226:709\$159

Tabella explicativa das rendas arrecadadas

	RIO DE JANEIRO.	ESPIRITO SANTO.	BAHIA.	SERGIPE.	ALAGÓAS.	PERNAMBUCO.	PARANHYBA.	RIS GRANDH DO NORTE.	CEARA.
<b>ORDINARIA.</b>									
<i>Interior.</i>									
Renda do Correio Geral.....									
Dita da Typographia Nacional.....			10,5040			36,7780			
Dita de <i>Diario Official</i> .....									
Dita de proprios nacionaes.....	430,5108			11,5000	25,5000	96,5000			
Dita de terrenos diamantinos.....			15,933,487						
Fóros de terrenos e de marinhas, etc	1:405,5722	23,137	903,5152	739,8004		3,5200			
Laudemios.....	1:408,5625		205,5000	445,333					770,8630
Decima adicional.....	447,5720		656,332			3:834,5334			7,5770
Matriculas das Faculdades de Direito e de Medicina.....									
Sello do papel fixo, proporcional o adhesivo.....	238:769,5903	7:894,252	58:740,531	16:804,5867	10:946,5378	54:084,5931	16:817,655	7:116,810	29:635,5593
Emolumentos.....	5:966,5846	135,8890	4:210,5950	741,396	436,834	978,5010	20,5600	58,5500	620,5477
Imposto de transmissao de propriedade.....	620:272,5054	22:067,5545	90:913,5638	19:878,5532	18:333,5810	92:994,5925	14:926,5487	12:621,5031	36:708,5228
Dito sobre industrias e profissões, etc.	209:532,5368	3:899,5317	47:579,5924	18:790,5479	9:694,5510	42:373,5776	15:624,5800	6:537,5411	25:593,5076
Venda de terras publicas.....					1:396,5881				
Cobrança de divida activa.....	2:135,5430	624,5277	2:104,5756	1:427,5025	1:748,5170	729,5612	221,5416		6:580,5322
Renda não classificada.....							4:803,5732	206,5458	
<i>Renda extincta.</i>									
Dizima de Chancellaria.....	270,5029								
<b>EXTRAORDINARIA.</b>									
Contribuição para o Monte-pio.....									
Indemnizações.....	473,5075	673,5300	844,5601	691,5950	708,5898	1:014,5459	768,5500		1:517,5550
Venda de generos e proprios nacionaes									
Receita eventual.....	8:327,5817	654,5832	3:205,5308	2:723,5323	1:883,5844	2:598,5793	714,5392	41,5420	4:108,5901
<i>Renda com applicação especial.</i>									
Fundo de emancipação.....	48:094,5880	1:458,5000	18:137,5000	7:393,5700	3:132,5150	9:455,5106	2:595,5900	2:943,5820	8:584,5810
<i>Depositos.</i>									
Emprestimo do cofre dos orphãos.....	603:424,5277	13:982,5095	63:288,5718	18:057,5601	7:842,5834	12:534,5155	2:697,5306	3:999,5958	14:756,5909
Bens de defuntos e ausentes e do evento.....	6:987,5935	345,5613	1:207,5335	333,5454		1:713,5443			9,5675
Depositos de diversas origens.....	98:809,5678	570,5350	3:119,5204	1:459,5489	219,5720	12:609,5680	279,5320	444,5674	1:804,5128
	1.835:482,5757	57:304,5628	311:510,5396	89:536,5943	56:389,5276	235:057,5704	59:477,5628	33:990,5169	130:404,5095



pelas Collectorias no exercicio de 1874—1875.

PIAUHY.	MARANHÃO.	PARA.	AMAZONAS.	S. PAULO.	PARANÁ.	SANTA CATHARINA.	S. PEDRO.	MINAS.	GOYAZ.	MATO GROSSO.	TOTAL.
								21:519,956	332,530		21:852,486
	4,5600										48,520
				24,000			24,000				48,000
				242,330				180,000			1:013,658
								40:827,018			26:760,505
		42,975		91,020		243,966	501,702				3:679,878
						417,500	425,000				3:078,408
9,224				4:266,463							9:222,369
				15:411,200							15:411,200
13:206,906	14:463,917	6:846,088	571,711	243:388,939	15:935,172	4:512,051	36:217,797	494:092,978	8:401,870	8:385,560	986:624,620
2:033,907	567,470	161,935	12,168	12:745,246	1:434,590	237,116	860,454	8:024,054	1:377,178	1:206,650	41:850,271
6:684,736	7:831,887	15:510,865	516,791	783:144,289	26:444,472	44:505,194	163:215,970	732:220,813	9:290,154	11:698,903	2:708:800,324
5:427,500	13:803,811	17:532,181	793,060	178:487,269	24:536,234	6:027,000	44:039,972	217:234,741	8:290,250	5:742,946	901:640,825
											1:396,881
285,400	99,264		79,060	10:240,754	1:550,972	267,795	4:663,994	7:674,170	325,312	26,400	40:577,129
							2:490,542		501,369		8:002,121
											358,559
											35,952
211,530	379,936	36,000		3:565,342	111,444	374,400	6:012,888	18:258,988	1:414,360	2:048,855	39:105,896
	23,100										23,100
162,543	1:003,084	490,442	900	4:675,922	400,898	197,276	4:658,999	11:896,580	311,842	49,712	47:811,298
2:968,658	8:472,800	3:310,950	246,240	45:086,680	5:214,800	1:745,700	12:752,761	52:307,857	4:162,712	2:877,010	240:941,534
10:899,250	38:238,536	4:959,729		434:928,514	18:347,221	2:446,573	29:366,384	252:221,475	12:629,386	4:487,380	1:534:185,408
213,883	212,155	414,312		25:554,669	402,038	18,500	631,944	4:940,128	597,801	278,590	43:641,175
2:550,268	2:465,515	1:024,006		43:976,262	3:440,366	493,466	10:666,608	44:765,140	734,091	1:195,950	230:937,412
44:752,515	87:303,045	49:819,483	2:210,930	1:805:923,601	97:818,207	31:186,537	316:279,015	1:576:164,198	48:368,855	37:997,986	6:927:017,138

**Tabella explicativa das rendas arrecadadas pelas**

	MUNICIPIO DA CÔRTE.	BAHIA.	SERGIPE.	ALAGÓAS.	PERNAMBUCO.	PARAHYBA.
<b>Ordinaria.</b>						
<i>Interior.</i>						
Emolumentos.....	32:261\$700	14:221\$530	788\$100	897\$850	9:441\$900	740\$500

**Tabella explicativa das rendas arrecadadas pelos Arsenaes e depositos de artigos bellicos no exercicio de 1874—1875.**

	PARÁ.
<b>Ordinaria.</b>	
<i>Interior.</i>	
Renda dos Arsenaes.....	1:496\$539
Dita de proprios nacionaes.....	128\$000
<b>Extraordinaria.</b>	
Receita eventual.....	107\$780
	<b>1:732\$319</b>

**Tabella explicativa das rendas arrecadadas pelas Capitancias de Portos no exercicio de 1874—1875.**

	MUNICIPIO DA CÔRTE.	BAHIA.	SERGIPE.	ALAGÓAS.	CEARÁ.	MARANHÃO.	PARÁ.	TOTAL.
<b>Extraordinaria.</b>								
Receita eventual.....	1:498\$000	834\$200	26\$000	464\$000	102\$000	6\$000	216\$000	3:140\$200

**Tabella explicativa das rendas arrecadadas pelas Administrações**

	MUNICIPIO DA CÔRTE.	ESPIRITO SANTO.	BAHIA.	SERGIPE.	ALAGÓAS.	PERNAMBUCO.]	PARAHYBA.	RIO GRANDE DO NORTE.	CEARÁ.	PIAUIHY.
<b>Ordinaria.</b>										
<i>Interior.</i>										
Renda do Correio Geral.....	516:196\$689	4:576\$810	62:923\$855	4:315\$850	7:829\$373	76:942\$870	2:000\$805	2:488\$060	11:306\$040	2:281\$287
Emolumentos.....			10\$700							
<b>Extraordinaria.</b>										
Indemnizações.....	2:621\$780									
Receita eventual....	5:493\$042		636\$000			66\$430			19\$800	
	<b>524:311\$511</b>	<b>4:576\$810</b>	<b>63:570\$555</b>	<b>4:315\$850</b>	<b>7:829\$373</b>	<b>77:009\$300</b>	<b>2:090\$805</b>	<b>2:488\$060</b>	<b>11:325\$840</b>	<b>2:281\$287</b>

Secretarias de Policia no exercicio de 1874—1875.

RIO GRANDE DO NORTE.	GEARÁ.	PIAUDY.	MARANHÃO.	PARÁ.	AMAZONAS.	S. PAULO.	SANTA CATHARINA.	S. PEDRO.	TOTAL.
430\$000	4:184\$090	717\$680	7:832\$480	1:784\$980	467\$500	901\$700	783\$530	2:553\$760	77:979\$560

Tabella explicativa das rendas arrecadadas pelas Secretarias dos Tribunaes do Commercio no exercicio de 1874—1875.

Ordinaria.

Interior.

Emolumentos.....

MUNICIPIO DA CÔRTE.	BAHIA.	PERNAMBUCO.	MARANHÃO.	TOTAL.
24:797\$012	3:093\$440	2:430\$818	2:636\$620	32:957\$920

Tabella explicativa das rendas arrecadadas pela Casa da Moeda no exercicio de 1874—1875.

Ordinaria.

Interior.

Renda da Casa da Moeda.....

MUNICIPIO DA CÔRTE.
5:912\$671

dos Correios no exercicio de 1874—1875.

MARANHÃO.	PARÁ.	AMAZONAS.	S. PAULO.	PARANÁ.	SANTA CATHARINA.	S. PEDRO.	MINAS.	GOYAZ.	MATO GROSSO.	TOTAL.
19:327\$530	23:717\$040	2:007\$645	130:385\$726	8:691\$270	7:033\$820	70:553\$670	8:937\$220	2:169\$847	2:119\$740	965:896\$067
										10\$700
										2:621\$780
			212\$280					23\$000		6:430\$552
19:327\$530	23:717\$040	2:007\$645	130:598\$006	8:691\$270	7:033\$820	70:553\$670	8:937\$220	2:192\$847	2:119\$740	974:979\$099

**Tabella explicativa das rendas arrecadadas pela Delegacia do Thesouro em Londres no exercicio de 1874—1875.**

		LONDRES.
ORDINARIA.		
<i>Interior.</i>		
Sello do papel fixo e proporcional.....		1:669\$040
Emolumentos.....		413\$890
EXTRAORDINARIA.		
Contribuição para o Monte-pio.....		521\$000
Indemnizações.....		493:689\$468
Receita eventual.....		358:996\$075
Depositos.		
Depositos de diversas origens.....		314:256\$851
		901:246\$024

**Tabella explicativa das rendas arrecadadas pela Pagadoria da Marinha no exercicio de 1874—1875.**

		MUNICIPIO DA CÔRTE.
ORDINARIA.		
<i>Interior.</i>		
Renda dos Arsenaes.....		43:009\$200
Sello do papel proporcional.....		5:209\$881
EXTRAORDINARIA.		
Indemnizações.....		16:115\$748
Receita eventual.....		2:185\$999
DEPOSITOS.		
Depositos de diversas origens.....		52:684\$000
		89:203\$728

**Tabella explicativa das rendas arrecadadas pela Pagadoria das Tropas no exercicio de 1874—1875.**

		MUNICIPIO DA CÔRTE.
ORDINARIA.		
<i>Interior.</i>		
Renda de proprios nacionaes.....		622\$741
Sello do papel proporcional.....		4:492\$107
EXTRAORDINARIA.		
Indemnizações.....		6:008\$490
Receita eventual.....		9:650\$806
		20:780\$114

**Tabella explicativa das rendas arrecadadas pela Pagadoria do Thesouro no exercicio de 1874—1875.**

		MUNICIPIO DA CÔRTE.
ORDINARIA.		
<i>Interior.</i>		
Sello do papel proporcional.....		49:428\$294
EXTRAORDINARIA.		
Contribuição para o Monte-pio.....		4:033\$639
Indemnizações.....		3:305\$651
		56:827\$584

**Tabella explicativa das rendas arrecadadas pela Thesouraria Geral do Thesouro no exercicio de 1874—1875.**

	MUNICIPIO DA CÔRTE.
<b>ORDINARIA.</b>	
<i>Interior.</i>	
Renda da Casa da Moeda.....	5:659\$923
Dita da Lithographia Militar.....	5:368\$900
Dita da Typographia Nacional.....	148:409\$112
Dita da Casa de Correção.....	23:148\$894
Dita dos Telegraphos electricos.....	208:970\$615
Dita dos Arsenaes.....	904\$000
Dita do Imperial Collegio de Pedro II.....	15:828\$000
Decima urbana.....	115\$053
Sello do papel fixo e proporcional.....	54:157\$792
Emolumentos.....	9:721\$350
Imposto de transmissão de propriedade.....	1:026\$000
Venda de terras publicas.....	952\$425
Cobrança de divida activa.....	2:099\$988
<b>EXTRAORDINARIA.</b>	
Contribuição para o Monte-pio.....	7\$000
Indemnizações.....	38:910\$989
Juros de capitaes nacionaes.....	1:390\$334
Producto de loterias para fazer face ás despezas da Casa de Correção, etc.....	44:400\$000
Dito de 1 % das loterias.....	55:200\$000
Venda de generos e proprios nacionaes.....	3:000\$000
Recelta eventual.....	38:384\$128
<i>Renda com applicação especial.</i>	
Fundo de emancipação.....	273:640\$000
<b>DEPOSITOS.</b>	
Emprestimo do cofre dos orphãos.....	579:407\$177
Premios de loterias.....	96:060\$000
Depositos de diversas origens.....	3.598:785\$607
	<b>5.205:022\$389</b>

**Tabella explicativa das rendas arrecadadas pelas Thesourarias das Loterias no exercicio de 1874—1875.**

	MUNICIPIO DA CÔRTE.	RIO DE JANEIRO.	TOTAL.
<b>ORDINARIA.</b>			
<i>Interior.</i>			
Imposto de 20% das loterias.....	702:000\$000	247:200\$000	949:200\$000
Dito de 15% dos prémios das mesmas.....	273:600\$000	102:600\$000	376:200\$000
	<b>975:600\$000</b>	<b>349:800\$000</b>	<b>1.325:400\$000</b>

**Tabella explicativa das rendas arrecadadas pelo Almojarifado do Presidio de Fernando de Noronha no exercicio de 1874 — 1875.**

EXTRAORDINARIA.		PERNAMBUCO.
Indemnizações .....		1:393,630
Venda de generos e proprios nacionaes .....		2:756,949
Receita eventual .....		35,180
Depositos.		
Depositos de diversas origens .....		1,390
		4:187,149

**Tabella explicativa das rendas arrecadadas pela Typographia Nacional no exercicio de 1874 — 1875.**

ORDINARIA.		MUNICIPIO DA CÔRTE.
Interior.		
Renda da Typographia Nacional .....		9:768,520
Dita do Diario Official .....		9:693,400
		19:461,920

**Tabella explicativa das rendas arrecadadas pela Casa de Correção no exercicio de 1874 — 1875.**

ORDINARIA.		MUNICIPIO DA CÔRTE.
Interior.		
Renda da Casa de Correção .....		50:066,055

**Recapi**

	MUNICIPIO DA CÔRTE.	RIO DE JANEIRO.	ESPIRITO SANTO.	BAHIA.	SERGIPE.	ALAGÔAS.	PERNAMBUCO.	PARAHYBA.	RIO GRANDE DO NORTE.	CEARA.	PIAUHY.
Thesourarias .....			10:818,283	512:291,600	8:634,888	19:085,140	429:966,156	9:880,325	2:957,004	40:990,800	18:067,854
Alfandegas .....	41:441,522,124		65:474,832	8:082,930,416	315:966,197	561:575,403	9:312:167,001	361:826,586	92:502,002	1:718:636,802	131:323,887
Recebedorias .....	8:578:116,395			775:124,580			652:646,740				
Mosas de Rendas .....		220:618,247	40:332,090	69:138,628	42:524,583	30:394,604			45:562,145	37:343,299	
Collectorias .....		1:833:482,757	57:304,628	311:540,396	89:536,943	56:380,276	235:057,704	59:477,828	33:900,169	130:404,095	44:752,451
Secretarias de Policia .....	32:261,700			14:221,550	788,400	897,850	9:444,900	740,500	430,000	4:454,090	717,630
Arsenaes .....				894,200	26,000	464,000				102,000	
Capitanias de portos .....	1:498,000										
Secretarias dos Tribunaes do Commercio .....	24:797,512			3:063,140			2:430,848				
Casa da Moeda .....	5:912,671										
Correios .....	524:311,511		4:576,810	63:570,555	4:315,850	7:820,373	77:009,300	2:090,805	2:488,960	11:325,810	2:281,287
Delegacia do Thesouro em Londres .....											
Pagadoria da Marinha .....	89:205,728										
Dita das Tropas .....	20:780,144										
Dita do Thesouro .....	56:827,584										
Thesouraria Geral do Thesouro .....	5:205:022,589										
Dita das loterias .....	975:600,000	349:800,000									
Presidio de Fernando de Noronha .....							4:187,149				
Typographia Nacional .....	19:461,920										
Casa de Correção .....	50:066,035										
Estrada de ferro D. Pedro II .....	8:845:567,397										
Fabrica do ferro de Ypanema .....											
	65:870:051,030	2:425:901,004	148:507,543	9:832:745,455	461:792,821	676:635,646	10:722:906,888	434:016,944	177:930,880	1:942:966,026	197:143,193

## Tabella explicativa das rendas arrecadadas pela Estrada de ferro D. Pedro II no exercicio de 1874 — 1875.

		MUNICIPIO DA CÔRTE.
ORDINARIA.		
<i>Interior.</i>		
Renda da Estrada de ferro D. Pedro II .....		8.403:717,178
Dita de proprios nacionaes.....		16:160,883
Sello do papel proporcional por verbas.....		5:117,662
EXTRAORDINARIA.		
Indemnizações.....		140,000
Recolta eventual .....		13:294,066
<i>Depositos.</i>		
Depositos de diversas origens.....		407:138,608
		<b>8.845:567,597</b>

## Tabella explicativa das rendas arrecadadas pela fabrica de ferro de Ypanema no exercicio de 1874 — 1875.

		S. PAULO.
ORDINARIA.		
<i>Interior.</i>		
Renda da fabrica de ferro de Ypanema.....		10:809,410

tulação.

MARANHÃO.	PARÁ.	AMAZONAS.	S. PAULO.	PARANÁ.	SANTA CATHARINA.	S. PEDRO.	MINAS.	GOYAZ.	MATO GROSSO.	LONDRES.	TOTAL.
171:429,190	243:555,192	14:817,402	52:352,140	21:411,803	25:515,415	182:024,835	27:400,897	16:712,278	35:142,393		1.843:064,893
1.723:144,382	3.305:810,626	92:765,662	4.361:567,984	133:459,644	344:529,853	4.140:432,488			53:586,349		76.259:233,230
	15:994,338	7:003,437	38:992,743	87:584,501	33:770,630	587:449,477					10.005:887,715
87:303,045	49:819,483	2:219,930	1.803:923,601	97.818,207	31:156,537	316:279,015	1.576:164,808	48:368,833	37:997,956		1.226:709,459
	4:784,930	407,500	901,700		783,530	2:535,760					6.927:017,138
7:832,480	1:732,319										77:979,360
6,000	216,000										1:732,319
											3:146,200
2:636,020											32:937,920
19:327,550	23:717,040	2:007,545	130:598,006	8:091,5270	7:033,820	70:533,670	8:937,220	2:192,847	2:119,740		5:912,671
										901:246,024	974:979,099
											901:246,024
											89:205,728
											20:780,144
											56:827,384
											5.205:022,589
											1.325:400,000
											4:187,149
											19:461,920
											80:066,055
											8.845:537,597
			10:809,410								10:809,410
2.014:679,567	3.642.632,948	119:281,396	6.401:145,584	368:964,190	442:819,787	5.299:295,245	1.612:502,315	67:273,980	128:816,438	901:246,024	113.887:183,104

# DESPEZA DO IMPERIO

NO

EXERCICIO

DE

1874—1875.



## DESPEZA DO IMPERIO NO MINISTERIO

§§ DA LEI.		NUMERO DAS TABELLAS.
1	Dotação de Sua Magestade o Imperador.....	1
2	Dita de Sua Magestade a Imperatriz.....	2
3	Dita da Princeza Imperial a Senhora D. Izabel.....	3
4	Dita do Senhor Duque de Saxe, viuvo de Sua Alteza a Princeza Senhora D. Leopoldina.....	4
5	Dita da Princeza a Senhora D. Januaria e aluguel de casa.....	5
6	Alimentos do Principe o Senhor D. Pedro.....	6
7	Ditos do Principe o Senhor D. Augusto.....	7
8	Ditos do Principe o Senhor D. José.....	8
9	Ditos do Principe o Senhor D. Luiz.....	9
10	Ditos do Principe o Senhor D. Luiz.....	10
11	Ditos do Principe o Senhor D. Felipe.....	11
12	Mestres da Familia Imperial.....	12
13	Gabinete Imperial.....	13
14	Camara dos Senadores.....	14
15	Dita dos Deputados.....	15
16	Ajudas de custo de vinda e volta dos Deputados.....	16
17	Conselho de Estado.....	17
18	Secretaria de Estado, etc.....	18
19	Presidencias de Provincia.....	19
20	Culto Publico.....	20
21	Seminarios Episcopaes.....	21
22	Faculdades de Direito.....	22
23	Ditas de Medicina.....	23
24	Instituto Commercial.....	24
25	Instrução primaria e secundaria do Municipio da Corte, etc.....	25
26	Academia das Bellas Artes, etc.....	26
27	Instituto dos meninos cegos.....	27
28	Dito dos surdos-mudos.....	28
29	Estabelecimento de educandas no Pará.....	29
30	Archivo publico.....	30
31	Bibliotheca publica.....	31
32	Instituto Historico e Geographico Brasileiro.....	32
33	Imperial Academia de Medicina.....	33
34	Lycéo de Artes e officios.....	34
35	Hygiene publica.....	35
36	Instituto vaccinico.....	36
37	Inspecção de saude dos portos.....	37
38	Lazaretos.....	38
39	Hospital dos lazarus.....	39
40	Soccorros publicos e melhoramento do estado sanitario.....	40
41	Obras.....	41
42	Directoria geral de estatistica, etc.....	42
43	Eventuaes.....	43
	Escola polytechnica.....	44
	Despezas pagas e não escripturadas em exercicios anteriores.....	44
 <b>Creditos especiaes.</b>  		
<b>Lei n.º 1829, de 9 de Setembro de 1870, art. 1.º, § 1.º</b>		
	Recenseamento da população do Imperio.....	45
 <b>Leis n.º 1904 de 18 de Outubro de 1870 e 2348 de 25 de Agosto de 1873, art. 2.º, § unico, n.º 6.</b>  		
	Patrimonio estabelecido em terras á Sua!Alteza Imperial a Senhora D. Izabel e seu Augusto. Esposo ...	46

**Obser**

Em virtude do Decreto n.º 6085 de 30 de Dezembro de 1873 foram augmentadas varias consignações da Lei n.º 2348 de 25 de Agosto de 1873, § 27 — 15:889\$383; § 28 — 13:411\$311; § 40 — 2:181\$046; § 41 — 143:903\$052; § 43 — 21:415\$708; Escola Polytechnica — 7:110\$000; § 22 — 8:174\$240; § 26 — 13:151\$200; § 30 — 1:200\$051; § 31 — 18:930\$337; § 35 — 1:583\$600; § 36 — 510\$410; § 37 — 9:609\$400. Conforme a intelligencia dada ao art. 48 da Lei n.º 2348 de 25 de Agosto de 1873, constante do Relatorio do Ministerio da Fazenda e Senadores — a quantia de 123:545\$840, e á do § 15 — Camara dos Deputados — a de 232:630\$081, em consequencia de ter havido

## EXERCICIO DE 1874-1875. DO IMPERIO.

FIXADA.				PAGA.	EXCESSOS.		RESTO A PAGAR.
CREDITOS.					DE CREDITO.	DE DESPEZA.	
ORDINARIO.	SUPPLEMENTARES.		TOTAL.				
Lei n.º 2348 de 25 de Agosto de 1873 e Decreto n.º 6085 de 30 de Dezembro de 1875.	Decreto n.º 5862 de 30 de Janeiro de 1875.	Decreto n.º 6085 de 30 de Dezembro de 1875.					
800:000\$000			800:000\$000	800:000\$000			
96:000\$000			96:000\$000	96:000\$000			
150:000\$000			150:000\$000	150:000\$000			
75:000\$000			75:000\$000	75:000\$000			
102:000\$000			102:000\$000	102:000\$000			
6:000\$000			6:000\$000	6:000\$000			
6:000\$000			6:000\$000	6:000\$000			
6:000\$000			6:000\$000	6:000\$000			
12:000\$000			12:000\$000	12:000\$000			
12:000\$000			12:000\$000	12:000\$000			
7:399\$966			7:399\$966	7:399\$966	740\$878		
2:071\$428			2:071\$428	2:177\$513		106\$085	
776:889\$235			776:889\$235	776:889\$235			
1.128:026\$119			1.128:026\$119	1.128:026\$119			
27:650\$000			27:650\$000	30:450\$000		2:800\$000	
42:000\$000			42:000\$000	46:114\$973		4:114\$973	
186:513\$246			186:513\$246	180:020\$762	6:483\$484		
277:111\$067			277:111\$067	291:916\$084		14:804\$987	301\$395
780:142\$898			780:142\$898	844:610\$175		34:467\$277	15:885\$368
107:890\$000			107:890\$000	94:986\$169	12:903\$831		2:083\$330
236:195\$760			236:195\$760	215:863\$595	20:332\$165		184\$229
396:536\$445			396:536\$445	366:424\$434	30:112\$011		
20:800\$000			20:800\$000	19:800\$959	999\$050		
726:348\$616			726:348\$616	759:923\$291		33:574\$675	220\$000
64:608\$800			64:608\$800	53:041\$992	11:566\$808		
64:357\$383			64:357\$383	63:171\$712	1:185\$671		
47:922\$911			47:922\$911	45:692\$236	2:230\$675		
2:000\$000			2:000\$000	2:000\$000			
14:719\$949			14:719\$949	14:856\$455		136\$506	
48:870\$163			48:870\$163	45:236\$532	3:633\$631		
7:000\$000			7:000\$000	7:000\$000			
2:000\$000			2:000\$000	2:000\$000			
10:000\$000			10:000\$000	10:000\$000			
12:176\$400			12:176\$400	11:413\$767	762\$633		
13:569\$590			13:569\$590	13:496\$677	72\$913		
46:813\$200			46:813\$200	45:754\$640	1:058\$560		
3:373\$333			3:373\$333	2:522\$000	851\$333		
2:000\$000			2:000\$000	2:000\$000			
182:181\$046		495:998\$988	648:180\$034	551:934\$073	96:245\$961		1:142\$820
943:908\$052			943:908\$052	1.031:653\$517		87:745\$465	6:017\$810
38:628\$442			38:628\$442	34:446\$987	4:181\$455		
39:415\$708			39:415\$708	43:870\$935		4:455\$227	6\$000
46:970\$201			46:970\$201	161:888\$243		114:918\$042	
				2:575\$494		2:575\$494	
7.547:089\$958		495:998\$988	8.043:088\$946	8.147:426\$618	105:361\$059	299:698\$731	25:840\$752
	300:000\$000		300:000\$000	155:612\$412	144:387\$538		
			15:000\$000	11:893\$228	3:106\$772		
7.547:089\$958	300:000\$000	495:998\$988	8.353:088\$946	8.314:932\$258	342:885\$419	299:698\$731	25:840\$752

**vações.**

Agosto de 1873 com a quantia de 537:651\$432, a saber: § 14 — 51:632\$386; § 15 — 61:776\$038; § 18 — 30:293\$246; § 23 — 79:766\$445; 46:970\$201; deduzindo-se: do § 12 — 034; do § 16 — 26:600\$000; do § 17 — 6:000\$000; do § 19 — 51:191\$933; § 20 — 360:392\$002; § 21 — § 38 — 3:746\$667; § 42 — 29:431\$558.  
Zenda de 1874, artigo — Creditos supplementares e extraordinarios — adicionou-se a consignaço da verba do § 14 — Camara dos uma convocação extraordinaria desde 16 de Março até 2 de Maio de 1875.

## MINISTERIO DA JUSTIÇA.

§§ DA LEI.		NUMERO DAS TABELLAS.	FIXADA.	PAGA.	EXCESSOS.		RESTO A PAGAR.
			CREDITO ORDINARIO.		DE CREDITO.	DE DESPEZA.	
			<i>Lei n.º 2348 de 23 de Agosto de 1873 Decre. n.º 6076 de 30 de Dez. de 1875.</i>				
1	Secretaria de Estado .....	47	174:987\$600	176:640\$860		1:653\$260	
2	Supremo Tribunal de Justiça.....	48	165:742\$000	149:854\$253	13:887\$745		
3	Relações.....	49	601:175\$803	601:175\$803			99\$996
4	Tribunas do Commercio.....	50	68:000\$000	54:402\$434	13:597\$566		
5	Justiças de 1.ª instancia.....	51	2.356:237\$257	2.356:237\$257			12:006\$135
6	Despeza secreta da Policia.....	52	123:344\$023	89:453\$219	33:890\$804		120\$000
7	Pessoal e material da Policia.....	53	642:237\$313	637:997\$363	4:239\$950		5:345\$187
8	Guarda Nacional.....	54	20:000\$000	13:825\$722	6:174\$278		
9	Condução, sustento e curativo de presos.....	55	101:874\$000	81:858\$139	20:015\$861		9\$700
10	Eventuaes.....	56	2:000\$000	4:008\$726		2:008\$726	89\$500
11	Corpo Militar de Policia.....	57	430:686\$000	461:926\$960		11:240\$960	
12	Guarda Urbana.....	58	406:249\$558	362:239\$657	44:009\$991		
13	Casa de Correção da Côrte.....	59	185:490\$030	190:253\$003		4:762\$973	
14	Obras.....	60	50:000\$000	49:439\$960	560\$040		
15	Classificação e consolidação das leis .....	61	59:183\$000	29:166\$667	30:016\$333		
	Despezas pagas e não escripturadas em exercicios anteriores.....	62		5:866\$107		5:866\$107	
			5.407:206\$586	5.264:346\$140	168:392\$478	25:532\$032	17:670\$518

### Observações.

Em virtude do Decreto n.º 6076 de 30 de Dezembro de 1875 foi augmentada a consignação das seguintes verbas: do § 1.º— 11:897\$600; do § 5.º— 202:848\$004; do § 6.º— 3:344\$023; do § 7.º— 24:551\$565; sobras dos seguintes §§: 8.º— 120:000\$000; 11— 30:000\$000; 12— 92:641\$192.

Conforma a intelligencia dada ao art. 48 da Lei n.º 2348 de 23 de Agosto de 1873, constante do Relatório do Ministerio da Fazenda de 1874, artigo — creditos supplementares, e extraordinarios — addicionou-se á consignação da Lei para o § 3.º a somma de 128:589\$803 e para o § 5.º a de 145:551\$565.

**MINISTERIO DE ESTRANGEIROS.**

§§ DA LEI.	NUMERO DAS TABELLAS.	FIXADA.			PAGA.	EXCESSOS.		RESTO A PAGAR
		CREDITOS.		TOTAL.		DE CREDITO.	DE DESPEZA.	
		ORDINARIO.	EXTRAORDINARIO.					
		<i>Lei n.º 2348 de 25 de Agosto de 1873 e Decr. n.º 6090 de 30 de Dez. de 1875.</i>	<i>Decreto n.º 6089 de 30 de Dez. de 1875.</i>					
1	63	162:395\$000		162:395\$000	155:386\$700	7:008\$210		
2	64	520:148\$184		520:148\$184	513:243\$471	6:904\$713		
3	65	10:866\$666		10:866\$666	6:608\$506	4:258\$160		
4	66	70:291\$444		70:291\$444	70:291\$444			
5	67	96:718\$702	20:000\$000	116:718\$702	100:787\$264	15:961\$438		
6	68	26:991\$670		26:991\$670	29:275\$038	2:283\$368	48\$000	
7	69	130:000\$000		130:000\$000	129:193\$381	806\$619		
<b>Credito especial.</b>								
<i>Decreto n.º 5828 de 22 de Dezembro de 1874.</i>								
Pagamento da reclamação do Conde de Dundonald, testamenteiro do Almirante Lord Cochrane....								
	70			358:206\$999	360:299\$960	2:092\$961		
		1.017:411\$666	20:000\$000	1.037:411\$666	1.004:755\$894	34:939\$140	2:283\$368	
				1.395:618\$665	1.365:053\$854	34:939\$140	4:376\$329	
							48\$000	

**Observação.**

Pelo Decreto n.º 6090 de 30 de Dezembro de 1875 foi diminuida de 19:091\$816 a subvenção do § 2.º; augmentando-se: no § 4.º— 291\$444; no § 5.º— 16:718\$702, e no § 6.º— 1:991\$670.

**MINISTERIO**

§§ DA LEI.		NUMERO DAS TABELLAS.	FI		
			CRE		
			ORDINARIO.	SUPPLEMENTARES.	
			Lei n.º 2348 de 25 de Agosto de 1873 e Decreto n.º 6088 de 30 de Dezembro de 1875.	Lei n.º 2667 de 9 de Outubro de 1875.	Decreto n.º 6087 de 30 de Dezembro de 1875.
1	Secretaria de Estado.....	71	407:770#000		
2	Conselho Naval.....	72	46:907#476		
3	Quartel-General.....	73	24:437#906		
4	Conselho Supremo Militar.....	74	8:932#000		
5	Contadoria.....	75	111:874#618		
6	Intendencia e accessorios.....	76	111:978#455		
7	Auditoria e Executoria.....	77	4:670#000		
8	Corpo da Armada e classes annexas.....	78	760:364#000		
9	Batalhão Naval.....	79	178:468#216		
10	Corpo de Imperiaes Marinheiros.....	80	1.113:000#000		
11	Companhias de Invalidos.....	81	5:888#814		
12	Arsenaes.....	82	3.241:777#784	3.015:404#531	
13	Capitanias de portos.....	83	254:271#000		
14	Força naval.....	84	2.800:000#000	2.706:978#355	550:121#408
15	Navios desarmados.....	85	42:979#002		
16	Hospitaes.....	86	234:093#003		
17	Pharóes.....	87	126:394#670		
18	Escola de Marinha e outros estabelecimentos scientificos.....	88	167:644#416		
19	Reformados.....	89	174:591#208		
20	Obras.....	90	800:000#000		
21	Despezas extraordinarias e eventuaes.....	91	380:000#000		328:486#533
22	Etapas.....	92	8:938#908		
			10.674:648#473	5.722:382#886	878:607#941
	<b>Credito especial.</b>				
	<b>Lei n.º 1177 de 9 de Setembro de 1862 art. 22</b>				
	§ 3.º				
	Indemnização de prezas da guerra do Rio da Prata.....	93			
			10.674:648#473	5.722:382#886	878:607#941

**Obser**

Em virtude do Decr. n.º 6088 de 30 de Dezembro de 1875, transportou-se a quantia de 282:830#915; a saber: de § 4.º — 2:000#000; do § 22 — 2:011#092; augmentando-se a consignação: do § 2.º com 4:107#476; § 3.º — 4:317#906; § 6.º — 10:804#955; § 12 —

**DA MARINHA.**

XADA.		TOTAL.	PAGA.	EXCESSOS.		RESTO A PAGAR.
DITOS.				DE CREDITO.	DE DESPEZA.	
EXTRAORDINARIOS.						
Decreto n.º 3784 de 4 de Novembro de 1874.	Decreto n.º 6086 de 30 de Dezembro de 1875.					
		107:770#000	108:188#884		418#884	
		46:907#476	45:607#476	1:300#000		
		24:437#006	21:557#906	2:880#000		
		8:932#000	7:667#538	1:264#162		
		111:574#618	108:191#823	3:382#795		
		111:978#455	111:840#297	138#158		
		4:670#000	4:669#984	#016		
		760:364#000	759:527#407	836#593		144#004
		178:468#216	176:289#582	2:178#634		
		1.113:000#000	1.087:679#791	25:320#209		806#765
		5:855#814	3:900#223	1:955#591		
3.000:000#000		9.257:182#313	9.268:374#235		11:191#920	4:286#904
		234:271#000	244:497#264	9:773#736		587#300
		6.057:099#763	5.972:118#874	84:983#889		2:617#197
		42:979#002	42:481#961	497#041		
	49:390#963	283:483#063	280:546#741	2:937#222		140#916
		126:394#670	110:743#995	15:650#673		757#851
		167:644#416	162:660#895	4:983#521		
		174:591#208	168:633#113	5:958#095		833#884
	455:262#836	1.255:262#836	1.094:788#620	160:174#216		6:539#332
		678:486#533	887:986#022		209:499#489	739#820
		8:933#908	8:069#400	869#508		
3.000:000#000	504:653#799	20.780:293#099	20.676:019#031	325:384#361	221:110#293	17:447#973
		35:613#932	1:496#903	34:117#049		
3.000:000#000	504:653#799	20.815:907#051	20.677:515#934	359:501#410	221:110#293	17:447#973

**vação.**

do § 5.º — 5:425#382; do § 9.º — 52:777#784; do § 10 — 187:000#000; do § 11 — 4:831#702; do § 17 — 12:804#955; do § 18 — 16:000#000; 241:777#781; § 15 — 4:831#702; § 19 — 17:011#092.

§§ DA LEI.		NUMERO DAS TABELLAS.
1	Secretaria de Estado e Repartições annexas.....	94
2	Conselho Supremo Militar.....	95
3	Pagadoria das Tropas da Corte.....	96
4	Archivo Militar e officina lithographica.....	97
5	Instrucção Militar.....	98
6	Arsenaes de guerra e armazens de artigos bellicos.....	99
7	Corpo de saude e hospitaes.....	100
8	Exercito.....	101
9	Commissões militares.....	102
10	Classes inactivas.....	103
11	Ajudas de custo.....	104
12	Fabricas.....	105
13	Presidios e colonias militares.....	106
14	Obras militares.....	107
15	Diversas despezas e eventuaes.....	108
	Repartições de Fazenda.....	109
	Despezas pagas e não escripturadas em exercicios anteriores.....	110

**Obscr**

O Decreto n.º 6377 de 30 de Dezembro de 1875 augmentou com 1.271:322\$048 a consignação das seguintes verbas: diminuindo: no § 1.º — 9:044\$453; § 3.º — 403\$530; § 4.º — 3:652\$272; § 5.º — 48:937\$736; § 8.º — 436:603\$923; § 9.º — 28:748\$321;

**DA GUERRA.**

FIXADA.			PAGA.	EXCESSOS.		RESTO A PAGAR.
CREDITOS.				DE CREDITO.	DE DESPEZA.	
ORDINARIO.	EXTRAORDINARIO.					
<i>Lei n.º 2318 de 25 de Agosto de 1873, e Decreto n.º 6077 de 30 de Dezembro de 1875.</i>	<i>Decreto n.º 5880 de 26 de Fevereiro de 1875.</i>	<i>Decreto n.º 6078 de 30 de Dez. de 1875.</i>	TOTAL.			
195:836\$547			195:836\$547	190:967\$097	4:869\$450	
39:503\$801	2:400\$000		41:903\$801	45:548\$381		3:644\$580
32:654\$470			32:654\$470	32:654\$470		
25:795\$728			25:795\$728	37:398\$494		11:602\$766
270:261\$764			270:261\$764	258:523\$611	11:738\$153	
3.743:607\$015	980:000\$000	1.438:856\$170	6.162:463\$185	5.867:729\$153	294:734\$032	28:145\$661
951:854\$229	51:322\$911		1.003:177\$140	1.038:004\$226		15:046\$888
7.613:834\$077	878:732\$300		8.492:263\$377	8.408:240\$379	84:022\$998	1:033\$463
69:756\$679			69:756\$679	84:566\$624		14:800\$945
933:068\$745			933:068\$745	969:249\$345		36:180\$600
19:033\$600			19:033\$600	19:962\$600		929\$000
237:457\$204			237:457\$204	244:256\$182		6:798\$918
223:899\$541			223:899\$541	262:762\$503		38:862\$962
757:232\$761			757:232\$761	1.057:420\$301		300:187\$540
675:882\$677	286:413\$000		962:295\$677	1.012:334\$612		50:038\$935
14:544\$726	30:969\$000		45:513\$726	45:723\$726		210\$000
				33:862\$115		33:862\$115
15.803:920\$504	2.229:837\$211	1.438:856\$170	19.472:613\$945	19.669:203\$789	395:364\$633	591:954\$477
						81:452\$482

vação.

do § 2.º — 2:017\$801; do § 6.º — 971:585\$615; do § 7.º — 157:291\$229; do § 15 — 125:882\$677; — Repartições de Fazenda — 14:544\$726; § 10 — 437:082\$072; § 11 — 80:966\$400; § 12 — 20:154\$293; § 13 — 62:863\$809; § 14 — 142:767\$239.



§§ DA LEI.		NUMERO DAS TABELLAS.
1	Juros, amortização e mais despesas da divida externa pertencente ao Estado, ao cambio par do 27.....	111
2	Ditos idem da divida interna fundada.....	112
3	Ditos idem da divida inscripta, etc.....	113
4	Caixa de amortização e secção de substituição e assignatura do papel-mocda, etc.....	114
5	Pensionistas e aposentados.....	115
6	Empregados de Repartições extinctas.....	116
7	Thesouro Nacional e Thesourarias de Fazenda, etc.....	117
8	Juizo dos Feitos da Fazenda.....	118
9	Estações de arrecadação, etc.....	119
10	Casa da Moeda e officina de estamperia e impressão do Thesouro Nacional.....	120
11	Administração de proprios nacionaes e de terrenos diamantinos.....	121
12	Typographia Nacional e <i>Diario Official</i> .....	122
13	Ajudas de custo.....	123
14	Gratificações por serviços temporarios e extraordinarios.....	124
15	Dita por trabalhos fóra das horas do expediente.....	125
16	Despezas eventuaes, etc.....	126
17	Premios, juros reciprocos, etc.....	127
18	Juros do emprestimo do cofre dos orphãos.....	128
19	Obras.....	129
20	Exercicios findos.....	130
21	Adiantamento da garantia de 2 % provinciaes ás estradas de ferro da Bahia, Pernambuco e S. Paulo.....	131
22	Reposições e restituções.....	132
	Despezas pagas e não escripturadas em exercicios anteriores.....	133
	Dita não classificada.....	134
<b>Creditos especiaes.</b>		
<b>Lei de 15 de Novembro de 1827, art. 13.</b>		
	Pagamento de divida inscripta.....	135
<b>Decreto n.º 1748 de 13 de Outubro de 1869, art. 17.</b>		
	Pagamento a Jeronymo José Tavares, importancia de custas em que foi condemnada a fazenda nacional.....	136
<b>Leis n.ºs 1837 de 27 de Setembro de 1870 e 2346 de 28 de Agosto de 1873, art. 7.º § 4.º</b>		
	Cunhagem de moedas de nickel.....	137
<b>Lei n.º 2348 de 28 de Agosto de 1873, art. 11 § 5.º n.º 2.</b>		
	Premio, não excedente de 50\$000 por tonelada dos navios que se construirem no Imperio.....	138
<b>Decreto n.º 5469 de 19 de Novembro de 1873.</b>		
	Cunhagem de moedas de bronze.....	139

Obser

O Decreto n.º 6030 de 31 de Dezembro de 1875 augmentou com a quantia de 863:000\$000 a consignação das seguintes verbas: § 13 — 3:000\$000; § 17 — 10:171\$240; § 18 — 120:000\$000; deduzindo: do § 3.º — 35:000\$000; § 6.º — 8:000\$000; — § 10 — 470:000\$000; ao § 1.º; 162:922\$000 ao § 2.º; 50:139\$883 ao § 4.º; 686:694\$974 ao § 9.º

Feitas as alterações supra indicadas, ficaram ainda em algumas verbas excessos de despesa que assim se explicam:

9. Nasce a differença de ter sido a renda arrecadada superior á orçada, e consequentemente maior a despesa de porcentagens.

12. Tendo chegado neste exercicio machinas e instrumentos mandados vir da Europa para o novo estabelecimento, augmentou

17. E' devido o excesso de despesa á ter sido a circulação de bilhetos do Thesouro superior á calculada no orçamento.

18. A maior despesa provém de ter sido superior á orçada a somma dos emprestimos recolhidos aos cofres publicos.

22. A sua natureza variavel explica a differença que se deu nesta verba, de cuja dotação transportou-se para outras a

**DA FAZENDA.**

FIXADA.		TOTAL.	PAGA.	EXCESSOS.		RESTO A PAGAR.
CREDITOS				DE CREDITO.	DE DESPEZA.	
ORDINARIO.	SUPPLEMENTAR.					
<i>Lei n.º 2349 de 25 de Agosto de 1873 e Decreto n.º 6085 de 30 de Dezembro de 1875.</i>	<i>Decr. n.º 6090 A de 31 de Dezembro de 1875.</i>					
11.097:140\$589		11.097:140\$589	11.073:269\$261	23:871\$328		
17.551:122\$000		17.551:122\$000	17.537:434\$000	13:688\$000		180\$000
15:000\$000		15:000\$000	3:953\$576	11:044\$424		
299:342\$883		299:342\$883	293:779\$470	5:563\$413		
2.120:000\$004		2.120:000\$004	2.082:774\$712	37:225\$292		13:636\$095
36:472\$000		36:472\$000	32:051\$871	4:420\$429		
1.638:000\$000		1.638:000\$000	1.622:438\$577	15:561\$423		421\$500
143:000\$000		143:000\$000	120:547\$653	24:452\$347		41\$841
4.785:000\$734		4.785:000\$734	4.965:895\$128		180:804\$394	80\$431
214:333\$334		214:333\$334	198:749\$26	15:583\$508		
100:000\$000		100:000\$000	96:781\$487	3:218\$513		16\$066
233:666\$666		233:666\$666	242:720\$434		7:033\$768	
38:000\$000		38:000\$000	26:706\$149	11:293\$851		
20:000\$000		20:000\$000	11:508\$568	8:491\$432		
30:000\$000		30:000\$000	30:000\$000			7:640\$300
663:840\$000		663:840\$000	317:765\$929	346:074\$071		
1.448:671\$240	351:323\$760	1.800:000\$000	1.850:336\$344		50:336\$344	88\$176
520:000\$000		520:000\$000	530:672\$896		10:672\$896	
1.570:000\$000		1.570:000\$000	1.438:941\$679	133:018\$321		
800:000\$000		800:000\$000	793:569\$713	4:430\$287		
554:450\$333		554:450\$333	468:179\$296	88:271\$037		
45:793\$000		45:793\$000	58.992\$816		13:199\$816	
			24:307\$185		24:307\$185	
			839\$389		839\$389	
43.927:832\$783	351:323\$760	44.279:161\$543	43.822:257\$959	744:267\$376	287:303\$792	22:103\$800
		4:600\$000	4:600\$000			
		3:670\$000	3:670\$000			
		377:931\$057	190:451\$815	187:479\$242		
		8:385\$600	8:385\$600			
		1.990:641\$230	17:053\$525	1.973:587\$705		
43.927:832\$783	351:323\$760	46.664:380\$430	44.046:418\$809	2.905:274\$323	287:303\$792	22:103\$800

**vações.**

§ 5.º — 124:400\$000; § 7.º — 98:133\$000; § 8.º — 37:863\$000; § 9.º — 358:988\$760; § 10 — 31:149\$334; § 11 — 45:700\$000; § 12 — 33:590\$666  
 § 19 — 200:000\$000; § 21 — 100:000\$000; § 22 — 50:000\$000.

de 1874, artigo — Creditos supplementares e extraordinarios —, adicionaram-se ao votado na lei as seguintes quantias: 1.178:171\$700

a despeza desta verba.

somma de 50:000\$000.

§§ DA LEI.		NUMERO DAS TABELLAS.
1	Secretaria de Estado.....	140
2	Sociedade Auxiliadora da Industria Nacional.....	141
3	Acquisição de plantas, etc.....	142
4	Auxilio ao Dr. Martius.....	143
5	Eventuaes.....	144
6	Jardim Botânico da Lagôa de Rodrigo de Freitas.....	145
7	Dito do Passeio Publico.....	146
8	Corpo de Bombeiros.....	147
9	Iluminação publica.....	148
10	Garantia de juros ás estradas de ferro.....	149
11	Estrada de ferro D. Pedro II.....	150
12	Obras Publicas.....	151
13	Esgoto da cidade.....	152
14	Telegraphos.....	153
15	Terras publicas e colonisação.....	154
16	Catechese e civilisação de indios.....	155
17	Subvenção ás companhias de navegação por vapor.....	156
18	Correio Geral.....	157
19	Museu Nacional.....	158
20	Manumissões.....	159
	Despezas pagas e não escripturadas em exercicios anteriores.....	160
<b>Creditos especiaes.</b>		
<i>Lei n.º 1983 de 17 de Julho de 1871.</i>		
	Art. 2.º §§ 1.º e 2.º Estudos para o prolongamento das estradas de ferro da Bahia, Pernambuco e S. Paulo.. {	161
	§ 3.º Carta itineraria do Imperio.....	
	<i>Decreto n.º 2397 de 10 de Setembro de 1873.</i>	
	Estrada de ferro do Rio Grande do Sul ás suas fronteiras.....	162
	<i>Decreto n.º 2450 de 24 de Setembro de 1873.</i>	
	Garantia de juros ás companhias que construirẽ estradas de ferro.....	163
	<i>Decreto n.º 5312 de 31 de Dezembro de 1873, art. 11.</i>	
	Melhoramento de portos.....	164
	<i>Decreto n.º 5527 de 17 de Janeiro de 1874.</i>	
	Exposição nacional em Vienna d'Austria.....	165
	<i>Decreto n.º 5793 de 11 de Novembro de 1874.</i>	
	Exposição nacional e internacional na Philadelphia.....	166
	<i>Lei n.º 2640 de 22 de Setembro de 1875, art. 19, § 8.º.</i>	
	Prolongamento da estrada de ferro D. Pedro II.....	167
	Estudos da de Coritiba a Miranda.....	

Obser

O algarismo que figura no fixado para o Decreto n.º 5312 de 31 de Dezembro de 1873, art. 11, é o saldo transportado do Ministerio Tendo a Lei n.º 2640 de 22 de Setembro de 1875, votado no art. 19 § 8 a quantia de 9.528.211\$000 para prolongamento da Estrada de todo o credito, devendo o excesso ser transportado para 1875-76.

Recapi

<b>Ministerios</b> .....	Imperio.....
	Justiça.....
	Estrangeiros.....
	Marinha.....
	Guerra.....
	Fazenda.....
	Agricultura, Commercio e Obras Publicas...

**COMMERCIO E OBRAS PUBLICAS.**

FIXADA.	PAGA.	EXCESSOS.		RESTO A PAGAR.
		DE CREDITO.	DE DESPEZA.	
Lei n.º 2348 de 25 de Agosto de 1873.				
170:000\$000	313:442\$740		143:142\$740	
6:000\$000	6:000\$000			
80:000\$000	61:708\$118	18:291\$882		
10:000\$000	7:981\$467	2:018\$533		
20:000\$000	50:742\$193		30:742\$193	35\$100
24:000\$000	21:000\$000			
10:000\$000	9:999\$995	004		
113:000\$000	203:396\$821		90:396\$821	
576:045\$740	611:437\$660		33:391\$020	
1.258:806\$373	1.328:089\$906		69:283\$533	
3.908:814\$000	4.174:819\$170		265:705\$170	
1.394:678\$510	2.329:068\$129		934:329\$580	24:860\$359
875:280\$000	969:702\$000		83:422\$000	
1.400:000\$000	1.974:697\$787		574:697\$787	
2.000:000\$000	2.756:025\$806		756:025\$806	4:411\$500
200:000\$000	94:063\$834	105:936\$166		2:830\$997
3.436:000\$000	3.296:408\$482	139:591\$518		
1.050:000\$000	1.214:423\$338		164:423\$338	1:274\$007
40:000\$000	39:079\$552	920\$448		16\$800
58:649\$763	58:649\$763			
	5:460\$497		5:460\$497	
16.631:274\$446	19.519:297\$010	266:095\$231	3.154:721\$454	33:430\$163
536:407\$847	536:407\$847			
19:720\$391	19:720\$391			
400:000\$000	556:332\$653		156:332\$653	
277:180\$200	277:180\$200			
137:400\$000	137:400\$000			
50:780\$981	5:304\$409	43:416\$572		
232:000\$000	51:470\$463	180:520\$537		79\$600
13.646:808\$440	4.476:583\$442	9.170:224\$008		
1.639:600\$000	938:166\$100	711:833\$900		
33.581:542\$275	26.517:863\$124	10.374:733\$258	3.311:054\$107	33:509\$763

vações.

rio da Marinha quando passou para o d'Agricultura o serviço do melhoramento dos portos.  
ferro D. Pedro II, e a de 1.650:000\$000 para estudos da de Curitiba a Miranda nos exercicios de 1874-75 e 1875-76, inclue-se nesta tabella

tulação.

FIXADA.	PAGA.	EXCESSOS.		RESTO A PAGAR.
		DE CREDITO.	DE DESPEZA.	
8.358:088\$946	8.314:932\$258	342:855\$419	299:698\$731	25:840\$752
5.407:206\$586	5.24:346\$140	168:392\$478	25:532\$632	17:670\$518
1.395:618\$668	1.365:055\$854	34:939\$140	4:376\$329	48\$000
20.815:907\$051	20.677:815\$934	359:501\$410	221:110\$293	17:447\$973
19.472:613\$945	19.661:293\$789	395:364\$633	591:954\$477	84:452\$482
46.664:389\$470	44.046:418\$899	2.908:751\$954	290:781\$423	22:105\$809
33.581:542\$275	26.517:863\$124	10.374:733\$258	3.311:054\$107	33:509\$763
133.695:366\$898	125.855:335\$998	14.584:538\$292	4.744:507\$392	201:075\$297

**MINISTERIO DO IMPERIO.**

MINISTERIO DO IMPERIO.

TABELLA N. 1.

§ 1. Dotação de Sua Magestade o Imperador.

Paga no Municipio da Córte ..... 800:000\$000

TABELLA N. 2.

§ 2. Dotação de Sua Magestade a Imperatriz.

Paga no Municipio da Córte..... 96:000\$000

TABELLA N. 3.

§ 3. Dotação da Princeza Imperial a Senhora D. Izabel.

Paga no Municipio da Córte ..... 150:000\$000

TABELLA N. 4.

§ 4. Dotação do Sr. Duque de Saxe, viuvo de Sua Alteza a Princeza Senhora D. Leopoldina.

Paga no Municipio da Córte..... 75:000\$000

MINISTERIO DO IMPERIO.

TABELLA N. 5.

§ 5. Dotação da Princesa a Senhora D. Januaria e aluguel de casa.

Paga em Londres..... 102:000#000

TABELLA N. 6.

§ 6. Alimentos do Principe o Senhor D. Pedro.

Pagos no Municipio da Côrte..... 6:000#000

TABELLA N. 7.

§ 7. Alimentos do Principe o Senhor D. Augusto.

Pagos no Municipio da Côrte..... 6:000#000

TABELLA N. 8.

§ 8. Alimentos do Principe o Senhor D. José.

Pagos no Municipio da Côrte..... 6:000#000

MINISTERIO DO IMPERIO.

TABELLA N. 9.

§ 9. Alimentos do Principe o Senhor D. Luiz.

Pagos no Municipio da Côte..... 6:000#000

TABELLA N. 10.

§ 10. Alimentos do Principe o Senhor D. Luiz.

Pagos no Municipio da Côte..... 12:000#000

TABELLA N. 11.

§ 11. Alimentos do Principe o Senhor D. Felipe.

Pagos no Rio Grande do Sul..... 12:000#000

TABELLA N. 12.

§ 12. Mestres da Familia Imperial.

	MUNICIPIO DA CÔRTE.
De francez.....	399#996
De escripta e geographia.....	100#000
De leitura e sciencias positivas.....	559#128
De inglez.....	799#992
De dansa.....	800#000
De allemão.....	799#999
De italiano.....	799#992
De historia da philosophia.....	799#995
De desenho.....	799#992
De musica.....	799#994

6:659#088



MINISTERIO DO IMPERIO.

TABELLA N. 13.

§ 13. Gabinete Imperial.

	MUNICIPIO DA CÔRTE.
<i>Pessoal.</i>	
Porteiro .....	1:299,986
Encarregado dos trabalhos de escripta do Conselho de Estado pleno.....	171,427
<i>Diversas despesas.</i>	
Papel, etc., para o expediente do Gabinete Imperial e Conselho de Estado.....	658,100
Asscio e despezas miudas.....	48,000
	2:177,513

TABELLA N. 14.

§ 14. Camara dos Senadores.

	MUNICIPIO DA CÔRTE.
CAMARA.	
Senadores .....	655:985,330
SECRETARIA.	
Official-maior.....	6:399,996
Officiaes.....	13:858,378
Amanuenses .....	6:842,457
Gratificação ao Official encarregado da redacção das actas.....	199,995
Dita ao encarregado da escripturação do cofre da despeza.....	199,996
Dita ao encarregado do archivo e bibliotheca.....	199,992
Porteiros .....	5:682,749
Continuos .....	1:709,980
Guardas .....	7:189,341
Correio a cavallo.....	1:330,635
<i>Expediente.</i>	
Impressões, papel, pennas, etc.....	8:816,600
<i>Diversas despesas.</i>	
Publicação das discussões e trabalhos do Senado.....	67:219,542
Aluguel de casa para o Porteiro.....	768,000
Compra e conservação dos moveis e decorações.....	300,000
Luz e despezas miudas.....	186,244
	776:889,235

Natureza dos vencimentos.

Subsidios .....	655:985,330
Ordenados .....	32:352,084
Gratificações .....	11:261,435
	699:598,849

MINISTERIO DO IMPERIO.

TABELLA N. 15.

§ 15. Camara dos Deputados.

		MUNICIPIO DA CÔRTE.
CAMARA.		
Deputados.....		964:669\$245
SECRETARIA.		
Official-maior.....		6:399\$990
Officiaes.....		32:199\$940
Porteiros.....		3:702\$633
Continuos.....		6:115\$134
Guardas das galerias.....		5:717\$048
Correios.....		2:400\$000
<i>Pessoal dispensado do serviço.</i>		
Officiaes.....		7:599\$982
Porteiros.....		1:399\$992
Continuo.....		799\$992
<i>Diversas despesas.</i>		
Gratificações extraordinarias.....		6:134\$004
Impressões.....		15:607\$000
Publicação das discussões.....		68:275\$617
Consignação para as despesas da Secretaria.....		2:400\$000
Dita para a limpeza e asseio da casa.....		200\$000
Moveis, luz e despesas miudas.....		4:405\$542
		<b>1.128:026\$119</b>

Natureza dos vencimentos.

Subsidios.....	964:669\$245
Ordenados.....	48:551\$442
Gratificações.....	17:783\$299
	<b>1.031:003\$986</b>

MINISTERIO DO IMPERIO.

TABELLA N. 16.

§ 16. Ajudas de custo de vinda e volta dos Deputados.

<i>Pagas no Municipio da Corte.</i>		
Frederico Augusto Xavier de Brito.....	Rio de Janeiro.....	250\$000
Augusto Leal de Menezes.....	Bahia.....	400\$000
Manoel Sobral Pinto.....	Alagoas.....	500\$000
Olympio Euzebio de Arroxellas Galvão.....	»	300\$000
Barão de Piratininga.....	S. Paulo.....	250\$000
José Alves dos Santos.....	»	250\$000
Rodrigo Augusto da Silva.....	»	250\$000
Manoel Eufrazio Corrêa.....	Paraná.....	250\$000
Thomaz Pedro de Bittencourt Cotrim.....	Santa Catharina.....	250\$000
Conde de Porto Alegre.....	S. Pedro.....	400\$000
Francisco Carlos de Araujo Brusque.....	»	400\$000
Balbino Candido da Cunha.....	Minas Geraes.....	250\$000
Carlos Peixoto de Mello.....	»	250\$000
Diogo Luiz de Almeida Pereira de Vasconcellos.....	»	250\$000
Ignacio Antonio de Assis Martins.....	»	250\$000
Joaquim Bento de Oliveira Junior.....	»	250\$000
Joaquim Pedro de Mello.....	»	250\$000
João Ribeiro de Campos Carvalho.....	»	250\$000
José Calmon Nogueira Valle da Gama.....	»	250\$000
José Ignacio de Barros Cobra.....	»	250\$000
José Pereira dos Santos.....	»	250\$000
Luiz Eugenio Horta Barbosa.....	»	250\$000
Salathiel de Andrade Braga.....	»	250\$000
		6:700\$000
<i>Paga na Provincia do Espirito Santo.</i>		
Heleodoro José da Silva.....	Espirito Santo.....	150\$000
<i>Pagas na Provincia da Bahia.</i>		
Antonio Ladislão de Figueiredo Rocha.....	Bahia.....	400\$000
Cicero Dantas Martins.....	»	400\$000
Francisco de Azevedo Monteiro.....	»	400\$000
Henrique Jorge Rebello.....	»	400\$000
Innocencio Marques de Araujo Góes.....	»	400\$000
Innocencio Marques de Araujo Góes Junior.....	»	400\$000
José Augusto Chaves.....	»	400\$000
Luiz Antonio Pereira Franco.....	»	400\$000
Manoel Joaquim Bahia.....	»	400\$000
Piel José de Carvalho.....	Sergipe.....	400\$000
		4:000\$000
<i>Paga na Provincia das Alagoas.</i>		
Bernardo Antonio de Mendonça Castello Branco.....	Alagoas.....	500\$000
<i>Pagas na Provincia de Pernambuco.</i>		
Antonio Joaquim de Moraes e Silva.....	Pernambuco.....	600\$000
Barão de Araçagy.....	»	600\$000
Francisco Raphael de Mello Rego.....	»	600\$000
Ignacio Joaquim de Souza Leão.....	»	600\$000
Joaquim Pinto de Campos.....	»	600\$000
Manoel Arthur de Hollanda Cavalcanti.....	»	600\$000
Manoel Clementino Carneiro da Cunha.....	»	1:200\$000
Tarquinio Bráulio de Souza Amarantho.....	Rio Grande do Norte...	600\$000
José Bernardo Galvão Alcoforado.....	Ceará.....	600\$000
		6:000\$000

*Continuação da tabella—Ajudas de custo de vinda e volta dos Deputados.*

<i>Pagas na Provincia da Parahyba.</i>			
Elias Frederico de Almeida e Albuquerque.....	Parahyba.....	600\$000	
Francisco Pinto Pessoa.....	»	600\$000	1:200\$000
<i>Pagas na Provincia do Ceará.</i>			
Matheus Casado de Araujo Lima Arnaud.....	Alagóas.....	700\$000	
Manoel Fernandes Vieira.....	Ceará.....	700\$000	
Paulino Nogueira Borges da Fonseca.....	»	700\$000	
Heraclito de Alencastro Pereira da Graça.....	Maranhão.....	700\$000	2:800\$000
<i>Pagas na Provincia do Piauhy.</i>			
Agessiláo Pereira da Silva.....	Piauhy.....	900\$000	
Manoel Pinheiro de Miranda Ozorio.....	»	900\$000	1:800\$000
<i>Pagas na Provincia do Maranhão.</i>			
Augusto Olympio Gomes de Castro.....	Maranhão.....	750\$000	
Barão de Penalva.....	»	750\$000	
Fernando Alves de Carvalho.....	»	750\$000	
José da Silva Maia.....	»	750\$000	3:000\$000
<i>Pagas na Provincia do Pará.</i>			
Antonio Joaquim Gomes do Amaral.....	Pará.....	800\$000	
Manoel José de Siqueira Mendes.....	»	800\$000	1:600\$000
<i>Pagas na Provincia de S. Paulo.</i>			
Delfino Pinheiro de Uihóa Cintra.....	S. Paulo.....	250\$000	
João Mendes de Almeida.....	»	250\$000	
Joaquim Lopes Chaves.....	»	250\$000	750\$000
<i>Pagas na Provincia de S. Pedro.</i>			
Florencio Carlos de Abreu e Silva.....	S. Pedro.....	400\$000	
Gaspar da Silveira Martins.....	»	400\$000	
Luiz da Silva Flores.....	»	400\$000	1:200\$000
<i>Pagas na Provincia de Minas Geraes.</i>			
A tres deputados.....			750\$000
			30:450\$000

MINISTERIO DO IMPERIO.

TABELLA N. 17.

§ 17. Conselho de Estado.

Conselheiros.....	MUNICIPIO DA CORTE. 46:144\$973
-------------------	---------------------------------------

TABELLA N. 18.

§ 18. Secretaria de Estado.

<i>Pessoal.</i>		MUNICIPIO DA CORTE.
Ministro e Secretario de Estado.....		12:000\$000
Director Geral.....		2:432\$239
Directoras.....		15:554\$571
Sub-Directores.....		12:474\$332
Chefes de Secção.....		12:714\$896
Primeiros Officiaes.....		5:846\$178
Segundos ditos.....		6:676\$609
Officiaes.....		26:787\$605
Amanuenses.....		15:076\$010
Praticantes.....		1:675\$126
Porteiro.....		2:400\$000
Ajudante.....		1:742\$422
Continuos.....		4:293\$262
Correios.....		6:061\$178
Gratificação aos Officiaes do gabinete do Ministro.....		4:800\$000
<i>Expediente.</i>		
Papel, pennas e outros artigos.....		5:827\$060
Impressões e encadernações.....		28:992\$324
<i>Diversas despezas.</i>		
Gratificações por diversos serviços.....		3:582\$198
Dita aos Correios para cavalgadura.....		800\$000
Dita aos ordenanças do Ministro.....		700\$000
Serventes.....		4:384\$960
Compra e concerto de moveis e utensilios.....		2:780\$000
Dita de livros, mappas, etc.....		971\$500
Exemplares dos apontamentos sobre o contencioso.....		700\$000
Agua, luz e despezas miudas.....		757\$292
		180:029\$762

Natureza dos vencimentos.

Ordenados.....	94:919\$922
Gratificações.....	36:144\$506
	131:034\$428

TABELLA

§ 19. Presidencias

	MUNICIPIO DA CÔRTE.	RIO DE JANEIRO.	ESPIRITO SANTO.	BAHIA.	SERGIPE.	ALAGÓAS.	PERNAMBUCO.	PARAIBYBA	RIO GRANDE DO NORTE.	CEARÁ.
<b>PESSOAL.</b>										
Presidente.....		7:000\$000	4:999\$996	8:000\$000	4:999\$991	5:999\$999	8:000\$000	6:000\$000	4:999\$991	5:879\$030
Dito do Piauhy.....							1:339\$285			
Secretario.....		1:999\$992	1:083\$325	2:143\$152	1:200\$996	1:499\$999	1:999\$992	1:500\$000	1:249\$992	1:374\$999
Dito do Ceará.....							125\$000			
Guarda-mobilia.....		150\$000	60\$000	117\$027	69\$000	83\$225	148\$790	90\$000	60\$000	90\$030
<i>Ajudas de custo e despesas de viagem.</i>										
A Presidentes.....										
Ao do Rio de Janeiro.....	4:000\$000									
Ao do Espirito Santo.....	3:373\$333						833\$377			
Ao das Alagóas.....										
Ao de Pernambuco.....	4:900\$000									
Ao do Rio Grande do Norte.....							3:141\$332			
Ao do Ceará.....	4:013\$333									
Ao do Piauhy.....							4:701\$332			
Ao do Maranhão.....	4:000\$300									
Ao do Pará.....	5:633\$000				4:810\$000					
Ao do Amazonas.....										
Ao do Paraná.....	3:613\$333									
Ao de Santa Catharina.....	6:393\$332						786\$664		237\$333	
Ao do Rio Grande do Sul.....	4:063\$333									
Ao de Minas Geraes.....	11:120\$000									
<i>Diversas despesas.</i>										
Acquisição e conservação de mobilia e objectos de decoração.....	9:633\$400				2:000\$300	3:260\$900	268\$000		600\$000	
Iluminação em dias de festividade nacional.....			19\$200	100\$000			100\$000	13\$410	19\$200	89\$860
Aluguel de casas.....						799\$976		1:200\$000	1:999\$992	
Transmissão de telegrammas.....							99\$900			
Encanamento e appparelhos de gaz para o palacio.....										
Agua, luz e despesas miudadas.....		14\$034	109\$992	900\$000	283\$280	239\$880	600\$044	240\$000	199\$991	359\$720
<i>Despesa das Provincias paga na Côrte.</i>										
Vencimento do Presidente do Rio de Janeiro.....	3:11\$074									
Idem do do Ceará.....	2:41\$935									
Idem do do Maranhão.....	2:32\$257									
Idem do Secretario do Espirito Santo.....	208\$332									
Aluguel do palacio da Presidência do Rio de Janeiro.....	3:090\$000									
Iluminação externa do mesmo em dias de festividade nacional.....	57\$300									
	65:909\$662	9:164\$046	6:362\$513	11:292\$179	13:483\$267	11:892\$079	22:218\$716	9:168\$140	9:386\$499	7:793\$609

Natureza dos

	MUNICIPIO DA CÔRTE.	RIO DE JANEIRO.	ESPIRITO SANTO.	BAHIA.	SERGIPE.	ALAGÓAS.	PERNAMBUCO.	PARAIBYBA	RIO GRANDE DO NORTE.	CEARÁ.
Ordenados.....	1:033\$598	9:014\$046	6:083\$321	10:045\$152	6:299\$987	7:499\$998	11:539\$321	7:625\$000	6:249\$983	7:254\$029
Gratificações.....		150\$000	60\$000	247\$027	60\$000	83\$225	148\$790	90\$000	60\$000	90\$000
	1:033\$598	9:164\$046	6:143\$321	10:292\$179	6:359\$987	7:583\$223	11:688\$111	7:715\$000	6:309\$983	7:344\$029

IMPERIO.

N. 19.

de Provincia.

PIAUHY.	MARANHÃO	PARÁ.	AMAZONAS.	S. PAULO.	PARANÁ.	SANTA CA- THARINA.	S. PEDRO.	MINAS.	GOYAZ.	MATO GROSSO.	TOTAL.
5:254#761	6:873#293	6:999#096	6:000#000	6:999#990	6:000#000	4:990#123	7:999#992	6:999#995	6:000#000	7:999#992	127:997#119
1:479#168	1:749#996	1:133#561	1:637#844	1:900#000	1:496#638	1:400#000	1:973#109	2:333#636	1:500#000	1:999#992	1:539#285
59#999	120#000	120#000		90#000	60#000	60#000	120#000	120#000	60#000	59#288	32:787#391
											128#000
											1:758#326
1:238#660							2:790#000	500#000		7:000#000	11:528#660
			2:260#000			1:520#000					4:000#000
											5:633#333
											2:353#377
											4:960#000
											3:141#332
											4:013#333
											4:701#332
											4:000#000
											5:633#000
											4:840#000
											3:613#333
											7:547#329
											4:963#333
				63#480							11:183#480
1:476#500							1:092#500	3:585#630			21:931#030
12#000	75#000	120#000	43#200			58#503	8#000	18#460	40#000	24#000	741#463
1:200#000			2:400#000		1:800#000						9:399#968
											99#900
							3:134#000				3:134#000
190#995	300#000	406#160	225#000	200#990	259#433	171#082	300#000	631#173	190#992	190#996	6:230#102
											301#074
											241#935
											282#257
											208#332
											3:000#000
											57#000
10:921#083	9:118#289	8:779#717	12:566#044	9:353#460	9:616#091	8:199#708	17:417#601	14:189#194	7:799#992	17:283#865	291:916#054

vencimentos.

PIAUHY.	MARANHÃO	PARÁ.	AMAZONAS.	S. PAULO.	PARANÁ.	SANTA CA- THARINA.	S. PEDRO.	MINAS.	GOYAZ.	MATO GROSSO.	TOTAL.
6:733#029	8:623#289	8:133#557	7:637#844	8:599#990	7:496#638	6:390#123	9:073#101	9:333#631	7:500#000	9:999#984	163:066#521
59#999	120#000	120#000		390#000	60#000	60#000	120#000	120#000	60#000	50#285	2:158#326
6:793#928	8:743#289	8:253#557	7:637#844	8:989#990	7:536#638	6:450#123	10:093#101	9:453#631	7:560#000	10:059#269	165:224#847





DO IMPERIO.

N. 20.

Publico.

PIAUHY.	MARANHÃO	PARÁ.	AMAZONAS.	S. PAULO.	PARANÁ.	SANTA CATHARINA	S. PEDRO.	MINAS.	GOYAZ.	MATO GROSSO.	TOTAL.
	3:600\$000			3:600\$000			3:600\$000	7:200\$000	1:200\$000	3:600\$000	300\$000 30:000\$000 2:400\$000
		2:400\$000									4:200\$000 400\$000 180\$000
											41:788\$685 17:919\$481 6:434\$562 2:246\$073 400\$007 799\$993 1:856\$401 199\$992
											354\$581 499\$992
											600\$000 300\$000 100\$000
											110\$000 413\$951 79\$992
											50\$000 1:316\$741
											800\$000 5:088\$510 2:048\$921 2:774\$992 1:260\$067 2:440\$994 35:621\$139
	799\$992 699\$996 699\$996 112\$500 699\$996 3:600\$000	799\$996 700\$000 349\$998 240\$000 349\$998 8:106\$111		795\$010 648\$925 500\$000 148\$167 5:100\$000			799\$992 2:400\$000 1:399\$992	800\$000 175\$000 400\$000 2:400\$000 4:104\$838			1:399\$992 1:080\$000 2:713\$295 390\$000 2:249\$998
	1:080\$000 299\$988	373\$332		200\$000 500\$000			199\$992	640\$000 150\$000 700\$000	199\$992	199\$992	186\$060 193\$332 20:706\$147 886\$970
		186\$660 43\$332						150\$000 4:171\$290 150\$000			
	3:520\$992 199\$992	1:623\$293		3:291\$483 80\$000			1:089\$673 56\$986		1:920\$000	199\$992	6:993\$318 20\$000 1:409\$822
	593\$236 324\$984	1:437\$995		747\$505			595\$913 240\$000	923\$060 180\$000	599\$988 240\$000	399\$984 240\$000	1:409\$822
	200\$000	1:489\$300		240\$000			199\$992	488\$231		199\$992	3:992\$515
	150\$000 399\$996	120\$000 709\$994		60\$000			150\$000 388\$571	100\$000 237\$800	75\$000 249\$986	150\$000 240\$996	1:304\$992 2:976\$043
				144\$000				120\$000			144\$000 120\$000

*Continuação da tabella*

	MUNICIPIO DA CÔRTE.	RIO DE JANEIRO.	ESPIRITO SANTO.	BAHIA.	SERGIPE.	ALAGÔAS.	PERNAMBUCO.	PARAHYBA	RIO GRANDE DO NORTE.	CEARA'.
<b>VIGARIOS GERAES E PROVISORES E PAROCHOS.</b>										
Vigarios Geraes e Provisores.....	600\$000			600\$000			600\$000			600\$000
Dito do Baixo-Amazonas. Parochos.....	10:748\$273	19:094\$560	5:700\$000	94:711\$203	17:714\$280	13:863\$861	30:333\$812	16:257\$041	12:400\$805	21:075\$173
Ditos da Provincia do Rio de Janeiro.....	33:456\$414						600\$000			
Dito da Parahyba.....										
Dito da do Amazonas.....	1:469\$531									
Coadjuutores.....										
<i>Diversas despesas.</i>										
Fabrica, esmolas, guizamento, musica e ornamentos.....	11:661\$617			1:880\$000			499\$994			990\$992
Ao Prefeito dos Capuchinhos, a titulo de guizamento para a Igreja da antiga Sè e Capellania de S. Sebastião.....	900\$000									
Aluguel de casas.....	12:000\$000									
Objectos para a Capella Imperial.....	966\$000									
Despesas com o Te-Deum no dia 2 de Dezembro. Ditas com as exequias do Arcebispo Conde de S. Salvador.....				6:184\$540						
	120:879\$288	19:094\$560	5:700\$000	124:235\$540	17:714\$280	13:863\$861	41:222\$032	16:257\$041	12:400\$805	29:794\$888

**Natureza dos**

	MUNICIPIO DA CÔRTE.	RIO DE JANEIRO.	ESPIRITO SANTO.	BAHIA.	SERGIPE.	ALAGÔAS.	PERNAMBUCO.	PARAHYBA	RIO GRANDE DO NORTE.	CEARA'.
Ordenados.....	32:510\$898			580\$000			929\$130			3:519\$723
Gratificações.....	42:975\$154			2:954\$968						28:275\$173
Congruas.....	46:263\$029	19:094\$560	5:700\$000	112:656\$032	17:714\$280	13:863\$861	39:793\$808	16:257\$041	12:400\$805	28:275\$173
	91:751\$671	19:094\$560	5:700\$000	116:191\$000	17:714\$280	13:863\$861	40:722\$038	16:257\$041	12:400\$805	28:794\$896

*— Culto Publico.*

PIAUHY.	MARANHÃO	PARA'.	AMAZONAS	S. PAULO.	PARANA'.	SANTA CA- THARINA.	S. PEDRO.	MINAS.	GOYAZ.	MATO GROSSO.	TOTAL.
.....	300\$000	316\$774	.....	583\$100	.....	.....	600\$000	900\$000	600\$000	641\$236	6:373\$110
11:427\$399	22:517\$562	440\$449 20:937\$978	4:444\$397	35:008\$440	8:797\$731	8:596\$968	22:902\$292	144:760\$910	17:531\$128	4:417\$554	440\$449 540:258\$376
.....	.....	300\$000	.....	.....	.....	.....	.....	.....	.....	.....	33:456\$114
.....	.....	.....	.....	.....	.....	.....	.....	.....	.....	.....	600\$000
.....	.....	.....	.....	.....	.....	.....	.....	.....	.....	.....	300\$000
.....	.....	.....	.....	.....	.....	.....	.....	.....	.....	.....	1:469\$531
.....	1:200\$000	1:150\$000	.....	1:600\$000	.....	.....	1:000\$000	2:230\$000	798\$100	799\$092	23:860\$603
.....	1:300\$000	.....	.....	1:200\$000	.....	.....	3:600\$000	400\$000	720\$000	600\$000	900\$000
.....	.....	.....	.....	.....	.....	.....	.....	.....	.....	.....	8:020\$000
.....	.....	.....	.....	.....	.....	.....	.....	.....	.....	.....	12:000\$000
.....	.....	.....	.....	.....	.....	.....	.....	.....	.....	.....	966\$000
.....	.....	.....	.....	.....	.....	.....	.....	.....	.....	.....	6:184\$540
11:427\$399	42:499\$140	42:125\$212	4:444\$397	54:448\$930	8:797\$731	8:596\$968	39:223\$433	166:030\$829	24:134\$104	11:698\$738	814:610\$175

vencimentos.

PIAUHY.	MARANHÃO	PARA'.	AMAZONAS	S. PAULO.	PARANA'.	SANTA CA- THARINA.	S. PEDRO.	MINAS.	GOYAZ.	MATO GROSSO.	TOTAL.
.....	.....	2:700\$000	.....	820\$000	.....	.....	.....	.....	.....	.....	37:540\$018
11:427\$399	1:387\$472 38:411\$668	6:223\$908 32:031\$304	4:444\$397	4:183\$300 47:843\$549	8:797\$731	8:596\$968	2:921\$157 31:702\$276	2:498\$791 160:852\$038	3:284\$966 19:331\$128	1:639\$956 8:658\$790	41:591\$483 681:138\$137
11:427\$399	39:799\$140	40:973\$212	4:444\$397	62:848\$939	8:797\$731	8:596\$968	34:623\$433	163:350\$829	22:616\$094	10:298\$746	700:269\$940

MINISTERIO DO

TABELLA

§ 21. Seminarios

	BAHIA.	PERNAMBUCO.	GEARÁ.	MARANHÃO.
<i>Pessoal.</i>				
Lente de latim.....	1:000\$000			999\$996
Dito de francez.....	1:000\$000			999\$997
Dito de philosophia.....	1:000\$000	374\$998		1:000\$000
Dito de rhetorica e eloquencia sagrada.....		999\$988		
Dito idem e de geographia.....	1:000\$000			999\$996
Dito de historia sagrada e ecclesiastica.....	999\$999			240\$993
Dito de theologia moral.....	967\$952	999\$989		999\$997
Dito de dita dogmatica.....	1:000\$000	999\$996		999\$997
Dito de instituções canonicas.....	1:000\$000			984\$297
Dito de liturgia e canto gregoriano.....	1:072\$699			999\$998
Vencimentos dos diversos lentes.....			9:000\$000	
<i>Diversas despezas.</i>				
Aluguel de casa.....			1:200\$000	
Obras no Seminario.....				
	9:030\$750	3:374\$971	10:200\$000	8:204\$271

IMPERIO.

N. 21.

Episcopaes.

PARÁ.	AMAZONAS.	S. PAULO.	S. PEDRO.	MINAS.	GOYAZ.	MATO GROSSO.	TOTAL.
660\$393	999\$996			2:000\$000		1:083\$329	6:743\$714
999\$996				2:000\$000		1:091\$393	5:091\$390
900\$533				2:000\$000		333\$333	5:708\$327
						783\$330	2:683\$851
817\$200				2:000\$000		361\$109	3:999\$996
1:000\$016				2:000\$000		963\$884	4:427\$401
832\$773				2:000\$000		749\$997	6:931\$838
733\$867				2:000\$000		999\$996	6:582\$765
				2:000\$000			5:688\$160
		9:000\$000	10:440\$000		9:000\$000		4:072\$697
							37:440\$000
							1:200\$000
	4:416\$037						4:416\$030
5:944\$780	5:416\$026	9:000\$000	10:440\$000	18:000\$000	9:000\$000	6:366\$371	94:986\$169

MINISTERIO DO IMPERIO.

TABELLA N. 22.

§ 22. Faculdades de Direito.

AULAS MAIORES.	MUNICIPIO DA CÔRTE.	PERNAMBUCO.	S. PAULO.	SANTA CATHARINA.	TOTAL.
Director .....		4:577\$953	6:000\$000		10:577\$953
Lentes cathedaticos .....		50:280\$525	46:532\$560		96:813\$085
Dito da Faculdade de Pernambuco	352\$420			75\$000	427\$420
Gratificação aos que contam mais de 25 annos de serviço.....		399\$996	730\$150		1:130\$146
Lentes substitutos.....		11:434\$979	8:334\$520		19:769\$499
Dito da Faculdade de S. Paulo..	3:000\$000				3:000\$000
<b>AULAS PREPARATORIAS.</b>					
Professores.....		18:536\$134	17:449\$600		35:985\$734
Gratificação extraordinaria por dis- tincção no magisterio.....		960\$000	904\$590		1:864\$590
Substitutos.....		900\$000	865\$310		1:765\$310
Continuos.....		900\$000	214\$170		1:114\$170
<b>SECRETARIA.</b>					
Secretario.....		3:000\$000	2:979\$150		5:979\$150
Official.....		1:200\$000	1:189\$890		2:389\$890
Porteiro.....		1:200\$000	1:200\$000		2:400\$000
Bedeis e Continuos.....		5:400\$000	4:403\$340		9:803\$340
<b>BIBLIOTHECA.</b>					
Bibliothecario.....		1:515\$098	2:100\$000		3:615\$098
Ajudante.....		1:200\$000	1:005\$520		2:205\$530
Continuo.....			876\$370		876\$370
<i>Expediente.</i>					
Papel, pennas, etc.....		948\$560	142\$190		1:090\$750
Impressões e encadernações.....		434\$360	241\$100		675\$460
<i>Diversas despesas.</i>					
Gratificação ao autor do compendio «Hermeneutica juridica».....		400\$000			400\$000
Serventes.....		1:095\$000	1:095\$000		2:190\$000
Compra e concerto de moveis e de- coração da sala do grão.....		719\$900	914\$660		1:634\$560
Aluguel da casa occupada pela Fa- culdade de Direito do Recife....	2:000\$000	4:000\$000			6:000\$000
Pequenos reparos na mesma.....			980\$560		980\$560
Acquisição do retrato de Sua Ma- gestade o Imperador para a Facul- dade de S. Paulo.....	2:456\$500				2:456\$500
Agua, luz e despesas miudas.....	89\$260	402\$540	226\$680		718\$480
	7:898\$180	109:505\$045	98:385\$370	75\$000	215:863\$595

Natureza dos vencimentos.

	MUNICIPIO DA CÔRTE.	PERNAMBUCO.	S. PAULO.	SANTA CATHARINA.	TOTAL.
Ordenados.....	2:352\$418	64:282\$934	62:067\$370	75\$000	128:777\$728
Gratificações.....	1:000\$002	35:861\$749	31:521\$080		68:382\$831
Dita por distincção no magisterio.		960\$000	466\$580		1:426\$580
Dita por contar mais de 25 annos de serviço.....		399\$996	730\$150		1:130\$146
	3:352\$420	101:504\$685	94:785\$180	75\$000	199:717\$285

MINISTERIO DO IMPERIO.

TABELLA N. 23.

§ 23. Faculdades de Medicina.

	MUNICIPIO DA CÔRTE.	BAHIA.	LONDRES.	TOTAL.
<b>PESSOAL DO ENSINO.</b>				
Director.....	5:888\$158	6:000\$000	.....	11:888\$158
Lentes cathedraicos.....	84:624\$507	82:957\$078	11:916\$111	179:497\$696
Gratificação adicional aos lentes de clinica.....	1:158\$384	854\$836	.....	2:013\$220
Dita aos que contam mais de 25 annos de serviço.....	.....	1:895\$687	.....	1:895\$687
Dita aos oppositores que regeram cadeiras.....	27:670\$591	.....	.....	27:670\$591
Oppositores, preparadores e chefes de clinica.....	3:773\$330	27:409\$233	.....	31:182\$563
Alumnos internos de clinica.....	754\$836	200\$000	.....	954\$836
<b>SECRETARIA.</b>				
Secretario.....	2:999\$996	3:000\$000	.....	5:999\$996
Official.....	1:264\$500	1:200\$000	.....	2:464\$500
Porteiro.....	1:160\$660	1:200\$000	.....	2:360\$660
Bedeis.....	1:816\$666	1:835\$886	.....	3:652\$552
Continuos.....	4:500\$000	3:599\$524	.....	8:099\$524
<b>BIBLIOTHECA.</b>				
Bibliothecario.....	2:100\$000	2:082\$444	.....	4:182\$444
Ajudante.....	1:200\$000	1:176\$591	.....	2:376\$591
<b>LABORATORIOS.</b>				
Conservadores.....	4:383\$360	4:500\$000	.....	8:883\$360
<i>Expediente.</i>				
Papel, pennas, etc.....	1:189\$680	768\$900	.....	1:958\$580
Impressões, encadernações, etc.....	1:345\$900	189\$320	.....	1:535\$220
<i>Diversas despezas.</i>				
Ajudas de custo.....	2:000\$000	.....	.....	2:000\$000
Gratificação a um lente cathedraico por organizar o gabinete de physiologia.....	.....	800\$000	.....	800\$000
Dita extraordinaria a empregados.....	1:497\$914	300\$000	.....	1:497\$914
Serventes.....	10:761\$600	6:348\$700	.....	17:110\$300
Aluguel de casas.....	8:600\$000	1:500\$000	.....	10:100\$000
Laboratorios de chimica e pharmacia e gabinetes de anatomia e physica.....	4:000\$000	1:103\$790	.....	5:103\$790
Assignatura de jornaes, publicações, etc.....	590\$000	645\$560	.....	1:235\$560
Compra e concerto de moveis e utensilios.....	8:923\$840	1:409\$940	.....	10:333\$780
Acquisição de livros, instrumentos e objectos para os laboratorios.....	6:969\$830	648\$180	3:540\$667	11:158\$677
Dita de um retrato de S. M. o Imperador.....	.....	2:412\$000	.....	2:412\$000
Reparos diversos e decoraçao.....	5:020\$500	1:274\$300	.....	6:294\$800
Agua, luz e despezas miudas.....	1:063\$115	698\$320	.....	1:761\$435
	194:957\$367	156:010\$289	15:456\$778	366:424\$434

Natureza dos vencimentos.

	MUNICIPIO DA CÔRTE.	BAHIA.	LONDRES.	TOTAL.
Ordenados.....	91:192\$593	87:057\$625	3:337\$628	181:587\$846
Gratificações.....	.....	1:895\$688	.....	1:895\$688
Dita aos que contam mais de 25 annos de serviço.....	52:102\$395	49:757\$966	8:578\$483	110:438\$844
	143:294\$988	138:711\$279	11:916\$111	293:922\$378

MINISTERIO DO IMPERIO.

TABELLA N. 24.

§ 24. Instituto Commercial.

	MUNICIPIO DA CÓRTE.
<i>Pessoal.</i>	
Director.....	1:475\$265
Professores.....	13:139\$244
Secretario.....	600\$000
Porteiro.....	689\$700
<i>Expediente.</i>	
Papel, pennas e outros artigos.....	131\$600
<i>Diversas despesas.</i>	
Gratificação extraordinaria a empregados.....	191\$496
Servente.....	480\$000
Aluguel da casa.....	3:000\$000
Compra de moveis e utensilios.....	33\$000
Luz e despesas miudas.....	360\$645
	19:800\$930

Natureza dos vencimentos.

Ordenados.....	9:799\$972
Gratificações.....	5:804\$237
	15:604\$209



§ 25. Instrucção primaria e secun

	MUNICIPIO DA CÔRTE.	ESPIRITO SANTO.	SERGIPE.	ALAGÔAS.	PARAHYDA.
<i>Secretaria.</i>					
Inspector Geral.....	3:199\$992				
Secretario.....	3:600\$004				
Amanuenses.....	5:400\$000				
Continuo-Correio.....	1:500\$000				
<i>Expediente.</i>					
Papel, pennas, etc.....	891\$900				
Impressões.....	559\$900				
<i>Diversas despesas.</i>					
Despezas miudas.....	129\$960				
INSTRUÇÃO PRIMARIA.					
<i>Pessoal.</i>					
Professores.....	124:507\$376				
Ditos adjuntos.....	33:135\$202				
<i>Diversas despesas.</i>					
Commissão de exames.....	11:126\$500	766\$000	2:281\$500	2:088\$626	758\$396
Administrador e guardas dos jardins.....	700\$000				
Auxilio a escolas particulares.....	5:593\$139				
Gratificação a empregados por serviços extra-ordinarios.....	19:661\$903				
Ajuda de custo a professores.....	600\$000				
Servente.....	540\$000				
Expediente das escolas.....	50:235\$819				
Livros, mappas, etc.....	19:732\$000				
Moveis e utensilios.....	55:178\$600				
Decoração, alfaias e outros objectos para os edificios das escolas.....	1:080\$000				
Impressão do relatorio da Inspectoria.....	9:000\$000				
Publicação de editaes.....				104\$000	
Concertos feitos nas escolas.....	80\$000				
Custo e remessa de um apparelho e quadros para o ensino de cosmographia, geographia e historia pelo methodo das projecções.....					
Aluguel de casas.....	81:362\$146				
Fretes e passagens.....	199\$800				
Agua, luz e despesas miudas.....	1:275\$789			20\$000	
INSTRUÇÃO SECUNDARIA.					
<b>Imperial Collegio de Pedro II.</b>					
INTERNATO.					
<i>Pessoal.</i>					
Reitor.....	4:800\$000				
Vice-Reitor.....	2:999\$993				
Secretario.....	950\$000				

IMPERIO.

N. 25.

daria do Municipio da Côrte.

RIO GRANDE DO NORTE.	GEARA'.	PIAUHY.	MARANHÃO.	SANTA CATHARINA.	S. PEDRO.	MINAS.	LONDRES.	TOTAL.
								3:199#992
								3:600#004
								5:400#000
								1:500#000
								891#900
								559#900
								129#960
								124:507#376
								35:135#202
445#280	1:226#700	975#680	1:547#220	360#000	2:447#820	3:303#220		27:296#942
								700#000
								5:593#139
								19:661#903
						2:400#000		3:000#000
								540#000
								50:235#819
								49:732#000
								55:178#600
								1:080#000
								9:000#000
					298#480			402#480
								80#000
							384#000	384#000
								81:362#146
								199#800
								1:295#789
								4:800#000
								2:999#993
								950#000

Continuação da tabella — Instrução primária

	MUNICIPIO DA CÔRTE.	ESPIRITO SANTO.	SERGIPE.	ALAGÔAS.	PARAHYBA.
Medico.....	799\$992				
Escrivão.....	1:999\$992				
Professores.....	63:088\$677				
Explicadores dos alumnos e coadjuvantes dos professores.....	976\$452				
Repetidores.....	6:141\$030				
Inspectores de alumnos.....	7:930\$289				
Conservador e preparador.....	300\$000				
Bedel.....	1:125\$000				
Porteiro.....	699\$993				
Empregados no serviço interno.....	11:747\$084				
<i>Expediente.</i>					
Papel, pennas, impressões, etc.....	1:202\$470				
<i>Diversas despesas.</i>					
Alimentação de alumnos e empregados no serviço interno.....	29:472\$068				
Livros, mappas, instrumentos e material das aulas.....	3:817\$900				
Vestuario e calçado para os alumnos.....	3:547\$860				
Lavagem e engommado de roupa.....	7:299\$950				
Aluguel da casa.....	4:000\$000				
Guizamento para a capella.....	177\$160				
Medicamentos.....	186\$320				
Compra e concerto de moveis e utensilios.....	9:051\$240				
Luz e despesas miudas.....	3:429\$304				
<i>Externato.</i>					
Reitor.....	4:800\$000				
Vice-Reitor.....	3:450\$000				
Secretario.....	1:083\$329				
Escrivão.....	1:999\$992				
Professores.....	64:636\$377				
Explicadores de alumnos e coadjuvantes dos professores.....	8:903\$219				
Repetidor, preparador e conservador.....	300\$000				
Inspectores de alumnos.....	8:455\$534				
Bedel.....	1:100\$000				
Porteiro.....	699\$991				
Empregados no serviço interno.....	6:560\$931				
<i>Expediente.</i>					
Papel, pennas, impressões e encadernações..	998\$240				
<i>Diversas despesas.</i>					
Gratificações extraordinarias.....	1:329\$520				
Livros, instrumentos e aparelho.....	359\$100				
Alimentação de alumnos e empregados in- ternos.....	7:276\$370				
Reparos.....	80\$000				
Compra e lavagem de roupa do refeitório e cozinha.....	241\$480				
Dita de moveis e utensilios.....	4:403\$895				
Despeza com a collação do gráo, diplomas e premios.....	1:761\$000				
Luz e despesas miudas.....	1:363\$842				



Continuação da tabella — Instrucção primaria

	MUNICIPIO DA CÔRTE.	ESPIRITO SANTO.	SERGIPE.	ALAGÓAS.	PARAHYBA.
<i>Ensino de mineralogia e geologia.</i>					
Encarregado.....	7:999,992				
Ajudante.....	225,000				
<i>Expediente.</i>					
Papel, pennas, etc.....	140,460				
<i>Diversas despesas.</i>					
Servente.....	388,000				
Prestação ao professor e a dous alumnos da Escola Polytechnica.....	1:600,000				
Aluguel da casa.....	1:553,333				
Ajuda de custo ao professor.....	1:245,000				
Compra de moveis e utensilios.....	588,240				
Dita de objectos para o laboratorio.....	616,917				
Luz e despesas miudas.....	29,000				
<i>Asylo dos meninos desvalidos.</i>					
Director.....	1:196,878				
Professor.....	499,992				
Almoxarife.....	716,128				
Escrivão.....	459,676				
<i>Diversas despesas.</i>					
Serventes.....	1:204,319				
Alimentação e vestuario para os alumnos....	1:351,410				
Compra de livros, etc.....	490,200				
Despezas miudas e extraordinarias.....	1:407,200				
	740:546,369	766,000	2:281,500	2:212,626	758,396

Natureza dos

	MUNICIPIO DA CÔRTE.	ESPIRITO SANTO.	SERGIPE .	ALAGÓAS.	PARAHYBA.
Ordenados.....	198:013,635				
Gratificações.....	187:079,008	766,000	1:710,000	1:598,026	609,996
	385:092,643	766,000	1:710,000	1:598,026	609,996

*e secundaria do Municipio da Corte.*

RIO GRANDE DO NORTE.	GEARÁ.	PIAUHY.	MARANHÃO.	SANTA CATHARINA.	S. PEDRO.	MINAS.	LONDRES.	TOTAL.
								7:999,992
								225,000
								140,460
								385,000
								1:600,000
								1:553,333
								1:245,000
								588,240
								616,917
								29,000
								1:196,878
								499,992
								716,128
								489,676
								1:204,319
								1:351,410
								490,200
								1:407,200
445,280	1:226,700	975,680	1:547,220	360,000	2:716,300	5:703,220	384,000	759:923,291

vencimentos,

RIO GRANDE DO NORTE.	GEARÁ.	PIAUHY.	MARANHÃO.	SANTA CATHARINA.	S. PEDRO.	MINAS.	TOTAL.
405,000	1:020,000	850,000	1:482,600	360,000	790,000	3:230,000	198:013,635
405,000	1:020,000	850,000	1:482,600	360,000	790,000	3:230,000	199:900,630
							397:914,265

MINISTERIO DO IMPERIO.

TABELLA N. 26.

§ 26. Academia das Bellas Artes.

	MUNICIPIO DA CÔRTE.	LONDRES.	TOTAL.
<i>Pessoal.</i>			
Director.....	1:892,357		1:892,357
Professores.....	25:166,250		25:166,250
Gratificação aos que contam mais de 25 annos de serviço.....	216,665		216,665
Secretario.....	900,000		900,000
Conservador da pinacotheca e restaurador de quadros.....	1:800,000		1:800,000
Ajudante.....	440,000		440,000
Porteiro.....	1:133,324		1:133,324
Guarda.....	900,000		900,000
<i>Expediente.</i>			
Papel, pennas, impressões, etc.....	455,780		455,780
<i>Diversas despesas.</i>			
Gratificação extraordinaria.....	300,000		300,000
Dita a individuos que serviram de modelo.....	1:287,000		1:287,000
Serventes.....	822,600		822,600
Papel para desenho, panno, gesso, tintas, etc.....	1:933,960		1:933,960
Mezada a alumnos que estudam na Europa.....		3:000,000	3:000,000
Medalhas para alumnos.....	678,000		678,000
Premio ao Dr. Pedro Americo de Figueiredo e Mello.....		3:000,000	3:000,000
Moldura, etc., para um quadro incumbido ao alumno João Zeferino da Costa.....		419,556	419,556
Acquisição da estatua de S. M. o Imperador.....	2:000,000		2:000,000
Dita de obras artisticas.....	212,000		212,000
Compra de moveis e utensilios.....	688,800		688,800
Dita de uma collecção de quadros.....	3:000,000		3:000,000
Dita de livros.....	1:500,000		1:500,000
Despesas com os professores que concorreram ao concerto no Conservatorio.....	125,000		125,000
Dita com os actos solemnes.....	25,000		25,000
Luz e despesas miudas.....	1:145,700		1:145,700
	46:622,436	6:419,556	53:041,992

Natureza dos vencimentos.

Ordenados.....  
Gratificações.....  
Dita por mais de 25 annos de serviço.....

19:564,950
12:666,981
216,665
32:448,596

MINISTERIO DO IMPERIO.

TABELLA N. 27.

§ 27. Instituto dos Meninos Cegos.

	MUNICIPIO DA CÓRTE.
PESSOAL.	
Director.....	3:199,992
Thesoureiro.....	199,992
Medico.....	593,338
Amanuense.....	600,000
Capellão.....	197,847
Professores.....	5:390,208
Repetidores.....	1:953,729
Inspectores de alumnos.....	699,999
Porteiro.....	799,993
Continuo.....	360,000
CONTRATADOS.	
Professores.....	2:581,404
Mestre da officina typographica.....	540,000
Dito da de encadernação.....	618,335
Mestra dos trabalhos das alumnas.....	833,330
Enfermeira e despenseira.....	360,000
Roupeira.....	360,000
Feitor e comprador.....	390,000
Coadjuvante dos trabalhos de agulha.....	399,996
Cozinheiro.....	518,387
Serventes.....	3:047,404
<i>Diversas despesas.</i>	
Mappas, livros, papel e outros artigos.....	229,880
Aluguel e decima da casa.....	7:242,400
Afinação e concerto de pianos.....	342,840
Alimentação de alumnos e empregados.....	14:615,378
Compra e concerto de moveis e utensilios.....	809,030
Dita idem e lavagem de roupa e calçado.....	5:828,448
Dita idem de instrumentos.....	279,200
Dita de medicamentos, dietas, etc.....	628,398
Combustivel.....	28,800
Despezas miudas.....	9:523,637
	<b>63:171,712</b>

Natureza dos vencimentos.

Ordenados.....	8:853,353
Gratificações.....	4:503,533
	<b>13:356,886</b>



MINISTERIO DO IMPERIO.

TABELLA N. 28.

§ 28. Instituto dos Surdos-Mudos.

	MUNICIPIO DA CÔRTE.
<i>Pessoal.</i>	
Director.....	3:199,882
Professores.....	10:022,263
Repetidores.....	2:392,454
Inspectores de alumnos.....	1:165,684
Capellão e professor de religião.....	583,331
Roupeiro, enfermeiro e despenseiro.....	799,992
Mestre de gymnastica.....	199,463
Escripturario.....	2:365,436
<i>Expediente.</i>	
Papel, pennas, livros, etc.....	819,240
<i>Diversas despesas.</i>	
Gratificação extraordinaria a professores.....	200,000
Alimentação de alumnos e empregados.....	5:819,290
Tratamento de enfermos.....	771,760
Roupa, calçado e lavagem, etc.....	2:144,670
Aluguel da casa.....	4:100,000
Moveis, utensilios, etc.....	1:981,180
Objectos para a officina de encadernação.....	756,140
Luz e despesas miudas.....	8:371,451
	45:692,236

Natureza dos vencimentos.

Ordenados.....	40:566,789
Gratificações.....	10:162,716
	...20:729,505

MINISTERIO DO IMPERIO.

TABELLA N. 29.

§ 29. Estabelecimento de Educandas no Pará.

	PARÁ.
Subsidio.....	2:000\$000

TABELLA N. 30.

§ 30. Archivo Publico.

	MUNICIPIO DA CÔRTE.
<i>Pessoal.</i>	
Director.....	3:000\$000
Officiaes.....	4:799\$999
Amanuenses.....	1:723\$064
Porteiro.....	799\$992
Continuos.....	720\$000
<i>Expediente.</i>	
Papel, pennas, etc.....	237\$760
Impressões e encadernações.....	524\$900
<i>Diversas despesas.</i>	
Gratificações extraordinarias.....	1:230\$960
Serventes.....	330\$000
Compra de moveis e utensilios.....	550\$000
Dita de livros.....	651\$800
Despezas miudas.....	287\$980
	14:856\$455

Natureza dos vencimentos.

Ordenados.....	8:504\$026
Gratificações.....	2:539\$029
	11:043\$055

MINISTERIO DO IMPERIO.

TABELLA N. 31.

§ 31. Bibliotheca Publica.

	MUNICIPIO DA CÔRTE.	LONDRES.	TOTAL.
<i>Pessoal.</i>			
Bibliothecario .....	1:999,992	.....	1:999,992
Officiaes.....	1:599,985	.....	1:599,985
Praticantes .....	1:073,200	.....	1:073,200
Guardas e serventes.....	6:603,091	.....	6:603,091
<i>Expediente.</i>			
Papel, pennas, livros, etc.....	776,400	.....	776,400
Impressões e encadernações.....	3:583,400	.....	3:583,400
<i>Diversas despesas.</i>			
Gratificação a empregados por serviços extraordinarios, inclusive os da organização do catalogo.....	13:560,981	.....	13:560,981
Livros, jornaes, etc.....	3:706,000	10:478,406	14:184,406
Luz e despesas miudas.....	1:855,077	.....	1:855,077
	34:758,126	10:478,406	45:236,532

Natureza dos vencimentos.

Gratificações.....

MUNICIPIO DA CÔRTE.
18:734,150

MINISTERIO DO IMPERIO.

TABELLA N. 32.

§ 32. Instituto Historico e Geographico Brasileiro.

Subsidio.....	MUNICIPIO DA CÔRTE.
	7:000\$000

TABELLA N. 33.

§ 33. Imperial Academia de Medicina.

Subsidio.....	MUNICIPIO DA CÔRTE.
	2:000\$000

TABELLA N. 34.

§ 34. Lycéo de Artes e Officios.

Subsidio.....	MUNICIPIO DA CÔRTE.
	10:000\$000

MINISTERIO DO  
TABELLA  
§ 35. Hygiene

	MUNICIPIO DA SORTE.	ESPIRITO SANTO.	BAHIA.	SERGIPE.	ALAGÓAS.	PER- NAMBUCO.	PARAHYBA.
<i>Pessoal.</i>							
Presidente.....	1:200\$000						
Membros.....	3:199\$968						
Inspectores.....		168\$326	372\$614	199\$999	199\$992	395\$551	199\$992
Secretario.....	600\$000						
Amanuense.....	600\$000						
Porteiro.....	360\$000						
Encarregado da estatistica pa- thologica e mortuaria.....	600\$000						
<i>Expediente.</i>							
Papel, pennas, etc.....	234\$300						
Impressões e encadernações.....	176\$000						
<i>Diversas despesas.</i>							
Servente.....	480\$000						
Livros e despesas miudas.....	92\$500						
	7:543\$168	168\$326	372\$614	199\$999	199\$992	395\$551	199\$992

IMPERIO.

N. 35.

Publica.

RIO GRANDE DO NORTE.	CEARÁ.	MARANHÃO.	PARÁ.	AMAZONAS.	SANTA CATHARINA.	S. PEDRO.	MINAS.	MATO GROSSO.	TOTAL.
									1:200,000
									3:199,968
199,455	196,227	399,996	369,472	168,981	200,000	399,999	200,000	199,995	3:870,599
									600,000
									600,000
									360,000
									600,000
									234,300
									176,400
									480,000
									92,500
199,455	196,227	399,996	369,472	168,981	200,000	399,999	200,000	199,995	11:413,767

MINISTERIO  
TABELLA  
§ 36. Instituto

	MUNICIPIO DA CÔRTE.	ESPÍRITO SANTO.	BAHIA.	SERGIPE.	ALAGÔAS.	PERNAMBUCO	PARAHYBA	RIO GRANDE DO NORTE.	CEARÁ.	PIAUHY.
<i>Pessoal.</i>										
Inspector Geral.....	1:200\$000									
Vaccinadores.....	3:199\$976									
Dito da Provincia do Rio de Janeiro.....	400\$000									
Commissario vaccinator.....		252\$499	399\$996	300\$000	300\$000	399\$999	300\$000	299\$193	294\$353	291\$398
Secretario.....	799\$991									
Amanuense.....	480\$000									
Porteiro e Continuo.....	199\$992									
<i>Expediente.</i>										
Papel, pennas, etc.....	488\$830									
Impressões, etc.....	138\$800									
<i>Diversas despesas.</i>										
Laminas.....										
Despezas miudas.....	64\$090									
	6:969\$680	252\$499	399\$996	300\$000	300\$000	399\$999	300\$000	299\$193	294\$353	291\$398

Natureza dos

	MUNICIPIO DA CÔRTE.	ESPÍRITO SANTO.	BAHIA.	SERGIPE.	ALAGÔAS.	PERNAMBUCO	PARAHYBA	RIO GRANDE DO NORTE.	CEARÁ.
Ordenados.....	5:790\$960	252\$499	399\$996	300\$000	300\$000	399\$999	300\$000	299\$193	294\$353
Gratificações.....	480\$000								
	6:270\$960	252\$499	399\$996	300\$000	300\$000	399\$999	300\$000	299\$193	294\$353

DO IMPERIO.

N. 36.

Vaccinico.

MARANHÃO	PARÁ.	AMAZONAS	S. PAULO.	PARANÁ.	SANTA CATHARINA.	S. PEDRO.	MINAS.	GOYAZ.	MATO GROSSO.	LONDRES.	TOTAL.
											1:200#000 3:199#976
											400#000
399#996	399#999	254#985	361#250	300#000	300#000	393#328	400#000	399#996	400#005		6:446#997 799#992 480#000 199#992
											486#830 138#800
										80#000	80#000 64#090
399#996	399#999	254#985	361#250	300#000	300#000	393#328	400#000	399#996	400#005	80#000	13:496#677

vencimentos.

PIAUIY.	MARANHÃO	PARÁ.	AMAZONAS.	S. PAULO.	PARANA.	SANTA CATHARINA.	S. PEDRO.	MINAS.	GOYAZ.	MATO GROSSO.	TOTAL.
291#398	399#996	399#999	254#985	361#250	300#000	300#000	393#328	400#000	399#996	400#005	12:246#957 480#000
291#398	399#996	399#999	254#985	361#250	300#000	300#000	393#328	400#000	399#996	400#005	12:726#957



MINISTERIO DO  
TABELLA  
§ 37. Inspeção de

	MUNICIPIO DA CORTE.	ESPIRITO SANTO.	BAHIA.	SERGIPE.	ALAGÔAS.	PERNAMBUCO.
<i>Pessoal.</i>						
Inspector.....	3:600\$000	504\$999	2:400\$000	600\$000	600\$000	2:391\$110
Secretario interprete.....	1:200\$000		800\$000			799\$992
Medicos.....	8:899\$992					
Agente.....	730\$000					
Guardas.....			1:095\$000	219\$000	418\$992	1:095\$000
Dito servindo de Secretario.....		215\$400				
<i>Escaler.</i>						
Patrões e remadores.....			4:388\$100		720\$000	2:733\$500
Custeio e aprestos.....			113\$579			312\$270
<i>Expediente.</i>						
Papel, pennas, etc.....	49\$300					129\$990
Impressões.....	57\$900		93\$000			94\$920
<i>Diversas despesas.</i>						
Desinfecção de navios.....						804\$600
Despesas miudas.....			62\$700			38\$680
	14:237\$192	720\$399	8:922\$379	819\$000	1:738\$992	8:400\$062

Natureza dos

	MUNICIPIO DA CORTE.	ESPIRITO SANTO.	BAHIA.	SERGIPE.	ALAGÔAS.	PERNAMBUCO.
Ordenados.....	2:400\$000		2:400\$000			
Gratificações.....	10:999\$992	720\$399	800\$000	819\$000	1:738\$992	3:191\$102
Diarias.....	730\$000		5:453\$100			4:728\$500
	14:129\$992	720\$399	8:653\$100	819\$000	1:738\$992	7:919\$602

IMPERIO.

N. 37.

Saude dos Portos.

PARAHYBA.	RIO GRANDE DO NORTE.	CEARÁ.	MARANHÃO.	PARÁ.	S. PAULO.	PARANÁ.	SANTA CATHARINA.	TOTAL.
600\$000	598\$385	588\$707	1:399\$992	1:399\$992	600\$000	600\$000	600\$000	16:483\$185
.....	.....	.....	720\$000	709\$990	.....	.....	.....	4:229\$982
.....	.....	.....	.....	.....	.....	.....	.....	8:599\$992
.....	.....	.....	.....	.....	.....	.....	.....	730\$000
.....	.....	219\$000	365\$000	740\$000	.....	.....	219\$000	4:370\$992
219\$000	219\$000	.....	.....	.....	.....	218\$550	.....	871\$950
.....	.....	.....	.....	.....	.....	.....	.....	179\$290
.....	.....	.....	.....	.....	.....	.....	.....	245\$820
.....	.....	.....	.....	.....	.....	.....	.....	804\$600
.....	.....	.....	.....	.....	.....	.....	.....	101\$380
.....	.....	.....	.....	900\$000	.....	.....	.....	8:711\$600
.....	.....	.....	.....	.....	.....	.....	.....	425\$849
819\$000	817\$385	807\$707	2:484\$992	3:749\$982	600\$000	818\$550	819\$000	45:754\$640

vencimentos.

PARAHYBA.	RIO GRANDE DO NORTE.	CEARÁ.	MARANHÃO.	PARÁ.	S. PAULO.	PARANÁ.	SANTA CATHARINA.	TOTAL.
.....	.....	.....	1:299\$989	1:314\$988	600\$000	.....	.....	8:014\$977
819\$000	598\$385	588\$707	820\$003	1:534\$994	.....	818\$550	600\$000	24:049\$124
.....	219\$000	219\$000	365\$000	900\$000	.....	.....	219\$000	12:833\$600
.....	.....	.....	.....	.....	.....	.....	.....	.....
819\$000	817\$385	807\$707	2:484\$992	3:749\$982	600\$000	818\$550	819\$000	44:897\$701

MINISTERIO DO IMPERIO.

TABELLA N. 38.

§ 38. Lazaretos.

	MUNICIPIO DA CÓRTE.	BAHIA.	ALAGÓAS.	PERNAMBUCO.	PARANÁ.	TOTAL.
<i>Pessoal.</i>						
Mordomo.....				732\$000		732\$000
Guarda.....	600\$000		120\$000			720\$000
Zelador.....		350\$000			360\$000	710\$000
Servente.....	360\$000					360\$000
	960\$000	350\$000	120\$000	732\$000	360\$000	2:522\$000

§ 40. Soccorros publicos e

	MUNICIPIO DA CÔRTE.	ESPIRITO SANTO.	BAHIA.	SERGIPE.	ALAGÔAS.	PERNAMBUCO.
Gratificação ao Inspector.....					158\$000	
Dita ao Secretario.....						
Dita ao do Instituto vaccinico.....	600\$000					
Dita a vaccinadores.....	5:428\$000			874\$000		
Dita a medicos, enfermeiros, etc.....	2:896\$830		9:444\$090	830\$000	9:703\$890	600\$000
Vencimento do pessoal e outras despezas com a lancha da visita.	5:080\$710					
Ajudas de custo á commissão encarregada do exame das aguas de Baependy.....	5:000\$000					
Indemnização ao Presidente da commissão incumbida de examinar as aguas de Caldas.....	40:200\$000					
Despezas com o tratamento de indigentes variosos.....	3:485\$480	795\$844	1:661\$350	18:205\$000		
Dita com o hospital de Montserrat.....			8:920\$588			
Dita com o alojamento e curativo de immigrants.....	11:000\$000					8:905\$000
Dita feita por commissões sanitarias.....	32:565\$000					
Dita com o lazareto do Bom Despacho.....			402\$379			
Dita com soccorros ás victimas de inundações.....			1:352\$180			281\$140
Dita com a limpeza das praias.....	120:606\$666		32\$800			
Dita com soccorros ás victimas de incendio.....						
Irrigação da cidade.....	11:537\$991					240\$000
Impressão de instruções para o tratamento da variola.....						
Concerto e custeio da lancha da visita.....	1:926\$890					
Desembarque e internamento de colonos.....	121:106\$918					
Condução de ambulancias e outros objectos.....	230\$000			233\$000	13\$000	
Passagens.....	108\$000					
Importancia entregue a Camaras Municipaes.....						
Dita ao Regente do Recoilhimento de Nossa Senhora dos Humildes.....			1:000\$000			
Enterramento de indigentes.....				22\$000		
Tratamento de ditos.....	5:509\$677					
Construção de um galpão.....						
Compra de medicamentos, dietas, viveres, combustivel e desinfectantes.....	2:042\$092		3:974\$120	13:990\$510	2:697\$242	1:781\$880
Dita de camas, colções, vestuario e outros objectos.....					261\$560	
Dita de escaleres.....					374\$340	
Dita, aluguel e concerto de casas.....						
Dito de laminas com pus vaccinico.....				294\$400		
Dita de moveis, roupa e utensilios.....	72\$000					
	339:390\$254	795\$844	26:784\$707	34:443\$910	13:208\$032	11:808\$020

IMPERIO.

N. 39.

melhoramento do estado sanitario.

PARAIBYBA	RIO GRANDE DO NORTE.	CEARÁ.	PIAUIHY.	MARANHÃO.	PARÁ.	AMAZONAS.	S. PAULO.	SANTA CATHARINA	S. PEDRO.	MINAS.	TOTAL.
		1:240\$000		577\$010							1:817\$010 158\$000 600\$000 6:302\$000 49:238\$539 5:080\$710
2:401\$400	1:334\$040	915\$580			1:594\$193	1:605\$806	11:520\$140	6:302\$570			5:000\$000
				2:712\$919	4:524\$000			2:086\$430	4:000\$000	20:491\$139	10:200\$000 57:982\$152 8:920\$388 11:000\$000 41:470\$000 402\$379 5:885\$320 120:606\$666 132\$800 11:537\$991 240\$000 1:920\$890 121:100\$918 821\$320 115\$000 7:550\$000 1:000\$000 1:984\$740 6:774\$397 2:800\$000
			100\$000					4:232\$000			120:606\$666 132\$800 11:537\$991 240\$000 1:920\$890 121:100\$918 821\$320 115\$000 7:550\$000 1:000\$000 1:984\$740 6:774\$397 2:800\$000
		10\$000			7\$000	137\$000	198\$320				11:537\$991 240\$000 1:920\$890 121:100\$918 821\$320 115\$000 7:550\$000 1:000\$000 1:984\$740 6:774\$397 2:800\$000
277\$000					453\$000	280\$000	932\$740				7:550\$000 1:000\$000 1:984\$740 6:774\$397 2:800\$000
					1:261\$720	2:500\$000					6:774\$397 2:800\$000
8:042\$250	5:053\$624	9:235\$851 260\$580		3:476\$560	3:970\$780	715\$620	8:577\$770 551\$770	3:777\$618			67:332\$926 1:173\$910 374\$340 2:115\$537 93\$630 540\$080
48\$250	35\$560	15\$000		85\$483 71\$000	22\$630		1:931\$244 182\$680				2:115\$537 93\$630 540\$080
10:858\$900	6:423\$224	11:677\$011	100\$000	6:922\$072	11:833\$323	5:208\$426	31:564\$673	10:418\$638	4:000\$000	20:491\$139	551:934\$073

	MUNICIPIO DA CÔRTE.	BAHIA.	SERGIPE.	PERNAMBUCO.
No Archivo Publico .....	1:808\$015			
No Asylo dos meninos desvalidos.....	28:670\$000			
Na Bibliotheca Publica.....	580\$500			
No baluarte da praia do Góes.....				
Na Cathedral.....	193:049\$426			
No Externato de Pedro II .....	100:693\$380			
Na Escola Publica da Freguezia da Gloria.....	86:082\$000			
Na do Engenho Velho.....	6:079\$000			
Na de Santa Anna .....				
Na Faculdade de Direito .....		3:400\$000		
Na de Medicina.....				10:000\$000
No Hospicio da Penha.....	13:255\$872			
No Internato de Pedro II .....	75\$000			
No Instituto Commercial.....	93:185\$991			
No dos meninos cegos.....	3:075\$000			
No de Hygiene Publica.....	1:132\$740			
Na Inspectoria da Instrução Publica.....	115:803\$263			
Na Matriz de S. João Baptista da Lagôa.....	6:570\$830			
Na de Irajá.....		064\$335	1:999\$600	1:712\$990
Nos Palacios de Presidencia.....				
No Palacio episcopal.....	1:152\$000			
Na praça do Duque de Caxias.....	12:105\$598			
Na Secretaria de Estado.....				2:970\$399
Nos Seminarios.....	690\$000			
Em proprios nacionaes.....	2:296\$774			
Gratificação a Engenheiros.....	6:025\$000			
Dita ao encarregado de diversos trabalhos.....	7:200\$000			
Dita ao encarregado botanico do Passeio Publico.....	7:700\$000			
Levantamento de plantas.....	130:086\$174			
Ajardinamento do Campo da Aclamação.....	14:595\$240			
Melhoramentos da cidade.....	1:651\$780			
Diversas .....	833:543\$583	4:364\$335	1:999\$600	14:683\$389

IMPERIO.

N. 40.

Obras.

PARAHYBA	CEARÁ.	MARANHÃO.	PARÁ.	S. PAULO.	SANTA CATHARINA.	S. PEDRO.	MINAS.	GOYAZ.	MATO GROSSO.	LONDRES.	TOTAL.
											1:808\$015
											28:670\$000
											580\$500
				2:308\$000							2:308\$000
								12:939\$410			12:939\$410
											193:049\$426
											100:693\$380
											86:082\$000
											6:079\$000
				9:689\$110							9:689\$110
											3:400\$000
											10:000\$000
											13:235\$872
											75\$000
											93:185\$991
											3:075\$000
											1:132\$740
											115:803\$263
											6:570\$830
17:080\$715			250\$000		1:070\$920	5:625\$020	351\$360				29:024\$940
	2:000\$000	30:000\$000									32:000\$000
											1:152\$000
											12:105\$698
									19:990\$000		22:960\$399
											690\$000
											2:296\$774
											6:025\$000
											7:200\$000
											7:700\$000
										75:788\$075	205:844\$249
											14:595\$240
											1:664\$780
17:080\$715	2:000\$000	30:000\$000	250\$000	11:997\$110	1:070\$920	5:625\$020	351\$360	12:939\$410	19:990\$000	75:788\$075	1.031:653\$517

MINISTERIO DO IMPERIO.

TABELLA N. 41.

§ 42. Directoria Geral de Estatistica.

	MUNICIPIO DA CÔRTE.
<i>Pessoal.</i>	
Director Geral .....	7:199,966
Chefes de Secção.....	7:658,628
Officiaes.....	3:517,304
Amanuenses.....	3:373,531
Praticantes.....	1:859,540
Porteiro.....	1:198,917
Continuo.....	799,992
<i>Expediente.</i>	
Papel, pennas e outros artigos.....	1:691,340
<i>Diversas despezas.</i>	
Gratificações.....	1:000,000
Serventes.....	320,000
Compra de moveis e utensilios.....	1:403,500
Dita de livros.....	3:370,320
Despezas miudas.....	1:053,949
	34:446,987



MINISTERIO DO IMPERIO.

TABELLA N. 42.

§ 43. Eventuaes.

	MUNICIPIO DA CÔRTE.	PER- NAMBUÇO.	PARA'.	AMAZONAS.	PARANA'	S. PEDRO.	MATO GROSSO.	LONDRES.	TOTAL.
Gratificações e quintas partes por substituições e interinidades.....	2:650,143	412,222	159,691	55,998	150,571				3:428,625
Dita a empregados por trabalhos extraordinarios .....	5:800,000								5:800,000
Dita a Secretarios de Presidencia.....	400,000								400,000
Dita a dous alumnos da Academia das Bellas Artes que estudam na Europa.....								1:600,000	1:600,000
Dita ao professor de religião e capellão do Instituto dos meninos cegos.....	575,277								575,277
Dita a repetidores do mesmo Instituto.....	392,456								392,456
Dita ao Amanuense supranumerario do Instituto vaccinico.....	1:080,000								1:080,000
Dita a um addido à Bibliotheca.....	66,666								66,666
Dita ao Porteiro da mesma.....	249,997								249,997
Dita ao Porteiro do Gabinete Imperial.....	68,580								68,580
Dita ao Continuo do Conservatorio Dramatico.....	480,000								480,000
Dita ao Correio da Secretaria de Estado.....	100,000								100,000
Dita ao encarregado da estatistica mortuaria.....	600,000								600,000
Carta das novas Provincias projectadas.....	4:800,000								4:800,000
Ajudas de custo.....	400,000						300,000		700,000
Condecorações, insignias e medalhas.....	10:337,514							1:826,889	12:164,403
Compra de livros, assignatura de jornaes e outros objectos.....	1:260,000					84,000		206,165	1:550,185
Transporte e passagens.....	2:627,000								2:627,000
Transmissão de telegrammas.....	3:284,880	3:348,070							6:632,920
Commissão aos agentes pelas despesas deste Ministerio.....								528,000	528,000
Despesas miudas do Gabinete Imperial.....	48,000								48,000
Diferenças de cambio nas remessas para Londres.....	128,826								128,826
Diversas.....	150,000								150,000
	35:499,309	3:460,292	159,691	55,998	150,571	84,000	300,000	4:161,074	43:870,935

MINISTERIO DO IMPERIO.

TABELLA N. 43.

Escola Polytechnica.

	MUNICIPIO DA CÔRTE.	LONDRES.	TOTAL.
<i>Administração.</i>			
Director .....	5:999,999		5:999,999
<i>Secretaria.</i>			
Secretario .....	3:497,484		3:497,484
Escriptuario .....	1:981,000		1:981,000
Amanuense.....	1:561,600		1:561,600
Bibliothecario .....	2:397,843		2:397,843
Ajudante .....	1:172,922		1:172,922
Agente-Thesoureiro.....	3:000,000		3:000,000
Continuo.....	184,980		184,980
Porteiro .....	1:799,990		1:799,990
<i>Ensino.</i>			
Lentes.....	66:629,667		66:629,667
Substitutos.....	5:954,295		5:954,295
Professores .....	14:513,918		14:513,918
Adjuntos.....	2:322,236		2:322,236
Preparadores.....	8:102,455		8:102,455
Encarregado da pratica astronomica.....	865,400		865,400
<i>Differentes serviços.</i>			
Guardas.....	5:863,036		5:863,036
Serventes.....	495,500		495,500
<i>Expediente.</i>			
Impressões .....	581,000		581,000
<i>Diversas despesas.</i>			
Gratificações extraordinarias.....	2:014,714		2:014,714
Dita a Lentes em exercicios praticos.....	4:007,882		4:007,882
Ajuda de custo a Professores.....	2:200,000	3:555,556	5:755,556
Custo e remessa de collecções, instrumentos, etc.....	3:167,260	1:457,185	4:624,445
Dita idem de livros.....	1:707,600	392,889	2:100,489
Dita de moveis e utensilios.....	3:132,600		3:132,600
Gaz, asseio e despesas miudas.....	13:329,182		13:329,182
	<b>156:482,613</b>	<b>5:405,630</b>	<b>161:888,243</b>

MINISTERIO DO IMPERIO.

TABELLA N. 44.

Despezas pagas e não escripturadas em exercicios anteriores.

	EXERCICIOS.	GEARA'.	MARANHÃO.	MINAS.	GOYAZ.	TOTAL.
<i>Culto publico.</i>						
Parochos.....	1873—1874	.....	569\$354	200\$000	.....	769\$354
<i>Soccorros publicos.</i>						
Tratamento de indigentes.....	1873—1875	1:633\$140	100\$000	.....	13\$000	1:746\$140
<i>Lei n.º 1829 de 9 de Setembro de 1870.</i>						
Agentes recenseadores.....	1873—1874	.....	60\$000	.....	.....	60\$000
		1:633\$140	729\$354	200\$000	13\$000	2:575\$494

MINISTERIO

**TABELLA**

**Lei n.º 1829 de 9 de  
Recenseamento da Popu**

	MUNICIPIO DA CÓRTE.	ESPIRITO SANTO.	BAHIA.
<b>PESSOAL.</b>			
Officiaes .....			932\$902
Amanuenses .....			960\$000
Agentes recenseadores .....	4:630\$000		3:370\$000
Collaboradores .....	6:556\$666		
Porteiro .....			
<i>Expediente.</i>			
Papel, pennas, e outros artigos .....	2:800\$000		
Impressões e encadernações .....	35:728\$396		
<i>Diversas despesas.</i>			
Gratificações pelo serviço de recenseamento .....	74:851\$449	720\$000	
Importancia entregue a diversas commissões censitarias .....	44\$693		171\$000
Compra e conducção de livros, listas, etc. ....			
	<b>124:608\$204</b>	<b>720\$000</b>	<b>5:433\$902</b>

Natureza dos

	MUNICIPIO DA CÓRTE.	BAHIA.	PERNAMBUCO.
Gratificações .....	11:186\$666	5:262\$902	800\$000

DO IMPERIO.

N. 45.

Setembro de 1870, art. 1.º, § 1.º

lação do Imperio.

PERNAMBUCO.	PARAHYBA.	CEARÁ.	PARÁ.	S. PAULO.	MINAS.	GOYAZ.	TOTAL.
800\$000	1:186\$776 856\$980 2:010\$000	1:200\$000 1:440\$000	1:200\$000		1:210\$665 1:827\$916	200\$000 150\$000 415\$960	5:530\$313 5:244\$926 11:625\$960 6:555\$666 20\$000
	150\$000				220\$930		3:170\$930 35:728\$396
229\$167 38\$000	100\$000	886\$902 75\$200	200\$000	9:245\$100	474\$000	600\$000 102\$680	85:932\$618 800\$000 1:002\$573
1:067\$167	4:303\$756	3:602\$102	1:400\$000	9:245\$100	3:753\$541	1:478\$640	155:612\$412

vencimentos.

PARAHYBA.	CEARÁ.	PARÁ.	MINAS.	GOYAZ.	TOTAL.
4:053\$756	2:640\$000	1:200\$000	3:058\$611	775\$960	23:977\$895

MINISTERIO DO IMPERIO.

TABELLA N. 46.

Leis n.<sup>os</sup> 1904 de 17 de Outubro de 1870 e 2348 de 25 de Agosto de 1873,  
art. 2.<sup>o</sup> § unico, n.<sup>o</sup> 6.

Medição de terras destinadas ao dote de Sua Alteza Imperial a Senhora D. Izabel e Seu  
Augusto Esposo.....

SANTA  
CATHARINA.

11:893,228

MINISTERIO DA JUSTIÇA.

MINISTERIO DA JUSTIÇA.

TABELLA N. 47.

§ 1. Secretaria de Estado.

	MUNICIPIO DA CÔRTE.	LONDRES.	TOTAL.
<i>Pessoul.</i>			
Ministro e Secretario de Estado.....	12:000\$000	.....	12:000\$000
Director Geral .....	5:810\$119	1:770\$833	7:580\$952
Ditos de Seccão .....	14:059\$934	.....	14:059\$934
Primeiros Officiaes .....	25:641\$486	.....	25:641\$486
Segundos ditos.....	19:184\$596	.....	19:184\$596
Amanuenses.....	15:056\$940	.....	15:056\$940
Praticantes.....	7:026\$331	.....	7:026\$331
Porteiro .....	2:395\$359	.....	2:395\$359
Ajudante.....	1:361\$300	.....	1:361\$300
Continuos .....	2:372\$893	.....	2:372\$893
Correios .....	8:387\$988	.....	8:387\$988
Gratificação aos Officiaes do gabinete do Ministro .....	3:600\$000	.....	3:600\$000
Dita aos Correios em effectivo serviço.....	2:014\$000	.....	2:014\$000
Addido.....	830\$645	.....	830\$645
<i>Expediente.</i>			
Papel, pennas e outros artigos.....	3:050\$700	.....	3:050\$700
Impressões e encadernações.....	24:202\$500	.....	24:202\$500
<i>Diversas despesas.</i>			
Gratificações por serviços extraordinarios .....	6:751\$099	.....	6:751\$099
Serventes.....	180\$000	.....	180\$000
Cavalgadura aos Correios.....	600\$000	.....	600\$000
Objectos de decoração.....	3:000\$000	.....	3:000\$000
Compra e concerto de moveis e utensilios.....	6:377\$880	.....	6:377\$880
Dita de livros e outros objectos.....	2:918\$400	.....	2:918\$400
Telegrammas.....	3:002\$850	.....	3:002\$850
Luz, asseio e despesas miudas.....	5:045\$013	.....	5:045\$013
	174:870\$033	1:770\$833	176:640\$866

Natureza dos vencimentos.

	MUNICIPIO DA CÔRTE.	LONDRES.	TOTAL.
Ordenados .....	87:550\$682	1:770\$833	89:321\$515
Gratificações.....	31:360\$264	.....	31:360\$264
	118:910\$946	1:770\$833	120:681\$779



MINISTERIO DA JUSTIÇA.

TABELLA N. 48.

§ 2. Tribunal Supremo de Justiça.

	MUNICIPIO DA CÔRTE.
<i>Pessoal.</i>	
Presidente.....	9:000\$000
Ministros.....	127:039\$464
Secretario.....	4:500\$000
Official.....	2:499\$993
Amanuenses.....	3:000\$000
Porteiro servindo de Thesoureiro.....	1:359\$996
Continuos.....	1:440\$000
<i>Expediente.</i>	
Impressões.....	394\$800
<i>Diversas despesas.</i>	
Gratificação ao encarregado da publicação dos trabalhos.....	420\$000
Asscio e despesas miudas .....	200\$000
	149:854\$255

Natureza dos vencimentos.

Ordenados.....	99:653\$453
Gratificações.....	49:186\$032
	148:839\$455

	MUNICIPIO DA CÔRTE.	BAHIA.	PERNAMBUCO.	CEARÁ.
<i>Pessoal.</i>				
Presidente .....	6:000\$000	6:000\$000	5:611\$902	2:847\$311
Dito da Relação do Ceará.....			2:008\$917	
Desembargadores.....	87:991\$421	49:133\$691	54:788\$894	27:147\$161
Dito da Relação da Bahia.....	424\$729			
Dito da de Pernambuco.....	502\$508			
Dito da do Ceará.....	840\$859		3:881\$716	
Dito da do Pará.....			2:400\$000	193\$546
Dito da de S. Paulo.....	3:555\$352			
Dito da de Minas Geraes.....	5:266\$665		999\$999	
Dito da de Goyaz.....		3:600\$000		
Dito da de Mato Grosso.....	6:621\$428		1:395\$698	
Ao que serve de Procurador da Corôa.....	1:599\$995	400\$000	393\$996	400\$000
A Juizes de Direito que serviram na Relação.....				
Secretario.....	3:600\$000	2:400\$000	2:400\$000	2:399\$424
Amanuenses.....	2:999\$998	1:200\$000	1:072\$219	1:174\$993
Solicitador.....	1:099\$992		900\$000	
Porteiro.....	999\$996		960\$000	931\$935
Continuos.....	960\$000	1:996\$125	480\$000	479\$913
Officiaes de justiça.....	720\$000	720\$000	720\$000	720\$000
<i>Expediente.</i>				
Papel, pennas, etc.....	269\$800	243\$360	295\$260	597\$750
Impressões e encadernações.....	855\$000	34\$000		47\$400
<i>Diversas despesas.</i>				
Gratificação ao encarregado da publicação dos trabalhos.....	420\$000			
Serventes.....	365\$000	391\$000		234\$000
Aluguel e concerto da casa.....	787\$740	1:500\$000		3:078\$415
Assignatura de jornaes.....				
Compra e concerto de moveis e utensilios, e decoração.....		40\$240	931\$800	2:638\$850
Dita de livros.....		30\$200		
Despesas miudas, asseio e limpeza.....	360\$300	110\$500	306\$880	114\$240
	126:240\$984	67:799\$116	79:553\$281	43:054\$938

Natureza dos

	MUNICIPIO DA CÔRTE.	BAHIA.	PERNAMBUCO.	CEARÁ.
Ordenados.....	86:658\$037	45:298\$839	54:636\$973	23:549\$856
Gratificações.....	35:105\$107	20:150\$977	21:382\$364	12:794\$427
	121:763\$144	65:449\$816	76:019\$337	36:344\$283

DA JUSTIÇA.

N. 49.

lações.

MARANHÃO.	PARÁ.	S. PAULO.	S. PEDRO.	MINAS.	GOYAZ.	MATO GROSSO.	TOTAL.
6:000\$000	5:994\$442	4:752\$860	6:000\$000	6:000\$000	6:794\$665	6:000\$000	61:998\$180
32:374\$649	26:264\$386	29:509\$680	33:360\$791	26:942\$151	12:506\$081	12:455\$712	2:008\$917
							392:474\$817
							424\$729
							502\$508
							4:722\$575
							2:593\$546
							3:555\$552
							6:266\$664
				370\$967			3:970\$967
							8:017\$126
400\$000	3:091\$110	384\$440	393\$542	398\$920	400\$000	393\$543	8:261\$547
2:400\$000	2:399\$746	2:400\$000	2:382\$788	2:401\$189	2:342\$999		2:342\$999
1:200\$000	1:496\$568	1:200\$000	1:196\$736	1:200\$000	1:800\$000	1:800\$000	26:383\$147
							12:440\$514
480\$000		960\$000	480\$000	480\$000	720\$000		1:999\$992
922\$581	1:438\$710	480\$000	959\$999	960\$000		720\$000	6:061\$931
720\$000	720\$000	720\$000	668\$650	720\$000	720\$000	690\$000	9:397\$328
							7:838\$650
476\$480	483\$225	429\$360	69\$660	236\$700	200\$000	199\$700	3:501\$295
	35\$200	22\$000			180\$000		1:173\$600
							420\$000
547\$500		220\$000	303\$000	360\$000	360\$000		2:780\$500
3:026\$774	3:600\$000	2:640\$000	1:800\$000	1:200\$000	960\$000	1:200\$000	19:792\$929
	20\$000						20\$000
1:114\$000	2:686\$280	28\$000	961\$700		1:000\$000	904\$000	10:304\$870
							30\$200
84\$540	387\$560	86\$780	79\$920			360\$000	1:890\$720
49:746\$524	48:317\$427	43:833\$120	48:656\$786	41:269\$927	27:980\$745	24:722\$955	601:175\$803

vencimentos.

MARANHÃO.	PARÁ.	S. PAULO.	S. PEDRO.	MINAS.	GOYAZ.	MATO GROSSO.	TOTAL.
31:037\$643	25:848\$874	26:416\$690	30:907\$202	24:873\$969	13:456\$336	13:359\$870	376:044\$289
13:459\$587	15:256\$288	13:990\$290	11:535\$304	14:959\$258	11:824\$409	8:699\$385	182:157\$396
44:497\$230	41:105\$162	40:405\$980	45:442\$506	39:833\$227	25:280\$745	22:059\$255	558:201\$685

MINISTERIO DA JUSTIÇA.

TABELLA N. 50.

§ 4. Tribunaes do Commercio.

	MUNICIPIO DA CÔRTE.	BAHIA.	PERNAMBUCO	MARANHÃO.	TOTAL
<i>Pessoul.</i>					
Official-maior .....	3:600\$000	3:000\$000	2:400\$000	3:199\$992	12:199\$992
Ao mesmo como Secretario do Tribunal.....			705\$000		705\$000
Escripturarios .....	4:299\$996	4:800\$000	3:849\$984	3:129\$925	16:079\$905
Amanuenses .....	3:300\$000	3:000\$000	2:396\$488	1:114\$167	9:810\$655
Interprete .....	869\$746				869\$746
Porteiro .....	1:500\$000	1:000\$000	1:399\$992	999\$996	4:899\$988
Ajudante .....	900\$000	600\$000	600\$000	703\$186	2:803\$186
Continuos .....	960\$000	960\$000	960\$000	580\$730	3:460\$730
Officiaes de Justiça .....	480\$000	480\$000	480\$000	480\$732	1:920\$732
Gratificação ao encarregado do extracto das sessões	720\$000				720\$000
<i>Expediente.</i>					
Impressões .....	932\$500				932\$500
	17:562\$242	13:840\$000	12:791\$464	10:208\$728	54:402\$434

Natureza dos vencimentos.

	MUNICIPIO DA CÔRTE.	BAHIA.	PERNAMBUCO	MARANHÃO.	TOTAL.
Ordenados .....	12:054\$768	11:040\$000	11:036\$476	9:183\$414	43:314\$658
Gratificações .....	3:854\$974	2:800\$000	1:754\$988	1:025\$314	9:435\$276
	15:909\$742	13:840\$000	12:791\$464	10:208\$728	52:749\$934



MINISTERIO  
TABELLA  
§ 5. Justiças de

	MUNICIPIO DA CÔRTE.	RIO DE JANEIRO.	ESPIRITO SANTO.	BAHIA.	SERGIPE.	ALAGÔAS.	PERNAMBUCO.	PARAHYBA.	RIO GRAND DO NORT.	GEARÁ.
Juizes de Direito .....	10:400\$917	39:082\$491	21:398\$393	117:635\$350	33:337\$631	42:476\$475	115:342\$157	54:450\$398	30:638\$458	89:253\$453
Ditos especiaes do Comercio .....	6:016\$774			3:600\$000			3:600\$000			
Ditos de Capellas e Residuos .....	3:600\$000			3:352\$676			2:093\$435			
Ditos de Orphãos .....	6:016\$774	987\$291		2:441\$931			3:600\$000			
Ditos Municipaes e de Orphãos .....		21:902\$623								
Ditos substitutos .....	12:688\$106		9:318\$550	55:825\$429	21:482\$479	16:851\$389	44:267\$599	27:426\$250	16:163\$977	36:575\$134
Promotores .....	6:000\$000	14:728\$104	7:700\$563	44:860\$565	13:167\$185	14:376\$885	42:488\$395	21:092\$970	14:492\$319	35:024\$473
Ditos adjuntos .....	440\$393									
Dito de Capellas e Residuos .....	199\$996									
Ajudas de custo a Juizes de Direito .....	4:185\$000	500\$000	1:200\$000	4:000\$600	400\$000	1:600\$000	1:600\$000	800\$000	1:800\$000	1:200\$000
Ditas a Juizes Municipaes e de Orphãos .....	5:450\$000			800\$000	600\$000	900\$000	6:425\$000	2:250\$000	1:200\$000	1:800\$000
Collecções de leis, livros, etc. ....										
<i>Despeza de umas Provincias pagas em outras.</i>										
Juizes de Direito da Provincia do Rio de Janeiro .....	36:606\$853									90\$322
Dito da da Bahia .....										
Dito da de Sergipe .....	2:018\$571									
Dito da de Pernambuco .....										442\$903
Dito da da Parahyba .....										
Dito da do Rio Grande do Norte .....	2:350\$000						993\$547			
Dito da do Ceará .....	400\$000									
Dito da do Piahy .....	400\$000									82\$948
Dito da do Maranhão .....							500\$000			
Dito da de S. Paulo .....	9:198\$454									
Dito da do Paraná .....	2:680\$000									
Dito da de Santa Catharina .....	1:000\$000									
Dito da de S. Pedro .....	600\$322									
Ditos da de Minas Geraes .....	9:232\$049									748\$387
Dito da de Goyaz .....	3:217\$745						960\$000			
Ditos avulsos .....	2:741\$935									
Juizes Municipaes e de Orphãos da Provincia do Rio de Janeiro .....	15:244\$090									
Dito da do Rio Grande do Norte .....	600\$000									
Dito da de S. Paulo .....	1:475\$000									
Dito da de S. Pedro .....	164\$516									
Dito da de Minas Geraes .....	102\$778									
Ditos substitutos da Provincia do Rio de Janeiro .....	3:271\$288									
Promotores Publicos Idem .....	11:469\$077									
Dito da de S. Pedro .....	409\$996									
<i>Diversas despezas.</i>										
Porteiro, serventes e mais pessoal empregado em diversos Juizes .....	7:340\$138									
Aluguel de casas .....	7:992\$208									
Compra de livros, etc. para o registro geral das hypotheas de diversas comarcas .....	6:449\$700									
Dita de moveis e utensilios .....	6:054\$080									
Impressões, encadernações e publicações .....	10:631\$400									
Pintura, obras e decoração .....	2:503\$880									
Despezas miudas .....	19\$980									
	198:962\$020	77:200\$809	39:677\$506	240:469\$239	68:087\$295	76:204\$749	221:870\$133	106:019\$618	64:294\$754	165:187\$620

DA JUSTIÇA.

N. 51.

Primeira Instancia.

PIAUHY.	MARANHÃO.	PARÁ.	AMAZONAS	S. PAULO.	PARANÁ.	SANTA CA- THARINA.	S. PEDRO.	MINAS.	GOYAZ.	MATO GROSSO.	TOTAL.
43:943#542	63:766#644	34:640#557	10:950#740	96:439#039	22:725#652	24:130#386	59:749#194	121:951#525	43:022#891	13:412#899	1.089:348#792
	3:596#666	3:593#993		3:382#150							23:795#589
	3:370#965			2:839#550							15:256#626
	2:569#098	3:574#459									19:490#456
											21:002#623
20:614#836	22:408#797	21:759#032	7:167#721	61:066#269	10:409#217	10:353#403	30:384#236	71:843#358	16:370#369	7:197#424	507:485#469
	8:562#496	3:056#694					2:321#454	2:834#228	1:437#660	1:457#897	40:341#817
19:312#239	25:661#482	15:754#030	5:486#082	40:363#151	8:947#110	8:944#011	21:492#429	50:771#099	24:909#463	7:531#118	444:161#593
		637#311									1:097#704
											199#996
	1:400#000			10#000	900#000		100#000	1:000#000			20:695#000
100#000	600#000	300#000		600#000				300#000			21:025#000
								32#400			32#400
											36:
		585#583									2:
168#333		167#741									4
		896#776									1
									774#193		1
											2
											1
		1:500#000									9
	380#645						51#612	157#142			2
											1E
											1
											3:271#280
											11:460#077
											499#096
											7:340#138
											7:902#208
											6:449#700
											6:054#080
											10:631#400
											2:503#880
											19#980
84:138#970	132:317#093	86:492#179	23:605#443	204:700#159	42:981#979	43:424#800	114:098#925	248:889#752	87:114#576	29:599#338	2.356:237#257

Natureza dos

	MUNICIPIO DA CÔRTE.	RIO DE JANEIRO.	ESPIRITO SANTO.	BAHIA.	SERGIPE.	ALAGÔAS.	PERNAM-BUGO.	PARAHYBA.	RIO GRANDE DO NORTE.	CEARÁ.
Ordenados.....	93:098#860	44:124#658	22:274#569	136:498#001	38:332#160	45:266#672	118:503#003	60:351#797	31:564#528	94:432#802
Gratificações.....	55:726#734	32:575#351	16:202#937	99:171#238	29:655#135	28:438#077	93:882#130	42:617#821	29:730#229	67:754#818
	148:825#644	76:700#509	38:477#506	235:669#239	67:987#295	73:704#749	212:385#133	102:969#618	61:294#754	162:187#620

MINISTERIO

TABELLA

§ 6. Despeza secreta da Policia

	MUNICIPIO DA CÔRTE.	ESPIRITO SANTO.	BAHIA.	SERGIPE.	ALAGÔAS.	PERNAMBUCO	PARAHYBA.	RIO GRANDE DO NORTE.	CEARÁ.	PIAUHY.
Realizada..	29:498#940	1:093#600	5:300#000	1:000#000	1:000#000	10:176#225	9:000#000	1:725#000	1:229#960	1:687#000



vencimentos.

PIAUHY.	MARANHÃO.	PARÁ.	AMAZONAS.	S. PAULO.	PARANÁ.	SANTA CATARINA.	S. PEDRO.	MINAS.	GOYAZ.	MATO GROSSO.	TOTAL.
44:863\$978	71:813\$922	49:025\$455	13:318\$823	116:733\$510	23:642\$940	25:800\$422	71:523\$053	135:480\$840	42:883\$506	14:062\$229	1.294:195\$725
30:174\$992	58:503\$771	36:566\$724	10:286\$620	87:336\$649	18:439\$039	17:624\$378	42:475\$872	112:076\$512	44:231\$070	15:537\$109	978:027\$756
84:038\$970	130:317\$693	86:192\$179	23:605\$443	204:090\$139	42:081\$979	43:424\$800	113:998\$925	247:557\$352	87:114\$576	29:509\$338	2.272:223\$481

DA JUSTIÇA.

N. 52.

dentro e fóra do Imperio.

MARANHÃO.	PARÁ.	AMAZONAS.	S. PAULO.	PARANÁ.	SANTA CATARINA.	S. PEDRO.	MINAS.	GOYAZ.	MATO GROSSO.	LONDRES.	TOTAL.
2:800\$000	2:000\$000	1:000\$000	8:200\$000	972\$900	875\$700	4:900\$000	1:550\$500	2:390\$320	1:000\$000	2:014\$074	89:453\$219

**TABELLA**

§ 7. Pessoal e Ma

	MUNICIPIO DA CÔRTE.	RIO DE JANEIRO.	ESPIRITO SANTO.	BAHIA.	SERGIPE.	ALAGÔAS.	PERNAMBUCO	PARAHYBA	RIO GRANDE DO NORTE.	CEARÁ.
<i>Pessoal.</i>										
Chefe de Policia.....	7:200\$000		3:909\$438	5:356\$979	3:284\$654	3:933\$332	5:199\$996	4:221\$207	3:317\$192	4:387\$003
Dito da Provincia do Espirito Santo.....				928\$452						46\$666
Dito da de Sergipe.....							1:138\$493			
Dito da da Parahyba.....										
Delegados de Policia ...	10:518\$385									
<i>Secretaria.</i>										
Secretario.....	5:599\$992			4:000\$000		2:799\$984	3:999\$996		2:035\$067	2:800\$000
Dito da Provincia das Alagôas.....	190\$859			5:620\$931			8:309\$988			
Officiaes.....	18:134\$395									
Dito servindo de Secre- tario.....								2:797\$759		
Escripturarios.....	12:684\$134									
Dito servindo de Secre- tario.....			1:999\$989		1:999\$992					
Amanuenses.....	14:416\$750		3:149\$190	7:973\$879	3:536\$033	6:038\$092	8:299\$068	5:905\$014	3:574\$434	6:372\$219
Thesoureiro.....	2:991\$931			600\$000	300\$000	300\$000	600\$000	295\$832		300\$000
Medicos.....	5:794\$705									
Collaboradores.....	916\$663					117\$741		1:537\$758		
Escrivaes.....	3:600\$000									
Ecreventes.....	2:038\$338									
Porteiro (inclusive os que servem de Con- tinuos).....	1:218\$351		699\$984	1:197\$810	699\$984	789\$238	1:200\$000	800\$000	697\$218	800\$000
Continuos.....	1:933\$210			796\$684			809\$991			
<i>Servico externo.</i>										
Alcaide.....	999\$936									
Officiaes do expediente.	9:462\$473			2:786\$539						
<i>Visita às embarcações.</i>										
Guardas.....	1:999\$992									
Machinistas.....	939\$000									
Patrão.....	463\$000		470\$000		445\$000	484\$104	547\$500	369\$000	488\$326	300\$000
Poguitas.....	420\$000									
Marinheiros.....	3:263\$710		1:493\$000	1:684\$100	1:400\$000	2:349\$924	2:186\$000	1:200\$000	1:516\$652	1:100\$000
<i>Casa do Jury da Côrte.</i>										
Escrivaes.....	2:400\$000									
Guardas.....	999\$996									
<i>Diversas prisões.</i>										
Carcereiros.....		6:360\$782	2:305\$331	6:031\$238	2:342\$967	3:474\$995	5:573\$068	3:908\$708	3:036\$740	6:785\$990
Ajudantes.....				400\$000			138\$061			
<i>Expediente.</i>										
Papel, pennas e outros artigos.....	4:639\$283		500\$200	668\$532	495\$640	1:008\$210	1:180\$460	628\$920	497\$240	358\$900
Impressões e encader- nações.....	1:512\$000			334\$240		50\$000	510\$000	14\$900		97\$000

JUSTIÇA.

N. 53.

terial da Policia.

PIAUHY.	MARANHÃO.	PARÁ.	AMAZONAS.	S. PAULO.	PARANÁ.	SANTA CATHARINA.	S. PEDRO.	MINAS.	GOYAZ.	MATO GROSSO.	TOTAL.
4:178\$05	4:044\$433	4:999\$092	4:503\$224	4:859\$140	4:635\$706	4:594\$081	4:851\$064	3:900\$186	4:921\$110	5:218\$352	92:687\$286
				600\$000							600\$000
											972\$118
											1:138\$493
											40:548\$386
	3:635\$806	2:533\$320	1:979\$992		1:909\$992		3:600\$000	3:999\$996		1:920\$059	40:925\$104
											190\$859
	7:246\$931						4:800\$000	5:518\$812			49:721\$057
				2:793\$480							5:591\$239
											12:684\$134
1:997\$991						2:000\$000			1:000\$992		9:999\$964
3:474\$377	6:933\$482	5:989\$993	2:381\$399	6:130\$250	3:598\$019	3:600\$000	7:417\$140	7:020\$895	2:304\$622	3:590\$851	112:442\$321
	309\$906	300\$000		297\$580			399\$996	600\$000			7:335\$338
				183\$323							5:794\$705
											2:753\$483
											3:600\$000
											2:038\$038
660\$145	769\$415	799\$992	687\$763	800\$000	696\$187	700\$000	799\$992	1:994\$492	699\$930	699\$022	17:430\$613
	552\$114						599\$999				4:691\$998
											990\$996
							2:400\$030				14:640\$032
											1:690\$992
											930\$000
330\$000	589\$000	589\$000		1:093\$000	511\$000	480\$000					7:195\$930
											420\$000
1:099\$999	2:674\$495	2:706\$000	1:703\$834	2:918\$000	1:752\$000	2:160\$000					31:236\$714
											2:400\$000
											999\$996
4:287\$178	2:345\$475	2:147\$602	619\$998	10:043\$376	1:845\$833	2:610\$000	5:307\$292	9:123\$084	3:576\$370	1:321\$336	84:061\$953
	274\$193						258\$000				1:070\$321
											2:400\$000
											999\$996
296\$980	990\$430	711\$600	480\$540	2:068\$690	436\$980	502\$930	2:087\$370	1:198\$500	359\$640	111\$000	19:232\$105
	61\$500	125\$000	27\$000	338\$000			277\$300			70\$000	3:446\$940

*Continuação da tabella* —

	MUNICIPIO DA CÔRTE.	RIO DE JANEIRO.	ESPIRITO SANTO.	BAHIA.	SERGIPE.	ALAGÓAS.	PERNAMBUCO.	PARAHYBA.	RIO GRANDE DO NORTE.	CEARÁ.
<i>Diversas despesas.</i>										
Gratificações extraordinárias.....	2:817\$469			300\$000			365\$000			
Serventes.....										
Aluguel e concerto de casas, decoração, etc.	6:796\$847		452\$500	2:000\$000	900\$000		2:600\$000	600\$000	359\$999	1:200\$000
Assignatura de jornaes.								70\$000		56\$000
Compra, concerto e custeio do escaler da visita.....	1:926\$893	50\$000	128\$340			401\$410		710\$650	299\$520	46\$600
Dita e concerto de moveis e utensilios.....	4:284\$300			213\$118				325\$200	1:013\$000	16\$500
Dita de livros e legislação.....				82\$000				148\$000		33\$920
Enterramento e condução de cadaver s.	3:596\$000									
Iluminação em dias de festa nacional.....						10\$800				
Publicação de editaes.....				38\$370						
Conduções e transportes	590\$600									
Reparos diversos.....	1:090\$300									
Transmissão de telegrammas.....										
Despeza com o necroterio.....	200\$000									
Luz e despesas miudas.	1:663\$818			244\$040		225\$000	120\$500	192\$220		376\$700
<i>Ajudas de custo.</i>										
A Chefes de Policia.....	4:600\$000				600\$000	4:800\$000				1:000\$000
DESPESA DA PROVINCIA DO RIO DE JANEIRO PAGÁ NA CÔRTE.										
<i>Pessoal.</i>										
Chefe de Policia.....	5:499\$996									
<i>Secretaria.</i>										
Secretario.....	3:990\$996									
Officiaes.....	5:599\$992									
Amanuenses.....	7:990\$968									
Thesoureiro.....	600\$000									
Porteiro.....	1:200\$000									
Continuos.....	790\$992									
<i>Prisões.</i>										
Carcereiro.....	1:660\$250									
Ajudante.....	300\$000									
Amanuense.....	240\$000									
	168:919\$365	6:410\$782	15:075\$132	41:423\$032	15:974\$270	23:783\$430	42:878\$054	23:809\$258	17:765\$388	26:137\$558

Natureza dos

	MUNICIPIO DA CÔRTE.	RIO DE JANEIRO.	ESPIRITO SANTO.	BAHIA.	SERGIPE.	ALAGÓAS.	PERNAMBUCO.	PARAHYBA.	RIO GRANDE DO NORTE.	CEARÁ.
Ordenados.....	65:380\$847	6:360\$782	8:200\$090	24:514\$124	8:213\$643	11:374\$432	23:780\$356	12:206\$324	9:486\$683	15:391\$972
Gratificações.....	68:280\$717		5:793\$842	11:375\$408	5:764\$987	8:913\$578	11:270\$238	5:815\$286	4:122\$968	6:099\$996
Diarias.....				1:680\$100			5:819\$000		2:034\$978	
Soldadas.....								1:560\$000		1:460\$000
	133:670\$534	6:360\$782	13:993\$932	37:569\$632	13:978\$630	20:288\$010	40:878\$594	19:581\$610	15:644\$629	22:951\$968

*Pessoal e Material da Policia.*

PIAUHY.	MARANHÃO.	PARÁ.	AMAZONAS.	S. PAULO.	PARANÁ.	SANTA CATHARINA.	S. PEDRO.	MINAS.	GOYAZ.	MATO GROSSO.	TOTAL.
											2:817\$469
		304\$000					360\$000				1:329\$000
480\$000		800\$000	1:483\$589	2:678\$320	860\$000	749\$997	1:130\$000 490\$600	950\$000	420\$000	540\$000	24:704\$452 316\$600
110\$824	107\$370	153\$317	234\$000		1:300\$000	44\$900					5:533\$821
228\$040	188\$000	85\$500	132\$750	104\$280		16\$180	148\$900			241\$000	6:990\$968
				14\$500			513\$340				761\$760
											3:556\$000
							413\$960				10\$800 452\$330 871\$500 1:090\$500
				71\$590							12\$940
				12\$940							200\$000 3:902\$824
	140\$980	88\$406	272\$210	256\$080		218\$040	194\$800				8:800\$000
	800\$000										5:199\$996
											3:999\$996 8:599\$992 7:999\$968 600\$000 1:200\$000 799\$992
											1:600\$250 300\$000 240\$000
17:143\$719	32:653\$032	22:384\$727	14:549\$320	33:270\$749	17:339\$617	17:706\$128	35:740\$826	31:911\$903	11:308\$224	13:743\$510	637:997\$363

vencimentos.

PIAUHY.	MARANHÃO.	PARÁ.	AMAZONAS.	S. PAULO.	PARANÁ.	SANTA CATHARINA.	S. PEDRO.	MINAS.	GOYAZ.	MATO GROSSO.	TOTAL.
10:337\$031 5:670\$844	17:776\$877 9:327\$000	10:880\$914 6:049\$990 3:820\$000	6:371\$370 3:823\$806 1:703\$834	19:694\$396 6:111\$783 4:013\$000	8:429\$687 4:349\$947 2:263\$000	9:340\$000 4:194\$081 2:640\$000	20:823\$419 9:370\$132 360\$000	23:921\$734 8:811\$731	9:470\$838 4:117\$716	7:815\$859 4:984\$731	329:710\$548 194:267\$801 24:033\$912 3:020\$000
16:027\$873	27:103\$877	20:450\$904	11:899\$210	29:729\$149	13:042\$634	16:174\$081	30:553\$551	32:763\$463	13:588\$584	12:780\$610	531:032\$261

MINISTERIO DA JUSTIÇA.

TABELLA N. 54.

§ 8.º Guarda Nacional.

	MUNICIPIO DA CÔRTE.	BAHIA.	PERNAMBUCO.	S. PEDRO.	MINAS.	GOYAZ.	TOTAL.
<i>Pessoal.</i>							
Commandante Superior.....	2:400\$000	1:999\$992	1:962\$337	2:400\$000			8:762\$349
Secretario.....	999\$996						999\$996
Amanuense.....	133\$332						133\$332
Encarregado do parque de artilharia.....						8\$000	8\$000
Clarins, cornetas e tambores..	1:932\$995		1:293\$660			17\$980	3:244\$635
<i>Expediente.</i>							
Papel, pennas, etc.....	358\$000						358\$000
<i>Diversas despesas.</i>							
Servente.....	60\$000						60\$000
Aluguel de casas.....	200\$000						200\$000
Transporte de armamento....	50\$500						50\$500
Compra de polvora.....					4\$910	4\$000	8\$910
	6:131\$823	1:999\$992	3:256\$017	2:400\$000	4\$910	29\$980	13:825\$722

Natureza dos vencimentos.

	MUNICIPIO DA CÔRTE.	PERNAMBUCO.	S. PEDRO.	GOYAZ.	TOTAL.
Gratificações.....	3:533\$323	1:962\$337	2:400\$000	8\$000	7:903\$685
Prot.....	1:932\$995	1:293\$660		6\$200	3:232\$855
Diaria.....				11\$780	11\$780
	5:466\$323	3:256\$017	2:400\$000	25\$980	11:448\$320

MINISTERIO DA JUSTIÇA.

TABELLA N. 55.

§ 9. Condução, sustento e curativo de presos.

	MUNICIPIO DA CÔRTE.	PERNAMBUCO.	PARAÍBYBA	CEARÁ.	PARÁ.	AMAZONAS.	S. PAULO.	TOTAL.
<b>Casa de detenção da Côrte.</b>								
<i>Pessoal.</i>								
Carcereiro.....	600\$000							600\$000
Ajudante.....	600\$000							600\$000
Escripturario.....	1:099\$998							1:099\$998
Medico.....	848\$387							848\$387
Enfermeiro.....	600\$000							600\$000
Arrecadador.....	600\$000							600\$000
Cozinheiro.....	600\$000							600\$000
Chaveiro.....	504\$998							504\$998
Cocheiro.....	442\$551							442\$551
Guardas.....	11:644\$456							11:644\$456
<i>Diversas despesas.</i>								
Sustento, curativo e vestuario de presos, inclusive lavagem de roupa.....	9:095\$498							9:095\$498
Objectos de expediente.....	1:452\$458							1:452\$458
Combustivel.....	850\$000							850\$000
Medicamentos.....	725\$672							725\$672
Movéis e utensilios.....	7:842\$734							7:842\$734
Condução de presos.....	2:449\$330							2:449\$330
Diversos melhoramentos feitos pela Com- panhia City Improvements.....	9:000\$000							9:000\$000
Material e pessoal empregado em obras.....	3:491\$128							3:491\$128
Concerto de carros.....	115\$000							115\$000
Carretos, asscio, luz e despesas miudas.....	3:536\$487							3:536\$487
<b>Calabouço.</b>								
Escrivão.....	398\$920							398\$920
<i>Diversas despesas.</i>								
Comedorias, etc., para o Reverendissimo Bispo do Pará.....	1:050\$000							1:050\$000
<b>Asylo de mendigos.</b>								
Inspector.....	1:200\$000							1:200\$000
Porteiro.....	180\$000							180\$000
Barbeiro.....	64\$000							64\$000
<i>Diversas despesas.</i>								
Sustento, vestuario e curativo dos men- digos.....	11:119\$000							11:119\$000
Taxa á Companhia de esgoto.....	30\$000							30\$000
Luz, asscio e despesas miudas.....	179\$000							179\$000
<i>Diversas prisões.</i>								
Carcereiros.....	969\$667							969\$667
<i>Outras despesas.</i>								
Aluguel das diversas casas de detenção.....	2:647\$658							2:647\$658
Comedorias e transporte a presos e sen- tenciados de justiça.....	3:962\$110	2:510\$400	101\$800	158\$400	752\$000	126\$500	69\$180	7:680\$480
Luz, asscio e despesas miudas.....	270\$717							270\$717
	78:139\$769	2:510\$400	101\$800	158\$400	752\$000	126\$500	69\$180	81:853\$139

MINSTERIO DA JUSTIÇA.

TABELLA N. 56.

§ 10. Eventuaes.

	MUNICIPIO DA CÔRTE.	PERNAM- BUCO.	PARAHYBA.	RIO GRANDE DO NORTE.	PARA'.	S. PEDRO.	LONDRES.	TOTAL.
Gratificação ao encarregado dos trabalhos de escripta do Conselho de Estado.....	171\$433	.....	.....	.....	.....	.....	.....	171\$433
Dita ao colleccionador de consultas da Secção de Justiça.....	1:599\$996	.....	.....	.....	.....	.....	.....	1:599\$996
Dita ao Porteiro do Gabinete Imperial ...	68\$568	.....	.....	.....	.....	.....	.....	68\$568
Dita e quintas partes por substituições...	996\$589	.....	469\$345	50\$537	97\$635	.....	.....	1:614\$106
Dita extraordinaria... Commissão aos Agentes pelas despezas deste Ministerio .....	.....	.....	.....	100\$000	.....	335\$000	.....	435\$000
Transmissão de telegrammas.....	.....	23\$400	.....	.....	.....	.....	31\$148	31\$148
Deferença de cambio nas remessas para Londres	65\$075	.....	.....	.....	.....	.....	.....	65\$075
	2:931\$661	23\$400	469\$345	150\$537	97\$635	335\$000	31\$148	4:008\$726



MINISTERIO DA JUSTIÇA.

TABELLA N. 57.

§ 11. Corpo Militar de Policia.

	MUNICIPIO DA CÔRTE.
<i>Estado maior e menor.</i>	
Commandante Geral.....	5:573,750
Major.....	3:786,750
Ajudante.....	2:516,750
Quartel-mestre.....	2:064,380
Secretario.....	2:060,479
Cirurgião-mór.....	2:664,380
Dito ajudante.....	1:981,607
Sargento ajudante.....	1:206,330
Dito quartel-mestre.....	1:161,380
<i>Companhias.</i>	
Capitães.....	14:013,851
Tenentes.....	10:948,561
Alferes.....	20:380,681
Inferiores e soldados.....	359:535,870
<i>Reformados.</i>	
Tenente-Coronel.....	1:152,000
Majores.....	6:336,000
Capitães.....	3:360,000
Tenente.....	403,200
Soldado.....	292,000
<i>Diversas despezas.</i>	
Compra de cavallos.....	6:000,000
Tratamento de praças.....	4:028,128
Fardamento das mesmas.....	487,500
Aluguel de casas para postos de guarda.....	3:381,639
Armamento, correame e arreios.....	110,000
Utensilios, etc.....	300,000
Reparos nos quartéis e corpos de guarda.....	1:115,000
Concerto de carros de transporte.....	146,700
Luz para os quartéis, etc.....	6:324,684
Taxa á companhia de esgoto.....	120,000
Associação e despezas miudas.....	475,400
	461:926,960

MINISTERIO DA JUSTIÇA.

TABELLA N. 58.

§ 12. Guarda Urbana.

	MUNICIPIO DA CÔRTE.
<i>Pessoal.</i>	
Commandante Geral.....	3:763,000
Ditos de districtes.....	46:683,001
Escreventes.....	999,996
Guardas.....	282:035,177
<i>Companhia de Pedestres.</i>	
Praças.....	7:426,359
<i>Expediente.</i>	
Papel, pennas, etc.....	1:342,520
<i>Diversas despesas.</i>	
Livros e diversos objectos.....	123,000
Fardamento, calçado e armamento.....	32:602,880
Aluguel de casas para postos de guarda.....	11:439,238
Comedorias a guardas presos.....	505,120
Moveis e utensilios.....	225,500
Iluminação a gaz.....	3:893,416
Concerto nos postos.....	76,000
Assoio e despesas miudas.....	1:100,400
	362:239,657

MINISTERIO DA JUSTICA.

TABELLA N. 59.

§ 13. Casa de Correção da Côrte.

	MUNICIPIO DA CÔRTE.	LONDRES.	TOTAL.
<i>Directoria.</i>			
Director.....	4:500\$000		4:500\$000
Vedor.....	2:400\$000		2:400\$000
Capellão e preceptor.....	1:560\$000		1:560\$000
Medicos.....	2:003\$576		2:003\$576
Amanuense.....	2:246\$365		2:246\$365
Continuo.....	568\$200		568\$200
Porteiro-apontador.....	1:399\$992		1:399\$992
Guardas, mandante e ajudante.....	1:983\$600		1:983\$600
<i>Contabilidade.</i>			
Chefe.....	1:999\$992		1:999\$992
Escripturarios.....	5:404\$111		5:404\$111
Archivista.....	360\$000		360\$000
<i>Padaria.</i>			
Padeiro.....	1:080\$000		1:080\$000
Fornecedores e amassadores.....	2:462\$385		2:462\$385
<i>Lavanderia.</i>			
Chefe.....	824\$516		824\$516
Ajudante.....	573\$200		573\$200
<i>Abegoaria.</i>			
Abegão.....	360\$000		360\$000
Serventes e carreiros.....	2:323\$200		2:323\$200
<i>Penitenciaria.</i>			
Roupeiro e despenseiro.....	365\$000		365\$000
Enfermeiros.....	1:077\$142		1:077\$142
Barbeiro, cabelleiro, dentista e sangrador.....	412\$200		412\$200
Cozinheiro.....	587\$500		587\$500
Guardas.....	20:540\$603		20:540\$603
Porteiros.....	1:891\$944		1:891\$944
Hortelão.....	448\$499		448\$499
Serventes.....	216\$000		216\$000
<i>Officinas.</i>			
Feria dos mestres e operarios.....	26:350\$806		26:350\$806
Dita dos sentenciados.....	3:053\$300		3:053\$300
<i>Prisão civil.</i>			
Feria de trabalhadores voluntarios.....	2:029\$290		2:029\$290
<i>Expediente.</i>			
Papel, pennas, etc.....	1:267\$797		1:267\$797
Impressões e encadernações.....	670\$000		670\$000

<i>Diversas despesas.</i>	MUNICIPIO DA CÔRTE	LONDRES.	TOTAL.
A' Commissão que se acha na Europa em estudos sobre a penitenciaria.....		5:029\$167	5:029\$167
Ajudas de custo á mesma.....	4:000\$000	4:000\$000	8:000\$000
Prestação ao major Raymundo Maximo de Sepulveda Ewerard pelos trabalhos de que se acha encarregado.....	799\$998		799\$998
Materia prima, ferramenta, utensilios e outros objectos para as officinas e obras.....	22:327\$444		22:327\$444
Sustento, vestuario e curativo dos condemnados.....	42:491\$068		42:491\$068
Combustivel.....	3:280\$100		3:280\$100
Iluminação.....	11:055\$133		11:055\$133
Estatua de gesso.....	1:000\$000		1:000\$000
Asseio, carros e outras despesas.....	5:308\$878		5:308\$878
	181:223\$836	9:029\$167	190:253\$003

Natureza dos vencimentos.

	MUNICIPIO DA CÔRTE.	LONDRES.	TOTAL.
Ordenados.....	6:885\$576		6:885\$576
Gratificações.....	3:580\$000	5:029\$167	8:609\$167
	10:465\$576	5:029\$167	15:494\$743

MINISTERIO DA JUSTIÇA.

TABELLA N. 60.

§ 14. Obras.

	MUNICIPIO DA CÔRTE.	BAHIA.	MARANHÃO.	S. PAULO.	MINAS.	TOTAL.
Na Casa de Correção.....	4:532\$127					4:532\$127
Nas Estações da Guarda urbana...	230\$000					230\$000
No Quartel de Barbonos.....	73\$600					73\$600
Na Secretaria de Estado.....	26:060\$540					26:060\$540
Na da Policia.....	124\$000	609\$200	599\$193	800\$000	91\$300	2:223\$693
Na casa onde funciona o Forum da rua do Lavradio.....	1:300\$000					1:300\$000
Importancia paga por conta da de 32:000\$000 por que foi effectuada a compra da casa em que func- ciona o Tribunal da Relação.....				15:000\$000		15:000\$000
	32:310\$267	609\$200	599\$193	15:800\$000	91\$300	49:439\$060

MINISTERIO DA JUSTIÇA.

TABELLA. N. 61.

§ 15. Classificação e consolidação das leis.

	MUNICIPIO DA CÔRTE.
Gratificação ao encarregado da redacção do projecto do código civil brasileiro.....	24:000\$000
Dita ao da consolidação das disposições legislativas do processo civil.....	5:166\$667
	29:166\$667

TABELLA N. 62.

Despezas pagas e não escripturadas em exercicios anteriores.

	EXERCICIOS.	BAHIA.	PIAUHY.	MARANHÃO.	MINAS.	GOYAZ.	TOTAL.
<i>Justiças de 1.<sup>a</sup> instancia.</i>							
Juizes de Direito.....	1872—1874	900\$000	.....	3:632\$996	.....	.....	4:532\$996
Ditos Municipaes e de Orphãos.....	1872—1874	216\$666	216\$666	.....	.....	.....	433\$332
<i>Pessoal e material da Policiã.</i>							
Carcereiros.....	1872—1874	293\$118	.....	367\$494	159\$167	80\$000	899\$779
		1:409\$784	216\$666	4:000\$490	159\$167	80\$000	5:866\$107

**MINISTERIO DE ESTRANGEIROS.**

MINISTERIO DE ESTRANGEIROS.

TABELLA N. 63.

§ 1. Secretaria de Estado.

	MUNICIPIO DA CÔRTE.	LONDRES.	TOTAL.
<i>Pessoal.</i>			
Ministro e Secretario de Estado.....	12:000\$000	.....	12:000\$000
Director Geral.....	9:600\$000	.....	9:600\$000
Ditos de Secção.....	17:958\$307	.....	17:958\$307
Primeiros Officiaes.....	23:999\$976	.....	23:999\$976
Segundos ditos.....	19:613\$394	.....	19:613\$394
Amanuenses.....	6:928\$362	.....	6:928\$362
Praticantes.....	4:254\$862	.....	4:254\$862
Porteiro.....	2:400\$000	.....	2:400\$000
Continuos.....	2:799\$984	.....	2:799\$984
Correios.....	4:199\$976	.....	4:199\$976
Gratificação aos Officiaes do gabinete do Ministro.....	4:800\$000	.....	4:800\$000
Dita a empregados que contam mais de 30 annos de serviço.....	500\$001	.....	500\$001
<i>Addido.</i>			
Traductor e Compilador.....	666\$666	.....	666\$666
<i>Empregados do Corpo Diplomatico em disponibilidade e com exercicio na Secretaria.</i>			
Ministro Plenipotenciario.....	1:250\$000	.....	1:250\$000
Dito Residente.....	3:199\$993	.....	3:199\$993
Secretario de Legação.....	2:757\$882	.....	2:757\$882
Consul Geral.....	3:199\$994	.....	3:199\$994
<i>Expediente.</i>			
Papel, pennas e outros artigos.....	1:086\$600	758\$000	1:844\$600
Impressões e encadernações.....	1:279\$140	.....	1:279\$140
<i>Diversas despesas.</i>			
Gratificação aos Correios em serviço.....	369\$000	.....	369\$000
Commissão aos Agentes.....	.....	2:144\$926	2:144\$926
Serventes.....	2:262\$000	.....	2:262\$000
Ordenança do Ministro.....	600\$000	.....	600\$000
Cavalgadura aos Correios.....	450\$000	.....	450\$000
Impressão do relatório e actos do Governo.....	13:969\$000	.....	13:969\$000
Assignatura de jornaes.....	726\$160	.....	726\$160
Portes da correspondencia official.....	585\$150	.....	585\$150
Aluguel do edificio em que funciona a Secretaria.....	7:000\$000	.....	7:000\$000
Acquisição de livros.....	268\$100	.....	268\$100
Dita de moveis e utensilios.....	138\$000	.....	138\$000
Concertos e reparos.....	968\$000	.....	968\$000
Conduções e carretos.....	1:130\$900	.....	1:130\$900
Diferença de cambio nas remessas para Londres.....	4\$471	.....	4\$471
Luz e despesas miudas.....	1:517\$946	.....	1:517\$946
	152:483\$864	2:902\$926	155:386\$790

Natureza dos vencimentos.

Ordenados.....	85:650\$794
Gratificações.....	33:978\$602
Dita a empregados que contam mais de 30 annos de serviço.....	500\$001

MUNICIPIO DA  
CÔRTE.

120:129\$397

MINISTERIO DE ESTRANGEIROS.

TABELLA N. 64.

§ 2. Legações e Consulados.

				MUNICIPIO DA CÔRTE.	PARÁ.	LONDRES.	TOTAL.
Estados- Unidos da America..	Enviado Extraordinario e Ministro Plenipotenciario.....			19:013#704			
	Encarregado de Negocios.....			986#296			
	Secretario da Legação.....			4:000#000			
	Addido de 1. <sup>a</sup> classe.....			3:000#000			
	Consul Geral.....			1:500#000			
	Expediente da Legação.....			500#000			
	Dito do Consulado.....			500#000		29:500#000	29:500#000
Venezuela.....	Encarregado de Negocios.....			10:000#000			
	Expediente da Legação.....			500#000		10:500#000	10:500#000
Perú.....	Enviado Extraordinario e Ministro Plenipotenciario.....	1:588#889		21:237#185			
	Secretario da Legação.....			3:668#665			
	Addido.....			3:000#000			
	Consul Geral em Lima.....			3:000#000			
	Consul em Loreto.....	2:000#000	1:963#385				
	Expediente da Legação.....			375#000			
	Dito do Consulado em Lima.....			200#000	3:588#889	1:963#385	31:480#850
							37:033#124
Chile.....	Encarregado de Negocios.....			10:000#000			
	Addido de 1. <sup>a</sup> classe.....			3:000#000			
	Consul Geral.....			4:000#000			
	Expediente da Legação.....			500#000			
	Dito do Consulado.....			487#482		17:987#482	17:987#482
Bolivia.....	Ministro Residente.....			15:000#000			
	Addido de 1. <sup>a</sup> classe.....	708#889		1:605#963			
	Consul Geral em Santa Cruz de la Sierra.....			4:000#000			
	Expediente da Legação.....			750#000			
	Dito do Consulado.....			500#000	708#889	21:855#963	22:564#852
Equador.....	Encarregado de Negocios.....	0:000#000					
	Addido.....			57#703	6:000#000	57#703	6:057#703
Colombia.....	Encarregado de Negocios.....			10:000#000			
						10:000#000	10:000#000
Republica Argentina.....	Enviado Extraordinario e Ministro Plenipotenciario.....	5:000#000					
	Encarregado de Negocios.....	2:670#668					
	Secretario da Legação.....	4:000#000		750#000		750#000	750#000
	Addido de 1. <sup>a</sup> classe.....	3:000#000					
	Consul Geral.....	4:000#000					
	Vice-Consules.....	5:600#000					
	Expediente da Legação.....	500#000					
	Dito do Consulado.....	500#000			25:270#668		25:270#668
Republica Oriental do Uruguay.....	Enviado Extraordinario e Ministro Plenipotenciario.....	225#037		3:750#000			
	Ministro Residente.....	11:250#000					
	Secretario.....	4:000#000					
	Addido de 1. <sup>a</sup> classe.....	2:803#332		3:126#667			
	Consul Geral.....	1:125#000					
	Vice-Consules.....	7:100#000		125#000			
	Expediente da Legação.....	500#000					
	Dito do Consulado.....	375#000			27:378#369	7:001#667	34:380#036
Paraguay.....	Enviado Extraordinario e Ministro Plenipotenciario.....	15:000#000		10:000#000			
	Secretario.....	3:000#000		1:000#000			
	Addido de 1. <sup>a</sup> classe.....			3:000#000			
	Consul Geral.....	4:000#000					
	Expediente da Legação.....	1:000#000					
	Dito do Consulado.....	500#000			23:500#000	14:000#000	37:500#000



Continuação da tabella — Legações e Consulados.

		MUNICIPIO DA CÔRTE.	PARÁ.	LONDRES.	TOTAL.
Grã-Bretanha...	Enviado Extraordinario e Ministro Plenipotenciario.....	23:000\$000			
	Secretario da Legação.....	5:000\$000			
	Addidos de 1. <sup>a</sup> classe.....	6:933\$333			
	Expediente da Legação.....	3:000\$000			
	Dito do Consulado Geral em Londres.....	1:000\$000			
	Dito idem em Liverpool.....	130\$000		41:083\$333	41:083\$333
França.....	Enviado Extraordinario e Ministro Plenipotenciario.....	20:000\$000			
	Secretario.....	4:000\$000			
	Dito interino.....	136\$000			
	Addidos de 1. <sup>a</sup> classe.....	6:000\$000			
	Consul Geral em Paris.....	2:500\$000			
	Dito idem em Cayenna.....	3:000\$000			
	Expediente da Legação.....	1:000\$000			
	Dito do Consulado em Paris.....	500\$000			
Dito idem em Cayenna.....	500\$000		37:656\$000	37:656\$000	
Portugal.....	Enviado Extraordinario e Ministro Plenipotenciario.....	17:500\$000			
	Encarregado de Negocios interino.....	750\$000			
	Secretario.....	4:000\$000			
	Dito interino.....	179\$443			
	Addidos de 1. <sup>a</sup> classe.....	6:000\$000			
	Expediente da Legação.....	2:045\$222			
Dito do Consulado Geral em Lisboa.....	200\$000		30:674\$667	30:674\$667	
Hollanda.....	— Consul Geral.....	819\$715	819\$715		819\$715
Imperio Allemão.....	Enviado Extraordinario e Ministro Plenipotenciario.....	15:000\$000			
	Secretario.....	4:000\$000			
	Addido de 1. <sup>a</sup> classe.....	3:000\$000			
	Consul Geral na Prussia.....	4:000\$000			
	Dito idem nas Cidades Hanseaticas.....	4:000\$000			
	Expediente da Legação.....	500\$000			
	Dito do Consulado na Prussia.....	1:000\$000			
Dito idem nas Cidades Hanseaticas.....	500\$000		32:000\$000	32:000\$000	
Russia.....	Enviado Extraordinario e Ministro Plenipotenciario.....	10:679\$333			
	Ministro Residente.....	570\$667			
	Addido de 1. <sup>a</sup> classe.....	1:793\$482			
	Expediente da Legação.....	190\$444			
	Dito do Consulado.....	454\$704		13:688\$630	13:688\$630
Austria-Hungria.....	Enviado Extraordinario e Ministro Plenipotenciario.....	15:000\$000			
	Addido de 1. <sup>a</sup> classe.....	3:000\$000			
	Expediente da Legação.....	500\$000		18:500\$000	18:500\$000
Belgica.....	Enviado Extraordinario e Ministro Plenipotenciario.....	15:000\$000			
	Secretario.....	600\$000			
	Addido de 1. <sup>a</sup> classe.....	3:000\$000			
	Consul Geral.....	4:000\$000			
	Expediente da Legação.....	500\$000			
Dito do Consulado.....	500\$000		23:600\$000	23:600\$000	
Santa Sé.....	Enviado Extraordinario e Ministro Plenipotenciario.....	15:000\$000			
	Ministro Residente.....	3:518\$750			
	Expediente da Legação.....	500\$000			
	Despezas de etiqueta.....	693\$768		19:712\$518	19:712\$518

*Continuação da tabella — Legações e Consulados.*

				MUNICIPIO DA CÔRTE.	PARÁ.	LONDRES.	TOTAL.
Italia.....	Ministro Residente.....			15:000\$000			
	Secretario.....			3:815\$923			
	Consul Geral.....			3:749\$928			
	Expediente da Legação.....			500\$000			
	Dito do Consulado.....			400\$000		23:465\$854	23:465\$854
Espanha.....	Ministro Residente.....			10:000\$000			
	Addido.....			3:000\$000			
	Consul Geral.....			3:000\$000			
	Expediente da Legação.....			500\$000			
	Dito do Consulado.....			500\$000		17:000\$000	17:000\$000
Paizes Baixos.—	Expediente do Consulado.....			500\$000		500\$000	500\$000
Confederação Suissa.....	Encarregado de Negocios.....			10:000\$000			
	Addido.....	750\$000		2:250\$000			
	Consul Geral.....			4:000\$000			
	Expediente da Legação.....			500\$000			
	Dito do Consulado.....			500\$000	750\$000	17:250\$000	18:000\$000
Suécia e Dinamarca.....	Consul Geral.....			4:000\$000			
	Expediente do Consulado em Copenhagen.....			500\$000			
	Dito idem na Ilha de S. Thomaz.....			408\$889		4:998\$889	4:998\$889
				88:016\$630	1:963\$385	423:263\$556	613:243\$471

Natureza dos vencimentos.

	MUNICIPIO DA CÔRTE.	PARÁ.	LONDRES.	TOTAL.
Ordenados.....	25:833\$604	1:000\$000	119:017\$368	145:850\$972
Gratificações.....	38:007\$926	963\$385	62:077\$699	101:049\$910
Representação.....	20:800\$000		223:347\$908	244:147\$908
	84:641\$530	1:963\$385	404:442\$975	491:047\$890

MINISTERIO DE ESTRANGEIROS.

TABELLA N. 65.

§ 3. Empregados em disponibilidade.

	MUNICIPIO DA CÔRTE.	PARÁ.	TOTAL.
Enviado Extraordinario e Ministro Plenipotenciario.....	2:708\$506	.....	2:708\$506
Ministro Residente.....	1:600\$000	.....	1:600\$000
Secretario de Legação.....	800\$000	100\$000	900\$000
Consules Geraes.....	1:400\$000	.....	1:400\$000
	6:508\$506	100\$000	6:608\$506

TABELLA N. 66.

§ 4. Ajudas de custo.

	MUNICIPIO DA CÔRTE.	LONDRES.	TOTAL.
Ministro Residente.....	.....	7:500\$000	7:500\$000
Enviados Extraordinarios e Ministros Plenipotenciarios.....	20:000\$000	33:125\$000	53:125\$000
Secretarios.....	1:000\$000	1:000\$000	2:000\$000
Addidos.....	3:750\$000	750\$000	4:500\$000
Consules.....	600\$000	2:566\$444	3:166\$444
	25:350\$000	44:941\$444	70:291\$444

MINISTERIO DE ESTRANGEIROS.

TABELLA N. 67.

§ 5.º Extraordinarias no exterior.

	MUNICIPIO DA CÔRTE.	LONDRES.	TOTAL.
Gratificação ao Enviado Extraordinario e Ministro Plenipotenciario nos Estados-Unidos .....		2:666#667	2:666#667
Dita ao da Republica Oriental do Uruguay.....		1:250#000	1:250#000
Dita ao da Allemanha .....		2:500#000	2:500#000
Dita ao do Paraguay.....	800#000		800#000
Dita ao Ministro Residente na Republica Oriental do Uruguay .....	2:138#894		2:138#894
Dita ao Secretario da Legação nos Estados-Unidos.....		888#888	888#888
Dita ao da Republica Oriental do Uruguay.....	1:194#442	300#000	1:494#442
Dita ao do Paraguay.....	1:275#500		1:275#000
Dita ao Addido da Legação nos Estados-Unidos .....		666#666	666#666
Dita ao da Grã-Bretanha .....		333#333	333#333
Dita ao Consul Geral na Prussia .....		1:000#000	1:000#000
Dita ao da Italia.....		1:000#000	1:000#000
Dita ao da Suecia e Dinamarca.....		1:000#000	1:000#000
Dita a um Amanuense da Secretaria de Estado em commissão.....		1:000#000	1:000#000
Dita ao Barão da Ponte Ribeiro.....		2:400#000	2:400#000
Despezas extraordinarias da commissão mixta entre o Brazil e o Paraguay.....	2:000#000		2:000#000
Ditas da commissão de limites entre o Brazil e a Bolivia.....	2:000#000		2:000#000
Ditas idem da Legação em Buenos-Ayres.....	5:752#353		5:752#353
Ditas idem da dos Estados-Unidos.....		820#854	820#854
Ditas idem da do Chile.....		2:500#000	2:500#000
Ditas idem da da Republica Oriental do Uruguay.....		564#297	564#297
Ditas idem da da França.....		1:777#777	1:777#777
Ditas idem da do Paraguay.....	2:233#333		2:233#333
Ditas idem da de Montevidéo.....	1:931#922		1:931#922
Ditas idem do Consulado em Montevidéo .....	1:000#000		1:000#000
Ditas reservadas do Enviado Extraordinario no Perú.....	5:000#000		5:000#000
Ditas a bem do serviço publico pela Legação na Bolivia.....		1:000#000	1:000#000
Ditas idem, pela da Grã-Bretanha.....		5:333#333	5:333#333
Ditas idem, pela da França.....		1:566#222	1:566#222
Ditas idem, pela de Portugal.....		1:500#000	1:500#000
Ditas idem, pela da Allemanha.....		4:711#111	4:711#111
Ditas feitas pela Legação na Grã-Bretanha.....		1:277#778	1:277#778
Ditas com a expulsão de Alfredo Menna Barreto.....		57#778	57#778
Ditas com Brazileiros desvalidos.....		296#221	296#221
Ditas com cidadãos Orientaes.....		1:000#000	1:000#000
Ditas com a correspondencia official .....		51#555	51#555
Ditas com o espolio do Consul em Loreto.....		155#667	155#667
Importancia entregue ao Director Geral da Secretaria para ser applicada a bem do serviço.....	1:500#000		1:500#000
Encadernação de documentos pertencentes ao archivo da Legação no Perú.....		373#333	373#333
Assignatura de jornaes.....		512#000	512#000
Compra e remessa da obra « Opinions of Attorney General ».....		223#111	223#111
Dita de uma bandeira nacional para a Legação do Chile.....	40#000		40#000
Dita de insignias.....	7:140#000		7:140#000
Excesso das despezas de expediente e do peso da mala da Legação em Londres.....		1:743#000	1:743#000
Dito idem da Legação em França.....		3:128#889	3:128#889
Telegrammas.....	7:399#320	9:321#858	16:721#173
Aluguel da casa da Legação em Londres.....		3:277#778	3:277#778
Passagens .....	1:105#000		1:105#000
Comedorias a varios emigrados Orientaes.....	760#000		760#000
Remuneração pela descoberta de uma empreza para falsificação de bilhetes do Thesouro.....		888#889	888#889
Tratamento de passageiros em viagem.....	400#000		400#000
	43:670#264	57:087#000	100:757#264

MINISTERIO DE ESTRANGEIROS.

TABELLA N. 68.

§ 6.º Extraordinarias no interior.

	MUNICIPIO DA CÓRTE.	PERNAMBUCO.	S. PEDRO.	TOTAL.
Gratificação ao Conselheiro José Maria do Amaral, diploma em disponibilidade.....	3:000#000			3:000#000
Dita ao encarregado dos trabalhos de escripta do Conselho de Estado.....	171#432			171#432
Dita ao Porteiro do Gabinete Imperial.....	68#568			68#568
Dita a diversos empregados por substituições.....	2:446#658			2:446#658
Sustento de emigrantes politicos.....			7#560	7#560
Transporte dos mesmos.....			128#000	128#000
Importancia entregue ao Director Geral da Secretaria para despesas a bem do serviço.....	20:000#000			20:000#000
Telegrammas.....	3:236#470	163#350		3:399#820
Despezas miudas.....			53#000	53#000
	28:923#128	163#350	188#560	29:275#038

MINISTERIO DE ESTRANGEIROS.

TABELLA N. 69.

§ 7.º Comissões de limites e liquidação de reclamações.

	MUNICIPIO DA CÔRTE.	AMAZONAS.	S. PEDRO.	MATO GROSSO.	TOTAL.
<b>COMISSÃO DE LIMITES ENTRE O BRAZIL E O PARAGUAY.</b>					
Chefe.....	6:000#000		4:200#000		10:200#000
Membros.....	3:800#000				3:800#000
Coadjuvantes.....	6:000#000				6:000#000
Medico.....	600#000				600#000
<i>Diversas despesas.</i>					
Gratificações extraordinarias.....	569#960				569#960
Ajudas de custo.....	2:800#000				2:800#000
Passagens e outras despesas.....	1:541#600				1:541#600
<b>COMISSÃO DE LIMITES ENTRE O BRAZIL E O PERU'.</b>					
<i>Pessoal.</i>					
Chefe.....	215#053				215#053
Medico.....	800#000				800#000
<b>COMISSÃO DE LIMITES ENTRE O BRAZIL E A BOLIVIA.</b>					
<i>Pessoal.</i>					
Chefe.....	3:016#383				3:016#383
Membros.....	8:714#285				8:714#285
Medico.....	1:340#659				1:340#659
Pharmaceutico.....	837#918				837#918
<i>Diversas despesas.</i>					
Comedorias, passagens e ajudas de custo.....	17:490#500	300#000		100#000	17:490#500
Aluguel de casa.....				100#000	100#000
Instrumentos, chronometros e ou- tros objectos para uso da com- missão.....	10:711#000				10:711#000
Medicamentos.....	1:842#720				1:842#720
Despesa realisada pela caixa Militar no Rio dá Prata.....	58:613#303				58:613#303
	124:593#381	300#000	4:200#000	100#000	129:193#381

MINISTERIO DE ESTRANGEIROS.

TABELLA N. 70.

Decreto n.º 5828 de 22 de Dezembro de 1874.

	MUNICIPIO DA CÔRTE.	LONDRES.	TOTAL.
Pagamento da reclamação do Conde Dundonald, testamenteiro do Almirante Lord Cochrane.....	.....	358:207#000	358:207#000
Diferença de cambio na remessa para Londres.....	2:092#960	.....	2:092#960
	2:092#960	358:207#000	360:299#960

MINISTERIO DA MARINHA.



MINISTERIO DA MARINHA.

TABELLA N. 71.

§ 1. Secretaria de Estado.

	MUNICIPIO DA CÔRTE.
<i>Pessoal.</i>	
Ministro e Secretario de Estado.....	12:000#000
Director Geral.....	7:200#000
Ditos de Secção.....	19:999#960
Primeiros Officiaes.....	15:747#776
Segundos ditos.....	13:600#000
Amanuenses.....	7:993#363
Praticantes.....	3:555#754
Official-archivista.....	3:999#996
Ajudante.....	1:800#000
Porteiro.....	2:400#000
Ajudante.....	1:593#893
Continuo.....	1:399#992
Correios.....	5:589#302
Gratificação aos Officiaes do gabinete do Ministro.....	4:794#620
Dita aos Correios em effectivo serviço.....	763#000
<i>Expediente.</i>	
Papel, pennas e outros artigos.....	3:605#440
<i>Diversas despesas.</i>	
Serventes.....	717#000
Cavalgadura aos Correios.....	600#000
Despezas miudas.....	828#788
	108:188#884

Natureza dos vencimentos.

Ordenados.....	73:123#578
Gratificações.....	29:314#078
	102:437#656

MINISTERIO DA MARINHA.

TABELLA N. 72.

§ 2. Conselho Naval.

	MUNICIPIO DA CÔRTE.	LONDRES.	TOTAL.
<i>Conselho.</i>			
Membros effectivos.....	18:644\$782	.....	18:644\$782
Ditos adjuntos.....	4:761\$284	.....	4:761\$284
<i>Secretaria.</i>			
Secretario.....	2:516\$111	1:532\$260	4:048\$371
Primeiros Officiaes.....	5:963\$887	.....	5:963\$887
Segundos ditos.....	5:199\$984	.....	5:199\$984
Amanuenses.....	3:199\$992	.....	3:199\$992
Porteiro-Continuo.....	1:200\$000	.....	1:200\$000
Correio a pé.....	999\$996	.....	999\$996
<i>Expediente.</i>			
Papel, pennas e outros artigos.....	989\$180	.....	989\$180
<i>Diversas despezas.</i>			
Servente.....	360\$000	.....	360\$000
Asseio, luz e despezas miudas.....	240\$000	.....	240\$000
	44:073\$216	1:532\$260	45:607\$476

Natureza dos vencimentos.

	MUNICIPIO DA CÔRTE.	LONDRES.	TOTAL.
Ordenados.....	12:249\$438	1:250\$000	13:499\$438
Gratificações.....	30:236\$598	282\$260	30:518\$858
	42:486\$036	1:532\$260	44:018\$296

MINISTERIO DA MARINHA.

TABELLA N. 73.

§ 3. Quartel-General da Marinha.

	MUNICIPIO DA CÓRTE.
<i>Pessoal.</i>	
Ajudante General.....	6:000\$000
Assistente do mesmo.....	3:116\$640
Secretario.....	2:599\$992
Officiaes.....	2:298\$887
Archivista.....	1:200\$000
Amanuenses.....	2:999\$989
Porteiro.....	799\$992
Continuo.....	230\$846
<i>Expediente.</i>	
Papel, pennas e outros artigos.....	1:497\$160
<i>Diversas despezas.</i>	
Servente.....	531\$000
Luz, asseio e despezas miudas.....	283\$400
	21:557\$906

Natureza dos vencimentos.

Gratificações.....	19:246\$346
--------------------	-------------

TABELLA N. 74.

§ 4. Conselho Supremo Militar,

	MUNICIPIO DA CÓRTE.
Conselheiros.....	7:667\$538

Natureza dos vencimentos.

Gratificações.....	4:260\$800
Etapas.....	3:406\$738
	7:667\$538

MINISTERIO DA MARINHA.

TABELLA N. 75.

§ 5. Contadoria.

	MUNICIPIO DA CÔRTE.	BAHIA.	MATO GROSSO.	TOTAL.
<b>PESSOAL.</b>				
<i>Contadoria.</i>				
Contador .....	4:999,992			4:999,992
Chefes de Secção .....	10:318,072		266,666	10:584,738
Primeiros Escripturarios .....	9:751,638			9:751,638
Segundos ditos .....	21:387,010			21:387,010
Terceiros ditos .....	16:552,017	3:706,661		20:258,678
Quartos ditos .....	16:096,317	722,995	651,666	17:470,978
Praticantes .....	4:387,467		166,664	4:554,131
Archivista .....	1:500,000			1:500,000
Porteiro .....	1:196,932			1:196,932
Ajudante .....	981,708			981,708
Continuos .....	2:374,147			2:374,147
<i>Addidos.</i>				
Segundo Escripturario .....	1:593,543			1:593,543
Terceiro dito .....	742,854			742,854
Ajudante da Casa da arrecadação .....	799,992			799,992
<i>Pagadoria.</i>				
Pagador .....	3:399,996			3:399,996
Fiel .....	1:299,996			1:299,996
<i>Expediente.</i>				
Papel, pennas e outros artigos .....	4:287,870			4:287,870
<i>Diversas despesas.</i>				
Serventes .....	524,000			524,000
Despezas miudas .....	483,620			483,620
	102:677,171	4:429,656	1:084,996	108:191,823

Natureza dos vencimentos.

	MUNICIPIO DA CÔRTE.	BAHIA.	MATO GROSSO.	TOTAL.
Ordenados .....	75:198,343	3:546,660	200,000	78:945,003
Gratificações .....	22:183,338	882,996	884,996	23:951,330
	97:381,681	4:429,656	1:084,996	102:896,333

MINISTERIO DA MARINHA.

TABELLA N. 76.

§ 6. Intendencia e accessorios.

	MUNICIPIO DA CÔRTE.	BAHIA.	PERNAMBUCO.	PARÁ.	MATO GROSSO.	TOTAL.
<i>Intendencia.</i>						
Intendente.....	4:999\$992					4:999\$992
Ajudante.....	3:199\$992					3:199\$992
Secretario.....	2:599\$997					2:599\$997
Officiaes.....	3:966\$651					3:966\$651
Amanuenses.....	1:999\$992					1:999\$992
Porteiro.....	1:175\$912					1:175\$912
Continuos.....	1:599\$984					1:599\$984
<i>Almozarifados.</i>						
Almozarifes.....	9:000\$000	1:999\$992	1:999\$992	1:591\$108	214\$999	14:806\$091
Dito addido.....	1:999\$992					1:999\$992
Fieis.....	4:887\$781	799\$992	799\$992	585\$834	700\$000	7:773\$599
Escrivão.....					750\$000	750\$000
Porteiros.....	1:733\$134	891\$000	883\$500	450\$000		3:957\$634
Serventes.....	30:349\$900	1:531\$000	1:099\$000	971\$500	2:019\$000	35:970\$400
<i>Casa de deposito.</i>						
Fieis.....	799\$992					799\$992
Guardas addidos.....	930\$815					930\$815
<i>Deposito de artigos bellicos.</i>						
Fiel.....	722\$577					722\$577
<i>Escaleres da Intendencia.</i>						
Patrão.....	981\$500					981\$500
Remadores.....	13:522\$000					13:522\$000
<i>Conselho de compras.</i>						
Membros do Conselho.....	199\$999					199\$999
Agentes compradores.....	1:800\$000	996\$657	999\$996			3:796\$653
<i>Expediente.</i>						
Papel, pennas e outros artigos.	4:849\$990	55\$880	134\$980			5:040\$850
<i>Diversas despesas.</i>						
Serventes.....	350\$000					350\$000
Despezas miudas.....	529\$520	166\$155				695\$675
	92:199\$720	6:440\$676	5:917\$460	3:598\$442	3:683\$999	111:840\$297

Natureza dos vencimentos.

	MUNICIPIO DA CÔRTE.	BAHIA.	PERNAMBUCO.	PARÁ.	MATO GROSSO.	TOTAL.
Ordenados.....	29:010\$052	2:199\$985	2:883\$492	1:099\$994		35:193\$523
Gratificações.....	12:606\$738	1:596\$656	1:799\$988	1:076\$948	1:664\$999	18:743\$349
Diarias.....	44:853\$400	2:422\$000	1:099\$000	1:421\$500	2:019\$000	51:814\$900
	86:470\$210	6:218\$641	5:782\$480	3:598\$442	3:683\$999	105:753\$772

MINISTERIO DA MARINHA.

TABELLA N. 77.

§ 7. Auditoria e Executoria.

	MUNICIPIO DA CÔRTE.
<i>Pessoal.</i>	
Auditor.....	3:600\$000
Ao mesmo como Fiscal.....	279\$996
Escrivão.....	240\$000
Meirinho.....	249\$996
Escrivão do dito.....	199\$992
<i>Expediente.</i>	
Papel, pennas, etc.....	100\$000
	4:669\$984

Natureza dos vencimentos.

Ordenados.....	3:089\$988
Gratificações.....	1:479\$996
	4:569\$984

	MUNICIPIO DA CÔRTE.	ESPIRITO SANTO.	BAHIA.	SERGIPE.	ALAGÓAS.	PERNAMBUCO	PARAHYBA	RIO GRANDE DO NORTE.
<b>CORPO DA ARMADA.</b>								
<b>PRIMEIRA CLASSE.</b>								
Almirante.....	5:800\$000							
Vice-Almirantes.....	9:430\$000							
Chefes de Esquadra.....	12:180\$000							
Ditos de Divisão.....	19:236\$000		1:160\$000		232\$000	1:160\$000	240\$000	
Capitães de Mar e Guerra.....	27:150\$970		2:320\$008					
Ditos de Fragata.....	29:734\$775		1:601\$271			2:981\$327		
Ditos Tenentes.....	66:610\$136	270\$670	13:674\$680	405\$000	406\$002	1:562\$672		1:324\$008
Primeiros Tenentes.....	112:630\$273		12:086\$695	1:160\$004	361\$608	10:993\$689	1:164\$849	770\$001
Segundos ditos.....	37:176\$618		1:947\$560		163\$001	2:778\$752	560\$363	
<b>SEGUNDA CLASSE.</b>								
Capitães-Tenentes.....	2:734\$667							
Primeiros Tenentes.....	1:996\$672							
Segundos ditos.....	466\$002							
<b>COMPANHIA DOS GUARDAS-MARINHAS.</b>								
Guardas-Marinhas.....	30:963\$210		956\$964		560\$000	2:676\$000	480\$000	
Aspirantes.....	1:829\$600							
<b>CLASSES ANNEXAS.</b>								
<b>CORPO DE SAUDE.</b>								
Cirurgião-mór.....	7:120\$007							
Ditos de Esquadra.....	3:998\$675							
Ditos de Divisão.....	6:225\$364		3:328\$987					
Primeiros Cirurgiões.....	13:548\$890		6:283\$355			1:150\$092		
Segundos ditos.....	13:489\$735		6:764\$008	812\$004		824\$372		204\$391
Primeiros Pharmaceuticos.....	1:970\$344		1:292\$004					
Segundos ditos.....	3:840\$000		720\$000					
<b>CORPO DE OFFICIAES DE FAZENDA.</b>								
Chefe.....	6:319\$098							
Officiaes de 1. <sup>a</sup> classe.....	8:049\$598							
Ditos de 2. <sup>a</sup> .....	16:931\$304		923\$868		46\$467	186\$668		
Ditos de 3. <sup>a</sup> .....	18:201\$207	438\$136	1:633\$672			32\$667		
Ditos de 4. <sup>a</sup> .....	10:337\$273		104\$400		60\$200		98\$000	
Amanuense.....	1:561\$554							
<b>CORPO DE OFFICIAES MARINHEIROS.</b>								
Mestres de 1. <sup>a</sup> classe.....	7:108\$071							
Ditos de 2. <sup>a</sup> .....	12:696\$712		371\$337		66\$666	649\$221	216\$000	
Guardiães.....	7:638\$139		696\$662		80\$000	1:033\$479		
<b>OFFICIAES DE APITO.</b>								
Mestre de numero de não.....	313\$200							
Guardião idem.....							40\$000	
<b>CORPO DE MACHINISTAS.</b>								
Machinistas de 1. <sup>a</sup> classe.....	22:785\$233					666\$664		
Ditos de 2. <sup>a</sup> .....	10:837\$785							
Ditos de 3. <sup>a</sup> .....	12:499\$419							
<i>Espediente.</i>								
Papel, pennas, livros, etc., para as Secretarias dos Corpos de Saude e Fazenda.....	766\$980							
<i>Diversas despesas.</i>								
Serventes.....	399\$100							
Asseio e despesas miudas.....	200\$900							
	544:008\$613	708\$806	53:266\$371	2:377\$008	1:976\$004	26:705\$303	2:763\$412	2:208\$600

MARINHA.

N. 78.

e Classes annexas.

CEARÁ.	PIAUHY.	MARANHÃO.	PARÁ.	AMAZONAS.	S. PAULO.	PARANÁ.	SANTA CATHARINA.	S. PEDRO.	MATO GROSSO.	LONDRES.	TOTAL;
											5:800#000
											9:430#000
											12:180#000
											22:048#010
			2:340#006							4:973#334	38:781#308
			2:812#670							2:320#668	46:046#049
1:260#000		2:680#000	1:054#674	1:353#350			961#333	2:000#000	2:734#005	1:227#333	98:399#871
1:806#000	896#667	5:662#801	5:984#215	483#334	980#004	1:200#000	1:082#672	4:080#000	1:408#674	8:535#001	81:145#885
50#000		490#000	2:099#342				3:220#008	10:683#333	2:497#343	684#671	147:824#371
							743#867	1:130#000			
										1:680#000	4:444#667
											1:996#672
											466#002
		180#000	3:167#667				48#000	216#000		9:713#748	48:961#589
											1:829#600
											7:120#007
											3:998#675
											9:554#351
			980#000				773#336		1:160#004		23:908#577
665#000		210#000	1:611#000		812#004	770#000	654#670	910#000	148#668	53#667	27:930#619
			558#000								3:262#348
											5:118#000
											6:319#998
											8:049#598
								1:460#000		298#500	20:689#223
		1:000#000	842#216				512#004	1:537#667		200#667	23:589#029
		410#000	209#310	423#669				1:600#000			12:318#873
											1:561#554
											6:319#998
											8:049#598
											20:689#223
											23:589#029
											12:318#873
											1:561#554
											7:198#071
120#000		33#333			410#000		853#328	113#332		106#222	15:540#151
					741#865			948#333			11:258#478
											313#200
											40#000
								266#666			23:718#568
		33#333		1:288#890				2:407#213			14:867#221
		100#000		180#413							12:779#862
											766#980
											399#100
											200#000
3:991#000	896#667	10:808#467	21:659#130	3:729#686	2:943#873	1:970#000	8:840#218	30:232#544	7:948#694	29:793#811	759:527#407



Continuação da tabella—Corpo

Recapi

	MUNICIPIO DA CÔRTE.	ESPIRITO SANTO.	BAHIA.	SERGIPE.	ALAGÔAS.	PERNAMBUCO.	PARAHYBA	RIO. GRANDE DO NORTE.
<b>CORPO DA ARMADA.</b>								
Primeira classe.....	319:988#769	270#670	32:790#214	1:865#004	1:162#671	19:476#440	1:905#412	2:094#009
Segunda dita.....	5:197#341							
Companhia dos Guardas-Mari- nhas.....	32:792#810		986#964		560#000	2:676#000	480#000	
<b>GLASSES ANNEXAS.</b>								
Corpo de Saude.....	50:193#015		18:389#254	812#004		1:984#364		204#591
Dito de Officiaes de Fazenda....	61:401#134	438#136	2:061#940		106#667	219#335	98#000	
Dito de Officiaes Marinheiros....	27:532#922		1:067#999		146#666	1:682#700	240#000	
Officiaes de Apito.....	313#200						40#000	
Corpo de Machinistas.....	46:122#442					666#664		
Expediente e diversas despezas.	1:366#980							
	544:908#613	708#806	55:266#371	2:377#008	1:976#004	26:705#503	2:763#412	2:295#600

*da Armada e Classes annexas.*

tulação.

CEARÁ.	PIAUHY.	MARANHÃO	PARÁ.	AMAZONAS	S. PAULO.	PARANÁ.	SANTA CATHARINA.	S. PEDRO.	MATO GROSSO.	LONDRES.	TOTAL.
3:206#000	896#667	8:832#801	14:200#907	1:836#684	980#004	1:200#000	6:007#880	20:773#333	6:640#022	17:741#007 1:680#000	461:658#494 6:877#341
		180#000	3:107#667				48#000	216#000		9:713#748	50:791#189
665#000		210#000	3:149#000		812#004	770#000	1:428#006	910#000	1:308#672	53#667	80:889#877
120#000		1:119#000 33#333	1:051#556	423#669	1:451#865		512#004 853#328	4:597#667 1:061#665		499#167 106#222	72:828#275 33:996#700 353#200
		133#333		1:469#333				2:673#879			51:068#651 1:366#980
3:991#000	806#667	10:808#467	21:659#130	3:729#686	2:943#873	1:970#000	8:849#218	30:232#544	7:948#604	29:793#811	759:527#407

MINISTERIO DA MARINHA.

TABELLA N. 79.

§ 9. Batalhão Naval.

	MUNICIPIO DA CÔRTE.	ALAGÓAS.	TOTAL.
<b>ESTADO MAIOR E MENOR.</b>			
Commandante.....	3:600\$000	.....	3:600\$000
Major.....	1:699\$991	.....	1:699\$991
Ajudante.....	1:200\$000	.....	1:200\$000
Instructores.....	2:260\$000	.....	2:260\$000
Capellão.....	1:503\$996	.....	1:503\$996
Girurgião.....	2:443\$992	.....	2:443\$992
Official de Fazenda.....	960\$000	.....	960\$000
Fiel.....	720\$000	.....	720\$000
Secretario.....	1:200\$000	.....	1:200\$000
Escreventes.....	1:200\$000	.....	1:200\$000
<b>COMPANHIAS.</b>			
Capitães (1. <sup>os</sup> Tenentes).....	8:373\$472	.....	8:373\$472
Tenentes (2. <sup>os</sup> Tenentes).....	886\$666	.....	886\$666
Primeiros Sargentos.....	2:416\$762	.....	2:416\$762
Segundos ditos.....	2:591\$772	74\$117	2:665\$889
Cabos de Esquadra.....	3:084\$453	51\$960	3:136\$413
Pifaros.....	331\$100	.....	331\$100
Tambores.....	465\$400	.....	465\$400
Soldados.....	20:725\$611	663\$192	21:388\$803
<b>ESCALER.</b>			
Remadores.....	7:690\$200	.....	7:690\$200
<i>Expediente.</i>			
Papel, pennas, etc.....	102\$000	.....	102\$000
<i>Diversas despezas.</i>			
Munições de boca.....	31:635\$750	.....	31:635\$750
Ditas navaes.....	2:679\$600	.....	2:679\$600
Compra de instrumentos de musica.....	261\$700	.....	261\$700
Fardamento.....	74:732\$980	.....	74:732\$980
Combustivel.....	2:701\$068	.....	2:701\$068
Luz e despezas miudas.....	33\$800	.....	33\$800
	175:500\$313	789\$269	176:289\$582

Natureza dos vencimentos.

	MUNICIPIO DA CÔRTE.	ALAGÓAS.	TOTAL.
Gratificações.....	24:344\$117	250\$027	24:594\$144
Soldo dos extranumerarios e praças de pret.....	30:119\$098	539\$242	30:658\$340
	54:463\$215	789\$269	55:252\$484

§ 10. Corpo de Impe

	MUNICIPIO DA CÔRTE.	ESPIRITO SANTO.	BAHIA.	SERGIPE.	ALAGÔAS.	PER-NAMBUCO.	PARAHYBA	RIO GRANDE DO NORTE.
<i>Estado-maior e menor.</i>								
Commandante.....	3:600\$000							
Segundo dito.....	2:000\$000							
Ajudante.....	1:200\$000							
Official de Fazenda.....	750\$000							
Fiel.....	437\$500							
Capellão.....	660\$087							
Cirurgião.....	2:299\$992							
Instructor de infantaria.....	960\$000							
Escreventes.....	1:289\$999							
Sargento-ajudante.....	265\$338							
Tambor-mór.....	109\$335							
Mestre de armas.....	1:872\$193							
Dito de aparelho.....	84\$996							
Dito carpinteiro.....	1:250\$000							
<i>Companhias.</i>								
Capitães (1. <sup>os</sup> Tenentes).....	6:350\$750							
Primeiros Sargentos.....	1:198\$416							
Segundos ditos.....	695\$340							
Forrieis.....	487\$698							
Cabos.....	2:701\$278							
Marinheiros de 1. <sup>a</sup> classe.....	4:930\$607							
Ditos de 2. <sup>a</sup> .....	7:179\$859							
Ditos de 3. <sup>a</sup> .....	5:512\$893							
Grumetes.....	10:539\$804							
<i>Companhias de aprendizes marinheiros.</i>								
Commandantes.....	1:727\$103	1:573\$253	1:990\$992	1:999\$992	122\$221	1:992\$992	1:157\$433	412\$511
Tenentes.....	256\$814		1:835\$790					
Cirurgiões.....	2:299\$992	2:184\$000	1:949\$800	1:800\$000			915\$129	1:121\$836
Capellão.....	1:190\$863	873\$996	1:411\$596	471\$311		458\$094	402\$775	999\$996
Officiaes de Fazenda.....	1:379\$992	944\$260	1:615\$992	2:285\$081		1:164\$325	912\$194	1:159\$992
Fieis.....	682\$500	624\$375	676\$875	706\$230		673\$600	507\$300	635\$023
Enfermeiros.....								
Mestres.....				915\$544		949\$412	801\$659	763\$149
Dito de armas.....			216\$000	207\$000			225\$956	223\$716
Dito de escola.....							28\$600	
Dito extranumerario.....		890\$239	873\$823					
Guardiães.....		1:372\$997	1:970\$672	1:632\$665		1:883\$219	934\$328	1:232\$285
Cozinheiro.....	667\$499	300\$000	300\$000	294\$540		295\$835	330\$000	270\$584
Primeiros Sargentos.....								
Segundos ditos.....								
Forrieis.....								
Cabos (marinheiros de classe superior).....		707\$717	630\$662		74\$460		463\$598	
Marinheiros de 1. <sup>a</sup> , 2. <sup>a</sup> e 3. <sup>a</sup> classes.....			535\$885	515\$758	3:820\$033			579\$987
Aprendizes.....	3:190\$380	736\$849	2:476\$154	1:358\$682		3:874\$200	1:264\$900	2:082\$140
Grumetes.....				352\$800	601\$000			
<i>Lancha a vapor.</i>								
Machinista.....	1:538\$808							
<i>Despezas geraes.</i>								
Rações.....	53:974\$044	1:672\$221	16:561\$103	17:777\$147		14:936\$066		16:480\$181
Fardamento.....	415:337\$828		48:738\$750			9:600\$300	1:492\$830	2:886\$200
Generos alimenticios, verduras, etc.....		8:201\$803		514\$330			8:154\$812	
Armamento e equipamento.....	212\$200							1:794\$040
Utensilios, moveis e concerto dos mesmos.....		729\$528					811\$400	727\$560
Sobresalentes.....								
Medicamentos e diclas.....							36\$206	83\$900
Combustivel.....	5:278\$923		800\$232					
Guizamento para a capella.....			142\$960			607\$715		
Livros e objectos de expediente, impressões, etc.....	2:017\$148	270\$725	374\$240	27\$800		295\$700		95\$380
Objectos e generos diversos.....				2:378\$784		211\$320	5:743\$417	
Reparos, pinturas, etc.....							106\$340	88\$200
Compra e concerto do escaler.....								
Dita de instrumentos de musica.....	545\$140							
Lavagem de roupa da enfermaria.....				427\$600				
Collocação de gaz no quartel da companhia.....								
Agua, luz e despezas miudas.....	12\$450			553\$200		242\$460	1:267\$900	76\$020

DA MARINHA.  
 N. 80.  
 rias Marinheiros.

GEARÁ.	PIAUHY.	MARANHÃO.	PARÁ.	AMAZONAS.	S. PAULO.	PARANÁ.	SANTA GATHARINA.	S. PEDRO.	MATO GROSSO	TOTAL.
									1:599\$996	5:199\$996
										2:000\$000
										1:200\$000
									639\$324	1:389\$324
									190\$000	627\$300
									595\$211	1:258\$298
									2:299\$992	4:599\$984
										960\$000
										1:289\$909
										265\$338
										109\$335
										1:572\$193
										843\$996
										1:200\$000
										6:350\$756
										1:198\$416
										695\$540
										487\$608
										2:704\$278
										4:930\$607
										7:179\$530
										8:512\$895
										10:539\$804
732\$570	2:147\$305	1:999\$992	1:491\$670	1:083\$330	1:999\$992	1:999\$992	3:211\$302	1:999\$992		27:658\$744
							286\$161			2:378\$771
							2:222\$000	2:304\$000		26:367\$558
1:206\$030	1:272\$880	2:168\$200	1:050\$000	2:097\$333	1:800\$000	1:316\$532	1:503\$990			12:851\$770
1:503\$930		1:503\$990			1:503\$990	1:027\$328	1:503\$990			20:511\$150
1:979\$992	1:105\$855	5:59\$992	1:49\$992	1:299\$997	1:022\$662	1:159\$992	1:839\$984	1:399\$875	810\$000	10:436\$511
358\$125	603\$637	673\$000	625\$000	287\$230	684\$375	435\$000	1:350\$000	678\$000		2:083\$319
600\$000	49\$999			333\$328	600\$000	490\$992			1:058\$705	8:437\$172
853\$727	931\$712	1:035\$439	889\$665		238\$130					1:538\$076
187\$202							225\$996	252\$166		328\$662
			249\$995			50\$000				8:114\$698
						923\$988	1:703\$988	716\$660		20:081\$953
1:533\$501	978\$338	1:083\$999	887\$134	1:997\$578	429\$876	1:523\$988	837\$745	1:027\$150	733\$978	4:925\$109
297\$530	293\$326	390\$000	390\$000	60\$000	250\$000	290\$000	300\$000	287\$499	88\$326	625\$356
										220\$904
										223\$280
										248\$480
										4:397\$551
477\$343		436\$000					358\$725	25\$200		12:414\$932
574\$590	257\$200		299\$000	537\$934	400\$000	701\$308	651\$800	612\$000	3:460\$437	32:427\$392
2:384\$900	904\$500	1:763\$530	2:012\$895	1:713\$330	1:392\$000	1:287\$500	1:673\$000	1:731\$100	2:516\$400	1:747\$819
			120\$913					79\$266	593\$840	
										1:538\$598
13:556\$251	7:159\$537	10:952\$129	11:252\$995	12:479\$612	8:122\$454	10:614\$135	8:179\$774	11:247\$016	24:931\$791	241:896\$076
8:081\$500	1:246\$600	7:020\$900	4:915\$400	6:711\$540	555\$000	6:161\$440	4:580\$930	6:906\$500	2:718\$780	496:934\$498
	73\$075									16:944\$022
		45\$000						505\$440	69\$200	2:655\$880
	2:824\$524	861\$390	691\$533	1:034\$240	805\$386		1:882\$729	1:250\$660	92\$800	12:677\$992
	428\$920		102\$540				1:959\$913			2:491\$373
1:112\$834	300\$040	379\$470	493\$160		1:037\$960		325\$620	235\$720		4:005\$204
	255\$300				607\$271					7:638\$541
										142\$960
297\$360	603\$420	354\$170	154\$200	256\$200	132\$360		182\$470	371\$290	89\$700	5:398\$693
	374\$520	1:756\$989		8:018\$697	393\$140	746\$800		265\$000	1:801\$053	21:658\$811
242\$300	114\$684			2:035\$780						2:607\$204
	376\$000									376\$000
										815\$140
282\$140										709\$200
431\$588										431\$380
390\$850	334\$400	899\$701	243\$117	211\$180			145\$360			4:406\$611

Continuação da tabella — Corpo

	MUNICIPIO DA CÔRTE.	ESPIRITO SANTO.	BAHIA.	SERGIPE.	ALAGÔAS.	PERNAMBUCO.	PARAHYBA	RIO GRANDE DO NORTE.
DESPEZA POR CONTA DAS PROVINCIAS.								
<i>Companhia de Aprendizes.</i>								
Commandante da do Espirito Santo.....	333\$332							
Dito da da Parahyba.....	134\$074							
Dito da do Amazonas.....	14\$144							
Cirurgião da do Paraná.....	77\$800							
Commissario de 2. <sup>a</sup> classe da da Parahyba....	535\$729							
Official de Fazenda da do Espirito Santo.....	320\$000							
Dito da de Sergipe.....	240\$000							
Dito da de Pernambuco.....	20\$000							
Dito da do Rio Grande do Norte.....	210\$000							
Dito da do Ceará.....	360\$000							
Dito da do Piauhy.....	140\$000							
Dito da do Maranhão.....	40\$000							
Dito da do Pará.....	140\$000							
Dito da do Amazonas.....	385\$533							
Dito da de S. Paulo.....	35\$555							
Dito da do Paraná.....	210\$000							
Dito da do Rio Grande do Sul.....	124\$051							
Dito da de Mato Grosso.....	480\$000							
Fiel da do Espirito Santo.....	31\$875							
Dito da de Sergipe.....	50\$000							
Dito da da Parahyba.....	150\$000							
Dito da do Piauhy.....	547\$428							
Dito da do Pará.....	20\$000							
Dito da de S. Paulo.....	38\$437							
Dito da do Paraná.....	220\$000							
Mestre da do Espirito Santo.....	64\$000							
Dito da do Amazonas.....	180\$000							
Dito extranumerario da da Bahia.....	175\$000							
Dito idem da de Pernambuco.....	120\$000							
Dito idem da de S. Paulo.....	175\$000							
Guardião da do Espirito Santo.....	55\$701							
Dito da de Sergipe.....	60\$000							
Dito da de Pernambuco.....	149\$214							
Dito da do Rio Grande do Norte.....	618\$221							
Dito da do Ceará.....	210\$000							
Dito da do Maranhão.....	255\$344							
Dito da do Pará.....	240\$000							
Dito da de S. Paulo.....	132\$566							
Dito da de Santa Catharina.....	50\$000							
Dito da do Rio Grande do Sul.....	177\$444							
Enfermeiro da do Amazonas.....	68\$054							
<i>Diversas despesas.</i>								
Munições navaes da do Piauhy.....	72\$650							
	556:810\$652	21:093\$966	53:122\$632	34:217\$977	4:617\$714	37:193\$725	25:557\$279	31:736\$572

Natureza dos

	MUNICIPIO DA CÔRTE.	ESPIRITO SANTO.	BAHIA.	SERGIPE.	ALAGÔAS.	PERNAMBUCO.	PARAHYBA	RIO GRANDE DO NORTE.
Comedorias.....		8:201\$805					8:154\$812	
Gratificações.....	71:040\$703	6:889\$791	10:391\$615	8:663\$408	2:422\$381	7:130\$039	5:202\$349	5:662\$012
Soldo.....	769\$028	3:323\$896	6:813\$432	2:517\$566	2:195\$333	3:874\$290	2:741\$831	3:842\$809
Rações.....	55:974\$064	1:672\$221		17:777\$147				16:480\$451
	127:783\$795	20:087\$713	17:205\$047	28:958\$121	4:617\$714	11:004\$329	16:098\$992	25:985\$272

*de Imperiaes Marinheiros.*

CEARÁ.	PIAUHY.	MARANHÃO.	PARÁ.	AMAZONAS.	S. PAULO.	PARANÁ.	SANTA CATHARINA.	S. PEDRO.	MATO GROSSO.	TOTAL.
										333#332
										134#074
										14#444
										77#600
										535#729
										320#000
										240#000
										20#000
										240#000
										360#000
										140#000
										40#000
										140#000
										385#333
										35#535
										200#000
										124#034
										480#000
										31#875
										50#000
										150#000
										547#428
										20#000
										38#437
										220#000
										64#000
										180#000
										175#000
										420#000
										175#000
										55#701
										60#000
										149#214
										618#221
										240#000
										255#844
										240#000
										132#366
										50#000
										177#444
										68#034
										72#680
37:128#037	22:626#002	33:794#711	26:523#423	40:177#239	22:664#602	28:735#405	33:093#493	32:026#834	46:554#118	1.087:679#791

vencimentos.

CEARÁ.	PIAUHY.	MARANHÃO.	PARÁ.	AMAZONAS.	S. PAULO.	PARANÁ.	SANTA CATHARINA.	S. PEDRO.	MATO GROSSO.	TOTAL.
										16:356#617
6:812#185	6:311#100	7:178#218	5:314#815	5:517#013	8:625#031	7:423#174	12:035#165	7:100#309	7:180#848	189:828#157
3:041#207	2:293#972	4:344#810	2:849#472	3:893#007	2:296#000	3:792#556	3:803#532	4:084#899	9:669#046	63:741#109
13:556#251	.....	10:982#129	11:252#995	12:479#642	8:122#454	.....	8:179#774	11:247#016	24:931#791	189:994#103
25:379#733	8:605#072	22:475#157	19:417#282	21:889#662	19:043#485	11:215#730	24:021#471	22:432#224	41:782#585	459:919#988

MINISTERIO DA MARINHA.

TABELLA N. 81.

§ 11. Companhia de Invalidos.

	MUNICIPIO DA CÔRTE.	ALAGÔAS.	PERNAM-BUCO.	RIO GRANDE DO NORTE.	CEARÁ.	PARÁ.	S. PAULO.	PARANÁ.	SANTA CATARINA.	TOTAL.
<i>Corpo de imperiaes marinheiros.</i>										
Primeiro sargento.....							216\$000			216\$000
Imperial marinheiro de 1. <sup>a</sup> classe.....	21\$600		168\$000	290\$000						479\$600
Dito de 2. <sup>a</sup> .....			120\$000							120\$000
Dito de 3. <sup>a</sup> .....	354\$000		192\$000							546\$000
Grumetes.....	110\$000					60\$000				170\$000
<i>Marinhagem.</i>										
Primeiros marinheiros....	129\$000									129\$000
Segundos ditos.....	242\$000									242\$000
Praças.....		182\$500						60\$000		242\$500
<i>Corpo de machinistas.</i>										
Foguista.....									576\$000	576\$000
<i>Extincto corpo de artilharia de marinha.</i>										
Soldado.....					36\$600					36\$600
<i>Despezas geraes.</i>										
Rações.....			995\$563							995\$563
Utensilios.....			7\$960							7\$960
Fardamento.....	139\$000									139\$000
	995\$600	182\$500	1.483\$523	290\$000	36\$600	60\$000	216\$000	60\$000	576\$000	3.900\$223

Natureza dos vencimentos.

	MUNICIPIO DA CÔRTE.	ALAGÔAS.	PERNAM-BUCO.	RIO GRANDE DO NORTE.	CEARÁ.	PARÁ.	S. PAULO.	PARANÁ.	SANTA CATARINA.	TOTAL.
Soldo.....	856\$600	36\$500	480\$000	144\$000	36\$600	60\$000	216\$000	60\$000	576\$000	2.465\$700
Rações.....		146\$000		146\$000						292\$000
	856\$600	182\$500	480\$000	290\$000	36\$600	60\$000	216\$000	60\$000	576\$000	2.757\$700



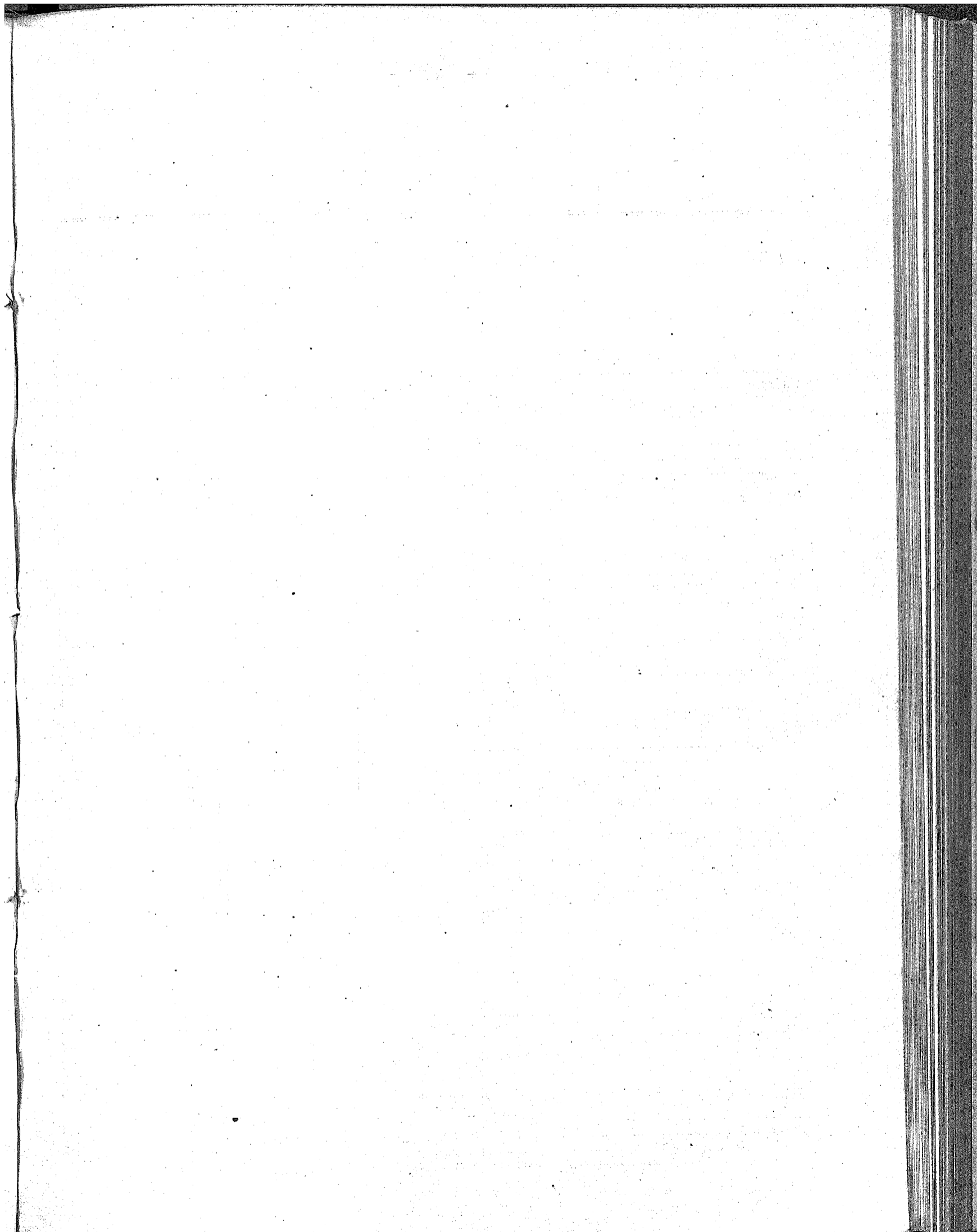

	MUNICIPIO DA CÔRTE.	ESPIRITO SANTO.	BAHIA.	PERNAMBUCO.	PARAHYBA.
<i>Inspecção.</i>					
Inspector.....	3:999\$890		3:600\$000	3:000\$000	
Vice-Inspector.....	2:644\$614			1:041\$321	
Ajudantes.....	6:540\$848		2:760\$000		
<i>Secretaria.</i>					
Secretario.....	3:000\$000		2:399\$997	2:399\$988	
Officiaes.....	6:386\$163		3:075\$000		
Amanuenses.....	3:882\$580		2:798\$332	1:211\$920	
Porteiro.....	1:200\$000		899\$166	900\$000	
Continuos.....	1:178\$482		389\$098		
<i>Direcções.</i>					
Director das construcções navaes ...	5:600\$000		4:999\$992	2:572\$696	
Ajudante.....	3:600\$000				
Director das officinas de machinas, etc	6:000\$000		3:819\$438	975\$561	
Ajudante.....	3:600\$000				
Director das obras civis e militares..	6:000\$000				
Ajudante.....	2:680\$642				
Director de artilharia.....	6:000\$000				
Ajudante.....	3:600\$000				
Dito da da Côrte.....			700\$000		
A Ajudantes, como professores.....	1:066\$660				
<i>Diversos empregados.</i>					
Engenheiros.....			2:100\$000		
Cirurgião.....	2:299\$976				
Capellão.....	999\$996		999\$996	979\$165	
Lente de geometria applicada ás artes	1:800\$000		1:469\$440		
Professor de primeiras letras.....	1:490\$583		1:199\$997	1:199\$988	
Ajudante.....	858\$552				
Desenhadores.....	6:698\$385		1:198\$887	1:153\$643	
Patrão-mór.....	2:400\$000		1:800\$000	1:785\$481	
Escreventes do mesmo e das direcções.	5:993\$130		2:679\$966	2:638\$711	
Ditos das officinas.....	13:808\$605		2:192\$719	1:189\$685	
Apontadores.....	14:380\$000		2:666\$627	1:599\$996	
Encarregados de diversos serviços...					
Patrão das galeotas.....	1:800\$000				
Porteiro do Arsenal.....	1:500\$000		900\$000	872\$580	
Ajudante.....	1:200\$000		600\$000	613\$696	
<i>Cordoaria.</i>					
Director.....	2:199\$996				
Encarregado.....	951\$201				
Fiel.....	699\$466				
<i>Companhia de aprendizes artifices.</i>					
Commandantes.....	2:599\$992		1:999\$991	1:999\$992	
Official de Fazenda.....	1:462\$346		1:672\$075		
Fiel.....	1:350\$000		675\$030	675\$000	
Mestre de musica.....	960\$000		600\$000	481\$666	
Guarda (Sargento-ajudante).....	960\$000		724\$000	646\$333	
Guardas.....	2:828\$619		1:189\$998	1:125\$666	

DA MARINHA.

N. 82.

Arsenaes.

MARANHÃO.	PARÁ.	PARANA'.	SANTA CATHARINA.	S. PEDRO.	MATO GROSSO.	LONDRES.	TOTAL.
	2:999#999				3:345#422		18:945#311
	1:740#000				1:315#776		3:990#390
							12:082#169
	2:399#998				739#431		10:939#414
	1:609#167				225#000		9:461#463
	814#167						9:726#999
							3:813#333
							1:568#480
	5:003#213				3:295#954	6:000#000	27:471#855
	1:870#368					6:000#000	3:600#000
	2:736#107						18:665#367
							6:336#107
							6:000#000
							2:680#642
							6:000#000
							3:600#000
							700#000
							1:066#660
					1:080#000		3:180#000
	999#996						2:299#976
							3:979#153
							3:269#440
							3:890#568
							858#552
	1:199#999				515#810		10:250#914
	1:699#999						8:201#290
	2:512#103						13:854#210
	1:909#390				2:824#000		21:924#399
	1:583#882				860#001		21:095#506
					1:443#800		1:443#800
							1:800#000
	969#167				187#000		4:428#747
	314#999						2:758#695
							2:199#996
							931#201
							699#466
	1:999#992						8:599#967
	675#000						3:134#421
	998#910						3:375#030
	658#000						3:040#576
	3:290#000						2:988#333
							8:434#283

	MUNICIPIO DA CÔRTE.	ESPIRITO SANTO.	BAHIA.	PERNAMBUCO.	PARAHYBA.
Encarregado do armamento e equi- pamento.....	474\$500				
Enfermeiro.....	479\$293				
Cozinheiro.....	237\$000		356\$600	363\$000	
Ajudante.....	266\$667				
Serventes.....	1:329\$430		554\$400	572\$800	
Porteiro.....	543\$332				
Aprendizes.....			3:778\$610	4:130\$980	
SERVIÇO GERAL.					
Patrões dos escaleres.....	12:184\$200		3:650\$000	2:802\$360	
Remadores de 1. <sup>a</sup> , 2. <sup>a</sup> e 3. <sup>a</sup> classes.....	56:088\$100		21:484\$400	18:133\$970	
Patrões e remadores.....					
<i>Corpo de Bombeiros.</i>					
Encarregado.....			730\$000		
Praças.....	1:460\$000				
<i>Serviço de vigia.</i>					
Guardas.....	13:191\$000		5:712\$000	1:550\$000	
OFFICINAS.					
PRIMEIRA ORDEM.					
Fundidores e moldadores.....	500:282\$627				
Modeladores.....					
Caldeiros de cobre e de ferro.....					
Ferreiros e limadores.....					
SEGUNDA ORDEM.					
<i>Construção naval.</i>					
Carpinteiros.....	450:836\$339		63:924\$729	33:023\$544	
Carapinas.....	126:246\$513		27:032\$416	22:881\$646	
Calafates.....	97:417\$645		18:773\$400	18:361\$874	
Ferreiros e serralheiros.....	14:534\$980		38:134\$396	19:761\$500	
TERCEIRA ORDEM.					
Poleiros e torneiros.....	55:289\$560		3:180\$400		
Espingardeiros e coronheiros.....	15:683\$530				
Tanoeiros.....	9:272\$430		3:331\$800		
Laboratório.....	72:446\$600				
Apparelho e velame.....	34:131\$900		12:038\$770	5:032\$800	
Correiros e bandeiréis.....	17:766\$700				
Cordoaria.....	11:892\$700				
Pintores.....	9:402\$640				
Pedreiros.....			1:138\$700		
Serventes.....	8:252\$800		10:860\$700	12:458\$500	
Machinistas.....	18:085\$174		67:143\$777	22:270\$429	
<i>Dique Imperial.</i>					
Mestre.....	1:445\$994				
Machinista de 1. <sup>a</sup> classe.....	1:637\$762				
Foguistas.....	2:598\$000				
Escrevente.....	600\$000				
Guardas.....	2:066\$000				
Serventes.....	244\$000				



	MUNICIPIO DA CÔRTE.	ESPIRITO SANTO.	BAHIA.	PERNAMBUCO.	PARAHYBA.
<i>Dique de Santa Cruz.</i>					
Machinista.....	1:058\$866				
Foguistas.....	1:809\$000				
Guardas.....	1:411\$000				
Serventes.....	244\$000				
<i>Galeota Imperial.</i>					
Commandante.....	5:606\$069				
Machinistas de 1. <sup>a</sup> classe.....	1:345\$992				
Foguistas.....	1:440\$000				
Mestres de 1. <sup>a</sup> classe.....	499\$992				
Carvoeiros.....	853\$200				
Praças de marinhagem.....	13:514\$400				
<i>Trem Naval.</i>					
Almoxarife.....	524\$600				
Escrivão.....	1:800\$000				
Mestre de 1. <sup>a</sup> classe.....	605\$416				
Fiel.....	555\$334				
Serventes.....	162\$500				
<i>Cabrea a vapor.</i>					
Mestre.....	387\$379				
Dito extranumerario.....	739\$992				
Machinista.....	2:096\$902				
Foguista.....	1:420\$000				
Praças de marinhagem.....	36:757\$847				
<i>Lanchas e vapores.</i>					
Machinistas.....	16:077\$259				
Patrões.....	1:274\$400				
Foguistas.....	10:039\$729				
Marinheiros.....	1:800\$000				
<i>Galés.</i>					
Sentenciados.....			423\$460		
<i>Vapor « Moema. »</i>					
Mestre extranumerario.....			738\$659		
Machinista de 3. <sup>a</sup> classe dito.....			2:000\$994		
Ajudante do machinista de 1. <sup>a</sup> classe.....			1:592\$401		
Foguistas.....			2:880\$000		
Primeiros marinheiros.....			635\$733		
Segundos ditos.....			528\$500		
<i>Lancha « Bomfim. »</i>					
Machinista de 3. <sup>a</sup> classe extranumerario.....			680\$207		
Primeiros marinheiros.....			154\$220		
Patrão.....			348\$200		
Foguista.....			385\$333		
<i>Depositos.</i>					
Encarregados.....	928\$800				
Fieis.....	720\$000				
Serventes.....				1:319\$200	

*bella—Arsenaes.*

MARANHÃO.	PARÁ.	PARANÁ.	SANTA CATHARINA.	S. PEDRO.	MATO GROSSO.	LONDRES.	TOTAL.
							1:058\$866
							1:809\$000
							1:411\$000
							244\$000
							5:606\$069
							1:345\$992
							1:440\$000
							499\$992
							853\$200
							13:514\$400
							524\$600
							1:800\$000
							605\$416
							555\$334
							162\$500
							387\$379
							739\$992
							2:096\$902
							1:420\$000
							36:757\$847
							16:077\$259
							1:274\$400
							10:039\$729
							1:800\$000
							423\$460
							738\$659
							2:000\$994
							1:592\$401
							2:880\$000
							635\$733
							528\$500
							680\$207
							154\$220
							348\$200
							385\$333
							928\$800
							720\$000
							1:319\$200

	MUNICIPIO DA CÔRTE.	ESPIRITO SANTO.	BAHIA.	PERNAMBUCO.	PARAHYBA.
<i>Construcção Naval.</i>					
Encarregado.....	1:133\$333				
Fiel.....	844\$000				
<i>Laboratorio.</i>					
Encarregado.....	1:000\$000				
Fiel.....	720\$000				
<i>Despeza das Provincias paga na Côrte.</i>					
Director das construcções navaes de Pernambuco.....	851\$331				
Dito idem do Ladario (Mato Grosso)...	880\$986				
Amanuense da Inspecção da Bahia ....	50\$000				
Machinistas do Ladario.....	900\$000				
Ditos da Bahia.....	252\$500				
Patrão-mór da Guaratiba.....	180\$000				
Carpinteiros do Ladario.....	79.650\$000				
Artigos necessarios ás officinas do mesmo.....	10:000\$000				
Construcção de uma lancha, um escaler e uma baleeira para a Provincia do Espirito Santo.....	6:580\$000				
<i>Diversas despesas.</i>					
Munições de boca.....	34:162\$617		24:693\$138	10:815\$865	
Machinas e ferramentas, e material para o concerto das machinas e caldeiras dos vapores, e aquisição de outros artigos necessarios para as officinas..	923:372\$656		120:531\$623	10:248\$286	
Material de construcção naval, inclusivè compra, concerto e fabrico de navios e embarcações miudas.....	820:732\$276	566\$000	35:819\$102	49:238\$023	2:284\$293
Despeza paga por conta do encouraçado <i>Independencia</i> .....					
Saldo da importancia do casco e machina do monitor <i>Solimões</i> , premio pela entrega anticipada do mesmo, seguro maritimo, etc.....					
Idem, idem, idem do monitor <i>Javary</i> .....					
Idem, idem idem do transporte <i>Purús</i> .....					
Concertos do transporte <i>Madeira</i> .....					
Combustivel.....	188:425\$259		2:078\$699	6:981\$643	
Fardamento para as companhias de aprendizes e artifices militares.....	9:312\$620		10:727\$400	12:140\$320	
Armamento, equipamento e instrumentos de musica, inclusivè concertos..	1:868\$582		31\$200	4:467\$800	
Lavagem da roupa dos aprendizes.....	4:680\$107		1:620\$990	528\$160	
Guizamento para a capella.....					
Papel, pennas e outros artigos de expediente, etc.....	12:159\$730		8:455\$403		



*bella — Arsenaes.*

MARANHÃO.	PARÁ.	PARANA'.	SANTA CATHARINA.	S. PEDRO.	MATO GROSSO.	LONDRES.	TOTAL.
							1:133,333
							844,000
							1:000,000
							720,000
							851,331
							880,986
							50,000
							900,000
							252,500
							180,000
							79:650,000
							10:000,000
							6:580,000
	9:290,478				11:747,438		90:709,536
709,540	9:025,210			723,300	278,760	29:579,703	1.091:469,078
	50:213,981	1:200,000	116,000		114:480,942	3:357,814	1.078:008,431
						277:866,667	277:866,667
						1.731:882,721	1.731:882,721
						1.724:933,646	1.724:933,646
						81:488,889	81:488,889
						3:242,222	3:242,222
	571,970				3:278,000		201:335,571
	5:256,530						37:436,870
	1:484,044						7:821,626
	1:405,370						8:234,627
	404,261						404,261
	5:464,210				802,718		26:882,061

*Continuação da ta-*

	MUNICIPIO DA CÔRTE.	ESPIRITO SANTO.	BAHIA.	PERNAMBUCO.	PARAHYBA.
Luz e utensilios para o Arsenal e suas dependencias.....	48:916\$643		7:225\$893	1:993\$900	
Canalização de gaz.....				6:639\$089	
Edificios.....					
Diversos objectos.....					
	3.924:953\$479	866\$000	553:506\$902	294:778\$777	2:284\$293

Natureza dos

	MUNICIPIO DA CÔRTE.
Soldo.....	
Ordenados.....	47:909\$414
Gratificações.....	213:564\$120
Diarias.....	1.452:504\$638
	1.713:978\$172

*bella— Arsenaes.*

MARANHÃO.	PARA'.	PARANA'.	SANTA CATHARINA.	S. PEDRO.	MINAS GERAES.	LONDRES.	TOTAL.
	2:320#750						58:463#286
	606#000						1:993#900
	563#076						606#000
							7:202#165
709#540	274:129#452	1:200#000	846#000	723#300	337:893#422	3.877:081#070	9.268:374#233

vencimentos.

BAHIA.	PERNAMBUCO.	PARÁ.	SANTA CATHARINA.	MATO GROSSO.	LONDRES.	TOTAL.
3:102#266	4:130#980					7:233#246
16:498#847	10:515#164	17:549#983		25#000		92:498#408
42:369#518	18:547#924	22:687#973		16:059#194	24:729#408	337:958#137
280:352#833	158:531#623	118:642#728	730#000	190:923#370		2.201:685#192
342:323#464	191:725#691	158:880#684	730#000	207:007#564	24:729#408	2.639:374#983

	MUNICIPIO DA CÔRTE.	RIO DE JANEIRO.	ESPIRITO SANTO.	BAHIA.	SERGIPE.	ALAGÔAS.	PERNAMBUCO.	PARAHYBA	RIO GRANDE DO NORTE.	CEARÁ.
<b>Capitánias.</b>										
<i>Pessoal.</i>										
Capitão do porto.....	4:044\$280		2:199\$996	2:499\$996	1:018\$103	2:139\$995	2:499\$996	2:181\$529	2:100\$996	2:199\$995
Dito da Provincia do Rio Grande do Norte.....	238\$333									
Dito da do Ceará.....	315\$69									
Dito da de S. Pedro.....	76\$338									
Ajudante do Capitão do porto.....	1:777\$677			1:200\$000						
Secretario.....	39\$000		399\$996	399\$996	399\$995	399\$996	399\$996	400\$000	399\$996	279\$992
Dito da Provincia do Ceará Escrevente.....	133\$322								252\$000	
Empregados nas diligencias.....	1:093\$000		296\$000	362\$000	305\$000	233\$600	730\$000	436\$000	365\$000	700\$000
Dito dos objectos e do asseio da Capitania.....										
Patrão-mór.....			499\$992			360\$000		320\$000	600\$000	312\$660
Sofa Patrão-mór.....			499\$992							
Mestre constructor encarregado das madeiras.....						919\$000				
<b>Soccorros e mais serviços da Capitania.</b>										
<i>Lanchas e escaletes.</i>										
Patrões.....	1:897\$930		720\$000	1:008\$000	316\$736	360\$000	168\$000	360\$000	360\$000	356\$666
Remadores.....	10:326\$517		4:175\$000	5:691\$000	2:461\$194	2:991\$661	5:402\$600	2:374\$122	2:400\$000	2:826\$795
<i>Rebocador Guarany.</i>										
Gratificação aos Officiaes e soldo da marinhagem.....	3:340\$669									
<b>Delegacias.</b>										
Delegado do Capitão do porto.....		1:200\$000								
Escrevente.....		216\$000								
Amanuense.....										
Fiel.....		300\$000								
Patrão.....		355\$000								
Remadores.....		1:752\$000								
<b>Praticagem da barra.</b>										
Administrador.....										
Escrivão.....					595\$000					240\$000
Praticos-móres.....									480\$000	
Praticos.....		288\$000			1:766\$666					
Patrões.....					420\$000					
Remadores.....										
Praticantes.....										140\$000
Vigias.....										
Carpinteiro.....										
Primeiros marinheiros.....					360\$000					
Segundos ditos.....					1:440\$000					
Atalajadores.....					1:649\$999					
<b>Expediente.</b>										
Papel, pennas, etc.....	860\$420	40\$000	144\$660		170\$080	710\$730	162\$210	281\$420	291\$750	171\$520
<b>Diversas despezas.</b>										
Serventes.....	333\$000									
Aluguel de casas e armazens.....		180\$000	240\$000						240\$000	908\$331
Compra, concerto e custeio das embarcações e objectos navaes e outros necessarios ao serviço da Capitania, delegacia e praticagem da barra.....			284\$008	90\$260	2:430\$910	75\$720		453\$560	285\$160	382\$660



*Continuação da Tabella*

	MUNICIPIO DA CÔRTE.	RIO DE JANEIRO.	ESPIRITO SANTO.	BAHIA.	SERGIPE.	ALAGÔAS.	PERNAMBUCO.	PARAHYBA.	RIO GRANDE DO NORTE.	CEARÁ.
Compra e concerto de moveis.....										
Rações.....	1:976\$623						4\$450			
Publicações.....								97\$860		
Livros.....								48\$000		
Tratamento de marinhagem.....										
Despezas miudas, agua e luz.....	125\$325		29\$200	62\$500		53\$580	434\$520	128\$320		221\$350
<i>Despeza das Provincias paga na Côrte.</i>										
Munições navaes para a das Alagôas.....	160\$000									
Ditas para a de Santa Catharina.....	3:032\$000									
Ditas para a de S. Pedro.....	2:743\$000									
	32:362\$031	4:341\$000	9:488\$844	11:313\$752	13:443\$063	8:274\$282	9:801\$772	7:097\$811	7:873\$902	8:739\$969

Natureza dos

	MUNICIPIO DA CÔRTE.	RIO DE JANEIRO.	ESPIRITO SANTO.	BAHIA.	SERGIPE.	ALAGÔAS.	PERNAMBUCO.	PARAHYBA.	RIO GRANDE DO NORTE.	CEARÁ.
Rações.....	1:976\$623									
Ordenados.....			859\$980		399\$995	759\$996		480\$000	519\$000	832\$652
Gratificações.....	7:870\$727	2:004\$000	2:739\$996	4:099\$992	10:057\$698	5:491\$656	3:629\$992	2:421\$520	3:776\$996	2:339\$995
Diarias.....	13:319\$317	2:117\$000	296\$000	362\$000	365\$000	4:182\$600		456\$000	2:760\$000	709\$000
Soldadas.....	1:941\$618		4:805\$000	6:690\$000			5:570\$600	360\$000		3:183\$461
	25:108\$283	4:121\$000	8:790\$976	11:160\$992	10:822\$693	7:434\$252	9:200\$592	3:717\$520	7:056\$992	7:036\$108

*Capitanias de Portos.*

PIAUIHY.	MARANHÃO.	PARÁ.	AMAZONAS.	S. PAULO.	PARANÁ.	SANTA CATHARINA.	S. PEDRO.	MATO GROSSO.	TOTAL.
58#000	47#660 22#600		140#000			109#800			248#660 2:113#173 97#860 50#000
5#000									39#000
27#200	230#890	39#000 13#015				32#720			1:378#621
									160#000
									3:032#000 2:743#000
6:562#832	12:683#319	15:695#360	1:501#232	6:476#285	6:144#269	16:757#061	62:863#990	3:010#861	244:497#264

vencimentos.

PIAUIHY.	MARANHÃO.	PARÁ.	AMAZONAS.	S. PAULO.	PARANÁ.	SANTA CATHARINA.	S. PEDRO.	MATO GROSSO.	TOTAL.
					142#800				2:110#423 6:719#237
399#906	966#662			800#000			699#060		6:719#237
2:199#996	2:559#990	6:026#106	572#212	5:130#333	3:199#995	3:734#566	52:558#863	3:010#861	123:725#503
202#880	365#000	8:761#800			2:442#881	4:397#000	191#360		37:918#838
2:760#000	4:066#999		270#000		117#326	5:871#728			36:335#732
5:562#872	8:858#661	14:787#906	842#212	5:930#333	5:903#002	14:003#294	53:450#183	3:010#861	206:818#733

MINISTERIO DA  
TABELLA  
§ 14. Força

	MUNICIPIO DA CÔRTE.	ESPIRITO SANTO.	BAHIA.	ALAGÓAS.	PERNAM- BUGO.	PARAHYBA.
Gratificação a Officiaes da Armada e classes annexas...	1.045:231\$872	.....	74:980\$295	6:271\$152	95:450\$799	8:520\$037
Vencimentos das praças de pret do corpo de Impe- riaes Marinheiros.....	200:024\$698	.....	12:853\$830	.....	.....	2:234\$156
Ditos das do Batalhão Naval.....	39:444\$245	.....	3:305\$728	.....	.....	986\$002
Ditos das de marinhagem.....	389:372\$181	.....	20:804\$770	.....	.....	2:966\$217
<i>Diversas despesas.</i>						
Munições de boca.....	812:324\$084	1:458\$250	74:646\$538	.....	68:915\$270	11:555\$031
Ditas navaes, inclusivê luz.....	337:813\$909	.....	13:339\$957	.....	.....	390\$028
Ditas de guerra.....	.....	.....	.....	.....	.....	.....
Fardamento.....	57:321\$611	.....	4:904\$139	.....	2:891\$000	.....
Armamento, equipamento, instrumentos de musica, etc.	5:918\$500	.....	.....	.....	.....	.....
Combustivel e viveres para rações.....	1.327:339\$236	.....	.....	.....	1:014\$320	.....
Medicamentos e dietas.....	2:247\$066	.....	.....	.....	1:294\$735	.....
Aguada e viveres fornecidos a navios da Armada...	.....	.....	.....	9:844\$438	.....	.....
Generos alimenticios para a divisão em Montevideo...	11:800\$480	.....	.....	.....	.....	.....
Objectos diversos (materias oleosas, velame, etc.)...	.....	.....	.....	.....	7:308\$654	.....
Serviço de praticagem a navios da Armada.....	.....	.....	.....	.....	2:324\$493	.....
Utensils.....	.....	.....	.....	.....	.....	.....
Papel, pennas, etc.....	21:108\$346	.....	.....	.....	.....	20\$540
Concertos, pinturas, etc.....	.....	.....	.....	.....	.....	.....
Despezas com o encouraçado <i>Independencia</i> .....	.....	.....	.....	.....	.....	.....
Ditas com a corveta <i>Nietheroy</i> .....	.....	.....	.....	.....	.....	.....
Ditas com a <i>Silvado</i> .....	.....	.....	.....	.....	.....	.....
Ditas com os monitores <i>Solimões</i> e <i>Javary</i> .....	.....	.....	.....	.....	.....	.....
Ditas com o transporte <i>Madeira</i> .....	.....	.....	.....	.....	.....	.....
Ditas com o <i>Purús</i> .....	.....	.....	.....	.....	.....	.....
Agua e despesas miudas.....	.....	.....	.....	.....	.....	.....
	3.951:077\$518	1:458\$250	204:807\$257	16:115\$590	179:202\$471	26:703\$511



MARINHA.

N. 84.

Naval.

RIO GRANDE DO NORTE.	CEARÁ.	MARANHÃO.	PARÁ.	AMAZONAS.	S. PAULO.	SANTA CATHARINA.	S. PEDRO.	MATO GROSSO.	LONDRES.	TOTAL.
.....	103#330	11:202#796	71:843#190	19:223#394	.....	19:014#485	106:440#809	38:624#151	82:172#634	1.579:172#553
.....	.....	3:381#347	15:721#860	3:991#616	.....	5:008#700	10:683#522	3:848#294	9:626#376	267:380#390
.....	.....	345#015	3:008#884	.....	.....	1:703#302	531#034	1:545#282	1:833#156	52:672#678
.....	.....	1:677#458	22:428#346	5:795#633	.....	6:263#532	5:708#004	4:493#303	27:207#570	477:747#314
.....	.....	.....	.....	.....	.....	.....	.....	.....	.....	.....
103#212	620#533	15:020#174	75:096#194	10:175#453	991#122	21:832#776	41:141#164	22:408#405	25:250#573	1.191:491#466
.....	.....	446#800	11:757#323	249#221	.....	5:953#583	29:661#851	2:025#400	919#970	403:458#042
.....	.....	868#500	.....	.....	.....	.....	640#438	.....	43:422#593	44:931#531
.....	.....	2:775#000	2:488#500	322#710	.....	.....	2:085#554	102#720	.....	72:901#264
.....	.....	.....	.....	.....	.....	.....	.....	.....	.....	5:918#500
500#000	1:750#000	10:846#000	25:919#126	7:518#911	4:706#580	.....	.....	8:540#384	16:873#379	1.115:256#456
.....	.....	.....	1:033#740	.....	.....	.....	186#280	153#100	2:365#894	7:283#815
.....	.....	.....	.....	.....	64#000	.....	.....	.....	.....	9:908#438
.....	.....	.....	.....	.....	.....	.....	.....	.....	.....	11:800#480
.....	156#800	23:333#270	1:130#537	13:443#120	.....	2:246#977	546#800	.....	.....	48:166#158
.....	.....	.....	422#861	.....	.....	3:346#000	.....	.....	.....	6:092#334
.....	.....	.....	2:928#671	.....	.....	.....	.....	.....	.....	2:928#671
.....	.....	478#660	1:180#000	186#070	.....	.....	.....	706#182	.....	23:680#758
.....	8#000	.....	1:270#881	.....	.....	400#020	.....	.....	70#000	1:757#901
.....	.....	.....	.....	.....	.....	.....	.....	.....	123:602#523	123:602#523
.....	.....	.....	.....	.....	.....	.....	.....	.....	38:755#556	38:755#556
.....	.....	.....	.....	.....	.....	.....	.....	.....	100:593#449	190:595#449
.....	.....	.....	.....	.....	.....	.....	.....	.....	258:704#907	258:704#907
.....	.....	.....	.....	.....	.....	.....	.....	.....	1:122#222	1:122#222
.....	.....	.....	.....	.....	.....	.....	.....	.....	36:735#973	36:735#973
.....	.....	.....	.....	.....	.....	260#600	.....	89#666	.....	350#266
603#212	2:728#672	70:375#050	237:163#470	60:950#058	5:761#702	66:057#975	198:331#638	82:427#795	830:261#675	5.972:115#874

MINISTERIO DA MARINHA.

TABELLA N. 85.

§ 15. Navios desarmados.

	MUNICIPIO DA CÔRTE.
Soldo dos extranumerarios, artistas e outros, e gratificações.....	13:402\$483
Dito dos foguistas, marinheiros e grumetes.....	6:239\$838
<i>Diversas despesas.</i>	
Munições de boca.....	4:563\$890
Ditas navaes.....	127\$548
Combustivel.....	18:148\$200
	42:481\$961

MINISTERIO DA MARINHA.

TABELLA N. 86.

§ 16. Hospitaes.

	MUNICIPIO DA CÔRTE.	ALAGÔAS	BAHIA.	PERNAMBUCO.	PARÁ.	TOTAL.
<i>Pessoal.</i>						
Director.....			2:199\$996			2:199\$996
Cirurgiãos de Divisão....	3:999\$996					3:999\$996
Primeiros Cirurgiões....	6:399\$984		3:888\$873	1:999\$992		11:988\$849
Segundo dito.....	2:799\$993					2:799\$993
Medicos contratados.....	10:713\$248			2:503\$326	2:355\$451	15:571\$995
Primeiro Pharmaceutico..	1:999\$992		1:399\$992			3:399\$984
Segundo dito.....	1:200\$000		1:262\$038			2:462\$038
Ditos contratados.....	1:767\$773					1:767\$773
Alumnos pensionistas. . .	3:439\$737		432\$000			3:871\$737
Almoxarife .....	1:599\$997					1:599\$997
Escripturarios.....	1:599\$984					1:599\$984
Fiel .....	600\$000					600\$000
Capellão .....	1:503\$996					1:503\$996
Enfermeiro-mór.....	1:181\$110					1:181\$110
Ajudante.....	793\$726					793\$726
Enfermeiros.....	25:122\$412		2:126\$364	1:150\$054	1:499\$988	29:898\$818
Ditos extranumerarios....	4:566\$861					4:566\$861
Comprador.....	600\$000					600\$000
Cozinheiro.....	720\$000		501\$000	365\$000		1:586\$000
Serventes.....	21:598\$880		5:837\$500	1:078\$400	1:905\$000	30:439\$780
<i>Expediente.</i>						
Papel, pennas, etc.....	978\$400					978\$400
Impressões.....	563\$300					563\$300
<i>Escaleres.</i>						
Remadores.....	2:867\$200					2:867\$200
<i>Diversas despesas</i>						
Medicamentos, sanguesu- gas, etc.....	29:972\$890	74\$240	20:133\$278	2:045\$390	1:349\$834	53:575\$632
Rações e dietas.....	57:434\$601			4:284\$393	5:893\$053	67:614\$247
Instrumentos cirurgicos..	1:415\$700					1:415\$700
Movéis e utensilios para a enfermaria, concertos, etc.....	9:659\$151			279\$400	92\$835	10:031\$386
Roupa para os doentes e lavagem da mesma....	10:870\$275			1:567\$680	1:179\$240	13:617\$195
Combustivel.....	5:148\$660			108\$900	88\$660	5:346\$220
Agua, luz e despezas miu- das.....	1:899\$135			93\$848	109\$845	2:102\$828
	213:018\$971	74\$240	37:501\$041	15:476\$583	14:475\$906	280:546\$741

Natureza dos vencimentos.

	MUNICIPIO DA CÔRTE.	BAHIA.	PERNAMBUCO.	PARÁ.	TOTAL.
Soldo.....	3:231\$777		504\$000	208\$600	3:944\$377
Ordenados.....	2:199\$997		365\$000		2:564\$997
Gratificações.....	65:179\$005	11:510\$263	5:149\$372	3:646\$839	85:485\$479
Diarias.....	24:466\$080	5:837\$500	1:078\$400	1:905\$000	33:306\$980
	95:076\$859	17:367\$763	7:096\$772	5:760\$439	125:301\$833

	MUNICIPIO DA CÔRTE.	RIO DE JANEIRO.	ESPIRITO SANTO.	BAHIA.	SERGIPE.	ALAGÔAS.	PERNAM- BUCO.
<i>Personal.</i>							
Director.....		840\$000					
Primeiros pharoleiros.....	600\$000	80\$000		3:240\$000		600\$000	600\$000
Segundos ditos.....	1:882\$663	1:840\$000	480\$000	4:560\$000		960\$000	1:413\$320
Terceiros ditos.....			360\$000			360\$000	360\$000
Pharoleiros e outros empregados.....				255\$500	720\$000		
Remadores.....							
<i>Caixa.</i>							
Patrão.....		360\$000					
Remadores.....		2:304\$000					
<i>Diversas despesas.</i>							
Azeite e varios objectos para o custeio e conservação dos pharóes.....	2:171\$560		275\$580	10:753\$557	808\$960	884\$796	3:592\$030
	4:654\$225	5:424\$000	1:115\$580	18:809\$037	1:528\$060	2:804\$796	5:965\$370

MARINHA.

N. 87.

Pharóes.

PARAHYBA	RIO GRANDE DO NORTE.	CEARÁ.	PIAUHY.	MARANHÃO.	PARÁ.	S. PAULO.	PARANÁ.	SANTA CATHARINA.	S. PEDRO.	LONDRES.	TOTAL.
											840\$000
				1:200\$000		600\$000	600\$000	600\$000			8:120\$000
685\$428	480\$000	960\$000	470\$659	2:380\$000	8:086\$000	960\$000	480\$000	960\$000			26:598\$072
776\$096	360\$000	399\$084	348\$838	2:148\$000		360\$000					5:472\$018
					1:499\$999			180\$000	7:143\$600		9:799\$099
					5:639\$400						5:639\$400
											360\$000
											2:304\$000
728\$868	221\$120	2:237\$755	1:700\$160	10:714\$726	5:042\$965	2:333\$604	106\$780	30\$000	9:027\$852	981\$073	51:611\$406
2:190\$392	1:061\$120	3:596\$839	2:519\$657	16:442\$726	20:268\$304	4:253\$604	1:186\$780	1:770\$000	16:171\$452	981\$073	110:743\$995

MINISTERIO DA MARINHA.

TABELLA N. 88.

§ 18. Escola de Marinha e outros estabelecimentos scientificos.

	MUNICIPIO DA CÔRTE.
<b>ESCOLA DE MARINHA.</b>	
<i>Directoria.</i>	
Director .....	6:000\$000
Vice-Director.....	2:769\$376
<i>Magisterio.</i>	
Lentes cathedraicos .....	23:862\$803
Ditos oppositores.....	19:703\$346
Professores de desenho, apparelho e manobra.....	11:542\$997
Ditos de francez e inglez.....	4:774\$709
Ajudantes dos de desenho.....	4:393\$474
Mestre de esgrima e gymnastica.....	1:440\$000
Dito de natação.....	937\$410
<i>Secretaria.</i>	
Secretario .....	2:700\$000
Official-archivista .....	1:894\$666
Amanuense .....	1:260\$000
Porteiro.....	1:440\$000
<i>Officiaes do serviço da Escola e outros empregados.</i>	
Cirurgião.....	2:308\$576
Capellão.....	1:209\$996
Commissario-escrivão.....	1:917\$996
Officiaes da Armada.....	4:737\$498
Fieis.....	957\$878
Enfermeiro .....	600\$000
Mestre .....	583\$772
Guardião.....	499\$992
Guardas.....	4:500\$000
Cozinheiro e seu ajudante.....	981\$332
Carpinteiro.....	850\$018
Cilafate.....	1:200\$000
Marinheiros, ditos criados e grumetes.....	12:163\$100
Cabo de imperiaes marinheiros.....	117\$000
<i>Expediente.</i>	
Papel, pennas, etc.....	1:757\$840
<i>Diversas despezas.</i>	
Comedorias aos Aspirantes e rações ás praças.....	16:081\$439
Acquisição de livros e mappas.....	1:764\$600
Dita de utensilios.....	1:539\$080
Productos chimicos para os gabinetes, etc.....	502\$680
Combustivel.....	887\$200
Luz e despezas miudas.....	521\$594
<b>EXTERNATO.</b>	
Professores.....	8:691\$733
Adjuntos.....	2:637\$422
Secretarios.....	600\$000
Porteiro.....	1:200\$000

*Continuação da tabella—Escola de Marinha e outros estabelecimentos scientificos.*

	MUNICIPIO DA CÔRTE.
<i>Expediente.</i>	
Papel, pennas, etc.....	183,640
<i>Diversas despezas.</i>	
Servente.....	600,000
BIBLIOTHECA DE MARINHA.	
<i>Pessoal.</i>	
Bibliothecario.....	1:599,990
Escrevente.....	600,000
Porteiro.....	60,000
<i>Expediente.</i>	
Papel, pennas, etc.....	150,000
Encadernações.....	817,500
<i>Diversas despezas.</i>	
Serventes.....	415,800
Acquisição de livros, etc.....	2:110,750
Despezas miudas.....	83,126
COMMISSÃO DE DERROTAS.	
Membros.....	2:880,000
Papel, pennas, etc.....	99,520
IMPERIAL OBSERVATORIO.	
Ajudante.....	1:310,840
	162:660,895

Natureza dos vencimentos.

Soldos.....	490,333
Ordenados.....	60:335,031
Gratificações.....	62:157,462
	122:982,826

MINISTERIO  
TABELLA  
§ 19. Re

	MUNICIPIO DA CÔRTE.	RIO DE JANEIRO.	ESPIRITO SANTO.	BAHIA.	SERGIPE.	ALAGÔAS.	PERNAM- BUCO.	PARAHYBA	RIO GRANDE DO NORTE
<b>Corpo da Armada.</b>									
Almirante.....	8:799\$996								
Chefes de Esquadra.....	6:264\$000								
Ditos de Divisão.....	7:052\$796			1:070\$400					
Capitães de Mar e Guerra.....	34:053\$330		2:400\$000	1:737\$244	1:392\$000	2:373\$336	2:668\$000	960\$000	
Ditos de Fragata.....	9:042\$306								
Ditos Tenentes.....	15:889\$432			1:244\$000			1:007\$200		
Primeiros Tenentes.....	19:997\$277	221\$200		131\$040			307\$160		
Segundos ditos.....	3:509\$936								
Guardas-Marinhas.....	1:368\$330								
<b>Corpo de Saude.</b>									
Segundos Cirurgiões.....				151\$200			286\$200		
<b>Corpo de Officiaes de Fazenda.</b>									
Commissarios de 2. <sup>a</sup> classe.....				190\$080			404\$448	284\$480	
Ditos de 3. <sup>a</sup> .....									
Escrivão de 1. <sup>a</sup> classe.....				346\$080					224\$640
Dito de 3. <sup>a</sup> .....									
<b>Corpo de Machinistas.</b>									
Machinista de 1. <sup>a</sup> classe.....	1:940\$000								
<b>Corpo de Officiaes Marinheiros.</b>									
Mestres de 1. <sup>a</sup> classe.....	3:875\$131								
Ditos de 2. <sup>a</sup> .....	470\$941								
Guardiães.....									
<b>Batalhão Naval.</b>									
Soldados.....	47\$700								35\$300
<b>Corpo de Imperiaes Marinheiros.</b>									
Primeiros Sargentos.....	708\$746								48\$333
Segundos ditos.....	140\$604		228\$000	106\$320					
Forrieis.....	361\$800								
Cabos.....	1:614\$743			300\$337					
Marinheiros de 1. <sup>a</sup> classe.....	1:532\$600			336\$400					69\$000
Ditos de 2. <sup>a</sup> .....	1:303\$619				420\$600				
Ditos de 3. <sup>a</sup> .....	972\$273			131\$458					
Grumetes.....	186\$735							60\$000	
Praças.....		176\$004				348\$012			
<b>Marinhagem.</b>									
Grumetes.....	30\$937								
<b>Diversos corpos.</b>									
Praças de pret.....							1:650\$359		
	115:833\$204	397\$204	2:628\$000	6:353\$559	1:812\$600	2:721\$348	6:323\$367	1:304\$480	377\$875



DA MARINHA.

N. 89.

formados.

CEARÁ.	MARANHÃO.	PARÁ.	AMAZONAS	S. PAULO.	PARANÁ.	SANTA CA- THARINA.	S. PEDRO.	GOYAZ.	MATO GROSSO.	LONDRES.	TOTAL.
		174\$000							1:670\$400		5:799\$996
							2:872\$000				8:108\$400
	120\$000	1:302\$000	1:392\$000	1:392\$000			4:320\$000				11:595\$196
				974\$400			1:148\$800				13:862\$730
	1:152\$000	1:948\$800				1:624\$008	2:007\$600			432\$000	21:169\$840
		1:732\$400				29\$320	432\$000				26:247\$397
		70\$000					839\$720				4:857\$826
											1:368\$330
		30\$000									467\$400
				326\$816		507\$640					834\$436
											879\$008
		640\$320									640\$320
											570\$720
											1:920\$000
								307\$200			3:875\$131
360\$000											778\$111
											360\$000
											83\$000
120\$000						106\$416	118\$068		230\$000		1:225\$749
338\$208									90\$000		1:009\$548
		88\$000		192\$000							361\$800
											2:234\$080
											1:958\$600
											1:724\$219
96\$000				96\$000							1:293\$733
									468\$000		246\$738
	786\$000	8\$000									1:786\$016
											30\$937
						188\$760					1:839\$119
914\$208	2:058\$000	6:083\$520	1:392\$000	2:981\$216	188\$760	2:267\$384	11:738\$788	307\$200	2:458\$400	432\$000	168:633\$113

Recapi

	MUNICIPIO DA CÔRTE.	RIO DE JANEIRO.	ESPIRITO SANTO.	BAHIA.	SERGIPE.	ALAGÔAS.	PERNAMBUCO.	PARAÍBYBA.	RIO GRANDE DO NORTE.
Corpo da Armada.....	102:677\$373	221\$200	2:400\$000	4:782\$684	1:392\$000	2:373\$336	3:982\$360	960\$000	.....
Dito de Saude.....	.....	.....	.....	151\$200	.....	.....	286\$200	.....	.....
Dito de Officiaes de Fazenda.....	.....	.....	.....	536\$160	.....	.....	404\$448	284\$480	224\$640
Dito de Machinistas.....	1:920\$000	.....	.....	.....	.....	.....	.....	.....	.....
Dito de Officiaes Marinheiros.....	4:346\$072	.....	.....	.....	.....	.....	.....	.....	.....
Batalhão Naval.....	47\$700	.....	.....	.....	.....	.....	.....	.....	38\$300
Corpo de Imperiaes Marinheiros..	6:871\$122	176\$004	228\$000	883\$518	420\$600	348\$012	.....	60\$000	117\$935
Diversos corpos.....	.....	.....	.....	.....	.....	.....	1:650\$359	.....	.....
Marinhagem.....	30\$937	.....	.....	.....	.....	.....	.....	.....	.....
	115:893\$204	397\$204	2:628\$000	6:353\$559	1:812\$600	2:721\$348	6:323\$367	1:304\$480	377\$875

tulação.

CEARÁ.	MARANHÃO.	PARÁ.	AMAZONAS	S. PAULO.	PARANÁ.	SANTA CA- THARINA.	S. PEDRO.	GOYAZ.	MATO GROSSO.	LONDRES.	TOTAL.
.....	1:272\$000	5:317\$200	1:392\$000	2:366\$400	.....	1:633\$328	11:620\$120	.....	1:670\$400	432\$000	144:512\$401
.....	.....	30\$000	.....	.....	.....	507\$640	.....	.....	.....	.....	467\$400
.....	.....	640\$320	.....	326\$816	.....	.....	.....	.....	.....	.....	2:924\$504
.....	.....	.....	.....	.....	.....	.....	.....	.....	.....	.....	1:920\$000
360\$000	.....	.....	.....	.....	.....	.....	.....	307\$200	.....	.....	5:013\$272
.....	.....	.....	.....	.....	.....	.....	.....	.....	.....	.....	83\$000
554\$208	786\$000	93\$000	.....	288\$000	.....	106\$416	118\$668	.....	788\$000	.....	11:842\$480
.....	.....	.....	.....	.....	188\$760	.....	.....	.....	.....	.....	1:839\$119
.....	.....	.....	.....	.....	.....	.....	.....	.....	.....	.....	30\$987
914\$208	2:058\$000	6:083\$520	1:392\$000	2:981\$216	188\$760	2:277\$384	11:738\$788	307\$200	2:488\$400	432\$000	168:633\$113

	MUNICIPIO DA CÔRTE.	ESPIRITO SANTO.	BAHIA.	SERGIPE.	ALAGÔAS.	PERNAM- BUCO.	PARAHYBA.	RIO GRANDE DO NORTE.
No archivo da Secretaria de Estado.....	3:450\$000					9:407\$559		
Nos Arsenaes.....			8:294\$240		580\$000			
Nas Capitancias de portos.....								
Na Contadoria.....	24:000\$000							
No deposito do material.....	1:796\$665							
Nos diques.....	267:255\$442							
No edificio para a residencia do Commandante do Corpo de Imperiaes Marinheiros em Villegaignon.....	37:499\$999							
Nos Hospitaes e enfermarias.....								
Na Intendencia e Almoxarifado na Ilha das Cobras.....	90:198\$818							
Nos Pharões.....	4:666\$666		4:539\$375		70\$000			
No quartel da companhia de Aprendizizes marinheiros.....		3:280\$000		324\$500	95\$000			780\$040
No de artifices.....								
Melhoramento dos portos, barca de escavação, vapor de reboque, custeio de batelões, escalas, etc.....					4:800\$000			
Obras civis e militares.....	441:329\$670		12:654\$084					
Material, etc., para o Arsenal do Ladarío.....	33:666\$666							
Construcção de uma casa para deposito de utensilios para praticagem da barra do Rio Doce.....		280\$000						
Reparos na fortaleza do Cabedello.....							1:186\$310	
Estacada no morro de S. Paulo.....			115\$000					
Assentamento de um canhão Armstrong.....			1:279\$500					
	903:863\$726	3:530\$000	26:882\$199	324\$500	5:545\$000	9:407\$559	1:186\$310	780\$040

MARINHA.

N. 90.

Obras.

CEARA'.	PIAUHY.	MARANHÃO.	PARÁ.	S. PAULO.	PARANÁ.	SANTA CATHARINA.	S. PEDRO.	MATO GROSSO.	TOTAL.
									3:450\$000
			78:927\$063						93:628\$862
		1:381\$293			1:500\$000	11:368\$996	100\$000		14:930\$289
									24:000\$000
									1:706\$665
		901\$000							268:136\$442
									37:409\$999
			88\$500						88\$500
									90:195\$618
	499\$000	2:868\$000	82\$000	3:089\$130					15:814\$171
	1:419\$000				4:200\$000				10:068\$510
			5:431\$484						5:431\$484
2:661\$900									7:461\$900
									453:983\$764
								31:781\$920	65:448\$586
									250\$000
									1:186\$310
									115\$000
									1:279\$500
2:661\$900	1:918\$000	5:150\$293	81:529\$047	3:089\$130	5:700\$000	11:368\$996	100\$000	31:781\$920	1.094:788\$620



DA MARINHA.

N. 91.

extraordinarias e eventuaes.

GEARÁ.	PIAUHY.	MARANHÃO	PARÁ.	AMAZONAS.	S. PAULO.	PARANÁ.	SANTA CATARINA.	S. PEDRO.	MATO GROSSO.	LONDRES.	TOTAL.
1:200#000		2:523#001	7:363#554			620#200	3:126#488	5:488#496	2:637#974	42:163#633	264:426#388
											31:135#332
											2:275#166
											68#570
											171#432
				100#000	100#000		800#000		900#000		4:287#200
317#160			529#044	161#350					61#000		1:272#771
											6:000#000
											6:000#000
											8:110#000
										3:688#597	3:688#597
											5:000#000
											1:000#000
											4:182#880
											3:000#000
										8:888#889	8:888#889
		570#200	174#023	528#800	25#380				580#648	26:442#937	132:348#192
2:000#000	2:763#140	14#250			532#658			578#530			34:493#738
		1:780#330	048#000	428#301				3:300#455		16#803	19:180#589
30#000	99#440	56#000	74#800	33#200			18#000			275#037	1:780#307
		106#630			272#770						370#420
										12:974#990	12:974#990
2:200#000					3:150#000	30#000	1:200#000	112#000		227#580	6:943#580
							58#000	29#000			174#000
						45#710	176#880				1:021#434
											34:716#663
				1:402#066							2:362#666
						42#000				32#000	174#000
											10#000
											53#000
	53#000										1:208#320
											13:508#686
											370#500

Continuação da tabella — Despezas

	MUNICIPIO DA CÔRTE.	RIO DE JANEIRO	ESPIRITO SANTO.	BAHIA.	SERGIPE.	ALAGÔAS.	PER- NAMBUCO.	PARAHYBA	RIO GRANDE DO NORTE.
Transmissão de telegrammas.....	6:063\$238			148\$000			160\$650		
Frete de navios e generos e passagens	3:424\$563						161\$208		
Dito de carvão de pedra.....	8:167\$560								
Praticagem da barra.....	230\$000								
Diversas impressões, encadernações, publicações e traducções.....	29:019\$500		136\$690	91\$800	9\$031	8\$000	222\$700	15\$600	126\$240
Differenças de cambio nas remessas para Londres e Rio da Prata.....	203:978\$208								
Reboque e outras despesas com na- vios.....	150\$000								
Assignatura de jornaes.....	30\$000								
Despezas com o serviço do esgoto....	1:400\$000							59\$200	
Concertos, pinturas, etc.....	1:807\$000							64\$040	
Diversas despesas miudas.....	3:174\$166		30\$000						
	698:502\$539	108\$220	1:870\$741	6:860\$130	3:673\$253	115\$147	6:040\$403	5:336\$540	3:064\$853



*extraordinarias e eventuaes.*

CEARÁ.	PIAUHY.	MARANHÃO	PARÁ.	AMAZONAS.	S. PAULO.	PARANÁ.	SANTA CA- THARINA.	S. PEDRO.	MATO GROSSO.	LONDRES.	TOTAL.
.....	.....	.....	20\$000	.....	\$320	.....	.....	.....	.....	4:332\$851	10:725\$079
.....	.....	.....	.....	.....	.....	.....	33\$000	5:466\$101	.....	.....	9:084\$889
.....	774\$513	.....	.....	.....	.....	.....	2:993\$800	.....	.....	.....	11:164\$360
.....	.....	.....	.....	.....	.....	.....	.....	.....	.....	.....	1:024\$513
207\$480	.....	175\$100	913\$440	598\$800	56\$000	55\$000	122\$980	1:984\$300	.....	.....	33:742\$661
.....	.....	.....	.....	.....	.....	.....	.....	.....	.....	.....	203:975\$206
.....	.....	.....	.....	.....	.....	.....	.....	.....	.....	.....	180\$000
.....	.....	.....	.....	.....	.....	.....	.....	.....	.....	.....	30\$000
30\$000	.....	.....	.....	.....	.....	.....	.....	.....	.....	.....	1:100\$000
.....	.....	168\$665	.....	.....	102\$480	35\$000	.....	.....	.....	275\$483	1:896\$200
.....	.....	.....	.....	.....	.....	.....	.....	.....	.....	.....	3:349\$834
5:984\$640	3:690\$093	5:403\$196	10:023\$460	3:253\$117	4:239\$008	827\$910	8:529\$148	16:953\$532	4:185\$622	99:318\$820	887:986\$022

MINISTERIO DA MARINHA.

TABELLA N. 92.

§. 22. Etapas.

	MUNICIPIO DA CÔRTE.	ALAGÔAS.	PARÁ.	S. PEDRO.	MATO GROSSO.	TOTAL.
Vice-Almirante.....	730\$000					730\$000
Chefes de Esquadra.....	1:185\$000		31\$000		365\$000	1:531\$000
Ditos de Divisão.....	1:735\$000					1:735\$000
Capitães de Mar e Guerra.....	1:825\$000			365\$000		2:190\$000
Ditos de Fragata.....	669\$000					669\$000
Ditos Tenentes.....	152\$000					152\$000
Primeiros Tenentes.....	243\$000					243\$000
Segundos ditos.....	761\$000					761\$000
Aprendizes Marinheiros.....		8\$400				8\$400
	7:300\$000	8\$400	31\$000	365\$000	365\$000	8:069\$400

MINISTERIO DA MARINHA.

TABELLA N. 93.

Lei n.º 1177 de 9 de Setembro de 1862 art. 22 § 3.º

	MUNICIPIO DA CÔRTE.
Pagamento de prezas das guerras da Independencia e do Rio da Prata.....	1:496\$903

MINISTERIO DA GUERRA.

MINISTERIO DA GUERRA.

TABELLA N. 94.

§ 1.º Secretaria de Estado e repartições annexas.

	MUNICIPIO DA CÔRTE.
<i>Pessoal.</i>	
Ministro e Secretario de Estado.....	12:000\$000
Director Geral.....	7:200\$000
Chefes de Secção.....	14:999\$976
Primeiros Officiaes.....	15:775\$751
Segundos ditos.....	23:070\$037
Amanuenses.....	7:170\$562
Praticantes.....	3:596\$481
<i>Expediente.</i>	
Papel, pennas e outros artigos.....	5:985\$660
Impressões e encadernações.....	6:314\$260
<b>Repartições annexas.</b>	
REPARTIÇÃO DO AJUDANTE GENERAL.	
<i>Expediente.</i>	
Papel, pennas e outros artigos.....	4:155\$310
Impressões e encadernações.....	2:866\$000
REPARTIÇÃO DO QUARTEL-MESTRE GENERAL.	
<i>Pessoal.</i>	
Escripturarios.....	10:988\$000
<i>Expediente.</i>	
Papel, pennas e outros artigos.....	7:136\$403
Impressões e encadernações.....	1:900\$000
REPARTIÇÃO FISCAL.	
<i>Pessoal.</i>	
Director.....	6:499\$992
Chefes de Secção.....	9:599\$976

*Continuação da tabella— Secretaria de Estado e repartições annexas.*

	MUNICIPIO DA CORTE.
Primeiros Escripturarios.....	7:640\$298
Segundos ditos.....	11:922\$422
Terceiros ditos.....	8:991\$515
Praticantes.....	2625\$103
Gratificação a empregados que contam mais de 30 annos de serviço.....	193\$554
<i>Archivo.</i>	
Archivista.....	2:599\$992
<i>Empregados addidos.</i>	
Correios.....	2:760\$036
PORTARIA	
Porteiro.....	2:364\$331
Ajudantes.....	2:772\$980
Continuos.....	5:696\$667
<i>Expediente.</i>	
Papel, pennas e despezas miudas.....	4:141\$791
	<hr/> 190:967\$097

Natureza dos vencimentos.

Ordenados.....	111:153\$658
Gratificações.....	35:359\$461
Dita adicional.....	830\$000
Dita de exercicio.....	2:418\$000
Dita a empregados que contam mais de 30 annos de serviço.....	193\$554
Soldos.....	4:260\$000
Etapas.....	2:525\$000
	<hr/> 156:739\$673

MINISTERIO DA GUERRA.

TABELLA N. 95.

§ 2. Conselho Supremo Militar e de Justiça, e Auditores.

	MUNICIPIO DA CÔRTE.	BAHIA.	PERNAM-BUCO.	PARÁ.	AMAZONAS.	S. PEDRO.	MATO GROSSO.	TOTAL.
CONSELHO SUPREMO.								
Conselheiros de guerra.....	4:364\$570							4:364\$570
Vogaes.....	4:700\$000							4:700\$000
Juizes togados.....	2:854\$090							2:854\$090
Secretario de guerra.....	2:000\$000							2:000\$000
SECRETARIA.								
Secretario.....	799\$996							799\$996
Officiaes.....	41:983\$383							41:983\$383
Titulo archivista.....	240\$000							240\$000
Porteiro.....	1:200\$000							1:200\$000
Continuos.....	1:800\$000							1:800\$000
Gratificação a um empregado que conta mais de 30 annos de serviço.....	209\$804							209\$804
AUDITORIA								
Auditor es.....	6:765\$998	720\$000	720\$000	360\$000	718\$580	3:600\$000	720\$000	43:604\$578
<i>Expediente.</i>								
Papel, pennas e outros artigos.....	1:299\$420							1:299\$420
<i>Diversas despesas.</i>								
Ordenança.....	116\$800							116\$800
Servente.....	300\$900							300\$900
Despesas miudas.....	75\$740							75\$740
	38:709\$801	720\$000	720\$000	360\$000	718\$580	3:600\$000	720\$000	43:648\$381

Natureza dos vencimentos.

	MUNICIPIO DA CÔRTE.	BAHIA.	PERNAM-BUCO.	PARÁ.	AMAZONAS.	S. PEDRO.	MATO GROSSO.	TOTAL.
Ordenados.....	12:400\$000							12:400\$000
Gratificações.....	24:308\$037	720\$000	720\$000	360\$000	718\$580	2:400\$000	720\$000	28:746\$617
Dita a empregados que contam mais de 30 annos de serviço.....	209\$804					1:200\$000		209\$804
	36:917\$841	720\$000	720\$000	360\$000	718\$580	3:600\$000	720\$000	43:756\$42

MINISTERIO DA GUERRA.

TABELLA N. 96.

§ 3. Pagadoria das Tropas da Côrte.

	MUNICIPIO DA CÔRTE.
<i>Pessoal.</i>	
Inspector.....	4:800,5000
Primeiros Officiaes.....	4:999,9992
Segundos ditos.....	3:799,9992
Terceiros ditos.....	3:790,5411
Amanuenses.....	3:808,5419
Pagador.....	3:196,158
Fieis.....	2:499,984
Porteiro e archivista.....	1:399,454
Continuo.....	720,5000
<i>Expediente.</i>	
Papel, pennas e outros artigos.....	1:640,5060
	32:654,470
Natureza dos vencimentos.	
Ordenados.....	24:930,966
Gratificações.....	6:014,444
	31:014,410

MINISTERIO DA GUERRA.

TABELLA N. 97.

§ 4. Archivo militar e Officina lithographica.

	MUNICIPIO DA CÔRTE.
<b>ARCHIVO MILITAR.</b>	
<i>Pessoal.</i>	
Director .....	1:599\$984
Porteiro .....	1:200\$000
Continuo.....	799\$992
<b>OFFICINA LITHOGRAPHICA.</b>	
<i>Pessoal.</i>	
Gravadores.....	8:489\$156
Impressores .....	3:799\$098
Aprendizes .....	3:074\$752
Viradores da machina.....	729\$013
Servente.....	499\$839
Guarda.....	965\$000
<i>Expediente.</i>	
Papel, pennas e outros artigos.....	1:391\$140
<i>Diversas despezas.</i>	
Material e diversos objectos.....	13:405\$600
Dito idem para a commissão de Engenheiros da Provincia do Espirito Santo.....	391\$400
Dito idem para a das Alagôas.....	178\$000
Compra e concerto de instrumentos.....	202\$000
Despezas miudas.....	673\$520
	37:398\$494

Natureza dos vencimentos.

Ordenados.....	1:400\$000
Gratificações.....	2:199\$976
Diarias.....	17:556\$858
	21:156\$834



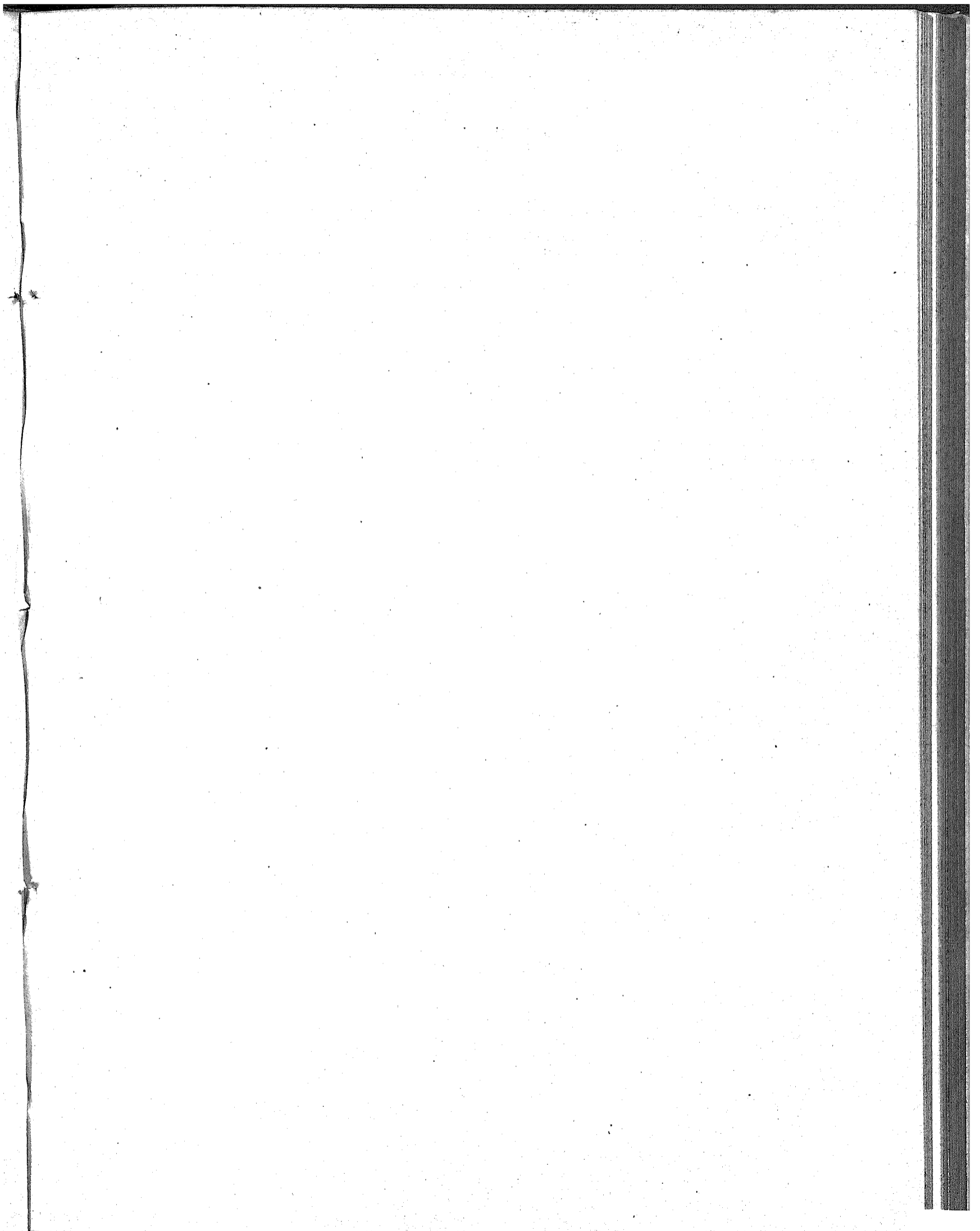



GUERRA.

N. 98.

Militar.

MA-RANHÃO	PARÁ.	AMA-ZONAS.	S. PAULO	PARANA	SANTA CA-THARINA.	S. PEDRO.	MINAS.	GOYAZ.	MATO GROSSO.	LONDRES.	TOTAL.
											4:627\$000
											3:229\$000
											960\$000
											960\$000
											391\$984
											1:438\$710
											1:800\$000
											2:238\$000
											1:980\$000
											2:507\$358
											41:828\$441
									1:800\$000		11:960\$229
											2:193\$153
											6:929\$028
											5:160\$000
											5:873\$600
											803\$330
											4:461\$589
											6:293\$969
											4:658\$100
											1:015\$340
											50\$980
											972\$600
											3:561\$853
											15:007\$194
											10:244\$294

Continuação da tabella

	MUNICIPIO DA CÔRTE.	ESPIRITO SANTO.	BAHIA.	SERGIPE.	ALAGÓAS	PERNAM- BUCO-	P A R A - HYBA.	RIO GRANDE DO NORTE.	GEARÁ.	PIAUHY.
ESCOLA GERAL DO TIRO NO CAMPO GRANDE.										
Commandante.....	2:491\$000	.....	.....	.....	.....	.....	.....	.....	.....	.....
Ajudante.....	1:612\$000	.....	.....	.....	.....	.....	.....	.....	.....	.....
Instructores geraes...	1:906\$664	.....	.....	.....	.....	.....	.....	.....	.....	.....
Ditos adjuntos.....	1:304\$000	.....	.....	.....	.....	.....	.....	.....	.....	.....
Quartel-mestre .....	268\$800	.....	.....	.....	.....	.....	.....	.....	.....	.....
Secretario.....	190\$000	.....	.....	.....	.....	.....	.....	.....	.....	.....
Agente.....	261\$000	.....	.....	.....	.....	.....	.....	.....	.....	.....
Gratificação ás praças empregadas na lim- peza e concerto do armamento, instru- mentos, utensis e eventuaes.....	2:885\$119	.....	.....	.....	.....	.....	.....	.....	.....	.....
APRENDIZES ARTILHEI- ROS.										
Commandante.....	1:787\$862	.....	.....	.....	.....	.....	.....	.....	.....	.....
Officiaes .....	3:616\$200	.....	.....	.....	.....	.....	.....	.....	.....	.....
Professores.....	1:912\$806	.....	.....	.....	.....	.....	.....	.....	.....	.....
Adjuntos.....	580\$000	.....	.....	.....	.....	.....	.....	.....	.....	.....
<i>Curso de infantaria e cavallaria.</i>										
Commandante.....	.....	.....	.....	.....	.....	.....	.....	.....	.....	.....
Ajudante.....	.....	.....	.....	.....	.....	.....	.....	.....	.....	.....
<i>Secretaria.</i>										
Secretario.....	.....	.....	.....	.....	.....	.....	.....	.....	.....	.....
<i>Ensino.</i>										
Professores .....	.....	.....	.....	.....	.....	.....	.....	.....	.....	.....
Adjuntos.....	.....	.....	.....	.....	.....	.....	.....	.....	.....	.....
Instructores.....	.....	.....	.....	.....	.....	.....	.....	.....	.....	.....
Mestre de hippiatrica	.....	.....	.....	.....	.....	.....	.....	.....	.....	.....
Dito de esgrima.....	.....	.....	.....	.....	.....	.....	.....	.....	.....	.....
Dito de gymnastica...	.....	.....	.....	.....	.....	.....	.....	.....	.....	.....
Porteiro.....	.....	.....	.....	.....	.....	.....	.....	.....	.....	.....
Guardas.....	.....	.....	.....	.....	.....	.....	.....	.....	.....	.....
Serventes.....	.....	.....	.....	.....	.....	.....	.....	.....	.....	.....
<i>Diversas despesas.</i>										
Artigos de expediente.	.....	.....	.....	.....	.....	.....	.....	.....	.....	.....
Publicação de annun- cios.....	.....	.....	.....	.....	.....	.....	.....	.....	.....	.....
Despezas miudas e luzes	.....	.....	.....	.....	.....	.....	.....	.....	.....	.....
<i>Escolas regimentaes.</i>										
Professores .....	1:758\$733	239\$349	667\$103	240\$000	58\$666	699\$999	98\$189	118\$062	219\$999	239\$999
Adjuntos .....	778\$522	.....	327\$705	.....	30\$000	173\$439	40\$761	10\$000	117\$418	119\$997

— *Instrução militar.*

MA-RANHÃO.	PARÁ.	AMA-ZONAS.	S. PAULO.	PARANA.	SANTA CATARINA.	S. PEDRO.	MINAS.	GOYAZ.	MATO GROSSO.	LONDRES.	TOTAL.
											2:191\$000
											1:612\$000
											1:906\$664
											1:304\$000
											268\$800
											190\$000
											264\$000
											2:885\$119
											1:787\$862
											3:616\$200
											1:912\$806
											580\$000
						2:743\$400					2:743\$400
						960\$000					960\$000
						991\$000					991\$000
						7:061\$693					7:061\$693
						1:393\$631					1:393\$631
						1:411\$808					1:411\$808
						1:800\$000					1:800\$000
						1:081\$645					1:081\$645
						1:080\$000					1:080\$000
						599\$999					599\$999
						949\$325					949\$325
						1:468\$800					1:468\$800
						433\$560					433\$560
						76\$580					76\$580
						254\$360					254\$360
161\$289	424\$664	225\$022	446\$108	239\$999	111\$779	1:718\$996	194\$647	79\$333	480\$000		8:421\$936
146\$448	207\$482	120\$000	160\$000	118\$928	55\$556	701\$887	97\$326		220\$685		3:425\$854

Continuação da tabella

	MUNICIPIO DA CÓRTE.	ESPIRITO SANTO.	BAHIA.	SERGIPE	ALAGÓAS	PERNAM- BUCO.	P A R A - HYBA.	RIO GRANDE DO NORTE.	GEARÁ.	PIAUHY.
<i>Diversas despesas.</i>										
Compra de compendios e objectos de expediente.....	60\$000	15\$940	.....	.....	171\$142	156\$800	304\$460	49\$360	228\$420	54\$820
Dita de moveis e utensilios.....	.....	.....	.....	.....	.....	.....	.....	35\$000	.....	38\$440
OBSERVATORIO ASTRONOMICO.										
Director.....	8:741\$920	.....	.....	.....	.....	.....	.....	.....	.....	.....
Adjuntos.....	2:949\$577	.....	.....	.....	.....	.....	.....	.....	.....	.....
Praticantes.....	956\$424	.....	.....	.....	.....	.....	.....	.....	.....	.....
<i>Differentes serviços.</i>										
Guardas.....	1:080\$000	.....	.....	.....	.....	.....	.....	.....	.....	.....
Serventes.....	1:535\$100	.....	.....	.....	.....	.....	.....	.....	.....	.....
<i>Expediente.</i>										
Papel, pennas, etc...	190\$540	.....	.....	.....	.....	.....	.....	.....	.....	.....
Instrumentos, moveis e utensilios.....	11:333\$970	.....	.....	.....	.....	.....	.....	.....	.....	.....
Asseio, luz e despesas miudas.....	694\$867	.....	.....	.....	.....	.....	.....	.....	.....	.....
DESPEZAS GERAES.										
Alferes alumnos.....	14:187\$037	.....	.....	.....	.....	.....	.....	.....	.....	.....
Diaria a alumnos da escola militar que vencem soldo de 1. <sup>o</sup> e 2. <sup>o</sup> sargentos.....	16:678\$188	.....	.....	.....	.....	.....	.....	.....	.....	.....
	218:810\$811	255\$289	994\$808	240\$000	259\$808	1:030\$238	443\$410	182\$422	565\$837	453\$256

Natureza dos

	MUNICIPIO DA CÓRTE.	ESPIRITO SANTO.	BAHIA.	SERGIPE	ALAGÓAS	PERNAM- BUCO.	P A R A - HYBA.	RIO GRANDE DO NORTE.	GEARÁ
Ordenados.....	70:548\$399	.....	.....	.....	.....	.....	.....	.....	.....
Gratificações....	56:726\$131	239\$349	994\$808	240\$000	88\$666	873\$438	138\$950	128\$062	337\$417
Dita activa.....	11:989\$109	.....	.....	.....	.....	.....	.....	.....	.....
Dita adicional.....	1:351\$064	.....	.....	.....	.....	.....	.....	.....	.....
Dita de exercicio.....	6:276\$384	.....	.....	.....	.....	.....	.....	.....	.....
Dita como chefe.....	720\$000	.....	.....	.....	.....	.....	.....	.....	.....
Dita especial.....	1:920\$000	.....	.....	.....	.....	.....	.....	.....	.....
Dita de residencia.....	3:826\$664	.....	.....	.....	.....	.....	.....	.....	.....
Soldo.....	9:464\$703	.....	.....	.....	.....	.....	.....	.....	.....
Forragens.....	9:180\$400	.....	.....	.....	.....	.....	.....	.....	.....
Etapa.....	3:371\$300	.....	.....	.....	.....	.....	.....	.....	.....
Diaria.....	16:678\$188	.....	.....	.....	.....	.....	.....	.....	.....
	192:052\$342	239\$349	994\$808	240\$000	88\$666	873\$438	138\$950	128\$062	337\$417

— *Instrucção militar.*

MA-RANHÃO.	PARÁ.	AMAZONAS.	S. PAULO.	PARANA.	SANTA CATHARINA.	S. PEDRO.	MINAS.	GOYAZ.	MATO GROSSO.	LONDRES.	TOTAL.
		264\$300	16\$720	54\$200		102\$640		313\$640			1:762\$442
										1:701\$222	1:774\$662
											8:741\$920
											2:949\$577
											956\$124
											1:080\$000
											1:535\$100
											190\$540
											11:333\$970
											694\$867
											14:187\$067
						2:819\$360					19:497\$548
307\$737	632\$146	609\$322	622\$828	413\$127	167\$335	27:648\$384	291\$973	392\$973	2:500\$685	1:701\$222	258:523\$614

vencimentos.

PIAUHY.	MA-RANHÃO.	PARÁ.	AMAZONAS.	S. PAULO.	PARANA.	SANTA CATHARINA.	S. PEDRO.	MINAS.	GOYAZ.	MATO GROSSO.	TOTAL.
							2:620\$645			1:800\$000	74:969\$044
359\$996	307\$737	632\$146	345\$022	606\$108	358\$927	167\$335	5:310\$907	291\$973	79\$333	700\$685	68:926\$990
							1:150\$000				13:139\$109
							8:529\$332				1:351\$064
							302\$800				14:805\$716
							1:460\$000				1:022\$800
											3:380\$000
											3:826\$664
											9:464\$763
							3:119\$400				12:299\$800
											3:371\$300
							4:288\$160				20:966\$348
359\$996	307\$737	632\$146	345\$022	606\$108	358\$927	167\$335	26:781\$244	291\$973	79\$333	2:500\$685	227:523\$538







Continuação da tabella — Arsenaes de

	MUNICIPIO DA CÔRTE.	ESPIRITO SANTO.	BAHIA.	SERGIPE.	ALAGÔAS.	PERNAM- BUCCO.	PARAHYBA	RIO GRANDE DO NORTE	GEARÁ.	PIAUHY.
MUSEU MILITAR.										
Official encarregado.....	658\$368									
DEPOSITOS.										
Officiaes encarregados....	4:399\$992									
Guardas.....	4:814\$161									
SERVIÇO DO ARSENAL.										
Apontadores.....	4:180\$998		427\$419			597\$881				
Porteiros.....	2:393\$347		600\$000			599\$989				
Ajudantes.....			300\$000			396\$276				
Feitosres.....										
Serventes.....	43:199\$939									
Patrões.....	8:794\$009									
Remadores.....	31:263\$000									
ALMOXARIFADO.										
Almoxarifes.....			1:301\$398			1:599\$906				
Escrivães.....			1:200\$009			1:090\$374				
Fieis.....			433\$332			553\$033				
Amanuenses.....			3:131\$437							
Escriventes.....			4:556\$470							
Guardas.....			1:428\$706			1:378\$734				
OFFICINAS.										
Mestres, contra-mestres, operarios e aprendizes..	637:489\$131		179:772\$232			84:588\$432				
<i>Expediente.</i>										
Papel, pennas etc.....	6:574\$235					2:862\$920				
<i>Diversas despesas.</i>										
Forragens e ferragens....										
Fretes e carretos de gene- ros e materiaes.....										
Utensils.....										
Annuncios e publicações..										
Concerto da barcaça.....	4:634\$030									
Agua, luz e despesas miu- das.....	3:270\$281									
FABRICA DE ARMAS DA CONCEIÇÃO.										
Mestres de primeiras letras	561\$600									
OFFICINAS.										
Mestres, contra-mestres, operarios e aprendizes..	69:523\$919									
APRENDIZES ARTIFICES.										
Pedagogo.....	1:951\$876		807\$332			840\$000				
Ajudante.....	1:290\$000		575\$924			598\$890				
Mestres e professores....	5:844\$193		2:445\$488			2:376\$269				
Adjuntos.....	1:668\$349					406\$390				
Capellão.....										
Guardas.....	2:131\$734		1:419\$000			638\$579				
Entremeiro.....	727\$895		343\$424							
Ajudante.....	593\$010									
Serventes.....			16:921\$600							
Cozinheiros.....						37\$200				
Aprendizes.....			32:194\$800							

*Guerra, armazens de artigos bellicos, etc.*

MARANHÃO	PARÁ.	AMAZONAS	S. PAULO.	PARANÁ.	SANTA CATHARINA	S. PEDRO.	MINAS.	GOYAZ.	MATO GROSSO	LONDRES.	TOTAL.
											658#368
						588#532					4:988#824
						480#000					4:994#461
	600#000					575#404			600#000		6:981#702
	587#005					507#259					4:777#890
	192#404					396#813					1:285#555
						1:319#700					1:319#700
						14:176#388			5:635#800		65:012#138
						871#224					9:665#284
						4:591#996					35:856#996
	4:573#332					1:598#383			1:595#549		7:668#658
	1:191#518					1:191#392			1:200#000		5:875#314
	5:10#000					600#000			600#000		2:778#385
	799#992					726#005			841#658		5:499#112
	1:396#229					1:384#453			1:362#327		8:699#569
	1:358#049					1:422#106			1:355#804		6:973#399
	21:913#910					62:764#198				5:654#000	1:012:181#923
	549#420					500#360					10:486#935
						3:348#640					3:348#640
	126#200										126#200
	3:257#921										3:257#921
						1:209#160					1:209#160
											4:654#000
	629#303					2:919#212					8:818#796
											561#600
											69:523#919
	910#000					824#947			840#000		6:164#455
	130#000					596#870			600#000		3:701#684
	2:130#982					2:662#234			3:039#982		18:499#058
	375#629					495#339			317#467		3:263#174
	1:124#330					633#840					1:760#370
	505#365					477#404					5:172#082
											1:073#120
											593#010
									3:402#000		20:024#200
											37#200
						8:896#500					41:091#300

Continuação da tabella — Arsenaes de

	MUNICIPIO DA CÔRTE.	ESPIRITO SANTO.	BAHIA.	SERGIPE.	ALAGÔAS.	PERNAM- BUCO.	PARAHYBA	RIO GRANDE DO NORTE	CEARÁ.	PIAUHY.
Mestres, contra-mestres, operarios e artífices.....	242:760#122	.....	2:701#300	.....	.....	2:279#450	.....	.....	.....	.....
<i>Diversas despesas.</i>										
Compra de mixtos, mate- ria prima, instrumen- tos, fardamento, etc. ...	25:160#859	.....	.....	.....	.....	.....	.....	.....	.....	.....
Despezas miudas e expe- diente.....	11:994#464	.....	.....	.....	.....	.....	.....	.....	.....	.....
FARDAMENTO, EQUIPA- MENTO, ARREIOS E ARMA- MENTO.										
Para os diferentes corpos do Exercito.....	1.301:323#718	.....	3:034#866	7#800	2:404#600	42:761#831	19:442#871	696#558	3:974#637	1:901#954
	2.990:631#256	1:737#699	368:633#366	2:986#815	4:786#463	223:684#052	36:061#544	4:160#924	7:321#046	4:801#127

Natureza dos

	MUNICIPIO DA CÔRTE.	ESPIRITO SANTO.	BAHIA.	SERGIPE.	ALAGÔAS.	PERNAM- BUCO.	PARAHYBA	RIO GRANDE DO NORTE	CEARÁ.	PIAUHY.
Ordenados.....	60:465#799	.....	6:650#699	.....	.....	9:260#828	.....	.....	.....	.....
Gratificações.....	102:866#859	.....	13:871#097	864#735	140#983	20:152#685	218#522	212#666	214#659	225#093
Dita adicional.....	2:430#760	120#000	480#000	120#000	120#000	150#000	240#000	120#000	120#000	120#000
Dita de exercicio.....	7:140#073	509#999	.....	288#000	288#000	618#000	384#000	288#000	288#000	288#000
Dita especial.....	272#000	.....	.....	.....	.....	76#774	.....	.....	.....	.....
Soldo.....	6:647#837	.....	1:763#906	1:200#000	.....	2:180#690	.....	.....	.....	.....
Etapa.....	32:721#250	365#000	8:880#120	365#000	365#000	9:241#310	511#000	365#000	365#000	365#000
Diarias.....	879:376#646	489#920	200:004#635	.....	70#400	84:888#432	300#000	663#000	368#720	289#200
Forragens.....	6:202#180	.....	.....	.....	.....	.....	.....	.....	.....	.....
Hações.....	.....	.....	.....	.....	.....	.....	.....	.....	.....	.....
	1.098:123#404	1:484#919	231:620#451	2:837#735	984#383	126:268#719	1:653#522	1:648#666	1:386#379	1:288#193

*Guerra, armazens de artigos bellicos, etc.*

MARANHÃO	PARÁ.	AMAZONAS	S. PAULO.	PARANÁ.	SANTA CATHARINA.	S. PEDRO.	MINAS.	GOYAZ.	MATO GROSSO.	LONDRES.	TOTAL.
						7:299#500			169:074#910		424:445#312
									2:048#383		27:209#242
						2:262#840					14:257#304
	18:963#208	632#756		136#400		87:023#581		874#799	2:301#630	1.398:724#109	2.881:205#318
6:328#599	88:268#808	3:327#425	3:092#340	2:364#926	5:536#390	333:049#460	2:937#170	2:125#119	331:602#559	1.444:292#068	5.867:729#153

vencimentos.

PARÁ.	AMAZONAS.	S. PAULO.	PARANÁ.	SANTA CATHARINA	S. PEDRO	MINAS.	GOYAZ.	MATO GROSSO.	LONDRES.	TOTAL.
8:078#130			301#832		9:700#878			8:447#589		102:908#755
16:357#329	286#624			1:456#999	21:207#238	776#725		21:836#158		200:719#292
738#702		240#000	120#000	120#000	1:447#396	120#000	120#000			6:926#858
791#408		876#000	288#000	288#000	3:800#974	288#000	288#000			16:412#454
240#000					198#063					786#837
381#530					3:858#629			5:553#640		21:886#226
1:281#600		730#000	365#000	365#000	10:881#240	365#000	365#000	19:420#790		87:257#310
21:913#910	179#360	766#500	666#000		108:418#703		298#009	174:710#740	5:654#000	1.478:758#166
876#800					1:071#600					7:850#580
					1:356#723					1:356#723
50:359#409	465#984	2:312#500	1:740#832	2:229#999	161:911#464	1:549#725	1:071#000	229:968#917	5:654#000	1.924:590#201

MINISTERIO  
TABELLA  
§ 7. Corpo de

	MUNICIPIO DA CÔRTE.	ESPIRITO SANTO.	BAHIA.	SERGIPE.	ALAGÔAS.	PERNAMBUCO.	PARAHYBA	RIO GRANDE DO NORTE.	CEARÁ.	PIAUHY.
<b>CORPO DE SAUDE.</b>										
Cirurgião-mór do exercito.....	8:725\$191									
Ditos de divisão.....	14:948\$420									
Ditos de brigada.....	12:330\$301		5:597\$627	3:583\$580	1:541\$739	1:168\$200		3:005\$000		
Primeiros Cirurgiões.....	48:412\$416	1:805\$000	13:892\$000	5:571\$400	4:174\$142	6:257\$041		2:288\$019	4:341\$000	
Segundos ditos.....	38:110\$834		20:809\$621	1:503\$440		2:530\$000				
Pharmaceuticos.....	19:947\$498		5:279\$774							
Secretario.....	909\$000									
Amanuenses.....	2:805\$000		240\$000						240\$000	
Enfermeiros.....	757\$023							611\$032		
<b>CONTRATADOS.</b>										
Cirurgiões e Medicos...	23:213\$853					7:675\$568	3:413\$118		2:309\$000	3:068\$838
Pharmaceuticos.....	6:783\$416									
<b>HOSPITAES E ENFERMARIAS.</b>										
Directores.....	4:271\$221		1:200\$000			1:100\$000				
Delegado do Cirurgião..						960\$000				
Assistente do dito na Côrte.....	960\$000									
Primeiros Medicos.....	4:407\$959		1:440\$000			1:440\$000				
Segundos ditos.....	3:433\$891						2:140\$977			
Primeiros Cirurgiões.....	4:564\$965		1:440\$000							
Segundos ditos.....	4:210\$996		2:801\$591							
Pharmaceuticos.....	6:745\$278		1:779\$038			1:200\$000				
Alumnos e praticantes de medicina e pharmacia.....	2:295\$982		3:980\$536							
Encarregados de enfermarias permanentes e empregados nos corpos.....	20:003\$303					5:193\$113	576\$000			
Enfermeiros-môres.....	478\$388	135\$800	840\$799		240\$000	480\$000	680\$200			239\$999
Enfermeiros.....	12:054\$631		4:548\$254	664\$059	179\$463	1:614\$502	830\$000			179\$999
Ajudantes.....	5:859\$879	87\$887	749\$581				55\$000			87\$999
Almoxarifes.....	2:341\$932		1:635\$000			1:200\$000				
Fiel.....	480\$000									
Escrivães.....	2:063\$203		1:142\$500			932\$040				
Amanuenses.....	3:756\$511	48\$000	1:964\$996			1:590\$985	67\$800			
Dito do delegado do Cirurgião-mór.....				220\$000		240\$000				
Agente.....	239\$221									
Porteiro e Fiel do farmamento.....	766\$430		808\$500			475\$200				
Ajudante e Fiel da roupa Comprador e despenseiro.....	599\$673		568\$500			240\$000				
Ajudante.....	540\$000		688\$500			350\$000				
Cozinheiros.....	60\$000									
Ajudantes.....	756\$127		688\$500			360\$000				
Serventes.....	260\$342		568\$500			198\$666				
Irmãs de caridade.....	25:389\$009		6:475\$388			5:012\$400				
	5:863\$166									
<b>EXPEDIENTE.</b>										
Papel, pennas, etc.....	5:908\$642	120\$000			124\$960	373\$280	60\$000	565\$000	18\$480	120\$000
Impressões.....	743\$400		358\$530							
<b>DIVERSAS DESPEZAS.</b>										
Rações a empregados, viveres, dietas, combustivel, medicamentos e sanguesugas.....	180:781\$071	2:311\$420	24:793\$075	1:525\$740	599\$332	28:291\$073	2:928\$556	1:798\$883	3:168\$735	2:309\$151

DA GUERRA.

N. 100.

saude e hospitaes.

MARANHÃO	PARÁ.	AMAZONAS	S. PAULO.	PARANÁ.	SANTA CA- THARINA.	S. PEDRO.	MINAS.	GOYAZ.	MATO GROSSO.	LONDRES	TOTAL.
						2:510\$333		2:911\$000			8:636\$491
814\$353					3:005\$000	3:631\$000		2:671\$000	2:431\$000		19:890\$153
5:285\$000			2:045\$000	5:590\$000	2:489\$899	23:602\$746		845\$000	4:076\$322		41:414\$125
			2:817\$516			22:068\$139			1:776\$960		108:295\$096
				4:517\$000	1:625\$000	1:205\$000			7:024\$213		124:747\$548
									6:165\$220	101\$333	39:874\$265
						240\$000					900\$000
									240\$000		3:765\$000
											1:368\$975
2:309\$000	6:711\$765	9:786\$997	4:618\$000		2:309\$000	10:708\$479	2:885\$000		4:258\$000		83:860\$638
48\$400									3:304\$000		10:135\$816
								960\$000			7:531\$224
											960\$000
	2:784\$000										10:041\$959
	2:141\$638										7:716\$509
										51\$667	3:085\$732
											7:072\$587
									672\$000		10:306\$316
											6:276\$518
49\$324	219\$995	240\$000	1:360\$000			1:480\$615		1:920\$000			29:032\$418
119\$000	301\$945	174\$000	240\$000			4:457\$678		240\$000			5:565\$120
75\$172		400\$916	321\$958	180\$000	1:901\$320	630\$833		180\$000	1:592\$392		23:296\$205
			107\$255	96\$000				96\$000			7:946\$525
											5:179\$932
											480\$000
	248\$733										4:137\$743
											7:656\$025
43\$333			240\$000					240\$000			983\$333
											239\$224
											2:030\$150
											1:408\$173
											1:587\$500
								300\$000			60\$000
								840\$000			2:104\$627
											1:027\$508
											37:907\$797
											5:863\$166
84\$060	94\$700		119\$032					16\$300	53\$620		7:653\$074
						778\$000					1:881\$930
1:237\$349	3:936\$647	26:323\$372	1:688\$360		377\$700	21:743\$830	1:114\$040	4:254\$998	15:500\$688		324:744\$02

Continuação da tabella —

	MUNICIPIO DA CÔRTE.	ESPIRITO SANTO.	BAHIA.	SERGIPE.	ALAGÓAS.	PERNAMBUCO.	PARAHYBA	RIO GRANDE DO NORTE.	CEARÁ.	PIAUHY.
Compra, concerto e lavagem de roupa, e utensilios para as enfermarias.....	14:691#552	426#880	3:805#174			3:739#560	75#550	1:837#000		4:908#720
Livros, aparelhos, instrumentos cirurgicos e ambulancias.....	2:110#820									
Tratamento de praças em hospitaes e enfermarias particulares....	10:546#800	62#900				193#040				
Supprimento do deficit das enfermarias militares.....							371#605	66#049		253#461
Despezas miudas, agua, luz, etc.....	16:027#130		4:044#187	1:032#000	14#000	4:225#010				
	514:353#411	4:967#947	117:203#144	14:070#219	6:873#636	83:190#673	11:198#806	7:167#503	13:082#215	11:828#187

Natureza dos

	MUNICIPIO DA CÔRTE.	ESPIRITO SANTO.	BAHIA.	SERGIPE.	ALAGÓAS.	PERNAMBUCO.	PARAHYBA	RIO GRANDE DO NORTE.	CEARÁ.	PIAUHY.
Soldo.....	66:414#565		27:002#779	3:822#840	1:768#000	9:359#187	1:370#669	611#687	2:854#000	872#665
Adicional.....	22:232#236	480#000	8:016#294	1:774#193	1:062#879	5:536#848	1:168#449	441#289	1:840#000	512#858
Exercício.....	12:888#750	1:201#687	10:639#300	3:668#387	2:082#302		2:140#977	900#643	3:568#000	1:025#669
Etapa.....	22:645#104	365#000	9:352#400	1:363#000	803#000	4:038#200	874#000	335#000	1:393#000	390#000
Forragem.....	536#400									
Gratificações.....	145:222#433		18:754#985	884#059	419#463	26:534#475	2:209#000	611#952	240#000	1:375#663
Diarias.....	8:225#297		6:881#647							
	278:164#785	2:046#687	80:647#405	11:512#479	6:135#344	46:368#710	7:763#095	2:900#571	9:895#000	4:176#855



*Corpo de saude e hospitaes.*

MARANHÃO	PARÁ.	AMAZONAS.	S. PAULO.	PARANÁ.	SANTA CATARINA.	S. PEDRO.	MINAS.	GOYAZ.	MATO GROSSO.	LONDRES	TOTAL.
1:503\$050	2:112\$380	788\$000	734\$634	646\$400	.....	2:091\$810	.....	4:312\$823	.....	.....	41:765\$533
.....	.....	1:800\$000	.....	.....	.....	104\$000	.....	.....	.....	.....	4:014\$820
32:521\$020	3:946\$857	.....	.....	.....	114\$000	29\$280	1:359\$000	.....	.....	.....	48:773\$557
146\$540	.....	5:815\$504	.....	.....	192\$397	2:309\$162	.....	.....	.....	.....	8:854\$718
.....	278\$297	293\$624	96\$000	.....	581\$600	252\$358	.....	28\$000	.....	.....	26:872\$176
44:328\$201	22:746\$958	45:016\$413	14:387\$755	8:029\$400	12:295\$916	94:843\$266	5:358\$040	19:815\$121	47:094\$415	153\$000	1.098:004\$226

vencimentos.

MARANHÃO	PARÁ.	AMAZONAS	S. PAULO.	PARANÁ.	SANTA CATARINA.	S. PEDRO.	MINAS.	GOYAZ.	MATO GROSSO.	LONDRES	TOTAL.
2:450\$400	3:376\$092	1:791\$736	2:694\$000	2:412\$000	2:824\$000	17:990\$611	1:080\$000	3:600\$000	7:079\$160	60\$000	159:434\$391
1:600\$000	2:328\$936	3:384\$888	1:024\$516	1:080\$000	1:560\$000	11:800\$609	480\$000	1:440\$000	7:332\$729	10\$333	75:106\$757
3:179\$353	4:273\$375	3:329\$373	1:360\$000	2:520\$000	3:284\$899	27:395\$806	960\$000	2:880\$000	9:899\$226	51\$667	97:239\$414
1:227\$000	1:620\$000	1:275\$000	1:144\$000	1:095\$000	1:460\$000	9:890\$000	365\$000	1:387\$000	4:587\$000	31\$000	66:548\$704
.....	.....	.....	.....	.....	.....	457\$800	.....	.....	137\$600	.....	1:131\$800
286\$829	770\$674	514\$916	5:527\$213	276\$000	1:931\$320	.....	.....	1:896\$000	2:072\$392	.....	209:497\$374
.....	.....	.....	.....	.....	.....	.....	.....	.....	.....	.....	15:106\$944
8:743\$532	12:378\$077	10:295\$913	11:740\$720	7:383\$000	11:030\$219	67:534\$826	2:885\$000	11:203\$000	31:108\$107	153\$000	624:065\$384



DA GUERRA.

N. 101.

cito.

PIAUIY.	MARANHÃO.	PARA'.	AMAZONAS.	S. PAULO.	PARANA'.	SANTA CATHARINA.	S. PEDRO.	MINAS.	GOYAZ.	MATO GROSSO.	LONDRES.	TOTAL.
							9:747,000 21:851,223 23:104,236			6:516,127		10:422,663 33:642,400 66:206,629 110:007,910
		2:795,600					4:328,960 8:097,800				4:372,712	26:915,813 21:378,425 26:237,819 29:974,327 279,031
			6:638,718	2:074,883 2:191,500							1:020,500	
		3:604,372	561,504			3:921,500	1:462,400 5:368,668 4:249,109 397,500	1:680,000	4:499,200	867,310	300,000	31:886,068 42:087,498 54:275,742 48:242,987 4:263,312 2:282,047 962,000 300,000
	571,508	4:266,000	2:765,000	3:177,000						4:695,400 2:839,200	33,890 2:340,100	
	4:178,784						5:082,153			173,347		19:825,117 25:906,275 48:737,798 67:599,708 15:416,935 11:181,883 287,901
2:901,738 141,000 154,000	1:137,000			6,000 2:431,500 1:552,129 124,870		624,500	5:102,500 3:030,116	1:742,500	2:337,000	5,904 2:178,200 1:431,400 1:139,600 392,000	73,184 1:927,008	
		4:462,971	838,507	1:980,800								15:461,892 16:406,648 29:825,040 38:568,551 39:724,380 31:271,512 296,601
	480,000	1:780,200 1:890,533	4:782,007 883,500		845,500	1:545,500	6:286,935 2:883,259 1:034,200 4:511,515		720,000	511,000 1:638,595 9:608,015 9:196,264 4:206,507		
241,529												
	1:114,000			1:200,191	1:682,741	1:088,610	3:582,960 111,500		1:412,544 717,534	3:874,213 755,000		2:464,405 11:127,461 51:279,988 5:710,340 64,999
		4:077,361 262,000										1:951,000 1:831,000 1:492,000 652,000 599,600 4:229,910 384,584 201,500
		668,780 1:014,538 973,534	3:607,345 6:566,007				4:152,508 1:445,400 3:551,603 1:262,290 1:048,289 1:203,400 18:315,243 12:357,425 18:365,705			4:421,132 10,000 3:893,789 818,597 701,000 461,000 9:310,565 1:699,435 6:935,915		20:786,397 13:027,288 28:030,480 5:030,950 3:378,993 3:664,157 68:455,364 47:845,218 125:899,782
	300,000	524,660 4:494,746 5:362,151	6:400,404 5:012,844	330,000								
			14:944,858				8:872,664 12:697,690 5:695,437 1:080,334 1:214,500 1:406,000 489,001 3:703,256 38:234,654 2:466,440	1:463,600 3:351,330 1:080,334 1:214,500 1:406,000 489,001 3:703,256 3:358,870 3:691,783	2:817,000 40,000	4:987,000 3:502,257 1:497,000 909,359 1:221,104 5:261,148 5:487,325 9:893,094	18:968,642 26:410,690 20:514,622 8:438,687 7:169,838 6:708,412 104:890,802 79:125,936 148:848,218 1:277,000	

	MUNICÍPIO DA CÓRTE.	RIO DE JANEIRO.	ESPIRITO SANTO.	BAHIA.	SERGIPE.	ALAGÓAS.	PERNAMBUCO.	PARAÍBYBA.	RIO GRANDE DO NORTE.	CEARÁ.
<i>Infanteria.</i>										
Coroneis.....	40:714,600						8:377,266			
Tenentes-Coroneis.....	42:40,187			7:288,538		989,5032	2:446,8100	2:112,935		4:569,033
Majores.....	27:19,897		64,012	1:897,330		989,225	12:303,5065	4:816,470		2:160,099
Ajudantes.....	2:64,2806						4:366,674			
Quarteis-mestres.....	2:731,000						3:337,660			
Secretarios.....	1:888,715						3:070,306			
Capitães.....	97:083,693		3:033,332	21:004,693	4:848,800	3:342,898	33:927,501	44:703,204	3:947,292	49:178,950
Tenentes.....	89:012,921	100,5000	2:486,546	49:157,856	1:370,000	2:823,5456	27:525,379	7:226,5827	4:061,806	5:739,768
Aferros.....	174:250,617		2:468,500	40:553,597	4:399,887	3:834,465	46:616,214	17:640,611	4:182,556	14:932,508
Commando de destacamento maior de 40 praças.....	201,290							3:537,394		
<i>companhia de aprendizes militares:</i>										
Praças.....	93:380,488							190,500		
Premio de voluntarios e engajados.....	4:578,560									
<i>Exercícios em batalhões e corpos.</i>										
Commando de batalhões.....	11:070,986			2:400,000				776,500		
Dito de companhias.....	8:773,914			4:134,320					340,643	104,274
Fiscal.....	6:032,730			347,093				166,366		347,200
Ajudantes, Secretarios e Quarteis-mestres.....	4:827,894			390,000				148,214		651,285
<i>Praças de pret.</i>										
Das diversos corpos do exercito. Gratificações e premios de voluntarios e engajados.....	1.384:774,038		16:724,819	175:349,201	18:046,703	32:662,616	251:331,880	116:795,798	62:525,597	130:351,755
Guarda Nacional destacada.....	26:488,533				5:067,177	12:300,148	28:392,105	9:466,665		
<i>Tenentes-Coroneis.</i>										
Majores.....					169,635	946,978		170,000		
Ajudantes.....										
Quarteis-mestres.....										
Secretarios.....										
Capitães.....					25,806	2:140,079	5:220,58	4:438,002	1:630,360	
Tenentes.....					84,826	1:490,373	3:988,249	4:200,738	389,707	926,904
Aferros.....					198,124	2:516,758	7:109,938	3:298,200	1:241,670	
Praças de pret.....						17:830,000	47:316,443	53:498,474	5:806,526	3:494,920
<i>Diversas despesas.</i>										
Vantagens a officiaes reformados empregados em diferentes serviços.....			539,674	13:448,000						
Gratificação para aluguel de criados.....	45:002,503		189,108							
Forragens e ferragens para os corpos de cavallaria.....	469:027,878			21:736,302			24:813,840	3:034,600	461,8157	114,5400
Compra e remonta de cavallos de pessoa e bestas de bagagem.....	1:540,000			3:004,5300		1:654,300	2:146,640	23:335,204		
Dito, concerto e conservação de instrumentos.....	5:586,000			300,000			300,000	100,000		150,000
Remonta e curativo de cavallos para o exercito.....	11:614,400			90,000						
Luz, agua e despesas miudas.....	30:873,408		514,220	6:284,300	292,000	1:094,505	4:537,008	2:150,437	934,222	1:007,560
	3.335:017,771	100,5000	29:430,883	369:206,339	37:316,018	89:159,040	588:867,332	271:440,748	83:978,880	189:549,718

Recapi

	MUNICÍPIO DA CÓRTE.	RIO DE JANEIRO.	ESPIRITO SANTO.	BAHIA.	SERGIPE.	ALAGÓAS.	PERNAMBUCO.	PARAÍBYBA.	RIO GRANDE DO NORTE.	CEARÁ.
Estado Maior General.....	132:456,836			8:598,810		1:440,000	11:830,800			
Corpo de Estado Maior de Artilharia.....	77:124,193					915,782				
Dito de Engenheiros.....	421:049,749			7:619,219			7:320,890			983,164
Estado Maior de 1. <sup>a</sup> classe.....	115:602,800		1:661,533	1:931,500			16:509,403	2:076,279		3:315,000
Dito de 2. <sup>a</sup> classe.....	77:222,418			12:334,543	2:814,340	2:248,895	10:427,939			382,838
Repartição Ecclesiastica.....	30:156,443		1:582,741	8:641,975			5:978,353	2:209,072	1:100,844	1:080,000
Engenheiros.....	8:163,884									
Artilharia.....	172:427,824						2:121,000	1:028,132		
Cavallaria.....	129:563,863			10:684,280			7:304,015		360,000	
Infanteria.....	417:85,827	100,5000	8:201,790	89:912,5054	10:617,887	11:979,576	146:150,171	44:057,441	9:191,454	46:580,358
Companhia de aprendizes militares.....	98:039,018							190,500		
Exercícios em batalhões e corpos.....	30:724,334			7:271,5415				1:090,890	340,643	1:162,759
Praças de pret.....	1.410:962,571		16:724,819	175:349,201	18:046,703	32:662,616	251:331,880	116:795,798	62:525,597	130:351,755
Guarda Nacional.....					478,411	24:924,188	63:704,288	65:306,5020	9:064,663	4:421,884
Diversas despesas, inclusa gratificações e premios de voluntarios e engajados.....	533:644,799		1:260,002	46:863,502	5:359,177	14:958,433	60:179,593	38:086,920	1:395,679	1:271,960
	3.355:017,771	100,5000	29:430,883	369:206,339	37:316,018	89:159,040	588:867,332	271:440,748	83:978,880	189:549,718

*tabella — Exercito.*

PIAUIHY.	MARANHÃO.	PARÁ.	AMAZONAS.	S. PAULO.	PARANÁ.	SANTA CATHARINA.	S. PEDRO.	MINAS.	GOYAZ.	MATO GROSSO.	LONDRES.	TOTAL.
			724,8329			5:367,806	8:236,581		600,8000	5:666,803		34:316,081
	2:031,8136	5:823,8666	4:372,8620			5:990,8473	16:483,823		494,5400	149,019		63:106,718
	3:836,8697	1:797,9061	792,5347	2:397,8189			14:404,984	560,975	2:437,660	7:888,898		86:620,287
	1:658,8354						8:208,821			3:474,8000		20:359,133
	4:143,8904						6:220,8720			2:632,8000		16:085,199
	4:367,8354						6:131,8982			1:884,8000		44:322,857
9:445,8407	11:806,8247	13:433,8627	8:960,839	5:663,8738		12:288,8171	79:356,876	130,866	17:736,833	25:718,825		388:631,844
6:668,8078	11:920,8383	13:499,8128	5:108,8847	4:118,8929		9:364,8394	53:389,813	169,840	7:759,899	23:494,8171		292:127,838
10:578,8750	17:836,8400	13:509,8408	4:469,8504	6:285,8627		12:775,8721	92:514,8503	2:391,8288	20:781,828	49:999,835		539:980,819
												3:758,684
												93:870,898
												4:678,860
								240,800	3:400,899			17:047,885
									2:893,823			16:546,874
		4:730,824							1:741,899			13:386,814
		7:983,8166							1:303,899			15:304,858
58:096,8973	88:976,8908	162:475,8417	165:922,8755	43:703,8435	22:629,8346	36:012,8101	280:123,870	29:917,8653	101:693,8718	800:652,8020		3:680:856,842
	7:733,8120	4:452,8606	3:133,8331	3:134,8867	4:266,8665	3:896,8929		1:359,871		21:719,8943		130:801,8062
			222,8000				930,843			1:942,8000		3:094,843
	44,8644		202,8000		259,866		1:030,8182			781,877		3:624,892
							135,800			711,8000		846,800
							223,882			591,8000		814,892
							261,883			542,8000		803,885
209,8000	1:110,8399		420,8000	1:833,8200	81,814		12:497,8434		493,8000	3:221,8126		32:032,8138
	25,8063	714,8638	578,8709	233,8633	239,867		9:608,897		348,806	2:269,8213		25:111,8213
484,8000	39,8093		430,8796		805,838		7:142,8597		232,8000	4:189,8306		27:487,898
2:860,8140	293,8900	3:789,8330	18:499,8150		933,8100		59:913,8132		2:843,8190	39:694,830		236:473,875
								4,8000				16:012,8274
				537,8099					750,8000	2:297,8677		18:796,897
59,8112		2:084,8340	146,8000	7:703,8996	11:347,8434		176,8200		1:687,8537	16:534,8400		558:929,806
	11,8200	528,8700	124,8163	2:140,8000		400,8000	4:080,8000		520,8000	773,8000		39:987,809
	150,8000		150,8000			25,8000	917,8260		150,8000	400,8000		8:228,8860
							218:600,8000	33,8730				230:398,8130
608,8587	5:283,8768	3:003,803	997,8220	1:211,8000	312,8600	952,8350	8:560,8440	621,8296	2:225,8980	1:982,8419		70:383,8176
92:448,8101	163:030,8412	275:506,8380	267:762,8067	101:833,8911	60:609,8044	93:622,8355	1:250:300,8124	45:082,8813	204:744,8048	829:087,8229	10:066,8564	8:408:240,8379

**tulação.**

PIAUIHY.	MARANHÃO.	PARÁ.	AMAZONAS.	S. PAULO.	PARANÁ.	SANTA CATHARINA.	S. PEDRO.	MINAS.	GOYAZ.	MATO GROSSO.	LONDRES.	TOTAL.
		2:795,8600					56:702,8461			6:516,8127		220:340,8634
			6:658,8718	4:265,8850			12:426,8760				5:992,8712	406:784,8045
	571,8998	7:870,8372	3:326,8043	3:177,8000		3:921,8800	11:677,8177	1:680,8000	4:499,8200	8:461,8910	2:673,8000	484:840,8324
3:196,8788	5:315,8784			4:113,8999		624,8000	13:214,8269	1:742,8000	2:337,8000	5:310,8341	2:000,8852	178:914,8618
241,8239	480,8000	8:139,8504	6:203,8074	1:980,8600	845,8000	1:545,8000	14:715,8549		720,8000	25:249,8945		171:550,8724
	1:114,8000	4:339,8363		1:200,8191	1:082,8741	1:088,8610	3:713,8960		2:129,8995	4:629,8213		70:647,8193
							3:475,8910					11:344,8394
	300,8000	13:038,8709	36:600,8518	330,8000			61:701,8883			27:071,8833		376:118,899
				5:719,8628	17:503,8573		187:018,8648	6:231,8874	25:244,8252	32:749,8284		422:378,8417
26:692,8292	51:600,8575	49:503,8735	24:428,8186	18:415,8483		45:756,8565	284:736,8603	3:232,8369	49:510,8160	120:896,8633		1:459:499,8479
												68:249,8548
								240,8000	9:340,8220			62:884,8931
58:096,8973	88:976,8908	162:475,8417	165:922,8755	43:703,8435	22:629,8346	36:012,8101	280:123,870	29:917,8653	101:693,8718	800:652,8020		3:811:658,8404
3:533,8140	1:513,8039	4:501,8008	20:072,8655	2:088,8853	2:019,8485		91:763,8925		3:936,8286	52:942,862		350:289,8227
												942:705,8672
667,8699	13:178,8088	10:068,8882	4:550,8716	14:748,8872	15:926,8699	4:674,8279	229:393,8000	2:018,8917	5:333,8517	43:707,8441		
92:448,8101	163:030,8412	275:506,8380	267:762,8067	101:833,8911	60:609,8044	93:622,8355	1:250:300,8124	45:082,8813	204:744,8048	829:087,8229	10:066,8564	8:408:240,8379

MINISTERIO

**TABELLA**

§ 9. Commissões

	MUNICIPIO DA CÔRTE.	ESPIRITO SANTO.	BAHIA.	SERGIPE.	ALAGÓAS.	PERNAMBUCO.	PARAHYBA.	RIO GRANDE DO NORTE.	CEARÁ.
<i>Commandos de fronteiras e districts militares.</i>									
Commandantes.....									
<i>Inspecções militares.</i>									
Ajudantes de ordens .....	674\$311		776\$000						
Secretarios.....	720\$189		543\$200						
<i>Commandos de armas e salas de ordens das Presidencias.</i>									
Secretarios dos commandos...			480\$000			480\$000			
Amanuenses idem .....			705\$482			967\$741	50\$321		
Ditos das salas d ordens....		239\$998		240\$000	240\$000		257\$397	234\$837	240\$000
<i>Commandos de praças e fortalezas.</i>									
Commandantes, Coroneis.....						1:413\$224			
Ditos, Tenentes Coroneis, Ma- jores ou subalternos.....	500\$000		4:461\$462			2:147\$446	645\$666	725\$000	
Almoxarifes.....	241\$091					756\$000	367\$137	60\$096	773\$000
Adicional e etapa a officiaes superiores e subalternos re- formados e honorarios, em- pregados nos mesmos com- mandos de fortalezas ou ser- vindo de vogaes em conselho de guerra.....	10:681\$761		2:082\$150	514\$286		3:337\$162	2:527\$471	30\$956	2:681\$297
	12:817\$382	239\$998	9:048\$294	754\$286	240\$000	9:101\$873	3:847\$992	1:059\$889	3:604\$297

Natureza dos

	MUNICIPIO DA- CÔRTE.	ESPIRITO SANTO.	BAHIA.	SERGIPE.	ALAGÓAS.	PERNAMBUCO	PARAHYBA	RIO GRANDE DO NORTE.	CEARÁ.
Gratificações.....									
Dita adicional.....	741\$091	239\$998	2:085\$923	240\$000	240\$000		375\$897	294\$933	210\$000
Dita de exercicio.....			1:181\$507	139\$286		934\$402	726\$328	129\$956	769\$491
Forragens.....	768\$930		2:048\$064			5:764\$411	532\$767	240\$000	768\$000
Etapas.....	625\$600		576\$800						
	10:681\$761		3:156\$000	375\$000		2:403\$000	2:213\$000	395\$000	1:916\$806
	112:817\$382	239\$998	9:048\$294	754\$286	240\$000	9:101\$873	3:847\$992	1:059\$889	3:604\$297

da Guerra.

N. 102.

militares.

PIAUHY.	MARANHÃO.	PARÁ.	AMAZONAS.	S. PAULO.	PARANÁ.	SANTA CATHARINA.	S. PEDRO.	MINAS.	GOYAZ.	MATO GROSSO.	TOTAL.
							6:076#837				6:076#837
	589#741 337#806					9#800	979#200 1:115#000				3:019#282 2:725#995
		480#000 437#504	480#000 360#000				480#000 720#000	239#995		480#000 354#612	2:880#000 3:835#688 3:101#783
240#000	240#000			449#550	240#000	240#000			240#000		
		2:798#854		600#000							4:812#078
	2:415#000	1:092#221 511#248	3:075#752	621#000	725#000	3:454#000 144#000					19:865#547 2:832#572
	1:575#430	1:157#796		2:588#992	157#214	711#550	6:279#631	1:061#830			35:396#846
240#000	5:157#977	6:477#623	3:915#752	4:262#512	1:122#214	4:559#330	15:650#688	1:301#825	240#000	834#612	84:566#624

vencimentos.

PIAUHY.	MARANHÃO.	PARÁ.	AMAZONAS.	S. PAULO.	PARANÁ.	SANTA CATHARINA.	S. P DRO.	MINAS.	GOYAZ.	MATO GROSSO.	TOTAL
240#000	240#000 856#365	1:447#327 481#153	840#000	1:673#530	240#000 159#214	384#000 794#750	1:200#000 1:699#251	256#609 278#616	240#000	834#612	12:053#970 8:150#379 20:789#920 7:078#400 36:543#955
	1:331#612 304#000 2:426#000	2:113#547 2:435#596	1:683#352 1:392#400	2:588#992	240#000 483#000	1:253#000 4#800 2:112#800	3:996#237 4:174#800 4:580#400	766#600			
240#000	5:157#977	6:477#623	3:915#752	4:262#512	1:122#214	4:559#330	15:650#688	1:301#825	240#000	834#612	84:566#624

MINISTERIO  
TABELLA  
§ 10. Classes

	MUNICIPIO DA CÔRTE.	RIO DE JANEIRO.	ESPIRITO SANTO.	BAHIA.	SERGIPE.	ALAGÔAS.	PER-NAMBUCO.	PARAHYBA	RIO GRANDE DO NORTE.	GEARÁ.
<i>Officiaes honorarios.</i>										
Tenentes Coroneis.....	960\$000			720\$000						
Majores.....	13:360\$383				72\$077					
Capitães.....	23:836\$808				92\$149			1:156\$882		
Tenentes.....	18:946\$473				36\$038		55\$348	277\$300	840\$000	
Alferes.....	13:516\$933				30\$890		999\$428	316\$795	701\$773	
<i>Officiaes da extincta segunda linha.</i>										
Coroneis.....			288\$000	540\$000						
Capitães.....										
Tenentes.....										
Alferes.....	300\$000									
<i>Reformados.</i>										
Marchaes do Exercito.....	3:480\$000									
Tenentes Generaes.....	960\$000									
Marchaes de Campo.....	13:962\$580									
Brigadeiros.....	13:056\$000									
Coroneis.....	11:032\$030			5:046\$666	905\$000		4:708\$000			
Tenentes Coroneis.....	10:329\$123		170\$000	3:456\$000	240\$000		1:200\$000			
Majores.....	28:391\$830		770\$800	8:891\$161	2:338\$000	1:114\$800	3:432\$000	2:381\$000		2:317\$812
Capitães.....	40:324\$163	1:428\$200		10:383\$520	2:542\$800	2:553\$600	9:960\$000	2:467\$200	2:880\$000	2:540\$000
Tenentes e 1.º Tenentes.	13:478\$339	1:584\$992	383\$010	9:471\$820	504\$000	1:372\$199	4:592\$312	1:529\$000		3:523\$400
Alferes e 2.º Tenentes..	13:371\$342	1:071\$400	769\$920	6:903\$014	572\$400	1:586\$880	5:791\$361	760\$920	696\$000	1:384\$103
Cirurgião-mór do Exercito.....										
Ditos de Divisão.....										672\$000
Ditos de Brigada.....										
Primeiros Cirurgiões.....			240\$000				316\$800	1:593\$600		
Segundos ditos.....							336\$000	472\$800		
Primeiros pharmaceuticos.....								422\$400		
Capellães.....								202\$080		
Praças de pret.....	53:001\$351	3:880\$330	1:511\$060	26:597\$747	6:532\$290	8:518\$335	19:881\$231	6:414\$860	5:327\$655	24:194\$740
Etapa a Officiaes que serviram na guerra da Independencia.....	14:330\$000		938\$000	8:322\$000				6:633\$600		730\$000
<i>Invalidos.</i>										
Commandante.....	2:413\$164							69\$000		
Fiscal.....	1:551\$333									
Ajudante.....	735\$593									
Secretario.....	594\$137									
Quartel-mestre.....	564\$912									
Capitães.....	3:984\$448			4:448\$030						
Tenentes.....	3:871\$687			1:466\$895				114\$193		
Alferes.....	7:943\$341			2:810\$386				23\$806		
Praças de pret.....	54:581\$717			14:506\$310						
	362:342\$500	7:965\$122	5:071\$720	103:593\$832	13:885\$644	15:798\$611	63:008\$500	15:812\$036	11:175\$428	28:503\$571

Recapi

	MUNICIPIO DA CÔRTE.	RIO DE JANEIRO.	ESPIRITO SANTO.	BAHIA.	SERGIPE.	ALAGÔAS.	PER-NAMBUCO.	PARAHIBA.	RIO GRANDE DO NORTE.	GEARÁ.
Officiaes honorarios.....	67:620\$601			720\$000	231\$154		1:054\$976	1:780\$977	1:544\$773	
Ditos da extincta 2.ª linha.....	300\$000		288\$000	540\$000						
Reformados.....	218:316\$777	7:965\$122	4:783\$720	79:072\$228	13:634\$490	15:798\$611	61:953\$524	13:824\$000	9:633\$655	28:503\$571
Invalidos.....	76:105\$122			23:261\$624				206\$999		
	362:342\$500	7:965\$122	5:071\$720	103:593\$832	13:885\$644	15:798\$611	63:008\$500	15:812\$036	11:175\$428	28:503\$571



DA GUERRA.

N. 103.

inactivas.

PIAUHY.	MARANHÃO	PARÁ.	AMAZONAS.	S. PAULO.	PARANÁ.	SANTA CA- THARINA.	S. PEDRO.	MINAS.	GOYAZ.	MATO GROSSO.	TOTAL.
				3:360\$000			960\$000				2:640\$000
				1:200\$000			199\$992				16:992\$454
2:048\$484	22\$000			1:680\$000	630\$000						28:326\$323
1:431\$739	70\$000			1:440\$000	600\$000						20:667\$100
3:995\$957	550\$260										22:182\$036
											828\$000
				216\$000							216\$000
				1:095\$000							1:095\$000
											300\$000
											3:480\$000
											6:960\$000
							6:000\$000				6:960\$000
							5:556\$774				19:519\$354
				1:440\$000			731\$935	610\$970			21:460\$905
	1:440\$000	3:000\$000		1:440\$000		1:440\$000	10:742\$400				35:681\$116
	1:992\$000			4:176\$000		2:088\$000	4:871\$741	720\$000			33:696\$673
	2:700\$000	3:491\$800	768\$000	3:072\$000	600\$000	2:088\$000	5:172\$000	2:534\$340	1:008\$000	2:467\$680	73:770\$711
	960\$000	6:657\$600	4:551\$600	1:440\$000	6:871\$200	1:696\$000	11:119\$733	43:930\$160	2:990\$101	6:118\$400	11:202\$000
	510\$720	908\$880	2:569\$840	528\$280	1:892\$600	1:187\$200	2:404\$320	11:076\$312	1:574\$020	888\$324	1:892\$240
	642\$800	2:066\$880	1:603\$800	963\$276	2:603\$858	608\$640	3:341\$961	7:396\$680	1:724\$320	1:398\$048	3:218\$440
		175\$000					300\$000	159\$996			634\$996
								1:152\$000			2:304\$000
										1:152\$000	672\$000
							420\$000	720\$000	211\$836		3:511\$836
							390\$000	168\$000			1:391\$800
		25\$000									241\$920
	241\$920										1:531\$680
	120\$000						144\$000		172\$800	410\$400	1:531\$680
3:405\$725	4:020\$300	2:409\$565	384\$000	6:861\$280	2:919\$150	2:297\$040	28:149\$725	9:386\$330	200\$750	377\$709	208:293\$283
365\$000	730\$000	993\$000		5:810\$000	730\$000	3:026\$000	5:027\$000	733\$000	1:460\$000		50:420\$600
							725\$000				3:207\$194
											1:531\$333
											795\$503
											594\$137
											564\$992
											8:917\$278
											7:450\$775
											13:638\$533
											79:746\$907
13:030\$425	21:519\$840	18:819\$605	4:083\$556	43:157\$938	8:970\$990	40:349\$504	139:699\$645	20:282\$081	11:458\$158	20:720\$550	969:240\$345

tulação.

PIAUHY.	MARANHÃO	PARÁ.	AMAZONAS.	S. PAULO.	PARANÁ.	SANTA CA- THARINA.	S. PEDRO.	MINAS.	GOYAZ.	MATO GROSSO.	TOTAL.
7:146\$180	642\$260			7:650\$000	1:230\$000		1:159\$992				90:807\$913
				1:311\$000							2:430\$000
5:584\$245	20:877\$580	18:819\$605	4:083\$556	34:166\$998	7:740\$990	29:431\$954	132:864\$323	20:282\$081	11:458\$158	20:720\$559	759:835\$807
						10:917\$550	5:675\$330				116:166\$625
13:030\$425	21:519\$840	18:819\$605	4:083\$556	43:157\$998	8:970\$990	40:349\$504	139:699\$645	20:282\$081	11:458\$158	20:720\$559	969:240\$345

MINISTERIO DA GUERRA.

TABELLA N. 104.

§ 11. Ajudas de custo.

	MUNICIPIO DA CÔRTE.	PARA'.	AMAZONAS.	S. PAULO.	PARANÁ.	S. PEDRO.	MINAS.	GOYAZ.	MATO GROSSO.	TOTAL.
Ajudas de custo de ida e volta a Comandantes de armas e Officiaes do exercito que viajam em commissão do serviço...	8:963#400	400#000	1:000#000	781#000	112#000	3:629#700	466#500	2:280#000	2:380#000	19:962#600

MINISTERIO DA GUERRA.

TABELLA N. 105.

§ 12. Fabricas.

	MUNICIPIO DA CÔRTE.	S. PAULO.	MATO GROSSO.	TOTAL.
<b>Fabrica de polvora.</b>				
Director.....	6:390#871			6:390#871
Ajudante.....	154#600			154#600
Encarregado do fabrico.....	318#312			318#312
Escripturario.....	2:399#980			2:399#980
Fiel dos armazens.....	999#996			999#996
Capellão.....	1:155#899			1:155#899
Escreventes.....	1:607#500			1:607#500
Porteiro.....	912#500			912#500
<b>PRIMEIRA DIVISÃO.</b>				
<b>OFFICINAS.</b>				
Preparador, mestre-geral, mestres, contra-mestres, machinistas, operarios, aprendizes e serventes..	26:188#150			26:188#150
<b>SEGUNDA DIVISÃO.</b>				
<b>OFFICINAS.</b>				
Mestres, officiaes, machinistas, aprendizes, serventes, etc.....	40:546#427		3:754#616	44:301#043

*Continuação da tabella — Fabricas.*

	MUNICIPIO DA CÔRTE.	S. PAULO.	MATO GROSSO.	TOTAL.
<i>Material.</i>				
Provizimento das officinas.....	42:458\$327	.....	5:731\$290	47:889\$617
<i>Diversas despesas.</i>				
Ao encarregado de montar uma fabrica de polvora.....	.....	.....	4:800\$000	4:800\$000
Sustento de gado.....	2:069\$440	.....	.....	2:069\$440
Utensils para a enfermaria.....	100\$000	.....	.....	100\$000
Expediente, reparos em officinas, etc.....	2:707\$076	.....	.....	2:707\$076
Material para a fabrica da polvora de Caxipó em Mato Grosso.....	1:447\$060	.....	.....	1:447\$060
<b>Fabrica de ferro de Ypanema.</b>				
Director.....	.....	3:499\$998	.....	3:499\$998
Ajudante.....	.....	1:600\$000	.....	1:600\$000
Almoxarife.....	.....	1:200\$000	.....	1:200\$000
Medico.....	.....	1:440\$000	.....	1:440\$000
Escripturario.....	.....	799\$998	.....	799\$998
Professor de primeiras letras.....	.....	720\$000	.....	720\$000
Capellão.....	.....	660\$000	.....	660\$000
Agente.....	.....	800\$000	.....	800\$000
<i>Officinas.</i>				
Pessoal.....	.....	63:570\$194	.....	63:570\$194
<i>Diversas despesas.</i>				
Alimentação e vestuario aos libertos, curativo e sustento de animaes.....	.....	10:451\$749	.....	10:451\$749
Despezas com as obras em construcção.....	.....	14:978\$519	.....	14:978\$519
Transporte e conducções diversas.....	.....	1:393\$650	.....	1:393\$650
	129:456\$138	100:814\$108	14:285\$906	244:256\$152

Natureza dos vencimentos.

	MUNICIPIO DA CÔRTE.	S. PAULO.	MATO GROSSO.	TOTAL.
Ordenados.....	5:527\$234	.....	.....	5:527\$234
Gratificações.....	9:324\$924	10:419\$996	4:800\$000	24:544\$920
Jornaes.....	65:822\$077	63:570\$194	3:754\$616	133:146\$887
	80:674\$235	73:990\$190	8:554\$616	163:219\$041

	MUNICIPIO DA CÔRTE.	PERNAMBUCO.	MARANHÃO.	PARÁ.
<i>Presidios.</i>				
Commandantes.....		2:399,999		
Major da praça.....		1:199,999		
Secretario.....		1:199,999		
Amanuenses da inspectoría geral.....		480,000		
Capellão.....				
Dito e professor de primeiras letras.....		1:388,373		
Professora de primeiras letras.....		1:199,988		
Medicos.....		1:007,127		
Pharmaceutico.....		1:803,000		
Enfermeiro.....		240,000		
Almoxarife.....		1:199,988		
Escrivão.....		796,475		
Fiel.....		321,222		
Operarios e trabalhadores.....		5:639,345		
Praças e presos.....		6:414,671		
Amanuense.....		28,580		
<i>Expediente.</i>				
Papel, pennas, livros, impressões, etc.....				
<i>Diversas despesas.</i>				
Transporte de sentenciados e frete de generos.....		6:804,679		
Compra de roupa, ferragens e outros artigos, expediente, etc.....		6:062,097		
Dita de generos alimenticios, medicamentos, etc.....		10:962,543		
Dita de materiaes para construção, materia prima para as officinas, etc.....		38:746,100		
Dita de bandeira e panno funebre.....		100,000		
Dita de utensilios e varios objectos.....				
Dita de ornamentos, e guizamento para a capella.....		457,400		
Diaxia a presos de justiça.....		63:029,632		
Dita a ditos militares.....		31:820,645		
Despeza com estradas, pontes, ranchos, etc.....				
Dita com animaes, compra, etc.....				
<i>Colonias.</i>				
Directores.....	1:231,000		1:231,000	1:365,618
Sub-director.....	845,000		469,999	
Escrivães e almoxarifes.....	120,000		61,032	182,500
Capellão e professor de primeiras letras.....	300,000		200,000	
Medico e encarregado da botica.....				
Enfermeiros.....				
Remadores e guias.....				1:421,000
Feitor.....				
Colonos.....	97,090			328,000
Operarios.....				92,000
Praças.....				
<i>Expediente.</i>				
Papel, pennas, livros, etc.....			58,000	99,760
<i>Diversas despesas.</i>				
Gratificações a officiaes, guias e remadores.....				
Paramentos para a capella.....				

GUERRA.

N. 106.

Colonias militares.

S. PAULO.	PARANA'.	SANTA CATHARINA.	S. PEDRO.	GOYAZ.	MATO GROSSO.	TOTAL.
				4:644\$000		7:043\$999
				485\$000		1:684\$999
						1:199\$999
				33\$333		543\$333
				133\$330		133\$330
						1:358\$373
				563\$325		1:763\$343
				560\$000		1:567\$127
						1:805\$000
						240\$000
						1:199\$988
						796\$475
						321\$222
				203\$740		5:843\$085
				996\$519		7:411\$190
						28\$580
				85\$450		85\$450
						6:804\$679
						6:062\$097
				153\$660		11:116\$203
						38:746\$100
						100\$000
				1:035\$380		1:035\$380
				44\$500		501\$900
						63:029\$682
						31:820\$645
				1:031\$625		1:031\$625
				270\$840		270\$840
1:577\$993	1:093\$600	1:497\$000	1:108\$851		3:794\$666	12:899\$728
379\$354		785\$000	785\$000			3:264\$353
514\$064	510\$500	120\$000				1:50\$093
			144\$000	144\$000		644\$000
2:720\$000				103\$741		2:937\$741
569\$800						569\$800
	370\$580					1:421\$000
		4:411\$440				370\$580
18:043\$500	3:372\$082					4:833\$530
	1:980\$981					21:507\$582
						1:980\$981
307\$340						465\$100
3:384\$570					120\$000	3:5\$570
27\$600						27\$600
D. 48.						

Continuação da tabella — Presídios

	MUNICIPIO DA CÔRTE.	PERNAMBUCO.	MARANHÃO.	PARA'.
Medicamentos, generos alimenticios, vestuario, etc., para operarios e libertos.....			111,560	1:217,549
Ferramenta, utensilios, etc.....				475,579
Varações no salto do Avanhandava.....				500,409
Material, luz e despezas miudas.....	1:093,780			2:377,050
Compra de animaes e arreios.....				
Dita, concerto e conducção de barcas.....				
Transportes.....				
Construcção, concerto e aluguel de casas.....				
	3:686,870	183:273,912	2:131,591	8:059,465

*e Colonias militares.*

S. PAULO.	PARANA'.	SANTA CATHARINA.	S. PEDRO.	GOYAZ.	MATO GROSSO.	TOTAL.
399\$380	.....	8\$000	196\$300	.....	.....	1:932\$789
682\$590	.....	.....	382\$920	.....	.....	1:541\$089
105\$800	.....	.....	.....	.....	.....	103\$800
250\$061	84\$000	.....	.....	.....	.....	1:928\$250
4:714\$000	.....	.....	.....	.....	.....	4:714\$300
.....	.....	.....	.....	.....	100\$000	2:477\$050
91\$050	.....	.....	.....	.....	.....	91\$050
325\$260	.....	.....	.....	.....	163\$000	490\$200
34:092\$302	7:441\$743	6:965\$440	2:720\$812	10:240\$702	4:179\$666	262:762\$503

MINISTERIO  
TABELLA  
§ 14. Obras

	MUNICIPIO DA CÔRTE.	ESPIRITO SANTO.	BÁHIA.	SERGIPE.	ALAGÔAS.	PERNAMBUCO.	RIO GRANDE DO NORTE.	CEARÁ.	PIAUHY.
<b>PESSOAL.</b>									
Escrepturarios.....	3:714\$000								
Porteiro.....	990\$984								
Operarios.....	1:644\$000								
Despezas de administra- ção.....	5:294\$800								
<b>OBRAS.</b>									
Nos Arsenaes e arma- zens de artigos bel- licos.....	80:895\$571		14:942\$565		10:622\$358			7:225\$831	
No Asylo de invalidos da patria.....	48:197\$000								
No Conselho Supremo Militar.....	3:496\$000								
No Deposito de Apre- ndizes Artilheiros.....	94\$200								
Nos Depositos de pol- vora.....		8:500\$000							
Na Escola Militar.....	2:650\$000								
Na Escola Geral do tiro em Campo-Grande...	924\$928								
Nas Enfermarias e hos- pitaes.....	4:508\$900		11:250\$866			2:243\$000			
Nas Fortalezas e fortes.	88:413\$272		5:609\$235			1:460\$530		10:604\$370	
Nas Fabricas de pol- vora.....									
Na Ilha do Boqueirão..	6:500\$000								
Nos Laboratorios.....	3:731\$880								
Na Pagadoria das Trop- pas.....	2:778\$720								
No Palacete fronteiro ao Quartel de S. Chris- tovão.....	1:546\$400								
Nos Quarteis e corpos de guardas.....	15:781\$680	496\$610	26:250\$765	23:576\$120		6:790\$757	1:033\$480	18:583\$003	525\$090
Na Repartição Fiscal..	3:976\$100								
Na Repartição de Aju- dante General.....	1:443\$100								
Na Secretaria de Estado.	85\$975								
Acquisição do edificio do cortume e palacete fronteiro em S. Chris- tovão.....	272:560\$000								
Compra de um terreno para augmento do Quartel do batalhão 21.º de infantaria...									
Acquisição da Ilha da Caqueirada, destina- da ao Asylo de In- validos da Patria....	37:000\$000								
Compra de pedra mar- more.....	236.800								
	701:416\$340	8:996\$610	38:053\$431	23:576\$120	10:622\$358	10:494\$287	1:033\$480	36:473\$404	525\$090



DA GUERRA.

N. 107.

militares.

MARANHÃO	PARÁ.	AMAZONAS	S. PAULO.	PARANÁ.	SANTA CATHARINA.	S. PEDRO.	MINAS.	GOYAZ.	MATO GROSSO.	TOTAL.
										3:714\$000
										999\$084
										1:644\$000
										5:294\$800
				250\$000				37\$300	1:520\$000	118:493\$625
										18:197\$000
										3:406\$000
										94\$200
							599\$000			9:099\$000
										2:650\$000
										924\$028
					19:056\$200	472\$280				39:127\$576
16:940\$835	698\$750 663\$870	897\$580 39:331\$966				4:392\$382			20:179\$260	187:655\$920
									9:726\$900	9:726\$900
										6:500\$000
						13:542\$590				19:274\$470
										2:778\$720
										1:546\$400
405\$868	2:195\$992	16:391\$916	6:016\$858		943\$800	34:886\$660	5:499\$960	38\$000	9:171\$325	313:560\$803
										3:976\$100
										1:443\$100
										85\$975
										272:500\$000
									400\$000	400\$000
										37:000\$000
										236\$800
17:346\$703	3:558\$612	56:621\$462	6:016\$858	250\$000	20:000\$000	53:263\$912	6:098\$960	75\$300	40:997\$485	1.057:423\$301



DA GUERRA.

N. 108.

eventuaes.

PIAUIH.	MARANHÃO.	PARÁ.	AMAZONAS.	S. PAULO.	PARANÁ.	SANTA CATHARINA.	S. PEDRO.	MINAS.	GOYAZ.	MATO GROSSO.	LONDRES.	TOTAL.
												171,8420
												13.093,5222
												47.401,5291
												7.200,5000
												6.179,5999
150,000		376,5000		88,3321	253,5914	677,8110	1.928,8195		411,8483	34,0000		5.668,5336
	427,5000	200,5000		80,5000			5.479,5295			1.171,5000		9.944,5273
											3.081,5037	6.640,5037
												68,5568
		414,5190			1.496,5500	266,8456	3.140,5321				1.500,5000	56.963,5346
												1.093,5767
											16.651,5666	47.651,5666
											711,5111	711,5111
												404,5000
												950,5975
												3.000,5000
	1.289,5616		205,5181		97,5990		400,5520			3.308,5430		40.423,5133
	2.420,5085	2.280,5000		1.695,5000		3.599,5000	1.747,5132					81.580,5521
280,5000	961,5250	5.103,5323	12.430,5592	1.380,5000			24.509,5332			3.207,5252		390.692,5333
164,5780	184,5250	4.683,5509	484,5350	3.654,5992	28,5800	756,5750	2.917,5700	7.709,5346	1.257,5000	122,5070		49.397,5953
									1.098,5300		3.605,5555	42.133,5215
	476,5000	200,5000		8,5640		300,5000	775,5940	311,5000	354,5140	400,5000		5.449,5600
		4.714,5976	1.249,5095		1.560,5000		34.269,5465			2.115,5000		60.288,5536
							166,5007					6.321,5907
		13.589,5250		340,5200		333,5930				150,5000		14.471,5380
				210,5000								1.940,5906
										151,5600		151,5600
							688,5810		484,5793			2.072,5363
												120,5000
				1.350,5500								1.350,5500
												876,5000
												4.000,5000
										866,5925		866,5925

*Continuação da tabella*

	MUNICÍPIO DA CÓRTE.	RIO DE JANEIRO.	ESPIRITO SANTO.	BAHIA.	SERGIPE.	ALAGÓAS.	PERNAMBUCO.	PARANHIBA.	RIO GRANDE DO NORTE.	CEARÁ.
Guizamento e outras despesas com as capellas das fortalezas.	462,596		88,240	24,400			405,954	8,860		
Livros, objectos do expediente, impressões, encadernações e publicações de editaes.	42.314,032				435,000	44,000	246,440 432,250	224,600	4,200	40,800
Transmissão de telegrammas.										
Diversos artigos comprados e remetidos ao districto militar de Mato Grosso.				208,225						
Entrega de espolios.										
Commissão aos Agentes financeiros.										
Arrocadação de volumes esparsos pela Provincia.										
Tratamento de praças.										67,080
Iluminação em dias de festa nacional.								1.050,952		
Concertos diversos.										
Condução e carretos.										
Dita de bagagem e outros objectos.				392,700				1.939,290	29,000	
Ritratos de Sua Magestade o Imperador para diversas repartições.	835,000									
Dito do Brigadeiro Menna Barreto.	800,000									
Alimentação do Bispo de Olinda.	6.287,336									
Lavagem da roupa dos aprendizes artilheiros.	1.452,330									
Custo, frete e seguro de dous jogos de guerra francez e inglez.										
Idem idem do fio de aço galvanizado, isoladores e mais objectos telegraphicos.										
Diversos artigos e remessa de petroleo.										
Assignatura de jornaes.							7.880,000			
Tratamento de vapores.	55.800,000									
Differença de cambio nas remessas para Londres e Rio da Prata.	48.869,072									
Agua, luz, limpeza e outras despesas miudas.	2.437,103		15,120	1.302,800		21,000	52,220	49,720	26,970	
	700.444,118	1.078,180	1.375,491	15.951,999	1.494,585	3.440,443	25.934,480	21.684,423	1.384,710	6.241,957

— Despezas eventuaes.

PIAUDY.	MARANHÃO.	PARÁ.	AMAZONAS.	S. PAULO.	PARANÁ.	SANTA CATHARINA.	S. PEDRO.	MINAS.	GOYAZ.	MATO GROSSO.	LONDRES.	TOTAL.
		24,800					100,000					1:006,950
		619,620		44,800 8960			954,420	55,000			300,000	44:919,432 453,210
						484,960				1:399,000		1:399,000 693,185
											3:627,778	3:627,778
		244,000		5:634,130								5:634,130 244,000
18,800			35,000 2:545,510	3,840 148,770			258,433					383,753 3:753,233 287,353
		287,353		8,000					8,000			8:763,645 41:352,635
												835,000
												800,000
												6:287,336
												4:452,330
												174,259
												40:077,295
												4:268,889 466,851 63:680,000
												18:869,072
26,000	469,230	35,000	284,694			174,400	314,202	84,980				4:990,439
689,580	6:227,431	32:772,081	17:235,822	14:656,353	3:437,204	6:592,606	77:739,772	8:157,326	12:077,361	12:625,277	41:164,441	1:012:334,642

MINISTERIO DA GUERRA.

TABELLA N. 109.

Repartições de Fazenda.

	MUNICIPIO DA CÔRTE.	S. PEDRO.	TOTAL.
Empregados da caixa militar.....	24:737\$231	1:704\$000	26:441\$231
Ditos idem da divisão brasileira no Paraguay.....	1:639\$982		1:639\$982
Ditos da Repartição Fiscal idem.....	17:163\$213		17:163\$213
Expediente.....	477\$300		477\$300
	44:019\$726	1:704\$000	45:723\$726

MINISTERIO DA GUERRA.

TABELLA N. 110.

Despezas pagas e não escripturadas em exercicios anteriores.

	EXERCICIOS.	P. P. NAMBUCO	RIO GRANDE DO NORTE.	MARANHÃO	CEARÁ.	S. PEDRO	MINAS.	GOYAZ.	TOTAL.
<b>Arsenaes de Guerra.</b>									
Fardamento.....	1872—1874 1862—1863	27\$600		3:132\$600		66\$240			3:160\$200 66\$240
Utensilios.....	1862—1863			16\$000					16\$000
<b>Corpo de saude e hospitaes.</b>									
Tratamento de praças.....	1873—1874			24\$580					24\$580.
<b>Exercito.</b>									
Capitães.....	1873—1874			441\$000					441\$000
Tenentes.....	1871—1873			413\$733					413\$733
Alferes.....	1872—1874			3:293\$823					3:293\$823
Praças de pret.....	1872—1874			1:241\$169					1:241\$169
Diversos officiaes de artilharia a cavallo.....	1862—1863					1:865\$741			1:865\$741
Premios a voluntarios e engajados.....	1872—1873			149\$980					149\$980
Diversas despezas.....	1873—1874			298\$353					298\$353
<b>Guarda Nacional.</b>									
Capitão.....	1866—1867		35\$128						35\$128
Tenentes.....	1873—1874			81\$000					81\$000
Alferes.....	1873—1874			268\$455					268\$455
Praças de pret.....	1872—1874 1863—1867	139\$160		18:263\$420				23\$200	18:447\$780 1:572\$590
Fardamento.....	1862—1863					444\$120			444\$120
Diversas despezas.....	1866—1867 1873—1874		233\$100			81\$400			233\$100 81\$400
<b>Classes inactivas.</b>									
Majores.....	1873—1874			300\$000					300\$000
Praças de pret.....	1871—1874			989\$430	22\$410		179\$710		1:191\$530
<b>Diversas despezas e eventuales.</b>									
Apprehensão, transporte e outras despezas com voluntarios, desertores e recrutadas.....	18:2—1874			33\$750				11\$000	44\$750
Transporte de armamento.	1872—1873			50\$000					50\$000
Compra e concerto de utensilios, etc.....	1872—1873			4\$360					4\$360
Aluguel de casas.....	1872—1874			402\$000					402\$000
Enterramento de praças...	1873—1874			7\$160					7\$160
		186\$760	1:562\$818	29:113\$716	22\$410	2:460\$501	179\$710	36\$200	33:862\$113

# MINISTERIO DA FAZENDA



MINISTERIO DA FAZENDA

TABELLA N. 111.

§ 1. Juros, amortização e mais despesas da divida externa, etc.

Pagamento.....	LONDRES.
	11.073:269\$261

TABELLA N. 112.

§ 2. Juros da divida interna fundada.

	MUNICIPIO DA CÔRTE.	ESPIRITO SANTO.	BAHIA.	SERGIPE.	ALAGOAS.	PERNAMBUCO.	PARAHYBA.	CEARÁ.	MARANHÃO.	PARÁ.	AMAZONAS.	S. PAULO.	SANTA CATHARINA.	S. PEDRO.	MINAS.	GOYAZ.	MATO GROSSO.	TOTAL.
<b>Juros.</b>	45.681:480\$000	46:818\$000	786:754\$000	6:642\$000	2:136\$000	227:818\$000	1:224\$000	9:396\$000	173:772\$000	25:794\$000	3:576\$000	87:454\$000	41:016\$000	84:158\$000	71:442\$000	2:264\$000	45:690\$000	47.237:434\$000
<b>Amortização.</b>	300:000\$000																	300:000\$000
Resgate de apolices do emprestimo nacional.	45.981:480\$000	46:818\$000	786:754\$000	6:642\$000	2:136\$000	227:818\$000	1:224\$000	9:396\$000	173:772\$000	25:794\$000	3:576\$000	87:454\$000	41:016\$000	84:158\$000	71:442\$000	2:264\$000	45:690\$000	47.537:434\$000

TABELLA N. 113.

§ 3. Juros da divida inscripta, etc.

Pagamento.....	MUNICIPIO DA CÔRTE.	MATO GROSSO.	TOTAL.
	120\$700	3:834\$876	3:955\$576

MINISTERIO DA FAZENDA.

TABELLA N. 114.

§ 4. Caixa de Amortização, Filial da Bahia, etc.

	MUNICIPIO DA CÔRTE.	BAHIA.	LONDRES.	TOTAL.
<b>Caixa de Amortização.</b>				
<i>Pessoal.</i>				
Inspector.....	7:200\$000			7:200\$000
Ajudante.....	6:000\$000			6:000\$000
Primeiros Escripturarios.....	17:577\$945			17:577\$945
Segundos ditos.....	9:241\$153			9:241\$153
Terceiros ditos.....	5:519\$614			5:519\$614
Praticantes.....	1:978\$955			1:978\$955
Thesoureiro.....	10:799\$999			10:799\$999
Ajudante do Thesoureiro do papel moeda.....	3:574\$075			3:574\$075
Fieis.....	5:978\$310			5:978\$310
Corretor.....	4:791\$929			4:791\$929
Ajudantes.....	8:991\$547			8:991\$547
Trocadores.....	7:165\$045			7:165\$045
Confrentes.....	20:868\$881			20:868\$881
Carimbadores.....	2:320\$555			2:320\$555
Porteiro.....	2:400\$000			2:400\$000
Continuos.....	1:829\$017			1:829\$017
<i>Expediente.</i>				
Papel, pennas e outros artigos.....	40:648\$760			40:648\$760
Impressões e encadernações.....	2:001\$300			2:001\$300
<i>Diversas despesas.</i>				
Gratificações por serviços extraordinarios.....	49:310\$000			49:310\$000
Serventes.....	2:973\$000			2:973\$000
Custo, frete, seguro, etc., de notas.....			110:238\$074	110:238\$074
Compra e concerto de moveis e utensis.....	896\$400			896\$400
Luz e despesas miúdas.....	1:456\$311			1:456\$311
<i>Filial da Bahia.</i>				
Expediente.....		18\$600		18\$600
	183:522\$796	18\$600	110:238\$074	293:779\$470



DA FAZENDA.

N. 115.

e aposentados.

PIAUIHY.	MARANHÃO.	PARA'.	AMAZONAS.	S. PAULO.	PARANA'.	SANTA CATHARINA.	S. PEDRO.	MINAS.	GOYAZ.	MATO GROSSO.	LONDRES.	TOTAL.
8:075,700	46:276,787	7:758,772	1:721,909	15:981,862	7:530,700	21:097,390	170:037,373	20:624,304	3:232,472		5:638,667	842:571,288
2:636,180	11:821,709	19:114,589	2:035,423	48:624,581	737,500	22:534,122	53 900,531	14:286,972	4:250,500	10:608,653		397:548,164
	3:312,283	2:972,082		270,124		3:377,320	3:016,333					147:522,464
		120,998		1:012,594			492,500					6:365,264
10:714,880	31:410,779	29:966,441	3:757,424	35:889,515	8:267,700	47:609,032	227:146,989	34:911,020	7:488,972	10:608,653	5:638,667	1.394:007,180
						2:965,932						0:337,876
												8:286,884
												12:099,840
												3:388,718
												3:047,759
									1:500,000	1:667,100		3:167,100
												1:999,096
												600,000
												999,596
				7:600,000								11:327,264
				4:000,000								11:410,011
				600,000								9:438,492
												198,090
												220,160
												1:983,596
												2:700,000
												27:702,472
												1:200,000
												799,592
												492,400
												265,804
								400,000				5:760,000
												931,560
												7:740,816
												600,000
												2:400,000
												1:200,000
												799,992
												700,992
												1:685,323
												3:079,362





	MUNICIPIO DA CÔRTE.	RIO DE JANEIRO	ESPIRITO SANTO.	BAHIA.	SERGIPE.	ALAGÓAS.	PERNAMBUCO.	PARAIBA.	RIO GRANDE DO NORTE.	CEARA?
Escrivães .....	2.237,612									
Almozarife .....	1.764,896			843,324			900,996			
Comprador .....				800,000						
Apontador .....	499,992									
<i>Arsenaes.</i>										
Secretario da Inspeção .....	1.521,847			499,992						
Patrão-mór .....	799,992									
Escriventes das officinas .....	1.043,635									
Commissario de numero de não .....				448,300						
Mestre correio .....										
<i>Secretaria do Corpo de Fazenda.</i>										
Amanuense .....										
<i>Conselho Naval.</i>										
Correio .....										
<i>Capitania de Portos.</i>										
Escrivão da praticagem da barra .....										
<i>Academia.</i>										
Lentes .....	3.600,000									
Porteiro .....	360,000									
<i>Pharoes.</i>										
Pharoleiro da Ilha Raza .....	600,000									
Dito de Cabo Frio .....	600,000									
<b>Ministerio da Guerra.</b>										
<i>Secretaria de Estado.</i>										
Director Geral .....	5.719,992									
Chefes da Secção .....	87,840									
Officiaes .....	4.304,848									
Segundo Official .....	4.031,892									
Director da Repartição Fiscal .....	4.800,000									
Ajudante do Porteiro .....	679,876									
Segundo Escripturnario da 4. <sup>a</sup> Directoria .....	1.310,660									
Continuo .....	598,338									
<i>Conselho Supremo.</i>										
Continuos .....	361,536									
<i>Contadoria Geral.</i>										
Contador .....	1.794,996									
<i>Academia Militar.</i>										
Lentes .....	9.066,648									
Professor .....	70,847									
Escripturnario .....	422,328									
Porteiro .....	840,000									
<i>Pagadaria das tropas.</i>										
Porteiro-archivista .....	799,992									
<i>Hospital Militar.</i>										
Almozarife .....	804,636									
Amanuense .....	483,330									
<i>Arsenal.</i>										
Secretario .....		4.399,992								
Primeiro Official da Secretaria .....	1.771,805									
Almozarife .....	2.599,992									
Escrivães .....	799,992									
Amanuenses .....	87,360			600,000						
Apontador .....	888,008						399,996			
Porteiro .....				400,000						
Ajudante do Porteiro .....				150,000						
Guardas .....	287,592						240,996			

*Pensionistas e Aposentados.*

PIAUIY.	MARANHÃO.	PARAÍ.	AMAZONAS.	S. PAULO.	PARANÁ.	SANTA CATHARINA.	S. PEDRO.	MINAS.	GOYAZ.	MATO GROSSO.	LONDRES.	TOTAL.
												2.257,612
												3.605,016
												800,500
												499,992
												2.021,839
												799,912
		530.000										4.013,455
												550.000
												448,500
						1.205,304						1.205,304
									467,028			467,028
								960,000				960,000
												3.600,000
												36.5000
												600,000
												600,000
												5.719,992
												878,400
												4.304.448
												4.014,802
												4.800,000
												679.776
												4.310,660
												598,938
												361,536
												1.794,996
												9.066,648
												705,471
												422,323
												840,000
												799,992
												804,656
												483,330
												1.399,992
												1.771,105
												3.017,177
		417,183										1.954,825
												773,356
												1.283,008
												450,000
		705,336										320,353
												607,354
												319,992



	MUNICIPIO DA CÔRTE.	RIO DE JANEIRO	ESPIRITO SANTO.	BAHIA.	SERGIPE.	ALAGÔAS.	FERNAMBUCO.	PARAHYBA.	RIO GRANDE DO NORTE.	CEARA.
<i>Fabrica da polvora.</i>										
Escrepturarios.....	631,5938									
Fiel.....	672,516									
<b>Ministerio da Fazenda.</b>										
<i>Secretaria de Estado.</i>										
Correios.....	2.405,708									
<i>Conselho de Fazenda.</i>										
Conselheiro.....	4.191,500									
<i>Caixa de Amortização.</i>										
Contador.....	2.400,000									
Primeiro Escrepturario.....	4.820,762									
Ajudantes do Thesoureiro.....	3.159,996									
Conferente.....	4.998,904									
Continuo.....	620,972									
<i>Thesouro Nacional.</i>										
Contadores.....	41.472,588									
Chefes de Secção.....	3.47,5888									
Primeiros Escrepturarios.....	9.601,538									
Segundos ditos.....	4.362,496									
Quarto dito.....	397,873									
Pagadores.....	4.522,000									
Fiel.....	99,5996									
Porteiro.....	288,5888									
<i>Thesourarias de Fazenda.</i>										
Inspectores.....				5.967,5660			6.000,000			
Dito da Bahia.....								4.000,000		
Dito da de S. Pedro.....										
Contadores.....							2.400,000			
Procuradores Fiscaes.....									1.219,912	
Official Maior.....				635,552						
Dito idem da Secretaria.....										
Officiaes.....					731,528					699,3674
Ditos da Contadoria.....										
Chefes de Secção.....			2.026,5356	3.600,000			3.600,000			1.988,5703
Dito da de Pernambuco.....					1.800,000					1.800,000
Primeiros Escrepturarios.....			556,5608	3.200,000			1.721,236			837,5583
Dito da de Pernambuco.....						4.265,256			1.082,220	
Segundos Escrepturarios.....							2.538,420			
Dito da do Rio Grande do Sul.....					716,844					
Terceros Escrepturarios.....				601,5993			485,528	199,164	111,612	
Dito da da Bahia.....					649,992		460,848			
Amanuenses.....										
Thesouros.....			538,200	2.000,000						
Porteiro.....				700,000			899,996			300,000
Continuo.....								239,908		
Cartorario.....										
<i>Juizo dos Feitos da Fazenda.</i>										
Solicitador.....									200,508	
<i>Alfandegas.</i>										
Inspectores.....			799,992	3.850,000						
Ajudantes.....										
Escrivaes.....										
Dito da Mesa Grande.....	4.534,898									
Chefes de Secção.....	2.062,500			5.899,992						
Primeiros Escrepturarios.....	4.516,5144			2.561,5016			1.800,000			
Segundos ditos.....	4.372,5380			1.350,000						
Tercero dito.....	499,912									
Amanuense.....	69,5831									
Official de descarga.....						276,7744				
Guarda-mór.....										
Primeiros Conferentes.....	10.523,5104			3.512,504			4.954,5072			
Dito da de Uruguayana.....										
Segundos ditos.....	3.430,000			2.700,000			2.021,5244			
Feitores Conferentes.....	4.638,885									
Ajudante do Stereometra.....	1.800,000									
Thesoureiro.....								537,8032		
Fiel do Thesoureiro.....	536,5246									
Ajudante do Administrador das Capatazias.....				900,000						
Porteiro.....	503,832						4.899,996			
Ajudante.....							663,996			
Continuo.....				234,9333						
Guardas.....	3.369,865			1.479,981			300,000			
Patrões e remadores do escaler.....	216,000			183,528						



	MUNICIPIO DA CÓRTE.	RIO DE JANEIRO	ESPIRITO SANTO.	BAHIA.	SERGIPE.	ALAGÓAS.	PERNAMBUCO.	PARAHYBA.	RIO GRANDE DO NORTE.	CEARA'.
Agente de trapicho.....	123,890									
Mestre da barca de vigia.....	720,000									
<i>Consulados.</i>										
Thesoureiro.....							790,092			
Porteiro.....				600,000						
Guardas.....	400,000			433,833			28,266			
<i>Recebedorias.</i>										
Administrador.....	1:399,893									
Escrivães.....							900,500			
Thesoureiro.....							892,888			
Recebedor do sello.....	37,634									
Agentes.....				1:658,724						
Porteiro.....				400,000						
Correio.....	490,892									
<i>Casa da moeda.</i>										
Segundo Escripturario.....	1:062,800									
Officiaes abridores.....	1:043,820									
Fundidores.....	972,824									
Segundo ensaiador.....	603,816									
Continuo.....	31,828									
<i>Typographia nacional.</i>										
Guarda livros.....	550,800									
<i>Avulsos.</i>										
Inspector da Thesouraria das Alagóas.....	600,000									
Contador da de Minas.....	684,528									
Primeiro Escripturario idem.....	990,896									
Dito da de Pernambuco.....	21,892									
Dito da do Maranhão.....	495,830									
Segundo dito da de Pernambuco.....	480,822									
Official da Secretaria do Minas.....	374,828									
Ensaíador da casa de fundição do Mato Grosso.....	519,324									
Guarda-mór da Alfandega de Santos.....	522,744									
Thesoureiro da Thesouraria do Maranhão.....	684,842									
<b>Ministerio da Agricultura, Comercio e Obras Pu- blicas.</b>										
<i>Secretaria de Estado.</i>										
Officiaes.....	4:526,872									
Segundo dito.....	2:519,582									
Porteiro.....	1:680,000									
Ajudante do dito.....	961,828									
<i>Correio Geral.</i>										
Administradores.....	2:250,000				766,850					
Dito do de Santa Catharina.....	750,000									
Officiaes.....	7:448,880			1:333,834						
Agente do mar.....	749,800						456,828			
	1.004:558,897	17:062,8102	8:729,964	238:496,861	19:095,8428	16:111,8224	133:758,8923	26:575,8440	16:002,8920	41:838,8741

Recapi

	MUNICIPIO DA CÓRTE.	RIO DE JANEIRO	ESPIRITO SANTO.	BAHIA.	SERGIPE.	ALAGÓAS.	PERNAMBUCO.	PARAHYBA.	RIO GRANDE DO NORTE.	CEARA'.
<b>Pensionistas do Estado...</b>	566:019,8284	43:602,8110	4:653,8580	170:544,8050	13:891,8200	14:530,8224	85:680,8925	11:830,8244	12:498,8680	35:212,8811
<b>Aposentados:</b>										
Do Ministerio do Imperio.....	96:882,8003			40:810,8895			9:416,8761			
da Justica.....	99:777,8816			7:496,8830	539,8108		7:779,8982		600,000	1:000,000
do Estrangeiros.....	7:594,8684									
da Marinha.....	63:765,8911			5:238,8861			999,8996			
da Guerra.....	43:631,8576	1:399,8992		1:150,8000			649,8992			
da Fazenda.....	101:330,8212		4:076,8384	42:222,8491	3:898,8164	1:542,8000	29:066,8242	4:736,8196	2:904,8240	5:625,8930
da Agricultura, Commercio e Obras Publicas.....	20:585,8731			1:373,8374	766,8953		456,8225			
	1.001:558,897	17:062,8102	8:729,964	238:496,861	19:095,8428	16:111,8224	133:758,8923	26:575,8440	16:002,8920	41:838,8741

*Pensionistas e Aposentados.*

PIAUIHY.	MARANHÃO.	PARA'.	AMAZONAS.	S. PAULO.	PARANA'.	SANTA CATHARINA.	S. PEDRO.	MINAS.	GOYAZ.	MATO GROSSO.	LONDRES.	TOTAL.
												423,900 720,000
												799,892 600,000 861,699
												4:399,896 000,000 892,848 37,634 1:658,724 400,000 499,922
												1:062,000 1:045,200 972,324 603,816 31,288
												559,800
												600,000 684,328 999,306 21,102 493,130 440,272 374,924
												519,324 522,744 684,442
												4:826,472 2:510,582 1:680,000 961,288
455,901		1:200,000				27,703			787,104 450,000			5:459,061 1:227,703 8:481,023 906,125
11:892,773	41:190,107	38:659,947	5:007,488	66:366,091	9:356,520	60:263,623	246:357,823	48:743,807	14:569,764	15:479,002	5:658,667	2.082:774,712

tulação.

PIAUIHY.	MARANHÃO.	PARA'.	AMAZONAS.	S. PAULO.	PARANA'.	SANTA CATHARINA.	S. PEDRO.	MINAS.	GOYAZ.	MATO GROSSO.	LONDRES.	TOTAL.
10:711,880	31:410,779	29:966,441	3:757,424	35:889,515	8:267,700	47:609,032	227:146,989	34:911,020	7:488,972	10:608,653	5:658,667	1.394:007,480
				42:290,000 4:521,744		2:965,932	1:205,856	400,000 3:740,874	1:500,000 2:037,324	1:667,100		435:903,591 128:407,934 7:594,024 73:514,287 60:193,926 267:389,756
724,902	9:779,328	0:128,858	1:250,004	13:664,832	1:088,820	8:455,652	16:170,453	9:215,585	2:306,304	3:203,249		26:763,354
455,901		1:200,000				27,703			1:237,104			
11:892,773	41:190,107	38:659,947	5:007,488	66:366,091	9:356,520	60:263,623	246:357,823	48:743,807	14:569,764	15:479,002	5:658,667	2.082:774,712

	MUNICIPIO DA CÔRTE.	BAHIA.	SERGIPE.	PERNAMBUCO	PARAHYBA.	PIAUHY.
<b>Ministerio da Marinha.</b>						
<i>Contadoria.</i>						
Porteiro.....		480#000				
<i>Intendencia e almoxarifado.</i>						
Amanuense.....		400#000				
Fiel.....		480#000				
<b>Ministerio da Guerra.</b>						
<i>Thesouraria das Tropas.</i>						
Official de bofete.....	200#000					
<i>Pagadoria Militar.</i>						
Almoxarife.....						
Amanuense da do Rio Grande do Sul.....	850#000					
<i>Arsenaes.</i>						
Praticantes.....	150#000					
<b>Ministerio da Fazenda.</b>						
<i>Theouro Nacional.</i>						
Chefes de Secção.....	5:230#824					
Officiaes do Contencioso.....	4:046#392					
Primeiros Officiaes da Secretaria.....	3:176#910					
<i>Thesourarias.</i>						
Chefes de Secção.....		1:148#278	274#992	1:204#676	276#000	300#000
Official-maior.....		200#193				
Dito da do Pará.....	310#114					
<i>Alfandegas.</i>						
Amanuense.....	1:200#000					
<i>Recebedorias.</i>						
Administrador.....						
<i>Consuladô.</i>						
Administrador.....	5:709#186					
<i>Officina de estamperia, etc.</i>						
Continuo.....	709#992					
	18:372#418	2:507#471	274#992	1:204#676	276#000	300#000

**Recapi**

	MUNICIPIO DA CÔRTE.	BAHIA.	SERGIPE.	PERNAMBUCO	PARAHYBA.	PIAUHY.
Ministerio da Marinha.....		1:060#000				
da Guerra.....	900#000					
da Fazenda.....	17:472#418	1:447#471	274#992	1:204#676	276#000	300#000
	18:372#418	2:507#471	274#992	1:204#676	276#000	300#000

FÁZENDA.

N. 116.

Repartições extinctas.

MARANHÃO.	PARÁ.	AMAZONAS.	S. PAULO.	SANTA CATHARINA.	S. PEDRO.	MINAS.	GOYAZ.	MATO GROSSO.	TOTAL.
									480#000
									100#000 480#000
									200#000
					400#000				400#000 800#000
									180#000
									5:230#824 1:046#392 3:178#010
790#318 99#044	1:297#593	146#049	235#930 173#020	200#000	1:588#375 298#456	487#090 153#333	188#442	240#973	8:371#715 1:020#946 310#144
									1:200#000
2:826#792									2:826#792
									5:709#156
									799#992
3:717#054	1:297#593	146#049	408#950	200#000	2:280#831	640#423	188#442	240#973	32:051#871

tulação.

MARANHÃO.	PARÁ.	AMAZONAS.	S. PAULO.	SANTA CATHARINA.	S. PEDRO.	MINAS.	GOYAZ.	MATO GROSSO.	TOTAL.
									1:080#000 1:300#000 29:691#871
3:717#054	1:297#593	146#049	408#950	200#000	400#000 1:880#831	640#423	188#442	240#973	29:691#871
3:717#054	1:297#593	146#049	408#950	200#000	2:280#831	640#423	188#442	240#973	32:051#871



DA FAZENDA.

N. 417.

Thesourarias de Fazenda.

MARANHÃO.	PARÁ.	AMAZONAS.	S. PAULO.	PARANÁ.	SANTA CATHARINA.	S. PEDRO.	MINAS.	GOYAZ.	MATO GROSSO.	LONDRES.	TOTAL.
											11:840\$000
											36:000\$000
											640\$002
											7:200\$000
							480\$000				400\$000
											15:937\$646
											12:270\$215
											9:135\$664
											4:800\$000
											500\$000
											14:152\$778
											35:087\$006
											7:014\$568
											5:675\$446
											123:791\$374
			540\$000							3:200\$000	96:962\$214
										2:300\$000	60:847\$839
											13:358\$668
											1:006\$372
											8:000\$000
											7:200\$000
											8:200\$000
											9:300\$152
											3:000\$000
											1:500\$000
											193\$945
											2:400\$000
											1:000\$000
											10:647\$773



Continuação da tabella—Thesouro

	MUNICIPIO DA CÔRTE.	ESPIRITO SANTO.	BAHIA.	SERGIPE.	ALAGÔAS.	PERNAM- BUÇO.	PARANHYBA.	RIO GRANDE DO NORTE.	CEARA?	PIAUHY.
Correios a cavallo.....	6:708\$630									
Aos Continuos que con- tam mais de 30 annos de serviço.....	84\$301									
<b>Expediente.</b>										
Papel, pennas e outros artigos.....	20:230\$090									
Impressões e encader- nações.....	53:444\$912									
Objectos de expediente para a Thesouraria de Sergipe.....	305\$000									
Idem para a da Para- hyba.....	723\$600									
Idem para a de S. Paulo.	388\$240									
Idem para a de Santa Catharina.....	40\$000									
<b>Diversas despesas.</b>										
Gratificações a diversos empregados por ser- viços extraordinarios.	9:890\$000									
Agente da Thesouraria Geral.....	1:200\$000									
Correios a pé.....	0:874\$181									
Diarias a Correios a ca- vallo.....	730\$000									
Serventes.....	8:006\$800									
Compra de moveis e utensils.....	18:050\$700									
Dita de instrumentos mathematicos.....	1:200\$000									
Dita de exemplares do indicador da Legisla- ção Militar.....	100\$000									
Luz e despesas miudas..	0:149\$989									
<b>DELEGACIA EM LONDRES.</b>										
Delegado.....										
Ajudante.....										
<b>Expediente.</b>										
Papel, pennas, etc.....										
Impressões e encader- nações.....										
<b>Diversas despesas.</b>										
Servente.....										
Aluguel do escriptorio.										
Assignatura e remessa de jornacs.....										
Compra e concerto de moveis e utensils.....										
Dita de livros impressos.										
Telegrammas.....										
Despezas miudas.....										
<b>THESOURARIAS DE FAZENDA.</b>										
<b>Junta de Fazenda.</b>										
Inspector.....		2:990\$988	5:400\$000	3:799\$992	3:070\$091	5:999\$997	3:500\$000	2:510\$091	2:830\$002	2:900\$997
Contador.....		1:999\$992	4:500\$000	2:399\$996	2:399\$833	4:499\$997	2:400\$000	1:992\$388	2:400\$000	1:999\$992
Procurador Fiscal.....		1:234\$327	2:800\$000	1:800\$000	1:784\$999	2:799\$996	1:800\$000	1:600\$000	1:800\$000	1:653\$444

*e Thesourarias de Fazenda.*

MARANHÃO.	PARÁ.	AMAZONAS.	S. PAULO.	PARANÁ.	SANTA CATHARINA.	S. PEDRO.	MINAS.	GOYAZ.	MATO GROSSO.	LONDRES.	TOTAL.
											6:798#650
											84#501
											20:250#090
											53:444#012
											305#000
											723#600
											385#240
											40#000
											9:800#000
											1:200#000
											9:874#181
											730#000
											8:006#860
											18:059#700
											1:260#000
											100#000
											6:149#089
											5:000#000
										5:803#222	5:000#000
											4:803#222
											247#258
											247#258
											60#000
											60#000
											426#667
										426#667	426#667
										1:511#111	1:511#111
											486#334
											486#334
											24#111
											24#111
											24#444
											24#444
											34#815
											34#815
											321#002
											321#002
5:106#770	5:279#834	3:999#984	4:800#000	2:239#992	3:272#295	5:999#999	4:799#997	2:599#992	3:999#988		75:328#799
3:797#213	2:802#018	2:386#860	2:999#240	2:399#992	1:933#585	4:500#000	2:999#989	2:400#000	2:400#000		53:211#075
2:383#202	2:394#910	1:798#333	2:400#000	1:773#213	1:600#000	2:799#996	2:067#380	1:800#000	1:734#999		37:624#859

Continuação da tabella — Thesouro

	MUNICIPIO DA CÔRTE.	ESPIRITO SANTO.	BAHIA.	SERGIPE.	ALAGÓAS.	PERNAM- BUCO.	PARAHYBA.	RIO GRANDE DO NORTE.	CEARÁ.	PIAUIY.
<b>Contadoria.</b>										
Primeiros Escrip- tarios.....		3:999\$43	25:743\$308	6:423\$827	4:027\$856	18:315\$476	6:495\$807	5:294\$398	5:969\$920	5:033\$844
Segundos ditos.....		3:873\$123	21:878\$372	6:610\$869	6:668\$142	17:460\$427	6:891\$169	3:650\$836	5:477\$061	3:619\$730
Dito da do Pará.....										
Terceiros Escripturarios Praticantes.....		769\$058	5:315\$715	4:334\$076	4:423\$878	3:304\$499	4:429\$504	4:424\$763	804\$717	4:492\$880
Collaboradores.....		2:066\$235	4:976\$076	539\$058	1:797\$500	6:034\$418	700\$647	4:038\$986	1:490\$721	187\$890
Gratificação aos empre- gados que contam mais de 30 annos de serviço.....						310\$992				
<b>Thesouraria.</b>										
Thesoureiro.....		2:099\$088	4:800\$000	2:806\$497	2:867\$396	4:799\$976	2:880\$113	2:090\$086	2:900\$000	2:098\$386
Fiel.....			3:010\$744			1:590\$996				
Collaborador.....										
<b>Pagadoria.</b>										
Pagadores.....			2:900\$000			2:599\$992				
Fiel.....			1:578\$481			1:595\$049				
Escrivão.....										
Ajudante.....										
<b>Outros Empregados.</b>										
Cartorario.....			1:397\$250			1:398\$647				
Porteiro.....		1:099\$992	1:400\$000	1:498\$817	1:200\$000	1:399\$992	1:200\$000	1:099\$156	1:199\$939	1:099\$000
Continuos.....		584\$586	3:075\$478	720\$000	720\$000	1:590\$448	711\$534	595\$030	650\$287	596\$733
<b>Diversos Empregados.</b>										
Inspector da Thesoura- ria das Alagóas.....										
Dito da da Parahyba.....										
Dito da do Rio Grande do Norte.....										
Dito da do Ceará.....		240\$000	720\$000							
Dito da de Goyaz.....										
Procurador Fiscal da do Espírito Santo.....						360\$000				
Dito da de Pernambuco. Primeiro Escripturario da de Pernambuco.....		1:594\$394								
Dito da da Parahyba.....										
Dito da do Maranhão.....		140\$000				766\$664				
Dito da do Pará.....		2:207\$975				2:007\$465				
Dito da do Rio Grande do Norte.....										
Dito da do Paraná.....		663\$387				37\$964				
Segundo dito da da Ba- hia.....						240\$000				
Dito da de Pernambuco. Dito da do Maranhão.....		344\$661								
Dito da de Manaós.....										
Dito da do Pará.....										
Dito da de S. Paulo.....										
Dito da do Rio Grande de Sul.....		360\$000	240\$000							
Dito da de Goyaz.....		160\$000								
Tercero dito da das Alagóas.....			150\$000							
Dito da de Pernambuco. Dito da do Maranhão.....		680\$000			595\$912					
Dito da do Pará.....		330\$000	80\$000							
Dito da do Paraná.....								390\$996		
Praticante da de Per- nambuco.....		484\$416								
Dito da do Amazonas.....			269\$333							
Dito da do Rio Grande do Sul.....		83\$867								
Thesoureiro idem.....										
<b>Expediente.</b>										
Papel, pennas e outros artigos.....		600\$060	2:207\$820	2:002\$520	3:027\$040	3:852\$355	1:435\$930	1:870\$340	1:698\$410	1:270\$650
Impressões e encaderna- ções.....		455\$820	483\$900			2:522\$034	1:077\$740	123\$000	591\$140	108\$480

*e Thesourarias de Fazenda.*

MARANHÃO.	PARÁ.	AMAZONAS.	S. PAULO.	PARANÁ.	SANTA CATHARINA.	S. PEDRO.	MINAS.	GOYAZ.	MATO GROSSO.	LONDRES.	TOTAL.
18:900#975	12:498#337	2:398#002	11:824#400	5:569#636	5:805#765	28:442#258	11:735#221	5:766#468	6:470#914		191:912#455
12:960#304	12:589#072	3:660#215	7:969#830	3:026#714	3:507#004	23:428#829	8:307#865	6:615#129	3:195#294		161:390#205
651#468											651#468
6:461#799	6:278#986		6:464#490			17:634#294	7:440#408				70:977#656
2:854#791	2:012#175	1:090#242	2:135#260	1:354#998	1:381#861	4:234#767	2:046#441	1:330#108	635#158		36:308#591
924#000	7:017#862	2:486#020		1:151#317	123#421		593#554	884#274	3:715#154		35:434#239
	115#590						197#769				633#351
4:200#000	3:305#407	2:893#849	3:492#580	2:883#822	2:100#000	3:600#000	3:498#649	2:802#870	2:899#096		59:215#215
1:188#798	913#026		1:137#090			1:575#456	719#441	477#477			10:144#551
											477#477
						10:499#080					16:990#072
						1:498#654					4:672#184
						1:200#000					1:200#000
						790#955					790#955
1:193#508	891#849		1:183#710			1:399#992	1:149#024				8:613#980
		1:190#097									8:099#074
1:189#241	1:199#998		1:200#000	1:196#664	1:095#160	1:399#992	1:199#999	1:199#997	1:199#994		14:870#854
1:391#182	1:361#258	710#939	1:377#940	674#179	579#575	1:590#134	1:432#865	672#388	718#997		19:753#562
720#000											720#000
240#000											240#000
480#000											480#000
											900#000
							1:200#000				1:200#000
	877#772										360#000
											2:409#166
	333#870										333#870
						110#000					110#000
											906#664
360#000		38#332									4:673#772
591#110											591#110
											700#751
											240#000
											341#661
	25#000										25#000
	650#000										650#000
		300#000									300#000
					540#216						540#216
											600#000
											100#000
											150#000
											595#912
											680#000
											410#000
											399#096
											484#416
											269#333
											83#867
			1:200#000								1:200#000
4:387#200	6:100#761	772#140	1:929#580	1:288#810	2:131#440	1:036#270	1:576#180	1:093#470	1:430#889		39:484#834
622#400	140#000	536#000	911#300		481#000	1:813#390	1:242#310	587#100	291#000		12:068#144

*Continuação da tabella — Thesouro*

	MUNICIPIO DA CÔRTE.	ESPIRITO SANTO.	BAHIA.	SERGIPE.	ALAGÓAS.	PERNAMBUCO.	PARAIBYBA.	RIO GRANDE DO NORTE.	CEARÁ.	PIAUIH.
<b>Diversas despesas.</b>										
Gratificações a diversos empregados.....						390\$000	400\$000			
Serventes.....		985\$000	6:255\$900	979\$720	1:588\$000	6:790\$800	2:364\$000	1:796\$000	2:726\$000	1:200\$400
Compra e concerto de moveis e utensis.....			80\$880		676\$000	1:006\$000		54\$940	1:532\$320	297\$180
Dita de livros e legislação.....		211\$260	2:695\$616		1:130\$610		374\$230	9\$500		15\$800
Dita e condução de cofres de ferro.....										
Transporte de empregados em serviço.....			327\$000			110\$000			6\$000	
Aluguel de casas.....					750\$057				2:400\$000	
Pintura, reparos e decoração.....		924\$600	65\$000			473\$920				
Publicação de editaes.			846\$800		140\$600				131\$900	18\$080
Assignatura de jornaes.			58\$320						6\$000	20\$000
Illuminação em dias de festividade nacional.										7\$000
Telegrammas.....			207\$000			248\$400				
Commissão a particulares pela venda de estampilhas.....										
Acquisição de um retrato de S. M. o Imperador.....										
Acondicionamento de livros fornecidos ás Estações de arrecadação.....										
Agua, luz e despesas miudas.....		423\$000	678\$400	1:431\$640	157\$360	1:907\$330	523\$348	166\$980	238\$500	30\$320
	647:813\$065	24:326\$072	117:484\$370	32:197\$012	34:634\$883	107:787\$536	33:803\$022	25:922\$899	37:102\$007	24:556\$772

**Recapi**

	MUNICIPIO DA CÔRTE.	ESPIRITO SANTO.	BAHIA.	SERGIPE.	ALAGÓAS.	PERNAMBUCO.	PARAIBYBA.	RIO GRANDE DO NORTE.	CEARÁ.	PIAUIH.
Thesouro Nacional.....	640:471\$265							150\$000	2:820\$000	
Delegacia em Londres..	7:342\$700	24:326\$072	117:484\$370	32:197\$012	34:634\$883	107:787\$536	33:803\$022	25:742\$899	34:282\$007	24:556\$772
Thesourarias de Fazenda	647:813\$065	24:326\$072	117:484\$370	32:197\$012	34:634\$883	107:787\$536	33:593\$022	25:922\$899	37:102\$007	24:556\$772

**Natureza dos**

	MUNICIPIO DA CÔRTE.	ESPIRITO SANTO.	BAHIA.	SERGIPE.	ALAGÓAS.	PERNAMBUCO.	PARAIBYBA.	RIO GRANDE DO NORTE.	CEARÁ.	PIAUIH.
Ordenados.....	344:534\$203	12:180\$798	62:904\$525	17:978\$267	18:105\$154	56:549\$348	17:240\$000	13:611\$327	17:772\$871	14:204\$910
Gratificações.....	172:332\$918	8:545\$534	40:670\$209	9:744\$865	9:060\$053	33:879\$793	10:477\$774	10:677\$212	9:982\$766	7:317\$952
Ditas a empregados que contam mais de 30 annos de serviço.....	1:506\$372					319\$992				
	518:393\$493	20:726\$332	103:574\$734	27:723\$132	27:165\$207	90:749\$333	27:717\$774	23:688\$539	27:753\$637	21:522\$862

*e Thesourarias de Fazenda.*

MARANHÃO	PARÁ.	AMAZONAS.	S. PAULO.	PARANÁ.	SANTA CATHARINA.	S. PEDRO.	MINAS.	GOYAZ.	MATO GROSSO.	LONDRES.	TOTAL.
1:464#800	1:902#300	.....	954#000	567#954	732#000	2:348#152	1:252#270	1:053#328	1:143#333	.....	790#000 36:103#084
253#860	3:963#390	40#900	936#300	.....	.....	238#950	.....	425#141	1:163#000	.....	10:688#861
.....	.....	12#500	467#450	.....	.....	282#465	.....	307#500	.....	.....	5:506#931
.....	.....	28#000	1:200#000	.....	.....	.....	.....	.....	.....	.....	1:228#000
.....	401#000	423#000	.....	900#000	.....	4:431#906	.....	.....	.....	.....	1:267#000 8:482#053
.....	578#000	.....	12#000	.....	.....	486#240	.....	.....	.....	.....	2:050#520
.....	946#250	149#000	400#000	.....	.....	.....	.....	69#400	.....	.....	3:127#870
.....	47#000	.....	56#000	.....	.....	.....	.....	.....	.....	.....	256#720
.....	.....	15#600	6#720	.....	.....	.....	.....	.....	.....	.....	29#320
.....	396#000	.....	.....	.....	.....	.....	.....	.....	.....	.....	851#400
.....	.....	.....	.....	.....	.....	23#220	.....	.....	.....	.....	23#220
.....	600#000	.....	.....	.....	.....	.....	.....	.....	.....	.....	600#000
.....	.....	.....	35#340	.....	.....	.....	.....	.....	.....	.....	35#340
219#740	375#670	620#071	342#940	.....	.....	305#360	160#400	342#426	378#440	.....	8:400#025
72:632#541	75:997#335	25:588#084	55:685#170	25:627#288	25:283#322	121:761#349	53:808#492	30:516#768	31:378#026	18:438#064	1.022:438#877

tulação.

MARANHÃO.	PARÁ.	AMAZONAS.	S. PAULO.	PARANÁ.	SANTA CATHARINA.	S. PEDRO.	MINAS.	GOYAZ.	MATO GROSSO.	LONDRES.	TOTAL.
.....	.....	.....	540#000	.....	.....	.....	480#000	.....	.....	5:500#000	640:991#265
.....	.....	.....	.....	.....	.....	.....	.....	.....	.....	12:938#064	12:938#064
72:632#541	75:997#335	25:588#084	55:145#170	25:627#288	25:283#322	121:761#349	53:328#492	30:516#768	31:378#026	.....	959:508#348
72:632#541	75:997#335	25:588#084	55:685#170	25:627#288	25:283#322	121:761#349	53:808#492	30:516#768	31:378#026	18:438#064	1.022:438#877

vencimentos.

MARANHÃO.	PARÁ.	AMAZONAS.	S. PAULO.	PARANÁ.	SANTA CATHARINA.	S. PEDRO.	MINAS.	GOYAZ.	MATO GROSSO.	LONDRES.	TOTAL.
46:104#701	36:393#326	43:319#686	33:577#360	43:468#081	14:232#008	70:615#566	33:133#289	25:956#101	14:861#584	3:000#000	880:363#305
19:579#750	24:638#048	9:643#087	14:847#180	9:402#446	7:686#874	40:089#740	16:237#244	10:678#302	12:108#910	11:703#222	488:123#879
.....	415#590	.....	.....	.....	.....	.....	197#760	.....	.....	.....	2:139#723
65:684#451	60:546#064	22:962#773	48:424#540	22:870#527	21:938#882	110:703#306	49:568#302	36:634#403	26:970#494	15:303#222	1.370:626#907

MINISTERIO DA  
TABELLA  
§ 8. Juizo dos

	MUNICIPIO DA CÔRTE.	RIO DE JANEIRO.	ESPIRITO SANTO.	BAHIA.	SERGIPE.	ALAGÔAS.	PERNAMBUCO.	PARAHYBA	RIO GRANDE DO NORTE.	GEARA'.
Juiz .....	2:416#774	.....	.....	3:600#000	.....	.....	3:600#000	.....	.....	.....
Dito substituto .....	.....	.....	.....	600#000	324#096	322#287	1:650#000	.....	250#000	328#156
Procurador .....	1:466#663	.....	245#825	.....	.....	.....	000#000	325#000	.....	.....
Dito da Provincia de Pernambuco .....	285#483	.....	.....	500#000	.....	.....	.....	.....	.....	.....
Ajudante .....	1:200#000	.....	.....	.....	.....	.....	490#902	.....	.....	.....
Escrivão .....	.....	.....	.....	900#000	.....	.....	.....	.....	.....	600#000
Dito do da Côrte .....	.....	.....	.....	.....	280#144	324#096	900#000	325#000	240#096	321#840
Solicitadores .....	1:599#984	.....	240#996	600#000	.....	.....	.....	.....	.....	.....
Escreventes .....	2:926#667	.....	.....	.....	.....	.....	000#000	.....	.....	.....
Officiaes de Justiça .....	4:199#992	.....	.....	.....	.....	.....	.....	.....	.....	.....
Porcentagem aos empregados .....	19:359#333	.....	100#268	5:645#705	54#718	212#361	2:769#557	22#015	.....	450#050
Despezas judiciaes .....	.....	332#824	2:424#480	780#906	2:399#514	5:812#730	591#200	91#138	.....	16:081#108
	33:454#896	332#824	3:029#572	12:632#671	3:068#342	6:672#374	11:210#740	763#153	490#096	17:700#154











Continuação da tabella — Estações de arrecadação.

DIVERSAS MESAS DE RENDAS.	MUNICIPIO DA CORTE.	RIO DE JANEIRO.	ESPIRITO SANTO.	BAHIA.	SERGIPE.	ALAGOAS.		PERNAMBUCO.	PARANHYBA.	RIO GRANDE DO NORTE.	CEARÁ.	PIAUHY.	MARANHÃO.	PARÁ.	AMAZONAS.		S. PAULO.	PARANÁ.	SANTA CATHARINA.		S. PEDRO.			MINAS.	GOYAZ.	CORUMBA'.	LONDRES.	TOTAL.	
						Macedo.	Penedo.								Mandós.	Serpa.			Capital.	S. Francisco.	Rio Grande.	Porto Alegre.	Uru-guayana.						
Commissão pela cobrança das rendas Expediente.....		35:230,910	2:188,893	14:484,528		8:683,206				8:106,045	3:749,103 87,510			3:780,336 48,978			2:772,667		2:979,542			50:362,539							132:907,669 135,888
COLLECTORIAS.																													
Commissão pela cobrança das rendas Expediente.....	1:177,877	184:272,638	8:144,619	43:791,502	23:554,126 463,800	15:810,384	65:215,456	11:037,206		26:506,083 825,030	6:164,095	3:815,642	18:383,743 319,387	444,511 18,500			198:079,199	17:542,938	6:354,578			62:955,772	188:811,805 1:884,537	8:514,695	6:396,237			896:987,399 5:510,507	
Adidos.																													
Collector.....						3:555,598																							3:555,598
Escrivão.....						2:269,522																							2:269,522
Dito da de Macedo.....						400,000																							400,000
A deduzir: (porcentagem pela arrecadação do fundo de emancipação de rendas provinciais)	1:975,913,268	219:503,548	27:407,571	431:330,668	91:301,513	59:839,869	45:009,984	372:542,067	57:365,515	30:134,175	104:528,591	30:775,752	138:042,805	237:762,890	29:098,970	14:982,707	350:328,467	55:383,341	54:040,560	12:118,957	158:246,233	45:998,399	206:603,413	190:696,475	8:514,695	47:466,927	3:956,852	5:018:893,576	
	40:225,661	488,808		5:778,386				3:656,554		910,367	2:822,993	676,163	237,339		493,249		11:453,333	2:002,684	1:029,226		4:302,549		8:921,386					52:998,648	
	1:965:687,607	219:014,574	27:407,571	425:552,282	91:301,513	59:839,869	45:009,984	368:885,513	57:365,515	29:223,808	101:705,598	30:099,589	137:805,466	237:762,890	28:605,721	14:982,707	338:875,134	53:380,657	53:011,543	12:118,957	153:943,734	45:998,399	206:603,413	181:774,789	8:514,695	47:466,927	3:956,852	4:965:895,6128	

Recapitulação.

Alfândegas. Recolhedorias. Mesas de Rendas e Collectorias.	MUNICIPIO DA CORTE.	RIO DE JANEIRO.	ESPIRITO SANTO.	BAHIA.	SERGIPE.	ALAGOAS.		PERNAMBUCO.	PARANHYBA.	RIO GRANDE DO NORTE.	CEARÁ.	PIAUHY.	MARANHÃO.	PARÁ.	AMAZONAS.		S. PAULO.	PARANÁ.	SANTA CATHARINA.		S. PEDRO.			MINAS.	GOYAZ.	CORUMBA'.	LONDRES.	TOTAL.	
						Macedo.	Penedo.								Mandós.	Serpa.			Capital.	S. Francisco.	Rio Grande.	Porto Alegre.	Uru-guayana.						
Alfândegas.....	1:656:501,292			17:074,203	318:102,546	67:286,203	34:014,629	20:446,394	251:763,329	46:308,309	17:831,777	73:038,645	24:614,657	134:227,493	235:234,046	23:927,753	14:982,707	149:476,501	28:236,373	39:254,898	12:118,957	158:246,233	45:998,399	60:658,515			41:070,690	2:410,511	3:492:838,344
Recolhedorias.....	318:234,099			54:952,094	54:952,094			54:952,094	54:952,094																				430:295,246
Mesas de Rendas e Collectorias.	1:177,877	219:503,548	10:333,512	38:276,148	24:014,926	5:825,240	24:563,590	65:215,456	11:037,206	12:302,398	31:469,946	6:164,095	3:815,642	22:531,844	5:171,521		200:894,866	27:146,968	14:785,762			145:944,898	190:696,475	8:514,695	6:396,237			4:095:759,246	
A deduzir: (porcentagem pela arrecadação do fundo de emancipação de rendas provinciais)	1:975:913,268	219:503,548	27:407,571	431:330,668	91:301,513	59:839,869	45:009,984	372:542,067	57:365,515	30:134,175	104:528,591	30:775,752	138:042,805	237:762,890	29:098,970	14:982,707	350:328,467	55:383,341	54:040,560	12:118,957	158:246,233	45:998,399	206:603,413	190:696,475	8:514,695	47:466,927	3:956,852	5:018:893,576	
	40:225,661	488,808		5:778,386				3:656,554		910,367	2:822,993	676,163	237,339		493,249		11:453,333	2:002,684	1:029,226		4:302,549		8:921,386					52:998,648	
	1:965:687,607	219:014,574	27:407,571	425:552,282	91:301,513	59:839,869	45:009,984	368:885,513	57:365,515	29:223,808	101:705,598	30:099,589	137:805,466	237:762,890	28:605,721	14:982,707	338:875,134	53:380,657	53:011,543	12:118,957	153:943,734	45:998,399	206:603,413	181:774,789	8:514,695	47:466,927	3:956,852	4:965:895,6128	

Natureza dos vencimentos.

Ordonados. Gratificações Dita a empregados que contam mais de 30 annos de serviço. Porcentagem Diarias. Soldos Soldadas Etapas	MUNICIPIO DA CORTE.	RIO DE JANEIRO.	ESPIRITO SANTO.	BAHIA.	SERGIPE.	ALAGOAS.		PERNAMBUCO.	PARANHYBA.	RIO GRANDE DO NORTE.	CEARÁ.	PIAUHY.	MARANHÃO.	PARÁ.	AMAZONAS.		S. PAULO.	PARANÁ.	SANTA CATHARINA.		S. PEDRO.			MINAS.	GOYAZ.	CORUMBA'.	LONDRES.	TOTAL.		
						Macedo.	Penedo.								Mandós.	Serpa.			Capital.	S. Francisco.	Rio Grande.	Porto Alegre.	Uru-guayana.							
Ordonados.....	422:422,404			4:231,604	134:752,683	7:205,361	12:089,548	3:765,210	114:897,579	13:992,607	5:406,198	18:433,856	6:004,250	42:979,188	43:852,364	5:835,892	4:540,974	28:771,493	17:447,228	8:222,667	4:717,802	44:157,666	11:946,546	6:675,786			7:057,5418	1:200,000	970:345,383	
Gratificações	3:923,263			664,800	100,000	6:226,399	5:835,240	100,000	377,044	498,388	3:597,503	6:521,832			21:635,209	8:954,008	4:637,523		2:320,000	419,551	2:930,861	810,872	2:450,540	3:727,500			277,871		75:403,866	
Dita a empregados que contam mais de 30 annos de serviço.	4:804,995			429,180					323,497			113,189		684,514	106,847															6:461,522
Porcentagem	484:994,548	219:503,548	14:179,473	165:821,964	70:536,570	12:228,562	2:496,503	100:830,155	15:237,993	12:441,545	22:523,083	10:667,520	21:904,514	33:689,406	240,642		300:938,263	5:999,250	20:362,549		26:086,899	17:940,219	12:621,616	188:811,805	8:514,695	4:800,965	1:210,511	1:774:581,687		
Diarias.....			704,000		7:504,000	3:381,800			2:074,381			1:917,659	4:094,340	34:311,481	6:317,13		1:790,500		6:623,600		23:832,440	5:404,500	2:965,000					66:465,140		
Soldos.....	53:369,339		3:887,987	18:484,768	2:074,048	5:437,994	2:693,621	43:733,162	4:480,600	2:074,381	2:477,615	1:624,989	5:695,664	34:311,481	6:317,13	1:199,988	6:522,517	2:068,134	2:787,747	799,892	15:880,948	2:079,984	10:447,276					230:082,367		
Soldadas.....	39:821,270		2:344,500	33:913,603	12:958,042	1:254,672	5:298,179	2:270,335	10:229,893	2:700,000	1:498,710	2:786,999	3:240,552	3:071,999	1:724,675	720,000	6:069,000	3:922,804	1:252,991	1:677,571	1:866,512	20:529,392	2:312,000	10:672,425				191:096,595		
Etapas.....																					480,000	9:172,607	1:290,000	6:113,444					76:323,679	
	1:009:333,789	219:503,548	26:022,364	366:462,582	87:204,059	48:382,544	14:616,199	288:118,334	39:668,988	28:474,543	69:686,185	25:233,417	111:584,597	136:665,906	24:132,933	12:888,587	346:242,677	35:913,133	35:342,255	10:794,607	140:496,524	43:483,749	33:223,017	188:811,805	8:514,695	17:171,323	2:410,511	3:390:457,939		

MINISTERIO DA FAZENDA.

TABELLA N. 120.

§ 10. Casa da Moeda e Officina de estamperia e impressão do Thesouro Nacional.

	MUNICIPIO DA CÔRTE.	LONDRES.	TOTAL.
Director.....	7:200\$000		7:200\$000
Primeiro Escripturario.....	3:200\$000		3:200\$000
Ao mesmo como Escrivão da estamperia.....	400\$000		400\$000
Segundo dito.....	2:382\$411		2:382\$411
Terceiro dito.....	1:593\$376		1:593\$376
Praticantes.....	1:979\$262		1:979\$262
Thesoureiro.....	3:596\$430		3:596\$430
Fiel.....	2:390\$793		2:390\$793
Dito das balanças.....	2:391\$383		2:391\$383
Chefe do laboratorio chimico.....	3:600\$000		3:600\$000
Ensaladores.....	7:158\$730		7:158\$730
Chefe da fundição.....	3:600\$000		3:600\$000
Ajudantes.....	3:990\$409		3:990\$409
Chefe da laminação e cunhagem.....	3:596\$430		3:596\$430
Ajudantes.....	3:973\$371		3:973\$371
Chefe da gravura.....	3:600\$000		3:600\$000
Gravadores.....	7:186\$766		7:186\$766
Engenheiro machinista.....	3:600\$000		3:600\$000
Ajudantes.....	3:999\$984		3:999\$984
Chefe da estamperia.....	1:800\$000		1:800\$000
Ajudante.....	1:200\$000		1:200\$000
Porteiro.....	1:800\$000		1:800\$000
Continuos.....	2:400\$000		2:400\$000
Operarios.....	64:894\$550	153\$333	65:047\$883
<i>Addidos.</i>			
Impressor da extincta officina de estamperia.....	60\$000		60\$000
Ajudante.....	1:290\$334		1:290\$334
<i>Expediente.</i>			
Papel, pennas, etc.....	1:185\$490		1:185\$490
<i>Diversas despesas.</i>			
Gratificação aos Continuos por serviços extraordinarios.....	120\$000		120\$000
Dita ao Engenheiro ao serviço da Casa da Moeda.....	67\$697		67\$697
Dita ao encarregado do museu monetario.....	589\$079		589\$079
Passagem a um operario contratado.....		222\$222	222\$222
Gusto, frete e seguro de machinas e accessorios.....		9:464\$221	9:464\$221
Compra de generos e utensils para as officinas.....	24:045\$653		24:045\$653
Dita de combustivel.....	11:276\$800		11:276\$800
Materiaes.....	529\$560		529\$560
Luz, e despesas miudas.....	8:211\$542		8:211\$542
	188:910\$050	9:839\$776	198:749\$826

Natureza dos vencimentos.

	MUNICIPIO DA CÔRTE.	LONDRES.	TOTAL.
Ordenados.....	51:099\$964		51:099\$964
Gratificações.....	27:478\$794	153\$333	27:632\$127
Diarias.....	64:894\$550		64:894\$550
	143:473\$308	153\$333	143:626\$641

MINISTERIO DA FAZENDA.

TABELLA N. 121.

§ 41. Administração de proprios nacionaes e de terrenos diamantinos.

	MUNICIPIO DA CÔRTE.	BAHIA.	PIAUHY.	PARÁ.	AMAZONAS.	MINAS.	MATO GROSSO.	TOTAL.
<b>PROPRIOS NACIONAES.</b>								
Inspector.....			600\$000					600\$000
Administrador.....	1:800\$000			2:212\$244	195\$726			4:207\$970
Fiscal.....				1:886\$658				1:886\$658
Encarregado.....			49\$992					49\$992
Vaqueiros.....				7:075\$273	4:067\$500			11:142\$773
Operarios.....				1:111\$167				1:111\$167
<i>Expediente.</i>								
Papel, pennas, etc.....			108\$060	130\$180				238\$240
<i>Diversas despesas.</i>								
Gratificação e sustento á camaradas.....							723\$370	723\$370
Comedorias, curativo e vestuario a libertos e tripolantes.			3:831\$426	10:428\$232	860\$738			15:120\$436
Talhamento de gado.....				885\$061				885\$061
Guizamento para capellas.....				37\$602				37\$602
Compra e concerto de barcas e escaletes.....				1:390\$823	2:000\$000			3:390\$823
Dita de ferramenta, armamento e utensilios.....			298\$803	2:530\$510	254\$400			3:113\$713
Dita de materia prima.....				2:892\$115				2:892\$115
Dita, transporte e outras despesas com animaes.....				25:046\$750	198\$840			25:245\$590
Dita de medicamentos.....			189\$200	596\$100				785\$300
Taxa á Companhia City Improvements.....	1:693\$000							1:693\$000
Despeza com a commissão de demarcação.....				2:062\$000				2:062\$000
Dita com o custeio das fazendas.							307\$900	307\$900
Frete de generos, carretos, etc.			2\$660	40\$000				51\$660
Tratamento de enfermos.....				297\$500				297\$500
Agua, luz e despesas miudas.....				83\$100				83\$100
<i>Terrenos diamantinos.</i>								
Inspector geral.....		236\$558				1:948\$593		2:185\$151
Delegados do mesmo.....						242\$070		242\$070
Procurador fiscal.....						810\$958		810\$958
Agentes do mesmo.....						121\$035		121\$035
Secretario.....						709\$171		709\$171
Engenheiros.....		212\$903						212\$903
Porteiro.....						399\$996		399\$996
<i>Destacamento.</i>								
Official Commandante.....		403\$000						403\$000
Praças.....		15:769\$233						15:769\$233
	3:495\$000	16:621\$694	5:080\$141	58:744\$335	7:577\$224	4:231\$323	1:031\$270	96:781\$437

MINISTERIO DA FAZENDA.

TABELLA N. 122.

§ 12. Typographia Nacional e Diario Official.

<b>Typographia Nacional.</b>	MUNICIPIO DA CÔRTE.	PERNAMBUCO.	LONDRES.	TOTAL.
<i>Pessoal.</i>				
Administrador .....	5:870#967	333#333		6:204#300
Dito interino .....	4:677#418			4:677#418
Escrepturario .....	2:997#195			2:997#195
Amanuense .....	1:634#691			1:634#691
Fiel do deposito .....	3:620#087			3:620#087
Ajudante .....	1:472#968			1:472#968
Porteiro e Continuo .....	870#691			870#691
<i>Officinas.</i>				
Operarios .....	75:657#672		711#111	76:368#783
Ditos contratados .....			592#815	592#815
<i>Expediente.</i>				
Papel, pennas, etc. ....	1:258#590			1:258#590
<i>Diversas despezas.</i>				
Ajuda de custo ao Administrador e marginador e pas- sagens a empregados .....	1:599#078		5:536#444	7:135#522
Compra de papel, tinta, typos, etc. ....	31:846#089			31:846#089
Dita de combustivel .....	1:750#000			1:750#000
Brochuras e encadernações .....	6:619#660			6:619#660
Custo, frete e seguro de machinas, instrumentos e outros objectos .....			36:221#187	36:221#187
Exemplares da planta que acompanha a obra sobre jardins botanicos .....	220#000			220#000
Pequenos reparos .....	276#200			276#200
Luz e despezas miudas .....	6:831#297		7#481	6:838#778
<b>Diario Official.</b>				
Director .....	3:600#000			3:600#000
Ajudante .....	2:400#000			2:400#000
Escrepturario .....	1:800#000			1:800#000
Agentes .....	3:000#000			3:000#000
Empregados da redacção, administração, etc. ....	6:838#590			6:838#590
Operarios .....	33:232#273			33:232#273
Luz e despezas miudas .....	1:244#597			1:244#597
	199:318#063	333#333	43:06 #038	242:720#434

Natureza dos vencimentos.

	MUNICIPIO DA CÔRTE.	PERNAMBUCO.	LONDRES.	TOTAL.
Ordenados .....	11:366#747	333#333		11:700#080
Gratificações .....	27:415#860		711#111	28:126#971
Diarias .....	108:889#945			108:889#945
	147:672#552	333#333	711#111	148:716#996

MINISTERIO  
TABELLA  
§ 13. Ajudas

	MUNICIPIO DA CÔRTE.	BAHIA.	SERGIPE.	ALAGÔAS.	PERNAMBUCO.	PARAHYBA.	RIO GRANDE DO NORTE.
<b>Thesourarias.</b>							
Inspector.....					300\$000		
Dito da do Maranhão.....							
Dito da do Amazonas.....							
Dito da de S. Paulo.....	259\$000						
Contador.....							
Dito da do Pará.....					800\$393		
Primeiros Escripturarios.....							
Dito da do Espirito Santo.....							
Dito da do Maranhão.....						150\$000	
Dito da do Pará.....	624\$000						
Dito da do Paraná.....				200\$000			
Segundos Escripturarios.....							
Dito da do Pará.....							
Dito da de S. Paulo.....							
Praticantes.....							
Dito da do Rio Grande do Sul.....							
<b>Alfandegas.</b>							
Inspector.....							
Dito da do Pará.....	430\$000						
Chefe de Secção da do Rio de Janeiro.....	600\$000						
Primeiros Escripturarios.....							
Dito da de Pernambuco.....							
Dito da de S. Francisco.....			400\$000				
Dito da de Uruguayana.....							
Segundos Escripturarios.....							
Dito da do Desterro.....							
Terceiro Escripturario.....	175\$000						
Dito da da Côrte.....							153\$000
Dito da do Ceará.....	300\$000						
Dito da do Rio Grande do Sul.....							
Primeiro Conferente.....							
Dito da do Pará.....	832\$100						
Dito da de S. Francisco.....				150\$000			
Segundos Conferentes.....							200\$000
Officiaes de descarga.....	262\$848						
Ditos da do Rio de Janeiro.....	359\$150						
Guardas idem.....							36\$000
Diversos empregados em commissão.....	5:925\$270			27\$526			
<b>Mesas de Rendas e Collectorias.</b>							
Administrador.....							
Escrivão.....							
<b>Administração diamantina.</b>							
Engenheiro.....		700\$000					
	9:767\$668	700\$000	400\$000	377\$526	1:100\$993	150\$000	389\$000



DA FAZENDA.

N. 123.

de custo.

CEARA.	MARANHAO.	PARA.	AMAZONAS.	S. PAULO.	SANTA CATHARINA.	S. PEDRO.	LONDRES.	TOTAL.
			600\$000	1:100\$000	1:000\$000			3:000\$000
		493\$750						493\$750
		400\$000						400\$000
		300\$000						599\$000
		600\$000						600\$000
			400\$000					400\$000
		400\$000	400\$000		100\$000	300\$000		2:000\$395
				179\$290				179\$290
		75\$000						75\$000
								150\$000
								624\$000
		300\$000			150\$000			650\$000
	400\$000							400\$000
				224\$520				224\$520
300\$000		200\$000				300\$000		800\$000
200\$000								200\$000
		450\$000						450\$000
								430\$000
		275\$000		175\$000				600\$000
		300\$000						450\$000
					300\$000			300\$000
								300\$000
				300\$000				400\$000
					200\$000			300\$000
230\$000								200\$000
				200\$000			800\$000	425\$000
								1:000\$000
					400\$000	899\$000		453\$000
		300\$000						1:299\$000
								300\$000
								832\$400
					350\$000			350\$000
								150\$000
								200\$000
								262\$848
								359\$450
								5:985\$796
			150\$000					150\$000
			50\$000					50\$000
								700\$000
750\$000	400\$000	4:093\$750	1:600\$000	2:178\$810	2:500\$000	1:499\$000	800\$000	26:706\$149

MINISTERIO DA FAZENDA.

TABELLA N. 124.

§ 14. Gratificações por serviços temporarios e extraordinarios.

	MUNICIPIO DA CÔRTE.	BAHIA.	PERNAMBUCCO.	RIO GRANDE DO NORTE.	PARÁ.	SANTA CATHARINA.	TOTAL.
A um Primeiro Official da Secretaria, por trabalhos extraordinarios .....	1:200\$000						1:200\$000
Ao Encarregado de compilar consultas da Secção de Fazenda do Conselho de Estado.....	1:200\$000						1:200\$000
A Empregados do Thesouro.....	1:400\$000						1:400\$000
Aos da Thesouraria Geral.....	3:100\$000						3:100\$000
Ao Inspector da Thesouraria em commissão.....		1:400\$000					1:400\$000
Ao Inspector idem em commissão á Alfandega do Pará..	800\$000						800\$000
Ao Inspector encarregado de inspecionar a Alfandega de S. Francisco e diversas Mesas de rendas.....						107\$525	107\$525
Ao Primeiro Escripturario empregado na mesma commissão.....					50\$403		50\$403
A um Primeiro Escripturario da Thesouraria.....					150\$000		150\$000
Aos Empregados encarregados da organização do Cartorio da Thesouraria.....			690\$000				690\$000
Aos incumbidos de fiscalizar os salvados do brigue hespanhol <i>Carmesita</i> .....				110\$644			110\$644
Ao Inspector Geral das Marinhas.....	1:599\$996						1:599\$996
	8:999\$996	1:400\$000	690\$000	110\$644	150\$000	157\$928	11:508\$568

MINISTERIO DA FAZENDA.

TABELLA N. 125.

§ 15. Gratificações por trabalhos fóra das horas do expediente.

	MUNICIPIO DA CÔRTE.	BAHIA.	PERNAMBUCO.	RIO GRANDE DO NORTE.	GEARÁ.	PIAUHY.	S. PAULO	PARANÁ.	MATO GROSSO	TOTAL
Aes encarregados da tomada de contas e outros trabalhos.....	11:883#661	139#621	2:420#000	5:610#000	1:095#500	3:233#218	2:970#000	1:964#000	684#000	30:000#000

	MUNICIPIO DA CÔRTE.	ESPIRITO SANTO.	BAHIA.	SERGIPE.	ALAGÔAS	PERNAM- BUCO.	PARAHYBA.	RIO GRANDE DO NORTE.	CEARÁ.
Gratificações por substituições.....	7:864#709	62#381	1:664#264	371#686	.....	2:898#501	405#199	473#330	.....
Dita por diversos trabalhos extraor- dinarios, fóra das horas do ex- pediente.....	17:337#162	.....	.....	300#000	200#000	4:022#355	300#000	.....	1:368#302
Dita pela tomada de contas, fóra das horas do expediente.....	12:572#240	.....	.....	.....	.....	.....	.....	.....	.....
Dita a diversos empregados do The- souro e Typographia Nacional, por serviços extraordinarios na impressão do Relatorio.....	3:200#000	.....	.....	.....	.....	.....	.....	.....	.....
Dita por trabalhos do Gabinete do Ministro.....	8:600#000	.....	.....	.....	.....	.....	.....	.....	.....
Dita ao encarregado dos trabalhos de escripta do Conselho de Estado.	171#430	.....	.....	.....	.....	.....	.....	.....	.....
Dita a empregados pelo trabalho de organizar o estudo sobre im- postos.....	.....	200#000	.....	.....	.....	200#000	.....	.....	.....
Dita pela assignatura de notas.....	3:195#000	.....	.....	.....	.....	.....	.....	.....	.....
Dita a um Corretor pela compra de cambias.....	4:000#000	.....	.....	.....	.....	.....	.....	.....	.....
Dita ao porteiro do Gabinete Impe- rial.....	68#370	.....	.....	.....	.....	.....	.....	.....	.....
Dita aos ordenanças do Ministro...	1:120#000	.....	.....	.....	.....	.....	.....	.....	.....
Dita aos correios a cavallo.....	400#000	.....	.....	.....	.....	.....	.....	.....	.....
Despeza com a repressão do crime de moeda falsa.....	10:000#000	.....	.....	.....	.....	.....	.....	.....	.....
Publicações diversas.....	537#600	.....	.....	.....	.....	.....	.....	.....	.....
Telegrammas.....	59:086#543	.....	.....	22#000	.....	10:389#195	.....	.....	.....
Sello em letras e livros de cheques, e portes do correio.....	.....	.....	.....	.....	.....	.....	.....	.....	.....
Frete, seguro e outras despezas com a remessa de numerario, es- tampilhas, etc.....	2:293#000	.....	878#000	.....	.....	.....	.....	.....	207#020
Livros e conhecimentos fornecidos as Collectorias.....	.....	.....	.....	.....	.....	.....	.....	.....	.....
Protestos de letras.....	330#500	.....	.....	.....	.....	.....	.....	.....	.....
Entrega de espolios.....	.....	.....	.....	.....	.....	.....	.....	.....	.....
Differenças de cambio nas remessas para Londres.....	69:597#435	.....	.....	.....	.....	.....	.....	.....	.....
Medição do aldeamento dos indios de S. Lourenço.....	2:000#000	.....	.....	.....	.....	.....	.....	.....	.....
Exemplares da obra « Assentamen- tos sobre o contencioso adminis- trativo ».....	840#000	.....	.....	.....	.....	.....	.....	.....	.....
Ditos do « Retrospecto annual do Commercio do Brazil ».....	3:000#000	.....	.....	.....	.....	.....	.....	.....	.....
Compra de moveis e utensilios.....	.....	.....	.....	.....	.....	.....	.....	.....	.....
Dita de uma prancha para descarga na Alfandega.....	.....	.....	.....	.....	.....	.....	.....	70#000	.....
Passagens.....	.....	.....	.....	.....	.....	.....	.....	.....	.....
Custas pagas pela Fazenda Nacional. Diversas.....	.....	.....	.....	.....	.....	.....	.....	.....	.....
	206:840#789	262#381	2:542#264	693#686	200#000	17:810#051	705#199	843#330	1:576#222

DA FAZENDA.

N. 126.

eventuaes.

PIAUHY.	MARANHÃO.	PARÁ.	AMAZONAS.	S. PAULO.	PARANÁ.	SANTA CATHARINA.	S. PEDRO.	MINAS.	GOYAZ.	LONDRES.	TOTAL.
205\$810	675\$240	1:051\$040	380\$075	802\$916	134\$880	153\$219	8:133\$972	.....	104\$268	.....	25:381\$499
5:145\$521	786\$000	.....	.....	36\$000	3:435\$000	1:708\$000	34\$000	994\$598	100\$000	.....	35:786\$938
.....	.....	.....	.....	.....	.....	.....	.....	.....	.....	.....	12:572\$240
.....	.....	.....	.....	.....	.....	.....	.....	.....	.....	.....	3:200\$000
.....	.....	.....	.....	.....	.....	.....	.....	.....	.....	.....	8:600\$000
.....	.....	.....	.....	.....	.....	.....	.....	.....	.....	.....	171\$430
300\$000	300\$000	.....	.....	600\$000	300\$000	300\$000	.....	.....	100\$000	.....	2:300\$000
.....	.....	.....	.....	.....	.....	.....	.....	.....	.....	.....	3:195\$000
.....	.....	.....	.....	.....	.....	.....	.....	.....	.....	.....	4:000\$000
.....	.....	.....	.....	.....	.....	.....	.....	.....	.....	.....	68\$370
.....	.....	.....	.....	.....	.....	.....	.....	.....	.....	.....	1:120\$000
.....	.....	.....	.....	.....	.....	.....	.....	.....	.....	.....	400\$000
.....	.....	.....	.....	.....	.....	.....	.....	.....	.....	.....	10:000\$000
.....	.....	.....	.....	.....	.....	.....	.....	.....	.....	.....	537\$600
.....	.....	30\$000	.....	.....	.....	.....	.....	.....	.....	6:197\$222	76:324\$960
.....	.....	.....	.....	.....	.....	.....	.....	.....	.....	.....	6:842\$295
.....	.....	.....	.....	.....	.....	.....	.....	.....	.....	.....	6:842\$295
29\$000	304\$800	440\$000	.....	117\$859	168\$680	2\$000	209\$800	740\$000	764\$011	34:065\$963	40:221\$633
167\$720	.....	.....	.....	.....	.....	.....	.....	.....	.....	.....	167\$720
24\$000	.....	.....	.....	.....	.....	.....	.....	.....	.....	.....	24\$000
.....	.....	.....	.....	.....	.....	.....	.....	.....	.....	.....	336\$500
.....	.....	.....	.....	.....	.....	.....	.....	.....	.....	.....	74:010\$102
.....	.....	.....	.....	.....	.....	.....	.....	.....	.....	4:412\$067	2:000\$000
.....	.....	.....	.....	.....	.....	.....	.....	.....	.....	.....	840\$000
.....	.....	.....	.....	.....	.....	.....	.....	.....	.....	.....	3:000\$000
.....	.....	.....	.....	.....	.....	.....	.....	.....	58\$500	.....	58\$500
.....	.....	.....	.....	.....	.....	.....	.....	.....	.....	.....	70\$000
.....	.....	81\$500	.....	.....	.....	.....	.....	.....	.....	.....	81\$500
.....	.....	.....	.....	.....	.....	.....	249\$184	.....	.....	.....	6:287\$442
.....	.....	.....	.....	.....	.....	.....	.....	.....	168\$000	.....	168\$000
.....	.....	.....	.....	.....	.....	.....	.....	.....	.....	.....	6:287\$442
5:872\$060	2:066\$040	1:602\$540	380\$075	1:556\$775	4:038\$560	2:103\$219	8:626\$056	1:734\$598	1:294\$779	57:556\$405	317:765\$929

MINISTERIO DA

**TABELLA**

§ 17. Premios e desconto

	MUNICIPIO DA CÔRTE.	ESPIRITO SANTO.	BAHIA.	PERNAMBUCO	GEARÁ.	PARÁ.
Premio de letras .....	1.253:842\$134					
Juros de quantias depositadas como caução de fiança..	2:200\$631	162\$288	346\$976		35\$750	376\$890
Ditos de empréstimos de particulares.....	43:979\$452					
Ditos de depositos da Caixa Economica.....	454:293\$034					
Ditos idem do Monte de Soccorro .....	21:451\$783					
Ditos reciprocos com a Agencia financeira.....				137\$482		615\$025
Ditos do peculio de escravos.....						
Commissões.....	12:800\$000					
Dita aos Agentes financeiros.....						
	<b>1.788:270\$036</b>	<b>162\$288</b>	<b>346\$976</b>	<b>137\$482</b>	<b>35\$750</b>	<b>991\$015</b>

**TABELLA**

§ 18. Juros do emprestimo

	MUNICIPIO DA CÔRTE.	RIO DE JANEIRO.	ESPIRITO SANTO.	BAHIA.	SERGIPE.	ALAGÔAS.	PERNAMBUCO.	PARAHYBA.	RIO GRANDE DO NORTE.	GEARÁ.
Pagamento.....	125:198\$054	83:029\$471	3:721\$409	35:974\$062	15:178\$161	13:798\$899	10:677\$978	2:389\$524	315\$462	7:160\$956
Dito por conta da Provincia do Rio de Janeiro.....	138\$229									
	<b>125:336\$283</b>	<b>83:029\$471</b>	<b>3:721\$409</b>	<b>35:974\$062</b>	<b>15:178\$161</b>	<b>13:798\$899</b>	<b>10:677\$978</b>	<b>2:389\$524</b>	<b>315\$462</b>	<b>7:160\$956</b>

**TABELLA**

§ 19.

	MUNICIPIO DA CÔRTE.	ESPIRITO SANTO.	BAHIA.	SERGIPE.	ALAGÔAS.	PERNAM- BUCO.	PARAHYBA	RIO GRANDE DO NORTE.	GEARÁ.	PIAUIHY.
No Thesouro Nacional.....	162:584\$097									
Nas Thesourarias.....		291\$900	6:000\$000	2:807\$900	20:800\$000	86\$000	430\$000	4:723\$150		61\$940
Nas Alfandegas.....	705:243\$397		9:686\$000	10:941\$930				390\$540	2:470\$100	
Na da Côrte.....										
Nas Recebedorias.....						20\$000				
Na Typographia Nacio- nal.....	98:465\$780									
Na Casa da Moeda.....	5:107\$340									
Em proprios nacionaes.....		200\$000								
Desapropriação dos pre- dios comprehendidos na área em que têm de ser edificadas o Correio e a Caixa de Amortização.....	14:000\$000									
Construção da ponte da Alfandega de Santos.....	10:000\$000									
Compra de uma casa e terrenos na villa de Corumbá, em Mato Grosso.....	80:000\$000									
Engenheiros ao serviço deste Ministerio.....	9:500\$500									
Dito encarregado de di- rigir as obras da Al- fandega do Ceará.....	1:000\$000									
Pequenos reparos.....										
Diversas.....										
	<b>1.085:901\$214</b>	<b>491\$900</b>	<b>15:686\$000</b>	<b>13:839\$130</b>	<b>20:800\$000</b>	<b>106\$000</b>	<b>430\$000</b>	<b>5:113\$690</b>	<b>2:470\$100</b>	<b>61\$940</b>

FAZENDA.

N. 127.

de letras, juros reciprocos, etc.

S. PAULO.	PARANA'.	SANTA CATHARINA.	S. PEDRO.	MINAS.	GOYAZ.	MATO GROSSO.	LONDRES.	TOTAL.
733:8947	9:692	2:315	3:066:764		163:551	155:833		1.253:842:134
								7:254:647
								43:979:452
								454:293:034
								21:454:785
							25:676:482	23:676:482
31:260		2:536		5:625				791:928
								12:500:000
							30:543:882	30:543:882
765:207	9:692	4:851	3:066:764	5:625	163:551	155:833	56:220:364	1.850:336:344

N. 128.

do cofre dos orphãos.

PIAUHY.	MARANHÃO.	PARÁ.	AMAZONAS	S. PAULO.	PARANÁ.	SANTA CATHARINA.	S. PEDRO.	MINAS.	GOYAZ.	MATO GROSSO.	TOTAL.
4:334:905	8:187:311	44:805:105	423:905	59:318:476	11:016:671	4:722:997	43:220:127	50:380:513	1:580:608	5:090:473	530:534:667
											138:229
4:334:905	8:187:311	44:805:105	423:905	59:318:476	11:016:671	4:722:997	43:220:127	50:380:513	1:580:608	5:090:473	530:672:896

N. 129.

Obras.

MARANHÃO.	PARA'.	AMAZONAS	S. PAULO.	PARANÁ.	SANTA CATHARINA.	S. PEDRO.	MINAS.	GOYAZ.	MATO GROSSO.	LONDRES.	TOTAL.
450:000	3:700:500	370:160	300:000	60:000	70:000		1:175:220		1:987:880		162:584:697
	21:093:960		830:000	25:780	50:098:620	35:989:310					43:403:950
											836:769:637
											156:666:667
											20:000
											98:465:780
											5:107:340
			800:000								1:000:000
											14:000:000
			18:109:638								28:109:638
											80:000:000
											9:500:000
											1:000:000
											342:970
							11:000	342:970			11:000
450:000	24:794:460	370:160	20:039:638	85:780	50:168:620	35:989:310	1:186:220	342:970	1:987:880	156:666:667	1.436:981:679

MINISTERIO DA  
TABELLA  
§ 20. Exerci

	EXERCICIOS.	MUNICIPIO DA CÔRTE.	RIO DE JANEIRO	ESPIRITO SANTO.	BAHIA.	SERGIPE.	ALAGOAS.	PERNAMBUCO.	PARAHYBA.	RIO GRANDE DO NORTE.	CEARÁ.
<b>MINISTERIO DO IMPERIO.</b>											
<b>Camara dos Senadores.</b>											
Subsidio .....	1872—1873.		2:250,000								
<b>Camara dos Deputados.</b>											
Subsidio .....	1872—1873.		6:000,000								
Despezas miudas.....	1871—1873.		61,000								
<b>Secretaria de Estado.</b>											
Luz .....	1872—1873.		12,169								
<b>Presidencias de Provincia.</b>											
Secretario .....	1870—1873.								38,865		
Ajuda do custo ao Presidente da Provincia de Minas.....	1872—1873.		630,500								
Acquisição e conservação de mo- bilia e objectos de decoração .....	1873—1874.						210,580				
Reparos .....	1872—1873.										
<b>Culto Publico.</b>											
Parochos .....	1868—1874.		4:701,641		600,000	16,566	418,815	35,000	441,262	247,088	124,517
<b>Seminarios Episcopaes.</b>											
Lente de theologia.....	1872—1873.										
<b>Faculdades de Direito.</b>											
Director .....	1872—1873.							77,776			
Lentes .....	1872—1873.							579,486			
Professor de preparatorios.....	1872—1873.							206,008			
Continuo .....	1872—1873.							11,663			
<b>Faculdade de Medicina.</b>											
Lentes .....	1871—1873.				2:255,501						
<b>Instrucção primaria.</b>											
Professores de primeiras letras .....	1872—1873.		119,445								
<b>Instituto dos meninos cegos.</b>											
Viveres .....	1872—1873.		444,640								
<b>Instituto dos surdos-mudos.</b>											
Viveres .....	1873—1874.		347,870								
<b>Hygiene Publica.</b>											
Inspector de saude .....	1873—1874.										
<b>Inspecção de saude dos Portos.</b>											
Praticos do escaler .....	1872—1873.				86,520						
Fornecimento.....	1871—1873.				400,000						
<b>Soccorros publicos o melhoramento do estado sanitario.</b>											
Gratificação a medicos e enfer- meiros .....	1871—1874.					1:072,000					
Tratamento de indigentes .....	1872—1873.							60,000			400,000
Medicamentos e dietas.....	1872—1874.					3:235,170	22,520				







— Exercícios findos.

PIAUI.	MARANHÃO.	PARÁ.	AMAZONAS.	S. PAULO.	PARANÁ.	SANTA CATHARINA.	S. PEDRO.	MINAS.	GOYAZ.	MATO GROSSO.	LONDRES.	TOTAL.
		6:274,200										6:274,200
												490,500
												43,261
												105,500
												4,984
	400,500									1:300,500		2:950,500
												75,268
	45,000											45,000
434,403 82,216 37,011	291,723 1:354,503 107,587	537,843	161,827 83,461	1:084,503 183,570	300,500		3:406,239	1:710,866 2:923,161 381,590	300,500 1:573,859	6:193,316 1:794,582		14:701,5075 28:297,516 3:027,500
	166,566					33,548	431,284	42,500				415,423
						186,510						2:037,000
96,506												59,320
												46,510
												282,776
												1:911,548
							30,500					395,540
												361,480
								558,720				558,720
												123,560
												72,400
		9,500										1:626,485
												924,333
	74,506											74,506
												58,777
											47,814	47,814

	EXERCÍCIOS.	MUNICÍPIO DA CÓRTE.	RIO DE JANEIRO.	ESPIRITO SANTO.	BAHIA.	SERGIPE.	ALAGÓAS.	PERNAMBUCO.	PARAÍBYBA.	RIO GRANDE DO NORTE.	CEARA.
<b>Comissão de limites</b>											
Diversos objectos para a comissão de limites entre o Imperio e a Republica do Paraguay.....	1872—1873.	557,800									
<b>MINISTERIO DA MARINHA.</b>											
<b>Contadoria.</b>											
Escripturario.....	1872—1873.										
<b>Corpo da Armada e classes annexas.</b>											
Capitão Tenente.....	1871—1872.	162,840									
Primeiros Tenentes.....	1871—1872.	425,573									
Segundos ditos.....	1866—1874.	5,836,880									
<b>Batalhão naval.</b>											
Soldados.....	1870—1873.	564,537									
<b>Corpo de Imperiaes Marinheiros.</b>											
Cabos.....	1865—1874.	299,842									
Marinheiros.....	1871—1873.	309,563									
Diversos objectos.....	1871—1873.										
<b>Companhia de aprendizes marinheiros.</b>											
Cirurgiões.....	1872—1873.			70,840							
Capellão.....	1872—1873.										
Guardiães.....	1872—1874.										
Cozinheiro.....	1871—1872.							84,285			
Publicação de editaes.....	1873—1874.										2,840
Medicamentos.....	1873—1874.							390,819			
Fornecimento.....	1872—1873.										
<b>Arsenacs.</b>											
Carapinas.....	1872—1873.	84,500									
Carcereiros e bandeireros.....	1871—1872.	22,500									
Ferreiros.....	1871—1874.	33,000									
Empregados.....	1867—1870.				713,512						
Material e construção naval.....	1872—1874.	69,235						155,805			
<b>Capitanias de portos.</b>											
Capitania do porto.....	1872—1873.			64,546							
Secretario.....	1872—1873.									32,221	
Praticos.....	1873—1874.					128,333					
Fornecimento.....	1872—1874.				40,000				16,000		
Diversas despezas.....	1872—1873.										
<b>Força naval.</b>											
Soldo e maiorias a Officiaes e gratificações a diversos.....	1872—1874.	1,401,217						183,868			
Vencimentos de praças de prêt.....	1863—1873.	6,688,475									
Munições de bocca.....	1872—1873.	12,840									
Ditas navaes.....	1873—1874.	20,800									
<b>Hospitaes.</b>											
Viveres.....	1872—1873.	246,160									
Medicamentos.....	1872—1873.							97,260			
Lavagem de roupa.....	1872—1873.							60,700			
<b>Pharões.</b>											
Diversas despezas.....	1872—1873.										
<b>Escola de Marinha.</b>											
Livros.....	1873—1874.	847,600									
<b>Reformados.</b>											
Imperiaes Marinheiros.....	1868—1873.	309,817				494,860					



	EXERCÍCIOS.	MUNICÍPIO DA CÓRTE.	RIO DE JANEIRO.	ESPIRITO SANTO.	BAHIA.	SERGIPE.	ALAGÓAS.	PERNAMBUCO	PARAÍBYBA.	RIO GRANDE DO NORTE.	CEARA.
<b>Obras.</b>											
Nos diques.....	1871-1872.										
Nos pharões.....	1872-1873.										
<b>Despezas extraordinarias e eventuaes.</b>											
Gratificações a Officiaes da Armada e outros.....	1872-1873.	75,581									
Etapa a desertores, transportes e captura dos mesmos.....	1872-1873.										
Expediente.....	1868-1870.	66,000									
Transporte de Officiaes e praças.	1869-1874.	468,000						125,400			
Indemnização à Companhia—Ponta d'Arêa pela concessão de suas officinas.....	1866-1868.	120,000,000									
Engajamento, alistamento, e recrutamento.....	1872-1874.								100,000		
Aluguel de casas.....	1871-1872.										
Editaes.....	1872-1874.										
Rações.....	1872-1873.										
Passagens.....	1873-1874.										
<b>MINISTERIO DA GUERRA.</b>											
<b>Instrucção militar.</b>											
Lontes.....	1872-1873.	629,693									
Fornecimento.....	1872-1873.										
<b>Arsenaes de guerra e armazens de artigos bellicos.</b>											
Escrivão.....	1868-1871.				079,030						
Pedagogo.....	1872-1873.										
Encarregado do armazem.....	1872-1873.										
Mestres, contra-mestres, operarios, etc.....	1872-1874.	482,900									
Guardas da companhia dos moneros.....	1872-1873.							252,901			
Fornecimento.....	1872-1873.										
Fornecimento.....	1870-1873.										
Transportes.....	1868-1869.				26,000						
Fardamento.....	1861-1874.	457,690			3,555,920			1,915,218	514,995	158,350	18,200
Fretes de armamento.....	1871-1873.										
Luz e diversas despezas.....	1871-1873.							29,700			
<b>Corpo de saude e hospitaes.</b>											
Alumnos de cirurgia e medicina contratados.....	1867-1868.	193,332									
Enfermeiros.....	1869-1870.										
Serventes.....	1872-1873.							953,385			
Medicamentos, dietas e sanguesugas.....	1868-1874.	2,463,545		69,120		2,740,503	313,334	12,800	291,440		56,720
Tratamento de praças.....	1872-1873.										1,652,403
Luz.....	1872-1873.							510,300			
Diversos objectos.....	1872-1873.							56,560			
Deficit de enfermarias.....	1872-1873.										
<b>Exercito.</b>											
Tenentes-Coroneis.....	1872-1873.										
Majores.....	1866-1874.	1,920,000									
Capitaes.....	1863-1874.							90,000			
Tenentes.....	1866-1873.							75,709			
Alferes e 2.ºs Tenentes.....	1866-1874.	653,660						460,818		120,000	
Praças de pret.....	1864-1874.	44,973,200						6,293,884	539,090	419,385	4,429,136
Soldos.....	1866-1874.				3,688,593						
Dito de Engenheiros.....	1872-1873.										
Etapa.....	1870-1871.				145,225						
Gratificações de voluntarios.....	1866-1873.				2,175,640						
Diaria a recrutas.....	1872-1873.							48,960			
Luzes.....	1870-1874.						38,500	675,000	18,240		
<b>Commissões militares.</b>											
Adicional e etapa a officiaes reformados e honorarios empregados nos commandos de fortaleza o servindo de vogaes em conselhos de guerra.....	1869-1873.			603,142							

*Exercícios findos.*

PIAUHY.	MARANHÃO.	PARA'.	AMAZONAS.	S. PAULO.	PARANA'.	SANTA CATHARINA.	S. PEDRO.	MINAS.	GOYAZ.	MATO GROSSO.	LONDRES.	TOTAL.
	174,000											174,000
	281,836											281,836
												75,381
							70,000					70,000
	12,000											66,000
												605,100
												120,000,000
88,000			440,000									488,000
		332,500										440,000
		43,320										332,500
		172,336										43,320
												172,336
	337,000											620,693
												337,000
		408,387										970,030
				315,060								108,387
												315,060
									8,546,808			9,020,808
												252,001
	4,988,220	6,831,665					16,721,848			2,700,000		2,700,000
										6,841,690		33,385,732
36,165							1,053,823					26,000
370,030							144,500		16,967,969			24,378,230
								28,423				514,650
												57,823
												493,332
						12,000						12,000
												953,385
599,338	80,200	3,346,877					760,566	606,000				11,360,363
												1,652,405
												510,300
		522,504										56,560
												522,504
							102,790					102,790
							90,000					2,010,000
							84,000					285,080
		30,380	72,000				244,709			3,838,000		4,363,601
		21,850	194,333		22,000		693,848			464,825		3,340,737
		22,806	96,000	375,000			6,380,199	16,800	440,000	333,675		65,635,645
165,500		2,002,605								98,5070		3,688,593
												506,450
	49,8750											145,325
												2,674,390
		72,5000										48,960
									12,320			816,060
												603,142







	EXERCÍCIOS.	MUNICÍPIO DA CÓRTE.	RIO DE JANEIRO.	ESPIRITO SANTO.	BAHIA.	SERGIPE.	ALAGÓAS.	PERNAMBUCO.	PARANHIBA.	RIO GRANDE DO NORTE.	CEARA'
<b>MINISTERIO DA AGRICULTURA.</b>											
<b>Correio.</b>											
Chefe de Secção.....	1873—1874.	51,5000									
<b>Thesouro Nacional.</b>											
Despezas miudas.....	1872—1873.	25,5000									
<b>Thesourarias.</b>											
Segundo Escripturario da do Ma- ranhão.....	1873—1874.	50,5000						211,5666			
Porteiro.....	1872—1873.				184,5662						
Vencimentos de empregados.....	1872—1873.					1,038,5000			246,5086		
Expediente.....	1871—1874.										
Dito da de Sergipe.....	1872—1873.	1,003,5080									
Dito da do Goyaz.....	1872—1873.	20,5000									
Passagens a empregados.....	1872—1873.										
Pintura, reparos e decoração.....	1873—1874.							907,5580			
Editaes.....	1873—1874.										
<b>Juizo dos Feitos da Fazenda.</b>											
Procurador.....	1871—1874.										
Juiz substituto.....	1874—1874.							898,5315			
Solicitador.....	1872—1874.										
Porcentagem aos empregados.....	1873—1874.							12,5134			
<b>Estações de Arrecadação.</b>											
<b>Alfandegas.</b>											
Inspector.....	1872—1873.										
Ajudante.....	1872—1873.										
Primeiro Escripturario.....	1872—1874.								5,5036		
Segundo dito.....	1873—1874.						6,5085				
Terceiro dito.....	1872—1873.										
Officiaes de descarga.....	1872—1873.										
Primeiros Conferentes.....	1872—1873.										
Segundos ditos.....	1872—1873.										
Thesoureiro.....	1871—1874.										
Guarda-mór.....	1871—1872.										
Administrador das Capatazias.....	1871—1873.										
Dito da de Santa Catharina.....	1873—1874.	23,202									
Empregados da Alfandega.....	1872—1873.				12,5300						
Despezas com o serviço das Capa- tazias.....	1873—1874.	10,5000									
Pessoal das barcas e escaleres.....	1873—1874.	165,5966									
Sorventes.....	1873—1874.										
Porcentagens.....	1873—1874.					144,5605					
Gratificações de lançamento.....	1871—1872.										
Passagens a empregados.....	1872—1873.										
Expediente.....	1871—1872.					235,5000				20,5500	
Livros e editaes.....	1873—1874.										
Generos.....	1873—1874.										
Compra de barcos, etc.....	1873—1874.										
Dita de moveis e utensis.....	1872—1873.										15,5000
Aluguel de caza.....	1873—1874.										
<b>Recebedorias.</b>											
Terceiros Escripturarios.....	1873—1874.	19,5038									
Lancador.....	1872—1873.	56,5944									
Porcentagem aos cobradores.....	1872—1873.							20,5132			
<b>Mesas de Rendas e Collectorias.</b>											
<b>Collectorias.</b>											
Collectores.....	1864—1874.	501,5393									
Escrivão.....	1864—1874.	506,5168									
<b>Mesas de Rendas.</b>											
Administrador.....	1871—1876.	313,5806					170,5142				
Escrivão.....	1873—1884.	220,5264									
Commissão pela cobrança das ren- das.....	1873—1874.		311,5470						36,5000		

— Exercícios findos.

FIACHY.	MARANHÃO.	PARA'.	AMAZONAS.	S. PAULO.	PARANA'.	SANTA CATHARINA.	S. PEDRO.	MINAS.	GOYAZ.	MATO GROSSO.	LONDRES.	TOTAL.
												54,000
												25,000
												50,000
												211,566
												134,662
												1:284,506
												1:003,080
												206,000
94,000												94,000
		1:009,400										907,580
												1:009,400
												395,672
	33,862			400,883			234,780					972,517
	9,5103			120,663			171,775					301,601
		600,216										621,630
												17,333
							17,333					9,884
							9,884					9,816
							4,5180					9,526
							2,5044					3,826
							3,8266					1,617
							1,617					7,5203
							7,5203					4,529
							4,529					1:233,044
							1:233,044					87,500
	87,500											216,508
							7,5324					256,122
												21,502
												12,500
												10,000
												165,966
		136,000										136,000
		200,5000										144,605
48,500												200,000
												48,500
												284,500
												383,943
												2:987,037
												4:514,923
												15,000
						3:200,000						3:200,000
												19,038
												50,944
												29,132
												501,593
												506,168
												514,008
												229,264
												4:682,946
		1:881,632						2:445,704				





	EXERCÍCIOS.	MUNICÍPIO DA CÓRTE.	RIO DE JANEIRO.	ESPIRITO SANTO.	BAHIA.	SERGIPE.	ALAGOÁS.	PERNAMBUCO	PARAHYBA.	RIO GRANDE DO NORTE.	CEARÁ.
<b>Telegraphos.</b>											
Engenheiro.....	1872—1873.	171,5000									
Secretario.....	1873—1874.	139,3354									
Aluguel de casas.....	1873—1874.	660,5000									
<b>Terras publicas e colonisação.</b>											
Amanuense.....	1872—1873.										
Director da colonia de Assunguy. Gratificação por serviços extraordinarios.....	1872—1873.			478,5441				502,8045			
Medição e demarcação de terras.....	1872—1873.										
Despeza com a colonia de Cananéa.....	1871—1874.	3:326,5040									
Dita com a de Blumenau.....	1873—1874.	455,5000									
Dita com a de Porto Real.....	1873—1874.	3:475,4482									
Desapropriação de terras na colonia Angelina na Provincia de Santa Catharina.....	1866—1867.	22:200,5000									
Compra de medicamentos.....	1872—1873.			90,5880							
Freto de colonos.....	1871—1873.	7:360,5000									
<b>Subvenção ás companhias de navegação a vapor.</b>											
A' Brazileira.....	1872—1873.	20:000,5000									
A' do rio Parahyba.....	1865—1866.	6:000,5000									
<b>Catechese e civilisação de indios.</b>											
Passagens a missionarios.....	1865—1874.										
Feria, sustent., vestuario e brindes a indios.....	1870—1873.										
Despeza feita pelo director dos indios da Provincia das Alagoás.....	1860—1870.	2:468,5450									
<b>Correio geral.</b>											
Agentes.....	1868—1874.					195,5750	507,5478				203,5030
Condução de malas.....	1872—1873.										
Saldo a favor do correio francez pela correspondencia trocada com o do Brazil.....	1872—1874.										
Idem do correio italiano, idem idem.....	1872—1873.										
Idem do correio allemão, idem idem.....	1873—1874.										
Despezas miudas.....	1872—1873.										
<i>Decreto n.º 3801 de 14 de Fevereiro de 1867.</i>											
<b>Exposição nacional.</b>											
Pagamento de diversos objectos remetidos para a exposição em Paris.....	1866—1867.										
		389:923,5799	1:055,5931	1:811,5656	31:880,5526	12:618,5783	24:200,5292	37:348,5117	6:695,5697	2:514,5789	14:287,5827

**Recapi**

	MUNICÍPIO DA CÓRTE.	RIO DE JANEIRO.	ESPIRITO SANTO.	BAHIA.	SERGIPE.	ALAGOÁS.	PERNAMBUCO	PARAHYBA.	RIO GRANDE DO NORTE.	CEARÁ.
Imperio.....	15:576,5749			3:042,5111	4:323,5836	1:552,5435	983,5286	480,5127	247,5988	521,5107
Justiça.....	9:353,5295	34,5461	350,5640	1:838,5407	338,5712	3:484,5703	9:754,5397	1:835,5374	1:353,5305	2:104,5729
Estrangeiros.....	573,5577									
Marinha.....	138:432,5141		134,5916	783,5112	619,5693		622,5393	590,5476	32,5221	234,00
Guerra.....	71:626,5380	255,5200	672,5262	40:570,5408	3:534,5723	4:349,5808	15:556,5286	1:260,5065	831,5775	7:590,5121
Fazenda.....	33:222,5076	766,5270	84,5517	15:386,5488	3:606,5069	14:306,5168	9:928,5640	1:829,5655	29,5500	3:839,5390
Agricultura, Commercio e Obras Publicas.....	121:439,5381		569,5321	300,5000	195,5750	507,5478	502,5045			217,5030
	389:923,5799	1:055,5931	1:811,5656	31:880,5526	12:618,5783	24:200,5292	37:348,5117	6:695,5697	2:514,5789	14:287,5827

*Exercícios findos.*

PIAUHY.	MARANHÃO.	PARA'.	AMAZONAS.	S. PAULO.	PARANA'.	SANTA CATHARINA.	S. PEDRO.	MINAS.	GOYAZ.	MATO GROSSO.	LONDRES.	TOTAL.
												170,000
												139,5334
												660,000
							308,5988					308,5988
					3.449,5371							3.449,5371
					379,5400							887,844
												502,943
												3.326,6010
												456,000
												3.473,5482
												22.200,000
												90,880
												7.560,000
												20.000,000
												6.000,000
												636,810
		636,810										636,810
	57,5120				541,0335							599,035
												2.168,130
120,5000	600,000		120,000	140,5445		57,5025		396,036		82,666		2.423,030
									15,5000			13,5000
											16.004,5481	16.994,5481
											6.360,704	6.360,704
											323,148	323,148
		110,5340										110,5340
							301,5000					301,5000
6.861,5133	14.992,5294	76.280,5438	2.714,5281	4.462,5275	8.692,5658	5.494,5644	51.073,5818	22.795,5877	21.644,5689	34.494,5065	23.726,5147	795.569,5713

tulação.

PIAUHY.	MARANHÃO.	PARA'.	AMAZONAS.	S. PAULO.	PARANA'.	SANTA CATHARINA.	S. PEDRO.	MINAS.	GOYAZ.	MATO GROSSO.	LONDRES.	TOTAL.
50,0000	350,0063	7.544,5924		877,5400	352,5194	528,5232	639,5784	4.205,5904		1.480,0000		42.731,5930
650,5298	2.010,5115	543,5845	245,5288	1.268,5778	300,5000	219,5638	3.867,5523	5.619,5487	1.873,5859	7.987,5808		55.024,5792
											47,5814	621,5391
88,0000	945,5016	12.106,5162	440,5000		598,5000		79,5000					135.143,5730
4.532,5883	7.528,5049	23.903,5665	1.788,5033	1.746,5263	1.841,5450	12,5000	37.248,5805	3.670,5993	19.694,5879	22.886,5543		241.510,5791
1.449,5032	3.801,5031	31.434,5692	120,5960	420,5299	1.230,5308	4.677,5026	8.625,5718	8.226,5662		2.385,5958		145.072,5279
120,5000	637,5120	747,5150	120,5000	140,5445	4.370,5706	57,5625	612,5988	1.060,5931	75,5931	82,5666	23.678,5333	135.464,5800
6.861,5133	14.992,5294	76.280,5438	2.714,5281	4.462,5275	8.692,5658	5.494,5644	51.073,5818	22.795,5877	21.644,5689	34.494,5065	23.726,5147	795.569,5713

MINISTERIO

TABELLA

§ 21. Adiantamento da garantia de 2 % provinciaes ás

A' da Bahia.....  
 A' de Pernambuco.....

TABELLA

§ 22. Reposições

	MUNICIPIO DA CÔRTE.	RIO DE JANEIRO.	ESPIRITO SANTO.	BAHIA.	ALAGÓAS.	PERNAMBUCO.	PARAÍBYBA.	RIO GRANDE DO NORTE.	CEARA'.	PIAUIY.	MARANHÃO.
De direitos....	6:471\$730	8:811\$038	126\$000	2:786\$170	563\$053	2:029\$079	.....	540\$396	06\$376	326\$000	165\$040
Diversas.....	18:360\$477	49\$582	.....	.....	32\$320	2:686\$415	17\$142	.....	1:050\$256	.....	.....
	24:832\$207	8:860\$620	126\$000	2:786\$170	595\$373	4:715\$494	17\$142	540\$396	1:125\$632	326\$000	165\$040



DA FAZENDA.

N. 131.

Estradas de ferro da Bahia, Pernambuco e S. Paulo.

	LONDRES.
.....	320:000\$000
.....	148:179\$296
	468:179\$296

N. 132.

e restituições.

PARÁ.	AMAZONAS.	S. PAULO.	PARANÁ.	SANTA CATHARINA.	S. PEDRO.	MINAS.	GOYAZ.	MATO GROSSO.	LONDRES.	TOTAL.
93\$310	433\$520	5:060\$216	1:705\$280	238\$842	257\$400	477\$700	179\$000	20\$780	22\$000	30:342\$930
2:802\$665	.....	.....	.....	.....	502\$485	2:479\$429	660\$115	.....	.....	28:649\$886
2:895\$975	433\$520	5:060\$216	1:705\$280	238\$842	750\$885	2:957\$129	839\$115	20\$780	22\$000	58:992\$816

MINISTÉRIO DA FAZENDÁ.

TABELLA N. 133.

Despezas pagas e não escripturadas em exercíciõs anteriores.

	EXERCÍCIOS.	MUNICÍPIO DA CÔRTE.	BAHIA.	ALAGÔAS.	PER-NAMBUCO.	MARANHÃO.	PARA'.	MINAS.	GOYAZ.	TOTAL.
<b>Pensionistas e aposentados.</b>										
Pensões .....	1872-1874		693\$800			506\$100				1:199\$900
<b>Estações de arrecadação.</b>										
Commissão pela cobrança das rendas .....	1871-1874					3:419\$441	62\$460	382\$113	474\$937	4:338\$951
Arrendamento do trapiche da Saude .....	1873-1874	2:099\$988								2:099\$988
<b>Juros do cofre de Orphãos.</b>										
Pagamento .....	1867-1874		13:093\$890	964\$615	2:464\$162	145\$670				16:668\$316
		2:099\$988	13:787\$699	964\$615	2:464\$162	4:071\$211	62\$460	382\$113	474\$937	24:307\$183

TABELLA N. 134.

Despeza não classificada.

	MUNICÍPIO DA CÔRTE.	SERGIPE.	ALAGÔAS.	PIAUIHY.	PARA'.	AMAZONAS.	PARANA'.	MATO GROSSO.	TOTAL.
Diferença entre o jogo de movimento de fundos .....	458\$522	181\$004	139\$000	35\$000	2\$000	30\$000	202\$663	1\$200	839\$389

MINISTERIO DA FAZENDA.

TABELLA N. 135.

Lei de 15 de Novembro de 1827, art. 13.

	MUNICIPIO DA CÔRTE.
Pagamento de divida inscripta.....	4:600\$000

TABELLA N. 136.

Decreto n.º 1745 de 13 de Outubro de 1869, art. 17.

	MUNICIPIO DA CÔRTE.
Pagamento á Jeronymo José Tavares importancia de custas a que foi condemnada a Fazenda Nacional...	3:670\$000

TABELLA N. 137.

Leis n.º 1837 de 27 de Setembro de 1870, e n.º 2348 de 25 de Agosto de 1873,  
art. 7.º § 4.º

	LONDRES.
Cunhagem da moeda de nickel.....	190:451\$815

TABELLA N. 138.

Lei n.º 2348 de 25 de Agosto de 1873, art. 11 § 5.º n.º 2.

	S. PEDRO.
Premio não excedente de 50\$000 por tonelada aos navios que se construirem no Imperio.....	8:385\$600

TABELLA N. 139.

Decreto n.º 5469 de 19 de Novembro de 1873.

	MUNICIPIO DA CÔRTE.
Cunhagem da moeda de bronze.....	17:053\$525

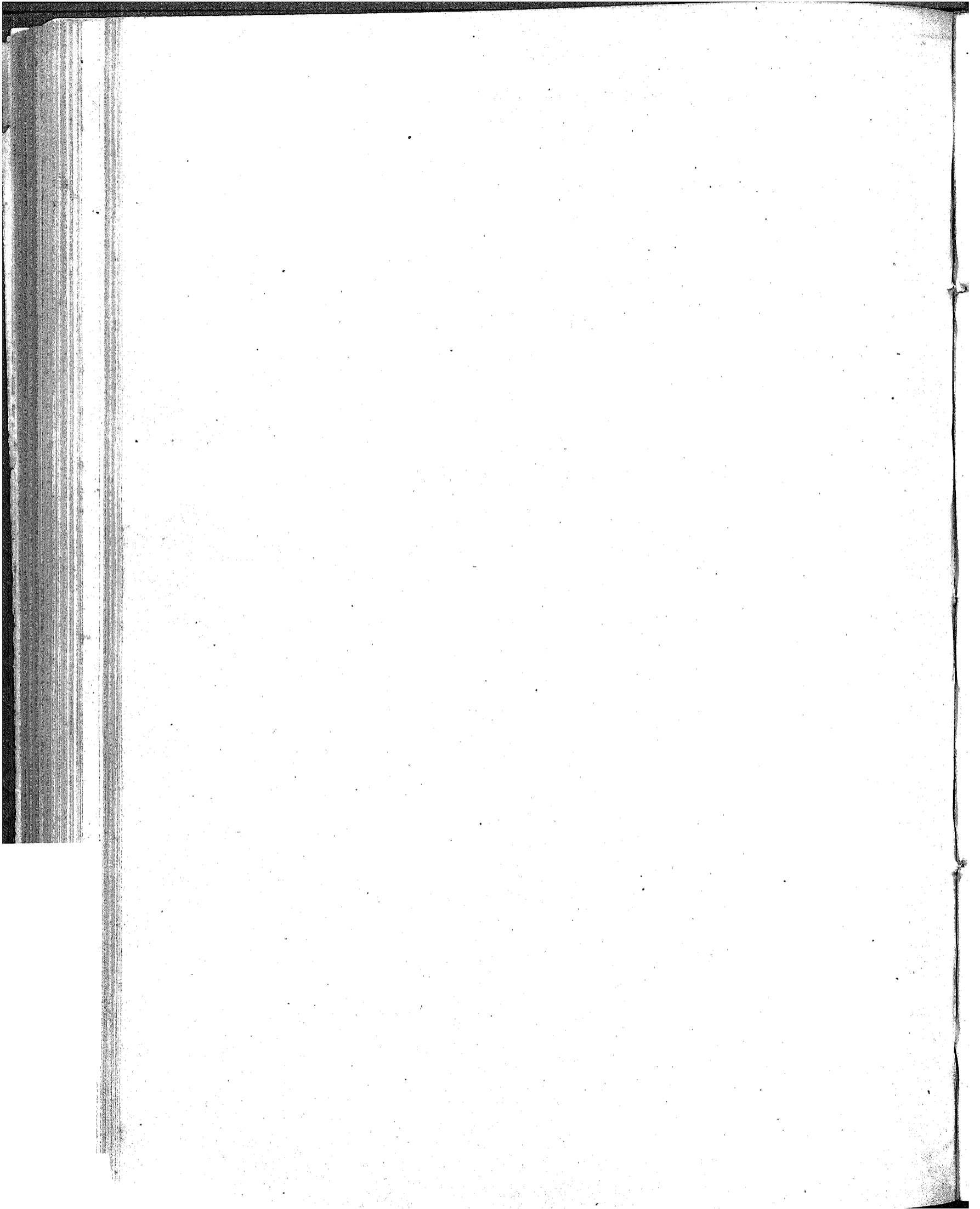

MINISTERIO DA AGRICULTURA

MINISTERIO DA AGRICULTURA, COMMERCIO E OBRAS PUBLICAS.

TABELLA N. 140.

§ 1. Secretaria de Estado.

	MUNICIPIO DA CÔRTE.	MARANHÃO.	TOTAL.
<i>Pessoal.</i>			
Ministro e Secretario de Estado.....	12:000\$000	.....	12:000\$000
Directores Geraes.....	32:667\$998	.....	32:667\$998
Chefes de Secção.....	53:722\$480	.....	53:722\$480
Primeiros Officiaes.....	22:931\$567	.....	22:931\$567
Segundos ditos.....	28:172\$338	120\$000	28:292\$338
Amanuenses.....	17:490\$967	.....	17:490\$967
Praticantes.....	4:330\$599	.....	4:330\$599
Porteiro.....	2:366\$666	.....	2:366\$666
Ajudante.....	1:800\$000	.....	1:800\$000
Continuos.....	5:367\$192	.....	5:367\$192
Correios.....	5:596\$474	.....	5:596\$474
Gratificação aos officiaes do gabinete do Ministro .....	4:800\$000	.....	4:800\$000
<i>Addidos.</i>			
Directores.....	8:536\$274	.....	8:536\$274
Sem designação de categoria.....	590\$026	.....	590\$026
<i>Expediente.</i>			
Papel, ponnas, etc .....	19:039\$220	.....	19:039\$220
Impressões e encadernações .....	29:147\$580	.....	29:147\$580
<i>Diversas despesas.</i>			
Gratificação a traductores.....	1:200\$000	.....	1:200\$000
Dita por trabalhos extraordinarios.....	748\$000	.....	748\$000
Dita a ordenanças.....	580\$000	.....	580\$000
Dita a um Continuo.....	280\$000	.....	280\$000
Cavalgadura aos Correios.....	780\$000	.....	780\$000
Diaria a serventes.....	1:892\$000	.....	1:892\$000
Dita a Correios.....	1:280\$000	.....	1:280\$000
Impressão de leis, relatorios, etc.....	44:442\$500	.....	44:442\$500
Compra de livros, mappas, etc.....	2:479\$200	.....	2:479\$200
Dita de moveis e utensilios.....	310\$004	.....	310\$004
Acquisições de quadros, molduras, etc.....	4:100\$000	.....	4:100\$000
Assignatura de jornaes.....	243\$000	.....	243\$000
Taxa á Companhia de esgoto.....	90\$000	.....	90\$000
Publicações.....	15\$200	.....	15\$200
Pintura, etc.....	1:743\$210	.....	1:743\$210
Luz, asseio, carretos e outras despesas miudas.....	4:280\$225	.....	4:280\$225
	313:022\$740	120\$000	313:142\$740

Natureza dos vencimentos.

	MUNICIPIO DA CÔRTE	MARANHÃO.	TOTAL.
Ordenados.....	145:489\$321	120\$000	145:609\$321
Gratificações.....	54:883\$280	.....	54:883\$280
	200:372\$601	120\$000	200:492\$601

MINISTERIO DA AGRICULTURA, COMMERCIO E OBRAS PUBLICAS.

TABELLA N. 141.

§ 2. Sociedade Auxiliadora da Industria Nacional.

	MUNICIPIO DA CÔRTE.
Assignatura de exemplares do periodico da mesma Sociedade.....	6:000\$000

TABELLA N. 142.

§ 3. Acquisição de plantas.

	MUNICIPIO DA CÔRTE.	BAHIA.	PARÁ	PARANÁ.	MATO GROSSO.	LONDRES.	TOTAL.
Ao encarregado de uma comissão em proveito da agricultura.....	4:800\$000						4:800\$000
Aos incumbidos de explorações bo- tanicas.....			4:800\$000				4:800\$000
Entregue ao Direc- tor do Imperial Instituto Bahiano de Agricultura...		20:000\$000					20:000\$000
Idem ao do Insti- tuto Fluminense de Agricultura...	25:200\$000						25:200\$000
Acquisição e re- messa de plantas e sementes.....	526\$650			500\$000	504\$053	2:746\$036	4:276\$739
Impressões.....	1:414\$200			250\$000			1:664\$200
Frete e passagens.	931\$940						931\$940
Diferença de cam- bio na despeza feita em Londres.	15\$539						15\$539
	32:908\$329	20:000\$000	4:800\$000	750\$000	504\$053	2:746\$036	61:708\$418

TABELLA N. 143.

§ 4. Auxilio ao Dr. Martius.

	MUNICIPIO DA CORTE.	LONDRES.	TOTAL.
Prestação.....	44\$913	7:936\$554	7:936\$554
Diferença de cambio na remessa de fundos para Londres.....	44\$913	7:936\$554	7:981\$467

MINISTERIO DA AGRICULTURA, COMMERCIO E OBRAS PUBLICAS.

TABELLA N. 144.

§ 5. Eventuaes.

	MUNICIPIO DA CÓRTE.	PERNAMBUCO.	S. PEDRO.	LONDRES.	TOTAL.
Gratificações por substituições.....	2:031\$625	901\$789			2:933\$414
Dita ao encarregado dos trabalhos de es- cripta do Conselho de Estado.....	2:400\$000				2:400\$000
Dita aos empregados da commissão de pesos e medidas.....	10:121\$426				10:121\$426
Dita ao Porteiro do Gabinete-Imperial.....	68\$576				68\$576
Dita a diversos empregados por trabalhos extraordinarios.....	8:867\$736				8:867\$736
Dita a collaboradores.....	1:113\$166				1:113\$166
Dita por serviços prestados á mineração....			3:000\$000		3:000\$000
Dita a um traductor.....	500\$000				500\$000
Passagens, transportes, etc.....	7:534\$890				7:534\$890
Impressões, encadernações, etc.....	2:767\$800				2:767\$800
Custo de tres exemplares da obra de Revy, intitulada «Hydralics of the great rivers: the Paraná, the Uruguay and the Plate estuary.....				56\$000	56\$000
Fasciculos dos quadros historicos da guerra contra o Paraguay.....	500\$000				500\$000
Commissão aos agentes pelas despezas deste Ministerio.....				6:842\$486	6:842\$486
Dita pela cobrança das quotas de seguro rela- tivas ás avarias soffridas pelos navios <i>Sil- verlands e Bernardus Gadolevus</i> , nos quaes se remettera material telegraphico para o Brazil.....				24\$539	24\$539
Diferença de cambio nas remessas para Lon- dres.....	40\$553				40\$553
Telegrammas.....	3:279\$907	191\$700			3:471\$607
Diversas despezas feitas pelo Porteiro da Se- cretaria de Estado.....	500\$000				500\$000
	39:728\$679	1:093\$489	3:000\$000	6:923\$025	50:742\$193



MINISTERIO DA AGRICULTURA, COMMERCIO E OBRAS PUBLICAS.

TABELLA N. 145.

§ 6. Jardim Botânico da Lagôa de Rodrigo de Freitas.

	MUNICIPIO DA CÔRTE.
Prestação ao Thesoureiro do Imperial Instituto Fluminense de Agricultura.....	24:000\$000

TABELLA N. 146.

§ 7. Jardim Botânico do Passeio Público.

	MUNICIPIO DA CÔRTE.
Prestação para o custeio.....	9:999\$996

MINISTERIO DA AGRICULTURA, COMMERCIO E OBRAS PUBLICAS.

TABELLA N. 147.

§ 8. Corpo de Bombeiros.

	MUNICIPIO DA CÓRTE.	LONDRES.	TOTAL.
<i>Pessoal.</i>			
Director.....	5:371\$152	.....	5:371\$152
Ajudante.....	2:217\$986	.....	2:217\$986
Medico.....	2:603\$333	.....	2:603\$333
Commandante de secção.....	1:248\$585	.....	1:248\$585
Chefe ajudante.....	1:418\$500	.....	1:418\$500
Dito de secção.....	1:530\$219	.....	1:530\$219
Ditos de turma.....	9:263\$774	.....	9:263\$774
Ditos de bomba.....	8:207\$298	.....	8:207\$298
Instructores.....	2:931\$542	.....	2:931\$542
Bombeiros.....	59:152\$829	.....	59:152\$829
<i>Expediente.</i>			
Papel, pennas, etc.....	867\$240	.....	867\$240
<i>Diversas despesas.</i>			
Cocheiros e carroceiros.....	8:456\$186	.....	8:456\$186
Traducção do regulamento e mais documentos sobre o serviço de incendio.....	500\$000	.....	500\$000
Impressão do regulamento do corpo.....	800\$000	.....	800\$000
Fardamento.....	26:906\$100	.....	26:906\$100
Despezas extraordinarios de incendios e outras.....	20:000\$695	.....	20:000\$695
Reparo e substituição do material.....	6:320\$000	.....	6:320\$000
Diferença de cambio.....	78\$652	.....	78\$652
Compra de carroças com pipas de madeira, arreios, etc.....	10:648\$000	.....	10:648\$000
Custo, frete e seguro de mangueiras e mangotes.....	.....	13:460\$592	13:460\$592
Dita e sustento de animaes, ferragens, etc.....	14:263\$840	.....	14:263\$840
Taxa á companhia de esgôto.....	120\$000	.....	120\$000
Aluguel de casa.....	1:183\$570	.....	1:183\$570
Luz e despesas miudas.....	5:846\$728	.....	5:846\$728
	189:936\$229	13:460\$592	203:396\$821

Natureza dos vencimentos.

Gratificações.....	MUNICIPIO DA CÓRTE.
	93:945\$218

MINISTERIO DA AGRICULTURA, COMMERCIO E OBRAS PUBLICAS.

TABELLA N. 148.

§ 9. Illuminação publica.

	MUNICIPIO DA CÓRTE.
A AZEITE.	
Administrador .....	2:400\$000
Guardas, servindo um de fiel.....	5:915\$642
Serventes e acendedores.....	10:175\$240
Aluguel de casa.....	425\$000
Compra de azeite e torcidas.....	29:508\$921
Dita e collocação de lampêdes.....	3:693\$180
Taxa á companhia de esgoto.....	120\$000
Annuncios .....	49\$720
Cavalgadura e sustento.....	460\$000
Custeio e objectos para criação de novas linhas.....	5:170\$540
A GAZ.	
Illuminação da cidade.....	537:921\$358
Dita do Passeio Publico, da Praça da Constituição e da do Duque de Caxias.....	3:800\$330
Despeza com o escriptorio da Inspeção Geral..	11:724\$016
Coberta do gazometro da Escola Polytechnica.....	73\$713
	611:437\$660

TABELLA N. 149.

§ 10. Garantia de juros ás estradas de ferro.

	MUNICIPIO DA CÓRTE.	LONDRES.	TOTAL.
A' da Bahia.....		800:000\$000	800:000\$000
A' de Pernambuco.....		520:374\$852	520:374\$852
Diferença de cambio nas remessas para Londres.....	7:715\$054		7:715\$054
	7:715\$054	1.320:374\$852	1.328:089\$906

MINISTERIO DA AGRICULTURA, COMMERCIO E OBRAS PUBLICAS.

TABELLA N. 150.

§ 11. Estrada de ferro D. Pedro II.

	MUNICIPIO DA CÔRTE.	LONDRES.	TOTAL.
<b>1.ª DIVISÃO.</b>			
ADMINISTRAÇÃO CENTRAL.			
<i>Directoria e Secretaria.</i>			
Director.....	31:441\$026		31:441\$026
Secretario.....	4:923\$546		4:923\$546
Guarda-livros.....	5:434\$109		5:434\$109
Ajudante.....	2:870\$334		2:870\$334
Caixa.....	4:066\$999		4:066\$999
Fiel.....	1:765\$000		1:765\$000
Pagador.....	5:020\$828		5:020\$828
Comprador.....	4:201\$846		4:201\$846
Official.....	2:798\$928		2:798\$928
Escrepturarios.....	7:215\$099		7:215\$099
Praticantes.....	2:450\$911		2:450\$911
Guardas.....	2:269\$700		2:269\$700
<i>Almoxarifado.</i>			
Almoxarife.....	4:645\$682		4:645\$682
Fiel.....	2:292\$960		2:292\$960
Despachante.....	2:283\$412		2:283\$412
Escrepturario.....	1:634\$490		1:634\$490
Praticantes, serventes, guardas e trabalhadores.....	19:165\$750		19:165\$750
<b>2.ª DIVISÃO.</b>			
TRAFEGO.			
<i>Inspectoria.</i>			
Inspector.....	11:299\$170		11:299\$170
Secretario.....	4:201\$899		4:201\$899
Escrepturarios.....	5:042\$536		5:042\$536
Praticantes.....	1:988\$293		1:988\$293
<i>Contadoria.</i>			
Contador.....	5:559\$000		5:559\$000
Ajudante.....	2:359\$395		2:359\$395
Escrepturarios.....	17:168\$915		17:168\$915
Praticantes.....	844\$948		844\$948
Impressor de bilhetes.....	2:010\$000		2:010\$000
Auxiliares.....	5:388\$019		5:388\$019
<i>Movimento.</i>			
Chefe.....	5:154\$213		5:154\$213
Dito de trem, conductores e praticantes.....	73:928\$534		73:928\$534
Fieis de bagagem, guardas-freios e trabalhadores.....	88:465\$605		88:465\$605
<i>Officinas.</i>			
Chefe.....	5:895\$000		5:895\$000
Desenhistas.....	3:389\$016		3:389\$016
Escrepturarios.....	5:813\$882		5:813\$882
Armazenista e ajudante.....	2:722\$883		2:722\$883
Praticantes, operarios e trabalhadores.....	304:815\$066		304:815\$066

*Continuação da tabella—Estrada de ferro D. Pedro II.*

	MUNICIPIO DA CÓRTE.	LONDRES.	TOTAL.
<i>Tracção.</i>			
Chefe.....	5:894\$999		5:894\$999
Secretario.....	2:667\$270		2:667\$270
Encarregado da estatistica.....	2:578\$400		2:578\$400
Administrador do combustivel.....	2:211\$880		2:211\$880
Machinistas e foguistas.....	161:727\$600		161:727\$600
Praticantes, operarios e trabalhadores.....	202:949\$650		202:949\$650
<i>Telegrapho.</i>			
Chefe.....	4:692\$000		4:692\$000
Telegraphistas e praticantes.....	64:758\$860		64:758\$860
Mestre da officina, aprendizes e trabalhadores.....	4:272\$380		4:272\$380
<i>Reparos e conservação.</i>			
Chefe de secção, encarregado.....	4:272\$966		4:272\$966
Engenheiros de 2. <sup>a</sup> classe.....	4:311\$000		4:311\$000
Desenhistas.....	6:500\$500		6:500\$500
Escripturarios.....	2:914\$015		2:914\$015
Conductores.....	22:941\$277		22:941\$277
Praticantes, mestres de linha, guardas de depositos, feitores, operarios e trabalhadores.....	1.162:847\$307		1.162:847\$307
<i>Estações.</i>			
Agentes.....	92:671\$909		92:671\$909
Ajudantes.....	10:257\$897		10:257\$897
Fieis.....	15:236\$898		15:236\$898
Escripturarios.....	18:104\$585		18:104\$585
Conferentes.....	35:755\$048		35:755\$048
Ditos telegraphistas.....	22:254\$849		22:254\$849
Bilheteiros, praticantes, feitores, guardas e trabalhadores.....	285:574\$686		285:574\$686
<i>Obras.</i>			
Pintura e obras diversas em estações.....	6:989\$175		6:989\$175
3. <sup>a</sup> Secção: Linha e estação do Porto Novo do Cunha.....	60:232\$860		60:232\$860
<i>Material diverso para serviço e consumo.</i>			
Dormentes, madeiras e materiaes diversos.....	183:585\$529		183:585\$529
Materias oleosas.....	193:874\$117		193:874\$117
Estopa, mialhar e fio de algodão.....	14:282\$180		14:282\$180
Fardamento.....	8:678\$150		8:678\$150
Ferro, ferragens, tintas e drogas.....	112:380\$401		112:380\$401
Mobilia.....	2:192\$500		2:192\$500
Cobre velho e carvão de forja.....	4:113\$287		4:113\$287
Livros, impressos e objectos de expediente.....	28:108\$740		28:108\$740
Archotes, sola, polvora e balanças.....	2:916\$150		2:916\$150
Objectos diversos.....	13:570\$353		13:570\$353
<i>Despezas diversas.</i>			
Custo, frete, descarga e carreto de combustivel, cimento, etc....	292:526\$512	313:951\$075	606:477\$587
Contribuição d'avaria grossa do navio « Dr. Peterman ».....	3:908\$110		3:908\$110
Arrendamento do ramal de Macacos, consumo de gaz, premios de seguro, publicações, etc.....	45:968\$819		45:968\$819
Compra do terreno em S. Diogo.....	79:200\$000		79:200\$000
Impressões.....	50\$000		50\$000
Passagens.....	272\$000		272\$000
Diferença de cambio nas remessas para Londres.....	1:834\$661		1:834\$661
Telegrammas.....		46\$222	46\$222
Diversos objectos.....	19:915\$329		19:915\$329
	3.860:521\$873	313:997\$297	4.174:519\$170



COMMERCIO E OBRAS PUBLICAS.

N. 151.

auxilio ás provincias.

MARANHÃO.	PARÁ.	AMAZONAS.	S. PAULO.	PARANÁ.	SANTA CATHARINA.	S. PEDRO	MINAS.	GOYAZ.	MATO GROSSO.	LONDRES.	TOTAL.
											7:622\$000
											44:014\$028
											3:816\$333
											3:600\$000
											41:118\$178
											418\$548
											2:880\$000
											2:160\$000
											4:752\$000
											987\$141
											893\$998
											5:220\$272
											6:092\$000
											8:334\$192
											4:440\$000
											2:426\$504
			9:060\$040								22:881\$942
											5:717\$911
											8:890\$870
											4:577\$420
											2:554\$840
											306\$000
			8:036\$033								10:636\$032
			380\$000								4:050\$406
											4:200\$000
											4:680\$000
			193\$010								6:442\$660
											3:576\$000
											1:502\$000
											13:286\$390
											4:886\$100
											10:790\$932
											121:068\$444
											80:423\$443
											19:963\$980
											20:092\$000
											3:241\$080
											10:000\$000
											4:079\$418
											230\$000
											10:650\$000
250\$000											6:800\$000
4:430\$360											4:430\$360







Continuação da tabella — Obras publicas

	MUNICIPIO DA CÔRTE.	ESPIRITO SANTO.	BAHIA.	ALAGÔAS	PERNAMBUCO	PARAHYBA	RIO GRANDE DO NORTE.	CEARÁ.	PIAUHY.										
<i>Diversas despesas.</i>																			
Gratificação ao encarregado do exame da escripturação das estradas de ferro subvencionadas.....																			
Dita ao Dr. Emmanuel Liais pela terminação e impressão da obra que contratou publicar.....																			
Dita por serviços para abastecimento d'água.....	1:020	000																	
Dita ao Engenheiro da iluminação a gaz.....	6:000	000																	
Dita ao das docas de D. Pedro II.....	3:600	000																	
Dita ao que está a serviço da mineração e cultura.....	4:200	000																	
Dita a guardas de caixas e chafarizes.....	68:244	520																	
Dita a mestres e operarios de obras.....	14:118	546																	
Ditas extraordinarias por diversos serviços.....	17:675	404																	
Dita ao pessoal do deposito geral.....	4:067	530																	
Serventes.....	606	000																	
Ajudas de custo.....	21:632	365																	
Planta da cidade.....	38	000																	
Acquisição de terrenos e prédios.....	112:747	526																	
Trabalho florestal na Tijuca e Palmeiras.....	21:353	360																	
Limpeza de vallas.....	35:530	000																	
Carta geral do Imperio e triangulação.....	67:214	304																	
Carta geologica.....	4:440	041																	
Despesa com a aula architectonica na Provincia do Rio de Janeiro.....	15:000	000																	
Dita com a aferição de pesos e medidas.....	2:436	300																	
Dita com cópia da carta da Provincia de Mato Grosso.....																			
Instrumentos e outras despesas com commissões de Engenheiros.....	19:335	220																	
Compra de moveis e utensilios.....	72:166	233																	
Dita e sustento de animaes.....	11:240	739																	
Dita de material para o deposito geral.....	2:471	968																	
Dita de combustivel.....	236	872																	
Taxa á companhia de esgoto.....	1:630	000																	
Expediente, impressões, mapas, etc., para diversas repartições.....																			
Aluguel de casas.....	1:016	933																	
Dito de carros.....	604	000																	
Telegrammas.....	180	000																	
Diferença de cambio nas remessas para Londres.....	1:017	016																	
Luz e despesas miudas.....	4:400	479																	
	1:272	764	115	100:103	630	27:632	126	300	000	21:104	210	2:537	106	21:471	066	0:035	329	10:824	007

*geraes e auxilio ás provincias.*

MARANHÃO	PARÁ.	AMAZONAS.	S. PAULO.	PARANÁ.	SANTA CATUARINA.	S. PEDRO.	MINAS.	GOYAZ.	MATO GROSSO.	LONDRES.	TOTAL.
										666\$667	666\$667
										1:800\$000	1:800\$000
											1:920\$000
											6:000\$000
											3:000\$000
											4:200\$000
											68:264\$520
											14:118\$446
											17:078\$404
											4:067\$300
											696\$000
160\$000			54\$500			22\$500					21:889\$365
											38\$000
											112:747\$260
											21:355\$360
											35:559\$000
										17:300\$289	84:514\$653
											4:440\$911
											15:000\$000
											2:436\$300
									200\$000		200\$000
											19:333\$220
											72:106\$235
											11:240\$759
											2:471\$968
6\$580											236\$572
											1:056\$580
			180\$000							95\$111	275\$111
											1:016\$935
											604\$000
											130\$000
											1:017\$016
											4:400\$479
84:286\$292	45:167\$183	30:601\$840	16:044\$613	134:000\$945	56:092\$000	22\$500	3:816\$660	4:306\$000	48:336\$327	174:052\$074	2.329:008\$129

MINISTERIO DA AGRICULTURA, COMMERCIO E OBRAS PUBLICAS

TABELLA N. 152.

§ 13. Esgoto da cidade.

	MUNICIPIO DA CÔRTE.
Pagamento à Companhia — Rio de Janeiro City Improvements — .....	960:702#000

MINISTERIO DA AGRICULTURA, COMMERCIO E OBRAS PUBLICAS.

TABELLA N. 153.

§ 14. Telegraphos.

	MUNICIPIO DA CÔRTE.	PARAHYBA.	RIO GRANDE DO NORTE.	CEARA'.	MARANHÃO	S. PEDRO.	LONDRES.	TOTAL.
<b>TELEGRAPHOS OPTICOS.</b>								
Encarregado dos signaes.....		300\$000	240\$000	210\$000				780\$000
Diversos empregados.....	778\$600							778\$600
Compra de signaes e reparos de mas- tros, etc.....	4:937\$731		73\$000	10\$530	327\$900			5:340\$761
<b>TELEGRAPHOS ELEC- TRICOS.</b>								
<i>Pessoal.</i>								
Director Geral.....	12:000\$000							12:000\$000
Vice-Director.....	7:800\$000							7:800\$000
Encarregado geral das linhas.....	6:000\$000							6:000\$000
Dito das do Norte.....	1:951\$603							1:951\$603
Secretario.....	1:320\$000							1:320\$000
Engenheiros.....	54:687\$441							54:687\$441
Desenhista.....	2:400\$000							2:400\$000
Contador.....	2:400\$000							2:400\$000
Escrepturarios.....	2:408\$670							2:408\$670
Chefes de Estação.....	12:000\$000							12:000\$000
Estacionarios.....	127:543\$212							127:543\$212
Adjuntos.....	33:010\$577							33:010\$577
Continuo.....	303\$347							303\$347
Guardas, inspectores e feitores.....	157:066\$225							157:066\$225
Carteiros e serventes.....	34:808\$730							34:808\$730
<i>Officina.</i>								
Chefe.....	4:200\$000							4:200\$000
Almoxarife.....	1:087\$808							1:087\$808
Encarregado do material.....	2:640\$000							2:640\$000
Ajudante.....	1:300\$000							1:300\$000
Operarios e trabalhadores.....	94:877\$731							94:877\$731
<i>Diversas despesas.</i>								
Gratificações a engenheiros e outros empregados.....	55:014\$662							55:014\$662
Ajudas de custo e passagens.....	39:320\$701							39:320\$701
Custo, frete, seguro e outras despesas com a remessa de postes de ferro e isoladores.....							403:838\$046	403:838\$046
Material, machinas e apparatus.....	65:361\$760						71:812\$592	137:174\$352
Supprimento para as despesas da linha telegraphica.....						30:000\$000		30:000\$000
Construção e conservação de linhas.....	503:444\$469							503:444\$469
Exploração de ditas.....	13:009\$000							13:009\$000
Reconstrução da casa da estação do pharol de Cabo Frio.....	1:314\$400							1:314\$400
Dita da casa da villa do Rio Bonito.....	2:095\$571							2:095\$571
Acquisição de casas.....	153:887\$595							153:887\$595
Aluguel de ditas.....	28:361\$786							28:361\$786
Edificação de um predio em Ville- gaignon.....	2:500\$000							2:500\$000
Levantamento de plantas.....	1:764\$000							1:764\$000
Indemnização de avaria grossa em uma escuna hollandeza.....	1:010\$464							1:010\$464
Cavalgadura para engenheiros, etc.....	17:864\$212							17:864\$212
Despeza com o lançamento do cabo submarino em Santos.....	112\$040							112\$040
Compra de fardamento.....	2:364\$200							2:364\$200
Seguro e descarga de material telegra- phico.....	399\$545							399\$545
Diferença de cambio nas remessas para Londres.....	2:779\$218							2:779\$218
Taxa á Companhia de esgoto.....	120\$000							120\$000
Luz, assoo e outras despesas miudas.....	11:139\$821							11:139\$821
	1.467:855\$419	300\$000	313\$600	250\$530	327\$900	30:000\$000	475:650\$638	1.974:697\$787

TABELLA

§ 15. Terras Publi

	MUNICIPIO DA CÔRTE.	ESPIRITO SANTO.	BAHIA.	SERGIPE.	PERNAMBUCO.	GEARA'.
<b>TERRAS PUBLICAS.</b>						
<i>DELEGACIAS.</i>						
<i>Pessoal.</i>						
Delegado.....						
Fiscal.....						
Official.....						
Amanuense.....						
Porteiro archivista.....						
Collaborador.....						
<i>Expediente.</i>						
Papel, pennas, etc.....						
<i>Diversas despesas.</i>						
Serventes.....						2:881\$260
Aluguel de casa.....						
Compra de livros, etc.....						
Dita de moveis e utensils.....						94\$000
Despezas miudas.....						
<i>Medição e demarcação de terras.</i>						
Despeza com os trabalhos desta natureza e outros a cargo de engenheiros e agrimensores, inclusivè a da commissão encarregada da medição e demarcação de terras á margem dô Madeira.....	38:829\$866	51:576\$984		18:941\$323	13:692\$365	
<b>COLONISAÇÃO.</b>						
<i>Pessoal.</i>						
Directores.....		8:643\$246	3:467\$742			
Ajudante.....		1:366\$644				
Pastores catholicos e protestantes.....		4:853\$928				
Professores.....	9:686\$462					
Engenheiros.....		13:697\$387				
Médicos e pharmaceuticos.....			637\$096			
Escriptuario.....						
Interpretes.....		4:025\$261				
Guarda-livros.....						
Feitores.....						
Opararios e trabalhadores.....						
<i>Diversas despesas.</i>						
Gratificação a agentes de colonisação.....	8:300\$000	928\$000		527\$353		
Dita por serviços extraordinarios.....	672\$000	23:000\$000		561\$290		
Despezas a bem da colonisação.....						
Ditas com a correspondencia de colonos.....	979\$200					
Ditas com as colonias Itajahy e Principe D. Pedro.....	51:601\$786					
Ditas com a de Cananéa.....	1:522\$000					
Ditas com a Blumenau.....	2:734\$872					
Ditas com a de Santa Leopoldina.....	6:591\$410					
Ditas com a Angelina.....	4:874\$000					
Ditas com a do Rio Novo.....	101:146\$738					
Ditas com a de Porto Real.....	300\$000					
Ditas com a Alexandra.....	1:360\$580					
Ditas com a estrada da colonia do Assunguy.....	57:087\$645					
Ditas com a do Mucury.....	30:994\$255	891\$700		1:850\$525		
Ajudas de custo e passagens.....						
Despezas judiciaes e questões de demarcação.....						
Compra de livros e outros objectos de expediente, publicações, etc.....	9:940\$800	1:007\$130				
Dita e concerto de moveis e utensilios.....						
Dita de ferramenta e animaes.....		1:835\$460				
Dita de medicamentos e dietas.....	6:076\$992	6:829\$861				
Dita de diversos objectos.....						
Conclusão do mappa da colonia Blumenau.....						

COMMERCIO E OBRAS PUBLICAS.

N. 154.

cas e Colonisação.

FLAURY.	PARA'..	S. PAULO.	PARANÁ.	SANTA CATHARINA.	S. PEDRO.	MINAS.	LONDRES.	TOTAL.
			1:599#996		1:999#992 300#000 1:399#992 600#000 699#996 1:200#000			3:899#988 300#000 2:399#992 600#000 699#996 1:200#000
					218#240			218#240
					360#000 800#000 32#000 4#000 20#140			3:241#260 800#000 32#000 4#000 114#140
	329#030			87:984#036	15:812#094			227:195#698
5:741#934			2:358#171 999#997 1:759#992	5:400#000 2:293#340 666#620	2:400#000			28:011#093 999#997 8:419#976 7:946#232
310#878		480#000	3:807#302 5:540#967	77#000	1:625#806 2:477#419	3:202#000		16:785#764 21:792#773 1:365#796 223#978 4:025#261 700#000 10:104#023
728#700					223#978			
250#000			450#000					
8:439#323			1:664#800					
		780#000	1:800#000	1:200#000				4:307#553 9:989#290 75:635#965 1:189#551 286:552#249 51:601#786 138:277#330 2:734#872 16:683#765 4:874#000 101:146#738 300#000 1:360#580 57:087#645 35:220#880 568#105
	200#000						21:300#000 1:189#551	
		18:366#440	847#525		11:450#000			
				285:573#049				
				136:755#330				
				10:092#355				
100#000	32#100 568#108	172#000	530#000		650#000			
22#480 867#840 1:067#440 333#070 714#580	64#000		5#000				4:020#000	14:965#410 931#840 2:902#900 15:439#333 1:573#780 2:630#000
				2:630#000	2:199#410 859#200			

Continuação da tabella — Terras

	MUNICIPIO DA CORTE.	ESPIRITO SANTO.	BAHIA.	SERGIPE.	PERNAMBUCO	GEARA.
Consignação á Sociedade Colonizadora de Hamburgo..	70:000#000					
Importação, transporte, sustento e outras despesas com colonos.....	772:421#105	33:100#250	58:041#063			
Entregue ao Consul Geral para pagar a Sabino Tri- poti o adiantamento da passagem de 400 immigran- tes Italianos com destino á colonia Alexandra na Provincia do Paraná .....						
Idem ao Consul Allemão para despesas com colonos que emigraram das colonias Muniz e Theodoro....			587#200			
Adiantamento e auxilio gratuito a colonos.....		2:096#000				
Construcção, aluguel e reparos de casas, etc.....		2:313#588	202#400			
Derrubadas e casas provisórias .....		4:470#000				
Reparos nas capellas catholicas e protestantes.....						
Paramentos para as mesmas.....						
Abertura de caminhos, concerto de estradas, etc.....		140:338#176	2:983#870			
Medição e demarcação de lotes.....						
Telegrammas .....						
Differença de cambio nas remessas para Londres.....	722#616					
Luz e despesas miudas.....						
<b>AGENCIA OFFICIAL.</b>						
Agente.....	7:200#000					
Escriptuario.....	1:800#000					
Curador.....	1:800#000					
Collaborador.....	1:635#802					
<i>Expediente.</i>						
Papel, pennas, etc.....	674#820					
Impressões e encadernações.....	4:446#100					
<i>Diversas despesas.</i>						
Gratificação ao Administrador da hospedaria dos im- migrantes.....	1:800#000					
Serventes .....	904#000					
Despezas com o sustento e internação de immigrants durante a estação calmosa.....	20:840#980					
Aluguel de casas.....	6:000#000					
Dito do escriptorio da Agencia.....	1:540#926					
Custelo do mesmo.....	20:478#892					
Embarque e desembarque de colonos e suas baga- gens .....	75:888#441					
Compra de um fogão de ferro.....	1:250#000					
Concertos e reparos .....	945#770					
Telegrammas.....	2:189#320					
Assignatura de jornaes.....	26:300#000					
Despezas miudas, luz, etc.....	10:430#428					
	<b>1.371:350#465</b>	<b>310:282#916</b>	<b>68:829#130</b>	<b>48:041#323</b>	<b>13:602#303</b>	<b>2:073#260</b>



*Publicas e Colonisação.*

PIAUHY.	PARA'.	S. PAULO.	PARANÁ.	SANTA CATARINA.	S. PEDRO.	MINAS.	LONDRES.	TOTAL.
								70:000#000
2:009#246		41:387#970	73:520#032	4:811#012	16:734#015		73:020#781	1.075:694#694
							20:000#000	20:000#000
			10:436#387		7:737#305		734#186	587#200
1:859#325	187#096				7:989#099			21:003#968
			4:602#304					12:552#108
			179#020					4:170#000
	1:607#400		18:488#077		11:538#300			4:092#304
		200#000	2:000#000					170#020
		4#300						183:086#023
399#006		1#020						2:200#000
								4#300
								722#015
								401#316
								7:200#000
								1:800#000
								1:800#000
								1:036#802
								674#820
								4:446#100
								1:800#000
								904#000
								20:810#080
								6:006#000
								1:680#026
								20:478#892
								75:885#441
								1:250#000
								045#770
								2:189#320
								26:300#000
								10:430#428
23:513#712	2:988#031	61:392#330	130:748#800	530:082#742	88:762#476	3:202#000	120:264#618	2.760:025#896

MINISTERIO DA AGRICULTURA,

TABELLA

§ 16. Catechese e

	MUNICIPIO DA CÔRTE.	ESPIRITO SANTO.	BAHIA.
<i>Pessoal.</i>			
Director .....		1:200\$000	
Administrador .....		1:200\$000	481\$000
Missionarios .....		600\$000	
Capellão do aldeamento .....			
Interprete .....			
Amanuense .....			
Feltor .....			
Operarios .....			
Assalariados .....			
<i>Diversas despesas.</i>			
Importancia entregue ao Prefeito dos Missionarios Capuchinhos .....	1:200\$000		
Sustento de Missionarios .....			
Despezas com o culto divino .....			
Ditas feitas com obras, e gratificações a Missionarios encarregados de erigir aldeamentos em diversos pontos .....			
Ditas com praças e paisanos que seguiram ao encalce de indios .....			
Feria, sustento, vestuario e brindes a indios .....	07\$200	2:203\$120	
Compra de ferramenta e outros objectos .....	200\$000		
Dita de livros e objectos de expediente .....			
Dita de sal .....			
Medicamentos .....			
Construcção e concerto de pontes, casas, etc. ....			
Dita de uma capella na colonia — Dous Braços .....			
Aluguel de casas .....			
Conduções e passagens .....	68\$600		
Fretes .....			
Despezas miudas .....			
	1:525\$700	6:203\$120	481\$000

TABELLA

§ 17. Subvenção ás companhias

	MUNICIPIO DA CÔRTE.	BAHIA.	SERGIPÉ.
A' Brasileira de paquetes a vapor .....	1.144:600\$000		
A' Nacional de navegação .....	87:850\$000		
A' do Espirito Santo e Campos .....	89:923\$974		
A' Bahiana .....		84:000\$000	
A' mesma pela navegação no baixo S. Francisco .....		39:944\$500	
A' do Jequitinhonha .....		30:000\$000	
A' Sergipense .....			12:000\$000
A' Pernambucana .....			
A' do rio Parnahiba .....			
A' Costeira do Maranhão .....			
A' Comercio e navegação do Amazonas .....	080:000\$000		
A' The Amason Steam Navigation Limited .....	136:000\$000		
A' de navegação Catharinense .....	4:500\$000		
A' de Montevideo e Cuyabá .....	218:000\$000		
A' intermediaria até Montevideo .....	43:780\$000		
A' do Araguaia .....			
A' Progressista .....			
A' do rio Tocantins .....			
A' United States and Brazil Mail Steam Ship .....	199:999\$926		
A' Norte e Manguaba .....			
	2.604:623\$000	153:944\$500	12:000\$000

COMMERCIO E OBRAS PUBLICAS.

N. 155.

civilização de indios.

SERGIPE.	MARANHÃO.	PARÁ.	AMAZONAS.	S. PAULO.	PARANÁ.	MINAS.	GOYAZ.	MATO GROSSO.	TOTAL.
	2:400#000				6:153#989				9:753#989
		1:800#000	4:800#000		1:200#000				1:200#000
300#000				600#000			2:556#992		10:838#658
				134#160					900#000
					1:152#000				600#000
					2:388#000		120#000		434#160
					6:716#685				1:152#000
									2:505#000
									6:716#685
									1:200#000
	600#000	300#000	1:400#000						1:700#000
									600#000
		1:400#000	883#850		200#000	25:600#000			28:083#850
	821#400	11:887#640	158#800	1:400#000	634#990				634#990
	2:982#927	496#065	2:177#400		457#610		225#000	406#340	17:447#140
	60#000	290#720			244#800		37#000		6:138#192
		84#000			987#255				350#720
			1:213#500						987#255
									84#000
	300#000		600#000						1:213#500
		157#500	370#721	95#140	100#000				300#000
		121#044							600#000
	18#000	2#400							782#161
									121#044
									18#000
									2#400
300#000	7:182#327	16:539#459	11:634#271	1:929#600	20:232#359	25:600#000	2:938#992	406#340	94:063#834

N. 156.

de navegação por vapor.

ALAGOAS.	PERNAMBUCO.	PIAUHY.	MARANHÃO.	PARA'.	PARANA'.	GOYAZ.	TOTAL.
							1.144:500#000
							87:850#000
							89:923#974
							84:000#000
							39:944#590
							30:000#000
							12:000#000
	133:999#992						133:999#992
		48:000#000					48:000#000
			192:000#000				192:000#000
							680:000#000
							136:000#000
							4:500#000
							218:000#000
							43:750#000
						22:000#000	22:000#000
					12:000#000		12:000#000
				88:000#000			88:000#000
							199:999#926
30:000#000							30:000#000
30:000#000	133:999#992	48:000#000	192:000#000	88:000#000	12:000#000	22:000#000	3.296:468#482

	MUNICIPIO DA CÔRTE.	RIO DE JANEIRO.	ESPIRITO SANTO.	BAHIA.	SERGIPE.	ALAGÔAS.	PERNAMBUCO.	PARANHIBA.	RIO GRANDE DO NORTE.	CEARÁ.
Porcentagem nos exactores pela arrecadação das rendas que constituem o fundo de emancipação.....	10:225#001	488#808	410#258	5:778#380	2:700#407	.....	3:650#554	501#900	782#844	3:710#940
Gratificações por serviços judiciaes.....	.....	.....	.....	.....	.....	52#750	.....	.....	.....	.....
Ajudas de custos a membros da junta de classificação.....	.....	.....	.....	.....	.....	.....	.....	210#000	.....	.....
Restituição de multas cobradas em exercicios anteriores.....	.....	.....	.....	.....	.....	.....	.....	.....	.....	.....
Liberdades.....	.....	.....	.....	.....	.....	823#710	.....	.....	.....	.....
Publicação de editaes o telegrammas.....	18#400	.....	.....	.....	.....	.....	.....	.....	.....	18#000
Compra e conducção de listas e livros impressos para a matricula, etc..	.....	.....	.....	.....	.....	0#000	.....	132#080	.....	50#160
	10:244#001	488#808	410#258	5:778#380	2:700#407	882#400	3:650#554	904#070	782#844	3:777#080

COMMERCIO E OBRAS PUBLICAS.

N. 159.

missões.

PIAUI.	MARANHÃO.	PARÁ.	AMAZONAS.	S. PAULO.	PARANÁ.	SANTA CATARINA.	S. PEDRO.	MINAS.	GOYAZ.	MATO GROSSO.	TOTAL.
676#103	1:003#382	1:022#263	403#249	6:040#002	1:246#417	1:020#220	4:302#400	8:826#079	1:176#417	561#685	55:068#823
											52#760
											210#000
				300#000				800#000			1:100#000
											828#710
				78#000			360#830				470#200
	123#600			81#120				528#440			921#280
676#103	1:780#882	1:022#263	403#249	6:108#722	1:246#417	1:020#220	4:603#209	10:164#410	1:176#417	561#685	58:049#763

MINISTERIO DA AGRICULTURA, COMMERCIO E OBRAS PUBLICAS.

TABELLA N. 160.

Despezas pagas e não escripturadas em exercicios anteriores.

	EXERCICIOS.	MUNICIPIO DA CÔRTE.	BAHIA.	ALAGÓAS.	MARANHÃO.	MINAS.	GOYAZ.	TOTAL.
<i>Terras publicas e colonisação.</i>								
Despezas feitas pelo Director da colonia do Mucury.....	1868—1869	2:587,427	.....	.....	.....	.....	.....	2:587,427
<i>Correio Geral.</i>								
Agente.....	1873—1874	.....	.....	.....	.....	56,100	.....	56,100
Carteiros, pedestres e estafetas.....	1872—1874	.....	.....	122,970	1:472,000	.....	.....	1:594,970
<i>Diversas despezas.</i>								
Conducção de malas..	1871—1874	.....	810,000	.....	.....	.....	112,000	922,000
		2:587,427	810,000	122,970	1:472,000	56,100	112,000	5:160,497

MINISTERIO DA AGRICULTURA, COMMERCIO E OBRAS PUBLICAS.

TABELLA N. 161.

Lei n.º 1953 de 17 de Julho de 1871.

	MUNICIPIO DA CÔRTE.	PERNAMBUCO.	S. PAULO.	LONDRES.	TOTAL.
Art. 2.º §§ 1.º e 2.º					
<i>Estudos para o prolongamento das estradas de ferro da Bahia, Pernambuco e S. Paulo.</i>					
Importancia despendida, sendo :					
Com a estrada da Bahia.....	1:646\$520	.....	.....	.....	1:646\$520
Com a de Pernambuco.....	379:917\$600	2:477\$419	.....	.....	382:395\$019
Com a de S. Paulo.....	31:003\$548	.....	121:362\$760	.....	152:366\$308
	442:567\$668	2:477\$419	121:362\$760		536:407\$847
Art. 2.º § 3.º					
Carta itineraria do Imperio.....	7:438\$874	.....	.....	12:281\$517	19:720\$391
	420:006\$542	2:477\$419	121:362\$760	12:281\$517	556:128\$238

MINISTERIO DA AGRICULTURA, COMMERCIO E OBRAS PUBLICAS.

TABELLA N. 162.

Decreto n.º 2397 de 10 de Setembro de 1873.

Estrada de ferro da Capital da Provincia do Rio Grande do Sul ás suas fronteiras.

	MUNICIPIO DA CÓRTE.	S. PEDRO.	TOTAL.
<i>Pessoal.</i>			
Engenheiro fiscal.....		6:000\$000	6:000\$000
Engenheiros.....		21:245\$161	21:245\$161
Desenhista.....		561\$290	561\$290
<i>Diversas despesas.</i>			
Importancia entregue ao Engenheiro Fiscal para diversas obras.....		25:000\$000	25:000\$000
Ajudas de custo.....	1:600\$000		1:600\$000
Despezas diversas de construcção e exploração.....	497:458\$650		497:458\$650
Instrumentos mathematicos.....	2:304\$430		2:304\$430
Fretes e passagens.....	492\$480		492\$480
Impressões.....	1:220\$000		1:220\$000
Compra de barracas e outros artigos.....		450\$642	450\$642
	503:075\$560	53:237\$093	556:312\$653



MINISTERIO DA AGRICULTURA, COMMERCIO E OBRAS PUBLICAS.

TABELLA N. 163.

Decreto n.º 2450 de 24 de Setembro de 1873.

Garantia de juros ás companhias que construirem estradas de ferro.

	MUNICIPIO DA CÔRTE.	GEARÁ.	TOTAL.
A* de S. Paulo ao Rio de Janeiro.....	232:180\$200	.....	232:180\$200
A* de Baturité.....	.....	45:000\$000	45:000\$000
	232:180\$200	45:000\$000	277:180\$200

MINISTERIO DA AGRICULTURA, COMMERCIO E OBRAS PUBLICAS.

TABELLA N. 164.

Decreto n.º 5512 de 31 de Dezembro de 1873, art. 44.

Melhoramento de Portos.

	MUNICIPIO DA CÔRTE.	ESPIRITO SANTO.	SERGIPE.	PER-NAMBUCO.	MARANHÃO.	S PEDRO.	TOTAL.
Ajudas de custo e passagens a Engenheiros e outras despesas com commissões encarregadas do exame de diversos portos das Provincias ...	22:481\$948	.....	.....	.....	.....	.....	22:481\$948
Plantas e estudos para melhoramento de portos.....	.....	1:800\$000	5:000\$000	50:363\$377	4:487\$694	40:084\$981	101:736\$052
Despeza com o porto de Pernambuco.....	7:182\$000	.....	.....	.....	.....	.....	7:182\$000
Dita com os de Paranaguá e Antonina .....	6:000\$000	.....	.....	.....	.....	.....	6:000\$000
	35:663\$948	1:800\$000	5:000\$000	50:363\$377	4:487\$694	40:084\$981	137:400\$000

MINISTERIO DA AGRICULTURA, COMMERCIO E OBRAS PUBLICAS.

TABELLA 165.

Decreto n.º 5527 de 17 de Janeiro de 1874.

Exposição Nacional em Vienna d'Austria.

	MUNICIPIO DA CÔRTE.
Gratificação por serviços extraordinarios.....	300\$000
Passagens.....	450\$000
Medalhas para premios.....	4:554\$409
	5:304\$409

MINISTERIO DA AGRICULTURA,

TABELLA

Decreto n.º 5793 de 11 de

Exposição nacional e interna

	MUNICIPIO DA CÔRTE.	BAHIA.	SERGIPE.	ALAGÔAS.	PERNAMBUCO.	RIO GRANDE DO NORTE.	MARANHÃO.
Gratificações diversas.....	709#070						
Ajudas de custo e passagens...	85#000						
Importancia entregue á Com- missão para compra e re- messa de productos agricu- las e industriaes.....			1:600#000	1:428#000	4:000#000		
Dita despendida com impres- sos.....				172#000			
Dita idem com a compra de diversos objectos manufa- cturados, escolha e preparos de outros.....						1:331#807	
Aquisição de objectos, con- dução, etc.....		4:000#000					1:300#000
Expediente.....	7:912#200						
Impressões.....							
Carretos.....							
	8:700#870	4:000#000	1:600#000	1:600#000	4:000#000	1:331#807	1:300#000

TABELLA

Lei n.º 2640 de 22 de Setem

*Estrada de ferro D. Pedro II.*

Explorações e estudos da 3.ª Divisão.....	
Prolongamento da 4.ª Secção.....	
Linha Central.....	
Diferença de cambio nas remessas para Londres.....	

*Estrada de Coriliba a Miranda.*

Estudos.....	
--------------	--

COMMERCIO E OBRAS PUBLICAS.

N. 166.

Novembro de 1874.

cional em Philadelphia.

PARA'.	AMAZONAS.	S. PAULO.	PARANA'.	SANTA CATHARINA.	S. PEDRO.	MINAS.	GOYAZ.	TOTAL.
	350#532 1:270#000				385#000			1:454#202 1:355#000
		4:000#000	7:990#000					10:018#000
					836#840			1:008#840
				4:470#000	1:347#994			7:149#891
2:430#110			10#000			2:281#240 23#100	1:600#000	11:021#350 49#080
	204#000 21#000				1:570#000	106#000		9:792#200 21#000
2:430#110	1:854#532	4:000#000	8:000#000	4:470#000	4:166#714	2:410#340	1:600#000	51:470#463

N. 167.

bro de 1875, art. 19, § 8.º

	MUNICIPIO DA CORTE.	LONDRES.	TOTAL.
	60:529#470 785:415#770		60:529#470 785:415#770
	3.517:216#697 555#908	82:865#594	3.517:216#697 555#908
	4.393:717#848	82:865#594	4.476:583#442
	938:166#100		938:166#100
	5.331:883#948	82:865#594	5.414:749#542

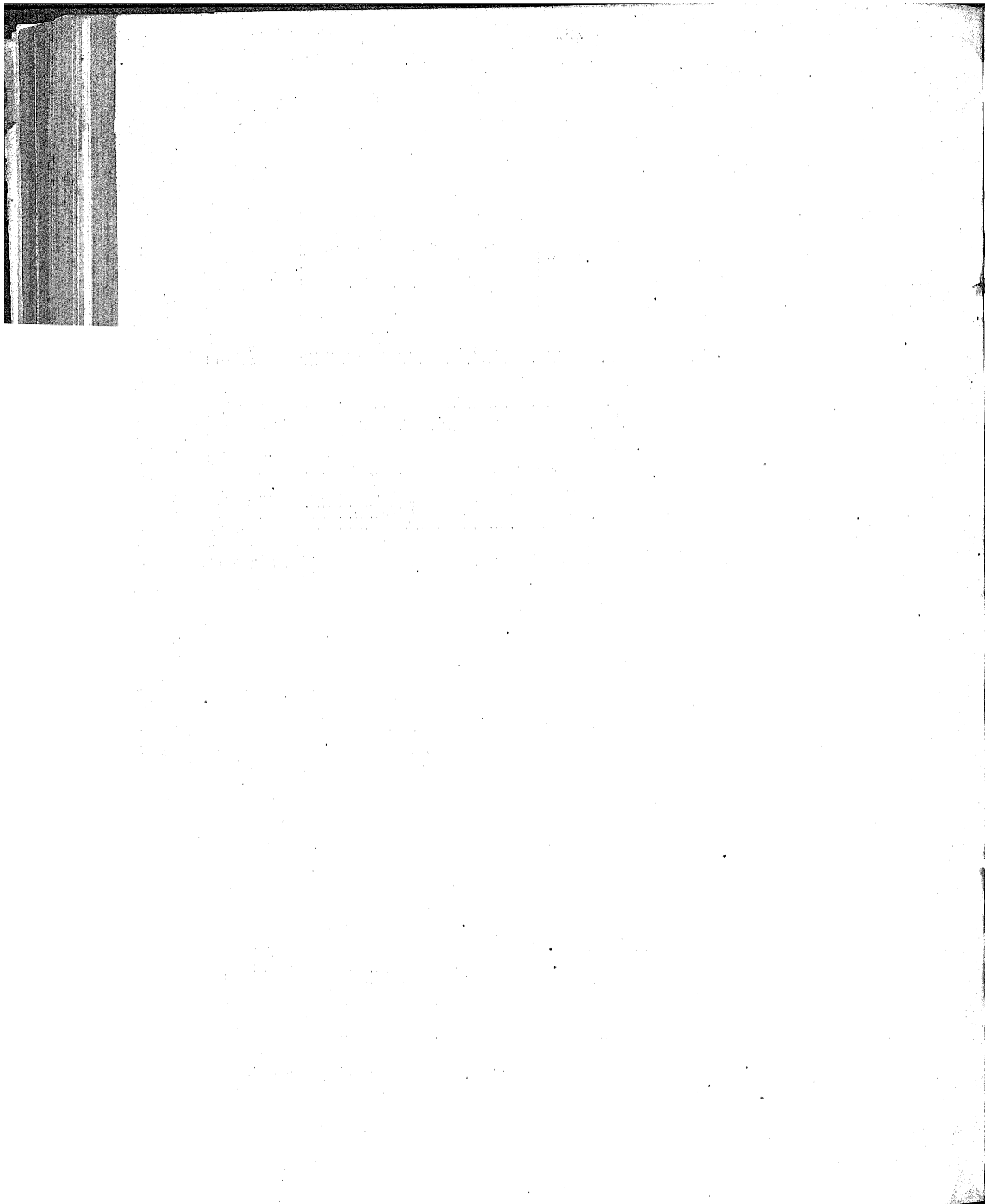

# BALANÇOS E QUADROS DIVERSOS.

MOVIMENTO DE FUNDOS NO

	RECEITA.			TOTAL.
	REMESSAS.	SAQUES.	SUPPRIMENTOS.	
Município da Corte.....	49.834:629\$254	14.478:266\$639		64.312:893\$893
Rio de Janeiro.....	116:119\$277			116:119\$277
Espirito Santo.....	292:814\$327	364:706\$924		657:521\$251
Bahia.....	934:717\$716		140\$000	934:857\$716
Sergipe.....	404:260\$578			404:260\$578
Alagoás.....	384:957\$780			384:957\$780
Pernambuco.....	607:991\$248		158\$311	608:149\$559
Parahyba.....	554:140\$546			554:140\$546
Rio Grande do Norte.....	189:463\$264	64:109\$552		253:572\$816
Ceará.....	334:119\$892		30\$610	334:150\$502
Piauí.....	204:230\$692	239:501\$709		443:732\$392
Maranhão.....	844:454\$227			844:454\$227
Pará.....	374:027\$488			374:027\$488
Amazonas.....	709:298\$822	616\$910		709:915\$762
S. Paulo.....	616:072\$832			616:072\$832
Paraná.....	73:191\$753	300:882\$679		374:074\$434
Santa Catharina.....	253:785\$228	808:771\$121		1.062:556\$349
S. Pedro.....	459:639\$323	100:000\$000		559:639\$323
Minas.....	509:137\$465	456:389\$113		965:526\$578
Goyaz.....	348:713\$593	314:607\$120		663:320\$713
Mato Grosso.....	1.122:706\$771	1.148:906\$750		2.271:613\$521
Londres.....	14.985:915\$820			14.985:915\$820
	74.151:387\$898	18.276:768\$538	328\$921	92.428:473\$357



EXERCICIO DE 1874 — 1875.

	DESPEZA.			TOTAL.
	REMESSAS.	SAQUES.	SUPPRIMENTOS.	
Município da Côte .....	23.776:410\$610	3.494:880\$647	.....	27.271:291\$257
Rio de Janeiro.....	1.726:721\$743	.....	.....	1.726:721\$743
Espirito Santo.....	49:693\$702	.....	.....	49:693\$702
Bahia .....	5.017:698\$501	504:211\$620	.....	5.521:910\$121
Sergipe.....	259:593\$948	2:000\$000	.....	261:593\$948
Alagoas.....	417:509\$783	5:000\$000	158\$311	422:668\$094
Pernambuco.....	6.932:084\$278	359:340\$620	170\$610	7.311:593\$508
Parahyba.....	179:221\$305	.....	.....	179:221\$305
Rio Grande do Norte.....	34:338\$837	.....	.....	34:338\$837
Ceará.....	764:342\$321	489:668\$710	.....	1.254:011\$031
Piauly .....	129:240\$830	.....	.....	129:240\$830
Maranhão .....	860:217\$043	270:451\$970	.....	1.130:669\$013
Pará.....	1.668:803\$273	14:000\$000	.....	1.682:803\$273
Amazonas.....	91:997\$530	.....	.....	91:997\$530
S. Paulo.. ..	4.302:291\$221	420:000\$000	.....	4.722:291\$221
Paraná .....	33:902\$710	.....	.....	33:902\$710
Santa Catharina.....	204:557\$017	793\$860	.....	205:350\$877
S. Pedro.....	1.527:607\$535	5:300\$000	.....	1.532:907\$535
Minas.....	1.025:517\$516	.....	.....	1.025:517\$516
Goyaz .....	136:205\$594	.....	.....	136:205\$594
Mato Grosso.....	184:400\$788	.....	.....	184:400\$788
Londres .....	24.809:031\$813	12.711:111\$111	.....	37.520:142\$924
	74.151:387\$898	18.276:758\$538	328\$921	92.428:475\$357

## DEPOSITOS

<b>ENTRADA.</b>	DINHEIRO.	APOLICES.	VALORES DIVERSOS.	TOTAL.
Saldo do exercicio de 1873—1874.....	176:532#930	2.262:400#000	197:635#157	2.636:568#087
Passagem da caixa geral.....	194:675#427			194:675#427
Recebidos neste exercicio.....	399:340#700	17.877:000#000	18:400#000	18.294:740#700
Flançãs.....	42:609#002	39:000#000		81:009#002
	<b>813:158#059</b>	<b>20.178:400#000</b>	<b>216:035#157</b>	<b>21.207:593#216</b>

## DIFFERENTES

<b>ENTRADA.</b>	JOIAS E OUTROS OBJECTOS DE OURO, PRATA E COBRE.	APOLICES.	LETRAS A VENCER.	SELLOS DO CORREIO GERAL.	ESTAMPILHAS DE SELLO ADHESIVO.	TITULOS DIVERSOS.	TOTAL.
Saldo do exercicio de 1873 — 1874..	37:212#401	171:000#000	20:289#069	12:995#900	11.583:453#000	14.674:844#753	26.499:794#823
Recebidos neste exercicio.....	30#500	6:400#000			6.363:253#140	103#000	6.369:786#040
	<b>37:242#601</b>	<b>177:400#000</b>	<b>20:289#069</b>	<b>12:995#900</b>	<b>17.946:706#140</b>	<b>14.674:947#753</b>	<b>32.869:581#463</b>

## E CAUÇÕES.

<b>SALIDA.</b>	DINHEIRO.	APOLICES.	VALORES DIVERSOS.	TOTAL.
Entregues neste exercicio.....	69:923#095	19:400#000	4:000#000	93:323#095
Passagem para a caixa geral.....	407:437#841			407:437#841
Levantamento de fianças.....	208:034#719	16.872:400#000	211:035#157	17.291:469#876
Saldo que passa para o exercicio de 1875 — 1876.....	127:762#404	3.286:600#000	1:000#000	3.415:362#404
	813:158#059	20.178:400#000	216:035#157	21.207:593#216

## VALORES.

<b>SALIDA.</b>	JOIAS E OUTROS OBJECTOS DE OURO, PRATA E COBRE.	APOLICES.	LETRAS A VENCER.	SELLOS DO CORREIO GERAL.	ESTAMPILHAS DE SELLO ADHESIVO.	TITULOS DIVERSOS.	TOTAL.
Entregues neste exercicio.....	547#200	5:400#000	9:963#430	.....	4.284:144#400	14#400	4.300:069#430
Saldo que passa para o exercicio de 1875 — 1876.....	36:095#401	172:000#000	10:325#639	12:995#900	13.662:561#740	14.674:933#353	23.869:512#033
	37:242#601	177:400#000	20:289#069	12:995#900	17.946:706#140	14.674:947#753	32.869:581#463

Papel para

<b>Entrada.</b>	
Saldo do exercicio de 1873—1874.....	FOLHAS. 66

Apolices de

<b>Entrada.</b>	
Saldo do exercicio de 1873—1874.....	483:000\$000
	483:000\$000

Apolices de

<b>Entrada.</b>	
Saldo do exercicio de 1873—1874.....	76.268:800\$000

Apolices do

<b>Entrada.</b>	
Saldo do exercicio de 1873—1874.....	960:000\$000

estampar.

<b>Sahida.</b>	
Saldo que passa para o exercicio de 1875—1876.....	FOLHAS. 66

5 %.

<b>Sahida.</b>	
Entregues ao Pagador do Thesouro.....	4:600#000
Saldo que passa para o exercicio de 1875—1876.....	478:400#000
	483:000#000

6 %.

<b>Sahida.</b>	
Saldo que passa para o exercicio de 1875—1876.....	76.268:800#000

emprestimo nacional.

<b>Sahida.</b>	
Saldo que passa para o exercicio de 1875—1876.....	960:000#000

**DESENVOLVIMENTO DA TABELLA**

<b>ENTRADA.</b>	<b>DINHEIRO.</b>	<b>APOLICES.</b>	<b>VALORES DIVERSOS.</b>	<b>TOTAL.</b>
<b>Município da Corte.</b>				
Saldo do exercício de 1873 — 1874.....	269:532\$305	1.621:000\$000	60:000\$000	1.681:000\$000
Recebidos.....	101:607\$427	17.848:000\$000	18:400\$000	18.435:952\$305
Passagem da caixa geral.....	371:159\$732	19.469:000\$000	78:400\$000	19.948:559\$732
<b>Espirito Santo.</b>				
Saldo do exercício de 1873 — 1874.....	3:825\$672	2:900\$000	8:141\$831	14:867\$503
<b>Bahia.</b>				
Saldo do exercício de 1873 — 1874.....	10:633\$032	349:900\$000	29:940\$007	390:473\$039
Recebidos.....	20\$000	14:400\$000	22:567\$994	20\$000
Fianças.....	8:167\$994	364:300\$000	29:940\$007	22:567\$994
	48:821\$046			413:061\$033
<b>Sergipe.</b>				
Saldo do exercício de 1873 — 1874.....	159\$794		7\$392	167\$186
Recebidos.....	2:200\$550		7\$392	2:200\$550
	2:360\$344			2:367\$736
<b>Alagoas.</b>				
Saldo do exercício de 1873 — 1874.....	7:995\$201			7:995\$201
<b>Pernambuco.</b>				
Saldo do exercício de 1873 — 1874.....	7:598\$021	137:000\$000		144:598\$021
Recebidos.....	10:373\$221	17:400\$000		27:773\$221
	17:971\$242	154:400\$000		172:371\$242
<b>Rio Grande do Norte.</b>				
Saldo do exercício de 1873 — 1874.....	354\$002			354\$002
Recebidos.....	192\$680			192\$680
	546\$682			546\$682
<b>Ceará.</b>				
Saldo do exercício de 1873 — 1874.....	3:904\$800	5:000\$000		8:904\$800
Recebidos.....		1:000\$000		1:000\$000
	3:904\$800	6:000\$000		9:904\$800
<b>Maranhão.</b>				
Saldo do exercício de 1873 — 1874.....	35:825\$138	13:000\$000		48:825\$138
Recebidos.....	51:751\$991			51:751\$991
Passagem da caixa geral.....	67:000\$000			67:000\$000
Fianças.....		5:000\$000		5:000\$000
	154:577\$129	18:000\$000		172:577\$129

**DE DEPOSITOS E CAUÇÕES.**

<b>SAÍDA.</b>	<b>DINHEIRO.</b>	<b>APOLIGES.</b>	<b>VALORES DIVERSOS.</b>	<b>TOTAL.</b>
<b>Município da Côrte.</b>				
Levantamento de fianças.....	99:607\$427	3.223.000\$000	.....	3.322.607\$427
Passagem para a caixa geral.....	269:532\$303	.....	.....	269:532\$303
Saldo que passa para o exercício de 1875 — 1876....	2:000\$000	16.246.000\$000	78:400\$000	16.326:400\$000
	<u>371:139\$732</u>	<u>19.469.000\$000</u>	<u>78:400\$000</u>	<u>19.918:559\$732</u>
<b>Espirito Santo.</b>				
Entregues.....	60\$200	.....	4:000\$000	4:060\$200
Saldo que passa para o exercício de 1875 — 1876....	3:763\$472	2:900\$000	4:141\$831	10:807\$303
	<u>3:823\$672</u>	<u>2:900\$000</u>	<u>8:141\$831</u>	<u>14:867\$503</u>
<b>Bahia.</b>				
Levantamento de fianças.....	2:020\$000	37:800\$000	1:000\$000	40:820\$000
Entregues.....	6:360\$884	.....	.....	6:360\$884
Saldo que passa para o exercício de 1875 — 1876....	10:440\$162	326:500\$000	28:940\$007	365:880\$169
	<u>18:821\$046</u>	<u>364:300\$000</u>	<u>29:940\$007</u>	<u>413:061\$053</u>
<b>Sergipe.</b>				
Saldo que passa para o exercício de 1875 — 1876....	2:360\$344	.....	7\$392	2:367\$736
<b>Alagoas.</b>				
Saldo que passa para o exercício de 1875 — 1876....	7:995\$201	.....	.....	7:995\$201
<b>Pernambuco.</b>				
Entregues.....	4:637\$021	19:400\$000	.....	24:037\$021
Saldo que passa para o exercício de 1875 — 1876....	13:334\$221	135:000\$000	.....	148:334\$221
	<u>17:971\$242</u>	<u>154:400\$000</u>	.....	<u>172:371\$242</u>
<b>Rio Grande do Norte.</b>				
Entregues.....	192\$680	.....	.....	192\$680
Saldo que passa para o exercício de 1875 — 1876....	354\$002	.....	.....	354\$002
	<u>546\$682</u>	.....	.....	<u>546\$682</u>
<b>Ceará.</b>				
Saldo que passa para o exercício de 1875 — 1876....	3:904\$800	6:000\$000	.....	9:904\$800
<b>Maranhão.</b>				
Entregues.....	600\$000	.....	.....	600\$000
Passagem para a caixa geral.....	97:897\$536	.....	.....	97:897\$536
Saldo que passa para o exercício de 1875 — 1876....	56:079\$593	18:000\$000	.....	74:079\$593
	<u>154:577\$129</u>	<u>18:000\$000</u>	.....	<u>172:577\$129</u>

*Continuação do desenvolvimento da*

<b>ENTRADA.</b>	<b>DINHEIRO.</b>	<b>APOLICES.</b>	<b>VALORES DIVERSOS.</b>	<b>TOTAL.</b>
<b>Pará.</b>				
Saldo do exercicio de 1873 — 1874.....	60:242\$647	.....	81:651\$287	141:893\$934
Recebidos.....	41:833\$953	.....	.....	41:833\$953
	72:076\$600	.....	81:651\$287	153:727\$887
<b>Amazonas.</b>				
Saldo do exercicio de 1873 — 1874.....	798\$000	8:800\$000	.....	9:598\$000
<b>S. Paulo.</b>				
Saldo do exercicio de 1873 — 1874.....	2:142\$750	17:800\$000	.....	19:942\$750
Recebidos.....	41:516\$000	9:800\$000	.....	21:316\$000
	13:658\$750	27:600\$000	.....	41:258\$750
<b>Paraná.</b>				
Fianças.....	906\$031	.....	.....	906\$031
<b>Santa Catharina.</b>				
Saldo do exercicio de 1873 — 1874.....	434\$971	.....	.....	434\$971
Recebidos.....	1:900\$000	800\$000	.....	2:700\$000
Passagem da caixa geral.....	1:068\$000	.....	.....	1:068\$000
	3:402\$971	800\$000	.....	4:202\$971
<b>S. Pedro.</b>				
Saldo do exercicio de 1873 — 1874.....	9:749\$230	107:000\$000	4:673\$640	121:422\$870
Passagem da caixa geral.....	19:000\$000	.....	.....	19:000\$000
Fianças.....	27:534\$977	19:600\$000	.....	47:134\$977
	56:284\$207	126:600\$000	4:673\$640	187:557\$847
<b>Minas Geraes.</b>				
Saldo do exercicio de 1873 — 1874.....	26:000\$000	.....	.....	26:000\$000
Recebidos.....	40:000\$000	.....	.....	40:000\$000
	66:000\$000	.....	.....	66:000\$000
<b>Goyaz.</b>				
Saldo do exercicio de 1873 — 1874.....	5\$527	.....	5:400\$000	5:405\$527
Passagem da caixa geral.....	6:000\$000	.....	.....	6:000\$000
Fianças.....	6:000\$000	.....	.....	6:000\$000
	12:005\$527	.....	5:400\$000	17:405\$527
<b>Mato Grosso.</b>				
Saldo do exercicio de 1873 — 1874.....	6:864\$125	.....	7:821\$000	14:685\$125



*tabella de—Depositos e cauções.*

<b>SANIDA.</b>	DINHEIRO.	APOLICES.	VALORES DIVERSOS.	TOTAL.
<b>Pará.</b>				
Entregues.....	3:000\$000			3:000\$000
Saldo que passa para o exercicio de 1875 — 1876.....	69:076\$600		81:651\$287	150:727\$887
	72:076\$600		81:651\$287	153:727\$887
<b>Amazonas.</b>				
Saldo que passa para o exercicio de 1875 — 1876.....	798\$000	8:800\$000		9:598\$000
<b>S. Paulo.</b>				
Passagem para a caixa geral.....	8:500\$000			8:500\$000
Levantamento de fianças.....		3:000\$000		3:000\$000
Saldo que passa para o exercicio de 1874 — 1875.....	5:158\$750	24:600\$000		29:758\$750
	13:658\$750	27:600\$000		41:258\$750
<b>Paraná.</b>				
Saldo que passa para o exercicio de 1875 — 1876.....	906\$031			906\$031
<b>Santa Catharina.</b>				
Entregues.....	72\$310			72\$310
Passagem para a caixa geral.....	1:188\$000			1:188\$000
Saldo que passa para o exercicio de 1875 — 1876.....	2:142\$661	800\$000		2:942\$661
	3:402\$971	800\$000		4:202\$971
<b>S. Pedro.</b>				
Passagem para a caixa geral.....	24:300\$000			24:300\$000
Levantamento de fianças.....	26:134\$977	22:800\$000		48:934\$977
Saldo que passa para o exercicio de 1875 — 1876.....	5:849\$230	103:800\$000	4:673\$640	114:322\$870
	56:284\$207	126:600\$000	4:673\$640	187:557\$847
<b>Minas Geraes.</b>				
Entregues.....	46:000\$000			46:000\$000
Saldo que passa para o exercicio de 1875 — 1876.....	20:000\$000			20:000\$000
	66:000\$000			66:000\$000
<b>Goyaz.</b>				
Entregues.....	6:000\$000			6:000\$000
Passagem para a caixa geral.....	6:000\$000			6:000\$000
Saldo que passa para o exercicio de 1875 — 1876.....	5\$527		5:400\$000	5:405\$527
	12:005\$527		5:400\$000	17:405\$527
<b>Mato Grosso.</b>				
Entregues.....	3:000\$000			3:000\$000
Saldo que passa para o exercicio de 1875 — 1876.....	3:864\$125		7:821\$000	11:685\$125
	6:864\$125		7:821\$000	14:685\$125

**DESENVOLVIMENTO DA TABELLA**

<b>ENTRADA.</b>	<b>JOIAS E OUTROS OB- JECTOS DE OURO, PRATA E COBRE.</b>	<b>APOLICES.</b>	<b>LETRAS A VENCER.</b>	<b>SELLOS DO CORREIO GERAL.</b>	<b>ESTAMPILHAS DE SELLO ADHESIVO.</b>	<b>TITULOS DIVERSOS.</b>	<b>TOTAL.</b>
<b>MUNICIPIO DA CORTE.</b>							
Saldo do exercicio de 1873—1874...	9:726\$939				10.407:961\$200	12.012:816\$400	22.430:504\$559
Recebidos.....					5.000:000\$000		5.000:000\$000
	9:726\$939				15.407:961\$200	12.012:816\$400	27.430:504\$559
<b>ESPIRITO SANTO.</b>							
Saldo do exercicio de 1873—1874...	11:059\$200						11:059\$200
<b>BAHIA.</b>							
Saldo do exercicio de 1873—1874...	1:800\$610	106:400\$000		12:980\$900	32:234\$000	191:583\$216	344:998\$726
Recebidos.....					213:840\$000		213:840\$000
	1:800\$610	106:400\$000		12:980\$900	246:074\$000	191:583\$216	558:838\$726
<b>SERGIPE.</b>							
Saldo do exercicio de 1873—1874...			13:254\$440		34:056\$800	2:045\$500	49:356\$740
Recebidos.....					40:227\$000		40:227\$000
			13:254\$440		74:284\$400	2:045\$500	89:583\$740
<b>ALAGOAS.</b>							
Saldo do exercicio de 1873—1874...					42:688\$000	952\$000	43:640\$000
<b>PERNAMBUCO.</b>							
Saldo do exercicio de 1873—1874...	600\$160	3:000\$000			100:175\$000	2:454:390\$857	2.558:166\$017
Recebidos.....		6:400\$000			271:650\$000		278:050\$000
	600\$160	9:400\$000			371:825\$000	2.454:390\$857	2.836:216\$017
<b>PARANHYBA.</b>							
Saldo do exercicio de 1873—1874...					30:545\$400		30:545\$400
Recebidos.....					20:500\$000		20:500\$000
					51:045\$400		51:045\$400
<b>RIO GRANDE DO NORTE.</b>							
Saldo do exercicio de 1873—1874...	2:035\$780				5:420\$000	504\$320	7:959\$100
Recebidos.....					9:000\$000	500	9:000\$500
	2:035\$780				14:420\$000	504\$820	16:960\$600
<b>CEARÁ.</b>							
Saldo do exercicio de 1873—1874...	75\$500				32:093\$200	1:002\$000	33:170\$700
Recebidos.....					48:270\$000		48:270\$000
	75\$500				80:363\$200	1:002\$000	81:440\$700
<b>MARANHAO.</b>							
Saldo do exercicio de 1873—1874...	2:212\$962				297:007\$200	2:216\$460	301:436\$622
Recebidos.....					54:000\$000	50\$500	54:050\$500
	2:212\$962				351:007\$200	2.266\$960	355:487\$122

**DE DIFFERENTES VALORES.**

<b>SAHIDA.</b>	<b>JOIAS E OUTROS OB- JECTOS DE OIRO, PRATA E COBRE.</b>	<b>APOLICES.</b>	<b>LETRAS A VENCER.</b>	<b>SELLOS DO CORREIO GERAL.</b>	<b>ESTAMPILHAS DE SELLO ADHESIVO.</b>	<b>TITULOS DIVERSOS.</b>	<b>TOTAL.</b>
<b>MUNICIPIO DA CORTE.</b>							
Entregues.....					2.993:252\$000		2.993:252\$000
Saldo que passa para o exercicio de 1875—1876.....	9:726\$959				12.414:709\$200	12.012:816\$400	24.437:252\$559
	9:726\$959				13.407:961\$200	12.012:816\$400	27.430:504\$559
<b>ESPIRITO SANTO.</b>							
Saldo que passa para o exercicio de 1875—1876.....	11:039\$200						11:039\$200
<b>BAHIA.</b>							
Entregues.....		2:000\$000			211:833\$000		213:833\$000
Saldo que passa para o exercicio de 1875—1876.....	1:800\$610	104:400\$000		12:980\$900	34:241\$000	191:553\$216	345:005\$726
	1:800\$610	106:400\$000		12:980\$900	246:074\$000	191:553\$216	558:838\$726
<b>SERGIPE.</b>							
Entregues.....			9:783\$430		33:292\$800		43:076\$230
Saldo que passa para o exercicio de 1875—1876.....			3:471\$010		38:994\$600	2:045\$500	44:508\$110
			13:254\$440		74:284\$400	2:045\$500	89:584\$340
<b>ALAGOAS.</b>							
Saldo que passa para o exercicio de 1875—1876.....					42:688\$000	952\$000	43:640\$000
<b>PERNAMBUCO.</b>							
Entregues.....	547\$200				249:564\$200		250:111\$400
Saldo que passa para o exercicio de 1875—1876.....	52\$960	9:400\$000			122:260\$800	2.454:300\$857	2.586:104\$617
	600\$160	9:400\$000			371:823\$000	2.454:300\$857	2.836:216\$017
<b>PARANHYBA.</b>							
Entregues.....					25:635\$000		25:635\$000
Saldo que passa para o exercicio de 1875—1876.....					25:410\$400		25:410\$400
					51:045\$400		51:045\$400
<b>RIO GRANDE DO NORTE.</b>							
Entregues.....					6:714\$000		6:714\$000
Saldo que passa para o exercicio de 1875—1876.....	2:035\$780				7:406\$000	504\$820	9:946\$600
	2:035\$780				14:120\$000	504\$820	16:660\$600
<b>CEARA.</b>							
Entregues.....					45:779\$000		45:779\$000
Saldo que passa para o exercicio de 1875—1876.....	75\$500				34:584\$200	1:002\$000	35:661\$700
	75\$500				80:363\$200	1:002\$000	81:440\$700
<b>MARANHAO.</b>							
Entregues.....					79:683\$000	14\$400	79:697\$400
Saldo que passa para o exercicio de 1875—1876.....	2:212\$962				271:324\$200	2:252\$560	275:789\$722
	2:212\$962				351:007\$200	2:266\$960	355:487\$122

*Continuação do desenvolvimento*

<b>ENTRADA.</b>	JOIAS E OUTROS OB- JECTOS DE OURO, PRATA E COBRE.	APOLICES.	LETRAS A VENCER.	SELLOS DO CORREIO GERAL.	ESTAMPILHAS DE SELLO ADHESIVO.	TITULOS DIVERSOS.	TOTAL.
<b>PARÁ.</b>							
Saldo do exercício de 1873—1874...		4:600\$000	600\$000		648\$000	1:002\$000	6:850\$000
Recebidos.....					135:000\$000	500	135:000\$500
		4:600\$000	600\$000		135:648\$000	1:002\$500	141:850\$500
<b>AMAZONAS.</b>							
Saldo do exercício de 1873—1874...		600\$000			5:464\$000	952\$000	7:016\$000
<b>S. PAULO.</b>							
Saldo do exercício de 1873—1874...	3:172\$875				187:719\$800	1:626\$000	192:518\$675
Recebidos.....	30\$000				264:354\$500		264:384\$500
	3:202\$875				452:074\$300	1:626\$000	456:903\$175
<b>PARANA'.</b>							
Saldo do exercício de 1873—1874...					17:240\$000	1:831\$000	19:091\$000
Recebidos.....					10:000\$000		10:000\$000
					27:240\$000	1:831\$000	29:091\$000
<b>SANTA CATHARINA.</b>							
Saldo do exercício de 1873—1874...	50\$000			15\$000	14:639\$000	952\$000	15:656\$000
Recebidos.....	500				31:666\$000		31:666\$500
	50\$500			15\$000	46:305\$000	952\$000	47:322\$500
<b>S. PEDRO.</b>							
Saldo do exercício de 1873—1874...	3:631\$265	39:600\$000	6:434\$629		150:707\$800	997\$000	201:370\$694
Recebidos.....					264:670\$000	500	264:670\$500
	3:631\$265	39:600\$000	6:434\$629		415:377\$800	997\$500	466:041\$194
<b>MINAS GERAES.</b>							
Saldo do exercício de 1873—1874...	2:428\$720	16:800\$000			184:512\$600	1:002\$000	204:743\$320
Recebidos.....						500	500
	2:428\$720	16:800\$000			184:512\$600	1:002\$500	204:743\$820
<b>GOYAZ.</b>							
Saldo do exercício de 1873—1874...	418\$070				40:641\$000	952\$000	42:011\$070
Recebidos.....					75\$040	50\$500	125\$540
	418\$070				40:716\$040	1:002\$500	42:136\$610

*da tabella de diferentes valores.*

SAHIDA.	JOIAS E OUTROS OB- JECTOS DE OURO, PRATA E COBRE.	APOLICES.	LETRAS A VENCER.	SELLOS DO CORREIO GERAL.	ESTAMPILLAS DE SELLO ADHESIVO.	TITULOS DIVERSOS.	TOTAL.
<b>PARÁ.</b>							
Entregues.....					96:080\$000		96:080\$000
Saldo que passa para o exercicio de 1875—1876.....		4:600\$000	600\$000		39:568\$000	1:002\$500	45:770\$500
		4:600\$000	600\$000		135:648\$000	1:002\$500	141:850\$500
<b>AMAZONAS.</b>							
Saldo que passa para o exercicio de 1875—1876.....		600\$000			5:464\$000	952\$000	7:016\$000
<b>S. PAULO.</b>							
Entregues.....					213:741\$200		213:741\$200
Saldo que passa para o exercicio de 1875—1876.....	3:202\$875				238:333\$100	1:626\$000	243:161\$975
	3:202\$875				452:074\$300	1:626\$000	456:903\$175
<b>PARANA'.</b>							
Entregues.....					16:504\$000		16:504\$000
Saldo que passa para o exercicio de 1875—1876.....					10:736\$000	1:851\$000	12:587\$000
					27:240\$000	1:851\$000	29:091\$000
<b>SANTA CATHARINA.</b>							
Entregues.....					14:608\$000		14:608\$000
Saldo que passa para o exercicio de 1875—1876.....	50\$500			15\$000	31:697\$000	952\$000	32:714\$500
	50\$500			15\$000	46:303\$000	952\$000	47:322\$500
<b>S. PEDRO.</b>							
Entregues.....		1:400\$000	180\$000		209:624\$400		211:204\$400
Saldo que passa para o exercicio de 1875—1876.....	3:631\$265	38:200\$000	6:254\$629		205:753\$400	997\$500	254:836\$794
	3:631\$265	39:600\$000	6:434\$629		415:377\$800	997\$500	466:041\$194
<b>MINAS GERAES.</b>							
Entregues.....		2:000\$000			50:053\$800		52:053\$800
Saldo que passa para o exercicio de 1875—1876.....	2:428\$720	14:800\$000			104:458\$800	1:002\$500	122:690\$020
	2:428\$720	16:800\$000			154:512\$600	1:002\$500	204:743\$820
<b>GOYAZ.</b>							
Entregues.....					5:780\$000		5:780\$000
Saldo que passa para o exercicio de 1875—1876.....	418\$070				34:936\$040	1:002\$500	36:356\$610
	418\$070				40:716\$040	1:002\$500	42:136\$610

## Quadro da divida activa do Imperio liquidada até 31 de Dezembro de 1876.

ORIGEM.	Distribuição das épocas que alteraram ou modificaram o systema da contabilidade, administração e fiscalisação da Fazenda Nacional.					Estado da divida em 31 de Dezembro de 1876.			
	Sem distincção de annos.	1808—21.	1822—51.	1852—50.	1850—75.	TOTAL.	Cobavel.	Duvidosa.	Insolvel.
Ajuda de custo.....					4.000,000	4.000,000	4.000,000		
Alcances.....	412.932,8011	60.432,5562	112.422,5421	882.600,8992	741.747,125	2.210.225,111	1.910.026,592	26.775,835	243.422,684
Arrumatações.....	2.243,269	2.410,176	86.435,977	4.630,536	230,000	95.858,775	89.837,560	5.144,607	876,548
Dizimos.....	23.946,179	2.332,543	18.826,309	13.792,244		60.897,385	39.263,264		21.632,121
Dito do gado.....	8.439,271	31.874,680	20.153,308	1.714,8727		62.183,986	27.624,360		34.562,626
Dito de minas.....	36.303,993	9.217,347	2.241,821	396,241		39.143,855	33.019,135		6.124,700
Direitos de assucar.....						40.680,393	4.867,166		8.813,227
Ditos de entrada.....	345.637,8343	3.800,993	7.732,821	13,125		345.639,968	30.077,183	5.975,794	4.003,545
Ditos de consumo.....	2.500,000			135,922	3.330,473	3.466,395	3.466,395		
Ditos de exportação.....									
Ditos de 5 % na compra e venda de embarcações.....	547,500	1.517,500		65,000	45,000	2.145,000	913,000	4.232,000	
Ditos de 15 % das embarcações estrangeiras que passam a nacionaes.....					4.732,500	4.732,500	4.732,500		
Decima urbana.....		3.080,206	2.516,088	19.736,062	299.580,468	324.933,224	324.933,224		
Dita de uma legua alem da demarcação.....				11.546,366	27.780,856	39.327,222	39.327,222		
Dita adicional das corporações de mão morta.....			533,680	2.474,915	12.399,573	15.430,170	15.430,170		
Dizima de chancellaria.....	3.553,308	1.121,847	4,547	20.935,704	107.929,904	133.583,810	132.320,534	1.038,547	224,729
Donativos.....	98.433,439	19.061,616	16.441,334	937,201	920,000	133.813,690	31.803,440	69.900,847	32.018,303
Emolumentos.....					214,620	214,620			
Fôros de terrenos e de marinhãs.....	28.228,137	19.692,076	5.828,340	24.198,869	39.530,089	117.518,111	66.209,127	50.731,007	577,977
Dito de sesmarias.....			1.032,934			1.032,934			
Indemnizações.....	14.901,487	27.006,714	9.523,922	74.222,928	785.268,609	910.923,637	869.023,904	9.965,051	34.934,642
Imposto pessoal.....					604.028,430	604.028,430	604.028,430		
Dito sobre lojas.....	1.110,400	422,400	43.942,000	219.343,473	880.948,076	1.115.766,349	1.108.337,072	1.605,821	5.613,656
Dito sobre seges.....		128,400	574,000	5.494,159	3.443,912	9.640,871	9.640,871		40,000
Dito sobre barcos do interior.....	4,800	1.824,000	201,600	16.609,502	23.262,476	41.902,378	41.902,378		
Dito sobre casas de leitões e modas.....				4.156,000	7.327,600	8.483,600	8.483,600		
Dito sobre industrias e profissões.....					577.619,643	577.619,643	577.619,643		
Dito de transmissão de propriedade.....					1.211,640	1.211,640	1.211,640		
Dito sobre casas de moveis e roupa feita.....				973,798	12.624,835	13.598,633	13.598,633		23,880
Dito sobre aguardente.....			1.648,262	35.081,077	32.098,9307	68.827,646	68.772,638	34,528	
Dito sobre loterias.....				45.024,753	8.254,418	53.279,176	53.279,176		
Dito de 8 % sobre os premios das mesmas.....	3.120,000				91,000	3.211,000	3.211,000		
Dito de despachantes e correctores.....				517,250	4.642,500	5.159,750	5.159,750		
Laudemios.....	4,000			4,000	467,500	471,500	471,500		
Letras.....	5.945,954	4.026,997	13.672,497	400.348,942	166.940,208	200.943,218	200.736,022		187,216
Ditas recambiadas.....				3.300,000	65.272,522	68.572,522	68.572,522		
Multas.....	59.287,195		36.786,956	44.820,427	676.833,745	814.437,323	806.970,824	588,892	6.873,007
Meia siza.....		1.174,750	1.386,628	673,528	4.707,405	4.944,311	2.430,000	2.514,311	628,205
Novos e velhos direitos.....	3.937,435	4.178,261	3.641,197	0.067,725	4.349,370	22.194,008	13.392,495	8.173,908	366,745
Passagens de rios.....	366,745					366,745			
Praticagem da barra.....					4.016,000	4.016,000	4.016,000		
Renda de arsenaes.....					35.867,693	35.867,693	35.867,693		
Rendimento de 5 réis em libra de carne verde.....		1.023,494		258,636		4.284,130	415,200	4.168,930	
Reposições e restituções.....	5.808,498	2.961,673	29.507,202	90.013,271	32.047,846	160.238,108	146.650,484	8.011,046	5.376,878
Renda de proprios nacionaes.....	4.904,353	4.333,731	61,462	17.225,857	89.981,935	113.767,338	109.982,581		3.804,737
Dita de terrenos diamantinos.....				2.360,000	841,850	3.174,850	3.174,850		
Dita extincta.....	13.528,251	19.666,058	16.058,479	4.181,795		50.435,183	10.882,369	28.110,024	11.433,790
Dita da Typographia Nacional.....					3.077,600	3.077,600	3.077,600		
Sello de heranças e legados.....	133,504	26.761,918	57.178,952	33.821,007	68.878,224	186.773,002	144.253,223	45.408,478	111,304
Dito fixo e proporcional.....				4.291,535	15.926,149	20.217,704	20.217,704		
Subsidio litterario.....	5.946,032	691,397	4.748,705	802,574		9.158,774		9.158,774	
Siza de bons de raiz.....	4.209,840	25.943,333	19.643,673	80.493,692	35.583,076	165.933,614	165.933,614		
Salarios de africanos livres.....			1.904,072	79.544,661	144.163,382	225.212,115	225.212,115		
Terças partes de officios.....	40.603,933			193,138		41.097,071	47.830,390	12.819,177	10.447,804
Taxa de escravos.....				128.911,124	729.898,937	852.750,081	848.293,081	4.117,000	340,000
Venda de generos nacionaes.....	534,712	928,560	3.956,812	1.778,300	543,283	7.744,676	7.744,676		
Dita de proprios nacionaes.....	5.367,540		600,000		2.681,142	8.648,682	2.680,642	600,500	5.367,540
Dita de pão brazil.....		11.744,000				11.744,000	11.744,000		
<b>TOTAL.....</b>	<b>1.129.839,349</b>	<b>287.458,958</b>	<b>487.320,372</b>	<b>1.990.187,736</b>	<b>6.237.527,167</b>	<b>10.152.333,782</b>	<b>9.077.472,187</b>	<b>300.150,898</b>	<b>765.710,597</b>

# TABELLAS PARCIAES

## DA DIVIDA ACTIVA DO MUNICIPIO E PROVINCIAS.

ORIGEM.	Sem distincção de annos.	1808—21.	1822—51.	1852—50	1850—75.	TOTAL.	Cobravel.	Duvidosa.	Insoluvel.
<b>Rio de Janeiro e Municipio neutro.</b>									
Alcances.....			300,000	28.303,165	1276.830,671	305.432,836	305.432,836		
Decima adicional de Corporações de mão morta.....				363,650	3.216,299	3.579,949	3.579,949		
Dita urbana.....				14.345,399	209.506,726	313.852,123	313.852,123		
Dita de uma legua além da demarcação.....				11.546,366	27.780,956	39.327,322	39.327,322		
Direitos de 15 % das embarcações que passam a nacionaes.....					1.732,500	1.732,500	1.732,500		
Direitos de consumo.....					3.338,488	3.338,488	3.338,488		
Dizima de chancellaria.....				811,765	218,297	1.030,062	1.030,062		
Emolumentos.....					1,200	1,200	1,200		
Fôro de terrenos e de marinhas.....				10.989,138	23.931,080	34.920,218	34.920,218		
Imposto de despachantes e corretores.....				517,250	4.287,500	4.804,750	4.804,750		
Dito de transmissão de propriedade.....					120,000	120,000	120,000		
Dito sobre barcos do interior.....				4.882,736	3.992,933	8.875,671	8.875,671		
Dito sobre casas de lalões e modas.....				1.156,000	6.924,800	8.080,800	8.080,800		
Dito sobre casas de moveis o roupa feita.....				933,798	7.106,170	8.039,968	8.039,968		
Dito sobre lojas.....				40.323,221	382.173,964	431.497,185	431.497,185		
Dito pessoal.....					586.117,971	586.117,971	586.117,971		
Dito de industrias e profissões.....					547.326,652	547.326,652	547.326,652		
Dito sobre sogos.....				3.119,523	1.533,112	4.652,635	4.652,635		
Dito do consumo d'aguadente.....				32.091,393	32.093,307	64.184,702	64.184,702		
Indemnizações.....				2.183,980	703.791,807	705.975,787	705.975,787		
Laudemios.....					167,500	167,500	167,500		
Letras.....				31.794,166	7.323,142	39.117,308	39.117,308		
Meia siza.....					1.705,000	1.705,000	1.705,000		
Multas.....				3.233,601	283.025,262	286.258,863	286.258,863		
Novos e velhos direitos.....				297,690	424,974	722,664	722,664		
Renda de arsenaes.....					34.299,973	34.299,973	34.299,973		
Renda de proprios nacionaes.....					51.721,659	51.721,659	51.721,659		
Renda da Typographia nacional.....					3.053,600	3.053,600	3.053,600		
Reposições e restituções.....				1.187,724	591,991	1.779,715	1.779,715		
Safario de africanos livres.....					141.074,134	141.074,134	141.074,134		
Sello fixo e proporcional.....					4.001,600	4.001,600	4.001,600		
Dito de heranças e legados.....		50,302	127,997	28.314,935	68.413,044	96.903,278	96.903,278		
Siza de bens de raiz.....					1.046,000	1.046,000	1.046,000		
Taxa de escravos.....				33.974,100	522.293,000	556.267,100	556.267,100		
Venda de generos nacionaes.....					543,283	543,283	543,283		
Venda de proprios nacionaes.....					400,000	400,000	400,000		
	§	50,302	127,997	259.384,868	4.031.815,237	4.291.678,404	4.291.678,404	§	§
<b>Espirito Santo.</b>									
Alcances.....					3.736,814	3.736,814	3.736,814		
Decima adicional de Corporações de mão-morta.....				30,116	82,517	121,633	121,633		
Dita urbana.....				1.803,582		1.803,582	1.803,582		
Emolumentos.....					3,200	3,200	3,200		
Fôros de terrenos e de marinhas.....				1.390,874	442,014	1.832,888	1.832,888		
Indemnizações.....					15.002,343	15.002,343	15.002,343		
Imposto sobre lojas.....				1.947,172	13.729,400	15.676,572	15.676,572		
Multa e juros.....					843,667	843,667	843,667		
Novos e velhos direitos.....					4,729	4,729	4,729		
Reposições e restituções.....					1.150,000	1.150,000	1.150,000		
Renda de Proprios Nacionaes.....				74,042	1.706,310	1.780,352	1.780,352		
Taxa de escravos.....				179,000	5.046,000	5.225,000	5.225,000		
	§	§	§	5.133,652	41.748,994	46.882,646	46.882,646	§	§
<b>Bahia.</b>									
Alcances.....	28.678,070			175.696,281	109.684,254	314.058,575	307.068,530	6.643,470	347,040
Arrematações.....		2.410,176	82.371,892		230,000	83.011,868	85.011,868		
Dizimos.....			85,000	7.143,200		7.228,200	7.228,200		
Decima urbana.....				1.282,190		1.282,190	1.282,190		
Dita adicional de Corporações de mão-morta.....					194,8754	194,8754	194,8754		
Dizima de Chancellaria.....	276,000		44,5477	15.641,871	11.605,233	27.564,687	27.035,498	324,532	204,567
Direitos de consumo.....				903,692	440,496	1.344,188	1.344,188		
Ditos de exportação.....				133,022	3.161,993	3.297,915	3.297,915		
Emolumentos.....					129,100	129,100	129,100		
Fôros de terrenos e do marinhãs.....	12,000		119,200	7.325,303	8.154,974	15.611,477	15.611,477		
Indemnizações.....	743,945			449,500	44.853,860	46.017,305	46.017,305		
Imposto sobre lojas.....	9,000			40.410,523	54.930,829	95.350,354	93.101,589	204,383	1.987,382

ORIGEM.	Sem distincção de annos.	1808—21.	1822—51.	1852—50.	1850—75.	TOTAL.	Cobavel.	Duvidosa.	Insolvel.
Imposto sobre moveis estrangeiros.....					614,5665	614,5665	614,5665		
Dito sobre carros.....				225,5000	715,5800	741,5600	741,5600		
Dito sobre barcos.....	4,8000			9:478,5788	40:417,5960	49:901,5348	49:901,5348		
Dito sobre aguardente.....			685,5222	1:892,5574		2:577,5796	2:577,5796		
Dito sobre corretores e despachantes.....					225,5000	225,5000	225,5000		
Renda de Arsenaes.....					1:567,5720	1:567,5720	1:567,5720		
Laudemios.....				4,5000		4,5000	4,5000		
Letras.....	5:938,5705		7:838,5490		50:111,5774	63:889,5050	63:889,5050		
Ditas recambiadas.....					65:272,5522	65:272,5522	65:272,5522		
Multas e juros.....	9:284,5591		31:903,5454		72:517,5433	113:705,5778	113:369,5202	271,5102	65,5474
Meia siza.....					2,5405	2,5405			
Novos e velhos direitos.....				4:800,5000	549,5810	5:349,5810	5:349,5810		
Reposições e restituções.....				4:200,5000	2:718,5538	6:918,5538	2:691,5087	4:227,5451	
Renda de Proprios Nacionaes.....	837,5100				28:646,5589	29:483,5989	29:483,5989		
Dita de terrenos diamantinos.....				2:360,5000	811,5850	3:171,5850	3:171,5850		
Dita extincta.....			73,5680	102,5260		175,5940	175,5940		
Sello fixo e proporcional.....					1:528,5656	1:528,5656	1:528,5656		
Dito de heranças e legados.....	133,5504	5:062,5240	29:650,5397	3:303,5722		38:151,5863	37:325,5936	823,5927	
Salarios de Africanos livres.....				30:923,5037	65,5986	30:991,5993	30:091,5993		
Siza de bens de raiz.....				28:101,5233	26:681,5903	54:783,5026	54:783,5026		
Taxa de escravos.....				19:828,5515	3:232,5000	23:060,5515	19:638,5515	3:308,5000	94,5000
	45:919,5011	7:472,5416	152:768,5612	353:977,5363	469:072,5271	1.029:209,5673	1.010:646,5444	15:894,5266	2:668,5963
<b>Sergipe.</b>									
Alcancas.....				9:113,5162	258,5236	9:371,5398	9:371,5398		
Decima urbana.....				3,5840	30,5542	34,5382	34,5382		
Dita adicional de corporações de mão-morta.....					103,5657	103,5657	103,5657		
Direitos de exportação.....					168,5480	168,5480	168,5480		
Dizima de Chancellaria.....				544,5828		544,5828	544,5828		
Fóros de terrenos de marinhãs.....				49,5221	713,5375	732,5596	732,5596		
Imposto sobre lojas.....			38,5400	4:883,5584	5:051,5984	10:872,5984	10:872,5984		
Dito de despachantes e corretores.....					50,5000	50,5000	50,5000		
Dito sobre barcos.....				700,5800	859,5200	1:560,5000	1:560,5000		
Dito pessoal.....					465,5000	465,5000	465,5000		
Dito de transmissão de propriedade.....					1:091,5640	1:091,5640	1:091,5640		
Dito sobre industrias e profissões.....					2:449,5035	2:449,5035	2:449,5035		
Indemnizações.....				40:231,5641		40:231,5641	40:231,5641		
Letras.....					120,5000	120,5000	120,5000		
Multas e juros.....				11:018,5350	12:176,5716	23:193,5066	23:193,5066		
Novos e velhos direitos.....					423,5711	423,5711	423,5711		
Praticagem da barra.....					1:016,5000	1:016,5000	1:016,5000		
Reposições e restituções.....				583,5120		583,5120	583,5120		
Sello fixo.....					19,5200	19,5200	19,5200		
Siza de bens de raiz.....				1:068,5108	56,5904	1:125,5017	1:125,5017		
Salarios de Africanos livres.....				112,5220		112,5220	112,5220		
Taxa de escravos.....				4:154,5000	402,5000	4:556,5000	4:556,5000		
	5	5	38,5400	72:432,5874	26:356,5701	98:827,5975	98:827,5975	5	5
<b>Alagoas.</b>									
Ajuda de custo.....					1:000,5000	1:000,5000	1:000,5000		
Alcancas.....		3:215,5230	916,5900	35,5722	9:269,5077	13:437,5015	9:437,5015		4:000,5000
Decima adicional das corporações de mão-morta.....					236,5465	236,5469	236,5469		
Dizimos.....		15,5310				15,5310	15,5310		
Dito do assucar.....		404,5320	1:402,5844			1:807,5166	1:807,5166		
Emolumentos.....					49,5120	49,5120	49,5120		
Fóros de terrenos de marinhãs.....				163,5361	110,5895	274,5256	274,5256		
Ditos de sesmarias.....			1:032,5934			1:032,5934		1:032,5934	
Imposto sobre barcos.....				246,5961	675,5840	922,5801	922,5801		
Dito sobre lojas.....				1:793,5280	25:597,5194	27:390,5474	27:390,5474		
Dito de industrias e profissões.....					13:884,5250	13:884,5250	13:884,5250		
Dito sobre casas de moveis, etc.....					1:386,5000	1:386,5000	1:386,5000		
Dito pessoal.....					6:844,5760	6:844,5760	6:844,5760		
Indemnizações.....					25,5660	25,5660	25,5660		
Multas e juros.....			55,5811	3:972,5801	27:005,5278	31:033,5890	31:033,5890		
Novos e velhos direitos.....	170,5686			361,5343	217,5747	749,5776	749,5776		
Reposições e restituções.....			5:180,5125	6:379,5342	90,5109	11:649,5866	8:427,5846	2:222,5628	999,5392
Renda de proprios nacionaes.....					763,5130	763,5130	763,5130		
Salarios de Africanos livres.....					376,5000	376,5000	376,5000		
Sello fixo e proporcional.....					8:826,5793	8:826,5793	8:826,5793		
Subsidio litterario.....				7,5800		767,5300		767,5300	
Siza de bens de raiz.....				84,5307	603,5000	1:441,5807	1:441,5807		
Taxa de escravos.....				532,5000	10:369,5000	10:901,5000	10:897,5000		4,5000
Venda de proprios nacionaes.....					752,5527	752,5527	752,5527		
	170,5686	3:634,5880	8:668,5682	13:094,5017	108:099,5939	135:668,5204	120:621,5750	4:047,5062	4:999,5392
<b>Pernambuco.</b>									
Alcancas.....	15:131,5685	707,5927		134:672,5648	4:382,5446	154:894,5676	50:023,5560		104:871,5116
Dizimo do gado.....			1:879,5655			1:879,5655	1:879,5655		
Dizimo.....	21:122,5715	677,5725				21:800,5440	246,5638		21:553,5802
Dito do assucar.....		8:813,5227				8:813,5227		8:813,5227	
Dizimos de miunças.....	36:464,5558					36:464,5558	30:339,5858	6:124,5700	
Decima urbana.....			67,5690	358,5233	43,5200	469,5113	469,5113		



ORIGEM.	Sem distincção de annos.	1808—21.	1822—51.	1852—50.	1850—75.	TOTAL.	Cobavel.	Duvidosa.	Insolovel.
Decima adicional de Corporações de mão morta				715487	1:8865749	1:9385236	1:9585236		
Dizima de Chancellaria					94:3345398	94:3345398	94:3345398		
Donativos	12:3735719	10:0705770	8:1135986	7105824	3:4405170	34:2695299	3:0025303	26:4285631	1:8385365
Direitos de consumo	2:5005000					5:9405170	3:4405170		2:5005000
Ditos de 5 % na compra e venda de embarcações	5475500					5475500	5475500		
Fóros de terrenos e de marinhas	28:2165137	19:6825676	5:6375140	6935768	2:8995218	57:1285939	6:6795849	50:4495020	
Indemnizações	7:3095350	17:7095000	3:3285200	2075837	36:3565283	64:9105702	39:8475483	1:5025457	23:5615060
Imposto sobre lojas				2:8145424	74:1555535	76:9695979	76:9695979		
Dito sobre carros					2705800	2705800	2705800		
Dito sobre barcos				1325217	4:6425544	4:7745761	4:7745761		
Dito sobre casas de lollão e modas					2025800	2025800	2025800		
Dito sobre casas de moveis					3:0785000	3:0785000	3:0785000		
Dito sobre loterias				42:9445758	8:1745448	51:1195176	51:1195176		
Dito de 8 % sobre os premios das mesmass	3:1205000				915000	3:2115000	3:2115000		
Letras				37:4915407	103:7125964	141:2045371	141:2045371		
Multas e juros			2:6030		28:3145023	28:3165033	28:3165033		
Novos e velhos direitos	1:7975673	4:1145637	3:1295228	2925636		9:3345194	2:2695750	7:0645444	
Reposições e restituções	2:1335167		1:0715630	2:2285032		5:4325829	2:9905736		2:4425073
Renda de Proprios Nacionaes	9375487	1:5675701	445750	175666		2:5675604	1:7285877		8385727
Dita da Typographia Nacional					245000	245000	245000		
Dita extincta	13:5285251	19:6665658	15:9845799	1:0795335		50:2305243	10:7065429	28:1195024	11:4335790
Rendimento de 5 réis em libra de carne verde		1:0255494				1:0255494		1:0255494	
Sello de herança e legados		20:9045938	23:7885914			44:6935832		44:6825551	1115301
Dito fixo e proporcional				7395639	1:1485000	1:9075639	1:9075639		
Siza de bens de raiz	3:8545300	1:9005000		1:1845946	4:1635866	11:1655312	11:1655312		
Salario de africanos livres			1:8045072	45:7755434	3325321	47:6315827	47:6315827		
Taxa de escravos				1635360	18:8085000	18:9735360	18:9735360		
<b>Parahiba.</b>									
Alcances	1:5695172	5355868	6:7255074	11:1715730	4:5105837	24:5125681	22:6575881	1:6125548	2465252
Dizimos	3685582	1:6395418	3:854563			5:8625263	5:8625263		
Dito do gado	3:3825251	2:3855805	7:2285355	1:3105850		14:3075558	13:0665411		3385147
Dito de minungas	295435					295435	295435		
Dizima de Chancellaria						395827	395827		
Decima adicional das Corporações de mão-morta				1:1965964	7315429	1:9285393	1:9285393		
Direitos de consumo		1765508	2:3555223			2:5315731	3745134	6545032	1:5075545
Fóros de terrenos de marinhas				1745662	3475248	5215910	5215910		
Imposto pessoal					3:0025040	3:0025040	3:0025040		
Dito sobre lojas				7:5305432	12:8925030	20:4315482	20:4315482		
Dito de industrias e profissões					7:2255981	7:2255981	7:2255981		
Dito sobre carros				1:2765800	3695600	1:6465400	1:6465400		
Dito do consumo de aguardante			9635040			9635040	9635040		
Indemnizações			1285001	12:8655773		12:9735864	12:9735864		
Letras				3:2075247		3:2075247	3:2075247		
Multas e juros				4:8835784	15:4765216	20:3605000	20:3605000		
Imposto do despachantes e corretores					805000	805000	805000		
Renda de Proprios Nacionaes			168712	535380		705092	705092		
Reposições e restituções		5615906	5:1965800	4:1405313		9:8085209	9:8985209	2405280	
Subsidio litterario			2405280			2405280			
Sello fixo e proporcional					5500	5500	5500		
Salarios de africanos livres				645000		645000	645000		
Siza de bens de raiz				505000		505000	505000		
Taxa de escravos				6:1095000	8:3745650	14:4835650	14:4315650		525300
Venda de generos nacionaes		9285369	168712			9455281	9455281		
	5:3495440	6:2275264	26:7245847	54:0475935	53:0505378	145:3955864	140:7495060	2:5065560	2:1395944
<b>Rio Grande do Norte.</b>									
Alcances				1:1165836		1:1165836	1:1165836		
Decima adicional de Corporações de mão-morta			48320		785192	825512	825512		
Dita urbana			25218	245721		265939	265939		
Dizimo do gado			5:6365314			5:6365314	5:6365314		
Dito de minungas			3995005			3995005	3995005		
Imposto sobre barcos					2305400	2305400	2305400		
Dito sobre lojas				3165200	2:9895800	3:3065000	3:3065000		
Multas e juros				1565724	2875139	4435863	4435863		
Rendimento de 5 réis em libra de carne verde				1435436		1435436		1435436	
Renda de Proprios Nacionaes				205595		205595	205595		
Reposições e restituções			3965500	1:0145746	1255200	1:5395446	1:4695446		705000
Subsidio litterario			1775225			1775225		1775225	
Taxa de escravos				1455000	2:8985000				
Venda de generos nacionaes				1:6625500		1:6625500	1:6625500		
Dita de pão-brasil		11:7445000				11:7445000	11:7445000		
	5	11:7445000	6:6155382	4:6005758	6:6145731	29:5725071	29:1845410	3205661	705000
<b>Maranhão.</b>									
Alcances		12:8815963	8825040	92:5995591		106:3645494	82:4145219	9:9045784	14:0455491
Decima urbana		3:0805206	2:4435845	1:7735440		7:2995461	7:2995461		
Dita adicional de Corporações de mão-morta					2115401	2115401	2115401		
Dizima de Chancellaria		1:1215417		3:8995009	7665583	9507580	5:7875009	7065191	

ORIGEM.	Sem distincção de annos.	1808—21.	1822—51.	1852—50.	1850—75.	TOTAL.	Cobavel.	Duvidosa.	Insolovel.
Donativos .....		1.047,5680	5.377,5398	12.330,5307		4.047,5680	16.039,5228	1.047,5680	
Direitos de consumo .....		3.633,5485				21.361,5590		5.321,5762	
Ditos de 5 % na compra e venda de embarcações .....		1.517,5300		50,5000		4.367,5500	335,5300	1.232,5000	
Fóros de terrenos e de marinhãs .....				2.764,5966	2.114,5992	4.876,5958	4.876,5958		8.373,5882
Indemnizações .....	62,5400	9.297,5711		403,5700		9.463,5811	4.030,5229		
Imposto sobre lojas .....		422,5400	13.533,5600	10.417,5534	40.012,5720	34.388,5674	34.388,5674		
Dito sobre carros .....		128,5100	374,5000	238,5336	30,5000	971,5236	971,5236		
Dito sobre barcos .....		1.824,5000	201,5000	414,5400		489,5600	2.929,5600	2.929,5600	
Multas .....				2.510,5493		122,5693	2.632,5186	2.620,5332	
Meia siza .....		1.074,5750	427,5290	673,5328		2.177,5667		12,5654	
Reposições e restituições .....		4.828,5627		2.469,5129		4.364,5423	2.532,5482	2.177,5368	250,5074
Renda de Proprios Nacionaes .....	489,5166	2.832,5637				3.022,5423	189,3466	1.560,5067	2.832,5637
Sello de heranças e legados .....		744,5438	1.038,5723			4.783,5161	4.783,5161		
Siza de bens de raiz .....		23.685,5509		2.874,5527		34.055,5525	34.055,5525		
Salario de africanos livres .....				2.670,5000		4.687,5532	4.687,5532		
Taxa de escravos .....				16.276,5039		11.759,5070	28.035,5040	766,5000	
	251,5866	65.120,5743	31.978,5985	152.088,5150	27.388,5208	277.027,5952	228.702.642	22.792,5066	25.502,5704
<b>Piauí.</b>									
Decima adicional de Corporações de mão-morta .....			531,5360			531,5360	531,5360		
Dizimo do gado .....		820,5780	331,5700			856,5430	856,5430		
Dizima de Chancellaria .....				139,5090		439,5090	439,5090		
Imposto sobre lojas .....					173,5029	173,5029	173,5029		
Dito sobre barcos .....				343,5500	1.881,5400	2.325,2000	2.325,2000		
Multas e juros .....					28,5800	28,5800	28,5800		
Renda de Proprios Nacionaes .....			4.521,5931	107,5621		4.631,5605	4.631,5605		
Reposições e restituições .....					7.126,5987	7.126,5987	7.126,5987		
Siza de bens de raiz .....					16.288,5990	16.288,5990	16.288,5990		
Taxa de escravos .....				209,5000		209,5000	209,5000		
		520,5780	5.411,5011	1.038,5314	27.089,5206	34.059,5511	34.059,5511		
<b>Ceará.</b>									
Alcances .....	329,5700			5.117,5905	436.318,5166	461.765,5131	457.443,5446		4.321,5683
Direitos novos e velhos .....					20,5000	20,5000	20,5000		
Dizimo do gado .....	5.037,5020	29.968,5095	199,5354	32,5996	490,5000	34.224,5479	455,5000	7,5834	34.224,5479
Dizima de Chancellaria .....						482,5096	482,5096		20,5162
Donativos .....	67,5315					67,5315	67,5315		
Fóros de terrenos e de marinhãs .....				676,5370	335,5136	1.014,5506	223,5612	281,5017	505,5977
Imposto sobre lojas .....				3.254,5128	5.086,5000	8.340,5128	5.434,5712	785,5400	2.433,0116
Dito sobre aguardente .....				56,5208		56,5208	4,5200	31,5328	23,5680
Dito sobre moveis, etc. ....					360,5000	360,5000	360,5000		
Dito sobre barcos .....					48,5000	48,5000	48,5000		
Leilões .....				187,5216		187,5216			187,5216
Multas .....			301,5086	5.778,5191	30.280,5934	36.367,5525	29.242,5556	305,5136	6.812,5833
Meia siza .....			334,5338			334,5338		334,5338	
Reposições e restituições .....	535,5331			206,5927	78,5302	840,5560	185,5021		654,5939
Renda de Proprios Nacionaes .....			840,5696		17,5260	810,5696	810,5696	810,5696	
Subsidio litterario .....				302,5000		302,5000	302,5000	28,5000	154,5000
Taxa de escravos .....					1.732,5000	2.034,5000	4.862,5000		
	6.008,5726	28.918,5033	1.645,5178	15.612,5241	494.725,5818	246.960,5358	405.347,5722	2.584,5670	49.027,5987
<b>Pará.</b>									
Alcances .....	91.543,5945			45.953,5380	406,5151	407.603,5476	3.734,5316		103.872,5160
Direitos de 5 % na compra e venda de embarcações .....				15,5000		15,5000	15,5000		
Dizimos .....	4.376,5563					4.376,5563	4.376,5563		
Dito do gado .....			4.784,5658			4.784,5658	4.784,5658		
Decima adicional de Corporações de mão-morta .....				555,5931		555,5931	555,5931		
Indemnizações .....				5.037,5337		5.037,5337	5.037,5337		
Imposto sobre lojas .....				5.351,5200	1.467,5600	6.818,5800	6.818,5800		
Dito sobre barcos .....					9,5600	9,5600	9,5600		
Dito sobre carros .....				515,5200		515,5200	515,5200		
Dito sobre loterias .....				2.080,5000		2.080,5000	2.080,5000		
Dito sobre casas de moveis .....				40,5000	80,5000	120,5000	120,5000		
Multas e juros .....				74,5132	603,5500	677,5632	677,5640		76,5077
Novos e velhos direitos .....	76,5077					76,5077			1.065,5700
Reposições e restituições .....	720,5000	471,5930	17.662,5147	51.770,5121	1.326,5334	71.950,5532	70.884,5832	490,5504	
Subsidio litterario .....			490,5504			490,5504			
Sello fixo e proporcional .....				7,5000		401,5600	401,5600		
Siza de bens de raiz .....						114,5000	121,5000		
Taxa de escravos .....				9.594,5000		9.594,5000	9.594,5000		
Renda de generos nacionaes .....	534,5712					534,5712	534,5712		5.367,5540
Dito de Proprios Nacionaes .....	5.367,5540					5.367,5540			
	102.618,5837	471,5930	22.937,5309	91.013,5304	4.808,5793	221.350,5193	110.478,5212	490,5504	110.381,5477
<b>Amazonas.</b>									
Emolumentos .....					29,5600	29,5600	29,5600		
Imposto sobre lojas .....					224,5800	224,5800	224,5800		
Multas .....					6,5744	6,5744	6,5744		
					261,5144	261,5144	261,5144		

ORIGEM.	Sem distincção de annos.	1808—21.	1822—51.	1852—50.	1850—75.	TOTAL.	Cobavel.	Duvidosa.	Insolvel.
<b>Minas Geraes.</b>									
Alcances .....	258:426,671	36:732,483	73:832,672	131:434,344	3:410,648	503:856,818	503:856,818		
Arrematações .....	2:243,269					2:243,269	2:243,269		
Direitos de entrada .....	345:637,843					345:637,843			345:637,843
Dizimos .....			14:887,246	2:805,194		17:692,440	17:692,440		
Dizima de Chancellaria .....	230,879					230,879	230,879		
Dita de miunças .....	42,000					42,000	42,000		
Donativos .....	83:344,033	7:032,362	7:713,863			98:090,258	27:164,360	42:337,181	23:539,717
Imposto sobre lojas .....				22:340,547	34:210,564	56:550,117	56:550,117		
Dito sobre loterias .....					80,000	80,000	80,000		
Dito sobre aguardante .....				1:036,700		1:036,700	1:036,700		
Letras .....	6,839	4:026,337	5:834,007	27:608,906		37:536,709	37:536,709		
Novos e velhos direitos .....	1:602,515	1,000	511,069	316,056	682,880	3:114,520	1:811,520	1:092,749	240,572
Rendimento de 5 réis em libra de carne verde .....				415,200		415,200	415,200		
Reposições e restituições .....					50,000	50,000	50,000		
Subsidio litterario .....	5:946,032	691,297				6:637,329		6:637,329	
Sello fixo e proporcional .....				3:531,896		3:531,896	3:531,896		
Dito de heranças e legados .....			2:514,834			2:514,834	2:514,834		
Salario de africanos livres .....					274,389	274,389	274,389		
Siza de bens de raiz .....			7:329,804	31:977,133		39:306,937	39:306,937		
Terças partes de officios .....	40:603,933			10:000,783	60,000	40:664,716	47:337,232	12:819,177	10:447,804
Taxa de escravos .....						40:060,583	40:060,583		
	738:044,034	48:504,079	112:620,675	231:226,859	38:777,537	1:169:173,204	721:431,162	62:886,506	384:855,636
<b>Goyaz.</b>									
Alcances .....			2:115,089	12:981,154	9:726,006	21:822,249	24:822,249		
Decima urbana .....				94,544		94,544	94,544		
Dita adicional de Corporações de mão-morta .....				439,748	46,702	486,450	486,450		
Direitos de entrada .....				13,125		13,125	13,125		
Ditos de 5 % na compra e venda de embarcações .....					45,000	45,000	45,000		
Dizima de Chancellaria .....				5,235		5,235	5,235		
Dizimo do gado .....			90,993	403,877		494,870	494,870		
Dito de miunças .....			1:842,616	257,151		2:099,767	2:099,767		
Donativos .....			379,750		920,000	1:299,750	1:299,750		
Imposto do consumo do aguardente .....				4,200		4,200	4,200		
Dito de industrias e profissões .....					2:492,019	2:492,019	2:492,019		
Dito sobre barcos .....					4,800	4,800	4,800		
Dito sobre lojas .....				1:781,100	2:124,000	3:905,100	3:905,100		
Dito pessoal .....					3:920,720	3:920,720	3:920,720		
Indemnizações .....			3:069,631		5:305,771	8:375,402	8:375,402		
Letras recambiadas .....				3:300,000		3:300,000	3:300,000		
Multas e juros .....				6,316	3:917,871	3:924,187	3:924,187		
Novos e velhos direitos .....					1:024,000	1:024,000	1:024,000		
Renda de Proprios Nacionaes .....				433,000		433,000	433,000		
Sello de heranças e legados .....				2:193,125		2:193,125	2:193,125		
Siza de bens de raiz .....				45,993		45,993	45,993		
Subsidio litterario .....				35,240		35,240	35,240	35,240	
Taxa de escravos .....				1:147,500	3:556,000	4:703,500	4:703,500		
			7:498,081	22:511,220	33:022,812	63:032,113	62:996,873	33,240	
<b>Mato Grosso.</b>									
Alcances .....	10:358,210			4:658,633	14:657,003	29:673,846	26:130,394	735,521	2:807,931
Arrematações .....			4:064,282	4:539,356		8:603,638	2:582,423	5:144,667	876,548
Imposto sobre lojas .....				4:238,200	2:213,200	6:451,400	5:835,000	518,538	77,562
Multas .....				42,829	1:129,839	1:172,668	1:172,668		
Reposições e restituições .....				7:630,466		7:630,466	7:630,466		93,800
Siza de bens de raiz .....				409,000		409,000	409,000		40,000
Taxa de escravos .....				882,000	261,600	1:143,600	1:063,600	8,000	
	10:358,210		4:064,282	22:090,484	18:261,662	54:774,618	44:471,671	6:407,602	3:895,841
<b>S. Paulo.</b>									
Alcances .....	1:456,938		6:314,180	97:497,958	11:574,852	116:843,800	101:123,852	7:879,506	7:840,552
Decima urbana .....				370,833		371,178	371,178		
Dita adicional de Corporações de mão-morta .....				82,856	328,176	411,032	411,032		
Dizimos .....	78,319					78,319	78,319		78,319
Donativos .....	698,372	691,518				1:389,890	17,800	177,353	1:195,135
Fóros de terrenos e de marinhãs .....					104,501	104,501	104,501		998,400
Imposto sobre lojas .....	1:100,800		368,000	29:227,494	21:370,200	52:266,494	51:266,094		40,000
Imposto sobre carros .....					40,000	40,000	40,000		
Indemnizações .....	5:462,894		3:000,000			8:462,894	8:462,894	8:462,894	
Multas .....	2,304			4:657,126	135:824,694	140:484,124	140:484,124		
Novos e velhos direitos .....	295,097	62,804			17,400	375,301	17,400	16,145	341,556
Passagem de rios .....	306,743					366,743	366,743		366,743
Renda de Proprios Nacionaes .....		133,373		1:494,303		1:627,676	1:494,303		133,373
Sello de heranças e legados .....			60,487	40,523	465,177	535,889	535,889		
Siza de bens de raiz .....				13:658,413	2:900,498	16:558,911	16:558,911		
Taxa de escravos .....				11:636,000	8:114,567	19:777,667	19:777,667		
Venda de Proprios Nacionaes .....			600,000		1:528,515	2:128,515		600,500	
	9:461,469	887,095	10:343,012	158:635,208	182:494,062	361:821,746	333:691,266	17:136,500	10:994,800
<b>Santa Catharina.</b>									
Alcances .....					7,000	7,000	7,000		
Decima adicional de Corporações de mão-morta .....					282,762	282,762	282,762		
Dizima de Chancellaria .....					132,597	132,597	132,597		
Fóros de terrenos e de marinhãs .....				1,340	284,894	284,234	284,234		

ORIGEM.	Sem distincção de annos.	1808—21.	1822—51.	1852—50.	1850—75.	TOTAL.	Cobrável.	Duvidosa.	Insolúvel.
Imposto pessoal.....					2.280,5899	2.280,5899	2.280,5899		
Dito sobre lojas.....				214,5312	1.009,3330	1.223,8642	766,8446		456,5796
Dito de industrias e profissões.....					4.241,6716	4.241,6716	4.241,6716		
Indemnizações.....				5,5732	219,5420	225,1152	219,5420		
Multas e juros.....					507,5177	512,9099	512,9099		
Reposições e restituições.....	2.400,5000			403,5440		2.400,5000	2.400,5000		
Siza de bens de raiz.....				12,5000		938,5000	970,5000		
Taxa de escravos.....						970,5000	970,5000		
	2.400,5000			638,5824	9.921,5595	12.960,5119	12.303,8623		456,5796
<b>Rio Grande do Sul.</b>									
Alcances.....	5.438,5260	6.339,5071	21.335,5500	162.339,5483	137.275,0322	332.727,3366	331.656,9909		1.070,5457
Decima adicional de Corporações de mão-morta.....				25,5160	4.941,5548	4.967,0708	4.967,0708		
Dizimos.....				3.843,5760		3.843,5760	3.843,5760		
Dizima de Chancellaria.....	3.028,5423				80,5000	3.108,5423	3.108,5423		425,5086
Donativos.....		219,5686	233,5733	226,5377	3.329,5455	679,5798	234,5712		72,5000
Direitos de consumo.....			72,5000			5.540,5323	5.540,5323		
Fóros de terrenos e de marinhãs.....				13.193,5140	9.024,5568	23.540,5396	23.540,5396		
Indemnizações.....	4.322,5888			33.123,5000	217.772,5486	250.897,5486	230.897,5486		
Imposto sobre lojas.....				733,5600	4.500,5197	2.253,5797	2.253,5797		
Dito sobre barcos.....				309,5800	481,5600	782,5400	782,5400		
Dito sobre carros.....					5.681,5331	5.681,5331	5.681,5331		
Letras.....				5.062,5424	52.190,5324	107.232,5948	107.232,5948		
Multas e juros.....	50.000,5000		623,5000			725,0000	725,0000		
Meia siza.....		100,5000			1.110,5000	1.125,5407	1.125,5407		
Novos e velhos direitos.....	15,5407			8.183,5151	8.492,5145	16.675,2096	16.675,2096		
Reposições e restituições.....				15.432,5871		15.432,5871	15.432,5871		
Renda de Proprios Nacionaes.....					18,5000	5.530,5064	5.530,5064		
Siza de bens de raiz.....	415,5340	297,5824	4.819,5200	493,5138		493,5138	493,5138		
Tercas partes do officios.....				13.759,5000	119.156,5000	132.915,5000	132.915,5000		
Taxa de escravos.....			3.940,5100	115,5800		4.055,5900	4.055,5900		
Venda de generos nacionaes.....									
	60.220,5318	6.956,5581	31.025,5535	259.064,5574	561.052,5096	918.319,5914	916.752,3371		1.567,5543
<b>Paraná.</b>									
Decima adicional de Corporações de mão-morta.....					69,5120	69,5120	69,5120		
Dizima de Chancellaria.....					130,5000	130,5000	130,5000		
Emolumentos.....					2,5400	2,5400	2,5400		
Fóros de terrenos e de marinhãs.....					147,5252	147,5252	147,5252		
Indemnizações.....					688,5895	688,5895	688,5895		
Imposto sobre lojas.....					10.946,5908	10.946,5908	10.946,5908		
Dito sobre barcos.....					362,5600	362,5600	362,5600		
Dito pessoal.....					1.397,5940	4.397,5940	4.397,5940		
Multas.....					12.602,5114	12.602,5114	12.602,5114		
Novos e velhos direitos.....					172,5119	172,5119	172,5119		
Reposições e restituições.....					4.066,5098	4.066,5098	4.066,5098		
Taxa de escravos.....					5.200,5000	5.200,5000	5.200,5000		
					32.784,5546	32.784,5546	32.784,5546		

### Resumo das tabellas parciaes da divida activa do Municipio e Provincias.

MUNICIPIO DA CORTE E PROVINCIAS.	Distribuição das épocas que alteraram o systema de contabilidade, administração e fiscalisação da Fazenda Nacional.					Estado da divida em 31 de Dezembro de 1875.			
	Sem distincção de annos.	1808—21.	1822—51.	1852—50.	1850—75.	Total.	Cobrável.	Duvidosa.	Insolúvel.
Pará.....	102.618,6837	471,5950	22.937,5303	91.013,5304	4.308,5793	221.330,5193	110.478,5212	490,5504	110.361,5477
Amazonas.....					261,5144	261,5144	261,5144		
Maranhão.....	251,5866	65.120,5743	31.978,5985	152.088,5130	27.588,5208	277.027,5932	228.792,5642	22.732,5606	25.502,5704
Piauhy.....		520,5780	5.411,5011	1.038,5514	27.039,5206	34.039,5511	34.039,5511		
Ceará.....	6.008,5726	28.968,5095	1.645,5478	15.612,5211	494.725,5818	246.960,5338	193.347,5722	2.584,5649	49.027,5987
Rio Grande do Norte.....		11.744,5000	6.615,5382	4.600,5738	6.611,5731	29.572,5071	29.572,5071		70,5000
Parahiba.....	5.319,5440	6.227,5264	26.724,5847	54.043,5935	53.030,5378	145.395,5864	140.749,5060	2.506,5860	2.139,5944
Pernambuco.....	149.036,552	106.900,5773	64.552,5084	271.000,5891	390.482,5727	982.573,5227	630.313,5675	174.100,5318	169.150,5234
Alagoas.....	170,5636	3.634,5880	8.668,5632	15.094,5017	108.039,5939	135.668,5204	126.621,5750	4.047,5062	4.999,5392
Sergipe.....			38,5400	72.432,5874	26.356,5701	98.827,5975	98.827,5975		
Bahia.....	45.919,5911	7.472,5416	152.768,5612	353.977,5363	469.072,5271	1.029.209,5673	1.010.646,5444	15.894,5266	2.665,5963
Espirito Santo.....				5.433,5692	41.748,5994	46.882,5946	46.882,5946		
Rio de Janeiro o Municipio Nentro.....		50,5302	427,5997	259.384,5868	4.031.815,5237	4.291.678,5404	4.291.678,5404		
Minas Geraes.....	738.044,5034	48.504,5079	112.630,5675	231.226,5839	38.777,5557	1.169.173,5204	721.431,5152	62.886,5406	384.855,5636
Goyaz.....			7.498,5081	22.511,5220	33.022,5812	63.032,5113	62.996,5873	35,5240	
Matto Grosso.....	10.358,5210		4.064,5282	22.090,5494	18.261,5642	54.774,5618	44.471,5751	6.407,5925	3.895,5841
S. Paulo.....	9.461,5469	887,5995	10.343,5012	138.635,5208	182.494,5962	361.821,5746	333.691,5266	17.136,5400	10.994,5980
Paraná.....					32.784,5546	32.784,5546	32.784,5546		
Santa Catharina.....	2.409,5000			638,5824	9.921,5595	12.960,5419	12.503,8623		456,5796
Rio Grande do Sul.....	60.220,5318	6.956,5581	31.025,5535	259.064,5574	561.052,5096	918.319,5914	916.752,3371		1.567,5543
	1.129.839,5349	297.458,5958	437.320,5572	1.990.187,5786	6.237.527,5167	10.152.333,5782	9.077.472,3187	309.150,5998	765.710,5597

**Quadro da divida passiva do Imperio, anterior ao anno de 1827, liquidada até 31 de Dezembro de 1876, inclusive a que pertence a depositos.**

PROVINCIAS E ORIGEM DA DIVIDA.	TOTAL.	EXIGIVEL.	INEXIGIVEL.
<b>MUNICIPIO E RIO DE JANEIRO.</b>			
Bens de defuntos e ausentes .....	832:136\$981		
Propriedades portuguezas.....	51:314\$896		
Divida inscripta.....	22:331\$353	905:783\$230	
<b>ESPIRITO SANTO.</b>			
Officiaes do exercito e reformados.....	1:109\$885		
Força de linha.....	487\$145	1:597\$030	
<b>BAHIA.</b>			
Propriedades portuguezas.....	22:421\$385		
Divida inscripta.....	8:347\$862	30:769\$247	
<b>SERGIPE.</b>			
Bens de defuntos e ausentes.....	3:205\$585		
Legados pios não cumpridos.....	1:558\$455		
Propriedades portuguezas.....	1:311\$808		
Divida inscripta.....	269\$680	6:345\$528	
<b>ALAGOAS.</b>			
Divida inscripta.....	994\$341	994\$341	
<b>PERNAMBUCO.</b>			
Força de linha.....	869\$455		
Propriedades portuguezas .....	11:823\$491		
Bulla da Cruzada.....	479\$637		
Direitos de Chancellaria.....	4:348\$901		
Bens de defuntos e ausentes.....	2:656\$077		
Divida inscripta .....	4:989\$104	25:166\$685	
<b>PARAHIBA.</b>			
Parochos.....	147\$840		
Divida inscripta .....	642\$902	790\$742	
<b>RIO GRANDE DO NORTE.</b>			
Vencimentos militares.....	15:113\$525	1:376\$831	13:736\$831
Congruas e guisamentos.....	275\$523	275\$523	\$
Compra de pão-brasil.....	137\$000	\$	137\$000
	15:526\$048	1:652\$217	13:873\$831
<b>CEARÁ.</b>			
Bens de defuntos e ausentes.....	25:672\$438	25:672\$438	

PROVINCIAS E ORIGEM DA DIVIDA.	TOTAL.	EXIGIVEL.	INEXIGIVEL.
<b>PIAUHY.</b>			
Bens de defuntos e ausentes.....	21:682\$838		
Propriedades portuguezas.....	1:164\$646		
Força de linha.....	19:219\$805		
Emprestimos.....	50\$000		
Divida inscripta.....	1:320\$000	43:437\$289	
<b>MARANHAO.</b>			
Divida inscripta.....	2:559\$259	2:559\$259	
<b>PARA.</b>			
Pensionistas do Estado.....	132\$924		
Bens de defuntos e ausentes.....	51:371\$535		
Divida inscripta.....	3:845\$825		
Reposições e restituições de direitos e outras.....	170\$854	55:521\$158	
<b>S. PAULO.</b>			
Bispos, Cathedraes, etc.....	20\$000		
Força de linha.....	90\$339	110\$339	
<b>SANTA CATHARINA.</b>			
Força de linha.....	17\$195	17\$195	
Divida inscripta.....	1:263\$226	1:263\$226	
Emprestimo do cofre dos orphãos.....	1:002\$322	580\$437	421\$885
	2:282\$743	1:800\$858	421\$885
<b>S. PEDRO.</b>			
Bens de defuntos e ausentes.....	99:514\$559		
Emprestimo do cofre dos orphãos.....	4:584\$105		
Divida inscripta.....	46:894\$357	150:993\$021	
<b>MINAS GERAES.</b>			
Divida inscripta ..	3:741\$689	3:741\$689	
<b>GOYAZ.</b>			
Bens de defuntos e ausentes.....	77:528\$455		
Divida inscripta.....	17:727\$063		
Sem distincção de rubrica.....	4:341\$390	99:596\$908	
<b>MATO GROSSO.</b>			
Divida inscripta.....	199:960\$678	199:960\$678	

Recapitulação.

PROVINCIAS.	TOTAL.	EXIGIVEL.	INEXIGIVEL.
Município e Rio de Janeiro.....	905:783#230	905:783#230	
Espirito Santo.....	1:597#030	1:597#030	
Bahia.....	30:769#247	30:769#247	
Sergipe.....	6:345#528	6:345#528	
Alagoas.....	994#341	994#341	
Pernambuco.....	25:166#685	25:166#685	
Parahyba.....	790#742	790#742	
Rio Grande do Norte.....	15:526#048	1:652#217	13:873#831
Ceará.....	25:672#438	25:672#438	
Piauhy.....	43:437#289	43:437#289	
Maranhão.....	2:559#259	2:559#259	
Pará.....	55:521#158	55:521#158	
S. Paulo.....	110#339	110#339	
Santa Catharina.....	2:282#743	1:860#858	421#885
S. Pedro.....	150:993#021	150:993#021	
Minas Geraes.....	3:741#689	3:741#689	
Goyaz.....	99:596#908	99:596#908	
Mato Grosso.....	199:960#678	199:960#678	
	1.570:848#373	1.556:552#657	14:295#716

**Quadro da divida passiva do Imperio, posterior ao anno de 1826, liquidada até 31 de Dezembro de 1876, inclusive a que pertence a depositos.**

PROVINCIAS.	MINISTERIOS.						TOTAL.	
	IMPERIO.	JUSTIÇA.	AGRI-CULTURA.	ESTRAN-GEIROS.	MARINHA.	GUERRA.		FAZENDA.
Município da Côte e Provincia do Rio de Janeiro.....	9:428\$597	18:490\$751	86:575\$701	1:537\$000	17:255\$744	104:184\$934	12.662:387\$660	12.899:860\$387
Espirito Santo.....	406\$188	3:813\$433	.....	.....	491\$313	3:490\$796	178:114\$704	183:325\$434
Bahia .....	19:913\$683	19:810\$653	.....	.....	3:197\$273	23:941\$327	1.140:910\$019	1.207:772\$955
Sergipe.....	542\$410	2:259\$053	2:121\$000	.....	74\$224	285\$028	363:602\$660	368:884\$375
Alagoas.....	7:784\$533	3:037\$659	.....	.....	632\$648	10:419\$291	278:645\$453	300:519\$584
Pernambuco.....	4:380\$528	12:105\$778	2:219\$850	.....	8:853\$200	73:141\$474	118:562\$375	219:263\$205
Parahyba .....	.....	915\$548	.....	.....	.....	524\$558	100:641\$174	102:081\$380
Rio Grande do Norte..	169\$187	395\$000	.....	.....	.....	9:181\$107	30:680\$619	40:425\$913
Ceará.....	4:461\$405	1:109\$239	499\$980	.....	.....	15:640\$259	186:695\$165	208:406\$048
Piahy.....	93\$514	107\$161	.....	.....	1:418\$127	88:002\$590	168:711\$711	257:739\$103
Maranhão.....	21\$680	3:928\$920	.....	.....	5:465\$697	358:035\$424	717:222\$463	1.084:674\$186
Pará .....	24:150\$552	11:260\$088	.....	.....	4:870\$110	33:785\$610	806:198\$250	880:232\$610
Amazonas.....	83\$998	99\$999	.....	.....	.....	7\$280	22:754\$012	22:945\$289
S. Paulo.....	527\$569	1:292\$245	.....	.....	.....	15:201\$516	2.405:459\$219	2.422:440\$579
Paraná.....	33:028\$571	3:840\$960	23:533\$981	.....	45\$600	4:159\$862	202:437\$984	267:046\$958
Santa Catharina .....	.....	1:241\$378	3:068\$640	.....	71\$489	5:065\$711	92:312\$037	101:759\$255
S. Pedro.....	5:690\$152	16:179\$482	3:226\$823	.....	15:064\$430	268:428\$164	1.522:660\$991	1.834:259\$042
Minas Geraes.....	12:291\$017	33:500\$328	.....	.....	.....	154:302\$328	1.269:174\$494	1.469:268\$167
Goyaz.....	1:820\$404	7:794\$235	9:460\$900	.....	.....	2:531\$860	125:270\$977	146:878\$376
Mato Grosso.....	.....	.....	.....	.....	.....	1:464\$695	36:557\$578	38:022\$273
	124:811\$988	141:141\$910	130:706\$875	1:537\$000	57:448\$855	1.171:802\$814	22.425:405\$577	24.052:855\$019



**Tabella da divida passiva do Imperio, posterior ao anno de 1826, liquidada até 31 de Dezembro de 1876, inclusive a que pertence a depositos.**

PARAGRAPHS DO ORÇAMENTO.	EXERCICIOS.	SOMMA CORRESPONDENTE A CADA CLASSE DE DIVIDA.		SOMMA DOS MINISTERIOS.	TOTAL DAS PROVINCIAS
		Parcial.	Total.		
<b>MUNICIPIO</b>					
E					
<b>PROVINCIA DO RIO DE JANEIRO.</b>					
<b>MINISTERIO DO IMPERIO.</b>					
Camara dos Senadores.....	1865 — 1866	.....	58\$064		
Ajuda de custo a Deputados.....	1869 — 1870	.....	250\$000		
Gabinete Imperial.....	1859 — 1860	.....	24\$000		
Faculdades de Medicina.....	1864 — 1867	.....	257\$500		
Lazaretos.....	Sem designação. 1860 — 1861	174\$000 81\$612	225\$612		
Muzeu Nacional.....	1854 — 1855	.....	12\$000		
Bispos, cathedraes, etc.....	1867 — 1868	.....	530\$000		
Instrucção primaria e secundaria.....	1859 — 1860 1867 — 1868 1869 — 1870	44\$490 735\$500 166\$431	946\$421		
Obras.....	1854 — 1855	.....	360\$000		
Repartição geral das terras publicas.....	1855 — 1857	.....	405\$000		
Eventuaes.....	1852 — 1854 1854 — 1855 1855 — 1856	5:000\$000 740\$000 600\$000	6:340\$000	9:428\$597	
<b>MINISTERIO DA JUSTIÇA.</b>					
Secretaria de Estado.....	1865 — 1866	.....	2:992\$000		
Relações.....	1866 — 1867	.....	5\$000		
Tribunaes do Commercio.....	1869 — 1870	.....	3:312\$500		
Justiças de 1. <sup>a</sup> instancia.....	1863 — 1864 1869 — 1870	104\$300 157\$795	262\$095		
Policia e segurança publica.....	Sem designação. 1853 — 1854 1865 — 1866	21\$666 1:283\$800 25\$000	1:330\$466		
Pessoal da policia.....	1859 — 1861 1867 — 1869 1868 — 1869 1869 — 1870	515\$000 82\$258 340\$666 22\$440	960\$364		
Guarda Nacional.....	1857 — 1858 1859 — 1860	89\$990 683\$940	773\$930		
Telegraphos.....	1853 — 1854	.....	88\$920		
Bispos, cathedraes, etc.....	1852 — 1854 1853 — 1854 1855 — 1856	800\$000 200\$000 50\$000	1:050\$000		
Repressão do trafico.....	Sem designação.	.....	154\$572		

PARAGRAPHS DO ORÇAMENTO.	EXERCICIOS.	SOMMA CORRESPONDENTE A CADA CLASSE DE DIVIDA.		SOMMA DOS MINISTERIOS.	TOTAL DAS PROVINCIAS.
		Parcial.	Total.		
Eventuaes .....	1829 — 1858 1855 — 1857 1857 — 1858 1861 — 1862 1866 — 1867 1869 — 1870	4138000 3368800 825720 725000 425326 335333	9805179		
Guarda urbana.....	1865 — 1866 1865 — 1867 1869 — 1870	1:4108000 348830 1975260	1:3428090		
Casa de Correção.....	1853 — 1854 1858 — 1859 1862 — 1863 1866 — 1867	1:1908159 85026 795600 295300	1:3078085		
Obras.....	1865 — 1866	.....	358000		
Conducção e sustento de presos.....	1853 — 1854 1866 — 1867	3:7678850 498800	3:8178650		
Iluminação publica.....	1853 — 1854	.....	788900	48:4908751	
MINISTERIO DA AGRICULTURA.					
Secretaria de Estado.....	1863 — 1864 1866 — 1867	2308650 328000	2628650		
Telegraphos.....	1865 — 1866	.....	988000		
Obras publicas.....	1867 — 1868	.....	7208500		
Inspecção geral das obras publicas.....	1866 — 1867	.....	248000		
Estrada de ferro D. Pedro II.....	1861 — 1862 1869 — 1870	3:0008000 8808813	3:8808813		
Correio Geral.....	1858 — 1859 1864 — 1867 1869 — 1870	1768727 8328000 40:7988767	41:8078494		
Terras publicas e colqnisação.....	1864 — 1865 1866 — 1870 1869 — 1870	2:6028060 4498450 -2:0028380	5:2038890		
Subvencão ás companhias de navegação.....	1860 — 1861 1865 — 1869 1866 — 1867 1866 — 1870 1869 — 1870	56:4128603 5:5728790 708000 2:0858080 798245	64:2198718		
Eventuaes.....	1865 — 1866 1866 — 1867	528000 768370	1288370		
Exposição Nacional.....	1863 — 1864	.....	2298600	86:5758704	
MINISTERIO DE ESTRANGEIROS.					
Legações e Consulados.....	1866 — 1867	.....	1388586		
Eventuaes.....	Sem designação.	.....	1:3988414	1:5378000	
MINISTERIO DA MARINHA.					
Quartel General da Marinha.....	1869 — 1870	.....	718680		
Corpo da Armada, etc.....	Sem designação. 1849 — 1850 1852 — 1853 1859 — 1861 1865 — 1866 1866 — 1867 1868 — 1869 1869 — 1870	168920 568380 2618330 1:4408000 4888433 618700 508000 7308668	2:8058431		

PARAGRAPHS DO ORÇAMENTO.	EXERCICIOS.	SOMMA CORRESPONDENTE A CADA CLASSE DE DIVIDA.		SOMMA DOS MINISTERIOS.	TOTAL DAS PROVINCIAS.
		Parcial.	Total.		
Corpo de imperiaes marinheiros.....	1866 — 1869 1866 — 1870 1868 — 1870 1869 — 1870	1798534 1928000 1008438 148333	4868528		
Batalhão naval.....	1866 — 1870	.....	2388400		
Intendencias e accessorios.....	1854 — 1855 1856 — 1859	9118827 2:4468222	3:3588049		
Arsenaes.....	1850 — 1851 1861 — 1862 1866 — 1867 1868 — 1869 1869 — 1870	78900 1048000 598000 768000 78600	9448500		
Força naval.....	1847 — 1848 1849 — 1850 1850 — 1851 1851 — 1852 1853 — 1854 1858 — 1861 1860 — 1861 1861 — 1862 1864 — 1869 1865 — 1870 1866 — 1869 1866 — 1867 1867 — 1870 1868 — 1869 1869 — 1870	88080 278990 808390 909814 348800 848633 28482 678000 2268088 2748095 3918151 1448700 1:1408989 7068666 2438330	4:3488208		
Batalhão naval.....	1866 — 1870	.....	2388400		
Capitanias de portos.....	1860 — 1861	.....	738500		
Hospitaes.....	1868 — 1866 1868 — 1869	5028424 3258602	8288026		
Pharóes.....	1852 — 1853 1852 — 1854	1648280 1:0458200	1:2098480		
Reformados.....	1852 — 1853 1855 — 1856 1864 — 1865	88313 1458000 1808451	3338764		
Material.....	1850 — 1853	.....	588390		
Eventuaes.....	1852 — 1853 1855 — 1856 1856 — 1857 1858 — 1865 1862 — 1866 1865 — 1866 1864 — 1865 1868 — 1869	278080 1048000 408000 1878333 1358379 1:2008799 1668800 3108000	2:2618391	17:2558744	
MINISTERIO DA GUERRA.					
Conselho supremo militar.....	1862 — 1863	.....	498999		
Instrucção militar.....	1854 — 1855 1868 — 1869	178419 438033	608452		
Arsenaes.....	1850 — 1851 1851 — 1853 1852 — 1853 1853 — 1854 1854 — 1855 1856 — 1857 1857 — 1858 1863 — 1864 1868 — 1870	168200 2018300 988020 78200 3148300 978142 238880 9058168 838168	4:7478276		
Corpo de saude e hospitaes.....	1829 — 1831 1844 — 1845 1850 — 1853 1865 — 1866 1868 — 1870 1866 — 1867 1868 — 1869 1868 — 1870	7:9808017 9658972 7548999 3:4208000 2:3338333 1208000 2668666 2748445	16:1158432		

PARAGRAPHS DO ORÇAMENTO.	EXERCICIOS.	SOMMA CORRESPONDENTE A CADA CLASSE DE DIVIDA.		SOMMA DOS MINISTERIOS.	TOTAL DAS PROVINCIAS.
		Parcial.	Total.		
Gratificações diversas e ajudas de custo.....	1865 — 1866	.....	26#366		
Officiaes do exercito e reformados.....	Sem designação.	48#000			
	1843 — 1844	33#733			
	1851 — 1852	153#466			
	1853 — 1856	66#000			
	1853 — 1858	690#300			
	1865 — 1866	532#440			
	1866 — 1867	208#516			
	1868 — 1869	187#032			
	1868 — 1871	390#420			
	1869 — 1870	10#920	2:290#827		
Exercito.....	1835 — 1854	38#400			
	1838 — 1853	435#910			
	1841 — 1853	160#830			
	1842 — 1853	771#799			
	1843 — 1848	485#180			
	1843 — 1854	489#001			
	1847 — 1853	602#870			
	1848 — 1853	254#376			
	1849 — 1854	170#350			
	1850 — 1855	1:005#700			
	1851 — 1854	225#171			
	1852 — 1853	75#880			
	1852 — 1864	358#794			
	1860 — 1866	1:633#046			
	1864 — 1868	3:130#422			
	1865 — 1870	6:705#864			
	1866 — 1870	14:748#753			
	1867 — 1870	2:651#783			
	1868 — 1870	3:930#837			
	1869 — 1870	3:267#711			
	1870 — 1871	6#726	41:209#373		
Recrutamento e engajamento.....	1857 — 1858	2:640#390			
	1848 — 1852	66#450	2:706#840		
Fabrica da polvora.....	1854 — 1855	.....	2:264#904		
Eventuaes.....	1844 — 1846	1:025#600			
	1851 — 1852	16#323			
	1852 — 1853	838#374			
	1853 — 1855	2:410#600			
	1854 — 1855	2:246#175			
	1858 — 1860	681#600			
	1862 — 1864	810#000			
	1865 — 1866	6:534#828			
	1866 — 1868	17:091#266			
	1867 — 1868	2:660#790			
	1868 — 1869	1:570#280			
	1868 — 1870	1:818#620	37:704#465	104:184#934	
MINISTERIO DA FAZENDA.					
Juros da divida interna fundada.....	.....	.....	57:204#972		
Ditos da divida inscripta.....	.....	.....	26:711#226		
Pensionistas do Estado.....	Sem designação.	107#000			
	1844 — 1845	70#833			
	1847 — 1848	146#000			
	1849 — 1850	27#324			
	1851 — 1855	611#624			
	1853 — 1854	116#968			
	1855 — 1856	33#332			
	1856 — 1857	14#032			
	1856 — 1858	231#290			
	1861 — 1870	1:933#330			
	1862 — 1867	750#857			
	1864 — 1865	70#241			
	1864 — 1870	3:988#107			
	1865 — 1866	220#690			
	1866 — 1867	442#935			
	1867 — 1868	655#498			
	1867 — 1870	3:184#554			
	1868 — 1869	295#177			
	1869 — 1870	1:964#312	14:804#304		
Aposentados.....	Sem designação.	772#365			
	1851 — 1852	150#998	932#363		

PARAGRAPHS DO ORÇAMENTO.	EXERCÍCIOS.	SOMMA CORRESPONDENTE A CADA CLASSE DE DIVIDA.		SOMMA DOS MINISTERIOS.	TOTAL DAS PROVINCIAS.
		Parcial.	Total.		
Thesouro Nacional e Thesourarias de Fazenda.....	Sem designação. 1861 — 1862 1862 — 1863	146,665 255,420 176,340	578,425		
Juizo dos Feitos da Fazenda.....	1869 — 1870		23,397		
Alfandegas.....	Sem designação. 1854 — 1855 1856 — 1857 1862 — 1863 1863 — 1864	39,524 1:168,478 21,127 44,000 29,370	1:302,699		
Estações de arrecadação.....	1859 — 1861 1864 — 1865 1868 — 1869 1869 — 1870	853,671 44,000 65,451 125,631	1:088,759		
Casa da moeda.....	1865 — 1866		522,000		
Typographia Nacional.....	1862 — 1863		26,785		
Reposições e restituições.....	Diversos. 1837 — 1838 1837 — 1838 1838 — 1839 1863 — 1864	337,693 1:364,666 134,440 460,699 2:968,040	5:205,538		
Obras.....	1869 — 1870		1:142,300		
Eventuaes.....	Sem designação. 1832 — 1836 1838 — 1839 1865 — 1866 1868 — 1869 1868 — 1870	82,200 200,000 124,000 1:200,000 67,000 165,690	1:838,890		
Bens de defuntos e ausentes.....	Diversos.		1:203:165,756		
Emprestimo do cofre dos orphãos.....	"		11.320:749,907		
Pagamentos de depositos de qualquer origem.....	1861 — 1863		59,400		
Dividendo do extincto Banco.....	Diversos.		20:972,239	12.662:387,660	12.899:860,387
<b>ESPIRITO SANTO.</b>					
<b>MINISTERIO DO IMPERIO.</b>					
Presidencias de provincias.....	1850 — 1851 1856 — 1857	8,888 5,000	13,888		
Catechese e civilisação dos indios.....	1847 — 1848 1850 — 1851 1856 — 1857	210,300 120,000 61,000	392,300	406,188	
<b>MINISTERIO DA JUSTIÇA.</b>					
Justiças de 1. <sup>a</sup> instancia.....	1852 — 1853 1853 — 1854 1854 — 1855 1855 — 1856 1856 — 1857 1857 — 1858	6,241 4:173,320 447,210 166,666 10,000 6,666	2:810,412		
Policia e segurança publica.....	1848 — 1849 1849 — 1850 1850 — 1851 1851 — 1852 1852 — 1853 1853 — 1854	80,000 53,328 120,000 120,000 299,999 133,328	806,655		
Pessoal da policia.....	1856 — 1857		6,666		
Bispos, cathedraes, etc.....	1851 — 1852 1856 — 1857	40,000 150,000	190,000	3:813,433	

PARAGRAPHS DO ORÇAMENTO.	EXERCICIOS.	SOMMA CORRESPONDENTE A CADA CLASSE DE DIVIDA.		SOMMA DOS MINISTERIOS.	TOTAL DAS PROVINCIAS.
		Parcial.	Total.		
<b>MINISTERIO DA MARINHA.</b>					
Arsenacs.....	1831 — 1832 1832 — 1833	251#532 223#684	475#216	491#313	
Despezas extraordinarias e eventuaes.....	1846 — 1847		16#097		
<b>MINISTERIO DA GUERRA.</b>					
Commando de armas ...	1848 — 1849		13#733	544#006	
Officiaes do exercito e reformados.....	1841 — 1842 1833 — 1836 1837 — 1838	50#520 44#000 420#000	514#520		
Corpo de saude.....	1832 — 1833		177#333		
Exercito.....	Sem distincção. 1831	26#781 13#940			
	1839 — 1840	13#140			
	1839 — 1842	4#500			
	1840 — 1841	41#010			
	1841 — 1842	63#135			
	1842 — 1843	53#890			
	1842 — 1845	16#425			
	1843 — 1844	45#712			
	1843 — 1843	16#662			
	1843 — 1846	7#280			
	1844 — 1845	17#065			
	1846 — 1847	5#025			
	1847 — 1848	89#198			
	1848 — 1849	65#523			
	1849 — 1850	21#320			
	1853 — 1854	35#000			
	1857 — 1858	4#500			
Pedestres.....	1833 — 1834 1834 — 1835 1835 — 1836 1836 — 1837 1838 — 1839 1839 — 1840 1840 — 1841 1841 — 1842 1842 — 1843 1846 — 1847 1847 — 1848 1848 — 1849 1851 — 1852	7#600 50#300 289#458 457#530 4#545 16#425 16#425 16#425 6#165 149#664 330#163 801#204 47#300	2:199#204	3:499#796	
Diversas despezas e eventuaes.....	1833 — 1834 1837 — 1838	4#000 50#000	54#000		
<b>MINISTERIO DA FAZENDA.</b>					
Pensionistas do Estado.....	1839 — 1840 1840 — 1841 1841 — 1842 1833 — 1834 1834 — 1835 1835 — 1836 1836 — 1837 1837 — 1838	62#500 150#000 149#999 6#799 4#435 87#166 155#479 137#502	753#880	86#000	
Thesourarias.....	1853 — 1854				
Juizo dos feitos da Fazenda.....	1856 — 1857		5#063		
Alfandegas.....	1847 — 1848 1848 — 1849 1849 — 1850 1850 — 1851 1833 — 1834 1836 — 1837	445#304 471#775 344#125 357#392 36#000 1#665	1:656#521		

PARAGRAPHS DO ORÇAMENTO.	EXERCICIOS.	SOMMA CORRESPONDENTE A CADA CLASSE DE DIVIDA.		SOMMA DOS MINISTERIOS.	TOTAL DAS PROVINCIAS.
		Parcial.	Total.		
Mesas de rendas e collectorias.....	1856 — 1857	.....	25\$148		
Obras .....	1853 — 1854	.....	19\$080		
Bens de defuntos e ausentes.....	Diversos.	.....	16:859\$997		
Emprestimo do cofre dos orphãos.....	»	.....	155:709\$015	175:114\$704	183:325\$434
<b>BAHIA.</b>					
<b>MINISTERIO DO IMPERIO.</b>					
Presidencias de provincias.....	1856 — 1857	.....	83\$760		
Empregados de visita de saude dos portos.....	1846 — 1847 1855 — 1856	2\$340 40\$666	43\$006		
Correio geral e paquetes a vapor.....	1832 — 1834 1833 — 1835 1834 — 1835 1835 — 1836 1836 — 1837	180\$000 334\$400 60\$700 267\$600 3:448\$280	4:290\$980		
Canaes, pontes, estradas, etc.....	1833 — 1834 1835 — 1836 1836 — 1837	2:951\$300 9:845\$960 767\$816	13:565\$076		
Eventuaes.....	1834 — 1835	.....	18\$000		
Melhoramento sanitario. Decr. n.º 598 de 14 de Setembro de 1850.....	1850 — 1851 1855 — 1856 1856 — 1857	226\$081 735\$060 951\$720	1:912\$861	49:913\$683	
<b>MINISTERIO DA JUSTIÇA.</b>					
Justiças de 1.ª instancia.....	1846 — 1847 1849 — 1850 1850 — 1855 1855 — 1856 1856 — 1858	100\$000 230\$107 60\$666 640\$098 137\$097	1:179\$968		
Policia e segurança publica.....	1845 — 1846 1846 — 1847 1853 — 1854 1854 — 1855 1855 — 1856	85\$888 87\$969 158\$334 215\$832 218\$166	766\$186		
Pessoal da policia.....	1856 — 1857 1857 — 1858	373\$334 314\$999	688\$333		
Telegraphos.....	1847 — 1848	.....	1\$440		
Dispos, cathedraes, etc.....	1848 — 1850 1850 — 1851 1850 — 1854 1853 — 1854 1854 — 1855 1855 — 1856 1856 — 1857 1857 — 1858	223\$333 112\$337 400\$000 687\$204 2:173\$253 1:314\$354 1:154\$408 804\$919	6:869\$808		
Seminarios episcopaes.....	1853 — 1854	.....	13\$888		
Repressão do trafico de africanos.....	1851 — 1852 1855 — 1856	7:894\$557 2:000\$000	9:894\$557	19:810\$653	
<b>MINISTERIO DA MARINHA.</b>					
Corpo da armada e classes annexas.....	1850 — 1851 1854 — 1855 1854 — 1856 1855 — 1856	14\$500 15\$999 132\$000 233\$320	395\$819		

PARAGRAPHS DO ORÇAMENTO.	EXERCICIOS.	SOMMA CORRESPONDENTE A CADA CLASSE DE DIVIDA.		SOMMA DOS MINISTERIOS.	TOTAL DAS PROVINCIAS.
		Parcial.	Total.		
Intendencias e accessorios .....	1849 — 1850 1850 — 1851	1:254,032 273,332	1:527,364		
Hospitales .....	1841 — 1844		1:210,369		
Reformados .....	1856 — 1857		15,778		
Despezas extraordinarias e eventuaes .....	1854 — 1855 1855 — 1856	16,443 34,800	47,943	3:197,273	
<b>MINISTERIO DA GUERRA.</b>					
Arsenaes .....	1845 — 1846 1845 — 1847 1846 — 1847 1849 — 1850 1850 — 1851 1854 — 1855	25,600 486,110 431,333 380,000 320,000 212,250	1:255,293		
Hospitales .....	1849 — 1850 1854 — 1855 1854 — 1856	22,720 41,480 1:070,420	1:104,620		
Officiaes do exercito e reformados .....	1839 — 1841 1840 — 1841 1846 — 1847 1848 — 1849 1849 — 1850 1851 — 1853 1852 — 1853 1853 — 1854 1854 — 1855 1855 — 1856 1856 — 1857 1857 — 1858	121,333 54,000 220,000 32,850 57,500 41,040 22,000 623,393 720,530 3:093,510 7:530,481 2:005,962	14:519,599		
Exercito .....	1840 — 1841 1843 — 1844 1843 — 1845 1848 — 1849 1850 — 1852 1852 — 1855 1855 — 1856 1856 — 1857	28,266 208,133 350,000 397,390 448,056 7,253 408,300 497,066	1:444,464		
Corpo de saude .....	1843 — 1844 1847 — 1848 1856 — 1857	25,066 40,000 92,934	167,000		
Gratificações, etc. ....	1845 — 1846		35,666		
Invalidos .....	1848 — 1849 1852 — 1853	75,000 2,270	77,270		
Pedestres .....	1853 — 1854		110,540		
Recrutamento e engajamento .....	1841 — 1842 1844 — 1845 1847 — 1849 1852 — 1853 1853 — 1854 1854 — 1855 1855 — 1856	480,465 4,140 118,510 100,000 57,630 311,040 495,440	1:567,225		
Obras militares .....	1843 — 1844 1850 — 1851 1856 — 1857	379,000 35,000 38,610	453,610		
Diversas despezas e eventuaes .....	1842 — 1844 1846 — 1847 1852 — 1853 1853 — 1854 1854 — 1855	1:076,000 1:375,000 401,000 346,140 308,000	3:206,140		
				23:941,327	



PARAGRAPHS DO ORÇAMENTO.	EXERCICIOS.	SOMMA CORRESPONDENTE A GADA CLASSE DE DIVIDA.		SOMMA DOS MINISTERIOS.	TOTAL DAS PROVINCIAS.
		Parcial.	Total.		
<b>MINISTERIO DA FAZENDA.</b>					
Pensionistas do Estado.....	1844 — 1847 1847 — 1850 1847 — 1854 1849 — 1850 1850 — 1851 1853 — 1854 1855 — 1856 1856 — 1857 1857 — 1858	260\$250 109\$741 40\$941 7\$382 125\$000 329\$322 363\$956 639\$673 928\$664	2:775\$129		
Aposentados.....	1854 — 1855 1856 — 1857	60\$000 30\$000	90\$000		
Empregados de repartições extinctas.....	1853 — 1854 1854 — 1855 1855 — 1856 1856 — 1857	50\$000 50\$000 88\$000 57\$526	245\$526		
Juizo dos feitos da Fazenda.....	1843 — 1850 1854 — 1855	43\$833 36\$442	80\$295		
Alfandegas.....	1855 — 1856		8\$333		
Consulados.....	1836 — 1846		10:599\$350		
Gratificações.....	1849 — 1850		38\$000		
Mesas de rendas e collectorias.....	1850 — 1856		152\$890		
Administração de terrenos diamantinos.....	1851 — 1852 1854 — 1856	162\$883 106\$960	269\$843		
Eventuaes.....	1848 — 1849 1853 — 1854	19\$432 175\$720	195\$172		
Bens de defuntos e ausentes.....	Diversos.		104:208\$742		
Emprestimo do cofre dos orphãos.....			1.021:547\$039	1.140:910\$019	1.207:772\$955
<b>SERGIPE.</b>					
<b>MINISTERIO DO IMPERIO.</b>					
Presidencias de Provincias.....	1853 — 1854		25\$160		
Hygiene publica.....	1853 — 1854 1854 — 1855	67\$250 200\$000	267\$250		
Instituto vaccinico.....	1854 — 1855		150\$000		
Catechese e civilisação dos indios.....	1854 — 1855		100\$000	542\$410	
<b>MINISTERIO DA JUSTIÇA.</b>					
Justiças de 1. <sup>a</sup> instancia.....	1852 — 1853 1853 — 1854 1854 — 1855 1860 — 1861 1861 — 1862	232\$193 32\$221 27\$956 25\$000 50\$000	367\$370		
Policia e segurança publica.....	1852 — 1853 1853 — 1854 1854 — 1855 1855 — 1857	61\$129 70\$000 12\$600 919\$354	1:063\$083		
Pessoal e material da policia.....	1857 — 1858		187\$473		
Bispos, etc.....	1851 — 1852 1852 — 1853 1853 — 1854 1854 — 1855	75\$000 126\$612 239\$515 200\$000	641\$127	2:259\$053	
<b>MINISTERIO DA MARINHA.</b>					
Capitanias de portos.....	1861 — 1862		31\$024		
Material.....	1859 — 1860		43\$200	4\$224	

PARAGRAPHS DO ORÇAMENTO.	EXERCICIOS.	SOMMA CORRESPONDENTE A CADA CLASSE DE DIVIDA.		SOMMA DOS MINISTERIOS.	TOTAL DAS PROVINCIAS.
		Parcial.	Total.		
<b>MINISTERIO DA GUERRA.</b>					
Arsenaes, etc.....	1849 — 1850		38820		
Officiaes do exercito e reformados.....	1853 — 1854		538870		
Exercito.....	1841 — 1842 1842 — 1843 Sem distincção.	368600 678780 708628	1748978		
Diversas despesas e eventuaes.....	1847 — 1848 1859 — 1860 1860 — 1861	448600 488000 408000	728660	2888028	
<b>MINISTERIO DA FAZENDA.</b>					
Pensionistas do Estado.....	1847 — 1848 1848 — 1849 1849 — 1850 1850 — 1851 1853 — 1854	438838 438000 438000 438000 358000	4448838		
Aposentados.....	1860 — 1861		178396		
Thesourarias.....	1851 — 1852		78171		
Alfandegas.....	1858 — 1859 1859 — 1860	6448213 738060	7188173		
Juizo dos Feitos da Fazenda.....	1845 — 1848		908474		
Mesas de rendas e Collectorias.....	1848 — 1849		2108000		
Bens de defuntos e ausentes.....	Diversos.		20:6748981		
Emprestimo do cofre dos orphãos.....	»		341:4488687	363:6028660	
<b>MINISTERIO DA AGRICULTURA, ETC.</b>					
Correio geral e paquetes a vapor.....	1859 — 1860		2:0008000		
Obras publicas.....	1860 — 1861		1218000	2:1218000	368:8848375
<b>ALAGOAS.</b>					
<b>MINISTERIO DO IMPERIO.</b>					
Lazaretos.....	1854 — 1855		3:8278580		
Instituto vaccinico.....	1849 — 1850		468967		
Correio geral e paquetes a vapor.....	1843 — 1844		1288000		
Soccorros publicos.....	1856 — 1857		448778		
Repartição geral das terras publicas.....	1857 — 1858		2:2938087		
Melhoramento sanitario (Decr. n.º 598 de 14 de Setembro de 1850).....	1855 — 1856		1:0788121	7:7848833	
<b>MINISTERIO DA JUSTIÇA.</b>					
Justiças de 1.ª instancia.....	1852 — 1853 1853 — 1854 1855 — 1856 1858 — 1859	4008000 2338332 508000 568155	1:2478487		
Policia e segurança publica.....	1843 — 1844		258000		
Guarda nacional.....	1842 — 1843		1158200		
Pessoal da policia.....	1857 — 1858		758750		
Bispos, cathedraes, etc.....	1853 — 1854 1854 — 1855 1855 — 1856 1858 — 1859	4168666 4008000 687856 4008000	1:5748222	3:0378689	

PARAGRAPHS DO ORÇAMENTO.	EXERCICIOS.	SOMMA CORRESPONDENTE A CADA CLASSE DE DIVIDA.		SOMMA DOS MINISTERIOS.	TOTAL DAS PROVINCIAS.
		Parcial.	Total.		
<b>MINISTERIO DA MARINHA.</b>					
Pharóes.....	1831 — 1832	.....	13\$200		
Corpo de imperiaes marinheiros.....	1837 — 1838 1838 — 1839	263\$462 9\$840	273\$302		
Material.....	1831 — 1832 1849 — 1850	45\$826 161\$600	207\$426		
Reformados.....	1837 — 1838	.....	92\$760		
Obras.....	1833 — 1836	.....	45\$900	632\$648	
<b>MINISTERIO DA GUERRA.</b>					
Arsenaes, etc.....	1844 — 1845	.....	1:392\$000		
Hospitaes.....	1841 — 1842	.....	549\$052		
Officiaes do exercito e reformados.....	1836 — 1837 1837 — 1838 1838 — 1839 1833 — 1834 1834 — 1835 1835 — 1836 1837 — 1838	50\$000 100\$000 100\$000 34\$666 361\$666 55\$550 16\$290	718\$172		
Exercito.....	1830 — 1836 1830 — 1837 1832 — 1834 1832 — 1836 1833 — 1837 1834 — 1837 1837 — 1838 1838 — 1839 1839 — 1840 1851 — 1852 1852 — 1853 1853 — 1854 1857 — 1858 1858 — 1859	63\$915 114\$673 109\$155 95\$086 76\$615 38\$370 2:723\$376 2:045\$669 788\$662 14\$560 107\$030 154\$800 169\$180 193\$211	6:696\$302		
Repartições ecclesiasticas.....	1855 — 1856	.....	68\$200		
Corpo de saude.....	1833 — 1834	.....	89\$280		
Repartição de ajudante general do exercito, etc.....	1856 — 1857 1857 — 1858	64\$980 274\$140	339\$090		
Recrutamento e engajamento.....	1841 — 1842 1845 — 1847 1841 — 1842 1857 — 1858	70\$833 492\$883 100\$000 12\$000	373\$716		
Diversas despezas e eventuaes.....	1841 — 1842 1845 — 1847 1852 — 1853 1854 — 1855	40\$391 29\$889 11\$860 108\$739	190\$879	10:419\$291	
<b>MINISTERIO DA FAZENDA.</b>					
Pensionistas do Estado.....	1855 — 1856	.....	8\$000		
Aposentados.....	1855 — 1856	.....	207\$617		
Alfandegas.....	1828 — 1840 1839 — 1840	2:804\$401 13\$750	2:818\$151		
Administração de proprios nacionaes.....	1857 — 1858	.....	31\$360		
Supprimento ás provincias.....	1839 — 1842	.....	31:410\$031		
Bens de defuntos e ausentes.....	Diversos.	.....	31:442\$310		
Emprestimo do cofre dos orphaes.....	»	.....	211:196\$791		
Juros de divida inscripta.....	»	.....	1:530\$923	278:645\$453	300:519\$584

PARAGRAPHS DO ORÇAMENTO.	EXERCICIOS.	SOMMA CORRESPONDENTE A CADA CLASSE DE DIVIDA.		SOMMA DOS MINISTERIOS.	TOTAL DAS PROVINCIAS.
		Parcial.	Total.		
<b>PERNAMBUCO.</b>					
<b>MINISTERIO DO IMPERIO.</b>					
Presidencias de provincias.....	1861 — 1862 1864 — 1865	37\$500 89\$400	126\$900		
Faculdades de direito.....	1853 — 1854 1854 — 1861 1862 — 1863	91\$034 1:231\$933 200,000	1:522\$967		
Canaes, pontes, etc.....	1855 — 1856 1856 — 1857	48\$333 380\$355	428\$688		
Correio geral e paquetes a vapor.....	1858 — 1859	.....	58\$478		
Empregados de visita de saude dos portos.....	1858 — 1859 1860 — 1861	30\$000 66\$666	96\$666		
Soccorros publicos.....	1855 — 1856 1860 — 1861 1861 — 1862 1862 — 1863 1863 — 1864	134\$540 800\$000 174\$200 18\$000 57\$000	1:183\$740		
Bispos, etc.....	1858 — 1859 1861 — 1862 1863 — 1864 1864 — 1865	150\$000 132\$222 330\$833 330\$000	963\$089	4:380\$528	
<b>MINISTERIO DA JUSTIÇA.</b>					
Relações.....	1852 — 1854 1864 — 1865	333\$333 12\$400	345\$732		
Justiças de 1. <sup>a</sup> instancia.....	1847 — 1848 1848 — 1849 1852 — 1853 1854 — 1855 1858 — 1859 1858 — 1861 1859 — 1860 1860 — 1861 1861 — 1862 1863 — 1864 1864 — 1865	170\$000 86\$017 105\$554 190\$552 140\$000 1:219\$354 208\$888 473\$807 1:206\$600 174\$193 882\$410	4:048\$437		
Policia e segurança publica.....	1852 — 1853 1853 — 1854	156\$632 156\$000	312\$632		
Pessoal da policia.....	1853 — 1854 1856 — 1857 1857 — 1859 1858 — 1860 1859 — 1860 1860 — 1861 1861 — 1862 1863 — 1864 1864 — 1865	26\$060 20\$833 150\$000 103\$504 441\$740 490\$000 803\$500 283\$473 430\$998	2:759\$084		
Guarda nacional.....	1842 — 1843 1852 — 1853 1859 — 1860 1860 — 1861 1862 — 1863 1863 — 1864	598\$600 66\$700 493\$800 16\$460 27\$000 65\$880	1:268\$440		
Bispos, cathedraes, etc.....	1850 — 1851 1855 — 1856 1855 — 1857 1858 — 1859 1858 — 1860 1859 — 1860	28\$574 150\$088 650\$425 112\$900 950\$000 150\$000	2:042\$852		
Seminarios episcopaes.....	1858 — 1859 1859 — 1860	72\$222 8\$888	81\$110		
Tribunaes do commercio.....	1852 — 1853 1853 — 1854	197\$500 150\$000	347\$500	12:105\$778	

PARAGRAPHS DO ORÇAMENTO.	EXERCICIOS.	SOMMA CORRESPONDENTE A CADA CLASSE DE DIVIDA.		SOMMA DOS MINISTERIOS.	TOTAL DAS PROVINCIAS.
		Parcial.	Total.		
<b>MINISTERIO DA MARINHA.</b>					
Arsenaes.....	1858 — 1860 1862 — 1863 1863 — 1864	4:090\$390 30\$000 180\$000	4:300\$390		
Corpo da armada e classes annexas.....	1852 — 1853 1864 — 1865	28\$125 22\$040	50\$165		
Intendencias e accessorios.....	1859 — 1860	.....	50\$000		
Companhia de invalidos.....	1849 — 1850 1850 — 1851 1851 — 1852 1852 — 1853	10\$480 10\$480 45\$520 5\$240	71\$720		
Capitanias de portos.....	1853 — 1854 1854 — 1855 1855 — 1856 1859 — 1860	7\$000 30\$000 30\$000 335\$834	402\$834		
Força naval.....	1855 — 1856	.....	15\$514		
Hospitaes.....	1859 — 1860	.....	293\$040		
Reformados.....	1860 — 1861	.....	36\$500		
Obras.....	1858 — 1859	.....	67\$500		
Material.....	1858 — 1859 1859 — 1860 1859 — 1861 1860 — 1861 1863 — 1864	375\$000 27\$094 822\$328 1:131\$400 297\$000	2:336\$022		
Eventuaes.....	1859 — 1860 1860 — 1861 1864 — 1865	788\$369 180\$000 241\$146	1:209\$515	8:853\$200	
<b>MINISTERIO DA GUERRA.</b>					
Arsenaes.....	1839 — 1840 1840 — 1841 1842 — 1843 1859 — 1860 1864 — 1865	175\$000 78\$000 608\$000 328\$000 793\$800	1:979\$800		
Instrucção militar.....	1864 — 1865	.....	12\$066		
Conselho administrativo.....	1852 — 1863	.....	107\$776		
Hospitaes.....	1844 — 1845 1855 — 1856 1859 — 1860 1863 — 1864 1864 — 1865	709\$042 240\$000 434\$700 98\$050 846\$000	2:327\$792		
Officiaes do exercito e reformados.....	1827 — 1831 1829 — 1830 1830 — 1831 1831 — 1832 1834 — 1839 1834 — 1861 1836 — 1839 1841 — 1842 1843 — 1844 1845 — 1846 1848 — 1849 1852 — 1853 1853 — 1854 1854 — 1855 1855 — 1856 1857 — 1858 1858 — 1859 1859 — 1860 1859 — 1862 1860 — 1861 1863 — 1864	1:210\$000 132\$671 264\$000 22\$000 71\$800 784\$960 36\$666 9\$332 56\$334 16\$500 18\$000 404\$700 362\$528 956\$079 1:118\$350 41\$533 96\$123 180\$838 79\$000 152\$524 434\$946	6:418\$894		

PARAGRAPHS DO ORÇAMENTO.	EXERCICIOS.	SOMMA CORRESPONDENTE A CADA CLASSE DE DIVIDA.		SOMMA DOS MINISTERIOS.	TOTAL DAS PROVINCIAS.
		Parcial.	Total.		
Classes inactivas.....	1861 — 1862	161\$562	311\$417		
	1864 — 1865	149\$855			
Corpo de saude .....	1827 — 1831	1:375\$000	1:465\$200		
	1833 — 1835	90\$200			
Exercito .....	1826 — 1828	345\$000	42:767\$202		
	1826 — 1831	1:210\$000			
	1827 — 1828	147\$466			
	1827 — 1831	6:787\$523			
	1827 — 1832	1:285\$266			
	1827 — 1833	1:229\$880			
	1827 — 1841	93\$614			
	1831 — 1838	816\$000			
	1838 — 1839	95\$205			
	1839 — 1841	340\$828			
	1840 — 1847	147\$350			
	1841 — 1842	285\$219			
	1842 — 1843	594\$684			
	1843 — 1844	484\$273			
	1843 — 1846	434\$030			
	1846 — 1850	94\$978			
	1846 — 1858	59\$481			
	1847 — 1848	8:828\$020			
	1848 — 1849	5:119\$762			
	1850 — 1851	4\$800			
	1851 — 1852	778\$883			
	1852 — 1853	28\$830			
	1852 — 1854	338\$847			
	1853 — 1854	43\$643			
	1852 — 1861	457\$790			
	1853 — 1860	401\$743			
	1854 — 1855	138\$539			
	1854 — 1859	152\$886			
	1854 — 1861	146\$773			
	1854 — 1862	282\$526			
	1855 — 1856	58\$138			
	1855 — 1857	1:171\$105			
	1856 — 1857	22\$008			
1859 — 1862	294\$658				
1853 — 1860	2:545\$211				
1857 — 1860	61\$603				
1858 — 1859	131\$293				
1859 — 1860	232\$080				
1859 — 1862	53\$564				
1860 — 1861	1:097\$565				
1861 — 1862	26\$214				
1860 — 1862	26\$068				
1862 — 1863	106\$280				
1863 — 1864	3:458\$913				
1864 — 1865	2:988\$051				
Gratificações diversas.....	1850 — 1851	51\$000	860\$974		
	1851 — 1852	57\$600			
	1852 — 1853	57\$600			
	1853 — 1855	317\$410			
	1855 — 1856	46\$160			
	1859 — 1860	12\$101			
	1860 — 1861	12\$000			
	1861 — 1862	90\$000			
	1862 — 1863	190\$503			
	1863 — 1864	20\$000			
Recrutamento e engajamento.....	1848 — 1849	47\$600	644\$194		
	1849 — 1850	63\$320			
	1850 — 1851	39\$480			
	1855 — 1858	2\$000			
	1860 — 1861	235\$721			
	1863 — 1864	165\$650			
1864 — 1865	120\$720				
Presidio da ilha de Fernando de Noronha.....	1841 — 1842	75\$000	1:940\$699		
	1842 — 1843	1:330\$519			
	1855 — 1856	300\$000			
	1859 — 1860	98\$250			
	1863 — 1864	136\$930			
Obras militares.....	1854 — 1855	300\$000	1:366\$720		
	1861 — 1862	139\$400			
	1863 — 1864	847\$820			
	1864 — 1865	79\$500			

PARAGRAPHS DO ORÇAMENTO.	EXERCICIOS.	SOMMA CORRESPONDENTE A CADA CLASSE DE DIVIDA.		SOMMA DOS MINISTERIOS.	TOTAL DAS PROVINCIAS.
		Parcial.	Total.		
Diversas despezas e eventuaes.....	1842 — 1843 1847 — 1848 1848 — 1849 1849 — 1850 1850 — 1851 1851 — 1852 1852 — 1853 1853 — 1854 1855 — 1856 1857 — 1858 1858 — 1860 1859 — 1860 1859 — 1862 1860 — 1861 1861 — 1862 1862 — 1863 1863 — 1864 1864 — 1865	151,5480 144,5000 70,5556 133,5033 19,5000 44,5467 63,5053 192,5235 97,5000 40,5000 360,5000 5:330,5665 1:833,5487 564,5820 97,5500 432,5680 754,5849 1:978,5670 630,5552			
	Sem distincção.		12:938,5053	73:141,5474	
<b>MINISTERIO DA FAZENDA.</b>					
Pensionistas do Estado.....	1832 — 1833 1833 — 1834 1834 — 1835 1835 — 1836 1836 — 1837 1837 — 1838 1838 — 1839 1839 — 1840 1840 — 1841 1840 — 1843 1841 — 1842 1843 — 1844 1844 — 1845 1845 — 1846 1846 — 1850 1851 — 1852 1852 — 1853 1853 — 1854 1854 — 1855 1855 — 1856 1856 — 1863 1857 — 1858 1858 — 1859 1859 — 1860 1860 — 1862 1862 — 1863 1863 — 1864 1864 — 1865	30,5851 72,5000 72,5000 102,5066 138,5000 138,5000 138,5000 138,5000 136,5223 281,5948 38,5358 72,5000 72,5000 72,5000 85,5806 19,5916 57,5020 88,5048 56,5705 74,5830 90,5480 280,5583 115,5060 22,5828 3:351,5191 115,5322 598,5880 438,5816			
			7:808,5961		
Juizo dos Feitos da Fazenda.....	1842 — 1843 1851 — 1852 1852 — 1853 1853 — 1854 1853 — 1857 1855 — 1856 1857 — 1860 1857 — 1858 1857 — 1859 1861 — 1862 1862 — 1863	166,5614 522,5405 405,5600 53,5639 38,5304 231,5010 13,5232 228,5240 195,5906 184,5640 21,5520			
			2:151,5110		
Alfandegas.....	1858 — 1859 1862 — 1863	126,5000 5,5771		131,5771	
Estações de arrecadação.....	1861 — 1862 1862 — 1863 1863 — 1864 1864 — 1865	226,5600 25,5620 122,5988 55,5666		430,5874	
Administração de proprios nacionaes e terrenos diamantinos.....	1863 — 1864	.....		166,5200	
Ajudas de custo e gratificações por serviços temporarios e extraordinarios.....	1864 — 1865	.....		177,5060	
Aposentados.....	1841 — 1842 1851 — 1852 1852 — 1853 1854 — 1855 1855 — 1856 1858 — 1859 1859 — 1860.	15,5000 511,5653 981,5111 95,5964 5,517 185,5110 110,5776			1:900,5131

PARAGRAPHS DO ORÇAMENTO.	EXERCICIOS.	SOMMA CORRESPONDENTE À CADA CLASSE DE DIVIDA.		SOMMADOS MINISTERIOS.	TOTAL DAS PROVINCIAS.
		Parcial.	Total.		
Empregados de repartições extinctas.....	1841 — 1842 1842 — 1843 1851 — 1852 1854 — 1858 1864 — 1865	120\$000 240\$000 63\$333 760\$000 15\$053	1:198\$386		
Thesouro e Thesourarias de Fazenda.....	1864 — 1865		15\$053		
Mesas de Rendas e collectorias.....	1851 — 1852 1852 — 1853 1857 — 1858	24\$000 4\$800 26\$038	54\$838		
Recebedorias.....	1841 — 1842 1842 — 1843 1852 — 1853 1858 — 1859	80\$488 88\$184 4\$328 137\$916	280\$916		
Obras.....	Diversos.		565\$500		
Reposições e restituições.....	Sem distincção.		8:801\$522		
Emprestimo do cofre dos orphãos.....	Diversos.		5:706\$739		
Bens de defuntos e ausentes.....			88:447\$837	118:562\$375	
<b>MINISTERIO DA AGRICULTURA.</b>					
Correio geral e paquetes a vapor.....	1860 — 1861 1864 — 1865	80\$000 28\$615	118\$615		
Repartição geral das terras publicas.....	1859 — 1860		101\$235		
Obras publicas geraes e auxilio ás provincias.....	1861 — 1862		2:000\$000	2:219\$850	219:263\$205
<b>PARAHIBA.</b>					
<b>MINISTERIO DA JUSTIÇA.</b>					
Policia e segurança publica.....	1854 — 1855		47\$571		
Bispos, cathedraes, etc.....	1855 — 1856 1856 — 1857	405\$477 462\$500	867\$977	915\$548	
<b>MINISTERIO DA GUERRA.</b>					
Officiaes do exercito e reformados.....	1854 — 1855 1855 — 1856	5\$490 49\$353	54\$843		
Exercito.....	1845 — 1846 1846 — 1847 1847 — 1848 1848 — 1849 1849 — 1850 1851 — 1854 1854 — 1855 1855 — 1857	5\$895 10\$225 16\$470 16\$425 65\$940 80\$030 16\$830 230\$870	454\$715		
Gratificações diversas, etc.....	1856 — 1857 Sem distincção.	5\$000 10\$000	15\$000	524\$558	
<b>MINISTERIO DA FAZENDA.</b>					
Pensionistas do Estado.....	1853 — 1854 1854 — 1855 1855 — 1856 1856 — 1857 1857 — 1858	48\$206 140\$820 32\$940 32\$850 32\$850	287\$726		
Aposentados.....	1854 — 1855		9\$000		
Empregados de repartições extinctas.....	1853 — 1854		7\$583		
Alfandegas.....	1846 — 1847 1851 — 1852 1854 — 1855	13\$240 8\$234 57\$288	125\$762		



PARAGRAFOS DO ORÇAMENTO.	EXERCICIOS.	SOMMA CORRESPONDENTE A CADA CLASSE DE DIVIDA.		SOMMA DOS MINISTERIOS.	TOTAL DAS PROVINCIAS.
		Parcial.	Total.		
Ajudas de custo a empregados de Fazenda.....	1856 — 1857	.....	96\$000		
Bens de defuntos e ausentes.....	Diversos.	.....	18:049\$538		
Emprestimo do cofre dos orphãos.....	»	.....	80:890\$190		
Juros de divida inscripta.....	»	.....	1:166\$375	100:641\$174	102:081\$280
<b>RIO GRANDE DO NORTE.</b>					
<b>MINISTERIO DO IMPERIO.</b>					
Presidencias de provincias.....	1848 — 1849 1856 — 1857	48\$498 119\$729	168\$227		
Melhoramento sanitario (Decr. n.º 588 de 14 de Set. de 1850).....	1856 — 1857	.....	9\$060	169\$187	
<b>MINISTERIO DA JUSTIÇA.</b>					
Justiças de 1.ª instancia.....	1854 — 1855	.....	25\$000		
Policia e segurança publica.....	1855 — 1856	.....	120\$000		
Bispos, cathedraes, etc.....	1850 — 1851 1852 — 1853 1854 — 1855 1856 — 1857	75\$000 25\$000 75\$000 75\$000	250\$000	395\$000	
<b>MINISTERIO DA GUERRA.</b>					
Exercito.....	1827 — 1839 1839 — 1840 1840 — 1841 1841 — 1842 1842 — 1843 1843 — 1844 1844 — 1845 1845 — 1846 1846 — 1847 1847 — 1848 1848 — 1849 1849 — 1850 1850 — 1851 1851 — 1852 1852 — 1853 1853 — 1854 1855 — 1856 1856 — 1857	7:313\$805 99\$758 7\$106 10\$400 118\$435 51\$251 16\$425 16\$425 16\$470 16\$425 16\$425 16\$425 16\$425 21\$225 58\$400 60\$048 4\$940 1\$720	7:822\$180		
Officiaes do exercito e reformados.....	1856 — 1857	.....	20\$000		
Corpo de saude.....	1853 — 1854 1854 — 1855 Sem distincção.	292\$000 292\$000 754\$999	1:338\$999	9:181\$179	
<b>MINISTERIO DA FAZENDA.</b>					
Pensionistas do Estado.....	1833 — 1836 1836 — 1837 1837 — 1838 1838 — 1839 1839 — 1840 1840 — 1841 1841 — 1842 1842 — 1843 1843 — 1844 1844 — 1845 1845 — 1846 1846 — 1847 1847 — 1848	15\$000 90\$000 90\$000 90\$000 90\$000 90\$000 90\$000 90\$000 90\$000 90\$000 90\$000 90\$000 90\$000	1:095\$000		

PARAGRAPHS DO ORÇAMENTO.	EXERCICIOS.	SOMMA CORRESPONDENTE A CADA CLASSE DE DIVIDA.		SOMMA DOS MINISTERIOS.	TOTAL DAS PROVINCIAS.
		Parcial.	Total.		
Mesas de rendas e collectorias .....	1836 — 1837		1\$420		
Bens de defuntos e ausentes .....	Diversos.		1:691\$593		
Emprestimo do cofre dos orphãos .....	»		27:802\$906	30:680\$619	40:425\$913
<b>CEARA'.</b>					
<b>MINISTERIO DO IMPERIO.</b>					
Presidencias de provincias .....	1863 — 1864 1864 — 1865	71\$431 243\$000	314\$431		
Higiene publica .....	1832 — 1833		60\$310		
Canaes, pontes, etc .....	1851 — 1852		47\$916		
Bispos, cathedraes, etc .....	1860 — 1861 1863 — 1864 1864 — 1865	25\$000 149\$999 93\$064	268\$063		
Correio geral e paquetes a vapor .....	1851 — 1852 1858 — 1859 1859 — 1860	46\$360 95\$095 163\$070	304\$525		
Commissão scientifica, etc .....	1859 — 1860		2:200\$000		
Epidemia da febre amarella .....	1853 — 1854		6\$680		
Soccorros publicos .....	1859 — 1860 1861 — 1862 1862 — 1863	215\$320 96\$360 947\$800	1:259\$480	4:461\$405	
<b>MINISTERIO DA JUSTIÇA.</b>					
Justiças de 1. <sup>a</sup> instancia .....	1842 — 1843 1864 — 1865	48\$884 9\$677	58\$561		
Policia e segurança publica .....	1841 — 1842 1842 — 1843 1843 — 1844 1844 — 1845 1846 — 1847	16\$112 32\$118 127\$224 50\$116 9\$099	236\$169		
Pessoal da policia .....	1854 — 1855 1857 — 1858 1859 — 1860 1862 — 1863 1863 — 1864 1864 — 1865	22\$177 33\$278 63\$332 20\$000 33\$755 120\$034	301\$576		
Bispos, cathedraes, etc .....	1855 — 1856 1857 — 1858 1859 — 1860	150\$000 50\$000 108\$333	308\$333		
Sustento de presos .....	1860 — 1861 1864 — 1865	171\$000 33\$600	204\$600	1:100\$239	
<b>MINISTERIO DA GUERRA.</b>					
Arsenaes .....	1840 — 1841 1849 — 1850	66\$160 18\$320	84\$480		
Hospitaes .....	1841 — 1842 1846 — 1847 1848 — 1849 1849 — 1850 1850 — 1857 1858 — 1859 1859 — 1860 1864 — 1865	2\$900 15\$075 79\$590 15\$000 13\$580 61\$000 1:057\$283 25\$000	1:269\$428		
Officiaes do exercito e reformados .....	1851 — 1852 1857 — 1858	9\$166 36\$500	45\$666		
Classes inactivas .....	1863 — 1864 1864 — 1865	32\$940 16\$560	49\$500		

PARAGRAPHS DO ORÇAMENTO.	EXERCICIOS.	SOMMA CORRESPONDENTE A CADA CLASSE DE DIVIDA.		SOMMA DOS MINISTERIOS.	TOTAL DAS PROVINCIAS.
		Parcial.	Total.		
Exercito .....	1832 — 1833	138630			
	1834 — 1836	2:4038925			
	1836 — 1837	85880			
	1839 — 1840	5505070			
	1839 — 1833	113832			
	1840 — 1841	958621			
	1841 — 1842	398217			
	1841 — 1834	119872			
	1841 — 1833	3208093			
	1842 — 1843	578668			
	1842 — 1831	748430			
	1843 — 1844	368830			
	1843 — 1833	598804			
	1844 — 1845	728640			
	1845 — 1846	2028093			
	1845 — 1831	578390			
	1846 — 1847	7688791			
	1846 — 1831	498770			
	1846 — 1834	217842			
	1847 — 1848	1:2178882			
	1847 — 1833	808619			
	1848 — 1833	1:4478563			
	1849 — 1833	1:1218230			
	1850 — 1833	4498338			
	1831 — 1832	2108740			
	1832 — 1833	1808700			
	1832 — 1833	118181			
	1833 — 1834	1298092			
	1834 — 1833	408332			
	1836 — 1837	2118712			
	1838 — 1839	1678683			
	1839 — 1860	1968061			
	1860 — 1861	398367			
1861 — 1863	558742				
1862 — 1863	498120	10:8778623			
Corpo de saude.....	1832 — 1833	408066			
	1838 — 1839	1828342	2238008		
Gratificações diversas, etc.....	1844 — 1843	98840			
	1845 — 1846	168423			
	1846 — 1847	168423			
	1847 — 1848	648000			
	1831 — 1832	498280			
	1832 — 1833	578600			
	1833 — 1834	578600			
	1834 — 1833	578600			
	1835 — 1836	578600			
	1836 — 1837	248400			
	1837 — 1838	148400			
	1864 — 1865	1198060	3448830		
	Recrutamento e engajamento.....	1843 — 1844	568313		
1847 — 1848		108680			
1831 — 1832		28473			
1832 — 1833		168423			
1833 — 1834		168423			
1834 — 1833		298863			
1835 — 1836		1088378			
1836 — 1837		2688787			
1838 — 1839		888330			
1839 — 1860		1058441	6738121		
Diversas despesas e eventuaes.....	1841 — 1842	1308033			
	1844 — 1845	208466			
	1845 — 1846	88200			
	1846 — 1847	118419			
	1847 — 1848	278200			
	1830 — 1831	18440			
	1832 — 1833	108000			
	1837 — 1838	18600			
	1838 — 1839	228000			
	1839 — 1860	3208178			
	1860 — 1861	18920			
	1864 — 1865	3928000	9168456		
Obras militares.....	1835 — 1836	1938977			
	1836 — 1837	5448723			
	1837 — 1838	1878443	9268143	15:6408259	

PARAGRAPHS DO ORÇAMENTO.	EXERCICIOS.	SOMMA CORRESPONDENTE A CADA CLASSE DE DIVIDA.		SOMMA DOS MINISTERIOS.	TOTAL DAS PROVINCIAS.
		Parcial.	Total.		
<b>MINISTERIO DA FAZENDA.</b>					
Pensionistas do Estado .....	1834 — 1835 1835 — 1836 1836 — 1837 1837 — 1838 1838 — 1839 1863 — 1864 1864 — 1865	30\$000 83\$709 240\$000 240\$000 180\$000 22\$500 450\$000			
Obras .....	1835 — 1836 1837 — 1838 1860 — 1861	738\$700 342\$241 20\$000		1:186\$209 4:100\$941	
Emprestimo do cofre dos orphãos.....	Diversos.			109:302\$046	
Bens de defuntos e ausentes .....				45:105\$969	186:695\$163
<b>MINISTERIO DA AGRICULTURA, ETC.</b>					
Correio geral e paquetes a vapor .....	1838 — 1839 1862 — 1863 1863 — 1864 1864 — 1865	200\$203 28\$360 60\$343 210\$370		499\$980	499\$980
<b>PIAUIHY.</b>					
<b>MINISTERIO DO IMPERIO</b>					
Correio geral e paquetes a vapor .....	1841 — 1842 1841 — 1843 1843 — 1844	36\$190 28\$100 29\$164		93\$514	93\$514
<b>MINISTERIO DA JUSTIÇA.</b>					
Policia e segurança publica.....	1842 — 1843 1843 — 1844 1846 — 1847	36\$887 20\$274 30\$000		87\$161	
Guarda nacional.....	1846 — 1847			20\$000	107\$161
<b>MINISTERIO DA MARINHA.</b>					
Força naval.....	1840 — 1842			1:418\$127	1:418\$127
<b>MINISTERIO DA GUERRA.</b>					
Arsenacs, etc.....	1839 — 1840			775\$320	
Recrutamento e engajamento .....	1841 — 1842			18\$000	
Exercito.....	1837 — 1838 1838 — 1839 1838 — 1842 1839 — 1842 1840 — 1843 1841 — 1842 1841 — 1843 1843 — 1846 1845 — 1848 1845 — 1849 1848 — 1850 1849 — 1850	53\$500 2\$660 20:173\$646 50:856\$027 12:137\$706 1:578\$370 1:287\$240 14\$250 459\$114 255\$220 20\$442 361\$880		87:209\$270	88:002\$590
<b>MINISTERIO DA FAZENDA.</b>					
Aposentados .....	1838 — 1839			52\$076	
Sem distincção.....	1847 — 1848 Sem distincção.	14\$000 1:020\$114		1:043\$114	
Emprestimo do cofre dos orphãos.....	Diversos.			115:271\$414	
Juros da divida inscripta .....				1:730\$706	
Bens de defuntos e ausentes.....				50:020\$401	168:117\$711
					257:739\$103

PARAGRAPHS DO ORÇAMENTO.	EXERCÍCIOS.	SOMMA CORRESPONDENTE A CADA CLASSE DE DIVIDA.		SOMMA DOS MINISTERIOS.	TOTAL DAS PROVINCIA.		
		Parcial.	Total.				
<b>MARANHÃO.</b>							
<b>MINISTERIO DO IMPERIO.</b>							
Correio geral e paquetes a vapor.....	1849 — 1850	.....	18\$000	21\$680			
Obras.....	"	.....	3\$680				
<b>MINISTERIO DA JUSTIÇA.</b>							
Justiças de 1. <sup>a</sup> instancia.....	1843 — 1844 1844 — 1845 1848 — 1849 1849 — 1850 1850 — 1851	191\$180 5\$376 191\$398 107\$322 8\$333	503\$809	3.928\$020			
Polícia e segurança publica.....	1845 — 1846 1846 — 1847 1847 — 1848 1849 — 1850 1850 — 1851 1851 — 1852	296\$814 136\$203 398\$266 211\$755 35\$762 63\$031	1:142\$821				
Bispos, cathedraes, etc.....	1849 — 1850 1851 — 1852	164\$450 154\$760	319\$210				
Guarda nacional.....	1843 — 1844 1845 — 1846 1846 — 1847	32\$680 42\$666 7\$334	82\$680				
Diversas despezas e eventuaes.....	1841 — 1842 1842 — 1843 1843 — 1844 1844 — 1845 1845 — 1846	151\$500 206\$500 549\$000 425\$900 547\$500	1:880\$400				
<b>MINISTERIO DA MARINHA.</b>							
Capitanias de portos.....	1838 — 1839 1839 — 1840 1840 — 1841 1841 — 1842 1842 — 1843 1843 — 1844 1844 — 1845	96\$750 860\$000 960\$832 653\$440 289\$237 236\$260 800\$719	3:897\$238				
Pharóes.....	1839 — 1840 1840 — 1841 1842 — 1843 1843 — 1844 1844 — 1845	44\$500 42\$500 96\$266 140\$400 418\$600	742\$266				
Reformados.....	1850 — 1851	.....	328\$333				
Diversas despezas e eventuaes.....	1839 — 1840 1840 — 1841	120\$680 14\$280	134\$960				
Obras.....	1845 — 1846	.....	362\$900				
<b>MINISTERIO DA GUERRA.</b>							
Arsenaes, etc.....	1838 — 1839 1839 — 1840 1840 — 1841 1841 — 1842 1843 — 1844 1844 — 1845 1845 — 1846 1846 — 1847 1847 — 1848 1849 — 1850 1850 — 1851	2:114\$240 812\$000 319\$600 355\$600 34\$570 66\$400 20\$000	3:722\$410	5:463\$697			
Exercito.....	1838 — 1839 1839 — 1840 1840 — 1841 1841 — 1842 1842 — 1843 1843 — 1844 1844 — 1845 1845 — 1846 1846 — 1847 1847 — 1848 1849 — 1850 1850 — 1851	12:903\$401 119:556\$195 152:050\$432 50:226\$679 2:836\$019 609\$808 788\$785 36\$128 521\$516 28\$000 20\$000 92\$864	339:669\$827				

PARAGRAPHS DO ORÇAMENTO.	EXERCICIOS.	SOMMA CORRESPONDENTE A CADA CLASSE DE DIVIDA.		SOMMA DOS MINISTERIOS.	TOTAL DAS PROVINCIAS.
		Parcial.	Total.		
Corpo de saude .....	1850 — 1851		81#600		
Obras militares.....	1839 — 1840 1841 — 1842 1840 — 1843 1846 — 1847	331#980 973#280 30#000 1:203#955	2:530#815		
Pedestres.....	1848 — 1849 1849 — 1850 1850 — 1851 1851 — 1852	7#800 28#400 185#855 826#325	1:048#380		
Hospitales.....	1839 — 1840 1840 — 1841 1841 — 1842 1848 — 1849 1850 — 1851 1851 — 1852	81#491 154#140 187#960 16#080 58#333 11#906	509#610		
Recrutamento e engajamento.....	1841 — 1842 1842 — 1843 1843 — 1844 1846 — 1847 1850 — 1851 1851 — 1852	37#000 220#405 28#322 439#720 43#375 58#020	796#932		
Diversas despezas e eventuaes .....	1838 — 1839 1839 — 1840 1840 — 1841 1841 — 1842 1842 — 1843 1843 — 1844 1844 — 1845 1845 — 1846 1846 — 1847 1847 — 1848 1848 — 1849 1849 — 1850 1850 — 1851 1851 — 1852	379#910 2:381#604 2:787#412 1:441#500 261#102 116#760 463#800 194#400 116#000 648#000 227#000 166#334 214#603 268#425	0:666#850	358:035#420	
<b>MINISTERIO DA FAZENDA.</b>					
Divida interna fundada.....	1842 — 1843		19#422		
Aposentados.....	1843 — 1844 1850 — 1851	58#012 67#740	125#752		
Mesas de rendas e collectorias.....	1846 — 1847		44#344		
Pensionistas do Estado.....	1837 — 1838 1839 — 1840 1840 — 1841 1841 — 1842 1842 — 1843 1843 — 1844 1844 — 1845 1846 — 1847 1847 — 1848 1848 — 1849	139#308 77#862 47#992 102#492 313#992 353#508 165#005 96#000 36#063 287#434	1:590#250		
Juizo dos feitos da Fazenda.....	1843 — 1846 1844 — 1845 1845 — 1846 1846 — 1847 1847 — 1848 1848 — 1849 1849 — 1850	13#330 16#000 101#821 3#031 38#405 16#746 196#762	585#404		
Administração de proprios nacionaes.....	1844 — 1845 1845 — 1846	116#666 226#880	343#546		
Reposições e restituições.....	1839 — 1840		2#960		
Emprestimo do cofre dos orphãos.....	Diversos.		484:400#798		
Bens de defuntos e ausentes.....	»		263:104#283	717:222#465	1 084:674#180

PARAGRAPHS DO ORÇAMENTO.	EXERCICIOS.	SOMMA CORRESPONDENTE A CADA CLASSE DE DIVIDA.		SOMMA DOS MINISTERIOS.	TOTAL DAS PROVINCIAS.
		Parcial.	Total.		
<b>PARA.</b>					
<b>MINISTERIO DO IMPERIO.</b>					
Presidencias de provincias.....	1854 — 1855 1855 — 1856 1856 — 1857 1857 — 1858	4208876 315933 775150 3325300	8025261		
Correio geral e paquetes a vapor.....	1854 — 1855 1855 — 1856 1858 — 1859 1859 — 1860	385612 645250 135750 65000	1225612		
Repartição geral das terras publicas....	1856 — 1857 1857 — 1858 1858 — 1859	1965667 355000 685333	3005000		
Catechese e civilização dos indios.....	1847 — 1848 1848 — 1849 1849 — 1850 1851 — 1852 1852 — 1853	1505000 1245999 1:5945768 3135888 7845723	2:9685378		
Soccorros publicos.....	1856 — 1857	.....	1985480		
Colonias militares.....	1849 — 1850 1850 — 1851 1851 — 1852 1852 — 1853 1854 — 1855 1855 — 1856 1856 — 1857 1857 — 1858 1858 — 1859 1859 — 1860	355176 1215300 8785000 2125000 17:6535636 965500 2465500 2705000 1445000 505709	49:7075321	24:1595552	
<b>MINISTERIO DA JUSTIÇA.</b>					
Justiças de 1.ª instancia.....	1842 — 1843 1843 — 1844 1850 — 1851 1851 — 1852 1852 — 1853 1854 — 1855 1855 — 1860 1857 — 1858 1858 — 1859 1859 — 1860	4715668 1855333 4355000 315111 835333 25097 1:5445115 6045166 5625795 1305000	4:0835215		
Pessoal da policia.....	1854 — 1855 1855 — 1856 1856 — 1857 1857 — 1858 1858 — 1859	125500 805000 1795988 265664 2055000	5045152		
Policia e segurança publica.....	1850 — 1851 1851 — 1852 1852 — 1853 1854 — 1855	3555000 2335755 4045166 1005000	1:0925916		
Guard nacional.....	1856 — 1859	.....	3765000		
Seminarios epicopaes.....	1858 — 1859	.....	2725680		
Bispos cathedraes, etc.....	1848 — 1849 1849 — 1850 1850 — 1851 1851 — 1852 1852 — 1853 1853 — 1854 1854 — 1855 1855 — 1856 1856 — 1857 1857 — 1858 1858 — 1859 1859 — 1860	665666 1435333 2765988 1:0715107 4665666 5065001 3975776 1515287 4245613 3605189 7125499 3525727	4:9285252		
Eventuaes.....	1851 — 1852	.....	25873	11:2605088	

PARAGRAPHS DO ORÇAMENTO.	EXERCICIOS.	SOMMA CORRESPONDENTE A CADA CLASSE DE DIVIDA.		SOMMA DOS MINISTERIOS.	TOTAL DAS PROVINCIAS.
		Parcial.	Total.		
<b>MINISTERIO DA MARINHA.</b>					
Corpo de imperiaes marinheiros.....	1854 — 1855		435760		
Intendencias e accessorios.....	1854 — 1855		105999		
Arsenaes.....	1855 — 1856	1075900			
	1856 — 1857	45480			
	1857 — 1858	3435000			
	1858 — 1859	2435450			
	1859 — 1860	565100	7545930		
Força naval.....	1859 — 1860		25000		
Material.....	1855 — 1856	45800			
	1856 — 1857	165005			
	1857 — 1858	45200			
	1858 — 1859	105510			
	1859 — 1860	75060			
	1855 — 1856	185000			
	1856 — 1857	2:7205120			
	1857 — 1858	1775825	2:9685520		
Capitanias de portos.....	1850 — 1851	3805163			
	1853 — 1854	745999			
	1855 — 1856	305000			
	1858 — 1859	15032			
Sem distincção.		675290	5625484		
Pharões.....	1859 — 1860		353533		
Obras.....	1851 — 1852		1025084		
Despezas extraordinarias e eventuaes.....	1855 — 1856	695000			
	1859 — 1860	115400	805400	4:8795110	
<b>MINISTERIO DA GUERRA.</b>					
Arsenaes.....	1844 — 1845	1905170			
	1848 — 1849	2015343			
	1850 — 1851	175760			
	1851 — 1852	615668			
	1852 — 1855	1205000			
	1855 — 1856	9295025			
	1856 — 1856	2635783			
	1856 — 1857	285000			
	1857 — 1858	245100			
	1858 — 1859	515850			
	1859 — 1860	105000	1:8975097		
Repartição de Ajudante general do exercito, etc.....	1839 — 1842	1:0435344			
	1856 — 1857	485800	1:0925144		
Hospitaes.....	1841 — 1842	715440			
	1843 — 1844	775760	1495200		
Officiaes do exercito e reformados.....	1839 — 1840	355988			
	1839 — 1842	1:4905266			
	1840 — 1841	4985022			
	1841 — 1842	4375000			
	1842 — 1843	3945000			
	1844 — 1845	1285000			
	1847 — 1848	1035200			
	1851 — 1852	4975894			
	1855 — 1855	6195655			
	1852 — 1854	1425600			
	1852 — 1857	3885373			
	1854 — 1855	5035401			
	1855 — 1856	7315226			
	1856 — 1857	1205940			
	1857 — 1858	7485678			
	1858 — 1859	7475340			
	1859 — 1860	2685666	7:8585449		



PARAGRAPHS DO ORÇAMENTO.	EXERCÍCIOS.	SOMMA CORRESPONDENTE A CADA CLASSE DE DIVIDA.		SOMMA DOS MINISTERIOS.	TOTAL DAS PROVINCIAS.	
		Parcial.	Total.			
Exercito.....	1830	68,5346				
	1831	41,5440				
	1834 — 1835	874,075				
	1835 — 1841	878,485				
	1836 — 1838	350,330				
	1837 — 1838	343,000				
	1838 — 1839	19,000				
	1838 — 1845	51,520				
	1839 — 1844	1:588,918				
	1840 — 1843	841,904				
	1841 — 1842	133,970				
	1848 — 1853	215,200				
	1849 — 1850	88,715				
	1849 — 1852	357,740				
	1851 — 1852	206,560				
	1852 — 1854	297,078				
	1853 — 1855	207,077				
	1854 — 1856	367,028				
	1855 — 1858	156,186				
	1856 — 1857	2:239,506				
1857 — 1858	66,781					
Diversos.	54,360	9:447,219				
Recrutamento e engajamento.....	1841 — 1842	35,520				
	1848 — 1856	53,195				
	1850 — 1851	237,034				
	1851 — 1852	30,000				
	1855 — 1856	9,000				
	1859 — 1860	3,500	368,339			
Gratificações diversas, etc.....	1841 — 1846	226,799				
	1857 — 1858	4:117,635	4:344,434			
Obras militares.....	1841 — 1842	59,100				
	1849 — 1850	286,315				
	1850 — 1851	193,030				
	1855 — 1856	598,100				
	1856 — 1857	64,400				
	1857 — 1858	26,500	1:657,885			
1858 — 1859	429,840					
Diversas despesas e eventuaes.....	1836 — 1837	145,555				
	1837 — 1838	310,933				
	1838 — 1839	416,000				
	1839 — 1840	358,399				
	1840 — 1841	219,326				
	1841 — 1842	328,000				
	1843 — 1845	308,400				
	1846 — 1847	106,425				
	1849 — 1850	67,000				
	1852 — 1855	4:666,275				
	1853 — 1854	12,480				
	1859 — 1860	31,650	6:970,443	33:785,610		
	<b>MINISTERIO DA FAZENDA.</b>					
	Pensionistas do Estado.....	1841 — 1842	9,000			
1846 — 1847		259,000				
1847 — 1848		392,083				
1848 — 1849		57,000				
1849 — 1850		570,000				
1850 — 1851		582,500				
1851 — 1852		720,000				
1852 — 1853		229,664				
1853 — 1854		714,000				
1853 — 1856		205,188				
1854 — 1855		900,966				
1855 — 1856		1:350,844				
1856 — 1857		1:332,379				
1857 — 1858		1:470,661				
1858 — 1859		1:536,594				
1859 — 1860	1:580,535	11:916,381				
Aposentados.....	1853 — 1854	55,896				
	1855 — 1856	9,999				
	1856 — 1857	92,386				
	1857 — 1858	70,000	228,281			
Empregados de repartições extinctas.....	1835 — 1836	40,000				
	1836 — 1837	208,000				
	1837 — 1838	403,840				
	1854 — 1852	34,666	386,506			

PARAGRAPHS DO ORÇAMENTO.	EXERCICIOS.	SOMMA CORRESPONDENTE A CADA CLASSE DE DIVIDA.		SOMMA DOS MINISTERIOS.	TOTAL DAS PROVINCIAS.
		Parcial.	Total.		
Recebedorias.....	1841 — 1842		498998		
Mesas de rendas e collectorias.....	1853 — 1854		718967		
Juizo dos feitos da fazenda.....	1859 — 1860		58390		
Thesourarias.....	1838 — 1839 1839 — 1840 1849 — 1850 1855 — 1856 1856 — 1857 1858 — 1859	1:1008000 118666 148444 128903 78777 738706	1:2208496		
Alfandegas.....	1847 — 1848 1848 — 1849 1849 — 1850 1851 — 1852 1852 — 1853 1854 — 1855 1855 — 1856 1857 — 1858 1858 — 1859 1859 — 1860	258000 448012 3:6548000 738648 88779 748646 1408027 578472 168666 28400	4:0968648		
Reposições e restituições.....	1834 — 1835 1846 — 1847	2008000 308000	2308000		
Obras.....	1853 — 1854 1854 — 1855 1855 — 1856 1856 — 1857 1857 — 1858 1858 — 1859 1859 — 1860	8900 118790 388650 238050 858544 1518870 28700	3148204		
Administração de proprios nacionaes.....	1844 — 1845 1845 — 1846 1848 — 1849 1850 — 1851 1851 — 1852 1855 — 1856 1857 — 1858	1178332 1508666 2008000 2008000 338333 38040 198280	7238651		
Juros da divida inscripta.....	Diversos.		7:2788431		
Emprestimo do cofre dos orphãos.....	"		698:0198688		
Bens de defuntos e ausentes.....	"		81:6568639	806:1988250	880:2828010
<b>AMAZONAS.</b>					
<b>MINISTERIO DO IMPERIO.</b>					
Presidencias de provincias.....	1854 — 1855		8665		
Catechese e civilisação dos indios.....	1854 — 1855		838333	838998	
<b>MINISTERIO DA JUSTIÇA.</b>					
Bispos, cathedraes, etc.....	1852 — 1853 1853 — 1854	668666 338333	998999	998999	
<b>MINISTERIO DA GUERRA.</b>					
Diversas despesas e eventuaes.....	1853 — 1854		78280	78280	
<b>MINISTERIO DA FAZENDA.</b>					
Thesourarias.....	1853 — 1854		548000		
Emprestimo do cofre dos orphãos.....	Diversos.		15:2568430		
Bens de defuntos e ausentes.....	"		7:4438582	22:7548012	22:9458289

PARAGRAPHS DO ORÇAMENTO.	EXERCICIOS.	SOMMA CORRESPONDENTE A CADA CLASSE DE DIVIDA.		SOMMA DOS MINISTERIOS.	TOTAL DAS PROVINCIAS.
		Parcial.	Total.		
<b>S. PAULO.</b>					
<b>MINISTERIO DO IMPERIO.</b>					
Presidencias de provincias.....	1854 — 1855 1855 — 1856	180\$000 10\$555		190\$555	
Faculdades de direito.....	1843 — 1844 1853 — 1854 1856 — 1857 Sem distincção.	145\$160 63\$438 102\$073 26\$343		337\$014	527\$569
<b>MINISTERIO DA JUSTIÇA.</b>					
Justiças de 1. <sup>a</sup> instancia.....	1841 — 1842 1842 — 1843 1843 — 1844 1856 — 1857 Sem distincção.	26\$206 357\$339 23\$979 418\$333 47\$124		872\$981	
Policia e segurança publica.....	1855 — 1856			3\$334	
Guarda nacional.....	1842 — 1843			80\$000	
Bispos, cathedraes, etc.....	1849 — 1850 1855 — 1856	58\$333 224\$381		282\$714	
Repressão do trafico.....	1850 — 1851			13\$216	1:252\$245
<b>MINISTERIO DA GUERRA.</b>					
Officiaes do exercito e reformados.....	1830 1830 — 1831 1831 — 1832 1832 — 1833 1832 — 1839 1839 — 1840 1840 — 1841 1841 — 1842 1842 — 1843 1843 — 1844 1844 — 1845 1845 — 1846 1846 — 1847 1847 — 1848 1848 — 1849 1849 — 1850 1850 — 1851 1851 — 1852 1852 — 1853 1852 — 1856 1853 — 1854 1854 — 1855 1855 — 1856 1856 — 1857	3\$690 11\$950 18\$300 18\$280 2:291:080 428\$003 186\$270 758\$620 43\$800 146\$130 34\$600 25\$550 41\$550 25\$610 175\$550 159\$996 22\$500 53\$030 53\$030 566\$400 40\$000 271\$200 12\$640 78\$783		5:466\$539	
Exercito.....	1827 — 1831 1838 — 1839 1839 — 1840 1840 — 1841 1841 — 1842 1842 — 1843 1844 — 1845 1850 — 1855 1851 — 1852 1852 — 1854	39\$906 83\$930 661\$078 73\$200 170\$149 125\$472 97\$520 58\$580 34\$999 247\$620		1:502\$474	
Gratificações diversas, etc.....	1856 — 1857			31\$800	
Corpo de saude.....	1839 — 1840 1842 — 1843 1843 — 1844 1844 — 1845	81\$613 390\$666 480\$000 480\$000		1:432\$279	

PARAGRAPHS DO ORÇAMENTO.	EXERCICIOS.	SOMMA CORRESPONDENTE A CADA CLASSE DE DIVIDA.		SOMMA DOS MINISTERIOS.	TOTAL DAS PROVINCIAS.
		Parcial.	Total.		
Recrutamento e engajamento.....	1842 — 1843 1844 — 1845	45000 285000	325000		
Fabrica de ferro de S. João de Ypanema.....	1844 — 1845 Sem distincção.	5:5025072 835333	5:5855405		
Obras militares.....	1851 — 1852	.....	3415460		
Diversas despesas e eventuaes.....	1827 — 1831 1833 — 1834 1834 — 1835 1835 — 1836 1836 — 1837 1837 — 1838 1838 — 1839 1839 — 1840 1840 — 1841 1841 — 1843 1842 — 1843 1842 — 1844 1852 — 1853	335034 255064 485000 485000 485000 485000 485000 485000 485000 485000 1865220 845240 455464 85640	7195559	15:2015516	
<b>MINISTERIO DA FAZENDA.</b>					
Pensionistas do Estado.....	1840 — 1841 1841 — 1842 1842 — 1843 1843 — 1844 1843 — 1848 1844 — 1845 1845 — 1846 1846 — 1847 1847 — 1848 1848 — 1849 1849 — 1850 1853 — 1854 1854 — 1855 1855 — 1856 1856 — 1857	395018 2705000 2955000 5445003 505000 2705000 2705000 2705000 2705000 2705000 2705000 35680 115000 2185334 675566	3:1175401		
Aposentados.....	1855 — 1856	.....	415680		
Thesourarias.....	1854 — 1855	.....	305000		
Emprestimo do cofre dos orphãos.....	Diversos.	.....	2.058:0165977		
Bens de defuntos e ausentes.....	"	.....	344:2535191	2.405:4505219	2.422:4405579
<b>PARANA'.</b>					
<b>MINISTERIO DO IMPERIO.</b>					
Presidencias de provincias.....	1854 — 1855	.....	1455161		
Empregados de visita de saude dos portos.....	1855 — 1856 1856 — 1857 1859 — 1860 1860 — 1861 1863 — 1864	1265661 1255267 1205000 2005000 2005000	7715028		
Bispos, etc.....	1860 — 1861 1861 — 1862	1665666 615666	2885332		
Colonias militares.....	1858 — 1859 1859 — 1860	8005000 10:2615214	11:0615214		
Canaes, pontes, etc.....	1860 — 1861	.....	9655000		
Repartição geral das terras publicas.....	1857 — 1858 1859 — 1860 1860 — 1861	905000 105400 11:2365860	11:3375260		
Correio geral e paquetes a vapor.....	1854 — 1855	.....	195954		
Catechese e civilisação dos indios.....	1857 — 1858 1858 — 1859 1859 — 1860 1860 — 1861	3605000 5115000 3:8335054 3:7955668	8:4995722	33:0285571	

PARAGRAPHS DO ORÇAMENTO.	EXERCÍCIOS.	SOMMA CORRESPONDENTE A CADA CLASSE DE DIVIDA.		SOMMA DOS MINISTERIOS.	TOTAL DAS PROVINCIAS.
		Parcial.	Total.		
<b>MINISTERIO DA JUSTIÇA.</b>					
Justiças de 1. <sup>a</sup> instancia.....	1855 — 1856 1856 — 1857 1859 — 1860 1861 — 1862	895999 1945997 1995998 7455544	1:2305238		
Pessoal da policia.....	1854 — 1855 1855 — 1856 1856 — 1857 1858 — 1859 1859 — 1860 1860 — 1861 1861 — 1862 1863 — 1864	175837 115827 845944 905000 855230 705000 705000 305000	1:2325878		
Policia e segurança publica.....	1860 — 1861		25500		
Guarda nacional.....	1861 — 1862 1863 — 1864	425920 45320	475240		
Bispos, cathedraes, etc.....	1856 — 1857 1857 — 1858 1858 — 1859 1860 — 1861	2325250 875220 675000 3335334	1:3275804	3:8405960	
<b>MINISTERIO DA MARINHA.</b>					
Capitanias de portos.....	1859 — 1860		455600	455600	
<b>MINISTERIO DA GUERRA.</b>					
Officiaes do exercito e reformados.....	1856 — 1857		255000		
Exercito.....	1845 — 1855 1856 — 1857 1860 — 1861 1861 — 1862 1863 — 1864	1735820 905000 532586 4015316 9165420	2:1145142		
Officiaes honorarios.....	1860 — 1861		3005000		
Gratificações diversas.....	1857 — 1860 1861 — 1862	245000 935948	1175948		
Obras militares.....	1860 — 1861 1861 — 1862	2305000 2005000	4305000		
Recrutamento e engajamento.....	1859 — 1860		135040		
Colonias militares.....	1860 — 1861		3005000		
Diversas despezas e eventuaes.....	1859 — 1860 1863 — 1864	8355152 235980	8595132	4:1595862	
<b>MINISTERIO DA FAZENDA.</b>					
Pensionistas do Estado.....	1859 — 1860 1860 — 1861 1861 — 1862	1805000 1805000 1805000	5405000		
Juizo dos feitos da Fazenda.....	1853 — 1854 1863 — 1864	265208 215663	475871		
Thesourarias.....	1859 — 1860		185887		
Mesas de rendas e collectorias.....	1859 — 1860		135201		
Estações de arrecadação.....	1861 — 1862		95722		
Emprestimo do cofre dos orphãos.....	Diversos.		175:6275578		
Bens de defuntos e ausentes.....			26:1805723	202:4375984	

PARAGRAPHS DO ORÇAMENTO.	EXERCICIOS.	SOMMA CORRESPONDENTE A CADA CLASSE DE DIVIDA.		SOMMA DOS MINISTERIOS.	TOTAL DAS PROVINCIAS.
		Parcial.	Total.		
<b>MINISTERIO DA AGRICULTURA.</b>					
Terras publicas e colonisação.....	1860 — 1861 1863 — 1864	10:097\$581 67\$290			
			10:164\$871		
Catechese e civilisação dos indios.....	1859 — 1860 1860 — 1861 1861 — 1862 1863 — 1864	1:371\$798 5:567\$487 5:976\$825 453\$000			
			13:369\$410	23:533\$981	267:046\$958
<b>SANTA CATHARINA.</b>					
<b>MINISTERIO DA JUSTIÇA.</b>					
Pessoal da policia.....	1858 — 1859 1859 — 1860 1860 — 1861	8\$750 27\$836 100\$000			
			136\$886		
Guarda nacional.....	1851 — 1852 1852 — 1853 1853 — 1856	3\$780 355\$200 177\$360			
			616\$340		
Bispos, cathedraes, etc.....	1853 — 1854 1854 — 1855 1855 — 1856 1856 — 1857	187\$774 94\$623 93\$553 112\$500			
			488\$452	1:241\$378	
<b>MINISTERIO DA MARINHA.</b>					
Corpo de imperiaes marinheiros.....	1857 — 1858		71\$489	71\$489	
<b>MINISTERIO DA GUERRA.</b>					
Officiaes do exercito e reformados.....	1856 — 1857 1857 — 1858	5\$800 35\$709			
			47\$509		
Exercito.....	1843 — 1844 1843 — 1848 1852 — 1853 1856 — 1863 1860 — 1861	65\$040 93\$300 92\$000 168\$294 41\$790			
			400\$424		
Repartição de ajudante general, etc.....	1856 — 1858		102\$933		
Guarda nacional destacada.....	1849 — 1850		122\$200		
Invalidos.....	1837 — 1847 1838 — 1847 1839 — 1851 1840 — 1846 1840 — 1849 1840 — 1851 1841 — 1847 1843 — 1851 1844 — 1847 1844 — 1850 1845 — 1852 1849 — 1850 1850 — 1851 1850 — 1852	82\$730 83\$525 90\$320 57\$805 66\$300 90\$680 42\$250 44\$020 36\$600 32\$400 62\$735 2\$450 14\$650 186\$390			
			893\$515		
Colonias militares.....	1859 — 1860		3:000\$000		
Recrutamento e engajamento.....	1849 — 1850		14\$000		
Pedestres.....	1839 — 1847 1840 — 1848 1840 — 1849 1841 — 1848 1841 — 1849 1841 — 1851 1846 — 1848	53\$610 64\$800 134\$380 55\$905 31\$090 68\$730 16\$615			
			425\$130	5:065\$711	

PARAGRAPHS DO ORÇAMENTO.	EXERCICIOS.	SOMMA CORRESPONDENTE A CADA CLASSE DE DIVIDA.		SOMMA DOS MINISTERIOS.	TOTAL DAS PROVINCIAS.
		Parcial.	Total.		
<b>MINISTERIO DA FAZENDA.</b>					
Pensionistas do Estado.....	1853 — 1854 1856 — 1857 1857 — 1858 1858 — 1859 1859 — 1860 1860 — 1861	24400 1005583 725000 1085000 75080 655283			
Alfandegas.....	1846 — 1847 1847 — 1848 1848 — 1849 1849 — 1850 1850 — 1851	3875814 3355032 3735619 3795718 3095294			
Bens de defuntos e ausentes.....	Diversos.		31:6625357		
Emprestimo do cofre dos orphãos.....	»		57:6485990		
Juros da divida inscripta.....	»		7685967	92:3125037	
<b>MINISTERIO DA AGRICULTURA.</b>					
Repartição geral das terras publicas.....	1859 — 1860 1860 — 1861	3:0005000 685640	3:0685640	3:0685640	101:7595255
<b>S. PEDRO.</b>					
<b>MINISTERIO DO IMPERIO.</b>					
Empregados de visita de saude dos portos.....	1853 — 1854 1854 — 1855	2005000 2005000	4005000		
Correio geral e paquetes a vapor.....	1840 — 1841 1841 — 1842 1842 — 1843 1843 — 1844	1005000 3505000 2005000 575534	7075534		
Bispos, etc.....	1859 — 1860 1860 — 1861 1861 — 1862	2685964 1:8125361 2:3235333	4:4045658		
Repartição geral das terras publicas.....	1855 — 1856 1858 — 1859	685000 1185960	1865960	5:6995152	
<b>MINISTERIO DA JUSTIÇA.</b>					
Justiças de 1. <sup>a</sup> instancia.....	1841 — 1842 1855 — 1856 1857 — 1858 1858 — 1859 1859 — 1860 1860 — 1861 1861 — 1862	1615542 405322 1505805 5055104 1:4965546 8005212 1485386	3:3025917		
Policia e segurança publica.....	1844 — 1845 1845 — 1846 1846 — 1847 1852 — 1853 1854 — 1855	55555 915666 275945 755000 125500	2125666		
Guarda nacional.....	1858 — 1859 1859 — 1860 1860 — 1861 1861 — 1862	2045800 2:8265543 2:4425964 2:6125480	8:1765787		
Pessoal da policia.....	1855 — 1856 1858 — 1859 1859 — 1860 1860 — 1861 1861 — 1862	3255671 385500 1755560 6755532 4785125	1:6935688		

PARAGRAPHS DO ORÇAMENTO.	EXERCICIOS.	SOMMA CORRESPONDENTE A CADA CLASSE DE DIVIDA.		SOMMA DOS MINISTERIOS.	TOTAL DAS PROVINCIAS.
		Parcial.	Total.		
Bispos, cathedraes, etc.....	1848 — 1849 1850 — 1851 1852 — 1853 1853 — 1854 1854 — 1855 1856 — 1857 1857 — 1858 1858 — 1859 1859 — 1860	476#438 200#002 111#827 268#888 200#000 326#667 251#612 148#554 892#436			
			2:373#424		
Sustento de presos.....	1860 — 1861 1861 — 1862	60#000 160#000	220#000	16:479#482	
<b>MINISTERIO DA MARINHA.</b>					
Arsenaes.....	1843 — 1844		96#000		
Reformados.....	1853 — 1854 1861 — 1862	34#800 61#117	95#917		
Material.....	1827 1837 — 1838 1837 — 1838 1859 — 1860	85#800 419#000 6:614#878 5:516#916	12:636#594		
Despezas extraordinarias e eventuaes.....	1847 — 1848 1848 — 1849 1857 — 1858	20#000 20#000 2:195#919	2:235#910	15:004#430	
<b>MINISTERIO DA GUERRA.</b>					
Conselho supremo militar e de justiça.....	1859 — 1860		40#000		
Arsenaes, etc.....	1838 1839 — 1840 1850 — 1851 1851 — 1852 1853 — 1854 1854 — 1855 1855 — 1856 1857 — 1858 1858 — 1859 1859 — 1860	60#040 56#000 24#960 87#840 62#360 60#520 90#520 103#900 28#300 132#666	736#106		
Hospitaes.....	1841 — 1842 1843 — 1844 1847 — 1848 1852 — 1853 1856 — 1857	1:888#515 1:366#754 461#935 24#600 58#576	3:800#380		
Corpo de saude e hospitaes.....	1861 — 1862		70#800		
Repartição de ajudante general, etc.....	1850 — 1851 1851 — 1852 1852 — 1853 1853 — 1854 1859 — 1860	120#000 240#000 240#000 240#000 13#341	853#341		
Officiaes do exercito e reformados.....	1830 1832 — 1833 1833 — 1834 1834 — 1835 1835 — 1836 1836 — 1837 1837 — 1838 1839 — 1840 1840 — 1841 1841 — 1842 1842 — 1843 1843 — 1844 1844 — 1845 1845 — 1846 1845 — 1847 1846 — 1847 1847 — 1848 1848 — 1849 1849 — 1850 1850 — 1851 1851 — 1852	718#355 25#550 25#550 25#550 200#620 589#550 589#550 704#620 229#550 651#478 385#550 470#620 395#550 990#630 950#000 25#550 25#600 108#050 475#110 556#973 3:479#479			



PARAGRAPHOS DO ORÇAMENTO.	EXERCICIOS.	SOMMA CORRESPONDENTE A GADA CLASSE DE DIVIDA.		SOMMA DOS MINISTERIOS.	TOTAL DAS PROVINCIAS.
		Parcial.	Total.		
Officiaes do exercito e reformados.....	1831 — 1833 1832 — 1833 1833 — 1834 1834 — 1835 1835 — 1839 1836 — 1837 1837 — 1838 1838 — 1839 1839 — 1860 1860 — 1861	1:200\$000 3:673\$774 2:348\$110 3:201\$167 1:020\$329 90\$372 778\$869 2:064\$587 3:068\$135 2:489\$753	30:818\$583		
Exercito.....	1827 — 1828 1827 — 1830 1835 — 1836 1836 — 1837 1837 — 1838 1838 — 1840 1840 — 1843 1843 — 1844 1843 — 1857 1844 — 1845 1845 — 1846 1846 — 1851 1846 — 1852 1849 — 1853 1849 — 1850 1850 — 1856 1850 — 1858 1850 — 1859 1851 — 1856 1852 — 1855 1852 — 1858 1852 — 1859 1853 — 1854 1853 — 1858 1853 — 1859 1853 — 1859 1853 — 1860 1853 — 1861 1854 — 1855 1854 — 1856 1854 — 1858 1854 — 1859 1854 — 1860 1855 — 1856 1855 — 1858 1855 — 1859 1855 — 1860 1855 — 1861 1856 — 1857 1856 — 1858 1856 — 1859 1856 — 1860 1856 — 1861 1857 — 1858 1857 — 1859 1857 — 1860 1858 — 1859 1858 — 1860 1858 — 1861 1859 — 1860 1859 — 1861 1860 — 1861 1861 — 1862	996\$893 44:848\$343 115\$520 1:425\$900 7:983\$759 13:473\$535 61:428\$274 114\$480 44:625\$673 6:971\$126 50\$683 67\$876 755\$007 2:121\$563 9\$020 666\$169 33\$194 100\$073 2:980\$703 40\$240 476\$835 55\$125 2\$000 153\$088 49\$661 4:570\$519 2:344\$386 156\$356 14\$080 9\$300 144\$920 2:224\$619 367\$702 14\$480 436\$480 018\$088 33\$232 50\$323 441\$546 53\$210 293\$304 248\$562 40\$428 1:958\$526 3\$900 119\$443 2:114\$254 391\$767 113\$308 628\$332 2:103\$459 2:633\$132 1:735\$933 236\$791	213:547\$382		
Corpo de saude.....	1844 — 1845 1850 — 1851 1851 — 1852 1852 — 1853 1855 — 1856 1856 — 1857 1857 — 1858 1858 — 1859	80\$820 130\$749 130\$433 418\$500 346\$360 360\$960 35\$582 1:200\$000	2:703\$374		
Gratificações diversas, etc.....	1841 — 1842 1842 — 1843 1843 — 1844 1851 — 1852 1852 — 1853 1856 — 1857 1858 — 1859 1859 — 1860 1860 — 1861	174\$399 1:680\$000 501\$973 36\$516 185\$926 47\$200 142\$200 590\$630 347\$178	3:706\$022		
	Sem distincção.	236\$791	213:547\$382		

PARAGRAPHS DO ORÇAMENTO.	EXERCICIOS.	SOMMA CORRESPONDENTE A CADA CLASSE DE DIVIDA.		SOMMA DOS MINISTERIOS.	TOTAL DAS PROVINCIAS.
		Parcial.	Total.		
Invalidos.....	1835 — 1836	388720			
	1836 — 1837	588400			
	1837 — 1838	588400			
	1838 — 1839	588400			
	1839 — 1840	588400			
	1842 — 1843	538440			
	1843 — 1844	1298553			
	1844 — 1845	588400			
	1851 — 1852	78220			
	1852 — 1853	98010		5298973	
Recrutamento e engajamento.....	1851 — 1852	88100			
	1852 — 1853	348000			
	1857 — 1858	728449			
	1857 — 1859	668660			
	1859 — 1860	288200			
	1860 — 1861	6398669		1:4988048	
Obras militares.....	1857 — 1858	1208000			
	1858 — 1859	644842			
	1859 — 1860	903890			
	Sem distincção.	58400		1:6738832	
Diversas despesas e eventuaes.....	1839 — 1840	3338420			
	1840 — 1841	1:2168000			
	1841 — 1842	4118000			
	1843 — 1844	9628080			
	1844 — 1845	2:2628700			
	1848 — 1849	2198000			
	1849 — 1850	3608000			
	1850 — 1851	4328800			
	1851 — 1852	408800			
	1852 — 1853	6028096			
	1853 — 1854	1408600			
	1855 — 1856	1598858			
	1856 — 1857	1408120			
	1859 — 1860	1288000			
1860 — 1861	2368549				
1861 — 1862	4098000		8:0548323		
Commissões militares.....	1861 — 1862		4168000	268:4288164	
<b>MINISTERIO DA FAZENDA.</b>					
Pensionistas do Estado.....	1834 — 1835	538837			
	1835 — 1836	788455			
	1836 — 1837	788455			
	1837 — 1838	788455			
	1838 — 1839	1218216			
	1839 — 1840	3788475			
	1840 — 1841	4988075			
	1841 — 1842	6908912			
	1842 — 1843	9078033			
	1843 — 1844	5938764			
	1844 — 1845	8808070			
	1845 — 1846	8278849			
	1846 — 1847	6808842			
	1847 — 1848	4818519			
	1848 — 1849	2188817			
	1850 — 1851	1:2548600			
	1851 — 1852	1:3258185			
	1852 — 1853	1:3558310			
	1853 — 1854	6738885			
	1854 — 1855	2:1208805			
	1855 — 1856	1:0588832			
1855 — 1858	9008000				
1856 — 1857	1278580				
1857 — 1858	4998032				
1858 — 1859	2:7948871				
1859 — 1860	2:2038448				
1860 — 1861	3:5588693		21:4558905		
Aposentados.....	1839 — 1840	1458205			
	1842 — 1843	1408455			
	1849 — 1850				
	1857 — 1858	1008085			
	1858 — 1859	128373		4088018	
Juizo dos feitos da Fazenda.....	1855 — 1858			3268680	

PARAGRAPHS DO ORÇAMENTO.	EXERCICIOS.	SOMMA CORRESPONDENTE A CADA CLASSE DE DIVIDA.		SOMMA DOS MINISTERIOS.	TOTAL DAS PROVINCIAS.
		Parcial.	Total.		
Empregados de repartições extinctas.....	1845 — 1846 1846 — 1847 1847 — 1848 1848 — 1849	25\$000 365\$416 300\$000 300\$000	990\$416		
Alfandegas.....	1839 — 1840 1843 — 1844 1844 — 1845 1860 — 1861	36\$065 380\$632 29\$032 84\$096	529\$823		
Thesourarias.....	1860 — 1861	.....	12\$221		
Mesas de rendas e collectorias.....	1853 — 1857	.....	26\$540		
Pensionistas e aposentados.....	1801 — 1862	.....	1:918\$601		
Eventuaes.....	1842 — 1843 1861 — 1862	20\$000 192\$743	212\$743		
Bens de defuntos e ausentes.....	Diversos.	.....	314:177\$907		
Emprestimo do cofre dos orphãos.....	»	.....	1.201:602\$045	1.322:660\$991	
<b>MINISTERIO DA AGRICULTURA.</b>					
Correio geral.....	1850 — 1860 1860 — 1861 1861 — 1862	162\$480 614\$938 509\$533	1:286\$953		
Catechese e civilisação dos indios.....	1860 — 1861	.....	240\$000		
Descobrimto e exploração de minas.....	1850 — 1860	.....	1:699\$870	3:226\$823	1.831:259\$042
<b>MINAS GERAES.</b>					
<b>MINISTERIO DO IMPERIO.</b>					
Correio geral e paquetes a vapor.....	1838 — 1839 1839 — 1840 1840 — 1841 1841 — 1842 1842 — 1843 1843 — 1844 1844 — 1845 1849 — 1850 1852 — 1853 1853 — 1854	38\$000 245\$000 665\$000 1:917\$917 1:025\$671 38\$000 311\$249 10\$000 1:605\$580 423\$000	12:281\$417		
Eventuaes.....	1842 — 1843 1843 — 1844	3\$200 6\$400	9\$600	12:201\$017	
<b>MINISTERIO DA JUSTIÇA.</b>					
Justiças de 1. <sup>a</sup> instancia.....	1841 — 1842 1842 — 1843 1843 — 1844 1846 — 1847 1849 — 1850 1850 — 1851 1851 — 1853	511\$230 10:477\$081 4:096\$417 141\$110 107\$222 2:226\$389 7:238\$025	24:792\$483		
Policia e segurança publica.....	1832 — 1839 1841 — 1842 1842 — 1843 1843 — 1844 1844 — 1845 1848 — 1849 1849 — 1850 1850 — 1851 1851 — 1852 1852 — 1853 1853 — 1854	65\$700 266\$888 545\$831 236\$332 185\$666 20\$000 7\$666 709\$498 932\$332 641\$826 405\$000	4:016\$739		

PARAGRAPHS DO ORÇAMENTO.	EXERCICIOS.	SOMMA CORRESPONDENTE A CADA CLASSE DE DIVIDA.		SOMMA DOS MINISTERIOS.	TOTAL DAS PROVINCIAES.
		Parcial.	Total.		
Guarda nacional.....	1838 — 1840 1840 — 1841 1841 — 1842 1842 — 1843 1843 — 1844 1844 — 1845 1845 — 1846 1846 — 1847 1849 — 1850 1850 — 1851	78\$680 91\$300 590\$670 3:538\$520 610\$700 48\$640 94\$900 38\$600 182\$266 1:426\$265	6:700\$601		
Bispos, cathedraes, etc.....	1838 — 1839 1840 — 1849 1849 — 1850 1850 — 1851 1851 — 1852 1852 — 1853 1853 — 1854	200\$000 330\$550 365\$937 5:364\$164 7:710\$295 3:908\$361 3:330\$001	21:209\$311	33:500\$328	
<b>MINISTERIO DA GUERRA.</b>					
Hospitaes.....	1842 — 1843 1844 — 1845	1:279\$030 9\$480	1:288\$510		
Officiaes do exercito e reformados.....	1850 — 1851 1851 — 1852 1852 — 1853 1853 — 1854	425\$815 457\$180 1:443\$393 588\$940	2:915\$328		
Exercito.....	1835 — 1836 1839 — 1840 1840 — 1841 1841 — 1842 1842 — 1843 1843 — 1844 1844 — 1845 1845 — 1846 1846 — 1847 1847 — 1848 1848 — 1849 1849 — 1850 1852 — 1853	206\$718 35\$000 497\$940 5:247\$306 22:646\$917 1:733\$379 4:416\$708 163\$350 171\$552 243\$440 583\$060 66\$490 332\$626	32:744\$776		
Guarda nacional destacada.....	1839 — 1840 1841 — 1842 1842 — 1843	548\$001 13:518\$074 90:672\$876	104:739\$851		
Recrutamento e engajamento.....	1838 — 1839 1839 — 1840 1840 — 1841 1841 — 1842 1842 — 1843 1843 — 1844 1844 — 1845 1845 — 1846 1846 — 1847	622\$622 1:807\$451 2:147\$413 2:430\$122 3:444\$745 1:459\$630 753\$280 100\$360 17\$360	12:500\$183		
Diversas despesas e eventuaes.....	1843 — 1844 1844 — 1845	84\$000 29\$680	113\$680	184:302\$328	
<b>MINISTERIO DA FAZENDA.</b>					
Pensionistas do Estado.....	1848 — 1849 1839 — 1840 1840 — 1841 1841 — 1842 1842 — 1843 1843 — 1844 1844 — 1845 1845 — 1846 1846 — 1847 1848 — 1849 1849 — 1850 1850 — 1851 1851 — 1852 1852 — 1853 1853 — 1854	111\$733 526\$222 31\$582 344\$250 90\$000 139\$667 314\$250 120\$000 120\$000 26\$002 100\$000 1:393\$227 1:702\$800 2:385\$525 228\$333	7:630\$591		

PARAGRAPHS DO ORÇAMENTO.	EXERCÍCIOS.	SOMMA CORRESPONDENTE A CADA CLASSE DE DIVIDA.		SOMMA DOS MINISTERIOS.	TOTAL DAS PROVINCIAS.	
		Parcial.	Total.			
Aposentados.....	1838 — 1839 1839 — 1840 1840 — 1841 1841 — 1842 1842 — 1843 1843 — 1844 1844 — 1845 1845 — 1846 1846 — 1847 1847 — 1848 1848 — 1849 1849 — 1850 1850 — 1851 1851 — 1852 1852 — 1853 1853 — 1854	707\$500 435\$966 323\$333 300\$000 200\$000 150\$430 69\$375 372\$730 591\$818		3:451\$472		
Empregados de repartições extintas.....	1839 — 1840 1841 — 1842 1842 — 1843 1843 — 1844 1844 — 1845 1845 — 1846 1846 — 1847 1847 — 1848 1848 — 1849 1849 — 1850 1850 — 1851 1851 — 1852 1852 — 1853 1853 — 1854	62\$500 187\$500 123\$000 250\$000 50\$000 730\$625 500\$000 500\$000		2:405\$625		
Thesourarias.....	1830 — 1840			155\$821		
Ordenados.....	1838 — 1839 1840 — 1841 1841 — 1842 1842 — 1843 1843 — 1844	32\$916 150\$000 160\$000 17\$000 50\$000		409\$916		
Administração dos terrenos diamantinos.....	1834 — 1840 1840 — 1841 1841 — 1842	115\$644 115\$002 87\$082		381\$328		
Obras.....	1841 — 1842			16\$800		
Eventuaes.....	1841 — 1842 1842 — 1843	30\$000 142\$950		172\$950		
Emprestimo do cofre dos orphãos.....	Diversos.			1.017:521\$775		
Juros de divida inscripta.....	»			4:998\$423		
Bens de defuntos e ausentes.....	»			232:330\$093	1.269:174\$494	
<b>GOYAZ.</b>						
<b>MINISTERIO DO IMPERIO.</b>						
Bispos, etc.....	1861 — 1862 1862 — 1863	61\$200 340\$536		401\$826		
Colonias militares.....	1858 — 1859			1:398\$278		
Catechese e civilisação de indios.....	1860 — 1861			20\$000	1:820\$104	
<b>MINISTERIO DA JUSTIÇA.</b>						
Justiças de 1. <sup>a</sup> instancia.....	1842 — 1843 1843 — 1844 1844 — 1845 1845 — 1846 1846 — 1847 1847 — 1848 1848 — 1849 1849 — 1850 1850 — 1851 1851 — 1852 1852 — 1853 1853 — 1854	300\$550 33\$334 87\$444 463\$895 338\$888 325\$000 201\$385 358\$333 497\$740 775\$479 802\$148		4:154\$202		
Pclicia e segurança publica.....	1840 — 1841 1841 — 1842 1842 — 1843 1843 — 1844 1844 — 1845 1845 — 1846 1846 — 1847 1847 — 1848 1848 — 1849 1849 — 1850 1850 — 1851 1851 — 1852 1852 — 1853	3\$672 60\$000 60\$000 60\$000 245\$000 156\$664 85\$000 310\$993 137\$172 85\$000 177\$890 42\$828 188\$828		1:613\$049		

PARAGRAPHS DO ORÇAMENTO.	EXERCICIOS	SOMMA CORRESPONDENTE A CADA CLASSE DE DIVIDA.		SOMMA DOS MINISTERIOS.	TOTAL DAS PROVINCIAS.
		Parcial.	Total.		
Pessoal da policia.....	1858 — 1859 1860 — 1861 1861 — 1862 1862 — 1863	113#334 113#844 180#000 72#321	479#499		
Bispos, etc.....	1848 — 1849 1849 — 1850 1850 — 1851 1851 — 1852 1852 — 1853 1853 — 1859 1859 — 1860	316#663 204#738 206#943 131#634 319#721 166#673 201#111	1:547#185	7:704#235	
MINISTERIO DA GUERRA.					
Officiaes do exercito e reformados.....	1851 — 1852	.....	22#000		
Exercito.....	1842 — 1843 1843 — 1844 1844 — 1845 1845 — 1846 1847 — 1848 1848 — 1849 1849 — 1850 1850 — 1851 1851 — 1852 1852 — 1853	4#800 124#300 55#500 79#110 6#189 45#795 113#770 18#325 16#320 430#416	865#016		
Corpo de saude.....	1850 — 1851	.....	320#030		
Pedestres.....	1845 — 1846 1846 — 1847 1847 — 1848 1848 — 1849 1849 — 1850 1859 — 1860	2#385 16#425 12#330 630#000 21#840 40#000	722#080		
Recrutamento, etc.....	1861 — 1862	.....	7#260		
Diversas despezas e eventuaes.....	1849 — 1850 1852 — 1853 1857 — 1858 1858 — 1859 1860 — 1861 1861 — 1862 1862 — 1863	3#000 12#000 67#742 18#200 35#000 149#032 300#000	584#974	2:531#860	
MINISTERIO DA FAZENDA.					
Pensionistas do Estado.....	1837 — 1838 1838 — 1839 1839 — 1840 1840 — 1841 1841 — 1842 1842 — 1843 1843 — 1844 1844 — 1845 1845 — 1846 1849 — 1850 1858 — 1859 1859 — 1860 1861 — 1862 1862 — 1863	16#000 228#450 240#900 54#750 170#750 54#750 54#900 54#750 84#150 10#500 145#000 245#000 145#000 66#000	1:876#900		
Aposentados.....	1837 — 1838 1838 — 1839	23#362 55#555	78#917		
Juizo dos feitos da Fazenda.....	1850 — 1851	.....	22#916		
Thesourarias.....	1845 — 1846 1846 — 1847 1849 — 1850	20#000 2#500 408#000	430#500		

PARAGRAPHS DO ORÇAMENTO.	EXERCICIOS.	SOMMA CORRESPONDENTE A CADA CLASSE DE DIVIDA.		SOMMA DOS MINISTERIOS.	TOTAL DAS PROVINCIAS.
		Parcial.	Total.		
Bens de defuntos e ausentes.....	Diversos.	.....	38:653\$836	125:270\$977	
Emprestimo do cofre dos orphãos.....	"	.....	84:505\$908		
<b>MINISTERIO DA AGRICULTURA.</b>					
Correio geral e paquetes a vapor.....	1859 — 1860	.....	.....	9:460\$900	146:878\$376
<b>MATO GROSSO.</b>					
<b>MINISTERIO DA GUERRA.</b>					
Corpo de saude.....	1852 — 1853	.....	495\$500	1:404\$695	
Hospitaes.....	1843 — 1844	.....	130\$600		
Exercito.....	1843 — 1844	280\$113	663\$029		
	1852 — 1853	412\$916			
Diversas despezas e eventuaes.....	1843 — 1844	101\$823	475\$506		
	1852 — 1853	73\$740			
<b>MINISTERIO DA FAZENDA.</b>					
Pensionistas do Estado.....	1843 — 1844	.....	80\$000	36:537\$378	38:022\$273
Bens de defuntos e ausentes.....	Diversos.	.....	17:986\$848		
Emprestimo do cofre dos orphãos.....	"	.....	18:490\$730		