

RELATORIO

DA

Camara Syndical dos Corretores de Fundos Publicos

DA

CAPITAL FEDERAL

APRESENTADO

AO

MINISTRO DE ESTADO DOS NEGOCIOS DA FAZENDA

POR

A. Simonsen

PRESIDENTE DA CAMARA SYNDICAL

(ADMINISTRAÇÃO DE 1 DE ABRIL DE 1920 A 31 DE MARÇO DE 1921)



RIO DE JANEIRO

IMPRESA NACIONAL

1922

MIL. DIV. - 1000
RECEIVED

8384 19 11 48

Exmo. Sr. Ministro dos Negocios da Fazenda.

Em cumprimento ao disposto no art. 193 do Regimento Interno da Bolsa, venho apresentar a V. Ex. o relatorio da Camara Syndical dos Corretores de Fundos Publicos desta praça, referente ao periodo de abril de 1920 a março de 1921.

Rio de Janeiro, 31 de março de 1921.

A. Simonsen,

SYNDICO.

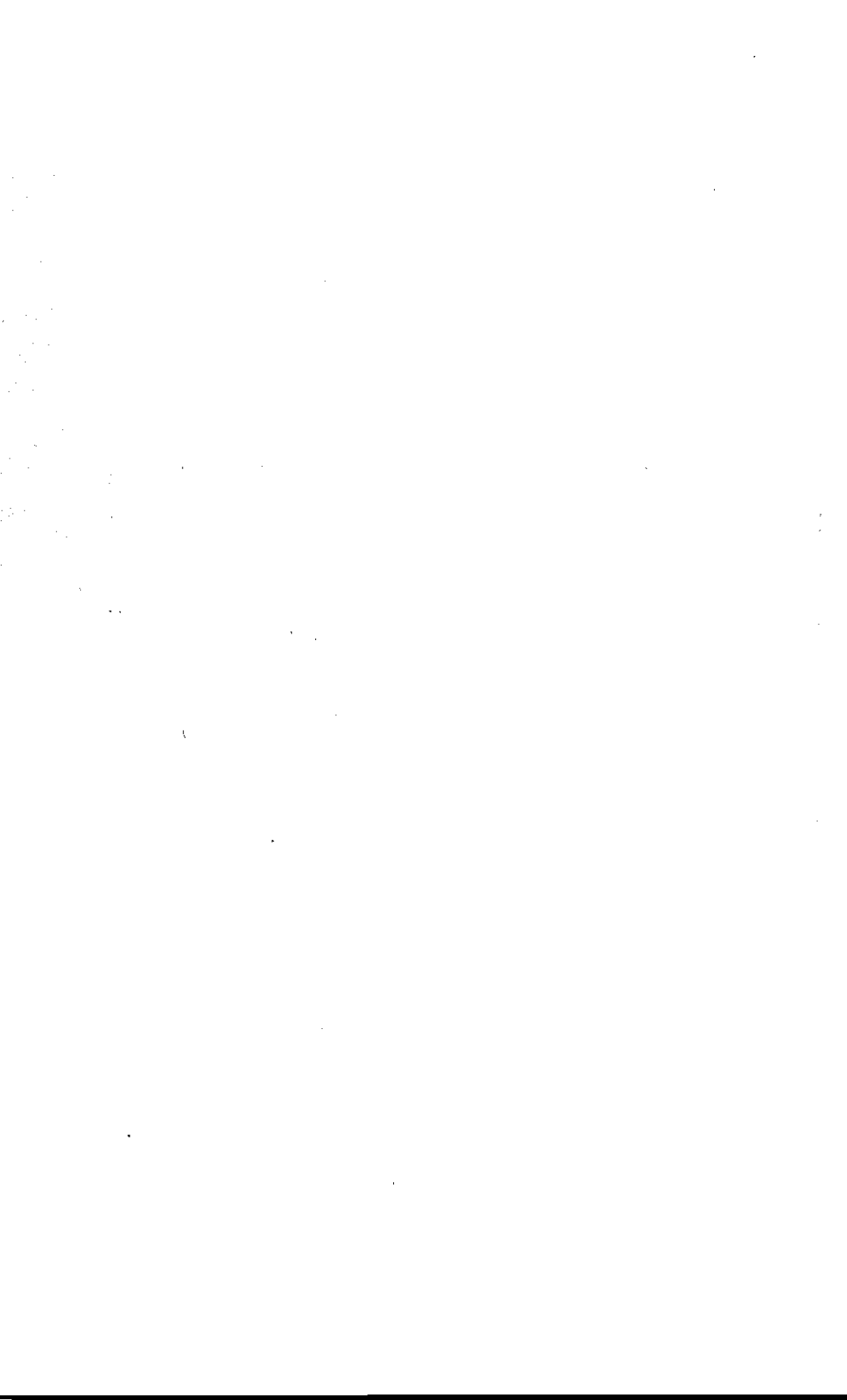

CAMARA SYNDICAL

Em assembléa geral ordinaria, realizada em 4 de maio de 1920, os Snrs. Corretores do Fundos Publicos escolheram para servir na Camara Syndical no periodo de 1920 a 1924 os Snrs. Syndico Adolpho Simonsen, Adjunctos, os Snrs. Lucrecio Fernandes de Oliveira, Alfredo Eutequiniano dos Santos e Alfredo Gastão Villemôr do Amaral.

Cumprindo o art. 179 do Regimento Interno a Camara Syndical, em sua primeira reunião, escolheu para servir como secretario o Sr. Lucrecio Fernandes de Oliveira, thesoureiro o Sr. Alfredo Eutequiniano dos Santos e adjuuncto o Sr. Alfredo Gastão Villemôr do Amaral.

Compõe-se o pessoal da secretaria da Camara Syndical, dos Srs. Francisco Valentim Pereira Nunes, Herminio Affonso Ferroira, Leoncio Emilio Allain, Carlos Pereira Nunes e Flausingo de Paula Sampaio.

ARCHIVO

Constituem o archivo da Camara Syndical e existem na secretaria os livros em seguida enumerados; uns concernentes exclusivamente ás administrações da extincta Junta dos Corretores e outros com referencia a esta e á Camara Syndical, sua successora :

EXCLUSIVOS DA EXTINGTA JUNTA DOS CORRETORES

- 2 livros de registro dos titulos de nomeação de corretores ;
- 3 livros de boletins quinzenaes de cambio, de 16 de fevereiro de 1875 a 30 de junho de 1893, havendo falta de escripturação de 30 de maio de 1890 a 30 de dezembro de 1891 (1);
- 1 livro de registro de tabollas de cambio ;
- 2 livros copiadores ;
- 1 livro de actas ;
- 1 livro de registro do operações sobre mercadorias ;
- 1 livro de registro de taxas bancarias ;

(1) A administração da Camara Syndical de 1893, procedendo a detida e rigorosa busca em antigos papeis e notas existentes na secretaria, resolveu organizar a cotação diaria do cambio no periodo omisso naquelles livros, e conseguiu encher a lacuna existente, mandando lançar nos antigos registros em tinta differente -- carmin -- as respectivas taxas de cambio, que abrangem o periodo de janeiro de 1890 a julho de 1891. Lavrou-se desse facto um termo em cada um dos respectivos registros.

- 1 livro de termos de compromissos dos corretores ;
- 2 livros de termos de nomeação dos prepostos e adjuntos dos corretores ;
- 1 livro de registro de título de nomeação de corretores ;
- 1 livro de inscrição das prorrogações de contracto do cambio ;
- 1 livro de registro de título de nomeação dos prepostos ;
- 6 livros de registro das operações do cambio realizadas pelos corretores, pelos bancos, no periodo de 1 de maio de 1893 a 31 de março de 1894 ;
- 5 livros de registro de importancias, mensal e quinzenal, das operações de cambio, communicadas pelos corretores e pelos bancos ;
- 3 livros de registro de movimento mensal da Bolsa ;
- 5 livros copladores ;
- 2 livros de registro dos certificados de pagamento do imposto de industrias e profissões dos corretores e prepostos.

REFERENTES A ESTA E Á CAMARA SYNDICAL, SUA SUCCESSORA

146 livros auxiliares dos registros officiaes de cotações, no periodo de 1 de junho de 1877 até a data presente ;

10 cadernos auxiliares dos registros officiaes de cotações, no periodo de 4 de abril de 1881 a 26 de setembro de 1885 ;

72 livros de registros de cotações officiaes da Bolsa, no periodo de 1 de março de 1850 até a data presente ; sendo os de n. 1 até o de n. 53, pag. 538, concernentes á administração da extincta Junta dos Corretores ;

4 livros de actas ;

1 livro de presença de corretores ás assembléas geraes da extincta Junta dos Corretores e da Camara Syndical ;

591 livros encerrando as communicações originaes de operações do cambio ;

257 protocollos entregues á Camara Syndical pelos corretores que obtiveram demissão depois que entrou em execução o decreto n. 2.475, de 13 de março de 1897 ;

3 volumes de originaes de preços correntes de 1808 a 1825, firmados pelo corretor Stockmayer e offerecidos á Camara Syndical pelo Banco da Republica do Brasil ;

2 originaes de preços correntes de generos de exportação e do cambio, firmados pelo antigo corretor L. Coha, em 10 de fevereiro de 1817 e de 30 de junho de 1818, offerecidos á Camara Syndical pelo Exm. Sr. commendador Luiz Augusto da Silva Porto ;

4 livros em branco destinados ao indice de registros officiaes de cotação ;

45 volumes contendo a correspondencia e documentos recebidos, encerrando os quatro primeiros volumes, os relativos á extincta Junta dos Corretores ;

364 autos de documentos comprobativos de constituição de sociedades anonymas para admissão de títulos á cotação official da Bolsa ;

95 autos de documentos de nomeação de prepostos de corretores de fundos publicos.

Quadro dos corretores de fundos publicos e seus prepostos

CORRETORES	PREPOSTOS
Adolpho Simonsen.	
Abdulaziz José Chavantes.	
Alfredo Gastão Villemor do Amaral.	
Alvaro de Moniz.	
Antonio Augusto Montenegro.	
Antonio de Azevedo Santos Moreira.	
Antonio Pereira da Motta.	
Antonio da Silva Costa.....	Gustavo Eugenio Louzinger Masset.
Antonio Yaz de Carvalho Junior.....	Candido de Azevedo Gambôa.
Arthur Augusto de Almeida.	
Ary de Almeida e Silva.	
Carlos Augusto Duque Estrada.	
Carlos Gomes Xavier.....	Abner Ferreira Vianna.
Eduardo Ferreira.	
Ernesto Stampa.	
Estevão Luiz Oneto.	
Fernando Alvares de Souza.....	Joaquim Antonio Barroso Filho.
Georges Louzinger Masset.	
Godofredo Nascentes da Silva.	Irineu Amaral dos Santos Lima.
Gustavo Adolpho de Carvalho.	
Harold Elkin Hime Junior.....	Gustavo de Agular.
Humberto Ponce de Leão.	
Jeremias dos Santos Jacintho.....	Carlos Magno de Moura.
João Antonio Kelly de Godoy Botelho.....	Victor Moreira da Costa Lima.
	(Guilherme João Schubach.
João da Cruz Carregal.....	Pedro Luiz Bettamio Barreto.
João Evangelista do Carmo Goulart.	
Joaquim Augusto Teixeira.	
José Willemsens.....	Edmundo Leonel Lynch.
	(Luiz Figueira Junior.
Julio Costa Pereira.....	Antonio de Meira Guimarães.
Lucrecio Fernandes de Oliveira.....	Joaquim Paulo do Oliveira.
Manoel Murtilho Filho.	
Martin Adolpho Koch.	
Orozimbo Muniz Barreto Junior.	
Paulo Alvares do Souza.	
Paulo Augusto Robillard Lepoultra de	
Marigny.....	João Doyle Silva.
Pedro Ferreira Pontes.....	Eduardo Fernandes Corrêa.

Quadro dos títulos admittidos á negociação e respectiva cotação official na Bolsa, no período de 1 de abril de 1920 a 31 de março de 1921

DATAS	ESPECIE	DENOMINAÇÃO	OBSERVAÇÕES
1920			
20 do abril.	Acções	Companhia Fabrica de Tecidos S. Pedro de Alcantara.	Aug. de capital.
20 do abril.	»	Companhia Turvense de Luz e Força	Integradas.
20 do abril.	Obrigações	Companhia Turvense de Luz e Força	Emp. 50:000\$.
20 do abril.	Acções	Banco Commercial do Rio de Janeiro	Reducção do cap.
7 de maio.	Obrigações	Companhia Fiação e Tecidos Corcovado	Emp. 3.000:000\$
7 de maio.	Apoítes	Prefeitura Municipal de Nilheroy	Emp. 3.000:000\$.
8 de maio.	Obrigações	Companhia Industrial Santa Fé.	Emp. 2.000:000\$.
8 de maio.	»	Fluminense Foot-Ball Club	Emp. 5.000:000\$.
19 de maio.	Acções	Companhia de Oleos e Productos Chimicos	Integradas.
1 de junho	»	Companhia Luso Brasileira de Oleos	Integradas.
8 do junho	»	Companhia Manufactora de Taninos e Anilinas	Reducção de capital e/60 %.
8 de junho	Obrigações	Companhia Manufactora de Taninos e Anilinas	Emp. \$100.000,00
12 de junho	Acções	Companhia União	Aug. de capital.
12 de junho	»	Companhia Registro Mercantil do Rio de Janeiro.	e/40 %.
19 de junho	Obrigações	Companhia Usinas Nacionaes.	Emp. 1.500:000\$.
24 de junho	Acções	Companhia Fiação e Tecelagem de Lã.	Integradas.
26 do junho	»	Banco Portuguez do Brasil	Integrs., port. o nom.
30 de junho	—	Casa de Saúde Dr. Eiras.	Ext. da comp.
9 de julho	Acções	Sociedade Anonyma de Seguros Urania	e/50 %.
10 de julho.	»	Companhia Frigorifica Rio Grando.	Integradas.
24 de agosto	»	Companhia Florestal Fluminense	e/80 %.
31 do agosto	»	Companhia de Seguros Maritimos e Terrestres União dos Proprietarios	Integradas.
28 do setembro	Obrigações	Companhia Fiação e Tecelagem de Lã.	Emp. 350:000\$
19 do outubro	Acções	Companhia Fiat Lux	Aug. de capital.
19 do outubro.	—	Companhia de Fiação e Tecelagem Carioca	Ext. da Comp.
19 do outubro.	Acções	Companhia America Fabril	Aug. de capital.
9 de novembro	»	Companhia Brasileira de Explosivos	Integradas.
9 de novembro	»	Companhia Expresso Federal	Aug. do capital.
26 do novembro	»	Sociedade em commandita por acções Casa de Saúde e Maternidade Dr. Pedro Ernesto, sob a razão social de Dr. Pedro Ernesto & Comp.	Integradas.
4 de dezembro	Acções	Companhia de Fiação e Tecidos Industrial Campista	Aug. de capital.
4 de dezembro	Obrigações	Companhia de Fiação e Tecidos Industrial Campista	Emp. 1.500.000\$.
22 de dezembro	Acções	Banco Pelotense	Aug. de capital.

DATAS	ESPECIE	DENOMINAÇÃO	OBSERVAÇÕES
1921			
26 de janeiro .	Obrigações	Companhia Luz Stearica	Emp. 1.700:000g.
29 de janeiro .	Acções	Companhia Taubaté Industrial.	Aug. do capital.
4 de fevereiro	»	Companhia Nacional de Armazens Ge- raes	Reducção de cap.
16 de fevereiro	Apolices	Estado do Rio Grande do Sul.	Emp. 12.500:000g
15 de março .	Acções	S. A. Livraria Editora «Conselheiro Candido de Oliveira»	Integradas.
18 de março .	»	Companhia Carbonifera do Urussanga.	Integradas.

Condições dos empréstimos admittidos á cotação na Bolsa no periodo de 1 de abril
de 1920 a 31 de março de 1921

EMISSOR	IMPORTANCIA DO EMPRESTIMO		JURO ANNUAL	TIPO DA EMISSÃO	AMORTISACÃO ANNUAL	DATA DA ADMISSÃO Á COTAÇÃO
	Em moeda nacional	Em moeda estrangeira				
Companhia Turvense de Luz e Força	50:000\$000	—	8 %	Par	Em 13 annos	23 abril 1920
Companhia Fiação e Tecidos Corcovado	9.000:000\$000	—	7 %	>	> 30 >	7 maio 1920
Prefeitura Municipal de Niteroy	5.000:000\$000	—	6 %	01 1/2 %	> 30 >	7 maio 1920
Companhia Industrial Santa Fé	2.000:000\$000	—	8 %	Par	> 25 >	8 maio 1920
Fluminense Foot-Ball Club	5.000:000\$000	—	7 %	>	> 30 >	8 maio 1920
Companhia Manufactora de Tannins e Anilinas.	—	\$100.000	8 %	95%	> 10 >	8 junho 1920
Companhia Usinas Nacionaes	1.500:000\$000	—	8 %	Par	> 20 >	10 junho 1920
Companhia Fiação e Tecelagem de Lã.	350:000\$000	—	8 %	>	> 28 >	23 setembro 1920
Companhia do Fiação e Tecidos Industrial Campista	1.500:000\$000	—	8 %	>	> 25 >	4 dezembro 1920
Companhia Luz Stearica	1.700:000\$000	—	8 %	>	> 10 >	26 janeiro 1921
Estado do Rio Grande do Sul	12.500:000\$000	—	7 %	>	> 25 >	16 fevereiro 1921

Títulos ao portador e nominativos, furtivos, extraviados ou gravados de qualquer onus

JUIZES	DATA DO MANDADO	TITULOS	NUMERO DE ORDEN
Dr. Juiz da 3ª Pretoria.	12 de agosto de 1899.	Apolicos goraes de 5 %, cautela.	Cautela n. 3.393, de 3:500\$.
		Idem	Cautela n. 4.567, de 5:000\$.
Dr. Juiz Federal...	23 de janeiro de 1903.	Idem	Cautela n. 5.569, de 6:200\$.
Idem	3 de outubro de 1904.	Idem	Cautela n. 4.708, de 17:500\$.
Idem	21 de agosto de 1908.	Apolicos goraes de 5 %.	Cautela n. 900, de 2:000\$...
Dr. Juiz Federal da 1ª Vara.	14 de abril de 1910.	Idem	Cautela n. 3.330, de 700\$000.
Dr. Nostor Meira..	5 de dezembro de 1904.	Apolicos goraes de 5 %, 4:000\$000.	Ns. 63.757 a 63.763, 82.698 a 82.704, 83.725, 102.239 a 102.245, 131.771 a 131.788, 156.923 a 156.942, 232.143 a 232.166, 232.168, 232.169 e 243.689.
Dr. Juiz Municipal de Valença.	18 de maio de 1905.	Idem	Ns. 183.640 e 2.6.304.
Dr. Juiz da 1ª Pretoria.	1 de maio de 1903.	Idem	Ns. 2.380, 37.767, 54.137, 57.768 e 253.419.
Dr. Juiz Federal da 3ª Vara.	5 de janeiro de 1908.	Idem	Ns. 260.727 a 260.733, 361.797 a 361.803.
Dr. Juiz Federal da 2ª Vara.	19 de novembro de 1909.	Idem	Ns. 386.561, 386.562 e 386.563.
Idem	14 de novembro de 1908.	Idem	Ns. 397.756 a 397.813, 440.482 a 440.497, 419.410 a 419.426, 353.453 a 353.556.
Dr. Juiz da 1ª Vara Cível.	20 de maio de 1911.	Idem	Ns. 374.621 a 374.641.
Dr. Juiz da 2ª Vara Cível.	1 de setembro de 1913.	Idem	Ns. 143.028 a 143.931, 160.084, 169.083, 190.360 a 190.363, 313.957, 315.180, 315.181, 413.293 a 413.297, 465.038, 465.039 e 500.288,
Idem	3 de fevereiro de 1914.	Idem	Ns. 218.372 a 218.421.
Idem	1 de setembro de 1913.	Idem de 5 %, 200\$000.	Ns. 8.470, 8477, 8.008 e 8.609.

JUIZES	DATA DO MANDADO	TITULOS	NUMERO DE ORDEM
Dr. Juiz da 2ª Vara Cível.	1 de setembro de 1913.	Apolicos geraes de 5 %, 500\$000.	N. 2.095.
Dr. Juiz Federal da 2ª Vara.	14 de novembro de 1908.	Apolicos de 1:000\$ de 5 %, nominativas, sem declaração do empréstimo.	Ns. 40.210 a 40.282, 59.323 a 59.395.
Dr. Juiz Federal da 1ª Vara.	13 de outubro de 1916.	Apolicos de 5 %, sem declaração do empréstimo.	Cautela n. 3.686 de 3:100\$.
Dr. Juiz Federal da 2ª Vara.	14 de novembro de 1908.	Apolicos ao portador de 5 %, sem declaração do empréstimo.	Ns. 12.787 a 13.803.
Dr. Juiz Federal...	9 de agosto de 1898.	Apolicos do Empréstimo Nacional de 1895, ao portador.	Cautela n. 440, de 10 apolicos.
Idem	19 de agosto de 1903.	Idem	Ns. 43.732 e 48.723.
Idem	18 de julho de 1906.	Idem	Ns. 1 a 126, 201 a 300, 310 a 800, 901 a 1.400, 8.708 a 8.757, 8.809, 8.810, 8.882 a 9.031, 9.138 a 9.187, 9.218 a 9.220, 12.556, 13.126 a 13.153, 14.084 a 14.686, 15.038, 18.027, 18.141 a 18.147, 18.490, 22.503, 24.627 a 24.630, 24.666 a 24.670, 24.688 a 24.692, 24.741, 26.029 a 26.030, 26.670, 26.831, 27.318 a 27.322, 32.610, 32.612, 32.789, 32.792, 33.258, 33.260, 33.710 a 33.719, 36.904 a 36.908, 37.908, 38.062 a 38.070, 39.212 a 39.221, 39.323, 39.435, 40.456, 40.616, 41.523, 41.524, 42.314, 44.300 a 44.327, 45.376, 45.377, 45.543 a 45.562, 47.296, 47.481, 47.694, 48.980, 49.996, 50.023 e 50.024.
Dr. Juiz da 2ª Vara Cível.	1 de setembro de 1913.	Apolicos de 1895.	Ns. 49.530 a 49.532.
Dr. Juiz da 1ª Pretoria.	1 de maio de 1906.	Idem (sem denominação).	N. 15.133.

JUIZES	DATA DO MANDADO	TITULOS	NUMERO DE ORDEM
Dr. Juiz Federal.	4 de fevereiro de 1903.	Apólices do Empréstimo Nacional de 1897, ao portador.	Ns. 1.500, 13.948 e 13.949.
Idem.....	24 de setembro de 1904.	Idem.....	Ns. 810 a 814, 1.037 a 1.047, 1.049 a 1.051, 1.053, 1.054, 1.056 a 1.059, 1.138, 1.139, 1.141 a 1.151, 1.153, 1.155 a 1.167, 1.169 a 1.198, 1.200 a 1.214, 1.217 a 1.221, 1.223 a 1.240, 1.251 a 1.255, 12.602, 12.604 a 12.610, 12.614, 12.619 a 12.631, 12.719 a 12.723.
Dr. Juiz da 2ª Vara Cível.	1 de setembro de 1913.	Apólices (sem declaração de empréstimo.)	Ns. 10.737, 47.868, 51.479 e 51.483.
Dr. Juiz Federal da 2ª Vara.	5 de dezembro de 1904.	Apólices do Emp. Nacional de 1897, ao portador.	Ns. 12.005 a 12.008.
Dr. Juiz Federal...	30 de novembro de 1906.	Idem.....	Ns. 176 a 189, 211 a 235, 284 a 289, 306 a 308, 565 a 567, 1.326 a 1.331, 4.227 a 4.316, 4.401 a 4.409, 4.473 a 4.480, 5.207 a 5.216, 5.778 a 6.323, 9.044 a 9.655, 10.008 a 10.017, 10.043, 10.044, 11.434 a 11.443, 11.773 a 11.784, 11.800 a 11.816, 11.847 a 11.866, 12.099, 12.100, 13.374 a 13.403, 13.900 a 13.909, 14.210 a 14.217, 14.220 a 14.239, 14.282 a 14.286, 14.819, 14.820, 15.552 a 15.556, 15.571 a 15.573, 15.655 a 15.657, 15.710 a 15.719, 16.478 a 16.534, 16.565 a 16.583, 16.585 a 16.594, 17.444 a 17.446, 17.570, 17.979 a 17.993.
Dr. Juiz da 1ª Proctoria.	1 de maio de 1906.	Apólices do Empréstimo Nacional de 1897, sem declaração,	Ns. 11.338 e 11.339.
Dr. Juiz Federal da 1ª Vara.	5 de dezembro de 1912.	Apólices do Empréstimo Nacional de 1897.	4 apólices pertencentes à herança de Alves de Brito.

JUIZES	DATA DO MANDADO	TITULOS	NUMERO DE ORDEM
Dr. Juiz Federal da 1ª Vara.	21 de janeiro de 1908.	Apolices do Empréstimo Nacional de 1903, ao portador.	N. 15.035.
Dr. Juiz Federal da 2ª Vara.	4 de outubro de 1917.	Idem	Ns. 16.520 a 16.524.
Dr. Juiz da 1ª Vara Cível.	2 de outubro de 1918.	Apolices Compromissos do Theouro, portador	Ns. 3.840 a 3.858, 7.581 a 7.590, 10.316 a 10.335 33.162 a 33.178 e 25.169 a 35.188.
Dr. Juiz da 1ª Pretoria.	30 de junho de 1899.	Apolices municipaes, ao portador (antigas).	Ns. 2.007 a 2.064, 2.465 a 2.474, 4.754 a 4.763, 13.401 a 13.412, 13.519 a 13.568, 28.169, 28.170, 98.800 a 98.809 e 98.993 a 99.000.
Dr. Juiz da 6ª Pretoria.	11 de julho de 1899.	Idem	Ns. 18.235 a 18.274.
Dr. Juiz da 1ª Pretoria.	14 de junho de 1901.	Idem	Ns. 5.129, 16.081 a 16.090, 16.092, 28.420, 28.421, 20.618, 33.078, 33.496, 33.497 e 35.130.
Idem	10 de março de 1903.	Idem	N. 106.872.
Dr. Juiz da 4ª Pretoria.	12 de junho de 1899.	Apolices municipaes nominativas (antigas).	Ns. 19.762 a 19.767.
Dr. Julio de Barros Raja Gabaglia.	8 de julho de 1904.	Idem	Ns. 7.298 a 7.312.
Caucionados na Prefeitura.	20 de fevereiro de 1907.	Apolices municipaes, ao portador, de £ 20	Ns. 178.231 a 178.497, 179.910 a 179.950, 181.345 a 181.385, 181.440, 181.473, 181.480 a 181.498, 184.427 a 184.510, 184.809 a 184.819, 184.840 a 184.844, 184.863 a 184.868, 184.874 a 184.883, 184.885 a 184.897, 184.899 a 184.903.
Idem	3 de setembro de 1907.	Idem	Ns. 2.802 a 2.804, 11.913 a 11.915, 50.800, 51.086, 52.944 a 52.947, 53.807 a 53.810, 57.205, 57.296, 58.865, 60.713, 60.714, 62.780 a 62.783, 64.409 a 64.478, 109.217, 111.288, 111.289, 161.016 a 161.020, 161.025 a 161.030, 169.540, 169.583 a 169.802, 182.414,

JUIZES	DATA DO MANDADO	TITULOS	NUMERO DE ORDEM
Caucionados na Prefeitura.	3 de setembro de 1907.	Apólices municipais, ao portador, de £ 20.	Ns. 183.167, 183.183 a 183.188, 183.353, 183.354, 193.770, 193.771 e 198.703.
Idem	3 de setembro de 1907.	Idem	Ns. 184.531 a 184.540, 184.544 a 184.558, 184.850, a 184.801.
Dr. Juiz da 1ª Pretoria.	9 de agosto de 1909.	Idem	Ns. 170.044, 176.030, 176.031, 178.869, 178.868, 188.006 a 189.000.
Caucionados na Prefeitura.	16 de fevereiro de 1906.	Apólices municipais nominativas, de £ 20.	Ns. 88.325 a 88.329.
Idem	26 de janeiro de 1906.	Idem	Ns. 86.216 a 86.217, 91.214 e 91.215.
Idem	28 de dezembro de 1905.	Idem	N. 88.237.
Dr. Juiz da 1ª Pretoria.	12 de janeiro de 1907.	Apólices municipais, ao portador, de 1907.	Cautela n. 360, de 5 apólices.
Idem	1 de dezembro de 1908.	Idem	Cautela n. 1.248, de duas apólices.
Dr. Juiz dos Feitos da Fazenda Municipal.	11 de abril de 1914.	Idem	Ns. 93.922 a 93.971.
Dr. Juiz dos Feitos da Fazenda Municipal.	30 de julho de 1913.	Apólices municipais de 1914, ao portador.	Cautela n. 189, de 9 apólices.
Idem	17 de novembro de 1916.	Idem	Cautela n. 382, de 10 apólices.
Dr. Juiz da 1ª Pretoria.	4 de janeiro de 1902.	Coupons de apólices Municipaes (antigas).	Coupon n. 10, das apólices ns. 29.751 a 29.800 e 32.782 a 32.831.
Idem	22 de abril de 1901.	Apólices, inscrição de 3 % ao portador.	Cautelas ns. 528 e 1.034 das apólices ns. 19.202 e 28.647.
Idem	18 de dezembro de 1901.	Idem	Cautela n. 2.032, de 25.000\$000.
Idem	27 de dezembro de 1901.	Idem	Cautela n. 10.203, de 10.000\$000.

JUIZES	DATA DO MANDADO	TITULOS	NUMERO DE ORDEM
Dr. Juiz da 1ª Pro- toria.	27 de dezembro de 1901.	Apólices, inscri- ção de 3 %, ao portador.	Cautela n. 10.204, de 10:000\$000.
Idem	27 de dezembro de 1901.	Idem	Cautela n. 10.205, de 5:000\$000.
Idem	27 de dezembro de 1902.	Idem	Cautela n. 10.206, de 2:000\$000.
Idem	11 de abril de 1902.	Idem	Cautela n. 3.415, de 9:000\$000.
		Idem	Cautela n. 3.416, de 6:000\$000.
Idem	14 de março de 1904.	Idem	Cautela n. 4.974, de 2:000\$000.
		Idem	Cautela n. 5.322, de 1:000\$000.
Idem	22 de outubro de 1904.	Idem	Cautela n. 5.364.
Idem	18 de janeiro de 1905.	Idem	Cautela n. 1.222.
Idem	27 de janeiro de 1905.	Idem	Cautela n. 489.
Idem	5 de abril de 1905.	Idem	Cautela n. 2.914, de 4:000\$.
Idem	20 de agosto de 1905.	Idem	Cautela n. 261, das apólices ns. 15.773 e 15.774.
Idem	15 de setembro de 1905.	Idem	Cautela n. 5.010.
Idem	17 de dezembro de 1905.	Idem	Cautela n. 4.171.
Idem	21 de dezembro de 1905.	Apólices, inscri- ção de 3 %, nominativas.	Cautela ns. 862 e 863, das apólices ns. 3.611 a 3.616.
Idem	22 de abril de 1905.	Idem	Cautela n. 4.679, de 200\$000.
		Idem	Cautela n. 4.680, de 600\$000;
		Idem	Cautela n. 708, das apólices; ns. 3.032 a 3.034.
		Idem	Cautela n. 1.018, das apo- lices ns. 4.301 a 4.304.

JUIZES	DATA DO MANDADO	TITULOS	NUMERO DE ORDEM
Dr. Juiz da 1ª Pro- toria.	1 do maio de 1906.	Apolices, inscri- ção de 3 %, sem declaração.	Uma apolice de 100\$000.
Idem	9 de setembro de 1903.	Apolices do Em- prestimo Popu- lar do Estado do Rio, ao por- tador.	Ns. 40.974, 41.017 a 41.026 e 41.032.
Dr. Juiz dos Feitos da Fazenda, no Estado do Rio de Janeiro.	21 de dezembro de 1907.	Idem	Ns. 40.343 a 40.345, 23.663 e 30.690.
Dr. Zacharias do Rogo Monteiro.	22 de junho de 1904.	Idem	Cautela n. 43.703, das apo- lices ns. 186.264 a 186.280.
Dr. Julio de Barros Raja Gabaglia.	8 de julho de 1904.	Idem	Cautela n. 43.800, da apo- lice n. 183.291.
Idem	8 de julho de 1904.	Idem	Cautela n. 44.032, da apo- lice n. 186.970.
Idem	1 de setembro de 1904.	Idem	Cautela n. 46.871, das apo- lices ns. 193.278 a 193.297.
Dr. Juiz dos Feitos da Fazenda do Es- tado do Rio de Janeiro.	6 de dezembro de 1904.	Idem	Cautela n. 44.284, das apo- lices ns. 187.989 a 188.015.
Dr. Juiz da 1ª Vara Cível.	4 de novembro de 1905.	Idem	Cautela n. 28.678, das apo- lices ns. 411.387 a 411.397.
Idem	23 de outubro de 1908.	Idem	Ns. 452.579 a 452.580, 452.678 a 452.687.
Idem	16 de agosto de 1910.	Idem	Cautelas n. 4.548, da apolice n. 40.974, n. 4.554, das apolices ns. 41.017 a 41.032 e n. 4.556, da apo- lice n. 41.032.
Idem	28 de setembro de 1912.	Idem	Ns. 113.183 a 113.188, 124.501 124.502, 136.932 a 136.939.
Idem	24 de janeiro de 1914.	Idem	Ns. 17.726 a 17.728, 30.112, 30.113, 60.067, 60.068, 72.799, 72.800, 108.974 a 108.976, 110.092 a 110.098, 129.476 a 129.479, 149.362, 149.891 a 149.896, 156.908, 158.888, 158.889, 158.891, 158.893, 158.894, 158.964 a 158.982, 158.987 a 159.001,

JUIZES	DATA DO MANDADO	TITULOS	NUMERO DE ORDEM
Dr. Juiz da 1ª Vara Cível.	24 de janeiro de 1914.	Apólices do Empréstimo Popular do E. do Rio, ao portador.	Ns. 159.003, 159.004, 159.006 a 159.012, 159.014, 159.016, 159.017, 159.019, 159.025.
Idem	8 de junho de 1914.	Idem	N. 194.584.
Dr. Juiz da 1ª Vara	13 de fevereiro de 1915.	Idem	Ns. 29.880, 42.114, 42.115, 128.099, 128.101 a 128.103, 132.421 a 132.426, 132.428, 157.473, 157.475 e 159.530.
Dr. Carvalho e Mello	21 de fevereiro de 1903.	Apólices e Inscrição da Dívida Pública.	Pertencentes ao casal de José Joaquim de Mello Façeiro.
Dr. Juiz da 1ª Pretoria.	26 de novembro de 1900.	Cheque do Banco da República do Brazil.	N. 12.724, serie 8ª, de 3:000\$000.
		Idem	N. 56.320, de 3:000\$000.
		Idem	N. 30.369, de 7:615\$080.
Dr. Juiz da 5ª Vara Cível.	13 de janeiro de 1915.	Cheque de 10:000\$ da Banque Française et Italienne.	N. 247.125.
Dr. Juiz da 6ª Pretoria.	14 de junho de 1901.	Caixa Economica.	Caderneta n. 38.260.
Dr. Juiz da 1ª Pretoria.	6 de novembro de 1904.	Letras do Banco Predial.	Ns. 40.171 a 40.174, 40.643 a 40.668 e 52.499 a 52.505.
Dr. Juiz da 6ª Pretoria.	14 de junho de 1901.	Idem.	Ns. 61.230, 61.232, 61.708 a 61.710, 62.186, 62.187, 62.189, 62.191 e 62.192.
Dr. Celso Aprigio Guimarães.	22 de setembro de 1900.	Idem.	Ns. 21.943, 22.041, 22.502, 22.505, 22.724, 22.725, 23.100, 23.790, 23.794, 23.898, 24.078, 24.085, 24.740, 26.665, 26.666, 26.669, 26.671, 26.678, 31.537, 32.106, 32.174, 35.228, 35.229, 35.885, 36.626, 36.629, 36.634, 36.636, 36.640, 36.645, 36.647, 36.648, 36.633, a 36.655, 36.658, 39.547, 42.116, 43.726, 43.727, 45.018, 45.020, 46.219, 46.222, 46.226, 47.105, 48.209, 48.395 a 48.399, 48.401, 48.403, 53.447,

JUIZES	DATA DO MANDADO	TITULOS	NUMERO DE ORDEM
Dr. Colso Aprigio Guimarães.	23 de setembro de 1900.	Letras do Banco Predial.	Ns. 53.448, 54.449, 54.450, 54.711, 55.043, 55.047, 57.532, 58.267, 58.825, 58.847, 58.863, 59.408, 59.461, 61.042, 62.241, 62.755, 62.853, 62.859, 66.375 a 66.377, 67.195, 68.336, 70.900 a 70.908,
Dr. Manoel Barretto Dantas.	15 de janeiro de 1894.	Letras do Banco União Agricola do Brazil e do Credito Real.	Ns. 5.876 a 6.375.
Dr. Salvador Antonio Moniz B. de Aragão.	19 de janeiro de 1894.	Idem	Ns. 2.801 a 3.350.
Dr. Manoel Barretto Dantas.	27 de maio de 1895.	Idem	Ns. 4.645 a 4.750, 4.786 a 4.800.
Dr. José Francisco de Gusmão Lima.	Abril de 1896.	Idem	Ns. 2.401 a 2.650.
Dr. Manoel Barretto Dantas.	20 de julho de 1896.	Letras do Banco dos Estados Unidos do Brazil	Ns. 1 a 200, 1ª serie.
Dr. José Luiz de Bulhões Pedroira.	28 de novembro de 1899.	Letras da Camara Municipal de S. Paulo.	Ns. 244, 245, 248, 451, 456, 1.299, 1.309, 1.453, 1.457, 1.491, 1.493, 1.498, 1.564, 1.567, 1.650, 1.651, 1.751, 1.752, 1.754, 1.755, 1.757, 1.758, 1.761 a 1.766, 1.768, 1.769, 1.774 a 1.776, 1.778, 1.780, 1.781, 1.801 a 1.803, 1.810 a 1.814, 1.816 a 1.819, 1.821, 2.010, 2.019, 2.021, 2.025, 2.027, 2.158, 2.167, a 2.169, 2.384, 2.552 a 2.555, 2.557 a 2.559, 2.562, 2.564, 2.569, 2.595, 2.596, 2.598 a 2.600, 2.647, 2.651, 2.653, 4.230, 4.882, 4.886, 4.889 a 4.892, 4.295, 4.906 a 4.908, 4.927, 4.931, 4.932. 1ª serie. Ns.: 1, 4 a 11, 13, 15 a 18, 20 a 22, 24, 25, 28, 30, 31, 33, 35, 36, 37, 39, 42 a 46, 48, 50, a 54, 56, 59, 60, 64 a 67, 70 a 78, 80, 81, 83, 84, 89, 91, 92, 94, 98, 99, 102 a 108, 110, 131 a 133, 135, 136, 138, 139, 141, 142, 144, 146, 149, 258, 259 a 265,

JUIZES	DATA DO MANDADO	TITULOS	NUMERO DE ORDEN
Dr. José Luiz de Bulhões Pedreira.	28 de novembro de 1890.	Letras da Camara Municipal de S. Paulo.	Ns. 267, 269, 271, 273, 274, 276 a 278, 280, 283, 285 a 292, 294 a 299, 301, 303 a 306, 325, 326, 328, 332, 333, 335 a 357, 339, 341, 342, 344, 346, 351, 353 a 362, 364 a 367, 369, 371 a 376, 378, 379, 381 a 384, 386 a 393, 395, 396, 398 a 400, 451, 453 a 456, 460 a 462, 465, 466, 469, 471 a 478, 481, 483, 485, 486, 737, 738, 740, 743, 744, 746, 749, 750, 960, 998, 999, 1.001, 1.011, 1.012, 1.051 a 1.053, 1.055, 1.057, a 1.060, 1.063 a 1.065, 1.070 a 1.072, 1.074, 1.076, 1.078, 1.082, 1.084, 1.085, 1.087, 1.091, 1.093, 1.096, 1.097, 1.117, 1.168 a 1.170, 1.174, 1.175, 1.178, 1.179 a 1.183, 1.185, 1.186, 1.188, 1.192, 1.194, a 1.200, 1.205 a 1.206, 1.210 a 1.212, 1.215, 1.216, 1.227, 1.228, 1.231, 1.233, 1.236 a 1.243, 1.245, 1.251, 1.257, 1.260, 1.261, 1.264, 1.352 a 1.355, 1.358, 1.359, 1.364, 1.365, 1.367, 1.369 a 1.376, 1.379 a 1.381, 1.385 a 1.388, 1.390, 1.392, 1.394, 1.396, 1.398, 1.400, 1.430, 1.437, 1.439 a 1.449, 1.527, 1.539 a 1.547, 1.555 a 1.557, 1.560 a 1.562, 1.565, 1.606, 1.608, 1.658, 1.660 a 1.662, 1.670 a 1.672, 1.675, 1.676, 1.679, 1.682, 1.683, 1.685, 1.687, 1.688, 1.690 a 1.693, 1.702, 1.704, 1.705, 1.707 a 1.712, 1.718 a 1.721, 1.723 a 1.726, 1.730 a 1.741, 1.744, 1.746, 1.747, 1.752, 1.755, 1.756, 1.758, 1.760 a 1.765, 1.767, 1.769, 1.772 a 1.776, 1.778, 1.779, 1.781, 1.783, 1.785, 1.787 a 1.793, 1.796, 1.798 a 1.800, 1.953 a 1.955, 2.013, 2.034 a 2.039, 2.058 a 2.061, 2.085, 2.088, 2.093 a 2.097, 2.101 a 2.103, 2.106 a 2.117, 2.119, 2.120, 2.122 a 2.128, 2.131 a 2.142, 2.144 a 2.150, 2.243 a 2.247, 2.249, 2.251, 2.353 a 2.356, 2.258 a

JUIZES	DATA DO MANDADO	TITULOS	NUMERO DE ORDEM
Dr. José Luiz de Bulhões Podreira.	28 de novembro de 1899.	Letras da Câmara Municipal de S. Paulo.	2.260, 2.263 a 2.272, 2.274, 2.275, 2.277, 2.279 a 2.283, 2.286, 2.288 a 2.297, 2.299, 2.300, 2.376, 2.541, 2.542, 2.544, a 2.548, 2.550, 2.552, 2.553, 2.555 a 2.557, 2.559, 2.561, 2.583, 2.565 a 2.569, 2.751, a 2.754, 2.756, 2.757, 2.759, 2.761, a 2.763, 2.768, a 2.779, 2.781 a 2.783, 2.785, 2.786, 2.788 a 2.790, 2.891, 2.990, 2.996 2.997, 3.001, 3.002, 3.151 a 3.154, 3.156, a 3.163, 3.165 a 3.174, 3.176 a 3.179, 3.205, a 3.207, 3.209, 3.211 a 3.216, 3.223, 3.226, 3.232 a 3.237, 3.240 a 3.244, 3.246, 3.248 a 3.250, 3.263, a 3.266, 3.292, 3.293, 3.319 a 3.326, 3.329, 3.330, 3.337, 3.338, 3.390, 3.396 a 3.400, 3.451, a 3.457, 3.530, 3.540 a 3.546, 3.548, 3.549, 3.554 a 3.561, 3.564, 3.566 a 3.569, 3.574 a 3.576, 3.578, 3.579, 3.583 a 3.586, 3.588, 3.589, 3.591, 3.592, 3.594, 3.595, 3.597, 3.599, 3.806, 3.910, a 3.914, 3.917 3.919, 3.921 a 3.928, 3.930, 3.932, 3.933, 3.935, 3.936, 3.939 a 3.941, 3.943, 3.944, 4.095, 4.097, 4.098, 4.133, 4.136 a 4.143, 4.494, a 4.498, 4.500, 4.564, 4.566, 4.567 a 4.571, 4.573, 4.575 a 4.579, 4.590 a 4.592, 4.595, 4.596, 4.598, 4.600 a 4.603, 4.605, 4.606, 4.608, 4.610, 4.613, 4.614, 4.617 a 4.622, 4.625 a 4.629, 4.633, 4.635, 4.636, 4.638 a 4.640, 4.643, 4.646, 4.647, 4.650, 4.751 a 4.755, 4.757, 4.758, 4.760 a 4.776, 4.778, 4.781, 4.783 4.785, 4.786, 4.815, 4.871 4.873, 4.885, 4.886, 4.888 a 4.893, 4.897, a 4.900, 4.955 a 4.957, 4.968, 4.971, 4.972, 4.975, 4.976, 4.978 a 4.981, 4.985 a 4.997, 4ª serie.
Dr. Manoel Barretto Dantas,	Janeiro de 1894.	Letras do Banco da Republica do Brasil.	N. 49.603, de 5:1518800.

JUIZES	DATA DO MANDADO	TITULOS	NUMERO DE ORDEM
Dr. Manoel Barretto Dantas.	3 de abril de 1893.	Letras do Banco da Republica do Brazil.	Cautela n. 69.896, port., de 2:000\$000.
Dr. Juiz da 1ª Pretoria.	17 de março de 1916.	Letra promissoria do Banco Mercantil do Rio de Janeiro.	N. 1.074, de 2:000\$000.
Dr. Juiz da 1ª Vara Cível.	8 de outubro de 1909.	Obrigações do Banco de Credito Hypothecario e Agricola do Estado de S. Paulo.	Ns. 27.129 e 27.130.
Dr. Juiz da 4ª Vara Cível.	23 de fevereiro de 1916.	Debentures da Companhia Predial e de Saneamento do Rio de Janeiro.	Ns. 2.358 a 2.367.
Dr. Juiz da 12ª Pretoria.	30 de junho de 1899.	Debentures da Companhia União Sorocabana e Ituana, 1ª serie.	Ns. 44.498 a 44.517, 68.436 a 68.445, 68.473 a 68.502, 93.552 a 93.589, 93.840, 93.841, 133.622 a 133.721.
Dr. Celso Aprigio Guimarães.	13 de setembro de 1900.	Idem	Ns. 38.025 a 38.731.
Dr. José Luiz de Bulhões Pedreira.	14 de dezembro de 1903.	Idem	Ns. 1.600 a 1.604, 40.001 a 40.100, 52.024 a 52.088, 123.301 a 123.390.
Dr. Enéas Galvão.	8 de janeiro de 1904.	Debentures da Companhia União Sorocabana e Ituana, 2ª serie.	Cautelas ns. 104, 123, 124, 158, 160 e 195, dos debentures ns. 259.001 a 261.000 e 262.001 a 264.000.
Dr. Juiz da 1ª Pretoria.	25 de agosto de 1893.	Debentures da Companhia Estrada de Ferro Leopoldina, de 100\$000.	Cautela n. 424, de 10 debentures.
		Idem	Cautela n. 425, de 50 debentures.
Dr. Juiz da 2ª Pretoria.	25 de abril de 1894.	Idem	Cautela n. 937, de 30 debentures.
Dr. Manoel Barretto Dantas.	3 de julho de 1896.	Idem	Cautelas ns. 2.019 e 2.271, de 15 95/100 debentures.

JUIZES	DATA DO MANDADO	TITULOS	NUMERO DE ORDEM
Dr. Juiz Seccional do Districto Federal.	9 de dezembro 1898.	Debentures da Companhia Estrada do Ferro Leopoldina, de 100\$000.	Cautela n. 773, de 100 debentures.
		Idem.....	Cautela 774, de 50 debentures.
Dr. Juiz da 1ª Pretoria.	25 de julho de 1907.	Debentures da Companhia Carris Urbanos, de 200\$000.	Ns. 514 a 516, 518 a 523, 525 a 529, 531 a 535, 537, 538, 550, 552 a 572, 574 a 580.
	25 de outubro de 1899.	Debentures da Empreza Viação do Brazil.	Cautela n. 59, de 27 debentures.
Dr. Viveiros de Castro.	22 de janeiro de 1900.	Debentures da Companhia Mala Real Portugueza.	Ns. 1.206 a 1.325.
Dr. Manoel Barretto Dantas.	20 de março de 1896.	Debentures da Sociedade «Jornal do Comercio».	Cautela n. 353, de 50 debentures.
Dr. Juiz da 1ª Vara Cível.	1 de fevereiro de 1917.	Debentures da Companhia Docas de Santos.	Cautela n. 1.087, de 3 debentures ns. 121.453 a 121.455.
Dr. Juiz da 3ª Vara Cível.	31 de março de 1910.	Idem.....	Cautela n. 358, debenturo n. 134.921; cautela n. 394 debentures ns. 86.461 a 86.466 o cautela n. 90, debentures ns. 100.831 a 100.850.
Dr. Juiz da 1ª Pretoria Cível.	3 de janeiro de 1919.	Idem.....	Cautela n. 1.001 de 4 debentures de ns. 78.162 a 78.165 o cautela n. 3.100 de 12 debentures de ns. 76.228 a 76.239.
Dr. Salvador Antonio Mouiz Barreto de Aragão.	19 de fevereiro de 1894.	Debentures da Companhia E. de Ferro Sapucahy.	Ns. 50.853 a 50.892.
Dr. Juiz da 1ª Pretoria.	19 de novembro de 1896.	Debentures da Companhia Tecidos Carioca.	Cautelas ns. 3.825 a 3.830.

JUIZES	DATA DO MANDADO	TITULOS	NUMERO DE ORDEM
Dr. Juiz da 1ª Vara Cível.	7 de maio de 1910.	Debentures da Companhia E. de Ferro União Valenciana.	Ns. 1.981 a 1.992.
Dr. Manoel Barretto Dantas,	6 de dezembro de 1898.	Debentures da Companhia Promotora de Industrias e Melhoramentos.	Cautelas ns. 1.467 a 1.470, 1.484, 1.560, 1.562, 1.564, 1.507, 1.570, 1.577, 1.578, 1.584 a 1.592, 1.599, 2.343 a 2.348, 2.347 a 2.350, 2.353, 2.354, 2.369, 2.370, 2.373 a 2.383, 2.415 a 2.418, 2.429, 2.433 a 2.435, 2.438, 2.423, 2.424, 2.431, 2.436 e 3.002.
Dr. Juiz da 2ª Vara Cível.	10 de junho de 1913.	Debentures da Companhia Progresso Industrial do Brazil.	Ns. 8.246 a 8.275.
Dr. Juiz da 1ª Vara Cível.	6 de julho de 1918.	Debentures da Companhia Fábrii S. Joaquim.	Ns. 2.186 a 2.197.
Dr. Juiz Federal da 1ª Vara.	7 de junho de 1909.	Obrigações da Companhia Centro Industrial Nacional.	Cautela n. 5, de 81 obrigações.
Dr. Juiz da 1ª Pretoria.	15 de abril de 1901.	Consolidados das Obras Publicas no Brazil.	Cautelas ns. 380, 387 e 543.
Dr. Juiz da 3ª Vara Cível.	3 de janeiro de 1916.	Debentures da Companhia «Jornal do Brazil».	Cautela n. 357, de 50 debentures de ns. 681 a 730.
Dr. Salvador Antonio Moniz B. do Aragoão.	21 de fevereiro de 1896.	Ações do Banco Nacional Brasileiro.	Cautelas ns. 714 e 715, de 30 e de duas ações.
Dr. Juiz da 9ª Pretoria.	5 de agosto de 1897.	Idem.....	Cautelas ns. 13 e 747, de 50 e de 75 ações.
Dr. Juiz da 1ª Vara Cível.	27 de fevereiro de 1918.	Debentures da Companhia Teceidos Botafogo.	Cautela n. 432 de 35 debentures.
Dr. Juiz da 1ª Pretoria.	15 de janeiro de 1898.	Ações do Banco Nacional Brasileiro.	Cautelas ns. 298 e 321, de 60 e de 15 ações.
Dr. Juiz Federal da 1ª Vara.	5 de dezembro de 1912.	Idem.....	Cinco ações pertencentes à herança de Alves de Brito.

JUIZES	DATA DO MANDADO	TITULOS	NUMERO DE ORDEM
Dr. Juiz da 1ª Pretoria.	29 de maio de 1894.	Acções do Banco Iniciador de Melhoramentos.	Cautela n. 416, das acções de ns. 31.021 a 31.035.
		Idem.....	Cautela n. 174, da fracção da acção de n. 99.923.
Dr. Juiz Federal da 1ª Vara.	16 de dezembro de 1910.	Idem.....	Cautelas ns. 181, 245, 320, 399, 429, 432, 563, 588, 690, 704, 906, 922, 953, 954, 957, 962, 979, 992, 993, 999, 1.124, 1.207, 1.286, 1.751, 1.830, 2.282 e 2.972.
Dr. Juiz da 1ª Pretoria.	1 de maio de 1900.	Acções do Banco da Republica do Brazil.	Cautela de quatro acções.
Dr. Juiz Federal da 1ª Vara.	5 de dezembro de 1912.	Acções do Banco do Brazil.	112 acções pertencentes á herança de Alves do Brito.
Idem.....	5 de dezembro de 1912.	Acções do Banco do Commercio.	125 acções pertencentes á herança de Alves do Brito.
Dr. Juiz da 1ª Pretoria.	18 de dezembro de 1902.	Acções do Banco dos Funcionarios Publicos.	150 acções averbadas em nome do finado José Joaquim de Negreiros Sayão Lobato.
Dr. Juiz da 1ª Vara Cívil.	29 de março de 1910.	Acções do Banco Credito Real de Minas Geraes.	Cautelas ns. 356, de 33 acções; 377, de 6; 383, de 4; 406, de 12; 423, de 4; 433, de 3 e 441, de 2.
Idem.....	17 de julho de 1910.	Idem.....	Cautelas ns. 356, de 33 acções; 377, de 6; 383, de 4; 406, de 12; 423, de 4; 433, de 3 e 441, de 2.
Dr. Juiz da 1ª Pretoria.	31 de março de 1908.	Acções da Companhia Antartica Paulista.	Cautela n. 119, de 2.008 acções.
Dr. Manoel Barretto Dantas.	9 de março de 1895.	Acções da Companhia de Loterias Nacionaes.	Cautelas ns. 56, 59 e 198.
		Acções da Companhia Brasileira de Loterias dos Estados.	Cautela n. 227, de 100 acções.
Dr. Juiz da 1ª Pretoria.	23 de março de 1914.	Acções da Companhia Loterias Nacionaes.	Cautela n. 1.035, de 100 acções.

JUIZES	DATA DO MANDADO	TITULOS	NUMERO DE ORDEN
Dr. Juiz da 2ª Vara Cível.	22 de agosto de 1918.	Ações da Companhia Loterias Nacionais.	Cautelas ns. 886 e 1.296, de 50 ações cada uma.
Dr. Juiz da 1ª Vara Cível.	31 de agosto de 1919.	Idem.	Ns. 108.732 a 108.831, 82.933 a 83.032, 30.349 a 30.448, 49.968 a 50.067, 54.458 a 54.557, 58.958 a 59.057, 23.531 a 23.680, 75.058 a 75.157, 77.058 a 77.157, 47.408 a 47.457, 68.458 a 68.557, cautelas ns. 736, 783, 932, 323, 324, 909, 1.014, 1.133, 1.251, 1.267, 1.281 e 1.350.
Dr. Juiz da 1ª Pretoria.	20 de outubro de 1902.	Ações da Companhia Luz Stearica.	Ações averbadas em nome de D. André e Ottoni.
Idem	4 de julho de 1899.	Ações da Companhia Metropolitana.	Cautela n. 183, de 58 ações.
Dr. Thomé Torres.	13 de julho de 1899.	Ações da Companhia Lavoura e Colonização de S. Paulo.	Cautela n. 84, de 40 ações.
Dr. Salvador Antonio Moniz B. de Aragão.	21 de fevereiro de 1896.	Ações da Companhia Rural do Brasil.	Cautela n. 997, de 120 ações.
Dr. Manoel Barretto Dantas.	Julho de 1894.	Ações da Companhia Fabrica de Ferro Galvanizado.	Cautela n. 16, de 500 ações.
Idem	Julho de 1894.	Ações da Companhia Manufactura do Rendas.	Cautela n. ..., de 315 ações.
Idem	Julho de 1894.	Ações da Companhia Tecelagem Fluminense.	Cautela n. 20, de 386 ações.
Dr. Manoel Barretto Dantas.	Julho de 1894,...	Ações da Companhia Fiação e Tecidos S. Christovão.	Cautela n. 25, de 150 ações.
		Ações da Companhia de Tecidos S. João.	Cautelas ns. 44, de 110 ações, e n. 51, de 198 ações.

JUIZES	DATA DO MANDADO	TITULOS	NUMERO DE ORDEM
Dr. Juiz da 1ª Vara Cível.	11 de dezembro de 1917.	Acções da Companhia Estrada de Ferro e Minas de S. Jeronymo.	Cautela n. 1.084.
Dr. Juiz da 3ª Pretoria.	17 de outubro de 1904.	Acções da Companhia Viação Ferrea Sapucahy.	Cautela n. 2.039, das acções ns. 86.201 a 86.220.
Dr. Juiz da 5ª Vara Cível.	20 de agosto de 1919.	Acções da Companhia E. de F. Norte do Brasil.	700 acções representadas pelas cautelas de ns. 96, 196, 280, 292, 206, 245, 247, 381 e 490.
Dr. Juiz da 6ª Vara Cível.	Julho de 1916...	Acções da Companhia Fiação e Tecidos São Felix.	Cautelas n. 38, de 50 acções de ns. 457 a 506; n. 66, de 35 acções de ns. 2.997 a 3.031; n. 91, de 50 acções de ns. 3.508 a 3.547; 3.588 a 3.597; n. 138, de 13 acções de ns. 507 a 516 e 6.790 a 6.792.
Dr. Manoel Barretto Dantas.	20 de julho de 1896.	Acções da Companhia E. de Ferro Leopoldina.	Cautelas ns. 3.983 e 3.991, de 71 7/100 de acções.
Dr. Juiz da 2ª Pretoria.	24 de dezembro de 1901.	Acções da The Leopoldina Railway Company, Limited.	Cautela n. 3.150, das acções ns. 476 101 a 476.120.
		Idem.....	Cautela n. 6.004, das acções ns. 539.031 a 539.040.
Dr. Juiz da 1ª Pretoria.	16 de junho de 1903.	Idem.....	Cautela n. 281, de uma acção.
Idem.....	16 de junho de 1903.	Idem.....	Cautela n. 6.239, de 10 acções.
		Idem.....	Cautela n. 7.281, de cinco acções.
Idem.....	27 de março de 1908.	Idem.....	Cautela n. 4.579, de 20 acções de ns. 504.561 a 504.580.
Dr. Juiz da 1ª Pretoria.	7 de outubro de 1905.	Acções da Companhia E. de Ferro Alto Tocantins.	Cautelas ns. 87, 88, 90, 93 e 105, de 600 acções.

JUIZES	DATA DO MANDADO	TITULOS	NUMERO DE ORDEM
Dr. Juiz da 1ª Vara Cível.	31 de janeiro de 1919.	Acções da <i>The B. T. L. and Power Company Limited.</i>	Ns. 160.884 a 160.121, 160.136 a 160.147, 160.122 a 160.124, e 160.148 a 160.152.
Dr. Juiz da 1ª Vara Commercial.	10 de março de 1905 e 12 de julho de 1907.	Acções da Companhia Ferro Carril Carioca.	Cautelas ns. 2 a 10, de 1.000 acções cada uma.
		Idem.....	Cautela n. 11, de 700 acções.
Idem.....	10 de março de 1905 e 12 de julho de 1907.	Idem.....	Cautela n. 13, de 50 acções.
		Idem.....	Cautela n. 16, de 400 acções.
Idem.....	10 de março de 1905 e 12 de julho de 1907.	Idem.....	Cautelas ns. 17 e 18, de 300 acções cada uma.
		Idem.....	Cautelas ns. 19, 20 e 21, de 200 acções cada uma.
		Idem.....	Cautelas ns. 22, 23, 24 e 25, de 100 acções cada uma.
	15 de abril de 1907.	Acções da Companhia Brasileira de Artes Graphicas.	Cautelas ns. 1 a 13, de 50 acções cada uma, 20 de cinco acções, 21 de cinco acções, 22 de 10 acções, 23 de 10 acções, 24 de cinco acções, 25 de cinco acções, 26 de 10 acções.
Idem.....	17 de agosto de 1910.	Acções da Companhia V. F. e Fluvial Tocantins e Araguaya, portador.	Cautela n. 204, de 75 acções de 200% cada uma.
	16 de maio de 1911.	Acções da Companhia Tecidos Brasil Industrial.	Ns. 707 a 755.
Dr. Juiz da 2ª Vara Cível.	1 de setembro de 1913.	Acções da Companhia Predial e de Saneamento do Rio de Janeiro.	Cautela n. 24, acções ns. 3.487 a 3.596.

JUIZES	DATA DO MANDADO	TITULOS	NUMERO DE ORDEM
Dr. Juiz da 1ª Vara Cível.	27 de junho de 1916.	Ações da Empresa Terras e Colonização.	Cautelas ns. 134, de 100 ações ; 404, de 200 ; 590, de 100 ; 606, de 100, e 807, de 100.
Dr. Juiz da 1ª Pretoria.	28 de junho de 1907.	Nota promissoria ao portador, do Banco do Brasil.	N. 1.519, de 8:1299020.
Dr. Juiz Federal da 1ª Vara.	12 de junho de 1914.	Ações da Companhia Suburbana de Terras e Construções <i>The Brazil Syndicate</i> .	Todas as ações.
Dr. Juiz da 1ª Vara Cível.	13 de julho de 1920.	Ações da Companhia Brasileira de T. Luz e Força.	Cautela de 80 ações de ns. 17.258 a 17.307.

Preços extremos das apolices da divida federal

Juros em papel

ANNOS	APOLICES GERAES, UNIFORMIZADAS (1:000%, 5 %, NOMINATIVAS)			
	Preço maximo	Mez	Preço minimo	Mez
1898.....	890\$000	Novembro...	779\$000	Abril.
1899.....	903\$000	Maior.....	827\$000	Janeiro.
1900.....	907\$000	Março.....	711\$000	Novembro.
1901.....	819\$000	Dezembro....	696\$000	Fevereiro.
1902.....	950\$000	Outubro.....	791\$000	Janeiro.
1903.....	996\$000	».....	919\$000	»
1904.....	1:017\$000	Junho.....	963\$000	»
1905.....	1:020\$000	Dezembro....	976\$000	Agosto.
1906.....	1:030\$000	».....	976\$000	Junho.
1907.....	1:038\$000	Maior.....	1:000\$000	Dezembro.
1908.....	1:050\$000	Fevereiro....	982\$000	Janeiro.
1909.....	1:033\$000	Outubro.....	983\$000	Dezembro.
1910.....	1:031\$000	Novembro....	995\$000	Junho.
1911.....	1:039\$000	Dezembro....	1:000\$000	»
1912.....	1:031\$000	Junho.....	992\$000	Outubro.
1913.....	999\$000	Maior.....	805\$000	Dezembro.
1914.....	891\$000	Janeiro.....	797\$000	Agosto.
1915.....	847\$000	Maior.....	711\$000	»
1916.....	840\$000	».....	747\$000	Julho.
1917.....	854\$000	Outubro.....	795\$000	»
1918.....	942\$000	Novembro....	815\$000	Janeiro.
1919.....	1:000\$000	».....	910\$000	»
1920.....	936\$000	Abril.....	833\$000	Agosto.

ANNOS	GERAES (TITULOS PROVISORIOS) (1:000%, 5 %, NOMINATIVAS)			
	Preço maximo	Mez	Preço minimo	Mez
1913.....	997\$000	Fevereiro....	785\$000	Dezembro.
1914.....	841\$000	Março.....	780\$000	Agosto.
1915.....	824\$000	Maior.....	691\$000	»
1916.....	816\$000	Novembro....	760\$000	Abril.
1917.....	835\$000	».....	790\$000	»
1918.....	900\$000	Julho.....	800\$000	Janeiro.
1919.....	910\$000	Janeiro.....	910\$000	Fevereiro
1920.....				passaram a denominar-se — Uniformizadas.

ANNOS	EMPRESTIMO DE OBRAS DO PORTO 1903, (1:000\$, 5 %, PORTADOR)			
	Preço maximo	Mez	Preço minimo	Mez
1907.....	1:035\$000	Dezembro...	1:003\$000	Julho.
1908.....	1:030\$000	Junho.....	1:000\$000	»
1909.....	1:028\$000	»	997\$000	»
1910.....	1:030\$000	Dezembro...	1:000\$000	»
1911.....	1:040\$000	Junho.....	1:005\$000	Fevereiro.
1912.....	1:050\$000	Dezembro...	1:005\$000	Janeiro.
1913.....	1:030\$000	Maió.....	900\$000	Dezembro.
1914.....	980\$000	Junho.....	870\$000	Janeiro.
1915.....	920\$000	»	810\$000	Setembro.
1916.....	955\$000	Dezembro...	860\$000	Julho.
1917.....	910\$000	Janeiro....	815\$000	»
1918.....	937\$000	Setembro...	820\$000	Janeiro.
1919.....	984\$000	Novembro...	905\$000	»
1920.....	946\$000	Janeiro....	830\$000	Agosto.

ANNOS	EMISSÃO PARA ESTRADAS DE FERRO (1:000\$, 5 %, NOMINATIVAS)			
	Preço maximo	Mez	Preço minimo	Mez
1909.....	1:008\$000	Dezembro...	980\$000	Julho.
1910.....	1:012\$000	Abril.....	990\$000	Novembro.
1911.....	1:017\$000	Novembro...	985\$000	Janeiro.
1912.....	1:022\$000	Junho.....	970\$000	Setembro.
1913.....	990\$000	»	775\$000	Dezembro.
1914.....	850\$000	Fevereiro...	758\$000	Janeiro.
1915.....	827\$000	Maió.....	700\$000	Agosto.
1916.....	821\$000	Outubro....	730\$000	Julho.
1917.....	842\$000	»	780\$000	»
1918.....	942\$000	Novembro...	800\$000	Janeiro.
1919.....	920\$000	Janeiro....	890\$000	»
1920.....				passaram a denominar-se — Diversas Emissões

ANNOS	SANEAMENTO DA BAIXADA (1:000\$, 5 %, NOMINATIVAS)			
	Preço maximo	Mez	Preço minimo	Mez
1912.....	1:012\$000	Fevereiro...	968\$000	Outubro.
1913.....	970\$000	Maió.....	800\$000	»
1914.....	835\$000	Fevereiro...	768\$000	Janeiro.
1915.....	820\$000	Maió.....	697\$000	Agosto.
1916.....	810\$000	Novembro...	730\$000	Julho.
1917.....	823\$000	Outubro....	775\$000	Janeiro.
1918.....	920\$000	Novembro...	800\$000	»
1919.....	913\$000	Janeiro....	903\$000	»
1920.....				passaram a denominar-se — Diversas Emissões

TRATADO DA BOLÍVIA (1:000\$, 3%, NOMINATIVAS)				
ANNOS	Preço maximo	Mez	Preço minimo	Mez
1910.....	850\$000	Janeiro.....	500\$000	Junho.
1911.....	850\$000	»	600\$000	Fevereiro.
1912.....	720\$000	Maior.....	650\$000	Novembro.
1913.....	800\$000	»	620\$000	Março.
1914.....	700\$000	Março	600\$000	»
1915.....	620\$000	Maior.....	—	—
1916.....	525\$000	Fevereiro...	—	—
1917.....	750\$000	Junho.....	550\$000	Setembro.
1918.....	—	»	—	—
1919.....	720\$000	Abril	600\$000	Abril.
1920.....	600\$000	Outubro.....	600\$000	Março.

LLOYD BRASILEIRO (1:000\$, 5%, NOMINATIVAS)				
ANNOS	Preço maximo	Mez	Preço minimo	Mez
1915.....	750\$000	Setembro....	—	—
1916.....	765\$000	Maior.....	720\$000	Fevereiro.
1917.....	785\$000	Agosto.....	—	—
1918.....	880\$000	Outubro.....	—	—
1919.....	—	—	—	—
1920.....	passaram a denominar-se — Diversas Emissões			

SENTENÇAS JUDICIARIAS (1:000\$, 5%, NOMINATIVAS)				
ANNOS	Preço maximo	Mez	Preço minimo	Mez
1915.....	770\$000	Novembro...	740\$000	Outubro.
1916.....	800\$000	»	705\$000	Janeiro.
1917.....	822\$000	»	760\$000	Fevereiro.
1918.....	900\$000	»	800\$000	Janeiro.
1919.....	915\$000	Fevereiro...	902\$000	»
1920.....	passaram a denominar-se — Diversas Emissões			

COMPROMISSOS DO THESOURO (1:000\$, 5%, NOMINATIVAS)				
ANNOS	Preço maximo	Mez	Preço minimo	Mez
1916.....	825\$000	Outubro.....	700\$000	Janeiro.
1917.....	835\$000	»	766\$000	»
1918.....	940\$000	Dezembro...	805\$000	»
1919.....	1:000\$000	Novembro....	916\$000	Março.
1920.....	902\$000	Janeiro	830\$000	Agosto.

BIBLIOTECA
— 30 —
ESTADO DO PARANÁ

ANNOS	DIVERSAS EMISSÕES (1:000\$, 5 %, PORTADOR) (EMIÇÃO DE 1917)			
	Preço maximo	Mez	Preço mínimo	Mez
1917.....	841\$000	Novembro...	780\$000	Julho.
1918.....	925\$000	Dezembro...	805\$000	Janeiro.
1919.....	984\$000	Novembro...	800\$000	»
1920.....	950\$000	Janeiro.....	824\$000	»

ANNO	DIVERSAS EMISSÕES (1:000\$, 5 %, PORTADOR) (EMIÇÃO DE 1920)			
	Preço maximo	Mez	Preço mínimo	Mez
1920.....	860\$000	Setembro....	830\$000	Dozembro

NOB
UNIFAS

Cotações officaes extremas das apolices da Divida Publica Nacional, no periodo de abril de 1920 a março de 1921

MEZES	UNIFORMIZADAS DE 5 %				EMPRESTIMO DE 1003 (Obras do Porto) 1:000\$, 5% Portador		TRATADO DA BOLIVIA — 1:000\$, 3 % Nominativas		DIVERSAS EMISSÕES DE 5 %							
	Miudas		1:000\$000		Minima	Maxima	Minima	Maxima	Nominativas				Portador			
	Minima	Maxima	Minima	Maxima					Minima	Maxima	Minima	Maxima	Minima	Maxima	Emissão de 1917	Emissão de 1920
					Minima	Maxima	Minima	Maxima								
1920																
Abril . . .	830\$	910\$	900\$	936\$	890\$	907\$	—	—	800\$	920\$	893\$	930\$	900\$	938\$	—	—
Mai . . .	830\$	900\$	910\$	935\$	904\$	915\$	—	—	800\$	903\$	909\$	933\$	903\$	941\$	—	—
Junho . . .	—	—	—	—	903\$	923\$	—	—	—	—	—	915\$	908\$	923\$	—	—
Julho . . .	870\$	900\$	886\$	915\$	870\$	890\$	—	—	873\$	900\$	878\$	913\$	871\$	898\$	—	—
Agosto . . .	845\$	890\$	835\$	900\$	830\$	872\$	—	—	820\$	830\$	830\$	886\$	830\$	872\$	—	—
Setembro . . .	835\$	830\$	875\$	895\$	852\$	870\$	—	—	847\$	860\$	869\$	885\$	845\$	865\$	850\$	860\$
Outubro . . .	850\$	900\$	882\$	895\$	855\$	890\$	—	600\$	876\$	900\$	897\$	875\$	843\$	856\$	850\$	855\$
Novembro . . .	850\$	900\$	865\$	893\$	850\$	855\$	—	—	870\$	904\$	894\$	874\$	845\$	853\$	843\$	852\$
Dezembro . . .	—	—	835\$	800\$	846\$	853\$	—	—	—	900\$	—	—	844\$	852\$	830\$	847\$
1921																
Janerio . . .	780\$	804\$	800\$	826\$	805\$	820\$	—	—	770\$	800\$	795\$	810\$	804\$	819\$	804\$	813\$
Fevereiro . . .	800\$	808\$	840\$	850\$	840\$	853\$	—	—	810\$	850\$	824\$	842\$	822\$	850\$	825\$	845\$
Março . . .	800\$	840\$	813\$	844\$	822\$	835\$	—	—	830\$	860\$	840\$	830\$	810\$	823\$	817\$	823\$
Preços extremos nos 12 meses . . .	780\$	910\$	800\$	936\$	805\$	922\$	—	600\$	770\$	920\$	795\$	933\$	804\$	922\$	804\$	860\$

Quadro comparativo dos títulos negociados na Bolsa nos

DESIGNAÇÃO	DE ABRIL DE 1900 A MARÇO DE 1901	DE ABRIL DE 1901 A MARÇO DE 1902	DE ABRIL DE 1902 A MARÇO DE 1903	DE ABRIL DE 1903 A MARÇO DE 1904	DE ABRIL DE 1904 A MARÇO DE 1905	DE ABRIL DE 1905 A MARÇO DE 1906	DE ABRIL DE 1906 A MARÇO DE 1907	DE ABRIL DE 1907 A MARÇO DE 1908	DE ABRIL DE 1908 A MARÇO DE 1909
Apólices da União.....	53.082	67.229	66.878	41.080	41.143	50.107	39.280	37.272	35.218
Apólices dos Estados da União.....	1.360	283	1.251	94.090	14.115	83.601	57.989	53.726	45.199
Apólices Municipaes.....	21.518	49.375	73.850	140.025	87.275	46.295	95.727	50.532	48.381
Apólices Municipaes dos Estados.....	—	—	—	—	—	—	—	—	—
Apólices inscripções de 3 % do Banco da Repu- blica do Brasil.....	8.030	10.403	47.393	0.784	5.401	3.890	—	—	—
Ações de bancos.....	108.432	147.273	137.148	104.210	114.487	231.374	65.130	49.148	62.878
Ações de companhias de estradas de ferro, trans- porte e navegação.....	167.818	87.203	198.724	125.125	39.518	63.097	61.891	123.835	20.451
Ações de companhias de ferro carreis.....	11.700	15.411	15.105	17.009	29.078	8.831	5.799	13.697	25.190
Ações de companhias de fiação e tecidos.....	20.082	13.351	18.164	17.613	15.058	9.281	18.304	14.723	12.000
Ações de companhias de seguros.....	1.805	1.512	12.220	10.703	8.458	5.832	8.095	0.779	2.772
Ações de companhias di- versas.....	110.395	105.535	67.911	101.262	110.729	191.001	229.221	163.685	14.211
Debenturas e obrigações de diversas companhias....	31.582	97.786	182.742	87.891	61.857	37.950	43.323	83.804	68.179
Letras hypothecarias de credito real.....	5.920	50	1.274	572	631	1.092	1.094	921	878
Títulos vendidos a prazo.	18,320	15.000	30.830	21.000	23.809	91.013	23.850	37.091	20.642
Títulos vendidos em lotião na Bolsa por alvarás de Julho.....	28.254	48.453	49.014	31.013	10.178	25.201	32.706	22.217	18.658
Totalidade.....	601.030	667.941	800.068	802.140	672.589	872.131	692.441	617.283	501.002

periodos respectivos de abril de 1900 a março de 1921

DE ABRIL DE 1900 A MARÇO DE 1910	DE ABRIL DE 1910 A MARÇO DE 1911	DE ABRIL DE 1911 A MARÇO DE 1912	DE ABRIL DE 1912 A MARÇO DE 1913	DE ABRIL DE 1913 A MARÇO DE 1914	DE ABRIL DE 1914 A MARÇO DE 1915	DE ABRIL DE 1915 A MARÇO DE 1916	DE ABRIL DE 1916 A MARÇO DE 1917	DE ABRIL DE 1917 A MARÇO DE 1918	DE ABRIL DE 1918 A MARÇO DE 1919	DE ABRIL DE 1919 A MARÇO DE 1920	DE ABRIL DE 1920 A MARÇO DE 1921
41.142	49.450	51.243	70.001	68.033	59.137	61.075	85.343	91.057	112.015	102.783	129.914
80.961	31.016	30.033	23.680	23.386	20.442	19.360	19.849	16.001	11.363	21.013	23.015
60.162	95.771	51.302	36.783	38.121	58.207	63.070	40.233	87.143	113.897	99.916	73.278
—	12.211	6.281	2.210	190	37	37	21.000	29.336	19.288	17.684	10.864
—	—	—	—	—	—	—	—	—	—	—	—
71.796	50.488	38.302	23.863	15.809	8.005	15.729	17.092	14.713	19.746	31.991	25.789
128.039	110.069	139.851	148.912	13.464	27.397	13.251	137.475	223.533	741.727	702.839	103.276
9.447	1.538	563	635	287	501	651	531	701	341	685	208
15.000	18.010	21.434	15.033	—	2.000	6.863	7.112	12.571	15.321	17.940	10.176
3.078	2.421	4.123	1.630	2.027	406	1.439	2.376	1.799	977	1.727	878
537.470	689.778	467.310	370.028	233.455	117.506	120.206	182.366	332.356	451.772	170.550	66.634
67.804	80.905	53.498	46.275	40.392	20.285	41.856	30.103	27.720	61.471	43.023	39.357
385	290	1.579	402	965	402	523	241	110	48	133	501
86.219	139.370	119.377	185.954	63.421	33.708	0.033	57.232	153.913	900.933	602.553	20.037
17.524	13.801	6.780	31.823	8.003	9.450	13.676	15.700	19.417	9.372	34.251	12.986
1.139.442	1.295.297	995.751	960.853	514.156	307.335	391.880	626.700	1.016.624	2.461.271	1.856.703	523.023

Mapa do movimento de cambiaes, no periodo de 1 de abril de 1920 a 31 de março de 1921

SAQUES VENDIDOS PELOS BANCOS

MEZES	LONDRES (Libras)	PARIZ (Francos)	HAMBURGO (Marcos)	ITALIA (Liras)	PORTUGAL		SUESSA (Francos)	HESPAÑHA		ARGENTINA	
					(Escudos)	AGORES (R/fortes)		(Pesos)	(Pesetas)	(Pesos- papel)	(Pesos- ouro)
1920											
Abril.....	8.577.704	323.434.585	104.237.782	36.213.609	5.977.709	13.144\$000	2.044.525	3.000	4.986.227	1.294.236	37.899
Maió.....	6.332.482	199.084.863	148.391.497	41.937.403	13.982.523	21.890\$000	2.864.325	—	2.311.541	2.704.543	—
Junho.....	6.407.971	104.041.304	103.324.475	20.870.936	18.216.967	22.716\$000	981.727	—	1.275.698	1.601.319	37.633
Julho.....	7.147.586	151.627.030	141.352.748	20.204.501	17.750.815	22.533\$000	1.108.692	—	2.784.318	2.486.977	11.350
Agosto.....	5.772.044	93.044.833	116.822.315	31.341.676	4.076.117	20.383\$000	907.456	—	1.122.743	2.809.370	45.296
Setembro..	4.867.654	69.147.563	133.288.917	7.579.915	3.270.666	6.486\$000	869.131	—	1.098.231	1.666.777	39.607
Outubro...	4.461.713	57.935.403	91.632.203	6.627.810	5.109.427	62.799\$000	893.431	—	1.914.241	771.996	13.245
Novembro.	4.960.363	80.485.675	139.712.422	7.508.824	13.928.036	18.246\$000	629.933	13.131	778.357	786.884	157.273
Dezembro.	6.335.078	68.204.623	45.942.392	20.721.703	11.357.544	31.823\$000	941.078	—	2.730.279	686.790	17.227
1921											
Janeiro....	5.396.106	82.238.104	46.333.201	16.971.428	8.747.156	52.432\$000	924.692	—	849.322	136.636	37.303
Fevereiro..	6.525.521	62.756.579	42.299.693	13.644.587	11.459.933	3.520\$000	1.283.537	—	575.351	1.046.443	1.915
Março.....	6.797.928	80.131.714	40.715.810	6.966.122	4.274.090	21.911\$000	700.356	—	760.663	605.455	1.887
Somma...	73.221.890	1.371.891.978	1.124.033.455	230.588.516	118.150.983	298.083\$000	14.059.503	16.131	18.186.973	16.597.446	400.835

MESES	MONTEVIDÉO (Pesos)	SUECIA (Corôas)	HOLLANDA (Florim)	DINAMARCA (Corôas)	NORUEGA (Corôas)	AUSTRIA (Corôas)	JAPÃO (Yen)	BELGICA (Francos)	NOVA-YORK (Dollars)	ROMANIA (Lei)
1920										
Abril.....	269.649	90.244	1.392.525	22.265	12.302	439.644	46.871	967.504	18.080.603	—
Maior.....	221.274	814.968	822.306	65.127	27.739	1.910.028	50.550	2.260.982	20.387.800	—
Junho.....	73.052	52.933	460.338	104.835	27.547	3.156.046	82.978	1.624.436	11.026.738	—
Julho.....	98.032	120.065	880.893	119.066	25.319	2.112.102	23.650	1.658.838	13.428.365	—
Agosto.....	124.646	93.930	195.392	53.680	725.001	1.668.070	346.251	973.140	15.134.431	—
Setembro.....	286.156	49.432	1.067.164	199.604	262.492	307.071	307.078	999.847	10.574.037	—
Outubro.....	51.387	24.596	514.974	36.408	—	94.402	323.178	2.402.801	7.036.049	—
Novembro.....	91.340	620.327	835.834	103.443	793.935	—	—	29.916	9.388.847	—
Dezembro.....	62.968	27.437	293.396	4.739	134.226	79.490	183.090	2.120.370	9.905.997	—
1921										
Janeiro.....	26.284	135.835	342.048	—	23.733	335.826	50.206	1.487.766	10.541.497	—
Fevereiro.....	27.546	19.701	135.959	5.476	50.180	100.000	104.020	1.320.437	7.925.403	57.633
Março.....	35.632	27.107	946.251	8.753	37.094	12.800	104.974	2.319.870	12.072.205	24.526
Somma.....	1.367.966	2.073.615	7.570.091	723.396	2.119.608	10.235.499	1.622.846	18.164.927	145.501.972	82.159

Apólices da Dívida Pública, Estaduacs e Municipacs, negociadas em Bolsa durante o anno de 1920

TITULOS	ESPECIE	VALOR NOMINAL	QUANTI- DADE	PREÇO MÉDIO	IMPORTANCIA
Tratado da Bolivia.....	Apólices	1:000\$000	35	623\$000	21:875\$000
Uniformizadas (por conto do réis)	"	Miudas	120	870\$000	104:403\$000
Uniformizadas	"	1:000\$000	21,928	893\$875	23.774:053\$000
Empréstimo Nacional de 1903, portador (Obras do Porto).....	"	1:000\$000	1,031	894\$500	922:220\$500
Diversas emissões (por contos de réis).....	"	Miudas	213	673\$250	217:310\$300
Diversas emissões nominativas.....	"	1:000\$000	64,633	883\$500	57.200:205\$000
Diversas emissões, nominativas em cautela.....	"	1:000\$000	3,121	828\$000	2.580:872\$300
Diversas emissões, ao portador (1917).....	"	1:000\$000	22,080	875\$100	19.300:053\$000
Diversas emissões, ao portador (1921).....	"	1:000\$000	5,032	875\$000	4.391:203\$300
Diversas emissões, ao portador (1921) em cautela	"	1:000\$000	40	840\$000	33:030\$300
Empréstimo Municipal de 1901, ao portador....	"	200\$000	11,700	214\$750	2.555:777\$750
Empréstimo Municipal de 1901, nominativas....	"	200\$000	1,702	240\$750	418:220\$500
Empréstimo Municipal de 1906, ao portador....	"	200\$000	15,433	183\$750	2.927:483\$000
Empréstimo Municipal de 1906, nominativas....	"	200\$000	3,332	183\$000	602:872\$000
Empréstimo Municipal de 1903, ao portador....	"	200\$000	120	153\$500	20:059\$500
Empréstimo Municipal de 1903, nominativas....	"	200\$000	18,508	133\$750	3.470:493\$500
Empréstimo Municipal de 1914, ao portador....	"	200\$000	1,222	193\$000	17:083\$000
Empréstimo Municipal de 1914, nominativas....	"	200\$000	32,371	183\$750	6.050:820\$500
Empréstimo Municipal de 1917, ao portador....	"	200\$000	2,35	193\$000	30:140\$300
Empréstimo Municipal de 1917, nominativas....	"	100\$000	7,551	893\$250	677:037\$500
Prefeitura de Niteroy (1ª Serie) ao portador....	"	100\$000	3,132	893\$000	283:193\$000
Prefeitura de Niteroy (2ª Serie) ao portador....	"	100\$000	350	853\$250	29:837\$500
Prefeitura de Niteroy (2ª Serie) nominativas....	"	200\$000	637	200\$000	124:400\$000
Prefeitura Municipal de Campos, ao portador....	"	100\$000	140	143\$000	14:000\$000
Camara Municipal de Alfonsa, ao portador....	"	200\$000	49	175\$000	7.120\$000
Prefeitura de Belo Horizonte, nominativas....	"	300\$000	671	201\$750	130:504\$500
Prefeitura de Petropolis, ao portador....	"	1:000\$000	99	4:054\$000	104:416\$000
Intendencia Municipal do Bagé, nominativas....	"	Miudas	301	350\$250	311:076\$000
Estado do Minas Geraes (por conto do réis).....	"	1:000\$000	4,151	894\$500	3.715:753\$000
Estado do Minas Geraes.....	"	200\$000	3,525	155\$000	549:375\$000
Estado do Minas Geraes (ao portador).....	"	1:000\$000	230	830\$000	223:600\$000
Estado do Espirito Santo.....	"	100\$000	12,835	683\$500	1:210:923\$500
Estado do Rio de Janeiro, ao portador (Empréstimo Popular).....	"	500\$000	211	489\$000	115:050\$000
Estado do Rio de Janeiro, portador.....	"	500\$000	631	470\$000	321:450\$000

Resumo

Apólices da União.....	123.307	103.401:500\$100
> Estaduacs.....	21.613	6.451:485\$500
> Municipacs do Districto Federal.....	81.038	10.473:021\$550
> > Estaduacs.....	12.076	1.430:532\$250
Total.....	212.531	132.820:635\$100

Ações de Bancos, negociadas em Bolsa durante o anno de 1920

TITULOS	ESPECIE	VALOR NOMINAL	QUANTI- DADE	PREÇO MÉDIO	IMPORTANCIA
Banco do Brasil.....	Ações	200\$000	0,873	267\$500	2.512:207\$500
> Commercial do Rio de Janeiro.....	"	200\$000	5,037	173\$500	973:019\$500
> Commercial.....	"	200\$000	1,084	170\$500	401:573\$000
> Portuguese do Brasil.....	"	100\$000	7,193	131\$500	909:061\$000
> > Integ.....	"	200\$000	1,718	250\$000	437:003\$000
> da Lavoura e Commercio do Brasil.....	"	200\$000	1,471	114\$000	24:092\$000
> Mercantil do Rio de Janeiro.....	"	200\$000	475	257\$500	123:312\$000
> Nacional Brasileiro.....	"	200\$000	103	208\$500	21:476\$500
> Predial do Estado do Rio de Janeiro.....	"	100\$000	50	93\$000	4:530\$000

Resumo

Ações.....	27,037	5.201:493\$000
------------	--------	----------------

Ações de Companhias negociadas em Bolsa durante o anno de 1920

TITULOS	ESPECIE	VALOR NOMINAL	QUANTIDADE	PREÇO MÉDIO	IMPORTANCIA
Diversas:					
	Acções				
Companhia Terras e Colonização	»	400000	8.000	138\$875	1.111.100\$000
» Productos do Guaraná	»	1000000	80	1000000	80.000\$000
» Vieira Mattos	»	2000000	50	1400000	70.000\$000
» Mauanica	»	1000000	431	1000000	431.000\$000
» Industrial Fluminense	»	2000000	10	6000000	60.000\$000
» Luz Stearica	»	2000000	24	3000000	72.000\$000
» Lotarias Nacionais do Brasil	»	500000	27.850	120000	3.342.600\$000
» Minas do Jacuhy	»	1000000	1.500	430000	645.000\$000
» Sarracia Moss	»	1000000	250	800000	200.000\$000
» Nacional do Moangom	»	2000000	1.205	1360000	1.639.200\$000
» Agricola e Commercial do Brasil	»	—	200	200000	40.000\$000
» Aerea Brasileira	»	500000	350	530000	187.050\$000
» Agricola Rio de Janeiro	»	—	100	800000	80.000\$000
» Brasileira Carbonifera do Aracanguá	»	1000000	871	870000	58.905\$000
» Cassiaria das Docas do Porto da Bahia	»	Frs. 250	5.525	800000	4.422.000\$000
» Brasileira Diamantifera	»	200000	500	1000000	500.000\$000
» de Lactiflutos	»	2000000	125	1320000	265.000\$000
» Nacional de Industria e Comercio	»	2000000	20	1700000	340.000\$000
» «O Paiz»	»	1.000000	777	700000	545.000\$000
» de Oleos e Productos Chimicos	»	2000000	130	1170000	152.100\$000
» Predial e do Saneamento do Rio de Janeiro	»	1000000	472	510000	240.720\$000
» Registro Mercantil do Rio de Janeiro	»	800000	290	920000	266.400\$000
» Cervejaria Bealima	»	2000000	1.360	2000000	2.720.000\$000
» Fluminense da Agricultura e Comercio	»	2000000	540	1820000	364.000\$000
» Geral de Melhoramentos no Maranhão	»	1000000	127	430000	53.910\$000
» Lavandaria Confiança	»	2000000	773	2020000	1.561.000\$000
» Centros Pastoris do Brasil	»	300000	1.413	800000	1.131.600\$000
» Docas de Santos, nominativas (capital de 120.000\$000)	»	2000000	7.425	4710000	3.504.750\$000
» Idem, ao portador (capital 120.000\$000)	»	2000000	3.852	4780000	1.841.880\$000
Seguros:					
Companhia Indemnizadora	»	400000	28	401000	1.122.800\$000
» Urania	»	400000	100	1000000	400.000\$000
» Providente	»	1.000000	62	1.425000	895.000\$000
» Garantia	»	800000	103	4370000	3.596.000\$000
» União Commercial dos Vapores	»	500000	51	350000	17.850\$000
» Brasil	»	000000	130	880000	114.400\$000
» Anglo Sul Americana	»	800000	50	1600000	800.000\$000
» Argos Fluminense	»	1.000000	16	1.475000	2.360.000\$000
» Confiança	»	2000000	87	2150000	1.870.500\$000
» Integridade	»	700000	331	500000	1.650.000\$000
» Cruzeiro do Sul	»	2000000	5	1500000	750.000\$000
Estradas de Ferro e Transportes:					
Companhia E. de F. Victoria a Minas	»	Frs. 500	276	700000	1.926.000\$000
» Transporte e Carreagens	»	1000000	347	850000	2.967.500\$000
» Cantareira e Viação Fluminense	»	2000000	111	2000000	2.200.000\$000
» E. de F. e Minas do S. Joazeiro	»	1000000	82.632	780000	6.447.516\$000
» E. de F. Brasileira (Rêde Sul Mineira)	»	2000000	18.178	770000	1.408.795\$000
» Ferro Carril Jardim Botânico	»	1200000	93	1070000	999.900\$000
»	»	2000000	233	1050000	2.431.500\$000
Telêcos:					
Companhia Bom Pastor	»	2000000	33	1700000	5.610.000\$000
» Fabrica Brasileira Lanificio de Petropolis	»	2000000	50	2300000	1.150.000\$000

TITULOS	ESPECIM	VALOR NOMINAL	QUANTIDADE	PREÇO MÉDIO	IMPORTANCIA
	Acções				
Companhia Esperança.....	>	2000000	400	2000000	20:000000
> Industrial Campista.....	>	2000000	50	2000000	11:000000
> Tecelagem de Lã.....	>	2000000	50	2100000	10:500000
> Manufactora Fluminense.....	>	2000000	1.974	1770000	350:350000
> Corcovado.....	>	2000000	3.034	1800000	551:700000
> Carioca.....	>	2000000	571	2500000	165:500000
> Cometa.....	>	2000000	214	2530000	51:240000
> Progresso Industrial do Brasil	>	2000000	4.551	1090000	709:1100000
> Aliança.....	>	2000000	1.625	2250000	305:820000
> Brasil Industrial.....	>	2000000	903	2170000	235:312000
> Confiança Industrial.....	>	2000000	2.835	2530000	732:310000
> America Fabeli.....	>	2000000	322	2030000	01:090000
> Petropolitana.....	>	2000000	1.031	2710000	212:051000
> Magdenso.....	>	2000000	1.023	1900000	133:090000
> Santo Aleixo.....	>	2000000	0	1000000	000000
> S. Pedro de Alcântara.....	>	2000000	71	4500000	32:320000
> Taubaté Industrial.....	>	2000000	393	4000000	173:093000
> Tijuca.....	>	2000000	0	2150000	1:030000

Resumo

Acções..... 193,725 19,309:1914325

Obrigações (debentures) de Companhias negociadas em Bolsa durante o anno de 1920

TITULOS	ESPECIE	VALOR NOMINAL	QUANTIDADE	PREÇO MÉDIO	IMPORTANCIA
Sociedade em commandita por acções « Paulo Izigmondy & Comp..... »	Obrigações	200\$000	100	70\$500	7:050\$000
Companhia Fabrica do Sedas Santa Helena...		200\$000	981	20\$500	193:200\$000
» » Tecidos Santo Aleixo..... »		200\$000	68	170\$000	11:500\$000
» » » Santa Rosalia..... »		200\$000	660	180\$000	122:760\$000
» » » Agua de Caxambu..... »		200\$000	103	204\$000	20:400\$000
» » » Antartica Paulista..... »		200\$000	610	204\$000	125:000\$000
» » » Tecidos Magdano..... »		200\$000	2.610	107\$000	438:880\$000
» » » Manufactory Fluminense..... »		200\$000	1.000	187\$500	87:375\$000
» » » Mercantil e Industrial « Casa Vi-valdi »..... »		200\$000	359	101\$000	60:450\$000
» » » Mercado Municipal do Rio de Ja-neiro..... »		200\$000	2.820	209\$000	587:808\$000
» » » Progresso Industrial do Brasil.... »		200\$000	830	202\$500	180:020\$000
» » » Edificadora..... »		200\$000	2.000	185\$000	380:405\$000
» » » Corvejaria Brahma..... »		200\$000	173	204\$000	85:204\$000
» » » Federal do Fundição..... »		200\$000	200	205\$000	41:000\$000
» » » Manufactory Progresso..... »		200\$000	90	140\$000	12:000\$000
» » » » do Taninos e Anilinas..... »		Drs. \$100	80	750\$000	60:000\$000
» » » Transporte e Carruagens..... »		200\$000	105	194\$500	20:947\$000
» » » Usina S. Gonçalo..... »		200\$000	3.000	85\$000	255:000\$000
» » » Usinas Nacionaes..... »		200\$000	50	204\$000	10:050\$000
» » » Tecidos Alliança..... »		200\$000	555	200\$383	111:184\$815
» » » America Fabril..... »		200\$000	2.705	200\$333	550:900\$735
» » » Brasil Industrial..... »		200\$000	811	180\$000	150:420\$000
» » » Tecidos Carcovado 1ª Série..... »		200\$000	1.155	190\$000	235:815\$000
» » » Hansentica..... »		200\$000	315	190\$000	50:850\$000
» » » Industrial Mineira..... »		200\$000	285	200\$500	57:142\$000
» » » Tecidos do Linho do Sapopamba.. »	200\$000	325	185\$000	60:125\$000	
» » » Mineira Auto - Viação Internu-micipal..... »	100\$000	480	040\$000	47:022\$000	
» » » Docas de Santos..... »	2000\$000	12.035	204\$000	2.405:210\$000	
» » » Tealdos Esperança..... »	200\$000	61	200\$000	12:800\$000	
» » » Fiat Lux..... »	200\$000	428	193\$000	84:748\$000	
» » » Tijuca..... »	200\$000	10	202\$000	3:830\$000	
» » » Cessionaria das Docas do Porto da Bahia, 2ª Série..... »	Frs. 500	3.200	130\$000	423:480\$000	
» » » Confiança Industrial..... »	200\$000	180	204\$000	33:800\$000	
» » » Tecidos Carioca..... »	200\$000	553	197\$250	109:070\$250	
» » » Industrial Campista..... »	200\$000	1.055	195\$000	188:525\$000	
Banco do Creditto Real do Minas Geraes..... »	Letras	100\$000	291	101\$500	29:580\$500
» » » Hypothecario do Brasil..... »	»	100\$000	200	050\$000	10:000\$000

Resumo

Obrigações do Companhias..... 41.705 7.523:720\$500

TITULOS	ESPECIES	VALOR NOMINAL	QUANTIDADE	PREÇO MÉDIO	IMPORTANCIA
Companhia de Seguros Suburbana	Acções	—	44	\$020	\$330
» Nacional de Seguros (A Popular) ..	»	—	20	\$100	2000
The Leopoldina Railway Company	»	£ 100	236	50\$300	13:094\$300
Companhia Tecidos S. Felix	»	200\$000	15	55\$000	325\$000
» Manufatura Fluminense	»	200\$000	100	177\$000	17:700\$000
» Morro da Mina	»	200\$000	430	155\$000	74:400\$000
» Fornecedor de Materiaes	»	200\$000	100	230\$000	23:000\$000
» Industrial da Estancia (E. do Sergipe)	»	200\$000	200	161\$000	32:200\$000
» Propria (E. do Sergipe)	»	200\$000	100	200\$000	20:000\$000
» S. Christovão (E. do Sergipe)	»	200\$000	100	210\$000	21:000\$000
» F. o Tecidos Confiança (E. do Sergipe)	»	200\$000	100	315\$500	31:550\$000
» Tecidos Esperança	Obrigações	200\$000	44	201\$100	8:844\$000
» Santo Aleixo	»	200\$000	200	177\$000	35:400\$000
» Docas de Santos	»	200\$000	100	201\$000	20:100\$000
» Tecidos Industrial Campista	»	200\$000	100	180\$000	18:000\$000
» » Magoeiro	»	200\$000	8	172\$000	516\$000
» Fiat-Lux	»	200\$000	25	200\$000	5:000\$000
» Mercado Municipal do Rio de Janeiro	»	200\$000	506	200\$250	105:830\$500
Empreza Fluminense de Força e Luz	»	100\$000	66	54\$500	8:597\$000
Associação dos Empregados no Commercio do Rio de Janeiro	»	50\$000	214	54\$500	13:208\$000
Irmadade do S. S. da Candelaria	Consolidados	200\$000	73	203\$500	14:855\$500
Provincia Carmelitana Fluminense	»	200\$000	234	214\$250	50:134\$500
Sociedade Jockey-Club	Titulo	—	2	2:000\$000	6:180\$000

Resumo

Apolices da União	025	550:130\$500
» Estaduaes	513	171:324\$000
» Municipaes do Districto Federal	1.399	275:776\$914
» » Estadoaes	43	5:701\$500
» Estrangeiras	2	1:065\$000
Acções de Bancos	2.748	809:687\$387
» » Companhias	0.032	1.110:629\$350
Obrigações de Companhias	1.238	210:657\$500
Consolidados de associações	800	71:170\$000
Total:	12.050	2.706:606\$151

Títulos vendidos a prazo durante o anno de 1920

TITULOS	ESPECIE	VALOR NOMINAL	QUANTIDADE	PREÇOS EXTREMOS		IMPORTANCIA
				minimo	maximo	
Uniformizadas.....	Apólices	1:000\$000	77	035\$000	—	63:035\$000
Diversas Emissões, ao portador (1917)	>	1:000\$000	110	890\$000	031\$000	95:205\$000
Diversas Emissões, ao portador (1920)	>	1:000\$000	300	810\$000	—	252:000\$000
Diversas Emissões, nominativas.....	>	1:000\$000	200	830\$000	—	160:000\$000
Diversas Emissões nominativas (cautela).....	>	1:000\$000	530	803\$000	—	430:000\$000
Empréstimo Municipal de 1904, ao portador.....	>	£ 20	203	225\$000	—	45:000\$000
Companhia Cessionaria das Docas do Porto da Bahia.....	Acções	Frs. 250	4.100	83\$000	03\$000	351:853\$000
Companhia Estada de Ferro o Minas de S. Jeronymo.....	>	100\$000	12.200	08\$530	80\$530	015:530\$000
Companhia Estradas de Ferro Federaes Brasileiras (Rêdo Sul Minoira).....	>	200\$000	2.430	100\$000	—	240:000\$000

Resumo

Apólices da União.....	1.187	1.000:893\$000
Apólices Municipaes do Distrito Federal.....	200	45:000\$000
Acções do Companhias.....	18.700	1.510:150\$000
Total.....	20.037	2.552:043\$000

Resumo geral

Apólices da União.....	125.110	110.021:023\$000
Apólices Estadoaes.....	22.126	0.025:800\$500
Apólices Municipaes do Distrito Federal.....	80.237	10.703:708\$164
Apólices Municipaes Estadoaes.....	13.010	1.442:233\$733
Apólices Estrangeiras.....	2	1:035\$000
Acções de Bancos.....	30.385	5.064:035\$337
Acções de Companhias.....	248.357	23.079:811\$175
Obrigações (debentures) de Companhias.....	43.081	7.734:350\$330
Consolidados de Associações.....	330	71:170\$300
Total.....	533.737	169.031:592\$176

Mapa retrospectivo do movimento de cambias, no periodo de 1 de maio de 1893 a 31 de março de 1921

SAQUES VENDIDOS PELOS BANCOS

DATAS	LONDRES	PARIS	HAMBURGO	SUISSA	BELGICA	ITALIA	PORTUGAL	PORTUGAL	HESPAHHA		ARGENTINA		HOLLANDA	AUSTRIA	SUEGIA	DINAMARCA	RUSSIA	MONTEVIDEO	J A P I O	NOVA-YORK	NORUEGA	ROMANIA	
	Libras esterlinas	Francos	Reichsmarks	Francos	Francos	Liras	Réis fortes	Açores	Pesos	Pesetas	Pesos (ouro)	Pesos (papel)	Florim	Florim	Corôas	Corôas	Rublos	Pesos	Yens	Dollars	Corôas	(Lei)	
De 1 maio 1893 a 30 abril 1894.	15.691.452.01.03	25.921.882.38	8.010.881.42	—	—	899.343.37	65:348\$421	—	—	—	—	—	—	—	—	—	—	—	—	—	165.596.55	—	—
» 1 » 1894 » 30 » 1895.	33.305.000.11.09	58.409.333.28	14.327.447.37	—	—	2.270.203.11	1.003:318\$382	—	—	—	—	—	—	—	—	—	—	—	—	—	234.345.88	—	—
» 1 » 1895 » 31 março 1896.	26.101.144.10.11	67.427.041.19	9.987.899.82	—	—	2.552.866.58	1.801:152\$472	—	—	—	—	—	—	—	—	—	—	—	—	—	297.753.83	—	—
» 1 abril 1896 » 31 » 1897.	29.988.865.07.02	51.948.575.99	12.474.866.43	—	—	1.576.741.39	2.360:676\$862	—	—	—	—	—	—	—	—	—	—	—	—	—	457.105.85	—	—
» 1 » 1897 » 31 » 1898.	28.591.273.12.01	54.028.227.27	12.380.995.17	—	—	977.287.49	2.377:307\$948	—	—	—	—	—	—	—	—	—	—	—	—	—	555.182.01	—	—
» 1 » 1898 » 31 » 1899.	29.167.557.01.11	29.394.955.83	6.231.377.80	—	—	1.783.115.36	2.670:768\$304	—	—	—	—	—	—	—	—	—	—	—	—	—	236.220.50	—	—
» 1 » 1899 » 31 » 1900.	32.690.832.18.07	32.718.129.60	6.967.397.99	—	—	2.846.719.86	4.564:981\$463	—	—	—	—	—	—	—	—	—	—	—	—	—	305.921.99	—	—
» 1 » 1900 » 31 » 1901.	39.522.299.04.05	45.416.151.60	9.291.095.91	—	—	3.692.689.88	6.019:388\$942	—	—	—	—	—	—	—	—	—	—	—	—	—	234.148.50	—	—
» 1 » 1901 » 31 » 1902.	32.282.262.18.09	42.620.783.50	9.369.885.87	—	—	4.729.869.32	5.915:439\$565	—	—	—	—	—	—	—	—	—	—	—	—	—	383.790.67	—	—
» 1 » 1902 » 31 » 1903.	21.166.426.03.07	44.023.280.83	10.980.167.14	—	—	4.738.912.12	6.012:491\$430	—	—	—	—	—	—	—	—	—	—	—	—	—	507.186.12	—	—
» 1 » 1903 » 31 » 1904.	17.045.688.12.10	41.020.950.20	11.114.315.79	—	—	6.514.266.02	7.927:853\$861	—	—	—	—	—	—	—	—	—	—	—	—	—	381.200.22	—	—
» 1 » 1904 » 31 » 1905.	23.594.682.17.05	47.790.217.47	11.975.700.52	—	—	8.716.405.30	9.577:718\$154	127:878\$047	673.640.39	1.255.596.66	5.582.45	4.250.00	—	20.675.18	—	—	36.625.50	—	—	—	637.842.91	—	—
» 1 » 1905 » 31 » 1906.	35.879.039.02.08	60.439.796.57	15.295.241.93	—	—	10.959.739.84	10.360:068\$959	123:757\$274	594.272.20	3.218.306.15	10.358.23	18.439.60	—	65.250.17	—	—	13.500.00	—	—	—	953.773.40	—	—
» 1 » 1906 » 31 » 1907.	33.414.843.05.05	89.682.306.35	16.706.785.64	—	—	10.413.846.02	7.863:620\$656	115:760\$215	425.534.71	4.039.666.55	88.773.58	39.984.10	—	86.213.00	—	—	27.765.05	—	—	—	886.413.35	—	—
» 1 » 1907 » 31 » 1908.	45.315.899.13.05	119.739.220.51	23.933.337.19	—	—	10.141.947.30	10.062:412\$571	94:645\$956	395.534.86	4.434.674.74	212.558.99	59.843.02	—	92.558.51	—	—	75.511.58	—	—	—	1.382.512.03	—	—
» 1 » 1908 » 31 » 1909.	42.106.061.13.03	109.253.884.62	22.038.409.52	—	—	8.940.115.09	9.792:877\$228	82:866\$140	406.919.50	2.796.838.81	315.811.05	6.963.80	—	252.291.60	—	—	75.991.50	—	—	—	1.020.332.63	—	—
» 1 » 1909 » 31 » 1910.	36.241.452.06.06	118.510.412.21	20.984.633.73	—	—	8.036.783.88	7.620:864\$030	70:768\$215	550.815.00	2.231.381.61	349.425.85	23.198.83	—	203.000.60	—	—	71.313.00	—	—	—	2.388.026.07	—	—
» 1 » 1910 » 31 » 1911.	51.929.218.04.01	161.343.983.62	36.357.449.09	—	—	11.331.820.67	9.019:330\$123	105:876\$111	256.203.49	4.079.276.83	450.668.62	373.738.31	—	333.038.05	—	—	104.279.00	72.571.88	—	—	2.354.256.36	—	—
» 1 » 1911 » 31 » 1912.	35.604.799.15.02	137.894.782.68	34.168.794.45	—	—	9.409.556.95	9.991:251\$759	98:009\$975	192.763.29	4.304.732.93	275.389.14	312.776.32	122.60	349.265.53	—	—	67.253.00	76.987.46	—	—	1.698.489.42	—	—
» 1 » 1912 » 31 » 1913.	35.766.007.08.08	208.390.238.82	44.479.263.43	—	—	10.672.567.18	12.809:155\$667	99:838\$505	105.211.16	8.566.914.59	282.976.34	470.403.77	93.488.99	423.767.90	—	—	106.697.00	76.002.91	—	—	4.018.044.11	—	—
» 1 » 1913 » 31 » 1914.	41.774.545.17.07	183.782.107.36	56.341.444.68	—	—	10.665.440.47	14.282:111\$020	148:704\$790	163.972.77	8.719.984.33	619.827.34	227.656.58	7.018.25	582.201.15	—	—	134.247.85	191.645.61	—	—	4.388.556.94	—	—
» 1 » 1914 » 31 » 1915.	25.872.449.06.08	64.190.621.14	61.214.155.55	—	—	8.145.465.65	11.503:948\$330	70:821\$335	651.450.33	3.749.163.64	290.990.74	123.704.49	395.50	313.523.37	—	—	104.720.00	108.720.30	—	—	6.147.069.79	—	—
» 1 » 1915 » 31 » 1916.	19.528.041.01.04	87.283.065.31	43.477.125.65	—	—	12.716.995.28	11.591:578\$034	53:570\$325	1.370.313.39	3.490.904.89	456.282.15	156.430.36	45.790.00	183.885.30	—	—	25.080.00	140.914.33	—	—	41.778.491.73	—	—
Totalidade (réis fortes).....	—	—	—	—	—	—	166.213.464\$181	—	—	—	—	—	—	—	—	—	—	—	—	—	—	—	—
De 1 abril 1916 » 31 março 1917.	22.413.641.16.10	97.478.248.75	32.306.858.44	—	—	17.898.343.46	Esc. 13.748.870.67	56:882\$970	230.615.30	3.689.462.87	797.506.79	693.596.46	209.002.37	825.167.32	390.000.00	—	24.370.00	225.395.29	—	—	60.854.059.82	—	—
» 1 » 1917 » 31 » 1918.	47.299.721.10.10	188.446.739.67	6.124.328.96	—	—	32.317.356.99	» 21.613.356.40	90:920\$265	10.560.00	9.365.351.37	742.191.25	5.702.366.71	228.972.25	303.080.00	12.999.00	1.540.00	506.019.00	290.593.71	—	—	82.175.580.52	—	—
» 1 » 1918 » 31 » 1919.	23.138.921.00.00	116.147.350.00	—	1.428.038	—	41.099.170.00	» 17.523.054.00	44:835\$613	19.727.00	3.362.574.00	1.584.088.00	4.198.672.00	490.041.00	—	16.428.00	42.132.00	—	351.293.00	—	—	24.995.453.00	—	—
» 1 » 1919 » 31 » 1920.	44.830.668.00.00	303.323.201.00	376.283.062.00	3.947.874	405.815	54.422.944.00	» 43.180.984.00	262:615\$967	62.546.00	10.308.978.00	594.348.00	16.551.896.00	2.086.584.00	2.960.795.00	83.015.00	535.127.00	—	1.470.472.00	407.494	66.340.062.00	—	—	
» 1 » 1920 » 31 » 1921.	73.221.890.00.00	1.371.891.978	1.124.033.455.00	14.058.503	18.164.927	230.588.516.00	» 118.159.983.00	298:083\$000	16.131.00	18.186.973.00	400.835.00	16.597.446.00	7.870.091.00	10.235.499.00	2.073.615.00	723.396.00	—	1.367.966.00	1.622.846	145.501.972.00	2.119.803	28.159	
Totalidade.....	934.145.316.08.01	3.958.487.365.75	2.036.864.816.46	19.435.435	18.570.742	529.058.029.18	Esc. 214.217.248.07	1.945:834\$703	6.126.230.45	95.800.780.97	7.477.614.12	45.561.366.35	11.031.505.90	17.230.811.68	2.576.057.00	1.302.195.00	1.373.372.48	4.372.562.49	2.030.340	451.279.360.80	2.119.608	82.159	

1920

ABRIL

5 6 7 8 9 10 11 12 13 14 15 16 17 18 19 20 21 22 23 24 25 26 27 28 29 30

16 7/8
16 53/64
16 27/32
16 53/64
16 13/16
16 51/64
16 25/32
16 49/64
16 3/4
16 47/64
16 23/32
16 45/64
16 11/16
16 43/64
16 21/32
16 41/64
16 5/8
16 39/64
16 19/32
16 37/64
16 9/16
16 35/64
16 17/32
16 33/64
16 1/2
16 31/64
16 15/32
16 29/64
16 7/16
16 27/64
16 13/32
16 25/64
16 3/8
16 23/64
16 11/32
16 21/64
16 5/16
16 19/64
16 9/32
16 17/64
16 1/4
16 15/64
16 7/32
16 13/64
16 3/16
16 11/64

16 5/16 d.

1920

MAID

4 5 6 7 8 10 11 12 14 15 17 18 19 20 21 22 24 25 26 27 28 29 31

16 5/8
16 39/64
16 19/32
16 37/64
16 9/16
16 35/64
16 17/32
16 33/64
16 1/2
16 31/64
16 15/32
16 29/64
16 7/16
16 21/64
16 13/32
16 25/64
16 3/8
16 23/64
16 11/32
16 21/64
16 5/16
16 19/64
16 9/32
16 17/64
16 1/4
16 15/64
16 7/32
16 13/64
16 3/16
16 11/64
16 5/32
16 9/64
16 1/8
16 7/64
16 3/32
16 5/64
16 1/16
16 3/64
16 1/32
16 1/64
16 d
15 63/64
15 31/32
15 61/64
15 15/16
15 59/64
15 29/32
15 57/64
15 7/8
15 55/64
15 27/32
15 53/64
15 13/16
15 51/64
15 25/32

15 25/32 d.

THE NATIONAL

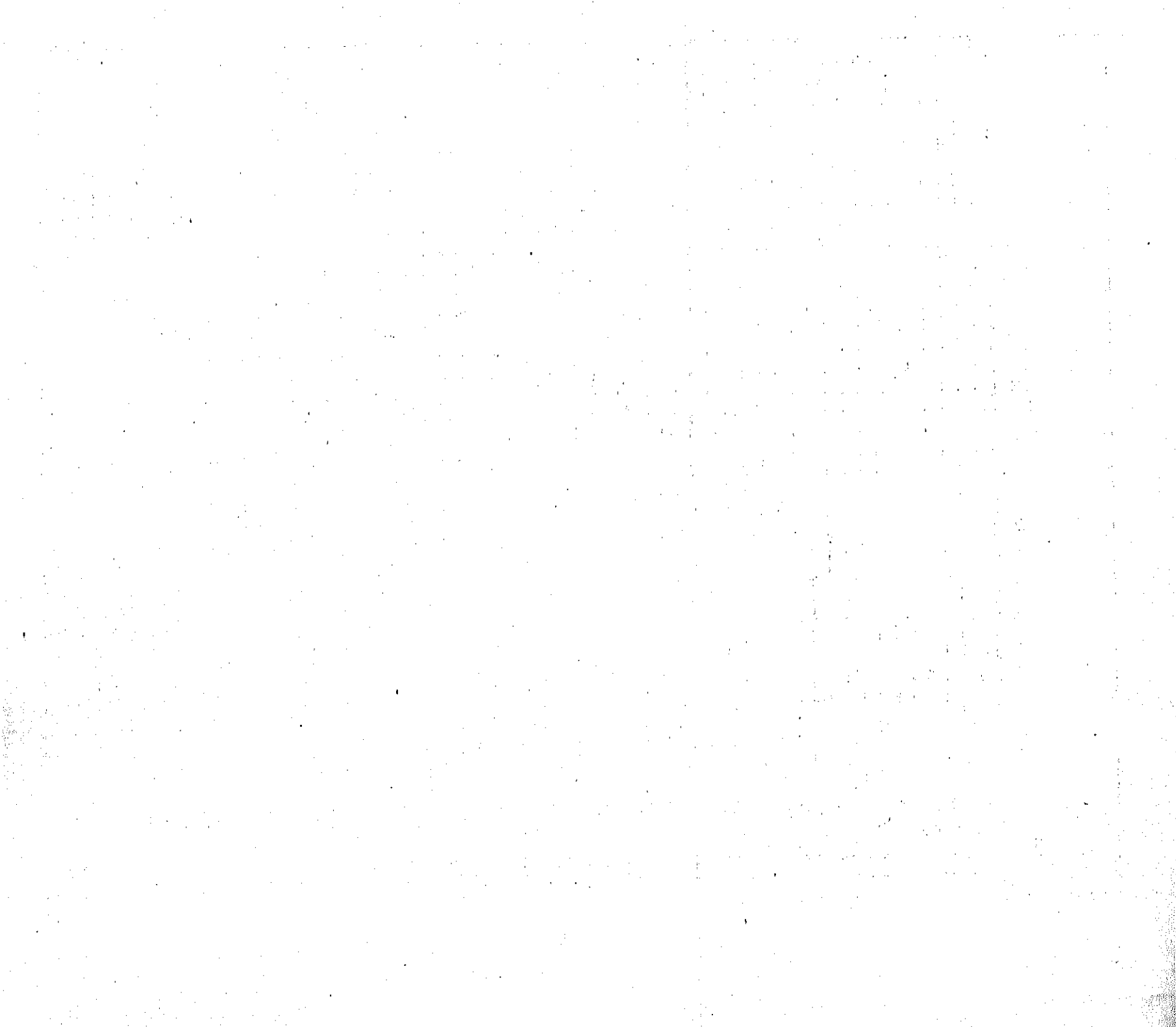

1920

JUNHO

1 2 4 5 7 8 9 10 11 12 14 15 16 17 18 19 21 22 23 24 25 26 30

15 7/8
 15 55/64
 15 27/32
 15 53/64
 15 13/16
 15 51/64
 15 25/32
 15 49/64
 15 3/4
 15 47/64
 15 23/32
 15 45/64
 15 11/16
 15 43/64
 15 21/32
 15 41/64
 15 5/8
 15 39/64
 15 19/32
 15 37/64
 15 9/16
 15 35/64
 15 17/32
 15 83/64
 15 1/2
 15 31/64
 15 15/32
 15 29/64
 15 7/16
 15 27/64
 15 13/32
 15 25/64
 15 3/8
 15 23/64
 15 11/32
 15 21/64
 15 5/16
 15 19/64
 15 9/32
 15 17/64
 15 1/4
 15 15/64
 15 7/32
 15 13/64
 15 3/16
 15 11/64
 15 5/32
 15 9/64
 15 1/8
 15 7/64
 15 3/32
 15 5/64
 15 1/16
 15 3/64
 15 1/32
 15 1/64
 15 63/64
 14 31/32
 14 61/64
 14 15/16
 14 59/64
 14 29/32
 14 57/64
 14 7/8
 14 55/64
 14 27/32
 14 53/64
 14 13/16
 14 51/64
 14 25/32
 14 49/64
 14 3/4
 14 47/64
 14 23/32
 14 45/64
 14 11/16
 14 43/64
 14 21/32
 14 41/64
 14 5/8
 14 39/64
 14 19/32
 14 37/64
 14 9/16
 14 35/64
 14 17/32
 14 33/64
 14 1/2
 14 31/64
 14 15/32
 14 29/64
 14 7/16
 14 27/64
 14 13/32
 14 25/64
 14 3/8
 14 23/64
 14 11/32
 14 21/64
 14 5/16
 14 19/64
 14 9/32

149/s2d

1920

JULHO

1 2 3 4 5 6 7 8 9 10 11 12 13 14 15 16 17 18 19 20 21 22 23 24 25 26 27 28 29 30 31

14 43/64
 14 27/32
 14 41/64
 14 5/8
 14 39/64
 14 19/32
 14 37/64
 14 9/16
 14 35/64
 14 17/32
 14 33/64
 14 1/2
 14 31/64
 14 15/32
 14 29/64
 14 7/16
 14 27/64
 14 13/32
 14 25/64
 14 3/8
 14 23/64
 14 11/32
 14 21/64
 14 5/16
 14 19/64
 14 9/32
 14 17/64
 14 1/4
 14 15/64
 14 7/32
 14 13/64
 14 3/16
 14 11/64
 14 5/32
 14 9/64
 14 1/8
 14 7/64
 14 3/32
 14 5/64
 14 1/16
 14 3/64
 14 1/32
 14 1/64
 14 d
 13 63/64
 13 31/32
 13 61/64
 13 15/16
 13 59/64
 13 29/32
 13 57/64
 13 7/8
 13 55/64
 13 27/32
 13 53/64
 13 13/16
 13 51/64
 13 25/32
 13 49/64
 13 3/4
 13 47/64
 13 23/32
 13 45/64
 13 11/16
 13 43/64
 13 21/32
 13 41/64
 13 5/8

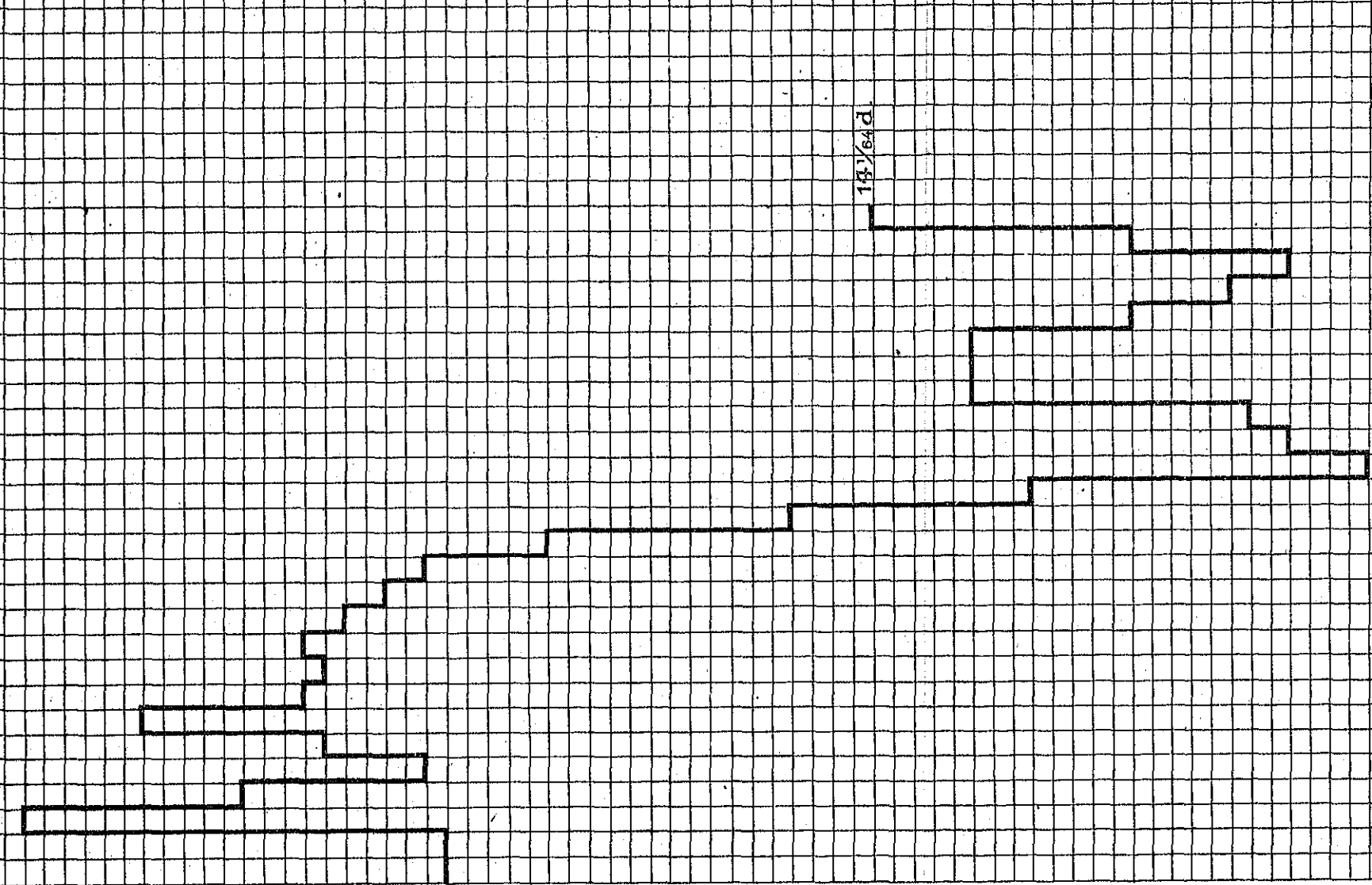

1920

AGOSTO

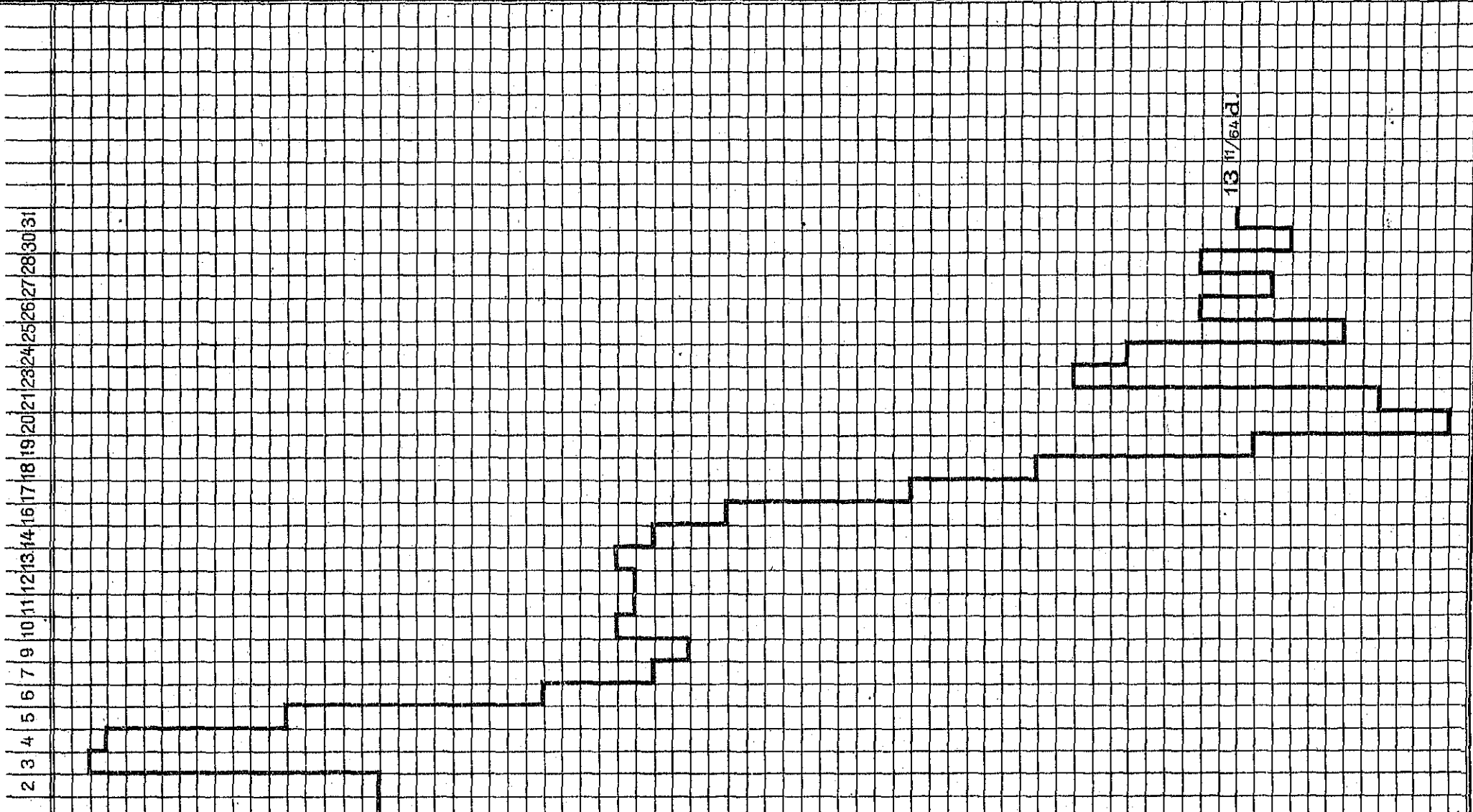

21/64
14 5/16
14 19/64
14 9/32
14 17/64
14 1/4
14 15/64
14 7/32
14 13/64
14 8/16
14 11/64
14 5/32
14 9/64
14 1/8
14 7/64
14 3/32
14 5/64
14 1/16
14 3/64
14 1/32
14 1/64
14 1/4
13 63/64
13 31/32
13 61/64
13 15/16
13 59/64
13 29/32
13 57/64
13 7/8
13 55/64
13 27/32
13 53/64
13 13/16
13 51/64
13 25/32
13 49/64
13 3/4
13 47/64
13 23/32
13 45/64
13 11/16
13 43/64
13 21/32
13 41/64
13 5/8
13 39/64
13 19/32
13 37/64
13 9/16
13 35/64
13 17/32
13 33/64
13 1/2
13 31/64
13 15/32
13 29/64
13 7/16
13 27/64
13 13/32
13 25/64
13 3/8
13 23/64
13 11/32
13 21/64
13 5/16
13 19/64
13 9/32
13 17/64
13 1/4
13 15/64
13 7/32
13 13/64
13 3/16
13 11/64
13 5/32

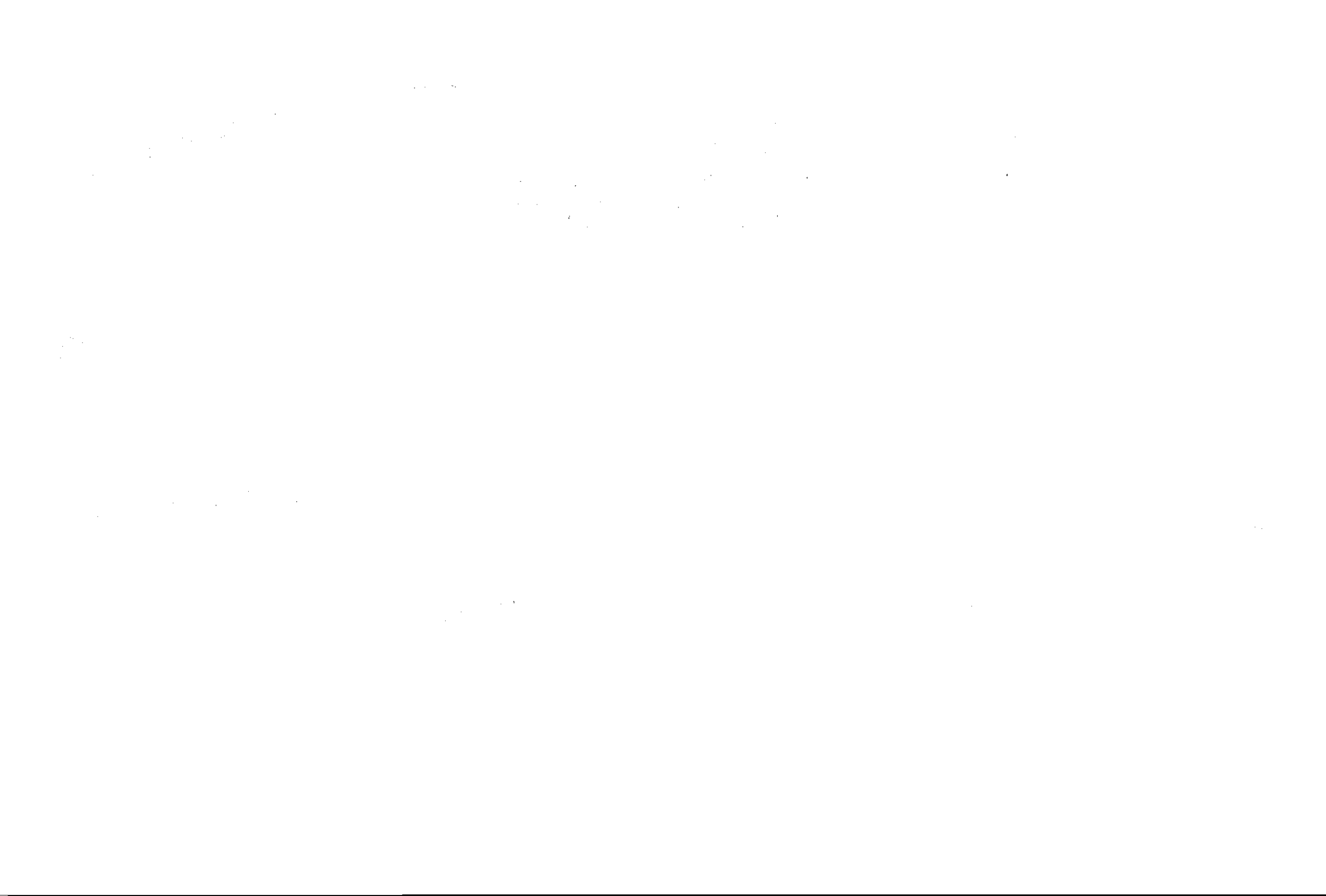

1920

SETEMBRO

13 19/64
 13 9/32
 13 17/64
 13 1/4
 13 15/64
 13 7/32
 13 13/64
 13 3/16
 13 11/64
 13 5/32
 13 9/64
 13 1/8
 13 7/64
 13 3/32
 13 5/64
 13 1/16
 13 3/64
 13 1/32
 13 1/64
 13 d
 12 63/64
 12 31/32
 12 61/64
 12 15/16
 12 59/64
 12 29/32
 12 57/64
 12 7/8
 12 55/64
 12 27/32
 12 53/64
 12 13/16
 12 51/64
 12 25/32
 12 49/64
 12 3/4
 12 47/64
 12 23/32
 12 45/64
 12 11/16
 12 43/64
 12 21/32
 12 41/64
 12 5/8
 12 39/64
 12 19/32
 12 37/64
 12 9/16
 12 35/64
 12 17/32
 12 33/64
 12 1/2
 12 31/64
 12 15/32
 12 29/64
 12 7/16
 12 27/64
 12 13/32
 12 25/64
 12 3/8
 12 23/64
 12 11/32
 12 21/64
 12 5/16
 12 19/64
 12 9/32
 12 17/64
 12 1/4
 12 15/64
 12 7/32
 12 13/64
 12 3/16
 12 11/64
 12 5/32
 12 9/64
 12 1/8
 12 7/64
 12 3/32
 12 5/64
 12 1/16

1
 2
 3
 4
 6
 8
 9
 10
 11
 13
 14
 15
 16
 17
 18
 21
 22
 23
 24
 25
 27
 28
 29
 30

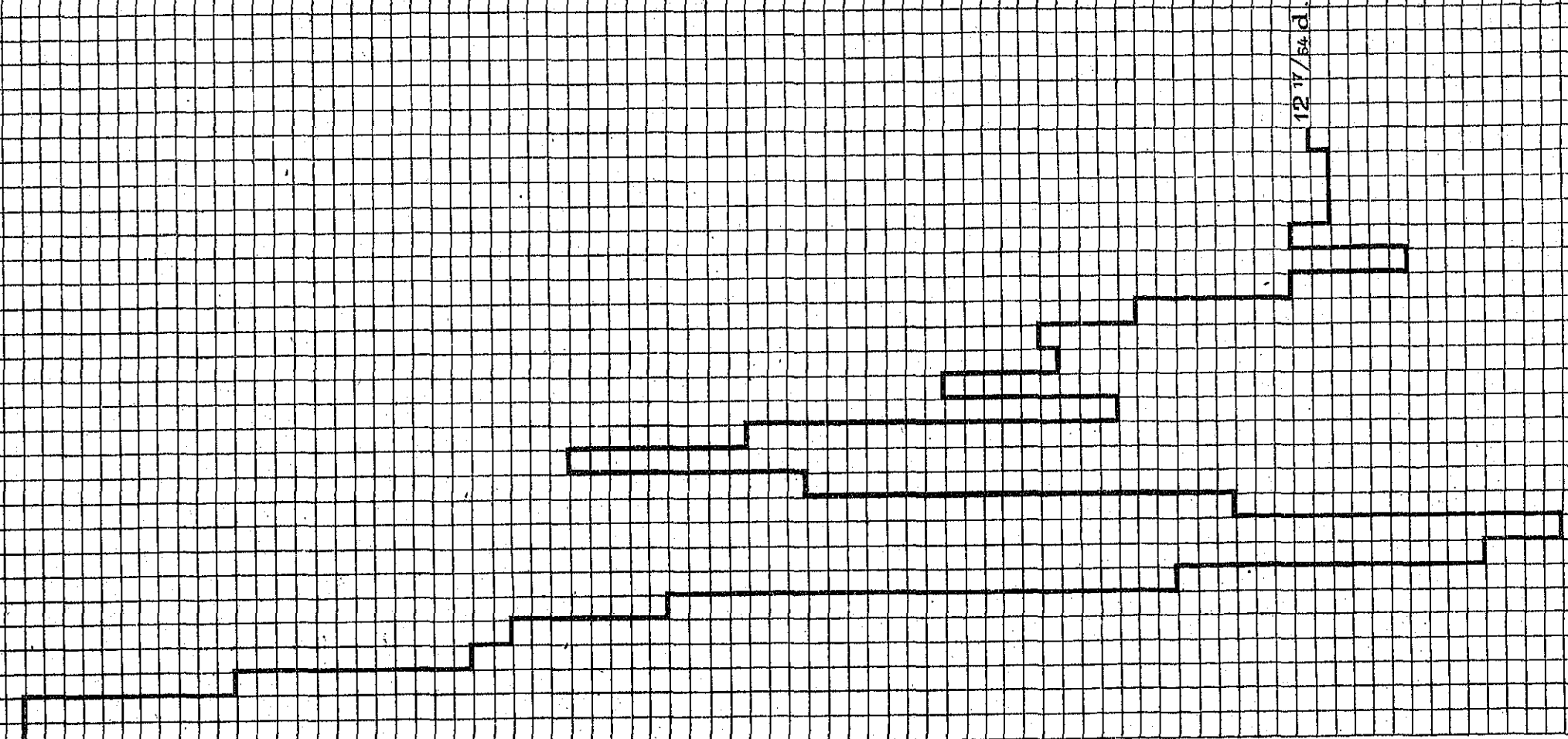



1920

OUTUBRO

12 31/32
 12 61/64
 12 15/16
 12 59/64
 12 29/32
 12 57/64
 12 7/8
 12 55/64
 12 27/32
 12 53/64
 12 13/16
 12 51/64
 12 25/32
 12 49/64
 12 3/4
 12 47/64
 12 23/32
 12 45/64
 12 11/16
 12 43/64
 12 21/32
 12 41/64
 12 5/8
 12 39/64
 12 19/32
 12 37/64
 12 9/16
 12 35/64
 12 17/32
 12 33/64
 12 1/2
 12 31/64
 12 15/32
 12 29/64
 12 7/16
 12 27/64
 12 13/32
 12 25/64
 12 3/8
 12 23/64
 12 11/32
 12 21/64
 12 5/16
 12 19/64
 12 9/32
 12 17/64
 12 1/4
 12 15/64
 12 7/32
 12 13/64
 12 3/16
 12 11/64
 12 5/32
 12 9/64
 12 1/8
 12 7/64
 12 3/32
 12 5/64
 12 1/16
 12 3/64
 12 1/32
 12 1/64
 12 63/64
 11 31/32
 11 61/64
 11 15/16
 11 59/64
 11 29/32
 11 57/64
 11 7/8
 11 55/64
 11 27/32
 11 53/64
 11 13/16
 11 51/64
 11 25/32
 11 49/64
 11 3/4

1
 2
 4
 5
 6
 7
 8
 9
 11
 13
 14
 15
 16
 18
 19
 20
 21
 22
 23
 25
 26
 27
 28
 29
 30

121/32d.

2019年12月

2019年12月

1920

NOVIEMBRE

3 4 5 6 8 9 10 11 12 13 16 17 18 19 20 22 23 24 25 26 27 29 30

1 2 1/2 31/64
 1 2 16/32
 1 2 29/64
 1 2 7/16
 1 2 24/64
 1 2 13/32
 1 2 25/64
 1 2 3/8
 1 2 23/64
 1 2 11/32
 1 2 21/64
 1 2 5/16
 1 2 19/64
 1 2 9/32
 1 2 17/64
 1 2 1/4
 1 2 15/64
 1 2 7/32
 1 2 13/64
 1 2 3/16
 1 2 11/64
 1 2 5/32
 1 2 9/64
 1 2 1/8
 1 2 1/64
 1 2 3/32
 1 2 5/64
 1 2 7/16
 1 2 3/64
 1 2 1/32
 1 2 1/64
 1 2 d
 1 1 63/64
 1 1 31/32
 1 1 61/64
 1 1 15/16
 1 1 59/64
 1 1 29/32
 1 1 57/64
 1 1 7/8
 1 1 55/64
 1 1 27/32
 1 1 53/64
 1 1 13/16
 1 1 51/64
 1 1 25/32
 1 1 49/64
 1 1 3/4
 1 1 47/64
 1 1 23/32
 1 1 45/64
 1 1 11/16
 1 1 43/64
 1 1 21/32
 1 1 41/64
 1 1 5/8
 1 1 39/64
 1 1 19/32
 1 1 37/64
 1 1 9/16
 1 1 35/64
 1 1 17/32
 1 1 33/64
 1 1 1/2
 1 1 31/64
 1 1 15/32
 1 1 29/64
 1 1 7/16
 1 1 27/64
 1 1 13/32
 1 1 25/64
 1 1 3/8
 1 1 23/64
 1 1 11/32
 1 1 21/64
 1 1 5/16
 1 1 19/64
 1 1 9/32
 1 1 17/64
 1 1 1/4
 1 1 15/64
 1 1 7/32
 1 1 13/64
 1 1 3/16
 1 1 11/64
 1 1 5/32
 1 1 9/64
 1 1 1/8
 1 1 7/64
 1 1 3/32
 1 1 5/64
 1 1 1/16
 1 1 3/64
 1 1 1/32
 1 1 1/64
 1 1 d
 1 0 63/64
 1 0 31/32
 1 0 61/64
 1 0 15/16
 1 0 59/64
 1 0 29/32
 1 0 57/64
 1 0 7/8
 1 0 55/64
 1 0 27/32
 1 0 53/64
 1 0 13/16
 1 0 51/64
 1 0 25/32
 1 0 49/64
 1 0 3/4
 1 0 47/64
 1 0 23/32
 1 0 45/64
 1 0 11/16
 1 0 43/64
 1 0 21/32
 1 0 41/64
 1 0 5/8
 1 0 39/64
 1 0 19/32
 1 0 37/64
 1 0 9/16
 1 0 35/64
 1 0 17/32
 1 0 33/64
 1 0 1/2
 1 0 31/64
 1 0 15/32
 1 0 29/64
 1 0 7/16
 1 0 27/64
 1 0 13/32

11 3/8 d

1920

DEZEMBRO

1 2 3 4 5 6 7 9 10 11 13 14 15 16 17 18 20 21 22 23 24 27 28 29 30 31

11 7/16
 11 21/64
 11 13/32
 11 25/64
 11 3/8
 11 23/64
 11 11/32
 11 21/64
 11 5/16
 11 19/64
 11 9/32
 11 17/64
 11 1/4
 11 15/64
 11 7/32
 11 13/64
 11 3/16
 11 11/64
 11 5/32
 11 9/64
 11 1/8
 11 7/64
 11 3/32
 11 5/64
 11 1/16
 11 3/64
 11 1/32
 11 1/64
 11 63/64
 10 31/32
 10 61/64
 10 15/16
 10 59/64
 10 29/32
 10 57/64
 10 7/8
 10 55/64
 10 27/32
 10 53/64
 10 13/16
 10 51/64
 10 25/32
 10 49/64
 10 3/4
 10 47/64
 10 23/32
 10 45/64
 10 11/16
 10 43/64
 10 21/32
 10 41/64
 10 5/8
 10 39/64
 10 19/32
 10 37/64
 10 9/16
 10 55/64
 10 17/32
 10 33/64
 10 1/2
 10 31/64
 10 15/32
 10 29/64
 10 7/16
 10 27/64
 10 13/32
 10 25/64
 10 3/8
 10 23/64
 10 11/32
 10 21/64
 10 5/16
 10 19/64
 10 9/32
 10 17/64
 10 1/4
 10 15/64
 10 7/32
 10 13/64
 10 3/16
 10 11/64
 10 5/32
 10 9/64
 10 1/8
 10 7/64
 10 3/32
 10 5/64
 10 1/16
 10 3/64
 10 1/32
 10 1/64
 10 63/64
 9 31/32
 9 61/64
 9 15/16
 9 59/64
 9 29/32
 9 57/64
 9 7/8
 9 55/64
 9 27/32
 9 53/64
 9 13/16
 9 51/64
 9 25/32
 9 49/64
 9 3/4
 9 47/64
 9 23/32
 9 45/64
 9 11/16
 9 43/64
 9 21/32
 9 41/64
 9 5/8

9 51/64 d

1921

JANEIRO

3 4 5 7 8 10 11 12 13 14 15 17 18 19 21 22 24 25 26 27 28 29 31

10 9/32
10 5/64
10 1/16
10 3/64
10 1/32
10 1/64
10 d
9 63/64
9 31/32
9 61/64
9 15/16
9 29/64
9 29/32
9 37/64
9 7/8
9 55/64
9 27/32
9 53/64
9 13/16
9 51/64
9 25/32
9 49/64
9 3/4
9 47/64
9 23/32
9 45/64
9 11/16
9 43/64
9 21/32
9 41/64
9 5/8
9 39/64
9 19/32
9 37/64
9 9/16
9 35/64
9 17/32
9 33/64
9 1/2
9 31/64
9 15/32
9 29/64
9 7/16
9 27/64
9 13/32
9 25/64
9 3/8
9 23/64
9 11/32
9 21/64
9 5/16
9 19/64
9 9/32
9 17/64
9 1/4

9.19/32 d

1000

1000

1921

FEVEREIRO

1 2 3 4 5 9 10 11 12 14 15 16 17 18 19 21 22 23 25 26 28

10 11/04
10 5/32
10 9/04
10 1/8
10 7/04
10 3/32
10 5/04
10 1/16
10 3/04
10 1/32
10 1/04
10 d
9 03/04
9 31/32
9 61/04
9 15/16
9 69/04
9 29/32
9 57/04
9 7/8
9 55/04
9 27/32
9 53/04
9 13/16
9 51/04
9 25/32
9 49/04
9 3/4
9 47/04
9 23/32
9 45/04
9 11/16
9 43/04
9 21/32
9 41/04
9 5/8
9 39/04
9 19/32
9 37/04
9 9/16
9 35/04
9 17/32
9 33/04
9 1/2
9 31/04
9 15/32
9 29/04
9 7/16
9 27/04
9 13/32
9 25/04
9 3/8
9 23/04
9 11/32

9 25/32 d.

1000

1000

1921

MARÇO

1 2 3 4 5 6 7 8 9 10 11 12 13 14 15 16 17 18 19 20 21 22 23 24 25 26 27 28 29 30 31

9 31/32
 9 01/64
 9 15/16
 9 33/64
 9 29/32
 9 57/64
 9 7/8
 9 55/64
 9 27/32
 9 53/64
 9 13/16
 9 51/64
 9 25/32
 9 49/64
 9 3/4
 9 47/64
 9 23/32
 9 45/64
 9 11/16
 9 43/64
 9 21/32
 9 41/64
 9 5/8
 9 39/64
 9 19/32
 9 37/64
 9 9/16
 9 35/64
 9 17/32
 9 33/64
 9 1/2
 9 31/64
 9 15/32
 9 29/64
 9 7/10
 9 27/64
 9 13/32
 9 25/64
 9 3/8
 9 23/64
 9 11/32
 9 21/64
 9 5/16
 9 19/64
 9 9/32
 9 17/64
 9 1/4
 9 15/64
 9 7/32
 9 13/64
 9 3/16
 9 11/64
 9 5/32
 9 9/64
 9 1/8
 9 7/64
 9 3/32
 9 5/64
 9 1/16
 9 3/64
 9 1/32
 9 1/64
 9 d
 8 63/64
 8 31/32
 8 01/64
 8 15/16
 8 59/64
 8 29/32
 8 57/64
 8 7/8
 8 55/64
 8 27/32
 8 53/64
 8 13/16
 8 51/64
 8 25/32
 8 49/64
 8 3/4

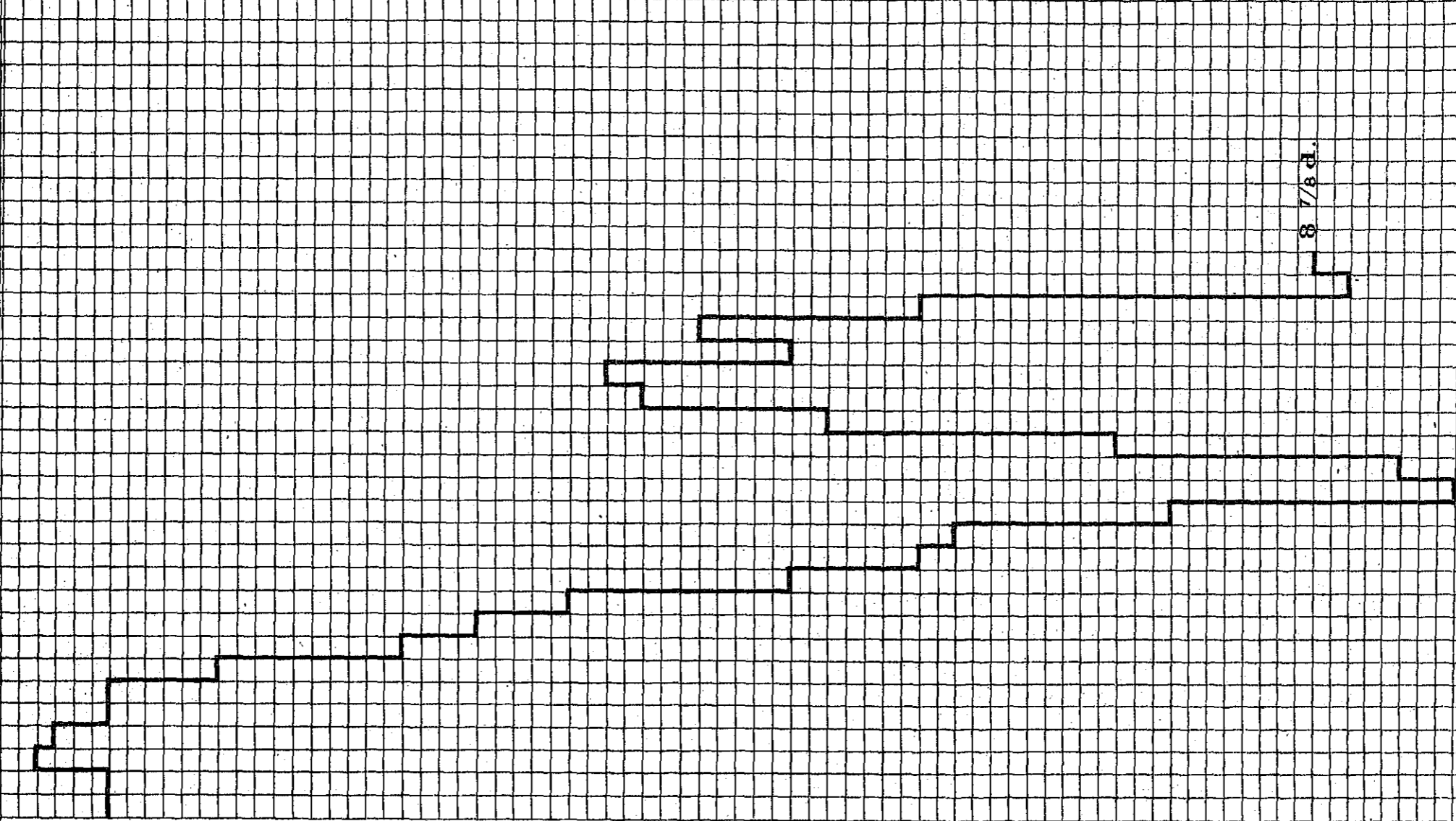

MAPPA DA OSCILAÇÃO DO CAMBIO

DEMONSTRANDO OS DIAS DOS MEZES EM QUE ATINGIU A MAIS ALTA E MAIS BAIXA TAXA NO PERIODO DE 1 DE JANEIRO DE 1919 A 31 DE MARÇO DE 1921

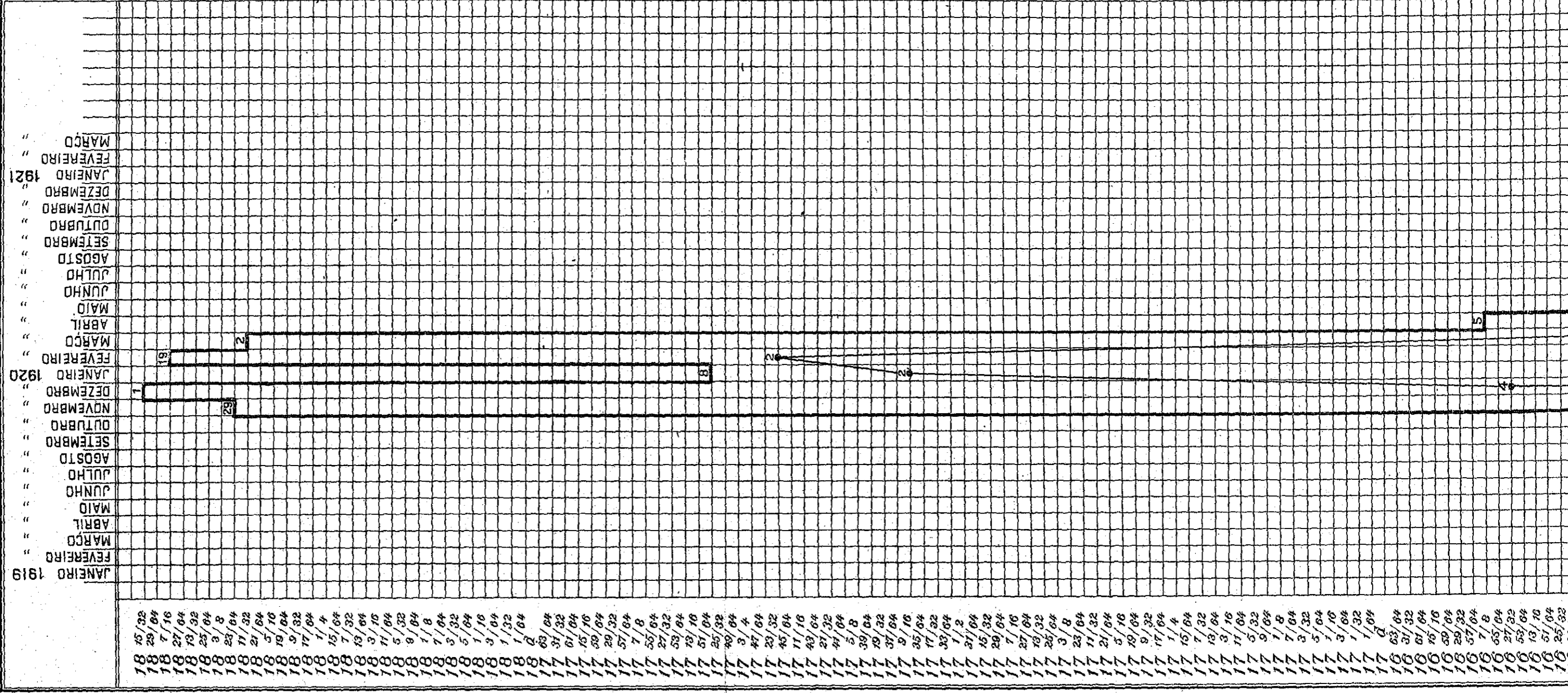

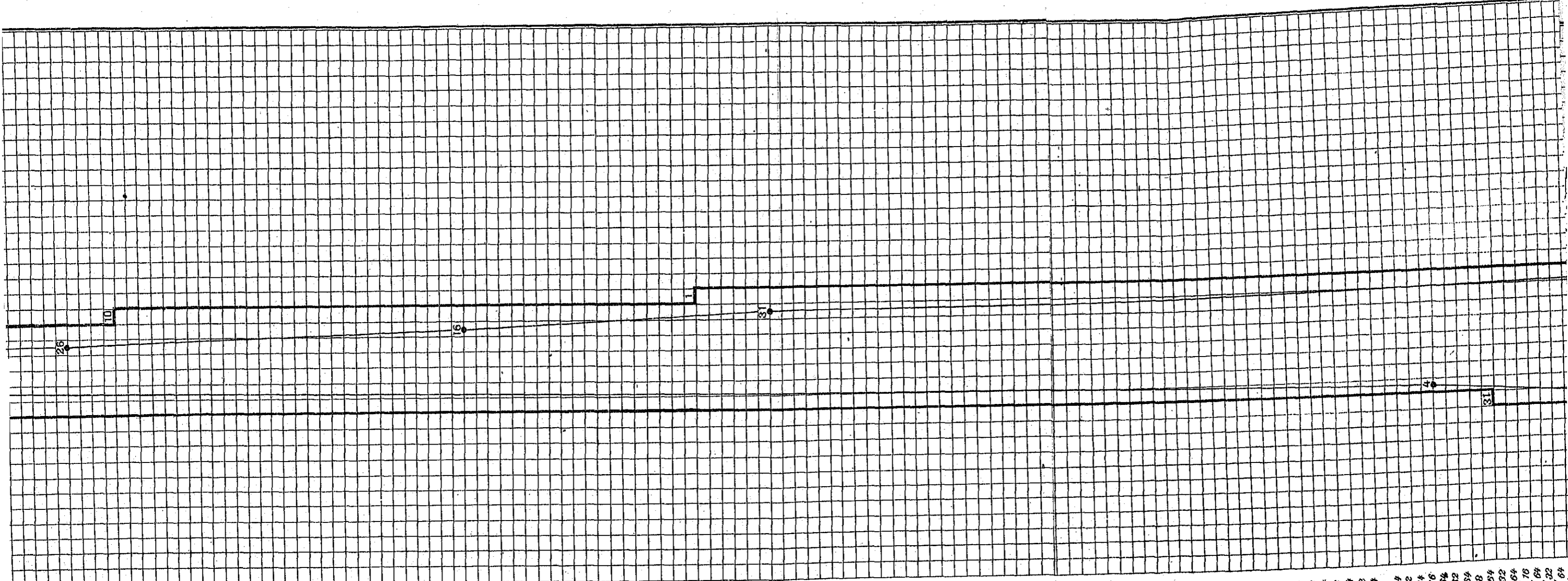

3/4
47/04
23/32
45/64
11/16
43/64
21/32
41/64
5/8
39/64
19/32
37/64
9/16
35/64
17/32
33/64
1/2
31/64
15/32
29/64
7/16
27/64
13/32
11/64
3/16
5/32
1/8
7/64
3/32
5/64
1/16
3/64
1/32
1/64
63/64
31/32
61/64
15/16
59/64
29/32
57/64
7/8
55/64
27/32
53/64
13/16
51/64
25/32
49/64
3/4
47/64
23/32
45/64
11/16
43/64
21/32
41/64
5/8
39/64
19/32
37/64
9/16
35/64
17/32
33/64
1/2
31/64
15/32
29/64
7/16
27/64
13/32
11/64
3/16
5/32
1/8
7/64
3/32
5/64
1/16
3/64
1/32
1/64
63/64
31/32
61/64
15/16
59/64
29/32
57/64
7/8
55/64
27/32
53/64
13/16
51/64
25/32
49/64
3/4

14 47/64
 14 23/32
 14 45/64
 14 11/16
 14 43/64
 14 21/32
 14 41/64
 14 5/8
 14 39/64
 14 19/32
 14 37/64
 14 9/16
 14 35/64
 14 17/32
 14 33/64
 14 1/2
 14 31/64
 14 15/32
 14 29/64
 14 7/16
 14 27/64
 14 13/32
 14 25/64
 14 3/8
 14 23/64
 14 11/32
 14 21/64
 14 5/16
 14 19/64
 14 9/32
 14 17/64
 14 1/4
 14 15/64
 14 7/32
 14 13/64
 14 3/16
 14 11/64
 14 5/32
 14 9/64
 14 1/8
 14 7/64
 14 3/32
 14 5/64
 14 1/16
 14 3/64
 14 1/32
 14 1/64
 14 d
 13 63/64
 13 31/32
 13 61/64
 13 15/16
 13 59/64
 13 29/32
 13 57/64
 13 7/8
 13 55/64
 13 27/32
 13 53/64
 13 13/16
 13 51/64
 13 25/32
 13 49/64
 13 3/4
 13 47/64
 13 23/32
 13 45/64
 13 11/16
 13 43/64
 13 21/32
 13 41/64
 13 5/8
 13 39/64
 13 19/32
 13 37/64
 13 9/16
 13 35/64
 13 17/32
 13 33/64
 13 1/2
 13 31/64
 13 15/32
 13 29/64
 13 7/16
 13 27/64
 13 13/32
 13 25/64
 13 3/8
 13 23/64
 13 11/32
 13 21/64
 13 5/16
 13 19/64
 13 9/32
 13 17/64
 13 1/4
 13 15/64
 13 7/32
 13 13/64
 13 3/16
 13 11/64
 13 5/32
 13 9/64
 13 7/64
 13 3/32
 13 5/64
 13 1/16
 13 3/64
 13 1/32
 13 1/64
 13 d
 12 63/64
 12 31/32
 12 61/64
 12 15/16
 12 59/64
 12 29/32
 12 57/64
 12 7/8
 12 55/64
 12 27/32
 12 53/64
 12 13/16
 12 51/64
 12 25/32
 12 49/64
 12 3/4
 12 47/64
 12 23/32
 12 45/64
 12 11/16
 12 43/64
 12 21/32
 12 41/64
 12 5/8
 12 39/64
 12 19/32
 12 37/64
 12 9/16
 12 35/64
 12 17/32
 12 33/64
 12 1/2
 12 31/64
 12 15/32
 12 29/64
 12 7/16
 12 27/64
 12 13/32
 12 25/64
 12 3/8
 12 23/64
 12 11/32
 12 21/64
 12 5/16
 12 19/64
 12 9/32
 12 17/64
 12 1/4
 12 15/64
 12 7/32
 12 13/64
 12 3/16
 12 11/64
 12 5/32
 12 9/64
 12 7/64
 12 3/32
 12 5/64
 12 1/16
 12 3/64
 12 1/32
 12 1/64
 12 d
 11 63/64
 11 31/32
 11 61/64
 11 15/16
 11 59/64
 11 29/32
 11 57/64
 11 7/8
 11 55/64
 11 27/32
 11 53/64
 11 13/16
 11 51/64
 11 25/32
 11 49/64
 11 3/4
 11 47/64
 11 23/32
 11 45/64
 11 11/16
 11 43/64
 11 21/32
 11 41/64
 11 5/8
 11 39/64
 11 19/32
 11 37/64
 11 9/16
 11 35/64
 11 17/32
 11 33/64
 11 1/2
 11 31/64
 11 15/32
 11 29/64
 11 7/16
 11 27/64
 11 13/32
 11 25/64
 11 3/8
 11 23/64
 11 11/32
 11 21/64
 11 5/16
 11 19/64
 11 9/32
 11 17/64
 11 1/4
 11 15/64
 11 7/32
 11 13/64
 11 3/16
 11 11/64
 11 5/32
 11 9/64
 11 7/64
 11 3/32
 11 5/64
 11 1/16
 11 3/64
 11 1/32
 11 1/64
 11 d
 10 63/64
 10 31/32
 10 61/64
 10 15/16
 10 59/64
 10 29/32
 10 57/64
 10 7/8
 10 55/64
 10 27/32
 10 53/64
 10 13/16
 10 51/64
 10 25/32
 10 49/64
 10 3/4
 10 47/64
 10 23/32
 10 45/64
 10 11/16
 10 43/64
 10 21/32
 10 41/64
 10 5/8
 10 39/64
 10 19/32
 10 37/64
 10 9/16
 10 35/64
 10 17/32
 10 33/64
 10 1/2
 10 31/64
 10 15/32
 10 29/64
 10 7/16
 10 27/64
 10 13/32
 10 25/64
 10 3/8
 10 23/64
 10 11/32
 10 21/64
 10 5/16
 10 19/64
 10 9/32
 10 17/64
 10 1/4
 10 15/64
 10 7/32
 10 13/64
 10 3/16
 10 11/64
 10 5/32
 10 9/64
 10 7/64
 10 3/32
 10 5/64
 10 1/16
 10 3/64
 10 1/32
 10 1/64
 10 d
 9 63/64
 9 31/32
 9 61/64
 9 15/16
 9 59/64
 9 29/32
 9 57/64
 9 7/8
 9 55/64
 9 27/32
 9 53/64
 9 13/16
 9 51/64
 9 25/32
 9 49/64
 9 3/4
 9 47/64
 9 23/32
 9 45/64
 9 11/16
 9 43/64
 9 21/32
 9 41/64
 9 5/8
 9 39/64
 9 19/32
 9 37/64
 9 9/16
 9 35/64
 9 17/32
 9 33/64
 9 1/2
 9 31/64
 9 15/32
 9 29/64
 9 7/16
 9 27/64
 9 13/32
 9 25/64
 9 3/8
 9 23/64
 9 11/32
 9 21/64
 9 5/16
 9 19/64
 9 9/32
 9 17/64
 9 1/4
 9 15/64
 9 7/32
 9 13/64
 9 3/16
 9 11/64
 9 5/32
 9 9/64
 9 7/64
 9 3/32
 9 5/64
 9 1/16
 9 3/64
 9 1/32
 9 1/64
 9 d
 8 63/64
 8 31/32
 8 61/64
 8 15/16
 8 59/64
 8 29/32
 8 57/64
 8 7/8
 8 55/64
 8 27/32
 8 53/64
 8 13/16
 8 51/64
 8 25/32
 8 49/64
 8 3/4
 8 47/64
 8 23/32
 8 45/64
 8 11/16
 8 43/64
 8 21/32
 8 41/64
 8 5/8
 8 39/64
 8 19/32
 8 37/64
 8 9/16
 8 35/64
 8 17/32
 8 33/64
 8 1/2
 8 31/64
 8 15/32
 8 29/64
 8 7/16
 8 27/64
 8 13/32
 8 25/64
 8 3/8
 8 23/64
 8 11/32
 8 21/64
 8 5/16
 8 19/64
 8 9/32
 8 17/64
 8 1/4
 8 15/64
 8 7/32
 8 13/64
 8 3/16
 8 11/64
 8 5/32
 8 9/64
 8 7/64
 8 3/32
 8 5/64
 8 1/16
 8 3/64
 8 1/32
 8 1/64
 8 d
 7 63/64
 7 31/32
 7 61/64
 7 15/16
 7 59/64
 7 29/32
 7 57/64
 7 7/8
 7 55/64
 7 27/32
 7 53/64
 7 13/16
 7 51/64
 7 25/32
 7 49/64
 7 3/4
 7 47/64
 7 23/32
 7 45/64
 7 11/16
 7 43/64
 7 21/32
 7 41/64
 7 5/8
 7 39/64
 7 19/32
 7 37/64
 7 9/16
 7 35/64
 7 17/32
 7 33/64
 7 1/2
 7 31/64
 7 15/32
 7 29/64
 7 7/16
 7 27/64
 7 13/32
 7 25/64
 7 3/8
 7 23/64
 7 11/32
 7 21/64
 7 5/16
 7 19/64
 7 9/32
 7 17/64
 7 1/4
 7 15/64
 7 7/32
 7 13/64
 7 3/16
 7 11/64
 7 5/32
 7 9/64
 7 7/64
 7 3/32
 7 5/64
 7 1/16
 7 3/64
 7 1/32
 7 1/64
 7 d
 6 63/64
 6 31/32
 6 61/64
 6 15/16
 6 59/64
 6 29/32
 6 57/64
 6 7/8
 6 55/64
 6 27/32
 6 53/64
 6 13/16
 6 51/64
 6 25/32
 6 49/64
 6 3/4
 6 47/64
 6 23/32
 6 45/64
 6 11/16
 6 43/64
 6 21/32
 6 41/64
 6 5/8
 6 39/64
 6 19/32
 6 37/64
 6 9/16
 6 35/64
 6 17/32
 6 33/64
 6 1/2
 6 31/64
 6 15/32
 6 29/64
 6 7/16
 6 27/64
 6 13/32
 6 25/64
 6 3/8
 6 23/64
 6 11/32
 6 21/64
 6 5/16
 6 19/64
 6 9/32
 6 17/64
 6 1/4
 6 15/64
 6 7/32
 6 13/64
 6 3/16
 6 11/64
 6 5/32
 6 9/64
 6 7/64
 6 3/32
 6 5/64
 6 1/16
 6 3/64
 6 1/32
 6 1/64
 6 d
 5 63/64
 5 31/32
 5 61/64
 5 15/16
 5 59/64
 5 29/32
 5 57/64
 5 7/8
 5 55/64
 5 27/32
 5 53/64
 5 13/16
 5 51/64
 5 25/32
 5 49/64
 5 3/4
 5 47/64
 5 23/32
 5 45/64
 5 11/16
 5 43/64
 5 21/32
 5 41/64
 5 5/8
 5 39/64
 5 19/32
 5 37/64
 5 9/16
 5 35/64
 5 17/32
 5 33/64
 5 1/2
 5 31/64
 5 15/32
 5 29/64
 5 7/16
 5 27/64
 5 13/32
 5 25/64
 5 3/8
 5 23/64
 5 11/32
 5 21/64
 5 5/16
 5 19/64
 5 9/32
 5 17/64
 5 1/4
 5 15/64
 5 7/32
 5 13/64
 5 3/16
 5 11/64
 5 5/32
 5 9/64
 5 7/64
 5 3/32
 5 5/64
 5 1/16
 5 3/64
 5 1/32
 5 1/64
 5 d
 4 63/64
 4 31/32
 4 61/64
 4 15/16
 4 59/64
 4 29/32
 4 57/64
 4 7/8
 4 55/64
 4 27/32
 4 53/64
 4 13/16
 4 51/64
 4 25/32
 4 49/64
 4 3/4
 4 47/64
 4 23/32
 4 45/64
 4 11/16
 4 43/64
 4 21/32
 4 41/64
 4 5/8
 4 39/64
 4 19/32
 4 37/64
 4 9/16
 4 35/64
 4 17/32
 4 33/64
 4 1/2
 4 31/64
 4 15/32
 4 29/64
 4 7/16
 4 27/64
 4 13/32
 4 25/64
 4 3/8
 4 23/64
 4 11/32
 4 21/64
 4 5/16
 4 19/64
 4 9/32
 4 17/64
 4 1/4
 4 15/64
 4 7/32
 4 13/64
 4 3/16
 4 11/64
 4 5/32
 4 9/64
 4 7/64
 4 3/32
 4 5/64
 4 1/16
 4 3/64
 4 1/32
 4 1/64
 4 d
 3 63/64
 3 31/32
 3 61/64
 3 15/16
 3 59/64
 3 29/32
 3 57/64
 3 7/8
 3 55/64
 3 27/32
 3 53/64
 3 13/16
 3 51/64
 3 25/32
 3 49/64
 3 3/4
 3 47/64
 3 23/32
 3 45/64
 3 11/16
 3 43/64
 3 21/32
 3 41/64
 3 5/8
 3 39/64
 3 19/32
 3 37/64
 3 9/16
 3 35/64
 3 17/32
 3 33/64
 3 1/2
 3 31/64
 3 15/32
 3 29/64
 3 7/16
 3 27/64
 3 13/32
 3 25/64
 3 3/8
 3 23/64
 3 11/32
 3 21/64
 3 5/16
 3 19/64
 3 9/32
 3 17/64
 3 1/4
 3 15/64
 3 7/32
 3 13/64
 3 3/16
 3 11/64
 3 5/32
 3 9/64
 3 7/64
 3 3/32
 3 5/64
 3 1/16
 3 3/64
 3 1/32
 3 1/64
 3 d
 2 63/64
 2 31/32
 2 61/64
 2 15/16
 2 59/64
 2 29/32
 2 57/64
 2 7/8
 2 55/64
 2 27/32
 2 53/64
 2 13/16
 2 51/64
 2 25/32
 2 49/64
 2 3/4
 2 47/64
 2 23/32
 2 45/64
 2 11/16
 2 43/64
 2 21/32
 2 41/64
 2 5/8
 2 39/64
 2 19/32
 2 37/64
 2 9/16
 2 35/64
 2 17/32
 2 33/64
 2 1/2
 2 31/64
 2 15/32
 2 29/64
 2 7/16
 2 27/64
 2 13/32
 2 25/64
 2 3/8
 2 23/64
 2 11/32
 2 21/64
 2 5/16
 2 19/64
 2 9/32
 2 17/64
 2 1/4
 2 15/64
 2 7/32
 2 13/64
 2 3/16
 2 11/64
 2 5/32
 2 9/64
 2 7/64
 2 3/32
 2 5/64
 2 1/16
 2 3/64
 2 1/32
 2 1/64
 2 d
 1 63/64
 1 31/32
 1 61/64
 1 15/16
 1 59/64
 1 29/32
 1 57/64
 1 7/8
 1 55/64
 1 27/32
 1 53/64
 1 13/16
 1 51/64
 1 25/32
 1 49/64
 1 3/4
 1 47/64
 1 23/32
 1 45/64
 1 11/16
 1 43/64
 1 21/32
 1 41/64
 1 5/8
 1 39/64
 1 19/32
 1 37/64
 1 9/16
 1 35/64
 1 17/32
 1 33/64
 1 1/2
 1 31/64
 1 15/32
 1 29/64
 1 7/16
 1 27/64
 1 13/32
 1 25/64
 1 3/8
 1 23/64
 1 11/32
 1 21/64
 1 5/16
 1 19/64
 1 9/32
 1 17/64
 1 1/4
 1 15/64
 1 7/32
 1 13/64
 1 3/16
 1 11/64
 1 5/32
 1 9/64
 1 7/64
 1 3/32
 1 5/64
 1 1/16
 1 3/64
 1 1/32
 1 1/64
 1 d
 0 63/64
 0 31/32
 0 61/64
 0 15/16
 0 59/64
 0 29/32
 0 57/64
 0 7/8
 0 55/64
 0 27/32
 0 53/64
 0 13/16
 0 51/64
 0 25/32
 0 49/64
 0 3/4
 0 47/64
 0 23/32
 0 45/64
 0 11/16
 0 43/64
 0 21/32
 0 41/64
 0 5/8
 0 39/64
 0 19/32
 0 37/64
 0 9/16
 0 35/64
 0 17/32
 0 33/64
 0 1/2
 0 31/64
 0 15/32
 0 29/64
 0 7/16
 0 27/64
 0 13/32
 0 25/64
 0 3/8
 0 23/64
 0 11/32
 0 21/64
 0 5/16
 0 19/64
 0 9/32
 0 17/64
 0 1/4
 0 15/64
 0 7/32
 0 13/64
 0 3/16
 0 11/64
 0 5/32
 0 9/64
 0 7/64
 0 3/32
 0 5/64
 0 1/16
 0 3/64
 0 1/32
 0 1/64
 0 d
 -1 63/64
 -1 31/32
 -1 61/64
 -1 15/16
 -1 59/64
 -1 29/32
 -1 57/64
 -1 7/8
 -1 55/64
 -1 27/32
 -1 53/64
 -1 13/16
 -1 51/64
 -1 25/32
 -1 49/64
 -1 3/4
 -1 47/64
 -1 23/32
 -1 45/64
 -1 11/16
 -1 43/64
 -1 21/32
 -1 41/64
 -1 5/8
 -1 39/64
 -1 19/32
 -1 37/64
 -1 9/16
 -1 35/64
 -1 17/32
 -1 33/64
 -1 1/2
 -1 31/64
 -1 15/32
 -1 29/64
 -1 7/16
 -1 27/64
 -1 13/32
 -1 25/64
 -1 3/8
 -1 23/64
 -1 11/32
 -1 21/64
 -1 5/16
 -1 19/64
 -1 9/32
 -1 17/64
 -1 1/4
 -1 15/64
 -1 7/32
 -1 13/64
 -1 3/16
 -1 11/64
 -1 5/32
 -1 9/64
 -1 7/64
 -1 3/32
 -1 5/64
 -1 1/16
 -1 3/64
 -1 1/32
 -1 1/64
 -1 d
 -2 63/64
 -2 31/32
 -2 61/64
 -2 15/16
 -2 59/64
 -2 29/32
 -2 57/64
 -2 7/8
 -2 55/64
 -2 27/32
 -2 53/64
 -2 13/16
 -2 51/64
 -2 25/32
 -2 49/64
 -2 3/4
 -2 47/64
 -2 23/32
 -2 45/64
 -2 11/16
 -2 43/64
 -2 21/32
 -2 41/64
 -2 5/8
 -2 39/64
 -2 19/32
 -2 37/64
 -2 9/16
 -2 35/64
 -2 17/32
 -2 33/64
 -2 1/2
 -2 31/64
 -2 15/32
 -2 29/64
 -2 7/16
 -2 27/64
 -2 13/32
 -2 25/64
 -2 3/8
 -2 23/64
 -2 11/32
 -2 21/64
 -2 5/16
 -2 19/64
 -2 9/32
 -2 17/64
 -2 1/4
 -2 15/64
 -2 7/32
 -2 13/64
 -2 3/16
 -2 11/64
 -2 5/32
 -2 9/64
 -2 7

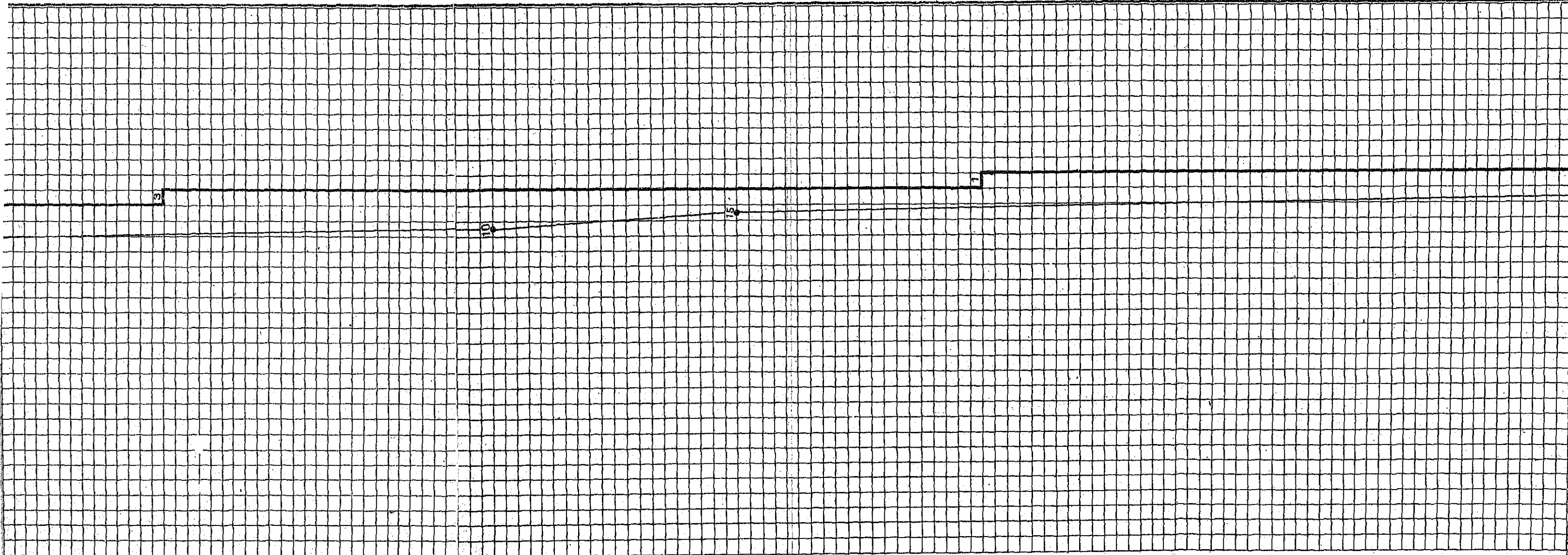

63/64
11/16
43/64
21/32
41/64
5/8
39/64
19/32
37/64
9/16
35/64
17/32
33/64
1/2
31/64
15/32
29/64
7/16
27/64
13/32
25/64
3/8
23/64
11/32
21/64
5/16
19/64
9/32
17/64
1/4
15/64
7/32
13/64
3/16
11/64
5/32
9/64
1/8
1/64
3/32
5/64
1/16
3/64
1/32
1/64
63/64
31/32
61/64
15/16
59/64
29/32
57/64
7/8
55/64
27/32
53/64
13/16
51/64
26/32
49/64
3/4
47/64
23/32
45/64
11/16
43/64
21/32
41/64
5/8
39/64
19/32
37/64
9/16
35/64
17/32
33/64
1/2
31/64
15/32
29/64
7/16
27/64
13/32
25/64
3/8
23/64
11/32
21/64
5/16
19/64
9/32
17/64
1/4
15/64
7/32
13/64
3/16
11/64
5/32
9/64
1/8
1/64
3/32
5/64
1/16
3/64
1/32
1/64
63/64
31/32
61/64
15/16
59/64
29/32
57/64
7/8
55/64
27/32
53/64
13/16
51/64
26/32
49/64
3/4
47/64
23/32
45/64
11/16
43/64

Curso oficial do Cambio

Curso official do cambio a 90 d/v e á vista, sobre as praças de Londres, Paris, Italia,
abril de 1920 a 31

Abrii

DIAS	LONDRES		PARIS		ITALIA — A' vista	PORTUGAL — A' vista	HESPAHHA — Pesetas	SUISSA — Francos	BUENOS AIRES — (peso-papel)
	90 d/v	A' vista	90 d/v	A' vista					
5.....	10 7/8	16 23/32	\$253	\$256	\$185	1\$025	\$668	\$661	1\$645
6.....	10 5/8	16 15/32	\$257	\$258	\$186	1\$007	\$668	\$670	1\$622
7.....	10 41/64	16 31/64	\$250	\$253	\$185	1\$020	\$678	\$656	1\$635
8.....	10 33/64	16 23/64	\$265	\$240	\$181	1\$015	\$670	\$690	1\$634
9.....	10 15/32	16 5/10	\$246	\$249	\$177	1\$005	\$679	\$695	1\$640
10.....	10 9/32	16 1/8	\$244	\$244	\$165	1\$003	\$688	\$695	1\$662
12.....	10 5/10	16 5/32	\$237	\$238	\$160	1\$038	\$692	\$692	1\$665
13.....	10 23/64	16 13/64	\$227	\$229	\$151	1\$039	\$684	\$699	1\$673
14.....	10 11/32	16 3/10	\$234	\$238	\$173	1\$035	\$674	\$697	1\$670
15.....	10 9/32	16 1/8	\$240	\$245	\$179	1\$040	\$674	\$700	1\$671
16.....	10 11/64	16 1/64	\$234	\$238	\$176	1\$056	\$674	\$693	1\$667
17.....	10 11/64	16 1/64	\$235	\$241	\$184	1\$048	\$681	\$702	1\$670
19.....	10 11/64	16 1/64	\$236	\$240	\$181	1\$052	\$676	\$702	1\$668
20.....	10 15/64	16 5/64	\$239	\$243	\$184	1\$046	\$677	\$700	1\$680
22.....	10 5/10	16 5/32	\$235	\$238	\$183	1\$061	\$670	\$696	1\$660
23.....	10 5/10	16 5/32	\$235	\$238	\$180	1\$046	\$670	\$697	1\$686
24.....	10 5/10	16 5/32	\$235	\$237	\$170	1\$031	\$671	\$697	1\$685
26.....	10 23/64	16 13/64	\$232	\$234	\$176	1\$022	\$668	\$695	1\$678
27.....	10 27/64	16 17/64	\$228	\$233	\$173	1\$000	\$670	\$700	1\$701
28.....	10 31/64	16 21/64	\$230	\$232	\$175	1\$016	\$670	\$695	1\$695
29.....	10 3/8	16 7/32	\$232	\$235	\$178	\$053	\$670	\$690	1\$686
30.....	10 5/10	16 5/32	\$236	\$238	\$181	\$050	\$658	\$696	1\$688

Média sobre Londres

Dia 9	Buenos-Aires (peso ouro).	\$2700	Dia 26	Buenos-Aires (peso ouro).	\$2800
» 20	»	\$2770	» 27	»	\$2800
» 22	»	\$2770	» 28	»	\$2810
» 23	»	\$2800	» 29	»	\$2810
» 24	»	\$2800	» 30	»	\$2810

Portugal, Hespanha, Suissa, Buenos Aires, Montevideo e Nova York, no periodo de 1 de
do marco de 1921

de 1920

MONTEVIDEO — (Peso-ouro)	BELGICA — (Francos)	NOVA-YORK — A' vista	HAMBURGO — A' vista	JAPAO — Yen	HOLLANDA — (Florim) A' vista	NORUEGA — A' vis'a	SUECIA — A' vista	DINAMARCA — A' vista
38883	\$272	38715	\$059	18980	18430	—	—	—
38863	\$276	38712	\$060	18930	18440	—	—	—
38810	\$271	38722	\$061	18920	18418	\$748	\$825	\$700
38873	\$265	38760	\$065	18920	—	—	—	—
38850	\$268	38740	\$075	18920	18422	\$755	\$830	\$710
38832	\$268	38764	\$073	—	18445	—	—	—
38850	\$258	38790	\$077	18920	18438	\$765	\$840	\$720
38870	\$252	38818	\$082	18920	18432	\$768	\$840	\$725
38866	\$250	38805	\$078	18920	18425	—	—	—
38860	\$267	38806	\$074	18920	18450	\$800	\$859	\$720
38846	\$260	38833	\$073	18980	18450	—	—	—
38831	\$260	38825	\$073	18950	18450	—	—	—
38844	\$258	38820	\$070	18950	18435	\$785	\$860	\$705
38850	\$259	38815	\$069	18930	18445	\$790	\$865	\$698
38846	\$259	38821	\$070	18930	18432	\$770	\$850	\$690
38863	\$261	38855	\$068	18950	18445	\$774	\$855	\$689
38881	\$256	38853	\$069	—	18445	\$764	\$850	\$687
38858	\$252	38855	\$071	18950	18435	\$760	\$845	\$680
38881	\$253	38907	\$074	18980	18437	\$770	\$850	\$685
38874	\$254	38887	\$075	28000	18432	—	—	—
38890	\$259	38853	\$072	28000	18445	\$700	\$840	\$680
38866	\$258	38882	\$073	28000	18445	\$765	\$845	\$680

a 90 d/v. — 16 3/8

Dia 6 Palestina.....	16 5/32	Dia 19 Syria.....	15 13/16
» 14 »	\$241	» 29 »	\$237
» 19 »	15 13/16	» 5 Belgica.....	90 d/v \$270
» 26 »	16 d.	» 7 »	90 d/v \$266
» 29 »	\$237	» 19 »	90 d/v \$266
» 14 Syria.....	\$241		

MAIO

DIAS	LONDRES		PARIS		ITALIA — A' vista	PORTUGAL — A' vista	HESPIANIA — Peseta	SUISA — Francos	BUENOS AIRES — (Peso-papel)	BUENOS AIRES — (Peso-ouro)
	90 d/v	A' vista	90 d/v	A' vista						
4.....	16 20/84	16 19/01	\$234	\$236	\$181	\$048	\$073	\$695	1\$688	3\$835
5.....	16 15/32	16 5/10	\$230	\$230	\$181	\$020	\$666	\$697	1\$660	3\$840
6.....	16 15/32	16 5/10	\$234	\$237	\$183	\$030	\$663	\$695	1\$670	3\$860
7.....	16 0/10	16 13/32	\$234	\$237	\$191	\$028	\$664	\$695	1\$671	3\$870
8.....	16 19/32	16 7/16	\$246	\$249	\$199	\$008	\$664	\$698	1\$670	3\$780
10.....	16 5/8	16 15/32	\$247	\$250	\$199	\$008	\$658	\$696	1\$666	3\$780
11.....	16 27/01	16 27/01	\$249	\$253	\$199	\$905	\$660	\$699	1\$672	3\$800
12.....	16 31/01	16 21/01	\$259	\$260	\$203	\$897	\$665	\$694	1\$678	3\$800
14.....	16 31/01	16 21/01	\$258	\$260	\$197	\$902	\$664	\$696	1\$684	3\$840
15.....	16 1/2	16 11/32	\$256	\$257	\$196	\$883	\$663	\$707	1\$691	3\$820
17.....	16 1/2	16 11/32	\$258	\$261	\$197	\$861	\$665	\$698	1\$680	3\$830
18.....	16 27/81	16 17/01	\$279	\$277	\$201	\$854	\$667	\$704	1\$677	3\$830
19.....	16 13/32	16 1/4	\$290	\$295	\$209	\$833	\$670	\$702	1\$691	3\$830
20.....	16 27/01	16 17/01	\$290	\$287	\$208	\$823	\$666	\$701	1\$691	3\$820
21.....	16 7/10	16 9/32	\$291	\$290	\$209	\$817	\$666	\$702	1\$686	3\$810
22.....	16 13/32	16 1/4	\$289	\$292	\$211	\$810	\$667	\$701	1\$690	3\$795
24.....	16 11/32	16 3/16	\$291	\$294	\$212	\$802	\$664	\$700	1\$682	3\$800
25.....	16 5/10	16 5/32	\$294	\$297	\$217	\$793	\$666	\$696	1\$677	3\$800
26.....	16 5/32	16 1/8	\$313	\$315	\$235	\$783	\$664	\$710	1\$686	3\$880
27.....	16 7/32	16 1/8	\$320	\$321	\$244	\$746	\$657	\$706	1\$685	3\$880
28.....	16 3/32	15 15/10	\$303	\$310	\$238	\$732	\$662	\$705	1\$692	3\$900
29.....	15 7/8	15 47/01	\$296	\$300	\$232	\$754	\$657	\$711	1\$696	3\$840
31.....	15 25/32	15 41/01	\$313	\$315	\$245	\$721	\$669	\$723	1\$720	3\$910

Média sobre Londres

Dia 17 Hamburgo 90 d/v..... \$090
 Dia 17 Novo-York 90 d/v..... 3\$800

DE 1920

MONTVIDEO — (Peso-Ouro)	BELGICA — (Francos)	NOVA-YORK — A' vista	HAMBURGO — A' vista	JAPÃO — (Yen)	HOLLANDA — (Florin)	NORUEGA — A' vista	SUECIA — A' vista	DINAMARCA — A' vista	SYRIA — A' vista	PALESTINA — A' vista
38870	\$260	38870	\$073	18980	18445	\$760	—	\$690	—	—
38856	\$260	38851	\$077	18980	18430	\$765	\$835	\$685	16 1/32	16 1/32
38851	\$260	38846	\$078	18980	18430	\$750	\$840	\$680	—	—
38833	\$259	38844	\$079	18980	18417	\$752	\$840	\$680	—	—
38846	\$267	38837	\$080	18980	18430	—	—	—	16 5/32	16 5/32
38856	\$259	38842	\$080	18980	18420	\$740	\$825	\$680	16 7/32	16 7/32
38943	\$260	38845	\$081	18980	18417	\$740	\$830	\$680	16 9/32	16 7/32
38983	\$279	38857	\$083	28000	18437	\$745	\$840	\$685	—	—
38940	\$279	38875	\$085	28070	18440	\$730	\$830	\$685	16 3/32	16 3/32
38943	\$260	38881	\$088	28050	18445	\$735	\$830	\$685	—	—
38915	\$275	38873	\$086	28050	18443	\$730	\$832	\$683	—	—
38910	\$291	38892	\$087	28050	18450	—	—	—	15 31/32	15 31/32
38933	\$299	38897	\$087	28070	18442	\$750	\$835	\$685	—	—
38921	\$305	38908	\$093	28070	18442	\$735	\$830	\$680	—	—
38915	\$301	38905	\$101	28070	18442	\$720	\$825	\$680	—	—
38916	\$300	38905	\$102	—	18442	—	—	—	—	—
38900	\$306	38901	\$103	28050	18442	\$720	\$835	\$675	—	—
38909	\$312	38892	\$106	28050	18450	—	—	—	—	—
38911	\$320	38900	\$121	28070	18452	\$728	—	\$688	—	—
38910	\$339	38908	\$122	28070	18451	\$722	\$845	\$685	—	—
38920	\$325	38896	\$115	28070	18456	\$725	\$854	\$700	15 19/32	15 19/32
38890	—	38950	\$106	28070	18462	—	—	—	—	—
38950	—	48000	\$112	28100	18485	—	\$890	\$730	—	—

a 90 d/v — 16 3/8

Dia. 24 Italia 90 d/v..... \$211

JUNHO

DIAS	LONDRES		PARIS		ITALIA A' vista	PORTUGAL A' vista	HESPAÑA A' vista	SUESSA	(Franco)	BUENOS AIRES (Peso-papel)	BUENOS AIRES (Peso-ouro)
	90 d/v	A' vista	90 d/v	A' vista							
1.....	15 7/8	15 47/64	\$314	\$316	\$242	\$751	\$660	\$725	1\$604	3\$910	
2.....	15 27/32	15 45/64	\$315	\$316	\$242	\$763	\$656	\$722	1\$600	3\$950	
4.....	15 41/64	15 1/2	\$311	\$313	\$240	\$771	\$660	\$740	1\$700	3\$850	
5.....	15 35/64	15 13/32	\$312	\$316	\$245	\$775	\$669	\$752	1\$715	3\$915	
7.....	15 3/8	15 15/32	\$317	\$310	\$280	\$799	\$673	\$770	1\$757	3\$990	
8.....	15 15/32	15 21/64	\$317	\$321	\$244	\$840	\$678	\$765	1\$761	4\$000	
9.....	15 25/64	15 1/4	\$317	\$320	\$246	\$878	\$677	\$757	1\$763	3\$980	
10.....	15 5/16	15 11/64	\$317	\$319	\$246	\$900	\$680	\$760	1\$765	3\$879	
11.....	15 19/64	15 5/32	\$315	\$317	\$239	\$920	\$681	\$757	1\$755	3\$990	
12.....	15 17/64	15 1/8	\$312	\$314	\$232	\$804	\$682	\$755	1\$751	3\$980	
14.....	15 17/64	15 1/8	\$311	\$313	\$233	\$885	\$683	\$753	1\$753	3\$990	
15.....	15 13/64	15 1/16	\$310	\$314	\$234	\$871	\$686	\$722	1\$756	3\$900	
16.....	14 15/16	14 51/64	\$321	\$325	\$237	\$861	\$695	\$765	1\$764	3\$980	
17.....	14 43/64	14 17/32	\$328	\$331	\$247	\$861	\$711	\$783	1\$806	4\$100	
18.....	14 43/64	14 17/32	\$331	\$334	\$253	\$818	\$711	\$777	1\$793	4\$045	
19.....	14 43/64	14 17/32	\$337	\$342	\$263	\$837	\$710	\$788	1\$810	4\$120	
21.....	14 13/32	14 17/64	\$339	\$342	\$263	\$848	\$724	\$802	1\$822	4\$140	
22.....	14 7/16	14 10/64	\$343	\$347	\$264	\$853	\$729	\$803	1\$822	4\$110	
23.....	14 20/64	14 5/16	\$360	\$362	\$260	\$846	\$725	\$796	1\$802	4\$110	
24.....	14 31/64	14 11/32	\$355	\$359	\$260	\$832	\$710	\$792	1\$791	4\$100	
25.....	14 31/64	14 11/32	\$357	\$360	\$260	\$848	\$725	\$792	1\$796	4\$110	
26.....	14 27/64	14 0/32	\$357	\$360	\$270	\$860	\$724	\$795	1\$804	4\$120	
30.....	14 0/32	14 0/32	\$357	\$361	\$265	\$894	\$731	\$802	1\$822	4\$180	

Média sobre Londres

Dia 9 Belgica	90 d/v.....	\$330
» 11 »	90 d/v.....	\$325
» 18 »	90 d/v.....	\$349

DE 1920

MONTVIDÉO — (Peso-ouro)	BELGICA — (Francos)	NOVA-YORK — A' vista	HAMBURGO — A' vista	JAPÃO — (Yen)	HOLLANDA — (Florim)	SUECIA — A' vista	NORUEGA — A' vista	DINAMARCA — A' vista	AUSTRIA — A' vista	PALESTINA — A' vista	SYRIA — A' vista
38943	3332	38975	8113	28100	18475	8875	8730	8725	—	—	—
38908	3329	38945	8113	28100	18475	8875	8730	8720	—	—	—
38925	—	38973	8102	28110	18475	8875	—	8705	—	—	—
38960	—	48023	8105	28110	18500	—	—	—	—	—	—
48016	3336	48054	8113	28150	18517	—	—	8715	—	—	—
48042	3336	48057	8106	28150	18515	8900	8750	8720	—	—	—
48041	3332	48050	8107	28150	18517	8804	8737	8708	—	—	—
48042	3334	48081	8109	28160	18511	—	8740	—	—	—	—
38991	3330	48050	8111	28100	18507	8895	8740	8699	8050	—	—
38988	3333	48058	8108	28160	18508	8900	8740	8700	8050	8320	8320
38970	3330	48064	8110	28160	18506	8900	8735	8698	8050	8318	8318
38995	3331	48070	8108	28160	18508	8907	8746	8708	8050	8320	8320
48032	3342	48125	8108	28170	18515	8913	8735	8707	8050	8340	8340
48116	3349	48194	8111	28190	18550	—	—	—	8050	8337	8337
48083	3346	48175	8112	28200	18550	—	—	—	8050	8345	8345
48122	3361	48248	8113	28220	18580	—	—	—	8050	8350	8350
48150	3360	48265	8114	28220	18570	8950	8770	8732	8052	8350	8350
48122	3365	48286	8121	28230	18585	—	—	—	8055	8350	8350
48092	3381	48238	8124	28230	18572	8957	8762	8740	8055	8375	8375
38990	3378	48244	8121	28240	18567	8955	8749	8735	8055	8365	8365
48015	3377	48251	8118	28240	18570	8950	8745	8730	8055	8367	8367
48066	3379	48275	8122	28250	18572	—	—	8725	8055	8368	8368
48150	3381	48326	8120	28300	18580	—	—	—	8055	8365	8365

a 90 d/v. — 15 d.

Dia 30 Belgica 90 d/v.....	8376
» 24 Nova-York 90 d/v.....	48150
» 26 Portugal 90 d/v.....	8850

DIAS	LONDRES		PARIS		HAMBURGO — A' vista	ITALIA — A' vista	PORTUGAL — A' vista	HESPAÑA — A' vista	SUESSA — A' vista
	90. d/v	A' vista	90 d/v	A' vista					
1.....	14 11/32	14 7/32	\$356	\$358	\$118	\$203	\$866	\$720	\$818
2.....	14 13/64	14 17/32	\$353	\$355	\$116	\$258	\$832	\$720	\$787
3.....	14 1/2	14 23/64	\$359	\$361	\$118	\$262	\$822	\$715	\$794
5.....	14 23/64	14 7/32	\$374	\$367	\$118	\$271	\$837	\$710	\$806
6.....	14 7/16	14 10/32	\$372	\$375	\$117	\$273	\$828	\$716	\$794
7.....	14 37/64	14 7/16	\$367	\$370	\$117	\$260	\$817	\$703	\$785
8.....	14 20/64	14 5/10	\$362	\$365	\$117	\$265	\$824	\$704	\$791
9.....	14 7/64	14 10/10	\$361	\$364	\$117	\$264	\$834	\$714	\$795
10.....	14 20/64	14 5/10	\$364	\$368	\$117	\$266	\$833	\$717	\$793
12.....	14 27/64	14 0/32	\$365	\$369	\$117	\$265	\$838	\$711	\$788
13.....	14 25/64	14 1/32	\$365	\$369	\$116	\$266	\$838	\$712	\$791
15.....	14 23/64	14 7/32	\$364	\$367	\$115	\$265	\$830	\$711	\$795
16.....	14 17/64	14 0/32	\$372	\$375	\$117	\$267	\$831	\$715	\$799
18.....	14 5/64	13 01/64	\$375	\$376	\$120	\$269	\$840	\$724	\$809
19.....	13 57/64	13 10/64	\$382	\$383	\$123	\$273	\$875	\$740	\$823
20.....	13 5/8	13 1/2	\$386	\$388	\$125	\$274	\$890	\$754	\$832
21.....	13 11/10	13 0/10	\$383	\$384	\$123	\$273	\$875	\$751	\$833
22.....	13 23/32	13 10/32	\$376	\$378	\$123	\$270	\$857	\$740	\$820
23.....	13 15/16	13 13/16	\$353	\$356	\$115	\$258	\$848	\$737	\$811
24.....	13 15/16	13 13/16	\$350	\$355	\$110	\$253	\$844	\$740	\$818
26.....	13 15/16	13 13/16	\$358	\$363	\$113	\$258	\$856	\$744	\$815
27.....	13 13/16	13 11/16	\$362	\$365	\$117	\$263	\$864	\$739	\$820
28.....	13 17/64	13 39/64	\$373	\$376	\$117	\$266	\$890	\$748	\$825
29.....	13 11/16	13 9/16	\$370	\$371	\$119	\$264	\$907	\$753	\$833
30.....	13 13/16	13 11/16	\$364	\$368	\$114	\$260	\$975	\$749	\$831
31.....	14 1/64	13 57/64	\$362	\$363	\$115	\$255	\$962	\$738	\$814

Média sobre Londres a

Dia 3 Belgica 90 d/v.....	\$376	Dia 7 Nova-York 90 d/v.....	4\$000
» 6 » 90 d/v.....	\$300	» 10 » » 90 d/v.....	4\$130

DE 1920

BELGICA — A' vista	BUENOS AIRES — (Peso-papel)	BUENOS AIRES — (Pesos ouro)	MONTIVÍDEO — (Peso ouro)	NOVA-YORK — A' vista	HOLLANDA — (Florim)	JAPÃO — (Yen)	SUECIA — A' vista	NORUEGA — A' vista	DINAMARCA — A' vista	SYRIA — A' vista	PALESTINA — A' vista
\$380	4\$827	4\$150	4\$243	4\$328	1\$560	2\$300	\$978	\$930	\$725	—	—
\$375	4\$798	4\$170	4\$167	4\$232	1\$560	2\$280	—	—	—	\$360	\$360
\$382	4\$792	4\$080	4\$070	4\$250	1\$560	—	—	—	—	\$370	\$370
\$393	4\$810	4\$100	4\$100	4\$301	1\$562	2\$280	—	—	—	\$382	\$382
\$395	4\$803	4\$190	4\$074	4\$289	1\$557	2\$280	\$980	—	—	\$381	\$381
\$391	4\$791	4\$100	4\$085	4\$250	1\$555	2\$265	\$980	\$776	—	\$378	\$378
\$390	4\$791	4\$100	4\$107	4\$295	1\$560	2\$275	—	—	—	\$375	\$375
\$394	4\$792	4\$150	4\$102	4\$285	1\$550	2\$285	\$970	\$752	\$725	\$372	\$372
\$396	4\$795	4\$120	4\$080	4\$285	1\$552	2\$290	\$972	\$725	\$730	\$373	\$373
\$393	4\$796	4\$053	4\$070	4\$288	1\$552	2\$290	\$975	\$735	\$730	\$375	\$375
\$396	4\$800	4\$100	4\$077	4\$320	1\$562	2\$300	\$957	\$738	\$737	\$373	\$373
\$391	4\$816	4\$130	4\$122	4\$391	1\$575	2\$280	\$990	\$760	\$762	\$372	\$372
\$399	4\$830	4\$170	4\$145	4\$391	1\$575	2\$320	\$990	\$757	\$749	\$380	\$380
\$407	4\$847	4\$170	4\$170	4\$465	1\$597	2\$330	\$920	\$770	\$761	\$385	\$385
\$410	4\$865	4\$350	4\$285	4\$577	1\$650	2\$430	—	—	—	\$393	\$393
\$417	4\$885	4\$370	4\$311	4\$693	1\$680	2\$470	—	—	—	\$400	\$400
\$413	4\$870	4\$370	4\$285	4\$661	1\$656	2\$470	1\$035	\$782	\$785	\$390	\$390
\$409	4\$870	4\$270	4\$246	4\$690	1\$660	2\$500	1\$040	\$795	\$790	\$377	\$377
\$390	4\$833	4\$260	4\$186	4\$633	1\$650	2\$470	—	—	—	\$360	\$360
\$381	4\$883	4\$205	4\$175	4\$671	1\$640	2\$447	1\$020	\$779	\$768	\$360	\$360
\$393	4\$835	4\$220	4\$156	4\$650	1\$638	2\$470	1\$000	—	—	\$374	\$374
\$393	4\$841	4\$250	4\$178	4\$668	1\$647	2\$500	1\$018	\$773	\$768	\$372	\$372
\$397	4\$860	4\$320	4\$203	4\$707	1\$660	2\$500	1\$030	—	—	\$380	\$380
\$404	4\$892	4\$320	4\$225	4\$768	1\$662	2\$500	1\$040	\$785	\$784	\$373	\$373
\$395	4\$905	—	4\$220	4\$775	1\$660	2\$520	—	—	\$770	\$373	\$373
\$394	4\$874	4\$320	4\$121	4\$725	1\$650	2\$500	—	—	—	\$365	\$365

90 d/v. — 14 ^p/₀₁ d.

Dia 2 Austria..... \$055
 » 3 » \$055

Dia 5 Austria..... \$055

DIAS	LONDRES		PARIS		HAMBURGO A' vista	ITALIA A' vista	PORTUGAL A' vista	HESPAÑHA (Pesetas)	SUISSA A' vista
	90 d/v	A' vista	A 90 d/v	A' vista					
2.....	14 5/04	13 01/04	\$357	\$359	\$144	\$252	\$957	\$730	\$807
3.....	14 21/04	14 13/04	\$350	\$353	\$109	\$249	\$950	\$718	\$801
4.....	14 5/10	14 3/10	\$345	\$347	\$108	\$247	\$945	\$719	\$802
5.....	14 5/32	14 1/32	\$352	\$356	\$109	\$248	\$971	\$724	\$811
6.....	13 15/10	13 13/10	\$353	\$350	\$111	\$260	\$977	\$737	\$814
7.....	13 27/32	13 23/32	\$355	\$350	\$109	\$251	\$994	\$734	\$820
9.....	13 13/10	13 11/10	\$352	\$354	\$109	\$254	\$927	\$744	\$827
10.....	13 7/10	13 3/10	\$349	\$352	\$108	\$251	\$915	\$741	\$821
11.....	13 55/04	13 17/04	\$350	\$353	\$107	\$248	\$973	\$740	\$820
12.....	13 55/04	13 47/04	\$352	\$355	\$110	\$249	\$947	\$744	\$815
13.....	13 7/8	13 3/8	\$350	\$353	\$109	\$248	\$920	\$741	\$824
14.....	13 27/32	13 23/32	\$353	\$350	\$108	\$248	\$910	\$743	\$823
16.....	13 25/32	13 21/04	\$354	\$357	\$111	\$248	\$940	\$746	\$825
17.....	13 5/8	13 1/2	\$362	\$363	\$111	\$249	\$941	\$751	\$833
18.....	13 33/04	13 25/04	\$364	\$360	\$111	\$249	\$931	\$764	\$847
19.....	13 21/04	13 13/04	\$366	\$363	\$107	\$250	\$978	\$772	\$854
20.....	13 5/32	13 1/32	\$369	\$369	\$108	\$245	\$910	\$787	\$879
21.....	13 7/32	13 3/32	\$367	\$368	\$108	\$244	\$975	\$792	\$869
23.....	13 31/04	13 23/04	\$360	\$361	\$102	\$242	\$970	\$773	\$855
24.....	13 7/10	13 5/10	\$353	\$355	\$105	\$239	\$958	\$771	\$854
25.....	13 1/8	13 1/8	\$354	\$350	\$105	\$240	\$986	\$783	\$874
26.....	13 3/8	13 1/8	\$361	\$363	\$110	\$243	\$975	\$785	\$862
27.....	13 5/10	13 3/10	\$364	\$366	\$112	\$243	\$965	\$785	\$868
28.....	13 3/8	13 1/8	\$361	\$364	\$108	\$242	\$980	\$787	\$867
30.....	13 10/04	13 11/04	\$361	\$363	\$108	\$244	\$971	\$788	\$864
31.....	13 11/32	13 7/32	\$358	\$361	\$107	\$244	\$977	\$786	\$864

Média sobre Londres a

Dia 4 Belgica 90 d/v — \$372
 » 7 » 90 d/v — \$378

DE 1920

BELGICA — A' vista	BUENOS AIRES (Peso papel)	BUENOS AIRES (Peso ouro)	MONTEVIDEO (Peso ouro)	NOVA-YORK — A' vista	HOLLANDA — (Florim)	JAPÃO — (Yen)	SUECIA — A' vista	NORUEGA — A' vista	DINAMARCA — A' vista	SYRIA — A' vista	PALESTINA — A' vista
3387	18855	48215	48097	48648	18630	28500	18002	8781	8747	8365	8368
3379	18823	48190	48114	48610	18610	28470	—	—	—	8357	8357
3380	18851	48380	48176	48740	18602	28450	8087	8735	8731	8347	8347
3387	18865	48280	48193	48760	18610	28520	—	—	—	8365	8365
3380	18883	48323	48206	48844	18628	28550	18015	8700	8700	8363	8365
3385	18873	48300	48226	48798	18640	—	—	—	—	8365	8363
3384	18887	48220	48250	48843	18640	28600	18030	8775	—	8360	8360
3377	18880	48350	48273	48867	18647	28600	—	—	—	8357	8357
3376	18885	48360	48342	48856	18640	28600	18010	8755	8755	8360	8360
3385	18878	48330	48330	48806	18650	28600	—	—	8760	8362	8362
3383	18891	—	48290	48849	18637	28563	18015	8745	8745	8358	8358
3378	18895	48350	48306	48850	18650	28600	—	—	—	8360	8360
3382	18898	48310	48426	48893	18644	28575	18025	8763	8754	8364	8364
3389	18911	48450	48532	48950	18667	28595	18035	8760	8759	8373	8373
3388	18940	48400	48547	48906	18670	28650	—	—	—	8368	8368
3395	18951	48460	48575	48917	18670	28700	—	—	—	8370	8370
3397	28000	48730	48646	48924	18750	28800	—	—	—	8375	8375
3394	18995	48600	48583	48942	18730	28750	—	—	—	8373	8373
3388	18935	48420	48477	48940	18680	28700	18050	8757	8755	8366	8366
3384	18944	48420	48426	48973	18680	28700	18050	8754	8754	8360	8360
3385	18972	48560	48507	48987	18682	28780	18080	8760	8760	8365	8365
3388	18942	48500	48476	48921	18680	28750	18060	8760	8760	8372	8372
3391	18967	48420	48417	48937	18681	28735	18070	8765	8765	8372	8372
3385	18972	48470	48465	48950	18700	28750	—	—	—	8368	8368
3389	18980	48550	48515	48965	18692	28730	18065	8751	8751	8270	8370
3387	18980	48540	48509	48966	18692	28727	18050	8752	8760	8367	8367

90 d/v. — 13 ⁴³/₀₄

Dia 14 Belgica. 90 d/v — 8374

SETEMBRO

DIAS	LONDRES		PARIS		HAMBURGO — A' vista	ITALIA — A' vista	PORTUGAL — A' vista	HESPAÑA — A' vista	SUISSA — A' vista
	90 d/v	A' vista	90 d/v	A' vista					
1.....	13 10/01	13 11/04	\$350	\$362	\$107	\$244	\$967	\$785	\$863
2.....	13 1/8	13 d.	\$366	\$368	\$109	\$247	\$967	\$794	\$876
3.....	12 15/16	12 13/16	\$365	\$370	\$109	\$251	\$966	\$807	\$890
4.....	12 20/32	12 25/32	\$374	\$374	\$100	\$251	\$968	\$809	\$886
6.....	12 25/32	12 21/32	\$373	\$370	\$111	\$252	\$966	\$813	\$895
8.....	12 3/8	12 17/04	\$378	\$380	\$110	\$250	\$980	\$832	\$922
9.....	12 1/8	12 1/04	\$384	\$388	\$112	\$252	\$915	\$868	\$955
10.....	12 1/10	11 61/04	\$387	\$387	\$112	\$253	\$920	\$864	\$958
11.....	12 21/01	12 7/32	\$379	\$381	\$110	\$254	\$987	\$850	\$945
13.....	12 13/01	12 35/04	\$367	\$370	\$105	\$243	\$938	\$830	\$928
14.....	12 55/01	12 3/1	\$354	\$358	\$999	\$241	\$932	\$818	\$900
15.....	12 23/32	12 19/32	\$350	\$363	\$100	\$244	\$924	\$814	\$905
16.....	12 27/01	12 5/16	\$360	\$373	\$999	\$245	\$935	\$836	\$830
17.....	12 9/16	12 29/04	\$364	\$367	\$993	\$242	\$915	\$833	\$921
18.....	12 15/32	12 23/04	\$376	\$378	\$990	\$244	\$930	\$834	\$920
21.....	12 31/01	12 3/8	\$381	\$382	\$991	\$247	\$946	\$834	\$920
22.....	12 13/32	12 19/01	\$381	\$382	\$991	\$250	\$939	\$845	\$929
23.....	12 0/32	12 11/01	\$385	\$388	\$999	\$252	\$952	\$843	\$936
24.....	12 3/10	12 5/04	\$390	\$394	\$997	\$251	\$937	\$861	\$945
25.....	12 9/32	12 11/04	\$382	\$387	\$995	\$247	\$940	\$840	\$941
27.....	12 1/1	12 0/04	\$383	\$385	\$997	\$243	\$942	\$854	\$941
28.....	12 1/1	12 0/04	\$382	\$385	\$996	\$243	\$951	\$856	\$933
29.....	12 1/1	12 0/04	\$383	\$387	\$997	\$244	\$951	\$852	\$936
30.....	12 17/01	12 5/32	\$381	\$384	\$995	\$243	\$947	\$854	\$936

Média sobre Londres

Día 1 Belgica 90 d/v — \$382.
 » 6 » 90 d/v — \$392.
 » 14 » 90 d/v — \$382.

DE 1920

BELGICA — A' vista	BUENOS AIRES — (Peso papel)	BUENOS AIRES — (Peso ouro)	MONTEVIDEO — (Peso ouro)	NOVA-YORK — A' vista	HOLLANDA — (Florim)	JAPAO — (Yen)	SUECIA — A' vista	NORUEGA — A' vista	DINAMARCA — A' vista	STRIA — A' vista	PALESTINA — A' vista
\$387	4\$980	4\$560	4\$517	5\$160	1\$685	2\$727	1\$065	\$755	\$761	\$368	\$368
\$393	1\$998	—	4\$530	5\$251	1\$700	2\$800	—	—	—	\$375	\$375
\$400	2\$025	4\$650	4\$632	5\$321	1\$720	2\$820	—	—	—	\$375	\$375
\$400	2\$025	4\$610	4\$625	5\$330	1\$722	2\$820	—	—	—	\$380	\$380
\$402	2\$035	4\$660	4\$646	5\$301	1\$750	2\$900	1\$095	—	—	\$385	\$385
\$408	2\$083	4\$700	4\$696	5\$591	1\$780	—	1\$130	—	—	\$385	\$385
\$415	2\$156	4\$920	4\$950	5\$748	1\$820	3\$000	—	—	—	\$392	\$392
\$415	2\$166	4\$920	4\$930	5\$776	1\$820	3\$000	—	—	—	\$395	\$395
\$410	2\$151	4\$880	4\$875	5\$668	1\$785	2\$940	1\$176	\$815	\$812	\$385	\$385
\$394	2\$072	4\$850	4\$732	5\$529	1\$755	2\$845	1\$130	\$791	\$987	\$365	\$365
\$384	2\$045	4\$680	4\$652	5\$516	1\$734	2\$875	1\$120	\$775	\$775	\$365	\$365
\$392	2\$055	4\$670	4\$718	5\$525	1\$755	2\$885	1\$129	\$775	\$775	\$372	\$372
\$398	2\$093	4\$780	4\$780	5\$659	1\$782	2\$965	1\$175	\$794	\$795	\$379	\$379
\$394	2\$076	4\$750	4\$730	5\$587	1\$760	2\$940	—	\$780	—	\$375	\$375
\$402	2\$071	4\$800	4\$770	5\$563	1\$760	2\$920	—	—	—	\$382	\$382
\$417	2\$110	4\$790	4\$766	5\$500	1\$760	2\$950	1\$153	\$778	\$781	\$392	\$392
\$112	2\$148	4\$860	4\$780	5\$701	1\$778	2\$950	1\$159	\$779	\$781	\$390	\$390
\$114	2\$163	5\$020	4\$923	5\$720	1\$800	2\$997	1\$172	\$785	\$790	\$395	\$395
\$119	2\$190	4\$980	4\$946	5\$736	1\$830	3\$030	—	—	—	\$396	\$396
\$410	2\$178	4\$945	4\$928	5\$725	1\$807	3\$007	—	—	—	\$393	\$393
\$409	2\$174	4\$980	4\$947	5\$723	1\$800	3\$007	1\$187	\$790	\$795	\$393	\$393
\$410	2\$170	4\$945	4\$922	5\$706	1\$800	2\$995	1\$165	\$795	\$799	\$392	\$392
\$411	2\$165	4\$930	4\$885	5\$725	1\$800	2\$990	1\$169	\$813	\$812	\$330	\$330
\$411	2\$177	4\$940	4\$926	5\$752	1\$817	2\$999	—	—	—	\$392	\$392

a 90 d/v — 12 ³³/₆₄.

Dia 24 Belgica 90 d/v — \$410.

» 25 Perú á vista — 12 d/.

OUTUBRO

DIAS	LONDRES		PARIS		HAMBURGO — A' vista	ITALIA — A' vista	PORTUGAL — A' vista	HESPAÑHA — A' vista	SUISSA — A' vista
	90 d/v	A' vista	90 d/v	A' vista					
	1.....	12 9/32	12 11/64	\$384					
2.....	12 13/64	12 3/32	\$384	\$389	\$006	\$244	\$042	\$886	\$937
4.....	12 14/64	12 1/10	\$387	\$390	\$007	\$242	\$040	\$862	\$940
5.....	12 7/64	12 d/	\$388	\$393	\$007	\$242	\$057	\$893	\$948
6.....	12 9/64	12 1/32	\$387	\$390	\$006	\$239	\$031	\$865	\$948
7.....	12 1/8	12 1/64	\$387	\$389	\$004	\$233	\$025	\$861	\$940
8.....	12 7/64	12 d/	\$387	\$390	\$006	\$231	\$023	\$863	\$944
9.....	12 1/8	12 1/64	\$385	\$390	\$004	\$238	\$020	\$859	\$941
11.....	12 7/64	12 d/	\$384	\$389	\$003	\$238	\$011	\$858	\$940
13.....	12 1/64	12 d/	\$382	\$386	\$001	\$237	\$012	\$847	\$942
14.....	12 1/64	11 23/32	\$386	\$388	\$001	\$233	\$023	\$899	\$944
15.....	11 3/4	11 11/64	\$391	\$395	\$001	\$239	\$032	\$878	\$964
16.....	11 25/32	11 43/64	\$390	\$392	\$001	\$235	\$035	\$872	\$967
18.....	11 25/32	11 43/64	\$392	\$393	\$001	\$239	\$035	\$875	\$967
19.....	11 25/32	11 43/64	\$390	\$394	\$000	\$240	\$025	\$875	\$972
20.....	11 27/32	11 47/64	\$389	\$393	\$001	\$236	\$006	\$873	\$968
21.....	11 53/64	11 3/4	\$387	\$392	\$001	\$231	\$886	\$871	\$965
22.....	11 43/64	11 7/8	\$385	\$389	\$001	\$231	\$880	\$858	\$958
23.....	12 19/64	12 3/16	\$374	\$381	\$087	\$221	\$869	\$847	\$946
24.....	12 31/32	12 27/32	\$353	\$350	\$085	\$214	\$815	\$809	\$905
26.....	12 55/64	12 47/64	\$352	\$356	\$085	\$213	\$815	\$791	\$879
27.....	12 1/4	12 9/64	\$307	\$368	\$087	\$217	\$875	\$842	\$921
28.....	12 25/64	12 9/32	\$302	\$365	\$084	\$220	\$840	\$808	\$923
29.....	12 11/64	12 1/16	\$373	\$377	\$084	\$223	\$818	\$820	\$935
30.....	12 11/32	12 15/64	\$307	\$370	\$082	\$219	\$799	\$808	\$923

Média sobre Londres

Dia 26 Belgica..... 90 d/v \$375
 » 29 » 90 d/v \$390

DE 1920

BELGICA	BUENOS AIRES		MONTEVIDEO		NOVA-YORK		HOLLANDA		JAPÃO		SUECIA		NORUEGA		DINAMARCA		SYRIA		PALESTINA	
A' vista	(Peso papel)	(Peso ouro)	(Peso ouro)	(Peso ouro)	(Peso ouro)	A' vista	(Florim)	(Florim)	(Yen)	(Yen)	A' vista	A' vista	A' vista	A' vista	A' vista	A' vista	A' vista	A' vista	A' vista	
\$400	2\$161	4\$910	4\$892	5\$738	1\$815	2\$990	1\$160	\$820	—	\$392	\$392									
\$418	2\$143	4\$830	4\$886	5\$722	1\$825	2\$925	1\$165	\$847	\$840	\$393	\$393									
\$413	2\$142	4\$860	4\$855	5\$771	1\$825	3\$005	1\$170	\$825	\$828	\$395	\$395									
\$419	2\$155	4\$900	4\$884	5\$820	1\$832	3\$010	1\$179	\$825	\$826	\$397	\$397									
\$415	2\$158	4\$930	4\$912	5\$788	1\$835	3\$000	1\$179	\$830	\$832	\$397	\$397									
\$414	2\$157	4\$885	4\$888	5\$786	1\$827	3\$000	1\$190	\$830	\$829	\$397	\$397									
\$415	2\$162	4\$920	4\$890	5\$795	1\$832	3\$025	1\$195	\$820	\$820	\$397	\$397									
\$413	2\$153	4\$880	4\$852	5\$780	1\$827	2\$997	1\$198	\$822	\$818	—	—									
\$413	2\$143	4\$890	4\$873	5\$786	1\$822	3\$002	1\$165	\$814	\$822	\$390	\$390									
\$411	2\$152	4\$920	4\$885	5\$820	1\$824	2\$997	1\$157	\$809	\$824	\$392	\$392									
\$411	2\$166	4\$940	4\$931	5\$856	1\$835	3\$027	—	—	—	\$396	\$396									
\$419	2\$203	4\$993	5\$010	6\$001	1\$850	3\$100	1\$184	\$859	\$839	\$403	\$403									
\$418	2\$207	—	5\$020	6\$016	1\$862	3\$080	1\$198	\$836	\$846	—	—									
\$418	2\$197	5\$030	5\$030	6\$053	1\$882	3\$090	1\$187	\$829	\$836	\$400	\$400									
\$419	2\$186	5\$010	4\$982	6\$073	1\$897	3\$125	1\$195	\$844	\$846	\$398	\$398									
\$419	2\$159	4\$940	4\$930	6\$040	1\$902	3\$127	1\$208	\$846	\$852	\$398	\$398									
\$416	2\$152	4\$860	4\$895	5\$995	1\$895	5\$095	1\$205	\$856	\$856	\$398	\$398									
\$415	2\$110	4\$780	4\$875	5\$968	1\$877	3\$065	1\$190	\$840	\$842	\$395	\$395									
\$407	2\$070	4\$750	4\$790	5\$825	1\$824	3\$002	1\$157	\$820	\$821	\$387	\$387									
\$384	1\$990	4\$560	4\$603	5\$355	1\$771	2\$887	1\$108	\$784	\$788	\$360	\$360									
\$387	1\$979	4\$560	4\$522	5\$522	1\$766	2\$882	1\$104	\$788	\$786	\$361	\$361									
\$395	2\$060	4\$650	4\$730	5\$728	1\$782	2\$957	1\$122	\$788	\$790	\$380	\$380									
\$394	2\$055	4\$580	4\$680	5\$740	1\$776	2\$965	1\$122	\$789	\$794	\$370	\$370									
\$404	2\$088	4\$800	4\$797	5\$526	1\$817	3\$042	1\$155	\$800	\$818	\$388	\$388									
\$397	2\$080	4\$760	4\$731	5\$748	1\$790	2\$980	1\$126	\$792	\$791	\$377	\$377									

a 90 d/v — 12 %₀₁.

Dia 4 Nova-York..... 90 d/v 5\$620
 » 22 » » 90 d/v 5\$780

NOVEMBRO

DIAS	LONDRES		PARIS		HAMBURGO — A' vista	ITALIA — A' vista	PORTUGAL — A' vista	HESPAÑA — A' vista	SUESSA — A' vista
	90 d/v	A' vista	90 d/v	A' vista					
3.....	12 1/2	12 45/64	\$300	\$303	\$079	\$212	\$801	\$808	\$920
4.....	12 1/2	12 25/64	\$358	\$362	\$079	\$210	\$783	\$793	\$911
5.....	12 19/64	12 3/16	\$357	\$362	\$079	\$213	\$790	\$813	\$927
6.....	12 7/64	12 a	\$361	\$363	\$078	\$216	\$809	\$818	\$935
8.....	12 d	11 57/64	\$363	\$365	\$080	\$216	\$800	\$822	\$956
9.....	11 27/32	11 47/64	\$357	\$360	\$070	\$215	\$813	\$819	\$964
10.....	11 53/64	11 23/32	\$301	\$304	\$076	\$213	\$810	\$798	\$954
11.....	11 21/32	11 35/64	\$302	\$364	\$077	\$215	\$810	\$794	\$965
12.....	11 11/16	11 37/64	\$300	\$362	\$077	\$216	\$818	\$788	\$973
13.....	11 19/32	11 31/64	\$305	\$368	\$078	\$223	\$821	\$782	\$979
14.....	11 21/32	11 35/64	\$302	\$366	\$083	\$222	\$805	\$787	\$980
17.....	11 19/32	11 31/64	\$368	\$373	\$091	\$228	\$794	\$785	\$976
18.....	11 7/32	11 7/64	\$386	\$386	\$102	\$248	\$800	\$835	\$9001
19.....	11 11/64	11 1/16	\$384	\$385	\$096	\$247	\$790	\$837	\$9014
20.....	11 1/64	10 29/32	\$386	\$389	\$095	\$248	\$775	\$863	\$9021
22.....	10 13/16	10 23/32	\$402	\$403	\$099	\$257	\$792	\$881	\$9056
23.....	10 13/32	10 5/16	\$423	\$420	\$107	\$268	\$813	\$918	\$9080
24.....	10 55/64	10 49/64	\$400	\$405	\$099	\$256	\$785	\$890	\$9049
25.....	10 55/64	10 49/64	\$394	\$395	\$096	\$250	\$780	\$875	\$9039
26.....	11 13/32	11 19/64	\$374	\$382	\$094	\$238	\$751	\$854	\$9095
27.....	11 11/16	11 37/64	\$371	\$375	\$094	\$237	\$736	\$825	\$986
29.....	11 15/16	11 53/64	\$362	\$366	\$094	\$228	\$725	\$806	\$957
30.....	11 5/8	11 33/64	\$367	\$371	\$097	\$227	\$726	\$809	\$953

Média sobre Londres

Día 4 China.....
» 25 Belgica.....

12 1/8
90 d/ \$418

DE 1920

BELGICA — A' vista	BUENOS AIRES — (Peso-papel)	BUENOS AIRES — (Peso-ouro)	MONTEVIDEO — (Peso-ouro)	NOVA-YORK — A' vista	HOLLANDA — (Florim)	JAPÃO — (Yen)	SUECIA — A' vista	NORUEGA — A' vista	DEFAMARCA — A' vista	SYRIA — A' vista	PALESTINA — A' vista
8391	25037	48650	48672	58719	18775	28045	18117	8770	8788	8368	8368
8388	25042	48600	48678	58732	18775	28065	18119	8770	8788	8368	8368
8387	28062	48700	48768	58829	18790	38000	18132	8778	8793	8366	8366
8394	28106	48740	48825	58946	18815	38085	18150	8808	8809	8372	8372
8396	28140	48830	48917	68086	18836	38122	18140	8800	8800	8378	8378
8395	28147	—	48905	68200	18857	38170	18172	8821	8821	8370	8370
8395	28122	48810	48902	68173	18874	38160	18174	8831	8825	8374	8374
8397	28125	48760	48902	68206	18891	38185	18197	8837	8842	8372	8372
8395	28152	48820	48936	68245	18900	38210	18192	8842	8833	8370	8370
8403	28156	48860	48953	68335	18940	38250	18210	8860	—	8379	8379
8402	28118	—	48892	68247	18894	38193	—	—	—	8374	8374
8400	28096	48780	48868	68213	18896	38170	18197	8832	8836	8382	8382
8418	28154	58030	48971	68298	18925	38215	18210	8835	8848	8399	8399
8421	28174	58010	48994	68375	18957	38237	18240	8867	8872	8399	8399
8418	28184	58040	48990	68458	18990	38235	18237	8867	8874	8400	8400
8434	28235	48960	58117	68527	28000	38330	—	—	—	8411	8411
8455	28295	58140	58244	68707	28050	38422	18305	8910	8910	8427	8427
8441	28227	58085	58112	68530	28015	38340	18280	8904	8904	8414	8414
8428	28200	58100	58009	68504	18997	38297	18250	8886	8883	8404	8404
8405	28161	58170	48921	68276	18980	38270	—	—	—	8384	8384
8402	28088	48820	48764	68130	18938	38155	18241	8857	8844	8377	8377
8389	28050	48670	48618	68011	18868	38085	18180	8830	8830	8369	8369
8397	28112	48740	48710	68090	18873	38102	18160	8818	8818	8386	8386

a 90 r/v. — 11 37/64

Dia 29 Bulgaria..... 8115
 » 9 Neva-York..... 90 d/ 6800

DEZEMBRO

DIAS	LONDRES		PARIS		HAMBURGO — A' vista	ITALIA — A' vista	PORTUGAL — A' vista	HESPAHHA — A' vista	SUISSA — A' vista
	90 d/v	A' vista	90 d/v	A' vista					
1.....	11 7/16	11 21/64	\$373	\$375	\$096	\$231	\$739	\$828	\$096
2.....	11 9/16	11 17/64	\$378	\$384	\$094	\$234	\$747	\$834	\$092
3.....	11 11/32	11 15/64	\$379	\$383	\$096	\$234	\$755	\$832	\$094
4.....	11 13/32	11 1/4	\$375	\$379	\$094	\$229	\$730	\$831	\$075
6.....	11 13/32	11 10/64	\$374	\$376	\$094	\$229	\$714	\$822	\$084
7.....	11 5/16	11 13/64	\$374	\$379	\$093	\$231	\$726	\$834	\$097
9.....	11 10/16	11 3/16	\$375	\$378	\$095	\$230	\$721	\$825	\$097
10.....	11 3/16	11 5/64	\$377	\$379	\$095	\$230	\$714	\$838	\$005
11.....	11 13/64	11 3/32	\$375	\$377	\$095	\$229	\$709	\$831	\$001
13.....	10 3/4	10 21/32	\$391	\$394	\$093	\$237	\$732	\$859	\$032
14.....	10 21/32	10 9/16	\$390	\$393	\$095	\$235	\$728	\$878	\$044
15.....	10 17/32	10 11/16	\$397	\$401	\$099	\$239	\$745	\$899	\$064
16.....	9 45/64	9 39/64	\$426	\$429	\$103	\$259	\$766	\$927	\$145
17.....	10 1/32	9 15/16	\$419	\$418	\$100	\$244	\$725	\$936	\$113
18.....	9 61/64	9 55/64	\$424	\$429	\$104	\$254	\$737	\$940	\$108
20.....	9 57/64	9 51/64	\$418	\$421	\$099	\$249	\$700	\$937	\$099
21.....	9 47/64	9 41/64	\$426	\$428	\$105	\$253	\$680	\$954	\$135
22.....	9 51/64	9 45/64	\$424	\$426	\$106	\$251	\$670	\$950	\$118
23.....	9 7/8	9 25/32	\$418	\$423	\$103	\$252	\$720	\$934	\$101
24.....	9 29/32	9 13/16	\$422	\$423	\$105	\$259	\$768	\$933	\$098
27.....	9 13/16	9 23/32	\$419	\$421	\$102	\$249	\$808	\$915	\$098
28.....	9 11/64	9 35/64	\$429	\$430	\$104	\$256	\$856	\$954	\$128
29.....	9 21/32	9 9/16	\$426	\$430	\$104	\$260	\$833	\$974	\$137
30.....	9 19/64	9 43/64	\$423	\$426	\$104	\$259	\$781	\$973	\$118
31.....	9 51/64	9 45/64	\$425	\$426	\$103	\$252	\$766	\$980	\$108

Média sobre Londres

Dia 4 Portugal 00 d/v.....	\$090
» 23 Canada	\$0980
» 27 "	\$0100

DE 1920

BELGICA — A' vista	BUENOS AIRES — (Peso papel)	BUENOS AIRES — (Peso ouro)	MONTEVIDEO — (Peso ouro)	NOVA-YORK — A' vista	HOLLANDA — (Florim)	JAPÃO — (Yen)	SUECIA — A' vista	NORUEGA — A' vista	DINAMARCA — A' vista	SYRIA — A' vista	PALESTINA — A' vista
\$404	2\$156	4\$960	4\$827	6\$150	1\$925	3\$195	1\$206	\$853	\$853	\$384	\$384
\$414	2\$204	4\$800	4\$922	6\$243	1\$920	3\$195	1\$210	\$845	\$845	\$384	\$384
\$409	2\$200	5\$000	4\$938	6\$237	1\$932	3\$202	1\$224	\$868	\$876	\$384	\$384
\$405	2\$210	4\$940	4\$903	6\$197	1\$913	3\$180	1\$206	\$864	\$864	\$384	\$384
\$401	2\$237	5\$000	5\$005	6\$240	1\$922	3\$195	1\$216	\$867	\$867	\$383	\$383
\$404	2\$260	5\$110	5\$115	6\$324	1\$940	3\$205	1\$214	\$894	\$894	\$384	\$384
\$406	2\$285	5\$180	5\$180	6\$335	1\$945	3\$207	1\$230	\$900	\$900	\$386	\$386
\$406	2\$302	5\$230	5\$160	6\$360	1\$972	3\$240	1\$250	\$965	\$965	\$384	\$384
\$399	2\$296	5\$210	5\$145	6\$360	1\$962	3\$210	1\$240	\$940	\$945	\$384	\$384
\$416	2\$376	—	5\$320	6\$580	2\$035	3\$335	1\$280	\$960	\$966	\$404	\$404
\$417	2\$415	—	5\$375	6\$674	2\$042	3\$360	1\$295	\$960	\$978	\$397	\$397
\$418	2\$415	—	5\$390	6\$800	2\$002	3\$400	1\$320	\$920	\$940	\$412	\$412
\$460	2\$580	—	5\$743	7\$256	2\$230	3\$650	—	—	—	\$435	\$435
\$440	2\$507	5\$800	5\$521	6\$901	2\$220	3\$600	—	—	—	\$424	\$424
\$451	2\$480	5\$825	5\$502	7\$051	2\$220	3\$552	1\$365	1\$025	1\$045	\$424	\$424
\$449	2\$511	5\$640	5\$558	7\$073	2\$247	3\$570	1\$419	1\$060	1\$082	\$419	\$419
\$449	2\$560	5\$750	5\$652	7\$106	2\$258	3\$557	1\$440	1\$088	1\$102	\$432	\$432
\$433	2\$497	5\$680	5\$571	7\$140	2\$255	3\$570	1\$438	1\$086	1\$105	\$429	\$429
\$450	2\$408	5\$700	5\$523	7\$077	2\$247	3\$497	1\$428	1\$078	1\$094	\$427	\$427
\$449	2\$490	5\$530	5\$518	7\$117	2\$245	3\$522	1\$428	1\$083	1\$099	\$427	\$427
\$450	2\$460	5\$540	5\$488	7\$113	2\$235	3\$523	1\$415	1\$100	—	\$426	\$426
\$453	2\$516	5\$650	5\$500	7\$344	2\$330	3\$600	—	—	—	\$436	\$436
\$453	2\$496	5\$690	5\$584	7\$306	2\$360	3\$560	—	—	—	\$436	\$436
\$450	2\$435	5\$520	5\$498	7\$219	2\$325	3\$542	1\$464	1\$158	1\$160	\$434	\$434
\$453	2\$444	5\$520	5\$420	7\$127	2\$350	3\$467	—	—	—	\$434	\$434

à 90 d/v — 10 ²⁹/₆₄

Dia 28 Canadá 6\$300
 » 30 » 6\$320

JANBEIRO

DIAS	LONDRES		PARIS		HAMBURGO	ITALIA	PORTUGAL	HESPAHIA	SUESSA	BELGICA
	90 d/v	A' vista	90 d/v	A' vista						
3.....	0 29/32	0 13/16	\$418	\$422	\$103	\$249	\$740	\$859	1\$008	\$442
4.....	0 29/32	0 13/16	\$411	\$414	\$098	\$248	\$741	\$850	1\$090	\$438
5.....	0 27/32	0 3/4	\$413	\$415	\$097	\$244	\$746	\$841	1\$095	\$437
6.....	0 27/32	0 47/64	\$412	\$415	\$102	\$247	\$724	\$837	1\$094	\$437
7.....	0 27/32	0 3/4	\$411	\$413	\$098	\$245	\$716	\$833	1\$088	\$430
8.....	0 27/32	0 51/64	\$410	\$412	\$099	\$244	\$725	\$827	1\$083	\$430
10.....	0 27/32	0 51/64	\$399	\$402	\$097	\$238	\$699	\$810	1\$061	\$433
11.....	10 3/32	10 d/	\$400	\$402	\$096	\$236	\$718	\$805	1\$040	\$419
12.....	10 3/32	10 d/	\$397	\$401	\$099	\$235	\$732	\$802	1\$044	\$424
13.....	10 1/16	0 31/32	\$400	\$404	\$099	\$233	\$733	\$888	1\$046	\$425
14.....	10 d/	0 29/32	\$409	\$410	\$101	\$236	\$751	\$808	1\$075	\$437
15.....	0 51/64	0 45/64	\$410	\$411	\$108	\$235	\$733	\$809	1\$066	\$432
17.....	0 55/64	0 45/64	\$436	\$437	\$116	\$246	\$702	\$831	1\$094	\$458
18.....	0 45/32	0 1/2	\$433	\$436	\$110	\$248	\$750	\$835	1\$100	\$463
19.....	0 29/64	0 23/64	\$400	\$463	\$118	\$254	\$763	\$865	1\$127	\$493
21.....	0 5/16	0 7/32	\$460	\$483	\$121	\$262	\$758	\$877	1\$145	\$517
22.....	0 1/4	0 11/32	\$494	\$494	\$124	\$263	\$768	\$872	1\$136	\$538
24.....	0 1/4	0 11/32	\$519	\$518	\$130	\$266	\$765	\$861	1\$118	\$531
25.....	0 11/32	0 1/4	\$477	\$489	\$123	\$258	\$744	\$854	1\$095	\$521
26.....	0 5/8	0 45/64	\$477	\$479	\$122	\$252	\$716	\$831	1\$078	\$511
27.....	0 51/64	0 39/64	\$467	\$471	\$122	\$252	\$716	\$822	1\$061	\$499
28.....	0 45/64	0 39/64	\$461	\$465	\$121	\$253	\$715	\$833	1\$070	\$495
29.....	0 9/16	0 45/32	\$484	\$488	\$118	\$253	\$730	\$843	1\$080	\$519
31.....	0 15/32	0 1/2								

Média sobre Londres

Dia 27 Nova-York.....

DE 1921

BUENOS AIRES — (Peso-papel)	BUENOS AIRES — (Peso-ouro)	MONTIVIDEO — (Peso-ouro)	NOVA-YORK — A' vista	HOLLANDA — (Florin)	JAPÃO — (Yen)	SUECIA — A' vista	NORUEGA — A' vista	DINAMARCA — A' vista	SYRIA — A' vista	PALESTINA — A' vista	CANADA — A' vista
28395	58450	58400	78073	28256	38430	—	—	—	8430	8430	68100
28402	58420	58400	78018	28262	38420	18420	18110	18110	8424	8424	68050
28426	58460	58393	78018	28251	38395	18384	18134	18140	8420	8420	—
28449	58450	58398	68922	28256	38390	18436	18116	18113	8420	8420	68000
28442	58490	58335	68861	28265	38370	—	—	—	8420	8420	—
28405	58450	58317	68781	28240	38355	18450	18139	18150	8420	8420	68000
28340	58380	58214	68518	28192	38252	18425	18127	18175	8412	8412	58900
28322	68230	58152	68460	28161	38191	—	18120	18138	8410	8410	58750
28318	58250	58175	68527	28187	38215	18408	18130	18130	8407	8407	58800
28338	58250	58187	68556	28182	38215	18415	18140	18145	8407	8407	58800
28340	58420	58268	68732	28222	38295	18480	18160	18195	8414	8414	58800
28383	58400	58275	68717	28257	38307	18470	18180	18215	8412	8412	68150
28435	58450	58457	68824	28297	38330	—	—	—	8454	8454	—
28460	58600	58458	68898	28285	38380	18405	18230	18270	8450	8450	68100
28420	58650	58550	78015	28370	38425	—	—	—	8471	8471	—
28571	58700	58660	78035	28380	38500	—	—	—	8489	8489	—
28355	58700	58564	78017	28365	38460	18510	18370	18410	8514	8514	68150
28520	58680	58468	68866	28311	38385	18515	18360	18415	8534	8534	68200
28456	58620	58402	68707	28303	38315	18497	18350	18420	8489	8489	—
28397	38430	58257	68563	28270	38230	18460	18322	18400	8494	8494	58940
28372	58300	58133	68478	28271	38203	18460	18250	18315	8499	8499	58600
28423	58420	58250	68688	28329	38300	—	—	—	—	—	—
28420	58500	58238	68688	28305	38300	18500	18265	18315	—	—	—

a 90 d/v — 9 ²³/₃₂.

90 d/v 68550

FEVEREIRO

DIAS	LONDRES		PARIS		HAMBURGO — A' vista	ITALIA — A' vista	PORTUGAL — A' vista	HESPAÑA — A' vista	SUISSA — A' vista	BELGICA — A' vista
	90 d/v	A' vista	90 d/v	A' vista						
1.....	9 ²¹ / ₃₂	9 0 ⁰ / ₁₀	\$469	\$475	\$107	\$247	\$716	\$938	1\$070	\$503
2.....	9 ¹⁰ / ₃₂	9 1 ¹ / ₂	\$472	\$474	\$112	\$249	\$728	\$940	1\$097	\$506
3.....	9 ⁰ / ₃₂	9 15 ¹⁵ / ₃₂	\$470	\$481	\$114	\$250	\$723	\$955	1\$084	\$506
4.....	9 ³⁷ / ₆₄	9 31 ³¹ / ₆₄	\$473	\$476	\$114	\$250	\$723	\$952	1\$092	\$504
5.....	9 ³⁵ / ₆₄	9 29 ²⁹ / ₆₄	\$474	\$476	\$113	\$250	\$716	\$951	1\$082	\$505
6.....	9 ¹⁷ / ₃₂	9 7 ⁷ / ₁₆	\$478	\$484	\$116	\$250	\$725	\$950	1\$091	\$507
10.....	9 7 ⁷ / ₁₆	9 7 ⁷ / ₁₆	\$481	\$484	\$115	\$252	\$715	\$953	1\$097	\$513
11.....	9 ¹¹ / ₃₂	9 1 ¹ / ₄	\$487	\$490	\$119	\$252	\$723	\$966	1\$115	\$519
12.....	9 ¹³ / ₃₂	9 5 ⁵ / ₁₆	\$492	\$495	\$122	\$253	\$725	\$972	1\$119	\$522
14.....	9 ¹³ / ₃₂	9 37 ³⁷ / ₆₄	\$477	\$482	\$118	\$249	\$710	\$947	1\$093	\$511
15.....	9 ¹⁵ / ₁₆	9 27 ²⁷ / ₃₂	\$464	\$466	\$116	\$242	\$682	\$926	1\$062	\$498
16.....	9 ¹⁵ / ₁₆	9 27 ²⁷ / ₃₂	\$468	\$472	\$113	\$237	\$677	\$911	1\$058	\$498
17.....	9 7 ⁷ / ₁₆	9 25 ²⁵ / ₃₂	\$475	\$482	\$115	\$244	\$713	\$925	1\$085	\$509
18.....	10 ¹¹ / ₆₄	10 5 ⁵ / ₆₄	\$459	\$461	\$109	\$235	\$680	\$895	1\$041	\$492
19.....	10 1 ¹ / ₈	10 1 ¹ / ₃₂	\$457	\$459	\$108	\$234	\$666	\$900	1\$060	\$485
21.....	10 3 ³ / ₃₂	10 d.	\$451	\$457	\$105	\$234	\$658	\$893	1\$056	\$483
22.....	9 ³¹ / ₃₂	9 7 ⁷ / ₈	\$463	\$466	\$111	\$241	\$660	\$904	1\$073	\$494
23.....	9 ⁵⁷ / ₆₄	9 51 ⁵¹ / ₆₄	\$469	\$472	\$116	\$244	\$644	\$912	1\$082	\$490
25.....	9 ⁵⁵ / ₆₄	9 49 ⁴⁹ / ₆₄	\$461	\$463	\$108	\$239	\$628	\$908	1\$074	\$489
26.....	9 ²⁵ / ₃₂	9 11 ¹¹ / ₁₆	\$465	\$469	\$110	\$245	\$630	\$916	1\$097	\$495
28.....	9 ²⁵ / ₃₂	9 11 ¹¹ / ₁₆	\$465	\$471	\$113	\$242	\$925	\$918	1\$091	\$495

Média sobre Londres a

Dia 3 Nova-York....	90 d/v	6\$485
Dia 4 Nova-York....	90 d/v	6\$500
Dia 5 Nova-York....	90 d/v	6\$400
Dia 9 Nova-York....	90 d/v	6\$310
Dia 16 Nova-York....	90 d/v	6\$100

DE 1921

BUENOS AIRES -- (Peso-papel)	BUENOS AIRES -- (Peso-ouro)	M.N. VIDÉO -- (Peso-ouro)	NOVA-YORK -- A' vista	HOLLANDA -- (Florin)	JAPAO -- (Yen)	SUECIA -- A' vista	NORUEGA -- A' vista	DINAMARCA -- A' vista	SYRIA -- A' vista	PALESTINA -- A' vista	CANADÁ -- A' vista
28407	58380	58150	68853	28320	38300	--	--	--	--	--	--
28445	58500	58250	68885	28285	38300	--	--	--	--	--	--
28427	58500	58235	68682	28325	38306	18494	18270	18306	--	--	--
28420	58300	58260	68692	28322	38310	18300	18265	18320	--	--	--
28435	58300	58280	68732	28326	38310	18300	18250	18300	--	--	68120
28429	58485	58250	68646	28310	38287	18193	18230	18270	--	--	--
28455	58500	58375	68732	28340	38330	18515	18210	18265	--	--	68150
28458	58580	58143	68800	28355	38385	18525	18230	18297	8497	8497	68200
28432	58380	58436	68820	28355	38360	18530	18249	18295	--	--	--
28380	58440	58306	68598	28306	38300	18500	18193	18250	--	--	--
28276	58220	58003	68313	28245	38115	--	--	--	--	--	58600
28273	58100	58017	68312	28372	38128	18440	18167	18195	--	--	58600
23350	58190	58133	68397	28298	38115	18495	18162	18220	--	--	58800
28263	58080	48977	68275	28240	38080	18400	--	--	8471	8471	--
28290	58120	58076	68300	28199	38125	18450	18120	--	--	--	58700
28291	58200	58092	68291	28185	28125	18435	18120	18170	--	--	58700
28317	58240	58192	68369	28223	38130	18443	18130	18135	--	--	58700
28340	58260	58206	68406	28240	38162	18475	18150	18190	8477	8477	--
28336	58300	58116	68483	28247	38193	18475	18150	18190	--	--	58800
28342	58300	58195	68495	28246	38215	18470	18150	18195	--	--	58800
28334	58500	58200	68488	28264	38240	18400	18158	18200	--	--	58900

90 d/v — 9 3/4

Dia 14	Bulgaria	\$125
» 15	»	\$121
» 21	»	\$120
» 22	»	\$127
» 16	Rumania	\$122

MARÇO

DIAS	LONDRES		PARIS		HAMBURGO — A' vista	ITALIA — A' vista	PORTUGAL — A' vista	HESPAÑA — A' vista	SUISSA — A' vista	BELGICA — A' vista
	90 d/v	A' vista	90 d/v	A' vista						
1.....	9 20/32	9 13/16	\$460	\$464	\$106	\$230	\$605	\$907	1\$078	\$492
2.....	9 31/32	9 7/8	\$459	\$465	\$108	\$230	\$605	\$902	1\$078	\$489
3.....	9 61/64	9 55/64	\$458	\$463	\$108	\$230	\$594	\$908	1\$082	\$490
4.....	9 20/32	9 13/16	\$460	\$464	\$109	\$230	\$627	\$902	1\$080	\$511
5.....	9 20/32	9 13/16	\$460	\$464	\$100	\$238	\$613	\$903	1\$081	\$487
6.....	9 13/32	9 23/32	\$463	\$460	\$109	\$242	\$622	\$910	1\$091	\$491
7.....	9 13/32	9 0/10	\$473	\$475	\$114	\$247	\$618	\$925	1\$108	\$501
8.....	9 21/32	9 0/10	\$470	\$476	\$109	\$240	\$630	\$935	1\$121	\$501
9.....	9 10/32	9 27/32	\$472	\$475	\$100	\$240	\$635	\$932	1\$120	\$504
10.....	9 33/64	9 15/32	\$480	\$488	\$113	\$256	\$650	\$954	1\$152	\$515
11.....	9 21/64	9 0/64	\$490	\$492	\$115	\$250	\$657	\$974	1\$180	\$517
12.....	9 7/32	9 7/64	\$482	\$488	\$114	\$258	\$645	\$962	1\$166	\$512
14.....	9 3/16	8 59/64	\$484	\$488	\$115	\$261	\$640	\$978	1\$200	\$511
15.....	9 0/16	8 43/64	\$505	\$506	\$121	\$273	\$660	1\$013	1\$255	\$539
16.....	8 3/4	8 23/32	\$502	\$500	\$110	\$274	\$664	1\$013	1\$251	\$537
17.....	8 51/64	8 31/32	\$488	\$493	\$117	\$280	\$647	\$987	1\$226	\$514
18.....	9 3/64	9 13/32	\$473	\$476	\$114	\$280	\$634	\$973	1\$218	\$508
19.....	9 10/64	9 13/64	\$465	\$467	\$112	\$278	\$623	\$954	1\$185	\$492
21.....	9 20/64	9 23/64	\$461	\$465	\$112	\$260	\$612	\$935	1\$161	\$491
22.....	9 31/64	9 25/64	\$471	\$475	\$114	\$267	\$622	\$958	1\$181	\$493
23.....	9 21/64	9 15/64	\$467	\$469	\$114	\$271	\$613	\$930	1\$170	\$490
28.....	9 13/32	9 5/10	\$476	\$479	\$114	\$278	\$638	\$969	1\$195	\$502
29.....	9 7/32	9 0/64	\$493	\$495	\$115	\$290	\$654	\$980	1\$225	\$515
30.....	8 27/32	8 10/64	\$499	\$499	\$110	\$301	\$661	1\$011	1\$245	\$521
31.....	8 7/8	8 51/64	\$499	\$499	\$110	\$301	\$661	1\$011	1\$245	\$521

Média sobre Londres

Dia 1 Nova-York a 90 d/v	0\$250
Dia 2 Nova-York a 90 d/v	0\$220
Dia 3 Nova-York a 90 d/v	0\$250
Dia 4 Nova-York a 90 d/v	0\$250
Dia 8 China.....	9 5/16

DE 1931

BUENOS AIRES — (Peso-papel)	BUENOS AIRES — (Peso-ouro)	MONTEVIDEO — (Peso-ouro)	NOVA-YORK — A' vista	HOLLANDA — (Florim)	JAPÃO — (Yen)	SUECIA — A' vista	NORUEGA — A' vista	DINAMARCA — A' vista	SYRIA — A' vista	PALESTINA — A' vista	CANADA — A' vista
28331	58300	58300	68417	28237	38180	18431	—	—	—	—	—
28330	58200	58116	68395	28228	38150	18465	18120	18165	—	—	58800
28329	58300	58200	68410	28228	38165	18460	18101	18155	—	—	58750
28310	58200	58110	68382	28225	38145	18450	18085	18115	—	—	58700
28288	58250	58083	68386	28223	38150	18455	18070	18125	—	—	58700
28302	58350	58126	68457	28230	38177	18476	18074	18130	—	—	58750
28353	58350	58240	68561	28300	38240	—	—	—	—	—	—
28375	58380	58232	68646	28300	38240	18500	18130	—	—	—	—
28373	58360	58242	68636	28296	38225	18500	18120	18145	—	—	58900
28300	58400	58307	68761	28340	38295	18540	18112	18167	—	—	68000
28441	58800	58420	68846	28375	38360	18565	18130	18200	—	—	68100
28417	58580	58366	68835	28375	38317	18570	18140	18205	—	—	68100
28456	58870	58416	68979	28400	38420	—	—	—	—	—	—
28531	58900	58580	78247	28523	38545	18650	18190	18235	—	—	68330
28520	58850	58550	78090	28520	38470	—	—	—	—	—	—
28453	58550	58332	68922	28430	38375	18602	18110	18202	8494	8494	68100
28424	58500	58213	68785	28393	38312	18590	18116	18205	8487	8487	68000
28325	58300	58052	68646	28336	38260	18560	18075	18180	—	—	58850
28300	58200	58040	68623	28296	38220	18517	18070	18160	—	—	58800
28376	58350	58116	68753	28360	38315	18610	18105	18195	—	—	58950
28360	58310	58150	68690	28335	38307	18563	18105	18186	—	—	68000
28398	58400	58190	68835	28410	38350	18570	—	—	—	—	—
28431	58480	58207	78017	28470	38400	18567	18145	18245	—	—	—
28186	58700	58276	78032	28475	38445	18588	18165	18285	—	—	68330

a 00 d/v — 9²⁵/61

Dia 7 Belgica 90 d/v	8487
Dia 12 Nova-York a 90 d/v	68550
Dia 14 Nova-York a 90 d/v	68780
Dia 30 Nova-York a 90 d/v	68850

Curso oficial da libra esterlina (moeda metálica) no período de 1 de abril de 1920 a 31 de março de 1921

DIAS	1920												1921		
	Abril	Maió	Junho	Julho	Agosto	Setembro	Outubro	Novembro	Dezembro	Janeiro	Fevereiro	Março			
1.....	—	—	19\$900	24\$350	—	24\$400	27\$500	—	30\$500	—	33\$200	—			
2.....	—	—	19\$900	—	22\$650	24\$700	27\$500	—	30\$300	—	—	30\$600			
3.....	—	—	—	21\$350	22\$450	24\$700	—	—	30\$400	31\$000	33\$200	30\$600			
4.....	—	19\$700	20\$100	—	22\$550	24\$550	27\$750	28\$000	30\$400	30\$900	33\$200	30\$600			
5.....	20\$700	19\$650	19\$950	—	22\$350	—	27\$850	—	—	31\$000	33\$200	—			
6.....	20\$350	19\$350	—	21\$350	22\$350	—	27\$900	27\$800	23\$600	—	—	—			
7.....	20\$350	19\$850	20\$050	21\$350	—	—	27\$850	—	29\$600	30\$800	—	31\$000			
8.....	20\$200	19\$800	20\$100	21\$350	—	25\$000	27\$800	28\$000	—	—	—	31\$050			
9.....	20\$200	—	20\$150	—	—	—	27\$800	28\$200	29\$700	—	—	—			
10.....	—	—	20\$350	21\$500	22\$766	—	—	—	29\$800	—	32\$300	—			
11.....	—	10\$950	20\$310	—	22\$700	25\$750	27\$800	—	—	31\$200	32\$300	—			
12.....	20\$150	19\$950	20\$000	21\$350	—	—	—	28\$500	—	—	32\$200	—			
13.....	20\$300	—	—	21\$325	—	25\$750	—	—	—	31\$300	—	—			

Curso official das apolices da divida publica nacional, no periodo de 1 de abril
de 1920 a 31 de março de 1921

ABRIL DE 1920

DIAS	UNIFORMIZADAS		Apolices do Emprestimo de 1903, ao portador	Apolices Tratado da Bélgica, de 1:000\$, 3 %, nominativas	DIVERSAS EMISSÕES		Apolices Compromisso do Thesouro, de 1:000\$, 3 %, ao portador
	de 5 %, miudas	de 1:000\$, 5 %			de 5 %, miudas nominativas	de 1:000\$, 5 %, nominativas	
5	890\$	900\$	890\$	—	890\$	893\$	900\$
6	890\$	903\$	900\$	—	900\$	906\$	901\$
7	—	905\$	—	—	900\$	906\$	900\$
8	—	907\$	900\$	—	—	910\$	900\$
9	902\$	918\$	902\$	—	—	917\$	900\$
10	880\$	920\$	—	—	—	920\$	901\$
12	800\$	929\$	902\$	—	—	929\$	901\$
13	910\$	930\$	—	—	920\$	930\$	901\$
14	—	935\$	905\$	—	—	930\$	902\$
15	—	934\$	—	—	—	928\$	902\$
16	890\$	928\$	—	—	900\$	927\$	902\$
17	—	926\$	—	—	—	926\$	902\$
19	900\$	920\$	—	—	900\$	920\$	902\$
20	890\$	917\$	—	—	—	920\$	902\$
22	890\$	916\$	—	—	—	910\$	903\$
23	—	920\$	—	—	907\$	920\$	904\$
24	—	925\$	—	—	—	920\$	908\$
26	900\$	922\$	—	—	—	920\$	907\$
27	—	924\$	—	—	—	918\$	907\$
28	—	923\$	907\$	—	—	917\$	908\$
29	891\$	920\$	—	—	900\$	910\$	907\$
30	890\$	920\$	907\$	—	900\$	907\$	906\$

ACÇÕES DE SOCIEDADES EM COMMANDITAS ADMITTIDAS À COTAÇÃO NA BOLSA

A LETRA «D» AO LADO DA SOCIEDADE INDICA EMPRESTIMO POR DEBENTURES

Quadro n. 10

DENOMINAÇÃO	CAPITAL		ACÇÕES		CAPITAL REALIZADO	NUMEROS DE ORDEM	ESPECIE	NATUREZA	EPOCA DA REUNIAO DA ASSEMBLEIA GERAL ORDINARIA	DATA DA FUNDACAO	DATA DO TERMINO SOCIAL
	Solidario	Commandatario	Quantidade	Valor nominal							
Alencar Lima & Comp. (Sociedade Construtora Brasileira).....	100:000\$000	2.000:000\$000	2.900	1:000\$000	{ 1.400 Integ..... 1.500 c/40 %..... }	1 a 2.900	Cautelas...	Nominativas.	Março	1911	1926
Antonio Jaonozzi, Filhos & Comp..... D	30:000\$000	370:000\$000	570	1:000\$000	Integradas	1 a 570	Cautelas...	Nominativas.	Agosto	1907	1927
D. da Silva & Comp. (úhe Red Star Company).....	10:000\$000	190:000\$000	950	200\$000	c/40 %	1 a 950	Cautelas...	Nominativas.	Março	1911	1926
Dr. Pedro Ernesto & Comp. (Casa de Saud e Maternidade Dr. Pedro Ernesto)....	280:000\$000	220:000\$000	1.100	200\$000	Integradas	1 a 1.100	Titulos....	Portador....	Abril.....	1920	—
Crissiuma Filho & Comp. (Casa de Saude Dr. Crissiuma Filho).....	60:000\$000	290:000\$000	1.450	200\$00	Integradas	1 a 1.450	Cautelas...	Por. nom...	Janeiro ...	1915	1931
Francisco Graell & Comp.....	20:000\$000	380:000\$000	2.900	200\$00	Integradas	1 a 2.900	Cautelas...	Por. nom...	Abril.....	1915	1935
Gonçalves Ramos & Comp. (Geral de Minas Manganez)..... D	100:000\$000	1.250:000\$000	250	5:000\$000	Integradas	1 a 250	Cautelas...	Nominativas.	Outubro ..	1905	1920
Marques, Marinho & Comp. (A Noite).....	200:000\$000	200:000\$000	1.000	200\$000	Integradas	1 a 1.000	Titulos....	Portador....	Julho.....	1912	—
Oetterer Speers & Comp. (Fabrica de Santa Rosalia)..... D	100:000\$000	3.200:000\$000	3.200	1:000\$000	Integradas	1 a 3.200	Cautelas...	Nominativas.	Julho.....	1899	1949
Paulo Zsigmondy & Comp..... D	10:000\$000	490:000\$000	2.450	200\$000	Integradas	1 a 2.450	Cautelas...	Nominativas.	Março	1909	1929
Rodrigues & Comp. (Jornal do Comercio)..... D	50:000\$000	4.800:000\$000	960	5:000\$000	c/40 %	1 a 960	Cautelas...	Nominativas.	Julho.....	1899	1930
Sampaio Correia & Comp.....	50:000\$000	1.350:000\$000	6.750	200\$000	Integradas	1 a 6.750	Titulos....	Nominativas.	Fevereiro..	1911	1918
Trajano de Medeiros & Comp.....	10:000\$000	1.590:000\$000	1.590	1:000\$000	Integradas	1 a 1.590	Cautelas...	Nominativas.	Junho	1909	1938

JUNHO DE 1920

DIAS	UNIFORMIZADAS		Apólices do empréstimo de 1903, ao portador	Apólices Tratado da Bolívia, de 1:000\$, 3%, nominativas	DIVERSAS EMISSÕES		Apólices Compromisso do Tesouro, de 1:000\$, 5 %, ao portador
	de 5 %, miudas	de 1:000\$, 5 %			de 5 %, miudas nomi-nativas	de 1:000\$, 5 %, nomi-nativas	
1	—	—	—	—	—	—	908\$
2	—	—	908\$	—	—	—	908\$
4	—	—	908\$	—	—	—	908\$
5	—	—	—	—	—	—	909\$
7	—	—	—	—	—	—	910\$
8	—	—	—	—	—	—	910\$
9	—	—	910\$	—	—	—	910\$
10	—	—	—	—	—	—	910\$
11	—	—	910\$	—	—	—	915\$
12	—	—	—	—	—	—	920\$
14	—	—	922\$	—	—	—	920\$
15	—	—	—	—	—	—	921\$
16	—	—	—	—	—	—	920\$
17	—	—	—	—	—	—	920\$
18	—	—	—	—	—	—	920\$
19	—	—	—	—	—	—	920\$
21	—	—	—	—	—	—	919\$
22	—	—	—	—	—	—	919\$
23	—	—	922\$	—	—	—	918\$
24	—	—	922\$	—	—	—	918\$
25	—	—	—	—	—	—	919\$
26	—	—	—	—	—	—	922\$
30	—	—	—	—	—	915\$	920\$

JULHO DE 1920

DIAS	UNIFORMIZADAS		Apólices do Empréstimo Nacional de 1903, ao portador.	Apólices Tratado da Bolívia, de 1:000\$, 3 %, nominativas.	DIVERSAS EMISSÕES		Apólices Compromisso do Tesouro, de 1:000\$, 5 %, ao portador
	de 5 %, miudas	de 1:000\$, 5 %			de 5 %, miudas nominativas	de 1:000\$, 5 %, nominativas	
1	—	891\$	—	—	—	893\$	890\$
2	900\$	896\$	—	—	873\$	893\$	890\$
3	900\$	905\$	890\$	—	—	900\$	891\$
5	—	909\$	—	—	896\$	905\$	891\$
6	—	913\$	—	—	890\$	909\$	893\$
7	—	914\$	895\$	—	900\$	913\$	895\$
8	—	912\$	—	—	880\$	911\$	898\$
9	—	911\$	895\$	—	—	910\$	897\$
10	—	—	—	—	900\$	910\$	893\$
12	900\$	903\$	899\$	—	900\$	910\$	893\$
13	—	898\$	898\$	—	895\$	899\$	890\$
15	—	897\$	—	—	880\$	894\$	885\$
16	870\$	890\$	880\$	—	—	885\$	876\$
17	—	888\$	—	—	—	878\$	870\$
19	880\$	894\$	—	—	—	884\$	—
20	870\$	900\$	—	—	—	890\$	886\$
21	—	912\$	—	—	—	890\$	885\$
22	873\$	915\$	893\$	—	—	889\$	885\$
23	—	913\$	—	—	—	890\$	883\$
24	—	905\$	—	—	879\$	887\$	882\$
26	—	898\$	—	—	880\$	885\$	881\$
27	—	886\$	—	—	—	881\$	880\$
28	—	892\$	—	—	—	878\$	875\$
29	—	900\$	—	—	—	883\$	875\$
30	—	895\$	—	—	—	882\$	875\$
31	880\$	895\$	870\$	—	880\$	885\$	871\$

AGOSTO DE 1920

DIAS	UNIFORMIZADAS		Apólices do Emprestimo Nacional de 1903, ao portador	Apólices Tratado da Bolivia, de 1:000\$, 3 %, nominativas	DIVERSAS EMISSÕES		Apólices Compromisso do Tesouro, de 1:000\$, 5 %, ao portador	DIVERSAS EMISSÕES AO PORTADOR	
	de 5 %, miudas	de 1:000\$, 5 %			de 5 %, miudas nominativas	de 1:000\$, 5 %, nominativas		de 1:000\$, 5% ⁰ / ₁₀₀ , emi-são de 1917	de 1:000\$, 5% ⁰ / ₁₀₀ , emi-são de 1920
2	875\$	890\$	872\$	—	—	884\$	870\$	—	—
3	—	899\$	—	—	880\$	883\$	862\$	—	—
4	890\$	900\$	—	—	875\$	886\$	868\$	—	—
5	—	900\$	—	—	880\$	886\$	871\$	—	—
6	870\$	900\$	—	—	870\$	885\$	871\$	—	—
7	—	900\$	—	—	—	886\$	872\$	—	—
9	—	898\$	—	—	880\$	884\$	870\$	—	—
10	—	895\$	—	—	—	881\$	860\$	—	—
11	870\$	890\$	—	—	870\$	886\$	865\$	—	—
12	882\$	890\$	—	—	—	886\$	865\$	—	—
13	870\$	891\$	865\$	—	—	884\$	865\$	—	—
14	880\$	890\$	—	—	—	881\$	865\$	—	—
16	880\$	887\$	—	—	—	877\$	865\$	—	—
17	872\$	886\$	861\$	—	880\$	875\$	860\$	—	—
18	860\$	875\$	—	—	—	869\$	855\$	—	—
19	—	858\$	—	—	860\$	852\$	850\$	—	—
20	—	851\$	840\$	—	—	844\$	842\$	—	—
21	820\$	837\$	—	—	—	837\$	—	835\$	—
23	—	835\$	—	—	840\$	831\$	—	830\$	—
24	815\$	838\$	—	—	840\$	830\$	—	831\$	—
25	815\$	846\$	830\$	—	840\$	835\$	—	840\$	—
26	—	871\$	—	—	—	837\$	—	853\$	—
27	—	802\$	—	—	850\$	857\$	—	863\$	—
28	—	800\$	865\$	—	820\$	848\$	—	845\$	—
30	—	804\$	800\$	—	—	848\$	—	850\$	—
31	—	884\$	—	—	—	864\$	—	857\$	—

SETEMBRO DE 1920

DIAS	UNIFORMIZADAS		Apolices do Empréstimo Nacional de 1903, ao portador	Apolices Tratado da Bolivia, de 1:000\$, 3 %, nominativas	DIVERSAS EMISSÕES		DIVERSAS EMISSÕES AO PORTADOR	
	de 5 %, miudas	de 1:000\$, 5 %,			de 5 %, miudas nominativas	de 1:000\$, 5 %, nominativas	de 1:000, 5%, emissão de 1917	de 1:000\$, 5 %, emissão de 1920
1	—	886\$	—	—	—	877\$	865\$	860\$
2	853\$	881\$	—	—	847\$	880\$	865\$	—
3	835\$	875\$	—	—	—	879\$	865\$	—
4	850\$	880\$	—	—	—	886\$	865\$	—
6	880\$	891\$	870\$	—	—	885\$	865\$	—
8	—	890\$	—	—	—	881\$	865\$	—
9	850\$	884\$	865\$	—	—	880\$	865\$	—
10	880\$	875\$	865\$	—	—	876\$	863\$	—
11	—	880\$	865\$	—	—	880\$	863\$	—
13	—	892\$	—	—	—	880\$	862\$	—
14	—	890\$	—	—	—	880\$	860\$	—
15	—	890\$	860\$	—	—	879\$	858\$	—
16	—	887\$	858\$	—	—	878\$	855\$	850\$
17	860\$	887\$	—	—	860\$	875\$	858\$	—
18	—	894\$	—	—	—	—	855\$	—
21	—	890\$	—	—	—	873\$	—	—
23	860\$	887\$	—	—	—	871\$	850\$	850\$
24	880\$	880\$	—	—	—	869\$	845\$	—
25	—	880\$	—	—	—	875\$	—	—
27	880\$	880\$	852\$	—	857\$	878\$	845\$	—
28	—	888\$	—	—	—	884\$	—	850\$
29	880\$	893\$	—	—	—	888\$	—	850\$
30	—	895\$	—	—	—	876\$	—	850\$

Dia 23	Diversas Emissões de 1:000\$, 5 %,	port. (1920) cautela.....	840\$000
Dia 24	Diversas Emissões de 1:000\$, 5 %,	port. (1920) cautela.....	840\$000
Dia 25	Diversas Emissões de 1:000\$, 5 %,	port. (1920) cautela.....	840\$000
Dia 27	Diversas Emissões de 1:000\$, 5 %,	nom. (cautela).....	860\$000
Dia 28	Diversas Emissões de 1:000\$, 5 %,	nom. (cautela).....	860\$000
Dia 29	Diversas Emissões de 1:000\$, 5 %,	nom. (cautela).....	860\$000

OUTUBRO DE 1920

DIAS	UNIFORMIZADAS		Apólices do Empréstimo Nacional de 1903, ao portador	Apólices Tratado da Bolivia, de 1:000\$, 3 ^c / _o , nominativas	DIVERSAS EMISSÕES		DIVERSAS EMISSÕES AO PORTADOR	
	de 5 %, mudas	de 1:000\$, 5 %			de 5 %, mudas nominativas	de 1:000\$, 5 ^c / _o , nominativas	de 1:000\$, 5 % emissão de 1917	de 1:000\$, 5 % emissão de 1920
1	—	890\$	—	—	—	873\$	848\$	850\$
2	—	883\$	—	—	—	873\$	850\$	850\$
4	864\$	882\$	—	—	880\$	872\$	850\$	—
5	888\$	882\$	—	—	—	872\$	852\$	850\$
6	850\$	882\$	860\$	—	—	871\$	850\$	—
7	—	888\$	860\$	—	—	870\$	850\$	—
8	850\$	884\$	—	—	888\$	869\$	—	—
9	—	884\$	858\$	—	880\$	867\$	848\$	—
11	—	884\$	—	—	880\$	867\$	—	—
13	—	880\$	—	—	—	870\$	—	—
14	890\$	890\$	—	—	—	870\$	—	—
18	889\$	893\$	858\$	—	880\$	872\$	851\$	—
19	900\$	893\$	—	—	900\$	872\$	855\$	853\$
20	900\$	895\$	—	—	—	873\$	855\$	854\$
21	900\$	892\$	—	600\$	870\$	875\$	855\$	855\$
22	900\$	894\$	860\$	—	—	875\$	856\$	855\$
23	900\$	895\$	—	—	—	871\$	855\$	—
25	—	895\$	—	—	900\$	868\$	852\$	—
26	—	895\$	—	—	—	870\$	851\$	—
27	899\$	893\$	858\$	600\$	900\$	870\$	852\$	—
28	—	889\$	—	—	899\$	870\$	853\$	—
29	900\$	893\$	—	—	—	870\$	852\$	—
30	900\$	892\$	—	—	887\$	870\$	852\$	—

Dia 7	Diversas Emissões de 1:000\$, 5%, nominativas (cautela).....	850\$000
Dia 8	Diversas Emissões de 1:000\$, 5%, nominativas (cautela).....	850\$000
Dia 11	Diversas Emissões de 1:000\$, 5%, nominativas (cautela).....	855\$000
Dia 13	Diversas Emissões de 1:000\$, 5%, nominativas (cautela).....	850\$000
Dia 18	Diversas Emissões de 1:000\$, 5%, nominativas (cautela).....	856\$000
Dia 21	Diversas Emissões de 1:000\$, 5%, nominativas (cautela).....	860\$000
Dia 23	Diversas Emissões de 1:000\$, 5%, nominativas (cautela).....	855\$000
Dia 15	Diversas Emissões de 1:000\$, 5%, nominativas (cautela).....	850\$000

NOVEMBRO DE 1920

DIAS	UNIFORMIZADAS		Apólices do Emprestimo Nacional de 1903, ao portador	Apólices Tratado da Bolivia, de 1.000\$, 3 %, nominativas	DIVER. RSAS EMISSÕES		DIVERSAS EMISSÕES AO PORTADOR	
	de 5 % miudás	de 1.000\$, 5 %			de 5 %, miudás nominativas	de 1.000\$, 5 % nominativas	de 1.000, 5% emissão de 1917	de 1.000\$, 5%, emissão de 1920
3	—	802\$	855\$	—	880\$	868\$	853\$	—
4	—	880\$	851\$	—	—	868\$	852\$	—
5	—	800\$	—	—	—	868\$	851\$	850\$
6	—	801\$	—	—	—	868\$	850\$	—
8	—	893\$	—	—	—	867\$	847\$	—
9	—	802\$	850\$	—	—	866\$	845\$	—
10	900\$	802\$	850\$	—	904\$	866\$	848\$	—
11	—	890\$	850\$	—	897\$	864\$	849\$	852\$
12	900\$	888\$	850\$	—	—	867\$	850\$	—
13	—	885\$	—	—	—	866\$	852\$	—
16	870\$	877\$	—	—	—	867\$	851\$	852\$
17	880\$	880\$	850\$	—	900\$	867\$	852\$	852\$
18	—	880\$	852\$	—	900\$	867\$	848\$	—
19	—	885\$	—	—	900\$	867\$	850\$	—
20	880\$	880\$	—	—	902\$	866\$	850\$	—
22	890\$	880\$	—	—	—	867\$	850\$	—
23	880\$	875\$	—	—	900\$	866\$	849\$	850\$
24	—	867\$	—	—	890\$	866\$	848\$	—
25	—	865\$	850\$	—	895\$	867\$	848\$	850\$
26	—	870\$	—	—	898\$	867\$	852\$	850\$
27	—	879\$	—	—	870\$	—	850\$	850\$
29	830\$	882\$	—	—	890\$	870\$	850\$	848\$
30	—	877\$	850\$	—	—	874\$	850\$	848\$

Dia 3	Diversas Emissões de 1.000\$, 5 %, nominativas (cautela).....	860\$000
Dia 4	Diversas Emissões de 1.000\$, 5 %, nominativas (cautela).....	860\$000
Dia 5	Diversas Emissões de 1.000\$, 5 %, nominativas (cautela).....	860\$000
Dia 13	Diversas Emissões de 1.000\$, 5 %, nominativas (cautela).....	860\$000
Dia 16	Diversas Emissões de 1.000\$, 5 %, nominativas (cautela).....	860\$000
Dia 17	Diversas Emissões de 1.000\$, 5 %, nominativas (cautela).....	860\$000
Dia 19	Diversas Emissões de 1.000\$, 5 %, nominativas (cautela).....	860\$000
Dia 22	Diversas Emissões de 1.000\$, 5 %, nominativas (cautela).....	860\$000
Dia 23	Diversas Emissões de 1.000\$, 5 %, nominativas (cautela).....	860\$000
Dia 27	Diversas Emissões de 1.000\$, 5 %, nominativas (cautela).....	860\$000
Dia 29	Diversas Emissões de 1.000\$, 5 %, nominativas (cautela).....	860\$000
Dia 30	Diversas Emissões de 1.000\$, 5 %, nominativas (cautela).....	860\$000

DEZEMBRO DE 1920

DIAS	UNIFORMIZADAS		Apólices do Empréstimo Nacional, de 1903, ao portador	Apólices Tratado da Bolívia, de 1:000\$, 3 %, nominativas	DIVERSAS EMISSÕES		DIVERSAS EMISSÕES AO PORTADOR	
	de 5 %, miudas	de 1:000\$, 5 %			de 5 %, miudas nominativas	de 1:000\$, 5 %, nominativas	de 1:000\$, 5 %, emissão de 1917	de 1:000\$, 5 %, emissão de 1920
1	—	860\$	848\$	—	900\$	—	847\$	847\$
2	—	—	818\$	—	—	—	845\$	—
3	—	—	—	—	—	—	845\$	—
4	—	—	—	—	—	—	845\$	840\$
6	—	845\$	846\$	—	—	—	841\$	830\$
7	—	—	—	—	—	—	844\$	835\$
9	—	—	—	—	—	—	842\$	840\$
10	—	—	—	—	—	—	845\$	—
11	—	—	—	—	—	—	847\$	—
13	—	835\$	—	—	—	—	848\$	847\$
14	—	—	—	—	—	—	846\$	847\$
15	—	—	—	—	—	—	846\$	—
16	—	—	—	—	—	—	—	847\$
17	—	—	—	—	—	—	846\$	847\$
18	—	—	—	—	—	—	—	836\$
20	—	—	—	—	—	—	847\$	845\$
21	—	—	—	—	—	—	849\$	840\$
22	—	—	—	—	—	—	830\$	845\$
23	—	—	—	—	—	—	832\$	845\$
24	—	—	—	—	—	—	—	845\$
27	—	—	—	—	—	—	851\$	845\$
28	—	—	—	—	—	—	850\$	845\$
29	—	—	—	—	—	—	850\$	843\$
30	—	—	853\$	—	—	—	—	843\$
31	—	850\$	—	—	—	—	—	843\$

Dia 1, diversas Emissões de 1:000\$, 5 %, nominativas (cautela)..... 860\$000

JANEIRO DE 1921

DIAS	UNIFORMIZADAS		Apólices do Empréstimo Nacional de 1903, ao portador	Apólices Tratado da Bolivia de 1:000\$, 3 1/2 %, nominativas	DIVERSAS EMISSÕES		DIVERSAS EMISSÕES AO PORTADOR	
	de 5 %, miudadas	de 1:000\$, 5 %			de 5 %, miudadas nominativas	de 1:000\$, 5 %, nominativas	de 1:000\$, 5 % emissão de 1917	de 1:000\$, 5 % emissão de 1920
3	—	810\$	—	—	—	800\$	816\$	818\$
4	—	812\$	—	—	—	808\$	810\$	818\$
5	—	819\$	—	—	—	809\$	810\$	810\$
7	—	824\$	—	—	—	810\$	810\$	810\$
8	—	820\$	—	—	—	809\$	814\$	811\$
10	800\$	826\$	—	—	—	804\$	810\$	810\$
11	—	825\$	820\$	—	800\$	802\$	810\$	810\$
12	800\$	820\$	—	—	—	802\$	808\$	805\$
13	780\$	812\$	820\$	—	—	801\$	807\$	805\$
14	—	800\$	—	—	—	799\$	805\$	805\$
15	780\$	801\$	805\$	—	—	800\$	805\$	805\$
17	804\$	801\$	—	—	—	800\$	804\$	805\$
18	780\$	800\$	—	—	—	797\$	804\$	804\$
19	780\$	804\$	—	—	800\$	796\$	804\$	804\$
21	—	817\$	—	—	770\$	795\$	804\$	804\$
22	—	818\$	—	—	800\$	797\$	805\$	804\$
24	800\$	821\$	—	—	—	798\$	804\$	804\$
25	—	822\$	—	—	780\$	798\$	804\$	804\$
26	780\$	832\$	813\$	—	—	797\$	804\$	805\$
27	—	822\$	810\$	—	—	800\$	805\$	804\$
28	—	823\$	815\$	—	—	805\$	—	806\$
29	—	822\$	—	—	—	805\$	805\$	—
31	—	825\$	—	—	—	810\$	819\$	—

Dia 27 diversas emissões de 1:000\$, 5 %, nominativa (cautela)..... 796\$000

FEVEREIRO DE 1921

DIAS	UNIFORMIZADAS		Apólices Emprestimo Nacional de 1903, ao portador	Apólices Tratado da Bolivia de 1:000\$, 3%, nominativas	DIVERSAS EMISSÕES		DIVERSAS EMISSÕES AO PORTADOR	
	de 5 %, mudas	de 1:000\$, 5 %			de 5 %, mudas nominativas	de 1:000\$, 5 %, nominativas	de 1:000\$, 5 %, emissão de 1917	de 1:000\$, 5 %, emissão de 1920
1	—	840\$	—	—	820\$	821\$	822\$	—
2	—	845\$	—	—	—	831\$	827\$	—
3	800\$	840\$	—	—	810\$	831\$	830\$	825\$
4	—	848\$	—	—	—	834\$	832\$	830\$
5	—	848\$	—	—	—	835\$	833\$	—
6	—	850\$	—	—	840\$	835\$	837\$	—
7	—	840\$	—	—	815\$	837\$	850\$	840\$
8	—	840\$	—	—	—	840\$	850\$	840\$
9	—	840\$	—	—	—	842\$	850\$	845\$
10	—	840\$	853\$	—	—	841\$	840\$	843\$
11	800\$	840\$	—	—	—	840\$	845\$	840\$
12	800\$	845\$	—	—	840\$	842\$	840\$	840\$
13	—	840\$	—	—	840\$	840\$	—	840\$
14	800\$	840\$	—	—	840\$	840\$	840\$	840\$
15	—	843\$	—	—	—	840\$	841\$	840\$
16	—	845\$	—	—	—	840\$	841\$	840\$
17	—	840\$	—	—	850\$	830\$	840\$	840\$
18	—	840\$	840\$	—	820\$	840\$	840\$	840\$
19	808\$	844\$	840\$	—	—	840\$	810\$	—
20	—	840\$	840\$	—	—	830\$	840\$	838\$
21	—	840\$	840\$	—	—	838\$	835\$	830\$
22	—	844\$	—	—	—	837\$	835\$	—
23	800\$	843\$	—	—	840\$	836\$	831\$	835\$
24	—	840\$	—	—	—	837\$	—	—
25	—	840\$	—	—	—	836\$	—	—
26	—	840\$	—	—	—	837\$	—	—
27	—	840\$	—	—	—	836\$	—	—
28	—	840\$	—	—	—	836\$	—	—

Dia 16 diversas emissões de 1:000\$, 5 %, nom. (cautela)..... 840\$000
 Dia 17 diversas emissões de 1:000\$, 5 %, nom. (cautela)..... 840\$000

Março de 1920

DIAS	UNIFORMIZADAS		Apólices Emprést. mo Nacional de 1903, ao portador	Apólices Tratado da Bólvia de 1.000\$, 3 % , nominativas.	DIVERSAS EMISSÕES		DIVERSAS EMISSÕES AO PORTADOR	
	de 5 %, miúdas	de 1.000\$, 5 %			De 5 %, miúdas, nominativas	De 1.000, 5 %, nominativas	de 1.000\$, 5 % / ₁₀₀ , emissão de 1917	de 1.000\$, 5 % / ₁₀₀ , emissão de 1920
1	840\$	841\$	—	—	860\$	836\$	827\$	—
2	—	841\$	—	—	—	832\$	828\$	828\$
3	800\$	840\$	830\$	—	840\$	822\$	827\$	828\$
4	814\$	840\$	—	—	842\$	820\$	826\$	817\$
5	—	840\$	—	—	—	819\$	828\$	—
7	840\$	838\$	—	—	—	820\$	—	820\$
8	—	839\$	—	—	—	820\$	820\$	820\$
9	830\$	838\$	—	—	840\$	823\$	825\$	820\$
10	—	834\$	—	—	—	825\$	824\$	—
11	—	830\$	—	—	830\$	827\$	824\$	823\$
12	—	829\$	—	—	—	827\$	820\$	820\$
14	—	830\$	—	—	837\$	820\$	821\$	—
15	—	833\$	822\$	—	—	829\$	823\$	—
16	—	834\$	—	—	830\$	828\$	825\$	825\$
17	830\$	830\$	—	—	840\$	825\$	820\$	825\$
18	—	825\$	—	—	—	824\$	821\$	—
19	—	827\$	—	—	—	827\$	825\$	825\$
21	—	830\$	—	—	—	824\$	828\$	825\$
22	—	825\$	—	—	—	824\$	824\$	824\$
23	—	828\$	825\$	—	—	826\$	—	825\$
28	820\$	826\$	835\$	—	—	823\$	824\$	823\$
29	—	823\$	825\$	—	—	822\$	820\$	—
30	—	819\$	825\$	—	—	819\$	819\$	820\$
31	—	818\$	—	—	—	819\$	820\$	820\$

Relação dos títulos vendidos a prazo na Bolsa, no período de 1 de abril de 1920 a 31 de março de 1921

DATA	QUANTIDADE	ESPECIE	TITULOS	PREÇOS	PRAZO
6 de abril	100	ações	Companhia Cessionaria das Docas do Porto da Bahia, c/50 %	93\$000	v/c 30 dias.
7 " "	500	"	Companhia E. de F. e Minas de S. Jeronymo	72\$000	Idem.
10 " "	50	apólices	Commissão do Tesouro de 1:000\$, 5 %, portador.	901\$000	v/c até 15 do corrente
20 " "	500	ações	Companhia Cessionaria das Docas do Porto da Bahia, c/50 %	90\$000	v/c 30 dias.
10 de maio	300	"	Companhia E. de F. e Minas de S. Jeronymo	71\$500	Idem.
25 " "	300	"	Idem.	69\$000	Idem.
1 de junho	7	apólices	Uniformizadas de 1:000\$, 5 %, ex/j.	903\$000	para o 1º dia de transigencia.
4 " "	200	"	Emprestimo Municipal de 1904, portador.	225\$000	v/y este mez.
7 " "	2.200	ações	Companhia E. de F. F. Brasileira (Rede Sul Mineira)	100\$000	v/c " " "
22 " "	500	"	Companhia E. de F. e Minas de S. Jeronymo.	70\$000	v/c 30 dias.
12 de julho	300	"	Idem.	68\$500	Liq. 20 do corrente.
12 " "	200	"	Idem.	69\$000	v/c 30 dias.
12 " "	300	"	Idem.	69\$000	Idem.
13 " "	500	"	Idem.	68\$500	v/c até 31 do corrente
13 " "	100	"	Idem.	69\$000	v/c 30 dias.
19 " "	500	"	Cessionaria das Docas do Porto da Bahia, c/50 %	80\$000	Idem.
19 " "	400	"	E. de F. F. Brasileira (Rede Sul Mineira)	100\$000	Idem.
19 " "	100	"	Idem.	100\$000	Idem.
20 " "	200	"	Companhia E. de F. e Minas de S. Jeronymo.	78\$000	Idem.
21 " "	100	"	Idem.	76\$000	Idem.
21 " "	200	"	Idem.	76\$000	Idem.
21 " "	200	"	Idem.	76\$000	Idem.
21 " "	100	"	Idem.	76\$500	Idem.
21 " "	200	"	Idem.	76\$500	Idem.
22 " "	300	"	Idem.	76\$500	Idem.
22 " "	500	"	Idem.	76\$500	Idem.
22 " "	700	"	Idem.	76\$500	Idem.

23 de julho	400	ações	Companhia E. de F. e Minas de S. Jeronymos	76\$500	v/c 30 dias.
23 »	1.000	»	Idem	76\$500	Idem.
18 de agosto	500	»	Cessionaria das Docas do Porto da Bahia, c/50 %	80\$000	Idem.
2 » setembro	500	»	Idem E. de F. e Minas de S. Jeronymo	78\$000	Idem.
8 »	300	»	Idem	83\$000	Idem.
10 »	200	»	Idem	84\$500	Idem.
13 »	200	»	Idem	86\$500	v/c até 3 de outubro.
14 »	500	»	Idem	83\$000	v/v 30 dias.
27 »	500	»	Idem	84\$500	para 3 de outubro.
41 » outubro	60	apólices	Diversas Emissões de 1:000\$, 5 %, portador (1917)	830\$000	v/v 15 dias.
48 »	400	ações	Idem E. de F. e Minas de S. Jeronymo	80\$000	v/c 30 dias.
18 »	200	»	Idem	80\$500	Idem.
20 »	500	»	Cessionaria das Docas do Porto da Bahia, c/50 %	81\$000	Idem.
16 » novembro	500	»	Idem E. de F. e Minas de S. Jeronymo	80\$500	Idem.
18 »	200	»	Idem	80\$500	Idem.
19 »	500	apólices	Diversas Emissões de 1:000\$, 5 %, nom. (cautela)	860\$000	v/c até 30 do corrente
16 » dezembro	500	ações	Companhia E. de F. e Minas de S. Jeronymo	81\$000	v/c 30 dias.
20 »	500	»	Idem Cess. das Docas do Porto da Bahia, c/50 %	80\$000	Idem.
22 »	200	»	Idem E. de F. e Minas de S. Jeronymo	79\$000	Idem.
22 »	200	»	Idem	80\$500	Idem.
24 »	100	»	Idem	81\$500	Idem.
24 »	400	»	Idem	81\$500	Idem.
31 »	500	»	Idem Cess. das Docas do Porto da Bahia, c/50 %	90\$000	Idem.
17 » janeiro 1921	200	apólices	Diversas Emissões de 1:000\$, 5 %, nom.	800\$000	para 22 do corrente.
18 »	500	ações	Companhia Cessionaria das Docas do Porto da Bahia, c/50 %	80\$000	v/c 30 dias.
18 » fevereiro 1921	500	»	Idem	80\$000	Idem.
21 »	300	apólices	Diversas Emissões de 1:000\$, 5 %, pub. (1920)	840\$000	v/c 15 dias.

Títulos negociados na Bolsa, de 1 de abril de 1920 a 31 de março de 1921

TÍTULOS	QUANTIDADE	PREÇOS — EXTREMOS	
<i>Apolices da Divida Publica :</i>			
Tratado da Bolivia, 1:000\$, 3%.....	24	600\$000	
Uniformizadas de 5 %, mudas.....	122:000\$000	780\$000	910\$000
Uniformizadas de 1:000\$, 5 %.....	25.543	800\$000	940\$000
Emprestimo Nacional de 1903 (Obras do Porto), ao portador.....	859	805\$000	922\$000
Diversas Emissões, 5 %, mudas.....	189:500\$000	770\$000	920\$000
Diversas Emissões de 1:000\$, 5 %, nominativas.....	72.333	795\$000	933\$000
Diversas Emissões de 1:000\$, 5 %, nominativas, em cautela.....	3.008	790\$000	860\$000
Compromisso do Tesouro, de 1:000\$, 5 %, ao portador.....	10.499	837\$000	923\$000
Diversas Emissões de 1:000\$, 5 %, ao portador (emissão de 1917).....	7.363	804\$000	875\$000
Diversas Emissões de 1:000\$, 5 %, ao portador (emissão de 1920).....	9.334	804\$000	860\$000
Diversas Emissões de 1:000\$, 5 %, ao portador (emissão de 1920) cautela...	40	840\$000	
<i>Apolices Municipaes e Estaduaes :</i>			
Emprestimo Municipal de 1904, £ 20, 5 %, ao portador.....	11.363	222\$000	200\$000
Emprestimo Municipal de 1904, £ 20, 5 %, nominativas.....	1.814	230\$000	270\$000
Emprestimo Municipal de 1906, de 200\$, 6 %, ao portador.....	14.273	176\$500	195\$000
Emprestimo Municipal de 1906, de 200\$, 6 %, nominativas.....	3.470	184\$000	204\$000
Emprestimo Municipal de 1909, de 200\$, 5 %, ao portador.....	829	150\$000	161\$000
Emprestimo Municipal de 1914, de 200\$, 6 %, ao portador.....	15.010	170\$000	194\$000
Emprestimo Municipal de 1914, de 200\$, 6 %, nominativas.....	1.144	170\$000	200\$000
Emprestimo Municipal de 1917, de 200\$, 6 %, ao portador.....	29.321	170\$000	193\$000
Emprestimo Municipal de 1917, de 200\$, 6 %, nominativas.....	143	178\$000	193\$000
Emprestimo Municipal do Niteroi, de 100\$, 6 %, ao portador (1ª emissão)..	6.399	80\$000	93\$000
Emprestimo Municipal do Niteroi, de 100\$, 6 %, ao portador (2ª emissão)..	3.541	80\$000	92\$000
Emprestimo Municipal do Niteroi, de 100\$, 6 %, nominativas (2ª emissão).	430	84\$000	85\$500
Emprestimo Municipal do Campos, de 200\$, 7 %, ao portador.....	597	190\$000	202\$000
Prefeitura do Helle-Horizonto, de 200\$, 6 %, nominativas.....	40	176\$000	180\$000
Prefeitura Municipal do Petropolis, de 200\$, 7 %, ao portador.....	738	198\$500	204\$000
Intendencia Municipal de Bagé, de 1:000\$, 8 %, nominativas.....	99	1:030\$000	1:050\$000

TITULOS	QUANTIDADE	PREÇO — EXTREMOS
Estado de Minas Geraes, de 200\$, 5 %, ao portador.....	3.864	150\$000 — 160\$000
Estado de Minas Geraes, de 500\$, 5 %, nominativas.....	67	810\$000 — 890\$000
Estado de Minas Geraes, de 1:000\$, 5 %, nominativas.....	3.230	805\$000 — 918\$000
Estado do Espirito Santo, de 1:000\$, 6 %, nominativas.....	208	830\$000 — 900\$000
Estado do Rio Grande do Sul, de 1:000\$, 7 %, ao portador	1.024	980\$000 — 1:000\$000
Estado do Rio Grande do Sul, de 1:000\$, 7 %, nominativas.....	1.130	980\$000
Estado do Rio de Janeiro, de 100\$, 4 %, ao portador.....	11.546	96\$500 — 102\$000
Estado do Rio de Janeiro, de 500\$, 6 %, ao portador.....	168	470\$000 — 485\$000
Estado do Rio de Janeiro, de 500\$, 6 %, nominativas.....	718	410\$000 — 490\$000
<i>Ações de Bancos :</i>		
Brasil.....	8.735	230\$000 — 285\$000
Commercio	1.179	168\$000 — 191\$000
Commercial do Rio de Janeiro.....	4.709	165\$000 — 184\$000
Lavoura e de Commercio do Brasil.....	1.802	98\$000 — 176\$000
Mercantil do Rio de Janeiro.....	657	245\$000 — 270\$000
Nacional Brasileiro	100	202\$000 — 210\$000
Portuguez do Brasil, c/50 %.....	5.583	110\$000 — 144\$000
Portuguez do Brasil, integradas.....	2.924	205\$000 — 205\$000
Predial do Estado do Rio de Janeiro, c/50 %.....	50	90\$000
<i>Ações de Companhias de Seguros :</i>		
Argus Fluminense.....	6	1:450\$000 — 1:500\$000
Brasil, c/40 %.....	140	57\$000 — 90\$000
Confiança, c/35 %.....	101 1/2	190\$000 — 231\$000
Cruzeiro do Sul.....	5	150\$000
Garantia, c/30 %.....	105	400\$000 — 465\$000
Indemnizadora, c/40 %.....	16	100\$000
Integridade, c/35 %.....	371	40\$000 — 60\$000
Providente.....	33	1:100\$000
União Commercial dos Varegistas, c/25 %	1	350\$000
Urania, c/40 %.....	100	100\$000
<i>Ações de Companhias de Tecidos :</i>		
Alliança.....	1.275	207\$000 — 255\$000
América Fabril.....	679	245\$000 — 300\$000
Bom Pastor.....	32	170\$000
Brasil Industrial.....	923	220\$000 — 265\$000
Brasileira Fabrica Lanificio de Petropolis	65	180\$000 — 220\$000
Carioca.....	331	320\$000
Confiança Industrial.....	2.703	195\$000 — 221\$000
Cometa.....	202	270\$000 — 275\$000
Corcovado.....	2.771	150\$000 — 200\$000
Esperança.....	100	260\$000
Industrial Campista.....	50	220\$000

TITULOS	QUANTIDADE	PREÇOS—EXTREMOS
Tecelagem de Lã.....	5)	210\$000
Magçoense.....	857	115\$000 — 170\$000
Manufactura Fluminense.....	2.004	165\$000 — 200\$000
Petropolitana.....	899	260\$000 — 300\$000
Progresso Industrial do Brazil.....	2.768	165\$000 — 220\$000
S. Pedro de Alcantara.....	55	320\$000 — 500\$000
Taubaté Industrial.....	403	300\$000 — 480\$000
Tijuca.....	9	215\$000
<i>Ações de Companhias de Transportes :</i>		
Cantareira o Viação Fluminense.....	411	200\$000
Estradas de Ferro Federaes Brasiloiras (Rêde Sul Mineira).....	17.272	50\$000 — 100\$000
Transporte e Carruagens.....	201	55\$000 — 70\$000
Ferro Carril do Jardim Botânico, c/60 %	83	110\$000 — 115\$000
Ferro Carril do Jardim Botânico, integradas.....	125	170\$000 — 198\$000
Estrada de Ferro e Minas de S. Joronymo.....	88.042	60\$000 — 86\$000
Estrada de Ferro Victoria a Minas.....	50	80\$000
<i>Ações de diversas Companhias :</i>		
Agricola o Commercial do Brazil.....	200	20\$000
Aurea Brasiloira.....	550	50\$000 — 55\$000
Assucaroira do Macahê.....	10	100\$000
Carbonifera do Araranguá.....	492	45\$000 — 70\$000
Brasileira Diamantifera.....	4.110	8\$000 — 12\$000
Brasileira de Lactinios.....	125	180\$000 — 185\$000
Centros Pastoris do Brazil.....	1.613	28\$000 — 32\$000
Corvejaria Brahma.....	1.329	200\$000 — 260\$000
Cessionaria das Docas da Bahia, c/50 %	2.937	60\$000 — 91\$000
Docas de Santos, ao portador.....	3.947	440\$000 — 480\$000
Docas de Santos, nominativas.....	0.928	431\$000 — 480\$000
Fluminense do Agricultura e Commercio Geral de Melhoramentos no Maranhão.	100	100\$000
Hanscatica.....	335	32\$000 — 85\$000
Industrial Fluminense.....	431	100\$000
Lavandoria Confiança.....	10	600\$000
Loterias Nacionaes do Brazil.....	260	208\$000 — 210\$000
Luz Stearica.....	31.650	9\$000 — 14\$500
Nacional de Armazens Geraes.....	24	300\$000
Nacional de Moagem.....	30	60\$000
Nacional de Industria e Commercio.....	615	130\$000 — 143\$000
Sociedade Anonyma «O Paiz».....	20	170\$000
Oleos e Productos Chimicos.....	777	70\$000
Predial e de Saneamento do Rio de Janeiro.....	130	115\$000 — 120\$000
Productos de Guaraná.....	840	50\$000 — 53\$500
Registro Mercantil do Rio de Janeiro, c/40 %.....	30	110\$000
Serraria Moss.....	230	90\$000 — 95\$000
Terras e Colonização.....	50	80\$000
	8.950	11\$000 — 15\$000
<i>Debentures de Companhias de Tecidos :</i>		
America Fabril.....	2.923	195\$000 — 203\$000
Alliança.....	714	196\$000 — 203\$000

TITULOS	QUANTIDADE	PREÇOS—EXTREMOS
Brasil Industrial.....	711	180\$000 — 192\$000
Confiança Industrial.....	282	200\$000 — 206\$000
Carioca.....	47	192\$000 — 202\$000
Corcovado.....	1.164	195\$000 — 202\$000
Esperança.....	64	200\$000
Industrial Campista.....	1.055	183\$000 — 205\$000
Industrial Mineira.....	330	200\$000 — 201\$000
Linho de Sapopomba.....	190	180\$000 — 190\$000
Manufactora Progresso.....	90	140\$000
Magoense.....	1.878	160\$000 — 180\$000
Manufactora Fluminense.....	1.435	172\$000 — 196\$000
Progresso Industrial do Brazil.....	1.361	199\$000 — 205\$000
Santa Rosalia.....	660	182\$000 — 190\$000
Fabrica de Sedas Santa Helena.....	1.014	200\$000 — 205\$000
Santo Aleixo.....	53	172\$000 — 175\$000
Tijuca.....	19	202\$000
<i>Debentures de Companhias de Trans-</i>		
<i>portes:</i>		
Mineira Auto-Viação Intermunicipal...	465	96\$000 — 100\$000
Transporte e Carruagens.....	103	195\$000 — 204\$000
<i>Debentures de diversas Companhias:</i>		
Agua de Caxambú.....	160	204\$000
Antarctica Paulista.....	960	200\$000 — 208\$000
Edificadora.....	1.853	160\$000 — 180\$000
Cervejaria Brahma.....	173	202\$500 — 206\$000
Cessionaria das Docas do Porto da Bahia, 2ª Serie.....	2.245	120\$000 — 142\$000
Docas de Santos.....	11.713	196\$000 — 208\$000
Federal de Fundação.....	200	205\$000
Fiat-Lux.....	420	198\$000 — 204\$000
Hanseatica.....	300	202\$000 — 205\$000
Casa Vivaldi.....	100	190\$000
Mercado Municipal do Rio de Janeiro...	2.431	202\$000 — 213\$000
Manufactora de Taninos e Anilinas.....	80	750\$000
Usinas S. Gonçalo.....	3.000	85\$000
Usinas Nacionaes.....	190	201\$000 — 202\$000
<i>Letras Hypothecarias:</i>		
Banco Credito Real de Minas Geraes, 7%.....	301	100\$000 — 103\$000
Banco Hypothecario do Brasil.....	200	95\$000

Relação dos títulos vendidos em Bolsa em virtude de alvarás de juizes, no periodo de 1 de abril de 1920 a 31 de março de 1921

DATA	QUANTIDADE	ESPECIE	TITULOS	FREÇOS	CORRETORES	JUIZES
6 abril	1	Apolice.	Diversa Emissão de 1.000\$, 5 %, nominativas	900\$000	Antonio Yaz de Carvalho Junior.	Dr. Juiz da Provedoria e Resíduos.
6 »	30	Apolices	Diversas Emissões de 1.000\$, 5 %, nominativas	907\$000	Antonio Freire de Brito Saanches.	Dr. Juiz da 2ª Vara de Orphaos e Ausentes.
13 »	50	Accções	Banco Mercantil dos Varegistas	\$020		
13 »	25	»	» Rio e Matto-Grosso	\$030		
13 »	25	»	» Paris e Rio	\$250		
13 »	400	»	Companhia Sorocabana, 1ª secção.	\$020	Alfredo Gastão Villemor do Amaral.	Dr. Juiz da Provedoria e Resíduos.
13 »	25	»	» Fabril S. Joaquim.	\$020		
13 »	24	»	» Cervejaria Bavaria.	\$020		
14 »	1	Accção	» Seguros Argos Fluminense	1:510\$000	Lucrecio Fernandes de Oliveira.	Dr. Juiz da 2ª Vara de Orphaos e Ausentes.
15 »	12	Apolices	Uniformizadas de 1.000\$, 5 %	935\$000		
15 »	25	»	Diversas Emissões de 1917, de 1.000\$, 5 % portador.	901\$000		
15 »	110	»	Emprestimo Municipal de 1917, portador	188\$000	Lucrecio Fernandes de Oliveira.	Dr. Juiz da 2ª Vara de Orphaos e Ausentes.
15 »	4.000	Francos.	» Francos de 1916, 4 %	835\$000		
15 »	2.000	»	» » 1917, 5 %	330\$000		

15	*	25	Acções	Companhia Docas de Santos, capital de 120.000:000\$, portador	237\$000	Lucrecio Fernandes de Oliveira.	Dr. Juiz da 2ª Vara de Orphãos e Ausentes.
15	*	25	"	Companhia Docas de Santos, capital de 120.000:000\$, nominativas	237\$000		
15	*	215	Obrigações	Associação dos Empregados no Commercio do Rio de Janeiro	54\$000		
15	*	100	"	Companhia Docas de Santos	201\$000		
17	*	13	Acções	Banco do Brasil	255\$000	Joaquim Augusto Teixeira.	Dr. Juiz da 1ª Vara de Orphãos e Ausentes.
19	*	20	"	Companhia Petropolitana	301\$000	Carlos Gomes Xavier	Dr. Juiz da Provedoria e Residuos.
22	*	50	Apolices	Emprestimo Municipal de 1914, portador	190\$000	Alfredo Gastão Villemor do Amaral.	Dr. Juiz da 2ª Vara de Orphãos e Ausentes.
27	*	10	"	Uniformizadas de 1:000\$, de 5 %	926\$000	Paulo Robillard de Marigny.	Dr. Juiz da 1ª Vara de Orphãos e Ausentes.
28	*	30	"	Emprestimo Municipal de 1906, portador	191\$000		
28	*	1	Apolice	Estado de Minas Geraes de 500\$, nominativas	842\$000		
28	*	40	Apolices	Estado de Minas Geraes de 1:000\$, nominativas	906\$000		
28	*	10	"	Estado do Rio de Janeiro de 100\$, 4 %/o, portador	102\$000		
28	*	36	Acções	Companhia Loterias Nacionaes do Brasil	8\$000	Antonio Vaz de Carvalho Junior.	Dr. Juiz da Provedoria e Residuos.
28	*	16	"	" Geral de Melhoramentos no Maranhão	40\$000		
28	*	15	"	" Tecidos S. Felix	55\$000		
28	*	52	"	The Leopoldina Railway, de £ 10	61\$000		
28	*	7	"	Companhia de Seguros Integridade	67\$000		
28	*	30	"	" Progresso Industrial do Brasil	185\$000		

DATA	QUANTIDADE	ESPECIE	TITULOS	PREÇOS	CORRETORES	JUIZES
29 abril	50	Ações	Companhia Fabrica de Tecidos Covilhã	121\$000	Alvaro de Moniz	Dr. Juiz da 1ª Vara de Orphãos e Ausentes.
6 maio	3	Apólices	Uniformizadas de 1:00\$, de 5%	923\$000	Antônio Vaz de Carvalho Junior.	Dr. Juiz da Provedoria.
6	2	"	Diversas Emissões de 1:00\$, 5%, nominativas	919\$000		
7	100	Ações	Companhia de Seguros Brasil	80\$500	Alvaro Moniz	Dr. Juiz da 1ª Vara de Orphãos e Ausentes.
7	200	"	The Light and Power	171\$000		
8	2	Apólices	Uniformizadas de 1:00\$, 5%	925\$000	Arthur Augusto de Almeida	Dr. Juiz da 1ª Vara de Orphãos e Ausentes.
25	8	"	" " 1:00\$, "	922\$000	Orozimbo Muniz Barreto Junior.	Dr. Juiz da 2ª Vara Cível.
25	2	"	Diversas Emissões de 1917, portador, de 1:00\$, 5%	906\$000	Joaquim Augusto Teixeira	Dr. Juiz da 2ª Vara de Orphãos e Ausentes.
25	3	Obrigações	Companhia Tecidos Magense	175\$000		
25	25	"	Fiat Lux	200\$000		
25	48	"	Mercado Municipal do Rio de Janeiro	207\$500	José Willemens	Dr. Juiz da 1ª Vara de Orphãos e Ausentes.
31	40	Apólices	Uniformizadas de 1:00\$, 5%	910\$000		
8 junho	8	Ações	Companhia Tecidos Magense	151\$000	Lucrecio Fernandes de Oliveira.	Dr. Juiz da Provedoria e Resíduos.
8	45	"	America Fabril	312\$000		
8	100	"	Industrial Mineira	330\$000		

10	>	Banco Português do Brazil	135\$000	Martin Adolpho Koch.	Dr. Juiz da Provedoria e Resi- duos.
15	>	Companhia Progresso Industrial do Brasil.	167\$000	Martin Adolpho Koch.	Dr. Juiz da Provedoria e Resi- duos.
18	>	The Caloric Company, (preferenciaes)	235\$000	} Orozimbo Muniz Barreto Junior.	Dr. Juiz da 2ª Vara de Or- phaes e Ausentes.
18	>	" " (ordinarias)	235\$000		
22	>	Companhia Tecidos Cometa	291\$000	Martin Adolpho Koch.	Dr. Juiz da Provedoria e Resi- duos.
22	>	" " de Seguros Argos Fluminense.	1:510\$000	Lucrecio Fernandes de Oli- veira.	Dr. Juiz da 2ª Vara de Or- phaes e Ausentes.
23	>	Jockey Club	3:580\$000	José Willemseus	Dr. Juiz da 4ª Vara.
24	>	Companhia de Seguros Garantia	462\$000	} Fernando Alvares de Souza.	Dr. Juiz da 1ª Vara Cível.
24	>	" " Fluminense de Forza e Luz.	54\$500		
24	>	Emprestimo Municipal de 1909, portador	166\$000		
7 julho	>	Uniformizadas de 1:000\$, 5 %	915\$000	} Orozimbo Muniz Barreto Ju- nior.	Dr. Juiz da 2ª Vara de Or- phaes e Ausentes.
7	>	The Leopoldina Railway, de £ 10.	60\$500		
13	>	Companhia Commercio e Industria de Cha- peos	\$020	} Antonio Vaz de Carvalho Junior.	Dr. Juiz da Provedoria e Re- si- duos.
13	>	" " de Seguros Suburbana c/10 %	\$020		
13	>	" " " integ.	\$020		
13	>	" " " Brasil, c/60 %	93\$000		
13	>	" " Nacional de Seguros "A Populares"	\$100		
13	>	Banco dos Operarios.	\$020	} José Willemseus	Dr. Juiz da 1ª Vara de Or- phaes e Ausentes.
15	>	Estado de Minas Geraes de 200\$, portador.	840\$000		
15	>	" " " " 1:000\$, nomi- nativas	885\$000		

DATA	QUANTIDADE	ESPECIE	TITULOS	PREÇOS	CORRETORES	JUIZES
16 julho	100	Obrigações.	Companhia Industrial Campista	180\$000	Orozimbo Muniz Barreto Junior.	Dr. Juiz da 2ª Vara de Orphãos e Ausentes.
21 >	4	Apólices	Estado de Minas Geraes de 1:000\$, nom.	893\$000	Lucrecio Fernandes de Oliveira.	Dr. Juiz da 1ª Vara de Orphãos e Ausentes.
27 >	72	>	Emprestimo Municipal de 1906, nom.	203\$000	Antonio Freire de Brito Sanches.	Dr. Juiz da 3ª Vara Cível.
13 agosto	3	Ações	Banco Popular do Brasil	50\$000	Antonio Vaz de Carvalho Junior.	Dr. Juiz da Provedoria e Resíduos.
13 >	140	>	> Funcionarios Publicos.	62\$000		
14 >	29	Obrigações.	Associação dos Empregados no Commercio do Rio de Janeiro	55\$000	Arthur Augusto de Almeida	Dr. Juiz da 1ª Vara de Orphãos e Ausentes.
16 >	85	Apólices.	Diversas Emissões de 1:000\$, 5 %, nom.	878\$000	José Willemssens	Dr. Juiz da 4ª Vara Cível.
25 >	40	>	Uniformisadas de 1:000\$, 5%,	844\$000	Antonio Vaz de Carvalho Junior.	Dr. Juiz da Provedoria e Resíduos.
27 >	1	>	> 1:000\$, 5 %	865\$000	Joaquim Augusto Teixeira.	Dr. Juiz da 1ª Vara de Orphãos e Ausentes.
28 >	25	>	Emprestimo Municipal de 1914, nominativas	185\$000	Alfredo Gasção Villemor do Amaral.	Dr. Juiz da Provedoria e Resíduos.
28 >	35	>	> > >	190\$000		
31 >	70	Ações	Banco da Lavoura do Commercio do Brasil.	132\$000	Julio Costa Pereira	Dr. Juiz da Provedoria e Resíduos.
31 >	50	>	Banco do Commercio	175\$000		
31 >	20	>	> > >	181\$000		
10 set.	22	Apólices	Emprestimo Municipal de 1906, portador	189\$000	Joaquim Augusto Teixeira	Dr. Juiz da 1ª Vara de Orphãos e Ausentes.

10	>		>			189\$000	Joaquim Augusto Teixeira.	Dr. Juiz da 1ª Vara de Orphãos e Ausentes.
13	>		>			193\$000	} Fernando Alvares de Souza.	Dr. Juiz da 5ª Vara Cível.
13	>		>			193\$000		
21	>		>			896\$000	Paulo Robillard de Marigny	Dr. Juiz da 1ª Vara de Orphãos e Ausentes.
29	>		>			887\$000	Ernesto Stampa.	Dr. Juiz da Provedoria e Resíduos.
2 out.	>		>			873\$000	José Willemsens.	Dr. Juiz da 2ª Vara de Orphãos e Ausentes.
4	>		>			61\$500	Orozimbo Muniz Barreto Junior.	Dr. Juiz da 2ª Vara Cível.
5	>		>			177\$000	Ernesto Stampa.	Dr. Juiz da 3ª Vara Cível.
5	>		>			884\$000	Fernando Alvares de Souza	Dr. Juiz da Provedoria e Resíduos.
7	>		>			118\$000		
7	>		>			180\$000		
7	>		>			249\$500	Antonio Vaz de Carvalho Junior.	Dr. Juiz da Provedoria e Resíduos.
7	>		>			74\$500		
7	>		>			80\$500		
14	>		>			195\$000	João da Cruz Carregal.	Dr. Juiz da Provedoria e Resíduos.
48	>		>			203\$500		
48	>		>			213\$500	} Joaquim Augusto Teixeira	Dr. Juiz da 1ª Vara de Orphãos e Ausentes.
48	>		>			900\$000		

DATA	QUANTIDADE	ESPECIE	TITULOS	PREÇOS	CORRETORES	JUIZES
18 de out.	2	Apólices	Uniformizadas, de 500\$, 5%	885\$000	} Joaquim Augusto Teixeira...	Dr. Juiz da 1ª Vara de Orphãos e Ausentes.
18 >	2	>	Diversas emissões de 1.000\$, 5%	874\$000		
19 >	50	Ações	Companhia America Fabril	281\$000	Fernando Alvares de Souza	Dr. Juiz da 2ª Vara de Orphãos e Ausentes.
21 >	5	Apólices	Uniformizadas de 1.000\$, juros de 5%	892\$000	Antonio Vaz de Carvalho Junior.	Dr. Juiz da Provedoria e Resíduos.
22 >	12	>	>	895\$000	Lucrecio Fernandes de Oliveira	Dr. Juiz da 2ª Vara de Orphãos e Ausentes.
28 >	38	>	>	890\$000	} Fernando Alvares de Souza.	Dr. Juiz da Provedoria e Resíduos.
28 >	62	>	Diversas Emissões de 1.000\$, 5%; nom.	870\$000		
30 >	2	>	Uniformizadas, de 1.000\$, juros de 5%	890\$000	Fernando Alvares de Souza	Dr. Juiz da Provedoria e Resíduos.
17 nov.	2	>	>	880\$000	} Paulo Robillard de Marigny	Dr. Juiz da 1ª Vara de Orphãos e Ausentes.
17 >	2	>	>	880\$000		
19 >	40	Ações	Companhia Madeiras Nacionaes	26\$000	Antonio Vaz de Carvalho Junior	Dr. Juiz da Provedoria e Resíduos.
20 >	3	Apólices	Uniformizadas, de 1.000\$, juros de 5%	880\$000	Antonio Vaz de Carvalho Junior.	Dr. Juiz da Provedoria e Resíduos.
25 >	107	>	Emprestimo Municipal de 1504, portador £ 20	240\$000	} Joaquim Augusto Teixeira.	Dr. Juiz da 1ª Vara de Orphãos e Ausentes.
25 >	50	>	>	172\$500		

DATA	QUANTIDADE	ESPECIE	TITULOS	PREÇOS	CORRETORES	JUIZES
5 janeiro.	45	Apolices	Diversas Emissões de 1.000\$, 5 %	808\$000	Orozimbo Muniz Barreto Junior.	Dr. Juiz da 1ª Vara de Orphãos e Ausentes.
5 >	52	>	>	808\$000		
5 >	58	>	>	808\$000		
13 >	170	Ações	Banco Commercial do Rio de Janeiro	175\$000	Antonio Vaz de Carvalho Junior.	Dr. Juiz da Provedoria e Residuos.
13	1	Apolice.	Uniformizada de 200\$, juros de 5 %	780\$000	José Willemans	Dr. Juiz da 2ª Vara de Orphãos e Ausentes.
13 >	9	Apolices	>	816\$000		
17 >	3	>	>	800\$000	Alfredo Gastão Villemor do Amaral.	Dr. Juiz da 1ª Pretoria Civil.
17 >	1	>	>	782\$000		
17 >	100	Ações	Companhia Tecidos Alliança	200\$500	Martin Adolpho Koch	Dr. Juiz da Provedoria e Residuos.
17 >	29	>	>	233\$000		
17 >	53	Debentures	>	170\$000	Antonio Vaz de Carvalho Junior.	Dr. Juiz da Provedoria e Residuos.
21 >	35	Ações	>	200\$000		
24 >	50	>	Mogeyana de Estradas de Ferro e Navegação.	120\$500	Antonio Vaz de Carvalho Junior.	Dr. Juiz da Provedoria e Residuos.
9 fev.	20	Apolices	Banco da Lavoura e do Commercio do Brasil	848\$000		
10 >	2	>	Uniformizadas de 1.000\$, 5 %	834\$000	Paulo Robillard de Marigny	Dr. Juiz da 1ª Vara de Orphãos e Ausentes.
10 >	1	>	>	815\$000		

10	*	"	"	"	"	» 1:000\$, 5 %	"	Dr. Juiz da 3ª Vara Cível.	884\$000	José Willemssens.
18	*	320	Acções	Banco do Brasil	"	"	"	Dr. Juiz da Provedoria e Resíduos.	251\$000	José Willemssens.
19	*	2	Apólices	Uniformizadas de 1:000\$, juros de 5 %	"	"	"	Dr. Juiz da 2ª Vara de Orphãos e Ausentes.	842\$000	Fernando Alvares de Souza.
22	*	10	"	Emprestimo Municipal de 1906, portador.	"	"	"	Dr. Juiz da Provedoria e Resíduos.	187\$000	Antonio Vaz de Carvalho Junior.
22	*	41	Debentures.	Companhia Mercado Municipal do Rio de Janeiro	"	"	"		206\$000	
23	*	8	Apólices	Uniformizadas de 1:000\$, juros de 5 %	"	"	"	Dr. Juiz da 2ª Vara de Orphãos e Ausentes.	849\$000	José Willemssens.
25	*	10	"	Diversas Emissões de 1:000\$, 5 %, 1917, portador.	"	"	"	Dr. Juiz da 1ª Vara Federal.	835\$000	Orozimbo Muniz Barreto Junior.
25	*	16	"	Diversas Emissões de 1:000\$, 5 %, 1917, portador.	"	"	"		835\$000	
3	março	15	"	Diversas Emissões de 1:000\$, 5 % nominativas	"	"	"	Dr. Juiz da Provedoria e Resíduos.	823\$000	Antonio Vaz de Carvalho Junior.
10	*	3	"	Uniformizadas, de 1:000\$, juros de 5 %	"	"	"	Dr. Juiz da 5ª Vara Cível.	834\$000	Fernando Alvares de Souza.
10	*	927	Acções	Companhia Tecidos S. Felix	"	"	"	Dr. Juiz da 6ª Vara Cível.	\$600	Martin Adolpho Koch.
17	*	100	"	Banco do Brasil	"	"	"	Dr. Juiz da Provedoria e Resíduos.	238\$000	José Willemssens.
17	*	4	Apólices	Diversas Emissões de 1:000\$, 5 %, nom.	"	"	"	Dr. Juiz da 1ª Vara de Orphãos e Ausentes.	823\$000	Joaquim Augusto Teixeira
21	*	41	"	Emprestimo Municipal de 1914, nom.	"	"	"	Dr. Juiz da Provedoria e Resíduos.	185\$000	Antonio Vaz de Carvalho Junior.
21	*	164	"	"	"	"	"		192\$500	
21	*	25	"	"	"	"	"		192\$500	

DATA	QUANTIDADE	ESPECIE	TITULOS	FREÇOS	CORRETORES	JUZES
30 março	29	Aplices	Compromisso do Thezouro, ao portador.	898\$000		
30 »	10	»	»	899\$000	Antonio Vaz de Carvalho Junior.	Dr. Juiz da Provedoria e Re-siduos.
30 »	50	»	»	899\$000		

APOLICES DA DIVIDA INTERNA, FUNDADA EM 31 DE MARÇO DE 1904

Quadro n. 1

APOLICES	DECRETO QUE AUTORIZOU A EMISSÃO	IMPORTANCIA	TITULOS		JURO ANNUAL	NUMEROS DE ORDEM	ESPECIE	NATUREZA	ÉPOCA DO VENCIMENTO DOS JUROS	DATA DA EMISSÃO	DATA DO RESGATE
			Quantidade	Valor nominal							
Geraes.....	Lei de 15 de novembro de 1827	407.388:600\$000	{	200\$000 400\$000 500\$000 600\$000 800\$000 1:000\$000	5 % 5 % 5 % 5 % 5 % 5 %	— — — — — —	Títulos » » » » »	Nominativos..... » » » » »	Janeiro e julho..... » » » » »	— — — — — —	— — — — — —
Geraes, provisórias.....	Decreto n. 9.538, de 24 de abril de 1912.....	105.000:000\$000	105.000	1:000\$000	5 %	—	»	»	»	1912	—
Emprestimo de 1868 (*).....	Decreto n. 4.244, de 15 de setembro de 1868.....	30.000:000\$000	{	500\$000 1:000\$000	6 % OURO 6 % »	— —	»	Portador.....	{ Jan., abr., jul. e out.....	{ 1868 1868	— —
Emprestimo de 1879 (*).....	Decreto n. 7.381, de 16 de janeiro de 1879.....	51.885:000\$000	{	500\$000 1:000\$000	4 1/2 % » 4 1/2 % »	— —	»	»	{ Jan., abr., jul. e out.....	{ 1879 1879	— —
Emprestimo de 1889 (*).....	Decreto n. 10.322, de 27 de agosto de 1889.....	100.000:000\$000	100.000	1:000\$000	4 % »	1 a 100.000	»	Nom. e Port.....	Jan., abr., jul. e out.....	1889	—
Emprestimo de 1895 (**).....	Decreto n. 1.976, de 25 de fevereiro de 1895.....	100.000:000\$000	100.000	1:000\$000	5 %	1 a 100.000	»	»	Janeiro e julho.....	1895	—
Emprestimo de 1897 (**).....	Decreto n. 2.695, de 29 de novembro de 1897.....	60.000:000\$000	60.000	1:000\$000	6 %	1 a 60.000	»	»	»	1897	1907
Emprestimo de 1903, portador, (Obras do Porto).....	Decreto n. 4.865, de 16 de junho de 1903.....	17.300:000\$000	17.300	1:000\$000	5 %	1 a 17.300	»	Portador.....	»	1903	—
Inscrições do Banco da República do Brazil (*).....	Lei n. 689, de 2 de setembro de 1900.....	121.845:000\$000	{	100\$ a 1:000\$ 1:000\$000	3 %	— —	Cautelas »	Nominativas..... Portador.....	Março e setembro..... »	1900 1900	1905 1905
Emprestimo externo de 1908 para construções de estradas de ferro federaes, Itapura a Corumbá.....	Lei n. 1.126, de 15 de dezembro de 1903 e decreto n. 6.944, de 7 de maio de 1908. }	Frs. 50.000.000 Frs. 50.000.000	400.000 400.000	Frs. 500 Frs. 500	5 % 5 %	1 a 100.000 100.001 a 200.000	Títulos »	Portador..... »	Janeiro e julho..... »	1908 1900	1902 1902
Emprestimo externo de 1908 para pagamento das obras do porto do Recife.....	Lei n. 1.841, de 31 de dezembro de 1907, e decreto n. 7.207, de 3 de dezembro de 1908.....	Frs. 40.000.000	80.000	Frs. 500	5 %	1 a 80.000	Cautelas	»	Fevereiro e agosto.....	1908	1904
Emprestimo externo de 1910 para construções de estradas de ferro federaes.....	Lei n. 2.221, de 30 de dezembro de 1909, e decreto n. 7.562, de 30 de setembro de 1909; decretos ns. 7.877 e 7.878, de 28 de fevereiro de 1910..	Frs. 100.000.000	200.000	Frs. 500	4 %	—	»	»	Março e setembro.....	1910	1900

(*) Em via de completo resgate.

(**) Os títulos ao portador foram chamadas a resgate.

Quadro n. 1 (continuação)

APOLICES	DECRETO QUE AUTORIZOU A EMISSÃO	IMPORTANCIA	TITULOS		JURO ANNUAL	NUMEROS DE ORDEN	ESPECIE	NATUREZA	ÉPOCA DO VENCIMENTO DOS JUROS	DATA DA EMISSÃO	DATA DO RESGATE
			Quantidade	Valor nominal							
Tratado da Bolivia.....	Decreto n. 7.736, de 16 de dezembro de 1909, para pagamento das reclamações contra o Brasil, julgadas procedentes pelo Tribunal Arbitral, estabelecido pelo tratado de 17 de novembro de 1903	1.802:000\$000	1.802	1:000\$000	3 %	—	Cautelas	Nominativas.....	Janeiro e julho.....	1910	—
Emissão para Estradas de Ferro	Decreto n. 7.314, de 4 de fevereiro de 1909.....	20.000:000\$000	20.000	1:000\$000	5 %	1 a 20.000	Titulos	"	" " "	1909	—
Saneamento da Baixada.....	Decreto n. 9.138, de 22 de novembro de 1911, para pagamento das obras de saneamento e dragagem dos rios que desaguam na bahia do Rio de Janeiro.....	5.000:000\$000	5.000	1:000\$000	5 %	1 a 5.000	"	"	" " "	1911	—
Empréstimo externo de 1911.	Decreto n. 8.794, de 21 de junho de 1911, para pagamento de serviços contractados com a Companhia Viação Geral da Bahia.....	Frs. 60.000.000	120.000	Frs. 500	4 %	1 a 120.000	"	Portador.....	" " "	1911	1972
Lloyd Brasileiro.....	Decreto n. 10.387, de 13 de agosto de 1913, destinado a ocorrer aos pagamentos das dividas contrahidas pela Sociedade Anonyma Lloyd Brasileiro	32.000:000\$000	32.000	1:000\$000	5 %	—	"	Nominativas.....	" " "	1913	—
Sentenças judicarias.....	Decreto n. 11.516, de 4 de março de 1915, destinado aos pagamentos effectuados em virtude de sentenças judicarias	5.000:000\$000	5.000	1:000\$000	5 %	—	"	"	" " "	1915	—
Compromissos do Thesouro.	Decreto n. 11.694, de 28 de agosto de 1915, destinado a emittir apolices até a quantia que for necessario para liquidar os compromissos, em papel, do Thesouro, anteriores a 1915.	1:000\$000	5 %	—	"	"	" " "	1915	—
	Decreto n. 11.699, de 15 de setembro de 1915, nas mesmas condições das do decreto n. 11.694.....	2.000:000\$000 3.000:000\$000	10.000 6.000	200\$000 500\$000	5 % 5 %	— —	" "	"	" " "	1915	—
Compromissos do Thesouro.... (Portador)	Lei n. 3.232, art. 124, de 5 de janeiro de 1917, apolices dadas em substituição das letras ouro emittidas pelo Thesouro Nacional.....	1:000\$000	5 %	—	Caut. e tit.	Portador.....	" " "	1917	—

APOLICES ESTADUAES E MUNICIPAES ADMITTIDAS A COTAÇÃO NA BOLSA

Quadro n. 2

DENOMINAÇÃO	DECRETO QUE AUTORIZOU O EMPRESTIMO	IMPORTANCIA	TITULOS		JURO ANNUAL	NUMEROS DE ORDEN	ESPECIE	NATUREZA	ÉPOCA DO VENCIMENTO DOS JUROS	DATA DA EMISSÃO	DATA DO RESGATE
			Quantidade	Valor nominal							
Estado de Alagoas.....	Decreto Estadual n. 710, de 19 de março de 1914, que deu execução ao n. 6 do art. 5º, Capitulo III, da Lei n. 627, de 4 de junho de 1910, combinado com o art. 5º da Lei n. 647, de 19 de junho de 1911, em vigor pelo Decreto n. 696, de 29 de dezembro de 1913.....	400:000\$000	400	1:000\$000	5 %	1 a 400	Cautelas	Portador.....	Janeiro e julho.....	1914	—
Estado do Amazonas.....	Lei Estadual n. 791, de 31 de julho de 1915, e Decreto n. 1.299, de 23 de outubro de 1918.....	3.800:000\$000	3.800	1 000\$000	5 %	1 a 3.800	Titulos	"	"	1918	1943
Estado da Bahia { (31ª emissão)	Decreto Estadual n. 138, de 5 de junho de 1902.....	1.300:000\$000	1.300	1:000\$000	5 %	1 a 1.300	"	"	"	1902	1927
	(32ª emissão) Decreto Estadual n. 200, de 9 de setembro de 1903.....	3.000:000\$000	3.000	1:000\$000	5 %	1 a 3.000	"	"	"	1903	—
(Obrigações).....	Leis ns. 727, de 4 de maio de 1909, e 766, de 16 de outubro de 1909.....	Frs. 45.000.000	90.000	Frs. 500	5 %	1 a 90.000	"	"	"	1910	1960
Estado de Goyaz.....	Lei n. 308, de 7 de julho de 1910.....	400:000\$000	—	200\$000 500\$000 1:000\$000	8 %	— —	"	"	"	1910	1931
	Decreto Estadual n. 774, de 25 de agosto de 1894.....	5.000:000\$000	25.000	200\$000	5 %	1 a 25.000	"	"	"	1894	1927
	Decreto Estadual n. 825, de 31 de maio de 1895.....	10.134:000\$000	10.134	1:000\$000	5 %	1 a 10.134	"	Nominativos.....	"	1895	—
	Decreto Estadual n. 856, de 14 de setembro de 1898.....	1.575:000\$000	1.575	1:000\$000	5 %	10.135 a 11.700	"	"	"	1895	—
	Decreto Estadual n. 856, de 14 de setembro de 1898.....	263:000\$000	263	1:000\$000	5 %	11.710 a 11.972	"	"	"	1897	—
	Decreto Estadual n. 1.074, de 27 de setembro de 1897.....	1.325:000\$000	1.325	1:000\$000	5 %	11.973 a 13.297	"	"	"	1897	—
	Decreto Estadual n. 1.655, de 17 de dezembro de 1903.....	782:500\$000	100	200\$000	5 %	1 a 100	"	"	"	1903	—
	Decreto Estadual n. 1.709, de 31 de maio de 1904.....	630:000\$000	1	500\$000	5 %	15.208 a 16.059	"	"	"	1903	—
	Decreto Estadual n. 1.709, de 31 de maio de 1904.....	630:000\$000	762	1:000\$000	5 %	16.060 a 16.680	"	"	"	1904	—
	Estado de Minas Geraes.....	Lei Estadual n. 393, de 19 de setembro de 1904, e Decreto n. 1.761, de 17 de janeiro de 1904.....	115:400\$000	68	1:000\$000	5 %	16.690 a 16.757	"	"	"	1905
Lei Estadual n. 356, de 20 de setembro de 1902, e Decreto n. 1.795, de 22 de fevereiro de 1905.....		603:000\$000	237	200\$000	5 %	101 a 337	"	"	"	1905	—
Lei Estadual n. 393, de 19 de setembro de 1904, e Decreto n. 1.873, de 13 de janeiro de 1906.....		4.829:000\$000	603	1:000\$000	5 %	16.758 a 17.360	"	"	"	1906	—
Lei Estadual n. 374, de 19 de setembro de 1903, e Decreto n. 1.905, de 25 de maio de 1906.....		4.829:000\$000	4.829	1:000\$000	5 %	17.361 a 22.180	"	"	"	1906	—
Lei Estadual n. 374, de 19 de setembro de 1903, e Decreto n. 1.905, de 25 de maio de 1906.....		1.000:000\$000	1.000	1:000\$000	5 %	22.190 a 23.180	"	"	"	1906	—

DENOMINAÇÃO	DECRETO QUE AUTORIZOU O EMPRESTIMO	IMPORTANCIA	TITULOS		JURO ANNUAL	NUMEROS DE ORDEN	ESPECIE	NATUREZA	ÉPOCA DO VENCIMENTO DOS JUROS	DATA DA EMISSÃO	DATA DO RESGATE
			Quantidade	Valor nominal							
Estado de Minas Geraes....	Decretos Estadocacs n. 1.972, de 17 de janeiro, n. 2.079, de 31 de agosto, n. 2.127, de 26 de novembro de 1907, e n. 2.771, de 2 de março de 1910.....	48.660:000\$000	18.660	1:000\$000	5 %	23.190 a 41.849	Títulos	Nominativos.....	Janeiro e julho.....	1907	—
	Lei n. 515, de 26 de agosto de 1910, e Decreto Estadual n. 2.991, de 18 de novembro de 1910.....	3.700:000\$000	3.700	1:000\$000	5 %	41.850 a 45.549	»	»	»	1910	1910
	Lei n. 596, de 19 de setembro de 1912 e Decreto n. 3.799, de 28 de janeiro de 1913...	2.500:000\$000	2.500	1:000\$000	5 %	45.550 a 48.049	»	»	»	1913	1903
	Lei n. 599, de 10 de setembro e Decreto n. 4.037, de 30 de outubro de 1913.....	1.000:000\$000	1.000	1:000\$000	5 %	48.050 a 49.049	»	»	»	1913	—
	Lei n. 637, de 29 de setembro de 1914 e Decreto n. 4.473, de 20 de outubro de 1915...	1.500:000\$000	1.500	1:000\$000	5 %	49.050 a 50.549	»	»	»	1910	1900
Estado de Minas Geraes (obrigações).	Decreto Estadual n. 187, de 12 de setembro de 1896.....	Frs. 65.000.000	130.000	Frs. 500	5 %	1 a 130.000	»	Portador.....	»	1897	1927
	Leis de 19 de setembro de 1904, 13 e 19 de setembro de 1905 e 2 de outubro de 1906.....	Frs. 25.000.000	50.000	Frs. 500	5 %	1 a 50.000	»	»	Março e setembro.....	1907	1942
	Lei n. 510, de 22 de setembro de 1909.....	Frs. 120.000.000	240.000	Frs. 500	4 1/2 %	1 a 240.000	»	»	Janeiro e julho.....	1910	1966
	Lei n. 546, de 27 de setembro de 1910.....	Frs. 50.000.000	100.000	Frs. 500	4 1/2 %	1 a 100.000	»	»	Junho e dezembro.....	1911	1969
Estado do Maranhão (obrigações)	Leis ns. 437, de 13 de outubro de 1906; 474, de 19 de abril de 1907, e 540, de 6 de abril de 1910.....	Frs. 20.000.000	40.000	Frs. 500	5 %	1 a 40.000	»	»	Janeiro e julho.....	1910	1942
Estado do Espírito Santo.....	Lei n. 1.142, de 13 de dezembro de 1917 e decreto numero 3.244, de 3 de abril de 1918.....	6.808:000\$000	0.808	1:000\$000	6 %	1 a 6.808	»	Nominativos.....	Janeiro e julho	1918	—
Estado do Espírito Santo (obrigações).	Decreto Estadual n. 44, de 4 de outubro de 1894.....	Frs. 17.500.000	35.000	Frs. 500	5 %	1 a 35.000	»	Portador.....	Abril e outubro.....	1894	1928
	Lei n. 446, de 16 de outubro de 1906.....	Frs. 30.000.000	60.000	Frs. 500	5 %	1 a 60.000	»	»	»	1908	1940
Estado do Ceará (obrigações).	Leis ns. 756, de 5 de agosto de 1904, 924, de 16 de julho de 1908, e 998, de 28 de julho de 1910.....	Frs. 15.000.000	30.000	Frs. 500	5 %	1 a 30.000	Cautelas	Portador.....	Maior e novembro.....	1910	1948

Quadro n. 2 (continuação)

DENOMINAÇÃO	DECRETO QUE AUTORIZOU O EMPRESTIMO	IMPORTANCIA	TITULOS		JURO ANNUAL	NUMEROS DE ORDEM	ESPECIE	NATUREZA	ÉPOCA DO VENCIMENTO DOS JUROS	DATA DA EMISSÃO	DATA DO RESGATE	
			Quantidade	Valor nominal								
Estado do Pará (bonds).....	Lei Estadual n. 753, de 26 de fevereiro de 1901.....	£ 1.450.000	400	£ 1.000	5 %	1 a 400	Titulos	Portador.....	Janeiro e julho	1903	1933	
			500	£ 500	5 %	401 a 900	"	"				
			3.000	£ 100	5 %	901 a 3.900	"	"				
			4.000	£ 50	5 %	3.901 a 7.900	"	"				
			15.000	£ 20	5 %	7.901 a 22.900	"	"				
Estado da Parahyba do Norte.	Lei Estadual n. 990, de 3 de novembro de 1906.....	£ 650.000	750	£ 200	5 %	1 a 750	"	"	" "	1907	1944	
			2.500	£ 100	5 %	751 a 3.250	"	"				
			12.500	£ 20	5 %	3.251 a 15.750	"	"				
Estado do Paraná	Decreto Estadual n. 44, de 9 março de 1896.....	600:000\$000	600	1:000\$000	6 %	1 a 600	"	"	" "	1890	—	
			3.000	1:000\$000	7 %	1 a 3.000	Cautelas	"				
	Decreto Estadual n. 169, de 29 de abril de 1904.....	6.000:000\$000	5.900	500\$000	7 %	3.001 a 8.900	"	"	" "	1904	1943	
	Lei Estadual n. 1.237, de 2 de maio de 1912.....	£ 1.400.000	290	200\$000	7 %	8.901 a 9.150	"	"				
Estado de Pernambuco (obrigações)	Lei Estadual n. 682, de 7 de junho de 1904.....	£ 1.000.000	50.000	£ 20 ou Frs. 500	5 %	1 a 50.000	"	"	Janeiro e julho.....	1905	1942	
												500:000\$000
Estado do Rio Grande do Norte	Decreto Estadual n. 154, de 22 de junho de 1905.....	500:000\$000	500	1:000\$000	8 %	1 a 500	"	"	" "	—	—	
	Lei Provincial n. 1.071, de 26 de maio de 1876 (apólices do Cães).....	403:000\$000	493	1:000\$000	6 %	—	"	"	" "	—	—	
	Leis ns. 1.403, de 9 de junho de 1882, e 1.435, de janeiro de 1884 (apólices Conversão de 1885).....	503:000\$000	1.126	500\$000	6 %	—	"	"	" "	1885	—	
	Leis ns. 649, de 9 de dezembro de 1867, e 1.849, de 10 de julho de 1889 (apólices S. Gonçalo).....	486:800\$000	879	500\$000	6 %	—	"	"	" "	—	—	
				473	100\$000	6 %	—	"	"	" "	—	—
	Leis de 1 de agosto de 1892 e de 3 de janeiro de 1893 (apólices Conversão de 1893).	1.772:500\$000	3.543	500\$000	7 %	—	"	Noms. e ao portador.	" "	—	—	
	Lei n. 48, de 6 de dezembro de 1904 (apólices Emprestimo de 1905, 1906 e 1907)..	904:000\$000	1.808	500\$000	6 %	—	"	Nominativos.....	" "	—	—	
Lei n. 48, de 6 de dezembro de 1904 (apólices Emprestimo de 1906).....	200:000\$000	200	1:000\$000	6 %	—	"	"	" "	—	—		
Lei n. 53, de 21 de novembro de 1905 (apólices Emissão especial).....	1.850:000\$000	1.850	1:000\$000	7 %	—	"	"	" "	—	—		

Quadro n. 2 (continuação).

DENOMINAÇÃO	DECRETO QUE AUTORIZOU O EMPRESTIMO	IMPORTANCIA	TITULOS		JURO ANNUAL	NUMEROS DE ORDEM	ESPECIE	NATUREZA	ÉPOCA DO VENCIMENTO DOS JUROS	DATA DA EMISSÃO	DATA DO RESGATE					
			Quantidade	Valor nominal												
Estado do Rio Grande do Sul	Lei n. 76, de 3 de dezembro de 1908 (apolices Emprestimo de 1909).....	712:000\$000	1.424	500\$000	6 %	—	Titulos	Nominativos.....	Janeiro e julho.....	—	—					
	Lei Estadual n. 237, de 1 de novembro de 1920.....	25.000:000\$000	12.500	1:000\$000	7 %	{ 1 a 6.250 1 a 6.250	»	» Portador.....	Abril e outubro..... » »	1920 1920	1951 1951					
Estado do Rio de Janeiro.....	Decreto Estadual n. 566, de 23 de novembro de 1899.....	5.000:000\$000	10.000	500\$000	6 %	{ 1 a 6.272 1 a 3.728	»	Nominativos..... Portador.....	Janeiro e julho..... » »	1899 1899	— —					
	Decreto Estadual n. 492, de 25 de outubro de 1891.....	300:000\$000	300	1:000\$000	5 %	1 a 300	»	»	» »	1898	—					
	Lei Estadual n. 479, de 26 de outubro de 1901.....	20.000:000\$000	200.000	100\$0000	4 %	1 a 200.000	»	»	» »	1902	—					
	Lei Estadual n. 274, de 6 de outubro de 1897.....	19:200\$000	{ 10 1	{ 1:000\$000 200\$000	5 %	Os numeros de ordem se acham registrados nesta Camara.....	»	Nominativos.....	» »	—	—					
Lei Estadual n. 441, de 11 de outubro de 1899.....	125:400\$000	{ 120 7 19	{ 1:000\$000 500\$000 100\$000	5 %												
Leis Estadoades ns. 507 e 549, de 22 de agosto de 1901, e 13 de outubro de 1902.....	356:300\$000	{ 165 156 384 363	{ 1:000\$000 500\$000 200\$000 100\$000	5 %												
Lei Estadual n. 679, de 11 de setembro de 1905.....	23:000\$000	23	1:000\$000	5 %												
Estado de Santa Catharina..	Lei Estadual n. 769, de 23 de setembro de 1907.....	1.225:700\$000	{ 1.200 29 44 24	{ 1:000\$000 500\$000 200\$000 100\$000	5 %	1 a 2.000	»	Portador.....	» »	1915	—					
	Lei n. 1 035, de 3 de novembro de 1914 e Decreto de 5 de março de 1915.....	2.000.000\$000	2.000	1:000\$000	5 %											
Estado de S. Paulo.....	Lei Estadual n. 940, de 6 de abril de 1903, e Decreto n. 1.319, de 30 de setembro de 1905.....	13.000:000\$000	{ 6.000 2.000 4.000 2.000 4.000 2.000	{ 500\$000 1:000\$000 500\$000 1:000\$000 500\$000 1:000\$000	6 %	{ 3ª serie..... 4ª serie..... 5ª serie.....	»	Nominativos.....	» »	1906	1956					
	Lei Estadual n. 1.076, de 23 de agosto de 1907, e Decreto n. 1.609, de 9 de maio de 1908.....	8.000:000\$000	8.000	1:000\$000	—	6ª serie.....						»	»	» »	1908	—
	Lei Estadual n. 1.302, de 27 de dezembro de 1912 e Decreto n. 2.401, de 11 de julho de 1913.....	25.000:000\$000	{ 15.000 10.000	{ 1:000\$000 500\$000	6 %	10ª serie.....						»	»	Abril e outubro.....	1913	1938

Quadro n. 2 (continuação).

DENOMINAÇÃO	DECRETO QUE AUTORIZOU O EMPRESTIMO	IMPORTANCIA	TITULOS		JURO ANNUAL	NUMEROS DE ORDEN	ESPECIE	NATUREZA	ÉPOGA DO VENCIMENTO DOS JUROS	DATA DA EMISSÃO	DATA DO RESGATE
			Quantidade	Valor nominal							
Estado de S. Paulo(bonds)..	Lei Estadual n. 1.127, de 25 de agosto de 1908, e Lei Federal n. 2.014, de 9 de dezembro de 1908.....	£ 15.000.000	—	£ 20 £ 50 £ 100 £ 200 £ 500 £ 1.000	5 %	—	Titulos	Portador.....	Janeiro e julho.....	1909	1919
Estado de Sergipe.....	Lei n. 473, de 31 de outubro de 1904 e Decreto n. 534, de 14 de maio de 1907....	1.500:000\$000	7.500	200\$000	7 %	1 a 7.500	»	Nominativos.....	Janeiro e julho.....	1907	—
	Leis ns. 612, de 27 de setembro e 603, de 24 de agosto de 1912 e Decretos ns. 576, de 19 de maio de 1913 e 582, de 28 de julho de 1914....	2.500:000\$000	12.500	200\$000	7 %	—	»	Portador.....	» »	1913	1973
Camara Municipal de Alfenas.	Lei Municipal n. 159, de 10 de novembro de 1911.....	100:000\$000	1.000	100\$000	9 %	1 a 1.000	»	»	Junho e dezembro.....	1912	1932
Municipaes da Capital Federal	Decreto Municipal n. 123, de 7 de dezembro de 1894.....	25.000:000\$000	125.000	200\$000	6 %	1 a 100.000 100.001 a 125.000	»	Nominativos..... Portador.....	Abril e outubro.....	1898	1916
	Lei Federal n. 1.101, de 19 de novembro de 1903, e Decreto Municipal n. 976, de 31 de dezembro de 1903.....	£ 4.000.000	200.000	£ 20	5 %	1 a 200.000	»	Noms. e ao portador.	» »	1904	—
	Lei n. 1.069, de 5 de janeiro, e Decreto n. 594, de 20 de março de 1906.....	30.000:000\$000	150.000	200\$000	6 %	1 a 150.000	Cautelas	» » » »	» »	1906	1956
	Lei n. 1.210, de 19 de agosto de 1908, e Decreto n. 719, de 16 de fevereiro de 1909....	4.000:000\$000	20.000	200\$000	5 %	1 a 20.000	»	» » » »	Janeiro e julho.....	1909	1930
	Lei n. 1.530, de 23 de agosto de 1913, e decreto n. 955, de 26 de fevereiro de 1914..	20.000:000\$000	100.000	200\$000	6 %	1 a 100.000	»	» » » »	Março e setembro.....	1914	1954
	Lei n. 1.795, de 25 de julho e decreto n. 1.148, de 2 de agosto de 1917.....	26.000.000\$000	130.000	200\$000	6 %	1 a 130.000	»	» » » »	Abril e outubro.....	1917	1967
	Prefeitura do Municipio de Campos.....	Deliberação n. 171, de 4 de maio de 1918.....	1.000:000\$000	5.000	200\$000	7 %	1 a 5.000	»	Janeiro e julho.....	1918
Municipaes do Nictheroy....	Leis Municipaes n. 27, de 12 de dezembro de 1904, e n. 78, de 24 de agosto de 1907....	5.000:000\$000	25.000	200\$000	7 %	1 a 25.000	Titulos	Noms. e ao portador.	Junho e dezembro.....	1908	—
Municipaes do Nictheroy (emissão de 1910).....	Lei Municipal n. 156, de 20 de agosto de 1910 (Emissão de 1910).....	1.000:000\$000	5.000	200\$000	7 %	1 a 5.000	»	Portador.....	» »	1910	1941

Quadro n. 2 (continuação).

DENOMINAÇÃO	DECRETO QUE AUTORIZOU O EMPRESTIMO	IMPORTANCIA	TITULOS		JURO ANNUAL	NUMEROS DE ORDEM	ESPECIE	NATUREZA	ÉPOCA DO VENCIMENTO DOS JUROS	DATA DA EMISSÃO	DATA DO RESGATE
			Quantidade	Valor nominal							
Municipaes de Nitheroy.....	Lei Municipal n. 290, de 18 de julho de 1916 (1ª serie).....	4.500:000\$000	45.000	100\$000	6 %	1 a 45.000	Cautelas	Portador.....	Março e setembro.....	1916	1931
	Lei Municipal n. 390, de 30 de dezembro de 1918 (2ª série).	5.000:000\$000	50.000	100\$000	6 %	1 a 50.000	Titulos	Noms. e ao portador.	" "	1919	1949
Municipal da Capital da Bahia..	Resolução n. 150, de 8 de fevereiro de 1905.....	Frs. 25.000.000	50.000	Frs. 500	5 %	1 a 50.000	"	Portador.....	Fevereiro e agosto.....	1906	1940
	Resolução n. 930 e acto 28, de 15 de maio de 1912.....	Frs. 40.000.000	80.000	Frs. 500	5 %	1 a 80.000	"	"	" "	1913	1963
Prefeitura Municipal do Petropolis.....	Deliberação da Camara Municipal n. 43, de 30 de dezembro de 1917.....	2.000:000\$000	10.000	200\$000	7 %	1 a 10.000	Cautelas	Portador.....	Janeiro e julho.....	1918	1948
Intendencia Municipal de Bagé	Lei n. 34, de 6 de maio de 1911, do Conselho Municipal	1.000:000\$000	1.000	1:000\$000	7 %	1 a 1.000	Titulos	Nominativos.....	" "	1912	1942
	Lei Municipal n. 58, de 25 de outubro de 1916 e approved pelos decretos do Governo Estadual ns. 217, de 1 de dezembro de 1916 e 2.28, de 10 de maio de 1917.....	500:000\$000	500	1:000\$000	8 %	1 a 500	"	"	" "	1918	1943
Camara Municipal de Porto Alegre (bond).....	Lei Municipal n. 40, de 14 de dezembro de 1908, e garantido pelo Presidente do Estado do Rio Grande do Sul, em 20 de junho de 1909, autorizado pela Lei n. 76, de 3 de dezembro de 1908..	£ 600.000	6.000	£ 100	5 %	1 a 6.000	"	Portador.....	Junho e dezembro.....	1909	1944
Camara Municipal do S. Paulo (letras).....	Lei Municipal n. 635, de 30 de junho de 1903.....	4.000:000\$000	40.000	100\$000	7 %	1 a 40.000	"	"	Maio e novembro.....	1903	—
Prefeitura do Bello-Horizonte.	Lei orçamentaria n. 30, art. 3º, de 23 de outubro e Decreto n. 4.205, de 30 de dezembro de 1914.....	2.500:000\$000	12.500	200\$000	6 %	1 a 12.500	Cautelas	Nominativas.	Janeiro e julho.....	1916	1939
Prefeitura Municipal da Cidade de Victoria.....	Lei n. 186, de 4 de março de 1918.....	200:000\$000	200	1:000\$000	6 %	1 a 200	Titulos	Portador.....	Março e setembro.....	1918	1926

LETRAS HYPOTHECARIAS ADMITTIDAS A COTAÇÃO NA BOLSA

Quadro n. 3

DENOMINAÇÃO	DECRETO QUE AUTORIZOU A EMISSÃO	IMPORTANCIA	TITULOS		JURO ANNUAL	SERIES	NUMERO DE ORDEM	ESPECIE	ÉPOCA DO VENCIMENTO DOS JUROS	ÉPOCA DO RESGATE
			Quantidade	Valor nominal						
Banco de Credito Real do Minas Geraes....	Decreto n. 10.317, de 22 de agosto de 1891....	41:000\$000	410	100\$000	6 %	1ª	1 a 410	Titulos	Maio e novembro.	
		250:000\$000	2.500	100\$000	6 %	2ª	1 a 2.500	»		
		443:000\$000	4.430	100\$000	6 %	3ª	1 a 4.430	»		
		524:500\$000	5.245	100\$000	6 %	4ª	1 a 5.245	»		
		606:300\$000	6.063	100\$000	6 %	5ª	1 a 6.063	»		
		84:000\$000	840	100\$000	6 %	6ª	1 a 840	»		
		68:700\$000	687	100\$000	6 %	7ª	1 a 687	»		
		50:000\$000	500	100\$000	6 %	8ª	1 a 500	»		
» » » » » » » »	Lei Estadual n. 212, de 9 de julho de 1899.....	5.000:000\$000	50.000	100\$300	7 %	1ª	1 a 50.000	»	Abril e outubro.....	1923
Banco Rural e Internacional.	Decreto n. 505, de 28 de agosto de 1891.....	307:800\$000	3.078	100\$000	7 %	Unica	1 a 3.078	»		
Banco do Estado do Rio de Janeiro.....	Decreto Estadual n. 440, de 23 de fevereiro de 1898.	1.000:000\$000	10.000	100\$000	6 %	1ª	1 a 10.000	»	1923	
		500.000\$000	5.000	100\$000	6 %	2ª	1 a 5.000	»		
» Hypothecario do Brasil.....	Decreto n. 1.312, de 10 de março de 1893.....	2.342:500\$000	23.425	100\$000	6 %	Unica	1 a 23.425	»	1923	

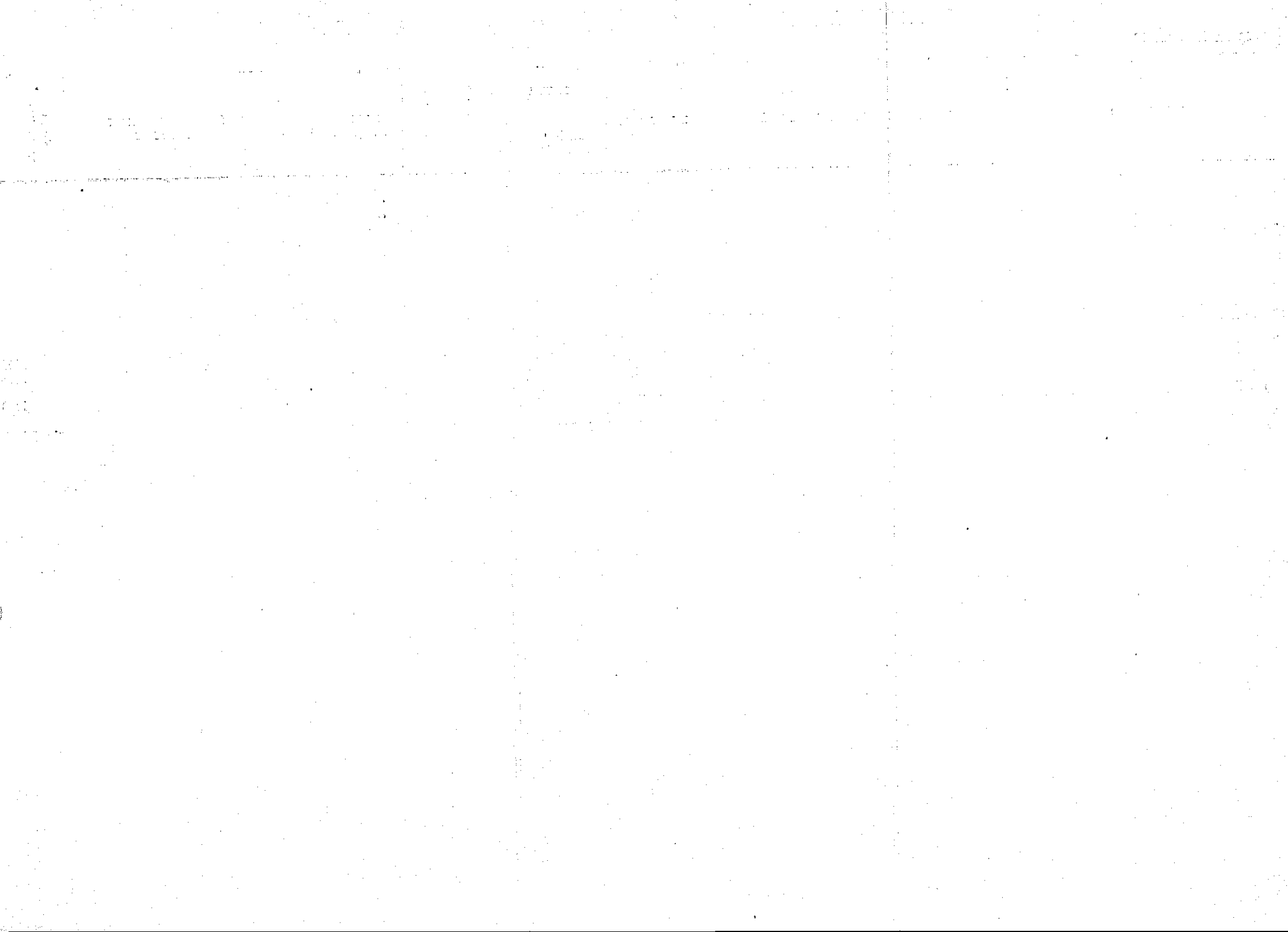

DEBENTURES, OBRIGAÇÕES E BONUS ADMITTIDOS A COTAÇÃO NA BOLSA

Quadro n. 4

DENOMINAÇÃO	IMPORTANCIA DO EMPRESTIMO	TITULOS		JUROS	SERIES	NUMEROS DE ORDEM	ESPECIE	NATUREZA	DATA DO VENCIMENTO DOS JUROS	DATA DA EMISSÃO	DATA DO RESGATE	EM CIRCULAÇÃO
		Quantidade	Valor nominal									
Banco Credito Hypothecario e Agricola do Estado de S. Paulo...	Frs. 40.000.000	80.000	Frs. 500	5 %	Unica	1 a 80.000	Titulos	Portador	Janeiro e julho.....	1909	1939	—
Banco Hypothecario e Agricola do Estado do Espirito Santo...	Frs. 40.000.000	80.000	Frs. 500	5 %	»	1 a 80.000	»	»	Abril e outubro.....	1911	1961	—
Banco Hypothecario e Agricola do Estado de Minas Geraes....	Frs. 20.000.000	40.000	Frs. 500	5 %	»	1 a 40.000	»	»	Janeiro e julho.....	1911	1961	—
Banco União de S. Paulo.....	5.000.000\$000	50.000	100\$000	8 %	»	1 a 50.000	Cautelas	»	Janeiro e julho.....	1912	1937	46.918
Sociedade Anonyma « A Carbonica ».....	1.000.000\$000	5.000	200\$000	8 %	»	1 a 5.000	»	»	Janeiro e julho.....	1918	1938	—
Empreza Agro-Pecuaría.....	400.000\$000	2.000	200\$000	6 %	»	1 a 2.000	»	»	Janeiro e julho.....	1918	1933	—
Empreza das Aguas de Caxambú.....	1.000.000\$000	5.000	200\$000	8 %	»	1 a 5.000	Titulos	»	Abril e outubro.....	1916	1932	4.620
Companhia Antarctica Paulista.....	6.000.000\$000	30.000	200\$000	8 %	»	1 a 30.000	Cautelas	»	Janeiro e julho.....	1913	1928	27.062
Sociedade Antonio Jannuzzi, Filhos & Comp.....	600.000\$000	3.000	200\$000	8 %	»	1 a 3.000	Titulos	»	Janeiro e julho.....	1910	1927	2.000
Companhia Assucaroira.....	1.500.000\$000	7.500	200\$000	8 %	2ª	1 a 7.500	Cautelas	»	Janeiro e julho.....	1904	1922	—
Empreza Brasileira Auto-Viação.....	1.000.000\$000	5.000	200\$000	8 %	Unica	1 a 5.000	»	»	Março e setembro....	1912	1934	—
Companhia Brasileira de Lactícinios.....	800.000\$000	4.000	200\$000	8 %	»	1 a 4.000	»	»	Janeiro e julho.....	1910	1930	275
Companhia Brasília.....	600.000\$000	3.000	200\$000	8 %	»	1 a 3.000	»	»	Maio e novembro....	1911	1931	—
Companhia Calçado Cleveland.....	500.000\$000	2.500	200\$000	8 %	»	1 a 2.500	»	»	Janeiro e julho.....	1916	1928	—
Companhia Caminho Aéreo Pão de Assucar.....	360.000\$000	3.600	100\$000	8 %	»	1 a 3.600	»	»	Março e setembro....	1914	1929	—
Empreza de Electricidade S. Paulo e Rio.....	1.200.000\$000	6.000	200\$000	8 %	»	1 a 6.000	Titulos	»	Janeiro e julho.....	1913	1937	—
Sociedade Anonyma Engenho Central Conde Wilson.....	300.000\$000	1.500	200\$000	7 %	»	1 a 1.500	»	»	Janeiro e julho.....	1916	1936	—
Companhia Cantareira e Viação Fluminense.....	5.000.000\$000	25.000	200\$000	7 %	»	1 a 25.000	Cautelas	»	Janeiro e julho.....	1906	1956	—
Companhia Carris Urbanos.....	500.000\$000	1.000	500\$000	6 %	1ª	1 a 1.000	»	»	Janeiro e julho.....	1879	1912	—
	800.000\$000	8.000	100\$000	7 %	2ª	1 a 8.000	»	»	Janeiro e julho.....	1884	1911	—
	5.000.000\$000	25.000	200\$000	7 %	3ª	1 a 25.000	»	»	Janeiro e julho.....	1892	1919	—
Companhia Ceramica Brasileira.....	200.000\$000	1.000	200\$000	8 %	Unica	1 a 1.000	Cautelas	»	Maio e novembro....	1913	1933	—
Companhia Centros Pastorís do Brazil.....	200.000\$000	1.000	200\$000	7 1/2 %	»	1 a 1.000	»	»	Janeiro e julho.....	1911	1924	928
Companhia Cervejaria Brahma.....	2.500.000\$000	12.500	200\$000	8 %	»	1 a 12.500	Titulos	»	Abril e outubro.....	1916	1939	—
Companhia Cessionaria das Docas do Porto da Bahia (1).....	Frs. 75.000.000	150.000	Frs. 500	5 %	1ª	1 a 150.000	»	»	Março e setembro....	1906	1973	—
	Frs. 38.000.000	76.000	Frs. 500	6 %	2ª	1 a 76.000	»	»	Janeiro e julho.....	1917	1993	—
Companhia Commercio e Navegação.....	6.000.000\$000	30.000	200\$000	7 %	Unica	1 a 30.000	Cautelas	»	Março e setembro....	1912	1937	—
Companhia Edificadora.....	4.000.000\$000	20.000	200\$000	8 %	»	1 a 20.000	»	»	Janeiro e julho.....	1912	1942	15.993
Companhia Docas de Santos.....	60.000.000\$000	300.000	200\$000	6 %	»	1 a 300.000	»	»	Janeiro e julho.....	1908	1980	—
Companhia Engenho Central de Quissamã.....	1.500.000\$000	7.500	200\$000	7 %	»	1 a 7.500	Titulos	»	Janeiro e julho.....	1897	1912	—
Empreza Esperança Maritima.....	500.000\$000	2.500	200\$000	8 %	»	1 a 2.500	»	»	Janeiro e julho.....	1907	1917	—
Companhia E. de Ferro e Agricola de Santa Barbara.....	2.500.000\$000	25.000	100\$000	8 %	»	1 a 25.000	Cautelas	»	Janeiro e julho.....	1913	1933	—
Companhia Estrada de Ferro Araraquara.....	£ 1.200.000	60.000	—	5 %	»	1 a 60.000	Titulos	»	Abril e outubro.....	1911	1977	—
Companhia E. de Ferro dos Campos do Jordão.....	4.000.000\$000	40.000	100\$000	8 %	»	1 a 40.000	Cautelas	»	Abril e outubro.....	1912	1922	—
Companhia E. de Ferro do Dourado.....	Frs. 30.000.000	60.000	Frs. 500	5 %	»	1 a 60.000	Titulos	»	Janeiro e julho.....	1912	1976	—
Companhia de E. de Ferro Federaes Brazileiras (Rede Sul Mineira)	Frs. 50.000.000	100.000	Frs. 500	5 %	»	1 a 100.000	»	»	Janeiro e julho.....	1910	1963	—
Companhia Estrada de Ferro de Goyaz.....	Frs. 25.000.000	30.000	Frs. 500	5 %	1ª	1 a 30.000	»	»	Março e setembro....	1907	1958	—
Companhia Estrada de Ferro Ituaña (2).....	£ 150.000	1.500	£ 100	6 %	Unica	1 a 1.500	»	»	Janeiro e julho.....	1880	—	—
Companhia Nova Estrada de Ferro Juiz de Fora e Piaú.....	1.500.000\$000	7.500	200\$000	6 1/2 %	»	1 a 7.500	»	»	Janeiro e julho.....	1898	1914	—
Companhia Estrada de Ferro Noroeste do Brazil (ouro).....	Frs. 20.000.000	40.000	Frs. 500	5 %	1ª	1 a 40.000	»	»	Maio e novembro....	1904	1994	—
	Frs. 10.000.000	20.000	Frs. 500	5 %	2ª	40.001 a 60.000	»	»	Maio e novembro....	1905	1995	—
	10.000.000	20.000	Frs. 500	5 %	3ª	60.001 a 80.000	»	»	Maio e novembro....	1906	1996	—
	Frs. 17.500.000	35.000	Frs. 500	5 %	4ª	80.001 a 118.000	»	»	Maio e novembro....	1908	1998	—

(1) Nesses numeros estão comprehendidos titulos de £ 100 e £ 20, de ns. 75.001 a 100.000.
 (2) Em liquidação.

Quadro n. 4 (continuação).

DENOMINAÇÃO	IMPORTANCIA DO EMPRESTIMO	TITULOS		JUROS	SERIES	NUMEROS DE ORDEM	ESPECIE	NATUREZA	DATA DO VENCIMENTO DOS JUROS	DATA DA EMISSÃO	DATA DO RESGATE	EM CIRCULAÇÃO
		Quantidade	Valor nominal									
Companhia Estrada do Ferro Rio das Flores.....	370.000\$000	3.700	100\$000	7 %	1ª	1 a 3.700	Cautelas	Portador	Abril e outubro.....	1888	1928	—
	1.280.000\$000	6.400	200\$000	4 %	2ª	1 a 6.400	"	"	Janeiro e julho.....	1892	1923	—
	Frs. 200.000.000	(1)25.000	Frs. 500	5 %	—	1 a 25.000	Titulos	"	Abril e outubro.....	1895	1900	—
Companhia Estrada do Ferro S. Paulo-Rio Grande (Linhas Itararé e S. Francisco).	Frs. 52.549.000	105.098	Frs. 500	5 %	—	1 a 375.000	"	"	Abril e outubro.....	1904	1900	—
	Frs. 20.620.500	50.259	Frs. 500	5 %	—	375.001 a 480.098	"	"	Abril e outubro.....	1911	1900	—
Companhia Estrada de Ferro Sorocabana (*).....	£ 230.000	4.600	£ 50	5 %	Unica	530.357 a 4.600	Cautelas	"	Abril e outubro.....	1913	2003	—
Companhia Estrada de Ferro Therezopolis.....	1.000.000\$000	5.000	200\$000	8 %	"	1 a 5.000	Titulos	"	Abril e outubro.....	1910	2000	—
Companhia Estrada de Ferro União Sorocabana e Ituana (*).	13.900.000\$000	139.000	100\$000	8 %	1ª	1 a 139.000	Cautelas	"	Março e setembro....	1878	1909	—
	30.000.000\$000	300.000	100\$000	6 %	2ª	1 a 300.000	"	"	Março e setembro....	1895	1915	—
		40.000				1ª	1 a 40.000	"	"	Março e setembro....	1895	1924
Companhia Estrada de Ferro de Victoria a Minas.....	Frs. 70.000.000	20.000	Frs. 500	5 %	3ª	40.001 a 60.000	Titulos	"	"	"	"	"
		20.000				60.001 a 80.000						
		60.000				80.001 a 140.000						
Companhia Estrada de Ferro de Victoria a Minas (Currallinho a Diamantina).....	Frs. 15.000.000	30.000	Frs. 500	5 %	1ª	1 a 30.000	"	"	Maio e novembro....	1909	2000	—
Companhia Estrada de Ferro de Victoria a Minas (Linha de Victoria a Itabira do Matto Dentro).....	Frs. 25.000.000	50.000	Frs. 500	5 %	1ª	1 a 50.000	"	"	Janeiro e julho.....	1911	2000	—
Sociedade Anoyma Fabrica Hurlimaun.....	450.000\$000	2.250	200\$000	7 %	Unica	1 a 2.250	Cautelas	"	Janeiro e julho.....	1915	1925	—
Companhia Ferro Carril do Jardim Botânico.....	12.000.000\$000	60.000	200\$000	7 %	1ª	1 a 60.000	Cautelas	"	Janeiro e julho.....	1900	1933	—
	2.000.000\$000	10.000	200\$000	7 %	2ª	1 a 10.000	"	"	Janeiro e julho.....	1906	1956	—
Companhia Ferroviaria Brasileira.....	Frs. 15.000.000	30.000	Frs. 500	5 %	1ª	1 a 30.000	Titulos	"	Janeiro e julho.....	1912	1980	—
Companhia Fiat-Lux.....	1.500.000\$000	7.500	200\$000	7 %	Unica	1 a 7.500	"	"	Janeiro e julho.....	1912	1934	9.187
Companhia Força e Luz de Campos.....	400.000\$000	4.000	100\$000	8 %	"	1 a 4.000	Cautelas	"	Janeiro e julho.....	1904	1937	—
Companhia Força e Luz Cataguazes-Leopoldina.....	300.000\$000	1.500	200\$000	8 %	"	1 a 1.500	"	"	Janeiro e julho.....	1907	1957	—
Companhia Força e Luz do Jacutinga.....	200.000\$000	1.000	200\$000	8 %	"	1 a 1.000	Titulos	"	Janeiro e julho.....	1919	1940	—
Companhia Federal de Fundação.....	600.000\$000	3.000	200\$000	8 %	"	1 a 3.000	Cautelas	"	Janeiro e julho.....	1919	1940	—
Companhia Força e Luz de Jahú.....	90.000\$000	450	200\$000	12 %	"	1 a 450	"	"	Abril e outubro.....	1902	1912	—
Companhia Força e Luz do Ribeirão Preto.....	100.000\$000	500	200\$000	12 %	1ª	1 a 500	"	"	Maio e novembro....	1901	1911	—
	120.000\$000	600	200\$000	10 %	2ª	1 a 600	"	"	Janeiro e julho.....	1904	1918	—
Empreza Fluminense do Força e Luz.....	300.000\$000	3.000	100\$000	10 %	Unica	1 a 3.000	"	"	Janeiro e julho.....	1912	—	—
Companhia Garage Vera-Cruz.....	500.000\$000	2.500	200\$000	7 %	"	1 a 2.500	"	"	Janeiro e julho.....	1912	1940	—
Companhia Geral de Melhoramentos em Pernambuco.....	Frs. 8.000.000	16.000	Frs. 500	5 %	"	1 a 16.000	Titulos	"	Janeiro e julho.....	1911	1955	—
Companhia Graphica Paulista.....	200.000\$000	2.000	100\$000	8 %	Unica	1 a 2.000	"	"	Março e setembro....	1909	1919	—
Sociedade Geral de Minas de Manganez.....	1.000.000\$000	5.000	200\$000	8 %	"	1 a 5.000	"	"	Janeiro e julho.....	1905	1915	—
Companhia Hanseatica.....	1.200.000\$000	6.000	200\$000	8 %	"	1 a 6.000	Cautelas	"	Junho e dezembro....	1913	1940	4.550
Companhia Industria e Comercio «Casa Tolle».....	1.500.000\$000	15.000	100\$000	8 %	"	1 a 15.000	"	"	Março e setembro....	1911	1946	—
Companhia Industrial Americana.....	100.000\$000	10.000	10\$000	4 %	"	1 a 10.000	Titulos	"	Janeiro e julho.....	1906	1931	—
Companhia Industrial de Cellulose.....	300.000\$000	1.500	200\$000	8 %	1ª	1 a 1.500	Cautelas	"	Janeiro e julho.....	1908	1929	1.431
Companhia Industrial de Cellulose.....	700.000\$000	3.500	200\$000	8 %	2ª	1 a 3.500	"	"	Abril e outubro.....	1911	1936	—
Companhia Industrial Constructora.....	250.000\$000	500	500\$000	8 %	Unica	1 a 500	Titulos	"	Janeiro e julho.....	1911	1925	—
Companhia Industrial do Estado do Espirito Santo.....	7.000.000\$000	35.000	200\$000	8 %	"	1 a 35.000	Cautelas	"	Janeiro e julho.....	1912	1944	—
Companhia Industrial de Electricidade.....	2.000.000\$000	10.000	200\$000	8 %	"	1 a 10.000	Titulos	"	Fevereiro e agosto...	1913	1933	—
Companhia Industrial Itacolomy.....	500.000\$000	2.500	200\$000	7 %	"	1 a 2.500	"	"	Janeiro e julho.....	1914	1953	2.374
Companhia Industrial Santa Fé.....	2.000.000\$000	10.000	200\$000	8 %	"	1 a 10.000	Cautelas	"	Janeiro e julho.....	1920	1945	—
Companhia Industrial Sul Mineira.....	1.200.000\$000	6.000	200\$000	8 %	"	1 a 6.000	"	"	Janeiro e julho.....	1915	1936	5.900
Companhia Jornal do Brasil.....	1.500.000\$000	7.500	200\$000	8 %	"	1 a 7.500	"	"	Janeiro e julho.....	1907	1937	7.250
Sociedade Gazeta de Noticias.....	600.000\$000	3.000	200\$000	6 %	"	1 a 3.000	"	"	Janeiro e julho.....	1910	1943	2.760

(*) Em liquidação.
(1) Com a designação de Linha de S. Francisco.

Quadro n. 4 (continuação).

DENOMINAÇÃO	IMPORTANCIA DO EMPRESTIMO	TITULOS		JUROS	SERIES	NUMEROS DE ORDEM	ESPECIE	NATUREZA	DATA DO YENCIMENTO DOS JUROS	DATA DA EMISSÃO	DATA DO RESGATE	EM CIRCULAÇÃO
		Quantidade	Valor nominal									
Sociedade <i>Jornal do Commercio</i> (Rodrigues & Comp.)	2.600:000\$000	13.000	200\$000	7 %	1ª	1 a 13.000	Titulos	Portador	Janeiro e julho.....	1894	1924	—
Sociedade <i>Jornal do Commercio</i> (Rodrigues & Comp.)	£ 180.000	3.600	£ 50	5 %	3ª	1 a 3.600	Cautelas	»	Janeiro e julho.....	1907	1957	—
Companhia Loterias Nacionaes do Brasil	4.000:000\$000	5.000	200\$000	12 %	Unica	1 a 5.000	Titulos	»	Jan. abr., jul. e out.	1903	1911	—
Companhia Luz Stearica	1.700:000\$000	8.500	200\$000	8 %	»	1 a 8.500	Cautelas	»	Março e setembro....	1923	1930	—
Companhia de Madeiras Nacionaes	300:000\$000	1.500	200\$000	8 %	»	1 a 1.500	Titulos	»	Mai e novembro.....	1911	—	—
Companhia Mala Real Portuguesa (moeda portugueza) (*)	200:000\$000	2.222	90\$000	6 %	»	1 a 2.222	»	»	Janeiro e julho.....	1898	1912	—
Companhia Manganez Queluz de Minas	450:000\$000	2.250	200\$000	9 %	»	1 a 2.250	»	»	Janeiro e julho.....	1906	1916	—
Companhia Manufactora Progresso	600:000\$000	3.000	200\$000	8 %	»	1 a 3.000	»	»	Abril e outubro.....	1910	1946	—
Companhia Manufactora Progresso de Itajubá	250:000\$000	1.250	200\$000	8 %	»	1 a 1.250	Cautelas	»	Mai e novembro....	1915	1935	—
Companhia Manufactora de Taninos e Anilinas	Drs. \$100.000	500	Drs. \$200	8 %	»	1 a 500	Titulos	»	Janeiro e julho.....	1923	1930	—
Companhia Melhoramentos de S. Paulo	900:000\$000	4.500	200\$000	7 %	»	1 a 4.500	»	»	Janeiro e julho.....	1894	1911	—
Companhia Mercado Municipal do Rio de Janeiro	5.000:000\$000	25.000	200\$000	8 %	»	1 a 25.000	»	»	Abril e outubro.....	1907	1944	22.003
Companhia Mineira Auto-Viação Intermunicipal	350:000\$000	3.500	100\$000	12 %	»	1 a 3.500	»	»	Março e setembro....	1917	1929	—
Companhia Mercantil e Industrial Casa Vivaldi	3.000:000\$000	15.000	200\$000	8 %	»	1 a 15.000	Cautelas	»	Janeiro e julho.....	1914	1939	—
Companhia Nacional de Navegação Costeira	17.450:000\$000	85.750	200\$000	7 %	»	1 a 85.750	»	»	Janeiro e julho.....	1915	1935	44.160
Companhia Nacional de Oleos	600:000\$000	3.000	200\$000	8 %	»	1 a 3.000	»	»	Janeiro e julho.....	1889	1914	—
Empresa Navegação Rio de Janeiro	300:000\$000	1.500	200\$000	8 %	»	1 a 1.500	Titulos	»	Abril e outubro.....	1908	1928	—
Companhia O <i>Matão</i>	800:000\$000	4.000	200\$000	7 %	»	1 a 4.000	Cautelas	»	Março e setembro....	1913	1935	—
Companhia Paranaense de Electricidade	650:000\$000	3.250	200\$000	7 %	»	1 a 3.250	Titulos	»	Janeiro e julho.....	1912	1934	—
Companhia Paulista de Madeiras (Paulista Lumber Company)	5.000:000\$000	50.000	100\$000	8 %	»	1 a 50.000	Cautelas	»	Março e setembro....	1911	1941	—
Companhia Paulista de Força e Luz	1.500:000\$000	7.500	200\$000	8 %	»	1 a 7.500	Titulos	»	Abril e outubro.....	1913	1940	7.176
Sociedade Paulo Zsigmondy & Comp.	500:000\$000	2.500	200\$000	8 %	»	1 a 2.500	Cautelas	»	Janeiro e julho.....	1911	1933	—
Companhia Petropolis Industrial	150:000\$000	750	200\$000	8 %	»	1 a 750	Titulos	»	Janeiro e julho.....	1914	1946	1.075
Companhia Progresso Industrial do Brazil	9.000:000\$000	45.000	200\$000	7 %	»	1 a 45.000	»	»	Abril e outubro.....	1920	1950	—
Companhia Predial e de Saneamento do Rio de Janeiro	Frs. 7.500.000	15.000	Frs. 500	5 %	»	1 a 15.000	»	»	Mai e novembro....	1912	1953	—
Empresa de Propaganda Universal	500:000\$000	2.500	200\$000	8 %	»	1 a 2.500	»	»	Março e setembro....	1916	1936	—
Sociedade Anonyma O <i>Paiz</i>	1.800:000\$000	1.800	1:000\$000	7 %	»	1 a 1.800	Cautelas	»	Janeiro e julho.....	1910	1962	—
Companhia Rural de Commercio e Industria	500:000\$000	2.500	200\$000	8 %	»	1 a 2.500	»	»	Março e setembro....	1911	1921	—
Companhia Tecidos America Fabril	6.000:000\$000	30.000	200\$000	7 %	»	1 a 30.000	Titulos	»	Abril e outubro.....	1913	1933	23.659
Companhia Fabrica de Sedas Santa Helena	2.000:000\$000	10.000	200\$000	8 %	»	1 a 10.000	Cautelas	»	Junho e dezembro....	1919	1939	—
Companhia Fabrica de Tecidos Botafogo	6.000:000\$000	30.000	200\$000	8 %	»	1 a 30.000	»	»	Abril e outubro.....	1913	1938	—
Companhia Fabrica de Tecidos Bom Pastor	500:000\$000	2.500	200\$000	7 %	»	1 a 2.500	Titulos	»	Junho e dezembro....	1912	1939	2.325
Companhia Fabrica de Tecidos Esperança	300:000\$000	1.500	200\$000	8 %	»	1 a 1.500	»	»	Abril e outubro.....	1911	1933	1.000
Companhia Tecidos Brazil Industrial	2.400:000\$000	12.000	200\$000	6 %	»	1 a 12.000	»	»	Fevereiro e agosto...	1912	1932	11.830
Companhia de Tecidos Confiança Industrial	3.000:000\$000	15.000	200\$000	7 %	»	1 a 15.000	»	»	Abril e outubro.....	1910	1930	12.600
Companhia Tecidos Corcovado	9.000:000\$000	45.000	200\$000	7 %	»	1 a 45.000	Cautelas	»	Abril e outubro.....	1923	1930	—
Companhia Tecidos Fabril de S. Joaquim	800:000\$000	4.000	200\$000	8 %	»	1 a 4.000	Titulos	»	Abril e outubro.....	1907	1937	—
Companhia Tecidos Fabril Paullstana	2.000:000\$000	10.000	200\$000	8 %	»	1 a 10.000	»	»	Mai e novembro....	1911	1926	—
Companhia Tecidos Industrial Mineira	1.200:000\$000	6.000	200\$000	7 %	»	1 a 6.000	Cautelas	»	Mai e novembro....	1910	1934	4.768
Companhia Tecidos Industrial de S. Paulo	1.200:000\$000	6.000	200\$000	8 %	»	1 a 6.000	Titulos	»	Janeiro e julho.....	1904	1924	—
Companhia de Tecidos de Linho de Sapopemba	2.000:000\$000	10.000	200\$000	7 %	»	1 a 10.000	Cautelas	»	Abril e outubro.....	1912	1939	9.575
Companhia Nova Fabrica de Fiação e Tecidos Santo Aleixo	800:000\$000	4.000	200\$000	7 %	»	1 a 4.000	Titulos	»	Abril e outubro.....	1911	1938	3.051
Companhia Tecidos Magéense	2.400:000\$000	12.000	200\$000	7 %	»	1 a 12.000	»	»	Mai e novembro....	1912	1978	11.280
Companhia Tecidos Manufactora Fluminense	4.000:000\$000	20.000	200\$000	7 %	»	1 a 20.000	Cautelas	»	Junho e dezembro....	1912	1939	18.708
Companhia Tecidos Manufactora de Soda	200:000\$000	1.000	200\$000	8 %	»	1 a 1.000	Titulos	»	Janeiro e julho.....	1903	1953	—
Companhia Tecidos Meias Victoria	400:000\$000	2.000	200\$000	8 %	»	1 a 2.000	»	»	Abril e outubro.....	1913	1941	1.693
Companhia Fabrica de Tecidos Maracanã	200:000\$000	1.000	200\$000	8 %	»	1 a 1.000	»	»	Mai e novembro....	1912	1937	—
Companhia Nacional de Tecidos do Jute	13.000:000\$000	65.000	200\$000	8 %	»	1 a 65.000	Cautelas	»	Janeiro e julho.....	1911	1935	—
Companhia Tecidos Santa Barbara	150:000\$000	1.500	100\$000	8 %	»	1 a 1.500	Titulos	»	Janeiro e julho.....	1896	1929	—
Companhia Fiação e Tecelagem de Lan	350:000\$000	1.750	200\$000	8 %	»	1 a 1.750	Cautelas	»	Janeiro e julho.....	1920	1948	—
Companhia de Fiação e Tecidos Alliança	2.000:000\$000	10.000	200\$000	7 %	»	1 a 10.000	»	»	Junho e dezembro....	1912	1933	9.273
Companhia Fiação e Tecidos Industrial Campista	1.500:000\$000	7.500	200\$000	8 %	»	1 a 7.500	»	»	Abril e outubro.....	1920	1935	—
Companhia de Fiação e Tecidos Santa Philomena	500:000\$000	2.500	200\$000	7 %	»	1 a 2.500	»	»	Março e setembro....	1914	1945	—
Companhia Fiação e Tecidos Santa Maria	300:000\$000	1.500	200\$000	8 %	»	1 a 1.500	Titulos	»	Mai e novembro....	1905	1925	—

(*) Em liquidação.

Quadro n. 4 (continuação).

DENOMINAÇÃO	IMPORTANCIA DO EMPRESTIMO	TITULOS		JUROS	SERIES	NUMEROS DE ORDEM	ESPECIE	NATUREZA	DATA DO VENCIMENTO DOS JUROS	DATA DA EMISSÃO	DATA DO RESGATE	EM CIRCULAÇÃO
		Quantidade	Valor nominal									
Companhia de Fiação e Tecidos Santa Rosa.....	400:000\$000	2.000	200\$000	9 %	Unica	1 a 2.000	Cautelas	Portador	Janeiro e julho.....	1915	1936	—
Companhia Tecidos Santa Rosalia (Otteror Spors & Comp.).....	2.500:000\$000	12.500	200\$000	8 %	»	1 a 12.500	»	»	Janeiro e julho.....	1909	1929	12.176
Companhia de Tecidos S. Bernardo Fabril.....	1.500:000\$000	7.500	200\$000	8 %	»	1 a 7.500	Titulos	»	Maio e novembro....	1908	1926	7.235
Companhia Fabrica de Tecidos S. Felix.....	700:000\$000	3.500	200\$000	7 %	»	1 a 3.500	Cautelas	»	Abril e outubro.....	1912	1944	—
Companhia de Fiação e Tecidos S. José.....	220:000\$000	1.100	200\$000	8 %	»	1 a 1.100	Titulos	»	Janeiro e julho.....	1912	1938	—
Companhia Rendas e Tiras Bordadas Dr. Frontin.....	400:000\$000	2.000	200\$000	8 %	»	1 a 2.000	Cautelas	»	Maio e novembro....	1916	1936	—
Companhia Thermal de Poços de Caldas.....	1.500:000\$000	1.500	100\$000	10 %	»	1 a 15.000	Titulos	»	Junho e dezembro...	1906	1926	—
Companhia Tijuca.....	350:000\$000	1.750	200\$000	9 %	»	1 a 1.750	»	»	Abril e outubro.....	1914	1931	1.529
Sociedade Trajano de Medeiros & Comp.....	1.600:000\$000	8.000	200\$000	8 %	»	1 a 8.000	Cautelas	»	Fevereiro e agosto...	1908	1933	7.239
Companhia Transporte e Carragens.....	1.000:000\$000	5.000	200\$000	7 %	»	1 a 5.000	Titulos	»	Maio e novembro....	1910	1937	4.428
Empreza de Transporte Commercio e Industria.....	250:000\$000	1.250	200\$000	7 %	»	1 a 1.250	»	»	Abril e outubro.....	1910	1929	—
Companhia Turvense de Luz e Força.....	50:000\$000	250	200\$000	8 %	»	1 a 250	Cautelas	»	1ª quinzena janeiro..	1920	1933	—
Companhia Usinas Nacionais.....	1.500:000\$000	7.500	200\$000	8 %	»	1 a 7.500	Titulos	»	Janeiro e julho.....	1919	1939	—
Companhia Usina de productos Chimicos.....	400:000\$000	2.000	200\$000	8 %	»	1 a 2.000	»	»	Janeiro e julho.....	1914	1920	—
Sociedade Anonyma Usina São Gonçalo.....	1.000:000\$000	5.000	200\$000	8 %	»	1 a 5.000	Cautelas	»	Abril e dezembro....	1919	1934	—
Companhia Vidraria Carmita.....	1.000:000\$000	5.000	200\$000	8 %	»	1 a 5.000	»	»	Abril e outubro.....	1913	1933	—
Escola de Engenharia de Porto-Alegre.....	3.340:000\$000	6.680	500\$000	8 %	»	1 a 6.680	Titulos	»	Janeiro e julho.....	1917	1967	—
Fluminense Foot-Ball Club.....	5.000:000\$000	50.000	100\$000	7 %	»	1 a 50.000	Cautelas	»	Janeiro e julho.....	1920	1950	—

ACÇÕES DE BANCOS ADMITTIDAS A' COTAÇÃO NA BOLSA

A LETRA «D» COLLOCADA AO LADO DO NOME DA COMPANHIA INDICA EMPRESTIMO POR DEBENTURES, A LETRA «B» INDICA EMPRESTIMO EM BONUS E AS LETRAS «C» E «H» INDICAM EM OU HYPOTHECARIO

Quadro n. 5

DENOMINAÇÃO	CAPITAL SOCIAL	ACÇÕES		CAPITAL REALIZADO	NUMEROS DE ORDEM	ESPECIE	NATUREZA	ÉPOGA DA RE DA ASSEMBLÉ. GERAL ORDIN.
		Quantidade	Valor nominal					
Banco Agricola do Brazil (*)	4.000:000\$000	40.000	100\$000	Integradas....	1 a 40.000	Cautelas...	Nom. port....	Setembro...
Banco Brasileiro	20.000:000\$000	100.000	200\$000	c/40 % e integ.	1 a 100.000	Cautelas...	Nominativas...	Março.....
Banco do Brazil	70.000:000\$000	225.000	200\$000	Integradas....	1 a 225.000	Cautelas...	Nominativas...	Abril.....
Banco Brazil e Norte America	10.000:000\$000	50.000	200\$000	Integradas....	1 a 50.000	Cautelas...	Nom. port....	Maio.....
Banco Commercial do Rio de Janeiro	8.000:000\$000	40.000	200\$000	Integradas....	1 a 40.000	Cautelas...	Nominativas...	Maio.....
Banco do Commercio	7.000:000\$000	35.000	200\$000	Integradas....	1 a 35.000	Cautelas...	Nominativas...	Setembro...
Banco de Credito Hypothecario e Agricola do Estado de S. Paulo	Frs. 10.000.000	20.000	Frs. 500	c/ 25 %	1 a 20.000	Cautelas...	Nominativas...	Abril.....
Banco de Credito Movel (*)	15.451:100\$000	77.255 1/2	200\$000	Integradas....	1 a 77.256	Cautelas...	Nom. port....	Março.....
Banco de Credito Real do Brazil (*)	8.000:000\$000	40.000	200\$000	Integradas....	1 a 40.000	Cautelas...	Nom. port....	Agosto.....
Banco de Credito Real de Minas Geraes	7.000:000\$000	35.000	200\$000	{ 11.551 intg. 5.584c/70 % 17.865c/10 %	1 a 35.000	Cautelas...	Nominativas...	Agosto.....
Banco de Credito Real de S. Paulo (*)	7.500:000\$000	{ 25.000 c/com. 12.500	200\$000	Integradas....	1 a 25.000	Cautelas...	{ Nominativas.	Agosto.....
Banco de Credito Rural e Internacional	1.555:600\$000	7.778	200\$000	Integradas....	1 a 12.500	Cautelas...	Nom. port....	Agosto.....
Banco de Depositos e Descontos (*)	5.000:000\$000	25.000	200\$000	Integradas....	1 a 7.778	Cautelas...	Nom. port....	Setembro...
Banco Escandinavo Brasileiro	Corôas 5.000.000	5.000	Cor 1.000	Integradas....	1 a 25.000	Cautelas...	Nom. port....	Setembro...
Banco Franco-Brazileiro (*)	2.656:200\$000	13.281	200\$000	Integradas....	1 a 1.000	Cautelas...	Nominativas...	Março.....
Banco Hypothecario do Brazil	8.000:000\$000	40.000	200\$000	c/50 %	1 a 13.281	Cautelas...	Nominativas...	Agosto.....
Banco Iniciador de Melhoramentos	10.000:000\$000	100.000	100\$000	Integradas....	1 a 40.000	Cautelas...	Nom. port....	Março.....
Banco Italia-Brazile (*)	1.500:000\$000	15.000	100\$000	Integradas....	1 a 100.000	Cautelas...	Nom. port....	Setembro...
Banco da Lavoura e do Commercio do Brazil	5.000:000\$000	25.000	200\$000	Integradas....	1 a 15.000	Cautelas...	Nominativas...	Abril.....
Banco Mercantil do Rio de Janeiro	5.000:000\$000	25.000	200\$000	Integradas....	1 a 25.000	Cautelas...	Nominativas...	Agosto.....
Banco Mercantil de Santos (*)	5.000:000\$000	25.000	200\$000	Integradas....	1 a 25.000	Titulos...	Nominativas...	Agosto.....
Banco Metropolitano do Brazil	10.000:000\$000	100.000	100\$000	Integradas....	1 a 100.000	Titulos...	Nominativas...	Abril.....
Banco Nacional Brasileiro	2.000:000\$000	10.000	200\$000	Integradas....	1 a 10.000	Cautelas...	Nom. port....	Fevereiro..
Banco Nacional Ultramarino (sede em Lisboa)	Esc. 7.200:000\$000	80.000	Esc. 90\$000	Integradas....	1 a 80.000	Titulos...	Port. e nom..	Fevereiro..
Banco Pelotense	30.000:000\$000	150.000	200\$000	c/50 %	1 a 150.000	Titulos...	Nominativas...	Março.....
Banco Português do Brazil	50.000:000\$000	250.000	200\$000	{ 125.000 intg. 125.000c/0 %	1 a 250.000	Cautelas...	Nom. port....	Março.....
Banco Predial do Estado do Rio de Janeiro	1.000:000\$000	5.000	200\$000	c/50 %	1 a 5.000	Cautelas...	Nominativas...	Abril.....
Banco da Provincia do Rio Grande do Sul	10.000:000\$000	50.000	200\$000	c/50 %	1 a 50.000	Titulos...	Nominativas...	Março.....
Banco Rio e Matto Grosso (*)	20.000:000\$000	50.000	200\$000	Integradas....	1 a 50.000	Cautelas...	Nom. port....	Abril.....
Banco Rural e Hypothecario (*)	20.000:000\$000	100.000	200\$000	c/50 % e integ.	1 a 100.000	Titulos...	Nominativas...	Outubro...
Banco União do Commercio (*)	5.000:000\$000	50.000	100\$000	c/50 %	1 a 50.000	Cautelas...	Nominativas...	Fevereiro..
Banco União Agricola do Brazil de Credito Real	10.000:000\$000	34.000	200\$000	Integradas....	1 a 34.000	Cautelas...	Nom. prof....	Setembro..
Banco União de S. Paulo	10.000:000\$000	50.000	200\$000	Integradas....	1 a 40.000	Cautelas...	Nominativas...	Março.....

(*) Em liquidação.

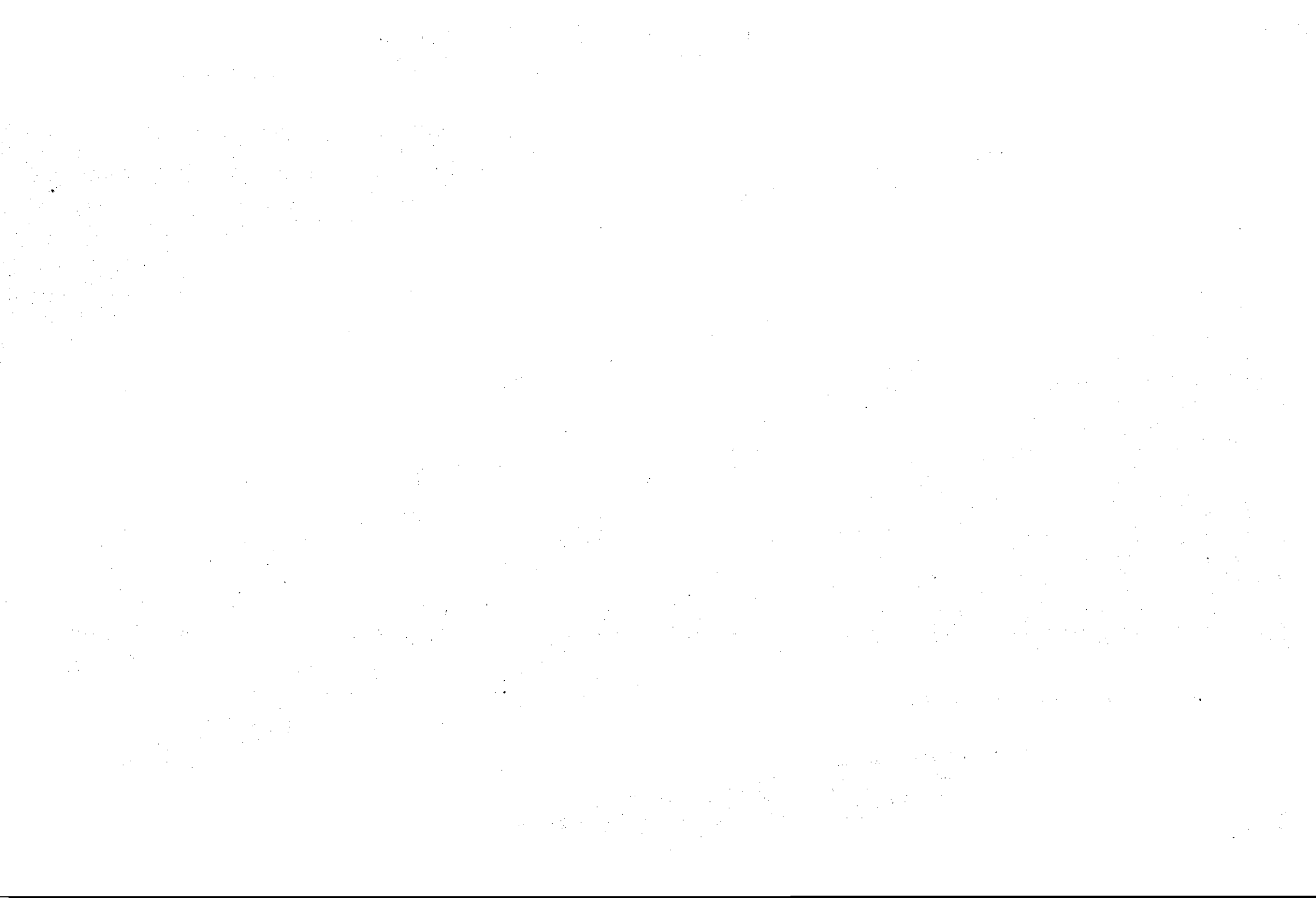

ACÇÕES DE COMPANHIAS DIVERSAS ADMITTIDAS A' COTAÇÃO NA BOLSA

LETRA « D » COLLOCADA AO LADO DO NOME DA COMPANHIA INDICA EMPRESTIMO POR DEBENTURES, A LETRA « B » INDICA EMPRESTIMO EM BONUS E AS LETRAS « C » E « H » INDICAM EMPRESTIMO COMMERCIAL OU HYPOTHECARIO

Quadro n. 6

DENOMINAÇÃO	CAPITAL SOCIAL	ACÇÕES		CAPITAL REALIZADO	NUMEROS DE ORDEM	ESPECIE	NATUREZA	EPOCA DA REUNIAO DA ASSEMBLEA GERAL ORDINARIA	DATA DA FUNDACAO	DATA DO TERMINO SOCIAL
		Quantidade	Valor nominal							
Sociedade Anonyma « A Carbonica »..... D	1.000:000\$000	5.000	200\$000	Integradas	1 a 5.000	Cautelas.....	Nom. port...	Março	1918	1918
Companhia « A Propriedade ».....	5.000:000\$000	25.000	200\$000	Integradas	1 a 25.000	Cautelas.....	Portador....	Julho.....	1912	1962
Companhia do Acidos.....	360:000\$000	3.600	100\$000	Integradas	1 a 3.600	Cautelas....	Nom. port...	Março	1890	1940
Empreza Agricola e Bancaria.....	500:000\$000	2.500	200\$000	Integradas	1 a 2.500	Titulos.....	Nom. port...	Abril	1890	1920
Empreza Agricola Brasileira.....	800:000\$000	4.000	200\$000	Integradas	1 a 4.000	Cautelas.....	Nominativas.	Março	1901	1921
Companhia Agricola e Commercial do Brazil.....	2.000:000\$000	10.000	200\$000	Integradas	1 a 10.000	Titulos.....	Portador....	Abril	1891	1921
Companhia Agricola e Pecuaria.....	200:000\$000	1.000	200\$000	Integradas	1 a 1.000	Titulos.....	Nom. port...	Março	1917	1947
Companhia Agricola Rio de Janeiro.....	1.400:000\$000	7.000	200\$000	6.274 integ. 726 c/50 %	1 a 7.000	Cautelas.....	Nominativas.	Abril	1913	1943
Companhia Agricola Industrial.....	800:000\$000	4.000	200\$000	Integradas	1 a 4.000	Cautelas.....	Nominativas.	—	1909	1939
Companhia Agricola Juiz de Fora.....	600:000\$000	3.000	200\$000	Integradas	1 a 3.000	Cautelas.....	Nom. port...	Setembro ..	1905	1935
Empreza Agro-Pecuaria..... D	1.000:000\$000	5.000	200\$000	Integradas	1 a 5.000	Cautelas.....	Nominativas.	Março	1917	1947
Companhia Aguas Corcovado.....	400:000\$000	2.000	200\$000	Integradas	1 a 2.000	Cautelas.....	Nominativas.	Março	1912	1939
Empreza de Aguas Gzozas.....	500:000\$000	5.000	100\$000	Integradas	1 a 5.000	Cautelas.....	Nominativas.	Fevereiro ..	1909	1920
Companhia Allianca Mercantil (*).....	1.500:000\$000	15.000	100\$000	Integradas	1 a 15.000	Cautelas....	Nom. port...	Abril	1890	1920
Companhia Antartica Paulista..... D	12.750:000\$000	63.750	200\$000	Integradas	1 a 63.750	Cautelas....	Nominativas.	Março	1891	1940
Companhia Americana de Sellos e Coupons.....	100:000\$000	500	200\$000	Integradas	1 a 500	Cautelas.....	Nominativas.	Janeiro ...	1909	1934
Companhia Assucareira..... D	5.000:000\$000	25.000	200\$000	c/50 %	1 a 25.000	Cautelas.....	Nominativas.	Outubro...	1905	1935
Companhia Assucareira de Braculhy.....	1.000:000\$000	10.000	100\$000	Integradas	1 a 10.000	Cautelas.....	Nominativas.	Março	1892	1922
Companhia Assucareira de Macahé.....	600:000\$000	6.000	100\$000	Integradas	1 a 6.000	Cautelas.....	Nominativas.	Abril	1918	1908
Companhia Assucareira Vieira Martins.....	900:000\$000	9.000	100\$000	Integradas	1 a 9.000	Titulos.....	Nominativas.	Março	1911	—
Companhia Aurea Brasileira.....	500:000\$000	10.000	50\$000	Integradas	1 a 10.000	Cautelas....	Portador....	Março.....	1913	1943
Companhia Aurifera de Minas Geraes (*).....	200:000\$000	1.000	200\$000	Integradas	1 a 1.000	Cautelas....	Nominativas.	Janeiro ...	1892	1922
Companhia de Avicultura.....	150:000\$000	1.500	100\$000	Integradas	1 a 1.500	Cautelas....	Port. nom...	Agosto....	1915	1940
Sociedade Anonyma Barcellos.....	600:000\$000	3.000	200\$000	Integradas	1 a 3.000	Cautelas....	Portador....	Março	1918	1938
Companhia Brasilia..... D	600:000\$000	3.000	200\$000	Integradas	1 a 3.000	Cautelas....	Nominativas.	Março	1911	1941
Companhia Brasileira Carbureto de Calcio.....	1.200:000\$000	6.000	200\$000	Integradas	1 a 6.000	Cautelas....	Nominativas.	Março	1912	1942
Companhia Brasileira de Explosivos.....	400:000\$000	2.000	200\$000	Integradas	1 a 2.000	Cautelas....	Nominativas.	Março	1929	1950
Empreza Commercial Brasileira.....	700:000\$000	3.500	200\$000	Integradas	1 a 3.500	Cautelas....	Nom. port...	Março	1918	1948
Companhia Calçado Cleveland..... D	500:000\$000	2.500	200\$000	Integradas	1 a 2.500	Cautelas....	Nominativas.	Setembro ..	1913	1943
Companhia Brasileira Carbonifera de Araranguá.....	3.000:000\$000	30.000	100\$000	Integradas	1 a 30.000	Cautelas....	Nom. port...	Abril	1917	2039
Companhia Brasileira de Carnes Conservadas.....	1.000:000\$000	10.000	100\$000	5.000 integ. 5.000 c/30 %	1 a 10.000	Cautelas....	Port. Nom...	Jan. e Jul.	1916	1946
Companhia Brasileira do Colonizacao.....	2.200:000\$000	55.000	40\$000	Integradas	1 a 55.000	Cautelas....	Nom. port..	Maió	1918	1948
Companhia Brasileira Diamantifera.....	3.000:000\$000	150.000	20\$000	110.000 integ. 40.000 c/50 %	1 a 150.000	Cautelas....	Nominativas.	Abril.....	1910	1939
Companhia Brasileira de Energia Electrica.....	30.000:000\$000	150.000	200\$000	Integradas	1 a 150.000	Cautelas....	Nominativas.	Abril	1909	1969
Companhia Brasileira de Lacteintos..... D	1.200:000\$000	6.000	200\$000	Integradas	1 a 6.000	Cautelas....	Nom. port...	Agosto....	1890	1927
Companhia Brasileira de Minas Santa Mathilde.....	1.200:000\$000	6.000	200\$000	Integradas	1 a 6.000	Cautelas....	Nominativas.	Março	1916	1936
Companhia Brasileira Torrens (*).....	5.000:000\$000	50.000	100\$000	Integradas	1 a 50.000	Titulos.....	Nom. port...	Março	1890	1920
Companhia Carbonifera Rio-Grandense.....	1.000:000\$000	5.000	200\$000	Integradas	1 a 5.000	Cautelas....	Nom. port...	Abril	1917	1977
Companhia Carbonifera de Urussanga.....	3.000:000\$000	15.000	200\$000	Integradas	1 a 15.000	Cautelas....	Nom. port...	Maió	1918	2008
Companhia Ceramica Brasileira..... D	250:000\$000	2.500	100\$000	Integradas	1 a 2.500	Cautelas....	Nominativas.	Maió.....	1910	1940
Companhia Docas de Santos..... D	60.000:000\$000	300.000	200\$000	Integradas	1 a 300.000	Cautelas....	Nom. port...	Abril	1892	1980
Sociedade Anonyma Casa Arens.....	1.322:000\$000	6.610	200\$000	Integradas	1 a 6.610	Cautelas....	Nom. port...	Abril.....	1915	1945
Sociedade Anonyma Casa Louzinger.....	1.200:000\$000	6.000	200\$000	Integradas	1 a 6.000	Cautelas....	Nominativas.	Março	1914	1904
Sociedade Anonyma Casa Raunier.....	5.310:000\$000	531	10:000\$000	180 integ. 351 c/50 %	1 a 531	Cautelas....	Nominativas.	Junho	1911	1961
Empreza das Aguas de Caxambú..... D	1.000:000\$000	10.000	100\$000	Integradas	1 a 10.000	Cautelas....	Nom. port...	Abril	1894	1944

Quadro n. 6 (continuação).

DENOMINAÇÃO	CAPITAL SOCIAL	AÇÕES		CAPITAL REALIZADO	NUMEROS DE ORDEM	ESPECIE	NATUREZA	ÉPOCA DA REUNIÃO DA ASSEMBLÉIA GERAL ORDINARIA	DATA DA FUNDAÇÃO	DATA DO TÉRMINO SOCIAL
		Quantidade	Valor nominal							
Empreza Cambuquira de Aguas Mineraes	750:000\$000	3.750	200\$000	Integradas	1 a 3.750	Titulos.....	Portador....	Julho.....	1913	1943
Companhia Central do Brazil (*).....	2.400:000\$000	12.000	200\$000	Integradas	1 a 12.000	Cautelas.....	Nominativas.	Março....	1891	1922
Companhia Centros Pastoris do Brazil..... D	1.721:370\$000	57.379	30\$000	Integradas	1 a 57.379	Cautelas.....	Nominativas.	Setembro.	1891	1921
Companhia Cervejaria Brahma..... D	10.000:000\$000	50.000	200\$000	Integradas	1 a 50.000	Cautelas.....	Nominativas.	Março....	1904	1962
Companhia Cinematographica Brasileira	4.000:000\$000	20.000	200\$000	Integradas	1 a 20.000	Cautelas.....	Nominativas.	Março....	1911	1941
Companhia Cinematographica Nacional.....	500:000\$000	2.500	200\$000	1.928 integ. 574 c/10 %	1 a 2.500	Cautelas.....	Nominativas	Março....	1912	1942
Companhia Cooperativa das Fabricas de Chapéus.....	2.000:000\$000	10.000	200\$000	5.000 integ. 5.000 c/ 20 %	1 a 10.000	Cautelas....	Nominativas.	Janeiro...	1911	1931
Companhia Combustiveis Nacionaes.....	12.000:000\$000	120.000	100\$000	117.500 integ. 2.500 c/40 %	1 a 120.000	Cautelas....	Port. nom...	Abril.....	1911	1962
Companhia Constructora Brasileira.....	1.000:000\$000	5.000	200\$000	c/40 %	1 a 5.000	Cautelas....	Nominativas.	Maió.....	1910	1931
Companhia Constructora de Casas Populares « A Popular ».	6.000:000\$000	30.000	200\$000	25.000 integ. 5.000 c/50 %	1 a 30.000	Cautelas....	Nom. port...	Abril.....	1911	2004
Companhia Constructora Fluminense.....	100:000\$000	500	200\$000	Integradas	1 a 500	Cautelas....	Nominativas.	Março....	1908	1933
Empreza Constructora Rio Grande do Sul.....	3.250:000\$000	32.500	100\$000	15.000 integ. 17.500	1 a 32.500	Cautelas.....	Port. nom...	Junho....	1912	1932
Empreza de Construções Civis.....	990:530\$000	9.905	100\$000	c/66,666 %	1 a 9.905	Cautelas.....	Nominativas.	Maió.....	1891	1931
Companhia de Cordoaria e Cellulose.....	200:000\$000	1.030	200\$000	580 integ. 420 c/40 %	1 a 1.000	Cautelas.....	Nominativas.	Fevereiro..	1914	1931
Companhia Edificadora	6.000:000\$000	30.000	200\$000	Integradas	1 a 30.000	Cautelas.....	Nom. port...	Abril.....	1890	1940
Empreza de Electricidade S. Paulo e Rio..... D	1.200:000\$000	6.000	200\$000	Integradas	1 a 6.000	Cautelas.....	Nominativas.	Junho.....	1911	—
Sociedade Anonyma Engenho Central Conde de Wilson D	300:000\$000	1.500	200\$000	Integradas	1 a 1.500	Cautelas....	Nom. port...	Abril.....	1915	1945
Companhia Engenho Central de Quissamã..... D	1.700:000\$000	8.500	200\$000	—	1 a 8.500	Cautelas.....	Nominativas.	Agosto....	1875	—
Sociedade Anonyma Estamparia Leão.....	400:000\$000	2.000	200\$000	Integradas	1 a 2.000	Cautelas.....	Nom. port...	Agosto....	1916	1965
Companhia Extractiva Mineral Brasileira.....	1.200:000\$000	6.000	200\$000	5.500 integ. 500 c/40 %	1 a 6.000	Cautelas.....	Nom. port...	Março....	1902	1992
Companhia Extractiva e Pastoral Brasileira.....	1.800:000\$000	9.000	200\$000	Integradas	1 a 9.000	Cautelas.....	Nom. port...	Maió.....	1907	1922
Companhia Federal de Fundição	600:000\$000	3.000	200\$000	Integradas	1 a 3.000	Cautelas.....	Nominativas.	Janeiro...	1901	1959
Sociedade Anonyma Fabrica Hurlmann..... D	625:000\$000	3.125	200\$000	Integradas	1 a 3.125	Cautelas.....	Portador....	Abril.....	1914	1944
Companhia Força e Luz Norte Fluminense.....	530:000\$000	2.750	200\$000	Integradas	1 a 2.750	Cautelas.....	Nominativas.	Julho.....	1913	1943
Sociedade Anonyma Fabrica de Fumos Brazil.....	200:000\$000	1.000	200\$000	Integradas	1 a 1.000	Cautelas.....	Nominativas.	Julho.....	1910	1966
Companhia Fabrica de Moveis Curvados (*).....	400:000\$000	2.000	200\$000	Integradas	1 a 2.000	Cautelas....	Nominativas.	Março....	1901	1931
Companhia Fabril de S. Christovão.....	200:000\$000	1.000	200\$000	Integradas	1 a 1.000	Cautelas....	Nom. port...	Abril.....	1905	1953
Companhia Fiat Lux..... D	4.000:000\$000	20.000	200\$000	Integradas	1 a 20.000	Cautelas.....	Nom. port...	Março....	1904	1963
Companhia Florestal Fluminense.....	300:000\$000	3.000	100\$000	c/80 %	1 a 3.000	Cautelas.....	Nominativas.	Janeiro...	1918	1968
Companhia Fluminense de Agricultura e Comm rcio.....	1.000:000\$000	5.000	200\$000	Integradas	1 a 5.000	Cautelas.....	Portador....	Março....	1919	1944
Companhia Fluminense de Alpercata.....	200:000\$000	1.000	200\$000	Integradas	1 a 1.000	Cautelas.....	Nominativas.	Fevereiro..	1918	1948
Empreza Fluminense de Annuncios.....	500:000\$000	10.000	50\$000	Integradas	1 a 10.000	Cautelas.....	Nominativas.	Março....	1896	1926
Empreza Fluminense de Força e Luz	500:000\$000	5.000	100\$000	Integradas	1 a 5.000	Cautelas.....	Nominativas.	Abril.....	1911	1941
Companhia de Força e Luz de Campos	400:000\$000	4.000	100\$000	Integradas	1 a 4.000	Cautelas.....	Nom. port...	Março....	1903	1933
Companhia Força e Luz Cataguazas e Leopoldina..... D	400:000\$000	4.000	100\$000	c/40 %	1 a 4.000	Cautelas.....	Nominativas.	Agosto....	1905	1955
Companhia Força e Luz de Jacutinga..... D	200:000\$000	1.000	200\$000	Integradas	1 a 1.000	Cautelas.....	Nominativas.	Março....	1919	1949
Companhia Força e Luz de Jahú..... D	205:000\$000	1.025	200\$000	Integradas	1 a 1.025	Cautelas.....	Nom. port...	Abril.....	1901	1922
Companhia Força e Luz do Ribeirão Preto..... D	345:000\$000	345	1.000\$000	Integradas	1 a 345	Cautelas.....	Nom. port...	Março....	1898	1918
Companhia Fornecedora de Materiaes.....	850:000\$000	4.250	200\$000	Integradas	1 a 4.250	Cautelas.....	Nominativas.	Março....	1915	1950
Companhia Frigorifico Cruzeiro.....	1.600:000\$000	8.000	200\$000	Integradas	1 a 8.000	Cautelas.....	Nom. port...	Janeiro...	1918	1943
Companhia Frigorifica Rio Grande.....	4.000:000\$000	20.000	200\$000	Integradas	1 a 20.000	Titulos.....	Nominativas.	Dezembro.	1917	1947
Sociedade Gazeta Commercial e Financetra.....	50:000\$000	1.000	50\$000	Integradas	1 a 1.000	Titulos.....	Portador....	Abril.....	1898	1913
Sociedade Gazeta de Noticias..... D	2.000:000\$000	10.000	200\$000	Integradas	1 a 10.000	Cautelas.....	Nom. port...	Março....	1891	1944
Sociedade Anonyma O Paiz..... D	4.000:000\$000	4.000	1.000\$000	Integradas	1 a 4.000	Cautelas.....	Nom. port...	Junho....	1904	1964
Companhia Grande Hotel Caxambú (*)......	300:000\$000	3.000	100\$000	Integradas	1 a 3.000	Cautelas.....	Nom. port...	Janeiro...	1899	1920

(*) Em liquidação.

Quadro n. 6 (continuação).

DENOMINAÇÃO	CAPITAL SOCIAL	ACÇÕES		CAPITAL REALIZADO	NUMEROS DE ORDEN	ESPECIE	NATUREZA	EPOCA DA REUNIAO DA ASSEMBLEA GERAL ORDINARIA	DATA DA FUNDACAO	DATA DO TERMINO SOCIAL
		Quantidade	Valor nominal							
Companhia Geral Melhoramentos no Maranhão.....	3.200:000\$000	32.000	100\$000	Integradas	1 a 32.000	Cautelas.....	Nominativas.	Abril.....	1891	1951
Companhia Geral Melhoramentos em Pernambuco..... D	6.000:000\$000	30.000	200\$000	Integradas	1 a 30.000	Cautelas.....	Portador....	Dezembro.	1891	1971
Sociedade A. Livraria Editora « Conselheiro Candido de Oliveira ».....	300:000\$000	1.500	200\$000	Integradas	1 a 1.500	Cautelas.....	Nominativas.	Janeiro....	1920	1970
Companhia Geral de Mineração.....	1.200:000\$000	6.000	200\$000	Integradas	1 a 6.000	Cautelas.....	Nom. port...	Março....	1917	1937
Companhia Graphica do Brazil.....	1.000:000\$000	10.000	100\$000	Integradas	1 a 10.000	Cautelas.....	Nominativas.	Setembro..	1906	1936
Companhia Graphica Paulista..... D	250:000\$000	2.500	100\$000	Integradas	1 a 2.500	Cautelas.....	Nominativas.	Fevereiro..	1909	1924
Companhia Hanseatica..... D	2.000:000\$000	20.000	100\$000	Integradas	1 a 20.000	Cautelas.....	Nominativas.	Abril.....	1910	1940
Companhia Hoteis Palace.....	1.800:000\$000	1.800	1:000\$000	Integradas	1 a 1.800	Títulos.....	Portador....	Setembro..	1918	1958
Companhia Immunizadora de Cereas.....	200:000\$000	2.000	100\$000	Integradas	1 a 2.000	Cautelas.....	Nominativas.	Fev. agosto	1918	1948
Companhia de Industria e Commercio « Casa Tolle »... D	1.500:000\$000	15.000	100\$000	Integradas	1 a 15.000	Cautelas.....	Nominativas.	Março.....	1908	1938
Companhia Industrial Americana..... D	200:000\$000	2.000	100\$000	Integradas	1 a 2.000	Cautelas.....	Nominativas.	Fevereiro..	1900	1930
Empreza Industrial Brasileira (*)..... D	2.000:000\$000	10.000	200\$000	Integradas	1 a 10.000	Cautelas.....	Nom. port..	Abril.....	1894	1927
Companhia Industrial de Cellulose..... D	1.000:000\$000	3.000	200\$000	Integradas	1 a 3.000	Cautelas.....	Nominativas.	Março....	1907	1932
Companhia Industrial de Cimento e Ferro (*).....	150:000\$000	3.000	50\$000	Integradas	1 a 3.000	Cautelas.....	Nom. port..	Agosto....	1900	1915
Companhia Industrial de Construções Hydraulicas.....	4.160:000\$000	41.600	100\$000	Integradas	1 a 41.600	Cautelas.....	Nominativas.	Março....	1890	1943
Companhia Industrial de Electricidade..... D	2.000:000\$000	10.000	200\$000	Integradas	1 a 10.000	Cautelas.....	Nominativas.	Março....	1910	1960
Companhia Industrial do Estado do Espirito Santo..... D	7.000:000\$000	35.000	200\$000	Integradas	1 a 35.000	Cautelas.....	Port. nom...	Maio.....	1911	1961
Companhia Industrial Fluminense.....	500:000\$000	2.500	200\$000	Integradas	1 a 2.500	Cautelas.....	Nominativas.	Março....	1912	1937
Companhia Industrial Itacolomy..... D	1.500:000\$000	7.500	200\$000	Integradas	1 a 7.500	Cautelas.....	Nom. port...	Março....	1895	1954
Empreza Industrial de Melhoramentos no Brazil.....	1.000:000\$000	10.000	100\$000	Integradas	1 a 10.000	Cautelas.....	Nominativas.	Março....	1890	1930
Companhia Industrial Mucury.....	500:000\$000	2.500	200\$000	Integradas	1 a 2.500	Cautelas.....	Nominativas.	Abril.....	1912	1972
Companhia Industrial Norte e Sul Fluminense.....	2.000:000\$000	10.000	200\$000	Integradas	1 a 10.000	Cautelas.....	Nominativas.	Maio.....	1913	1944
Companhia Industrial do Norte e Oeste do Brazil.....	20.000:000\$000	100.000	200\$000	Integradas	1 a 100.000	Cautelas.....	Nominativas.	Outubro...	1890	1940
Companhia Industrial Santa Fé..... D	2.000:000\$000	10.000	200\$000	Integradas	1 a 10.000	Cautelas.....	Nominativas.	Março....	1919	2009
Companhia Industrial Santa Rita (*).....	350:000\$000	3.500	100\$000	Integradas	1 a 3.500	Títulos.....	Nom. port..	Março....	1903	1923
Companhia Industrial Sul-Mineira..... D	1.600:000\$000	8.000	200\$000	Integradas	1 a 8.000	Cautelas.....	Nominativas.	Março....	1908	—
Companhia Integridade Fluminense.....	700:000\$000	14.000	50\$000	Integradas	1 a 14.000	Cautelas.....	Portador....	Março....	1917	1927
Companhia Internacional Cinematographica.....	2.000:000\$000	10.000	200\$000	Integradas	1 a 10.000	Cautelas.....	Portador....	Janeiro...	1912	2011
Companhia Cessionaria das Docas do Porto da Bahia... D	50.000:000\$000	250.000	Frs. 500	Integradas	1 a 250.000	Cautelas.....	Nominativas.	Maio.....	1891	1981
Companhia Jornal do Brazil..... D	4.000:000\$000	40.000	100\$000	Integradas	1 a 40.000	Cautelas.....	Portador....	Março....	1902	1961
Companhia de Kiosques do Rio de Janeiro.....	1.000:000\$000	1.000	1:000\$000	Integradas	1 a 1.000	Cautelas.....	Nom. port..	Janeiro...	1898	1912
Companhia de Lactiçínios-Mondia.....	300:000\$000	3.000	100\$000	Integradas	1 a 3.000	Cautelas.....	Nominativas.	Maio.....	1912	1942
Companhia Lavanderia Confiança.....	1.000:000\$000	5.000	200\$000	Integradas	1 a 5.000	Cautelas.....	Nominativas.	Março....	1913	1943
Companhia de Loterias do Estado da Bahia.....	500:000\$000	20.000	25\$000	Integradas	1 a 20.000	Cautelas.....	Nom. port..	Março....	1906	1916
Companhia de Loterias Nacionais do Brazil.....	6.000:000\$000	120.000	50\$000	Integradas	1 a 120.000	Cautelas.....	Nom. port..	Junho....	1896	1916
Companhia de Loterias do Rio de Janeiro (*).....	200:000\$000	2.000	100\$000	Integradas	1 a 2.000	Cautelas.....	Nom. port..	Março....	1904	1914
Companhia Luso Brasileira de Oleos.....	1.000:000\$000	5.000	200\$000	Integradas	1 a 5.000	Cautelas.....	Portador....	Março....	1920	1950
Companhia Luz Stearica.....	5.000:000\$000	25.000	200\$000	Integradas	1 a 25.000	Cautelas.....	Nominativas.	Março....	1854	1925
Companhia de Madeiras Nacionais..... D	400:000\$000	2.000	200\$000	Integradas	1 a 2.000	Cautelas.....	Nominativas.	Fevereiro..	1910	1947
Companhia Manufactora de Conservas Alimenticias.....	600:000\$000	3.000	200\$000	Integradas	1 a 3.000	Títulos.....	Nominativas.	Março....	1889	1919
Companhia Manufactora Progresso..... D	600:000\$000	6.000	100\$000	Integradas	1 a 6.000	Cautelas.....	Nom. port..	Abril.....	1906	1946
Companhia Manufactora Progresso de Itajubá..... D	250:000\$000	1.250	200\$000	Integradas	1 a 1.250	Cautelas.....	Nominativas.	Março....	1913	—
Companhia Manufactora de Taninos e Anilinas..... D	500:000\$000	2.500	200\$000	Integradas	1 a 2.500	Cautelas.....	Nominativas.	Julho....	1918	1968
Companhia Manufactureira de Calçado (A Invencivel).....	620:000\$000	3.100	200\$000	Integradas	1 a 3.100	Cautelas.....	Nominativas.	Abril.....	1890	1920
Companhia Manganez Queluz de Minas..... D	1.000:000\$000	5.000	200\$000	Integradas	1 a 5.000	Cautelas.....	Nom. port..	Fevereiro..	1903	1933
Companhia Mercenaria Brasileira.....	500:000\$000	2.500	200\$000	Integradas	1 a 2.500	Cautelas.....	Nom. port..	Janeiro...	1905	1925
Companhia Materias de Construção.....	800:000\$000	4.000	200\$000	Integradas	1 a 4.000	Cautelas.....	Nom. port..	Março....	1908	1938
Companhia Melhoramentos da Bahia.....	6.000:000\$000	30.000	200\$000	Integradas	1 a 30.000	Cautelas.....	Nominativas.	Maio.....	1912	1952
Companhia Melhoramentos de Imbetiba.....	400:000\$000	2.000	200\$000	Integradas	1 a 2.000	Títulos.....	Nominativas.	Janeiro...	1895	1945

(*) Em liquidação.

Quadro n. 6 (Continuação).

DENOMINAÇÃO	CAPITAL SOCIAL	ACÇÕES		CAPITAL REALIZADO	NUMEROS DE ORDEM	ESPECIE	NATUREZA	ÉPOCA DA REUNIÃO DA ASSEMBLEIA GERAL ORDENARIA	DATA DA FUNDACÃO	DATA DO TÉRMINO SOCIAL
		Quantidade	Valor nominal							
Companhia Melhoramentos de S. Paulo..... D	6.000:000\$000	30.000	200\$000	Integradas	1 a 30.000	Cautelas	Nominativas.	Abril	1890	1950
Companhia Mercantil e Industrial Casa Vivaldi..... D	3.000:000\$000	15.000	200\$000	Integradas	1 a 15.000	Cautelas	Nominativas.	Março	1912	1972
Companhia Mercado Municipal do Rio de Janeiro..... D	5.000:000\$000	25.000	200\$000	Integradas	1 a 25.000	Cautelas	Portador....	Março	1903	1953
Companhia Metropole Hotel	100:000\$000	1.000	100\$000	Integradas	1 a 1.000	Cautelas	Nominativas.	Março	1911	1936
Companhia Metropolitana	400:000\$000	2.000	200\$000	Integradas	1 a 2.000	Cautelas	Portador....	Junho	1890	1940
Companhia Minas de Carvão do Jucuby.....	3.000:000\$000	15.000	200\$000	Integradas	1 a 15.000	Cautelas....	Nom. port ..	Abril	1917	1977
Companhia Minas Sul Riograndense.....	1.000:000\$000	10.000	100\$000	Integradas	1 a 10.000	Cautelas	Portador....	Fevereiro..	1911	1961
Companhia Mineração do Penedo.....	400:000\$000	2.000	200\$000	Integradas	1 a 2.000	Cautelas	Nom. port ..	Maio	1901	1931
Companhia Mineração do Penedo.....	200:000\$000	1.000	200\$000	Integradas	1 a 1.000	Cautelas	Nom. port ..	Abril	1918	1948
Companhia de Mineração e Metallurgia « Brazil ».....	2.000:000\$000	10.000	200\$000	c/50 %	1 a 10.000	Cautelas	Nominativas.	Março.....	1917	1947
Sociedade Anonyma Monitor Mercantil.....	80:000\$000	1.600	50\$000	Integradas	1 a 1.600	Titulos.....	Portador....	Fevereiro..	1917	1937
Companhia Morro da Mina	1.600:000\$000	8.000	200\$000	Integradas	1 a 8.000	Cautelas	Nom. port ..	Abril	1901	1931
Companhia Moinho Fluminense	1.000:000\$000	10.000	100\$000	Integradas	1 a 10.000	Titulos.....	Nom. port ..	Fevereiro..	1889	1939
Companhia Nacional de Armazens Garaes.....	399:000\$000	1.995	200\$000	Integradas	1 a 1.995	Titulos.....	Portador....	Março.....	1911	1961
Companhia Nacional de Industria Chimica	1.000:000\$000	10.000	100\$000	Integradas	1 a 10.000	Cautelas	Nom. Port..	Fevereiro..	1917	1937
Companhia Nacional de Industria e Commercio.....	4.000:000\$000	20.000	200\$000	Integradas	1 a 20.000	Cautelas	Portador....	Junho.....	1912	1942
Companhia Nacional de Moagem	550:000\$000	5.500	100\$000	Integradas	1 a 5.500	Cautelas	Portador....	Janeiro ...	1917	1937
Companhia Nacional Mineira	3.000:000\$000	15.000	200\$000	10.000 integ. 5.000 c/40 %	1 a 15.000	Cautelas	Nominativas.	Março	1905	1936
Companhia Nacional de Oleos (*)	1.200:000\$000	6.000	200\$000	Integradas	1 a 6.000	Titulos.....	Nominativas.	Março	1889	1910
Companhia Nacional de Pesca	500:000\$000	2.500	200\$000	c/40 %	1 a 2.500	Cautelas	Nominativas.	Março	1911	1961
Companhia Nacional de Tabacos « Fabrica Pinna ».....	3.000:000\$000	15.000	200\$000	Integradas	1 a 15.000	Cautelas	Nom. port ..	Abril.....	1919	1979
Companhia Nova Mecanica (*)	8.000:000\$000	80.000	100\$000	37.332 c/50 % 42.668 c/40 %	1 a 80.000	Tit. caut....	Nom. port ..	Maio.....	1903	1953
Sociedade «O Brazil».....	500:000\$000	2.500	200\$000	Integradas	1 a 2.500	Cautelas	Nom. port ..	Março	1907	1957
Companhia «O Malho»..... D	1.000:000\$000	5.000	200\$000	Integradas	1 a 5.000	Cautelas	Nom. port ..	Março	1911	1936
Empresa de Obras Publicas no Brazil (*)..... D	36.000:000\$000	180.000	200\$000	Integradas	1 a 180.000	Cautelas	Nominativas.	Junho	1890	1930
Companhia de Oleos e Productos Chimicos.....	500:000\$000	5.000	100\$000	Integradas	1 a 5.000	Cautelas	Nominativas.	Março	1920	1930
Companhia Paranaense de Electricidade..... D	650:000\$000	6.500	100\$000	Integradas	1 a 6.500	Titulos.....	Portador....	Fevereiro..	1912	1992
Companhia Paulista de Força e Luz..... D	2.000:000\$000	10.000	200\$000	Integradas	1 a 10.000	Cautelas....	Nominativas.	Março.....	1912	1942
Companhia Paulista de Madeiras (Paulista Lumber Company)..... D	5.000:000\$000	50.000	100\$000	Integradas	1 a 50.000	Cautelas	Nominativas.	Abril.....	1911	1991
Companhia Pecuaria e Frigorifica do Brazil.....	5.000:000\$000	25.000	200\$000	10.000 integ. 15.000 c/40 %	1 a 25.000	Cautelas	Nominativas.	Maio.....	1916	1946
Companhia de Perfumarias Belja-Flor.....	650:000\$000	3.250	200\$000	Integradas	1 a 3.250	Cautelas	Nominativas.	Agosto....	1919	1939
Sociedade Anonyma Perfumaria Bizot.....	400:000\$000	2.000	200\$000	1.750 integ. 250 c/10 %	1 a 2.000	Cautelas	Nominativas.	Abril.....	1915	1940
Companhia de Phosphoros Cruzeiro.....	5.000:000\$000	25.000	200.000	Integradas	1 a 25.000	Cautelas....	Nom. port ..	Março.....	1889	1939
Companhia de Phosphoros Gato Preto.....	500:000\$000	2.500	200\$000	c/50 %	1 a 2.500	Cautelas....	Nominativas.	Abril.....	1898	1928
Companhia Radiotelegraphica Brasileira.....	200:000\$000	2.000	100\$000	Integradas	1 a 2.000	Cautelas....	Nominativas.	Março	1919	1979
Companhia Registro Mercantil do Rio de Janeiro.....	1.000.000\$000	5.000	200\$000	c/40 %	1 a 5.000	Cautelas....	Nominativas.	Fevereiro..	1920	1930
Companhia Rio Predial	800:000\$000	4.000	200\$000	Integradas	1 a 4.000	Cautelas....	Nominativas.	Janeiro ...	1914	1954
Companhia Rural de Commercio e Industria..... D	1.000:000\$000	5.000	200\$000	Integradas	1 a 5.000	Cautelas....	Nominativas.	Abril	1911	1941
Companhia Predial e de Saneamento do Rio de Janeiro D	4.500:000\$000	45.000	100\$000	Integradas	1 a 45.000	Cautelas....	Nom. port ..	Junho	1889	1979
Empresa Productos do Guarani.....	150:000\$000	1.500	100\$000	Integradas	1 a 1.500	Cautelas....	Portador....	Junho.....	1918	1938
Empresa do Propaganda Universal..... D	500:000\$000	2.500	200\$000	Integradas	1 a 2.500	Cautelas....	Nom. port ..	Janeiro....	1913	1963
Empresa Terras e Colonização.....	4.000:000\$000	100.000	40\$000	Integradas	1 a 100.000	Cautelas....	Nom. port ..	Agosto....	1890	1930
Sociedade Editora do Brazil.....	Frs. 1.100.000	2.200	Frs. 500	Integradas	1 a 2.200	Titulos.....	Portador ...	Março.....	1909	1959
Companhia Casa Colombo.....	3.000:000\$000	3.000	1.000\$000	Integradas	1 a 3.000	Cautelas....	Nominativas.	Novembro.	1908	1958
Empresa Colonizadora, Agricola e Industrial do Brazil....	1.400:000\$000	2.800	500\$000	2.000 integ. 800 c/40 %	1 a 2.800	Cautelas....	Nominativas.	Dezembro.	1910	1940
Companhia Industrial Constructora.....	500:000\$000	500	1.000\$000	Integradas	1 a 500	Cautelas....	Nominativas.	Fevereiro..	1907	1927
Companhia Força e Luz de Palmyra.....	200:000\$000	2.000	100\$000	Integradas	1 a 2.000	Cautelas....	Nominativas.	Janeiro....	1911	1961

(*) Em liquidação.

Quadro n. 6 (continuação).

DENOMINAÇÃO	CAPITAL SOCIAL	ACÇÕES		CAPITAL REALIZADO	NUMEROS DE ORDEM	ESPECIE	NATUREZA	ÉPOCA DA REUNIÃO DA ASSEMBLEIA GERAL ORDINARIA	DATA DA FUNDAÇÃO	DATA DO TÉRMINO SOCIAL
		Quantidade	Valor nominal							
Companhia S. Luiz a Caxias.....	2.000:000\$000	10.000	200\$000	Integradas	1 a 10 000	Cautelas...	Nominativas.	Março	1911	1921
Companhia Cortume Santa Cruz.....	1.200:000\$000	6.000	200\$000	Integradas	1 a 6.000	Cautelas....	Portador ...	Setembro..	1910	1930
Empreza Commercio de Sal.....	300:000\$000	3.000	100\$000	Integradas	1 a 3.000	Cautelas....	Nominativas.	Janeiro ...	1910	1940
São Paulo Alpargatas Company.....	2.000:000\$000	10.000	200\$000	Integradas	1 a 10.000	Cautelas....	Portador....	Março	1907	1935
Companhia Salutar de Hygionisação do Lacticianos.....	1.200:000\$000	6.000	200\$000	Integradas	1 a 6.000	Cautelas....	Nom. port..	Fevereiro .	1918	1948
S. A. Serraria Moss.....	600:000\$000	6.000	100\$000	Integradas	1 a 10.000	Cautelas....	Nom. port..	Março	1918	1948
Companhia Suburbana de Terrenos e Construções.....	1.500:000\$000	7.500	200\$000	Integradas	1 a 7.500	Cautelas....	Portador....	Maio.....	1912	1942
Companhia Transformadora (*).....	400:000\$000	2.000	200\$000	Integradas	1 a 2.000	Cautelas....	Nom. port..	Agosto....	1903	1923
Companhia Thermal de Poços de Caldas..... D	3.000:000\$000	15.000	200\$000	Integradas	1 a 15.000	Cautelas....	Nominativas	Março	1906	1978
Companhia Turvense de Luz e Força..... D	90:000\$000	450	200\$000	Integradas	1 a 450	Cautelas....	Nominativas	Agosto....	1917	1967
Companhia União (aguada para navios).....	340:000\$000	1.700	200\$000	Integradas	1 a 1.700	Cautelas....	Nom. port..	Março	1889	1940
Companhia Usinas Nacionaes..... D	1.500:000\$000	7.500	200\$000	Integradas	1 a 7.500	Titulos	Portador....	Março	1911	1936
Companhia Usina de Productos Chimicos..... D	400:000\$000	2.000	200\$000	Integradas	1 a 2.000	Titulos	Portador....	Março....	1914	1920
Companhia Usina S. João..... D	900:000\$000	4.500	200\$000	Integradas	1 a 4.500	Cautelas....	Nominativas	Janeiro....	1892	1922
Sociedade Anonyma Usina São Gonçalo..... D	1.400:000\$000	7.000	200\$000	Integradas	1 a 7.000	Cautelas....	Nom. port..	Dezembro	1918	1968
Companhia de Viação e Construções.....	1.500:000\$000	7.500	200\$000	Integradas	1 a 7.500	Cautelas....	Nominativas	Março	1911	1971
Companhia Viação, Luz e Força de Minas Geraes.....	800:000\$000	4.000	200\$000	Integradas	1 a 4.000	Cautelas....	Nominativas	Março	1912	1942
Companhia Vidraria Carmita..... D	1.000:000\$000	5.000	200\$000	Integradas	1 a 5.000	Cautelas....	Nom. port..	Março	1912	1940
Sociedade Anonyma Vleiras Mattos.....	1.800:000\$000	9.000	200\$000	Integradas	1 a 9.000	Titulos	Nominativas	Abril	1916	1966
Vulcanina (sociedade anonyma) (*).....	300:000\$000	1.500	200\$000	Integradas	1 a 1.500	Cautelas....	Nominativas	Março	1910	1925

(*) Em liquidação.

ACÇÕES DE COMPANHIAS DE ESTRADAS DE FERRO E DE TRANSPORTES ADMITTIDAS A' COTAÇÃO NA BOLSA

A LETRA «D» AO LADO DA COMPANHIA INDICA QUE TEM EMPRESTIMO POR DEBENTURES; A LETRA «B» INDICA EMPRESTIMO EM BONUS, E AS LETRAS «H» E «C», EMPRESTIMO COMMERCIAL OU HYPOTHEGARIO

Quadro n. 7

DENOMINAÇÃO	CAPITAL SOCIAL	ACÇÕES		CAPITAL REALIZADO	NUMEROS DE ORDEM	ESPECIE	NATUREZA	ÉPOCA DA REUNIÃO DA ASSEMBLÉIA GERAL ORDINARIA	DATA DA FUNDAÇÃO	DATA DO TÉRMINO SOCIAL
		Quantidade	Valor nominal							
Sociedade «A Transoceanica» ..	200:000\$000	4.000	200\$000	C/ 50 %	1 a 1.000	Cautelas..	Nominativas..	Março.....	1912	1944
Empreza Auto-Avenida.....	1.000:000\$000	10.000	100\$000	Integradas.....	1 a 10.000	Cautelas..	Portador.....	Maio.....	1910	1941
Empreza Auto-Omnibus.....	100:000\$000	500	200\$000	Integradas.....	1 a 500	Titulos...	Nominativas..	Março.....	1918	1933
Empreza Brasileira Auto-Viação.....	1.000:000\$000	5.000	200\$000	Integradas.....	1 a 5.000	Titulos...	Portador.....	Maio.....	1911	1941
Empreza Brasileira de Navegação.....	500:000\$000	2.500	200\$000	Integradas.....	1 a 2.500	Cautelas..	Nominativas..	Abril.....	1911	1971
Companhia Caminho Aereo Pão de Assucar.... D.	360:000\$000	1.800	200\$000	Integradas.....	1 a 1.800	Cautelas..	Nominativas..	Abril.....	1911	1941
Companhia Cantareira e Viação Fluminense.... D.	10.000:000\$000	50.000	200\$000	Integradas.....	1 a 50.000	Cautelas..	Nom. port....	Março.....	1889	1949
Companhia Carris e Melhoramentos Iguassú.....	350:000\$000	3.500	100\$000	Integradas.....	1 a 3.500	Cautelas..	Nom. port....	Março.....	1917	1947
Companhia Carris Urbanos..... D.	6.000:000\$000	30.000	200\$000	Integradas.....	1 a 30.000	Cautelas..	Nom. port....	Fevereiro.....	1878	1912
Companhia Commercio e Navegação..... D.	5.000:000\$000	50.000	100\$000	Integradas.....	1 a 50.000	Cautelas..	Portador.....	Agosto.....	1905	1920
Companhia de Electricidade e Viação Urbana de Minas Geraes.....	1.500:000\$000	7.500	200\$000	Integradas.....	1 a 7.500	Titulos...	Nominativas..	Junho.....	1912	1965
Empreza Esperança Maritima..... D.	1.000:000\$000	5.000	200\$000	Integradas.....	1 a 5.000	Titulos...	Nominativas..	Fevereiro.....	1889	1919
Companhia Estrada de Ferro de Araraquara.... D.	3.000:000\$000	15.000	200\$000	Integradas.....	1 a 15.000	Cautelas..	Nominativas..	Abril.....	1896	1999
Companhia Tattersall Moreaux (*).....	500:000\$000	10.000	50\$000	Integradas.....	1 a 10.000	Cautelas..	Portador.....	Abril.....	1891	1920
Companhia E. de Ferro e Agricola de Santa Barbara..... D.	2.500:000\$000	12.500	200\$000	Integradas.....	1 a 12.500	Cautelas..	Portador.....	Agosto.....	1913	1943
Companhia E. do Ferro dos Campos do Jordão. D.	2.000:000\$000	10.000	200\$000	Integradas.....	1 a 10.000	Cautelas..	Nominativas..	Fevereiro.....	1912	1972
Companhia E. de Ferro e Colonização Porto do Souza — Manhuassú.....	3.000:000\$000	15.000	200\$000	Integradas.....	1 a 15.000	Cautelas..	Portador.....	Dezembro.....	1910	2000
Companhia E. de Ferro do Dourado..... D.	3.000:000\$000	15.000	200\$000	{ 14.236 integ. 764 c/ 50 % }	1 a 15.000	Cautelas..	Nominativas..	Abril.....	1899	1990
Companhia de E. de Ferro Federaes Brasileiras — Rede Sul Mineira..... D.	20.000:000\$000	100.000	200\$000	Integradas.....	1 a 100.000	Cautelas..	Nom. port....	Abril.....	1891	1981
Companhia Transbrazileira.....	Frs. 30.000.000	60.000	Frs. 500	Integradas.....	1 a 60.000	Cautelas..	Nom. port....	Março.....	1903	2000
Companhia E. de Ferro de Goyaz..... D.	Frs. 28.329.000	56.658	Frs. 500	Integradas.....	1 a 56.658	Cautelas..	Portador.....	Abril.....	1892	1982
Companhia E. de Ferro Juiz de Fôra e Plau.... D.	1.500:000\$000	7.500	200\$000	Integradas.....	1 a 7.500	Cautelas..	Nominativas..	Abril.....	1898	1988
Companhia E. de Ferro e Minas de S. Jeronymo... D.	12.000:000\$000	120.000	100\$000	Integradas.....	1 a 120.000	Cautelas..	Nom. port....	Junho.....	1889	1967
Companhia E. de Ferro Muzambinho..... D.	10.000:000\$000	50.000	200\$000	c/50 %	1 a 50.000	Cautelas..	Nominativas..	Junho.....	1889	1939
Companhia E. de Ferro Noroeste do Brazil.... D.	10.000:000\$000	50.000	200\$000	Integradas.....	1 a 50.000	Cautelas..	Portador.....	Maio.....	1904	1999
Companhia E. de Ferro Norte do Brazil.....	12.500:000\$000	62.500	200\$000	{ 19.816 integ. 12.626 c/25 % }	1 a 62.500	Cautelas..	Nominativas..	Maio.....	1891	1990
Companhia E. de Ferro de Paracatu.....	10.000:000\$000	50.000	200\$000	Integradas.....	1 a 50.000	Cautelas..	Nominativas..	Maio.....	1912	1982
Companhia E. de Ferro S. Paulo—Rio Grande. D..	Frs. 25.000.000	50.000	Frs. 500	Integradas.....	1 a 50.000	Cautelas..	Nom. port....	Março.....	1892	1987
Companhia E. de Ferro S. Paulo-Goyaz.....	1.200:000\$000	6.000	200\$000	Integradas.....	1 a 6.000	Cautelas..	Nominativas..	Junho.....	1909	2001
Empreza E. de Ferro Therezopolis..... D.	3.000:000\$000	15.000	200\$000	Integradas.....	1 a 15.000	Cautelas..	Nominativas..	Janeiro.....	1905	1968
Companhia E. de Ferro de Victoria a Minas.... D.	Frs. 40.000.000	80.000	Frs. 500	Integradas.....	1 a 80.000	Cautelas..	Nom. port....	Abril.....	1901	1991
Companhia Expresso Federal.....	400:000\$000	2.000	200\$000	Integradas.....	1 a 2.000	Cautelas..	Nominativas..	Março.....	1912	1970
Companhia Ferro Carril Carioca..... D. H.	2.500:000\$000	25.000	100\$000	Integradas.....	1 a 25.000	Cautelas..	Nominativas..	Março.....	1891	1921
Companhia Ferro Carril de Jacarépaguá.....	600:000\$000	3.000	200\$000	Integradas.....	1 a 3.000	Cautelas..	Portador.....	Março.....	1891	1921
Companhia Ferro Carril Jardim Botânico.... D. B.	21.000:000\$000	105.000	200\$000	{ 70.000 integ. 35.000 c/60 % }	1 a 105.000	Cautelas..	Nominativas..	Março.....	1883	1960
Companhia Ferro Carril S. Christovão.....	12.000:000\$000	60.000	200\$000	Integradas.....	1 a 60.000	Cautelas..	Nominativas..	Março.....	1883	1921
Companhia Ferro Carril de Villa Izabel.....	3.000:000\$000	15.000	200\$000	Integradas.....	1 a 15.000	Titulos...	Nominativas..	Abril.....	1872	1932
Companhia Ferroviaria Brasileira..... D.	Frs. 35.000.000	70.000	Frs. 500	Integradas.....	1 a 35.000	Cautelas..	Portador.....	Setembro.....	1912	2007
Companhia Garage Vera-Cruz..... D.	500:000\$000	2.500	200\$000	Integradas.....	1 a 2.500	Cautelas..	Nominativas..	Agosto.....	1911	1941

(*) Em liquidação.

Quadro n. 7 (continuação).

DENOMINAÇÃO	CAPITAL SOCIAL	ACÇÕES		CAPITAL REALIZADO	NUMEROS DE ORDEN	ESPECIE	NATUREZA	ÉPOCA DA REUNIÃO DA ASSEMBLÉA GERAL ORDINÁRIA	DATA DA FUNDAÇÃO	DATA DO TÉRMINO OCIAL
		Quantidade	Valor nominal							
Companhia Minas e Viação de Matto Grosso.....	4.000:000\$000	20.000	200\$000	Integradas.....	1 a 20.000	Titulos...	Nominativas...	Abril.....	1918	1978
Sociedade Anonyma Loyd Paranaense.....	580:000\$000	580	1:000\$000	Integradas.....	1 a 580	Titulos...	Nominativas...	Fevereiro.....	1915	1935
Companhia Mineira Auto-Viação Intermunicipal.. D	350:000\$000	1.750	200\$000	Integradas.....	1 a 1.750	Cautelas...	Nominativas...	Março.....	1913	1943
Companhia Navegação do Amazonas.....	15.500:000\$000	77.500	200\$000	Integradas.....	1 a 77.500	Cautelas...	Nominativas...	Setembro.....	1912	—
Companhia Nacional do Navegação Costeira D.	11.000:000\$000	55.000	200\$000	Integradas.....	1 a 55.000	Cautelas...	Nom. port....	Maio.....	1891	1935
Empreza de Navegação Espírito-Santo—Caravellas.	200:000\$000	1.000	200\$000	Integradas.....	1 a 1.000	Cautelas...	Nom. port....	Abril.....	1909	1939
Empreza Navegação Rio de Janeiro..... D.	1.000:000\$000	5.000	200\$000	Integradas.....	1 a 5.000	Cautelas...	Nom. port....	Fevereiro.....	1898	1928
Empreza de Navegação Rio—S. Paulo.....	400:000\$000	2.000	200\$000	Integradas.....	1 a 2.000	Cautelas...	Portador.....	Março.....	1912	1942
Companhia do Navegação S. João da Barra e Campos D	1.346:800\$000	6.734	200\$000	Integradas.....	1 a 6.734	Titulos...	Nominativas...	Fevereiro.....	1877	1916
Companhia Novo Lloyd Brasileiro.....	13.500:000\$000	67.500	200\$000	Integradas.....	1 a 67.500	Cautelas...	Nom. port....	Abril.....	1903	1933
Companhia de Transporte e Carruagens..... D.	2.000:000\$000	20.000	100\$000	Integradas.....	1 a 20.000	Titulos...	Nom. port....	Março.....	1890	1920
Empreza de Transporte Commercio e Industria.. D.	500:000\$000	2.500	200\$000	Integradas.....	1 a 2.500	Cautelas...	Nominativas...	Março.....	1917	1947
Companhia E. F. União Sorocabana o Ituana(*) D.	70.000:000\$000	350.000	200\$000	{ 175.000 integ. 175.000 c/20 %	1 a 350.000	Cautelas...	Nom. port....	Maio.....	1871	1987
Nova Companhia E. de Ferro Bahia a Minas.....	1.000:000\$000	5.000	200\$000	Integradas.....	1 a 5.000	Cautelas...	Nominativas...	Abril.....	1910	1970
Companhia Viação Brasileira.....	1.000:000\$000	10.000	100\$000	Integradas.....	1 a 10.000	Cautelas...	Portador.....	Julho.....	1919	1949
Companhia Viação S. Gonçalo.....	500:000\$000	2.500	200\$000	Integradas.....	1 a 2.500	Cautelas...	Nom. port....	Março.....	1919	1949

(*) Em liquidação.

ACÇÕES DE COMPANHIAS DE SEGUROS ADMITTIDAS A' COTAÇÃO NA BOLSA

Quadro n. 8

DENOMINAÇÃO	CAPITAL SOCIAL	ACÇÕES		CAPITAL REALIZADO	NUMEROS DE ORDEM	ESPECIE	NATUREZA	ÉPOCA DA REUNIÃO DA ASSEMBLÉA GERAL ORDINARIA	DATA DA FUNDAÇÃO	DATA DO TÉRMINO SOCIAL
		Quantidade	Valor nominal							
Companhia A Perseverança Internacional.....	240:000\$000	2.400	100\$000	Integradas	1 a 2.400	Cautelas....	Nominativas.....	Abril.....	1912	2002
Companhia Caixa Geral das Familias.....	1.600:000\$000	8.000	200\$000	c/50 %	1 a 8.000	Cautelas....	Nominativas.....	Setembro.....	1912	—
Companhia de Peculios a Familia.....	100:000\$000	1.000	100\$000	Integradas	1 a 1.000	Cautelas....	Nominativas.....	Março.....	1911	2001
Companhia Seguros de Vida A Sul America.....	500:000\$000	5.000	100\$000	Integradas	1 a 5.000	Cautelas....	Nominativas.....	Março.....	1895	1994
Companhia Seguros Maritimos e Terrestres Argos Fluminense.....	2.400:000\$000	3.000	700\$000	Integradas	1 a 3.000	Titulos.....	Nominativas.....	Março.....	1845	1920
Companhia de Seguros Terrestres e Maritimos Anglo-Sul-Americana.....	2.000:000\$000	10.000	200\$000	c/40 %	1 a 10.000	Cautelas....	Nominativas.....	Março.....	1913	1943
Companhia de Seguros Terrestres e Maritimos Brazil.....	1.000:000\$000	10.000	100\$000	c/50 %	1 a 10.000	Cautelas....	Nominativas.....	Setembro.....	1904	1954
Companhia Seguros Maritimos e Terrestres Confiança.....	1.000:000\$000	5.000	200\$000	Integradas	1 a 5.000	Cautelas....	Nominativas.....	Agosto.....	1872	1942
Companhia Nacional de Seguros de Vida Cruzeiro do Sul.....	800:000\$000	4.000	200\$000	Integradas	1 a 4.000	Titulos.....	Nominativas.....	Março.....	1908	2007
Companhia Seguros Maritimos e Terrestres Garantia.....	2.500:000\$000	2.500	1:000\$000	c/30 %	1 a 2.500	Titulos.....	Nominativas.....	Março.....	1866	1940
Companhia Seguros Maritimos e Terrestres Geral de Seguros.....	2.000:000\$000	10.000	200\$000	c/40 %	1 a 10.000	Cautelas....	Nominativas.....	Fevereiro.....	1886	1934
Companhia Seguros Maritimos e Terrestres Indemnizadora.....	1.000:000\$000	10.000	100\$000	c/40 %	1 a 10.000	Cautelas....	Nominativas.....	Fevereiro.....	1888	1918
Companhia Seguros Maritimos e Terrestres Integridade.....	2.000:000\$000	10.000	200\$000	c/35 %	1 a 10.000	Cautelas....	Nominativas.....	Fevereiro.....	1872	1928
Companhia Seguros Maritimos e Terrestres Lloyd Sul Americano.....	4.000:000\$000	20.000	200\$000	c/40 %	1 a 20.000	Cautelas....	Nominativas.....	Março.....	1919	1943
Companhia Seguros Maritimos e Terrestres Lloyd Americano (*).....	1.000:000\$000	10.000	100\$000	c/50 %	1 a 10.000	Cautelas....	Nominativas.....	Setembro.....	1900	1970
Companhia Seguros Maritimos e Terrestres Mercurio (*).....	2.000:000\$000	20.000	100\$000	c/50 %	1 a 20.000	Cautelas....	Nominativas.....	Março.....	1901	1931
Companhia Seguros Maritimos e Terrestres Minerva.....	1.000:000\$000	10.000	100\$000	c/40 %	1 a 10.000	Cautelas....	Nominativas.....	Março.....	1903	1933
Companhia Seguros Maritimos e Terrestres Providente.....	2.500:000\$000	2.500	1:000\$000	Integradas	1 a 2.500	Cautelas....	Nominativas.....	Abril.....	1872	1950
Companhia Seguros Maritimos e Terrestres Prosperidade (*).....	2.000:000\$000	10.000	200\$000	c/10 %	1 a 10.000	Cautelas....	Nominativas.....	Abril.....	1887	1913
Companhia Seguros Maritimos e Terrestres União Commercial dos Varejistas.....	1.000:000\$000	5.000	200\$000	c/25 %	1 a 5.000	Cautelas....	Nominativas.....	Janeiro.....	1887	1917
Sociedad Anonyma de Seguros e Sorteios «Previsora Rio Grandense».....	2.000:000\$000	10.000	200\$000	c/50 %	1 a 10.000	Titulos.....	Nominativas.....	Setembro.....	1915	2005
Companhia Seguros Terrestres União dos Proprietarios.....	500:000\$000	5.000	100\$000	Integradas	1 a 5.000	Cautelas....	Nominativas.....	Março.....	1894	1940
Companhia Seguros Terrestres e Maritimos Vera-Cruz (*).....	1.000:000\$000	1.000	1:000\$000	c/50 %	1 a 1.000	Cautelas....	Nominativas.....	Fevereiro.....	1900	1931
Companhia Seguros Maritimos e Terrestres Vigilancia (*).....	2.000:000\$000	2.000	1:000\$000	c/10 %	1 a 2.000	Cautelas....	Nominativas.....	Agosto.....	1886	1921
Sociedade Anonyma de Seguros «Urania».....	1.000:000\$000	10.000	100\$000	c/40 %	1 a 10.000	Cautelas....	Nominativas.....	Fevereiro.....	1920	1970

(*) Em liquidação.

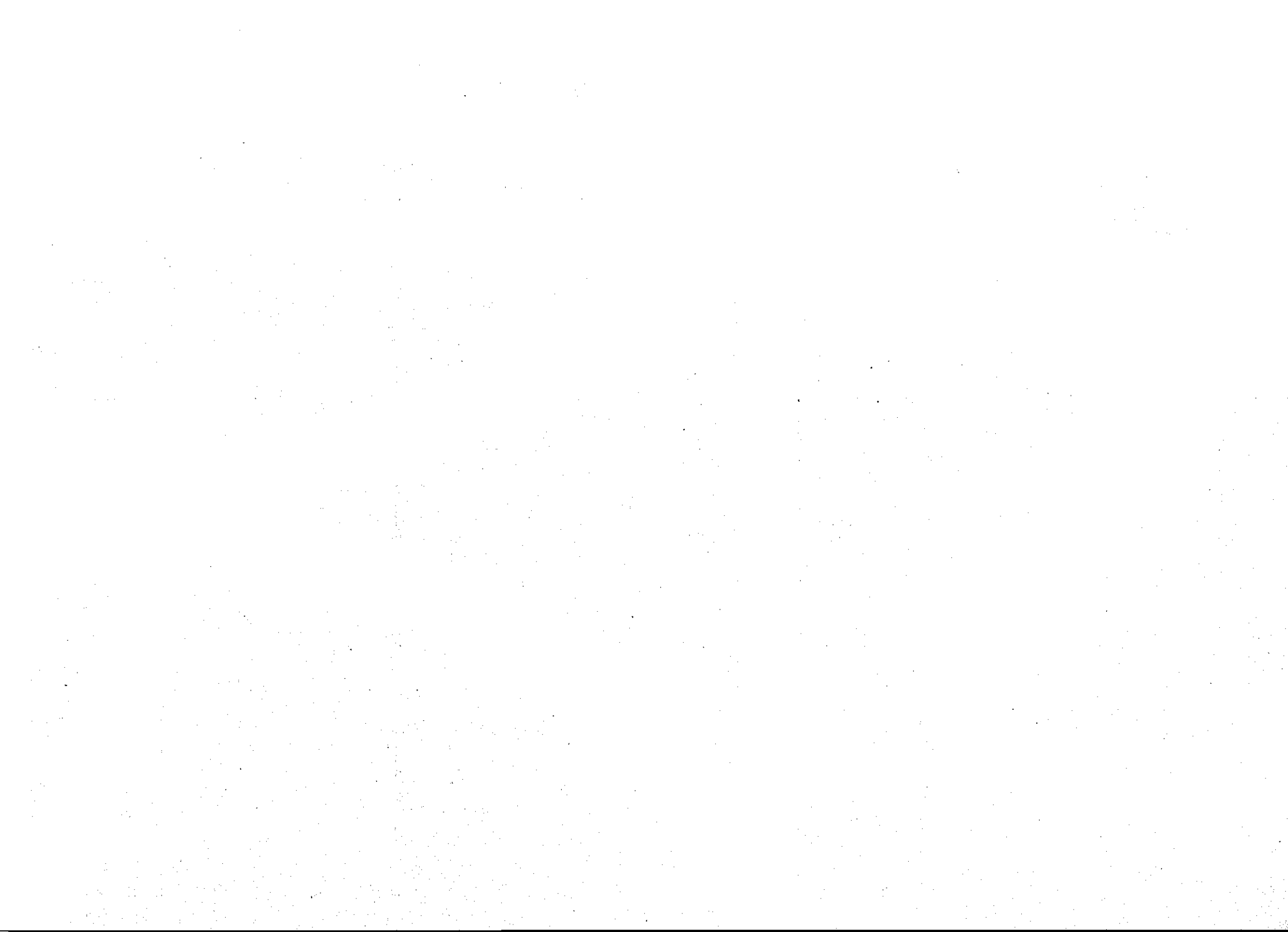

ACÇÕES DE COMPANHIAS DE FIAÇÃO E TECIDOS ADMITTIDAS A' COTAÇÃO NA BOLSA

A LETRA «D», COLLOCADA AO LADO DO NOME DA COMPANHIA, INDICA EMPRESTIMO POR DEBENTURES; A LETRA «B» INDICA EMPRESTIMO EM BONUS E AS LETRAS «C» E «H», EMPRESTIMO COMMERCIAL OU HYPOTHEGARIO

Quadro n. 9

DENOMINAÇÃO	CAPITAL SOCIAL	ACÇÕES		CAPITAL REALIZADO	NUMEROS DE ORDEN	ESPECIE	NATUREZA	ÉPOGA DA REUNIÃO DA ASSEMBLÉA GERAL ORDINARIA	DATA DA FUNDAÇÃO	DATA DO TÉRMINO SOCIAL
		Quantidade	Valor nominal							
Companhia America Fabril.....	D 32.000:000\$000	160.000	200\$000	Integradas..	1 a 160.000	Cautelas..	Nominativas.....	Setembro.....	1885	1935
Companhia Brazil Industrial.....	D 6.000:000\$000	30.000	200\$000	Integradas..	1 a 30.000	Titulos...	Nominativas.....	Agosto.....	1871	1938
Companhia Fiação e Tecidos Alliança.....	D 9.000:000\$000	45.000	200\$000	Integradas..	1 a 45.000	Cautelas..	Nominativas.....	Março.....	1886	1922
Companhia Fabrica de Anilagens Botafogo (*).....	500:000\$000	2.500	200\$000	Integradas..	1 a 2.500	Cautelas..	Nominativas.....	Março.....	1896	1916
Companhia Fabrica de Tecidos Bom Pastor.....	D 500:000\$000	2.500	200\$000	Integradas..	1 a 2.500	Cautelas..	Nominativas.....	Março.....	1914	1947
Companhia Fabrica de Tecidos Botafogo.....	D 3.000:000\$000	15.000	200\$000	2.631:100\$	1 a 12.500	Cautelas..	Nominativas.....	Fevereiro.....	1909	1939
Companhia Fabrica do Tecidos Covilhã.....	200:000\$000	2.000	100\$000	Integradas..	1 a 2.000	Cautelas..	Nominativas.....	Março.....	1912	1932
S. A. Fabrica de Tecidos Esperança.....	D 1 300:000\$000	6.500	200\$000	{ 5.637 int. 843 c/40%	1 a 6.500	Cautelas..	Nominativas.....	Março.....	1910	1939
Companhia Fiação e Tecelagem Barbacense.....	120:000\$000	1.200	100\$000	Integradas..	1 a 1.200	Titulos...	Nominativas.....	Março.....	1907	—
Companhia de Fiação e Tecidos Cometa.....	3.600:000\$000	18.000	200\$000	Integradas..	1 a 3.000	Cautelas..	Nominativas.....	Abril.....	1903	1933
Companhia Fiação e Tecidos Confiança Industrial.....	D 9.000:000\$000	45.000	200\$000	Integradas..	1 a 15.000	Cautelas..	Nominativas.....	Abril.....	1885	1924
Companhia Fiação e Tecidos Corcovado.....	D 9.000:000\$000	45.000	200\$000	Integradas..	1 a 45.000	Titulos...	Nominativas.....	Março.....	1889	1949
Companhia Fiação e Tecidos União Lavrense.....	1.200:000\$000	6.000	200\$000	Integradas..	1 a 46.000	Cautelas..	Nominativas.....	Agosto.....	1909	1929
Companhia Fabril Paulistana.....	D 2.000:000\$000	10.000	200\$000	Integradas..	1 a 0.000	Cautelas..	Nominativas.....	Maio.....	1890	1920
Companhia Fabril Santo Antonio.....	500:000\$000	2.500	200\$000	Integradas..	1 a 12.500	Cautelas..	Nominativas.....	Março.....	1914	1930
Companhia Fabril S. Joaquim.....	D 1.200:000\$000	6.000	200\$000	Integradas..	1 a 6.000	Cautelas..	Nominativas.....	Setembro.....	1893	1934
Companhia Fabril Vassourons.....	200:000\$000	1.000	200\$000	Integradas..	1 a 1.000	Cautelas..	Nominativas.....	Março.....	1913	1963
Companhia Fiação e Tecelagem Industrial Mineira.....	D 1.200:000\$000	6.000	200\$000	Integradas..	1 a 6.000	Cautelas..	Nominativas.....	Abril.....	1889	1910
Companhia de Fiação e Tecelagem do Lan.....	D 350:000\$000	1.750	200\$000	Integradas..	1 a 1.750	Cautelas..	Nom. e port.....	Abril.....	1919	1949
Companhia Fiação e Tecelagem Moraes Sarmento.....	363:000\$000	1.815	200\$000	Integradas..	1 a 1.815	Cautelas..	Nominativas.....	Março.....	1913	1943
Companhia Industrial de S. Paulo.....	D 2.000:000\$000	20.000	100\$000	Integradas..	1 a 20.000	Cautelas..	Nominativas.....	Março.....	1890	1920
Companhia Industrial de Valença.....	D 500:000\$000	2.500	200\$000	Integradas..	1 a 2.500	Cautelas..	Nominativas.....	Março.....	1906	1936
Companhia de Tecidos de Linho de Sapopemba.....	D 3.000:000\$000	15.000	200\$000	Integradas..	1 a 15.000	Cautelas..	Nominativas.....	Março.....	1906	1936
Companhia Fabrica de Tecidos Maracanã.....	D 200:000\$000	1.000	200\$000	Integradas..	1 a 1.000	Cautelas..	Portador.....	Outubro.....	1912	1937
Companhia Fiação e Tecidos Magéense.....	D 2.400:000\$000	12.000	200\$000	Integradas..	1 a 12.000	Cautelas..	Nom. e port.....	Fevereiro.....	1891	1941
Companhia Fabrica de Moias Victoria.....	D 400:000\$000	2.000	200\$000	Integradas..	1 a 2.000	Cautelas..	Nom. e port.....	Abril.....	1902	1942
Companhia Petropolis Industrial.....	D 300:000\$000	1.500	200\$000	Integradas..	1 a 1.500	Cautelas..	Nominativas.....	Março.....	1912	1952
Companhia Petropolitana.....	D 7.000:000\$000	35.000	200\$000	Integradas..	1 a 35.000	Cautelas..	Nom port.....	Março.....	1873	1967
Companhia Progresso Industrial do Brasil.....	D 9.000:000\$000	45.000	200\$000	Integradas..	1 a 45.000	Cautelas..	Nominativas.....	Março.....	1889	1919
Companhia Fiação e Tecidos Santa Maria.....	D 300:000\$000	1.500	200\$000	Integradas..	1 a 1.500	Cautelas..	Nominativas.....	Março.....	1905	1935
Companhia Fiação e Tecidos Santa Barbara.....	D 500:000\$000	2.500	200\$000	Integradas..	1 a 2.500	Titulos...	Portador.....	Setembro.....	1889	1909
Companhia Fiação e Tecidos Sarmento.....	800:000\$000	4.000	200\$000	Integradas..	1 a 4.000	Cautelas..	Nominativas.....	Março.....	1905	1930
Companhia Fabrica de Sedas Santa Helena.....	D 2.400:000\$000	12.000	200\$000	Integradas..	1 a 12.000	Cautelas..	Nom. e port.....	Abril.....	1909	1939
Companhia Fabrica Santa Heloisa.....	1.000:000\$000	5.000	200\$000	Integradas..	1 a 5.000	Cautelas..	Nominativas.....	Março.....	1907	1937
Companhia Fiação e Tecidos Santa Rosa.....	D 500:000\$000	2.500	200\$000	Integradas..	1 a 2.500	Cautelas..	Nominativas.....	Março.....	1913	1953
Companhia de Tecelagem Santa Luiza.....	360:000\$000	1.800	200\$000	Integradas..	1 a 1.800	Cautelas..	Nominativas.....	Março.....	1891	1921
Companhia Nacional de Tecidos do Jata.....	D 20.000:000\$000	100.000	200\$000	Integradas..	1 a 100.000	Cautelas..	Nominativas.....	Março.....	1908	1938
Companhia Nova Fabrica Rink.....	1.200:000\$000	6.000	200\$000	Integradas..	1 a 6.000	Cautelas..	Nominativas.....	Maio.....	1898	1928
Companhia Nova Fabrica de Tecidos Santo Aleixo.....	D 800:000\$000	4.000	200\$000	Integradas..	1 a 4.000	Cautelas..	Nominativas.....	Setembro.....	1905	1936
Companhia Manufactora Fluminense.....	D 4.500:000\$000	22.500	200\$000	Integradas..	1 a 22.500	Cautelas..	Nominativas.....	Março.....	1891	1933
Companhia Manufactora de Seda.....	D 200:000\$000	1.000	200\$000	Integradas..	1 a 1.000	Titulos...	Portador.....	Fevereiro.....	1903	1923
Companhia Nerto-Brazil (Manufactora de Artefactos de Borracha).....	1.200:000\$000	6.000	200\$000	Integradas..	1 a 6.000	Cautelas..	Nominativas.....	Agosto.....	1911	1951

(*) Em liquidação.

Quadro n. 9 (continuação)

DENOMINAÇÃO	CAPITAL SOCIAL	AÇÕES		CAPITAL REALIZADO	NUMERO DE ORDEN	ESPECIE	NATUREZA	ÉPOCA DA REUNIÃO DA ASSEMBLÉA GERAL ORDINARIA	DATA DA FUNDAÇÃO	DATA DO TERCEIRO SOCIAL
		Quantidade	Valor nominal							
Companhia Rendas e Tiras Bordadas Dr. Frontin..... D	600:000\$000	3.000	200\$000	Integradas...	1 a 3.000	Cautelas...	Nominativas.....	Abril.....	1913	1943
Companhia S. Bernardo Fabril..... D	2.000:000\$000	10.000	200\$000	Integradas...	1 a 10.000	Cautelas...	Nominativas.....	Março.....	1908	1928
Companhia de Fiação e Tecelagem Alegria.....	1.000:000\$000	5.000	200\$000	(4,36% int.) (33% c/40%)	1 a 5.000	Cautelas...	Nominativas.....	Março.....	1919	1969
Companhia Fabril Paranaense.....	400:000\$000	4.000	200\$000	Integradas...	1 a 4.000	Titulos ...	Portador.....	Março.....	1913	1943
S. A. Fabrica Brasileira de Lanificio de Petropolis.....	1.200:000\$000	6.000	200\$000	Integradas...	1 a 6.000	Cautelas...	Nominativas.....	Março.....	1919	1949
Companhia de Fiação e Tecidos S. Felix..... D	900:000\$000	9.000	100\$000	Integradas...	1 a 9.000	Cautelas...	Nom. e port.....	Março.....	1902	1942
Companhia de Fiação e Tecidos S. João.....	400:000\$000	2.000	200\$000	Integradas...	1 a 2.000	Cautelas ..	Nominativas.....	Fevereiro.....	1908	1918
Companhia de Fiação e Tecidos S. José..... D	300:000\$000	3.000	100\$000	Integradas...	1 a 3.000	Cautelas...	Nominativas.....	Novembro.....	1904	1924
Companhia de Fiação e Tecidos Santa Philomena..... D	600:000\$000	3.000	200\$000	Integradas...	1 a 3.000	Cautelas...	Nominativas.....	Junho.....	1912	1942
Companhia Fabrica de Tecidos S. João	2.400:000\$000	12.000	200\$000	Integradas ..	1 a 12.000	Cautelas...	Nominativas.....	Maior.....	1897	1937
Companhia Fabrica de Tecidos S. Pedro de Alcantara...	3.300:000\$000	16.500	200\$000	Integradas...	1 a 16.500	Cautelas...	Nominativas.....	Março.....	1885	1936
S. A. Fabrica Santa Margarida..... D	500:000\$000	5.000	100\$000	Integradas...	1 a 5.000	Cautelas...	Portador.....	Março.....	1910	1940
Companhia Fabrica de Tecidos Manchester.....	400:000\$000	2.000	200\$000	Integradas...	1 a 2.000	Cautelas...	Port. e nom.....	Março.....	1912	1932
Companhia Tijuca	1.000:000\$000	5.000	200\$000	Integradas...	1 a 5.000	Cautelas...	Nom. e port.....	Março.....	1914	1954
Companhia Fabrica de Velludo e Seda Suissa-Brasileira...	1.000:000\$000	5.000	200\$000	Integradas...	1 a 5.000	Titulos ..	Portador.....	Abril.....	1912	1937
Companhia de Fiação e Tecidos Industria Campista... D	3.000:000\$000	15.000	200\$000	Integradas...	1 a 15.000	Cautelas...	Nominativas.....	Fevereiro.....	1908	1953
Companhia Lanificio N. S. do Sameiro.....	100:000\$000	1.000	100\$000	Integradas...	1 a 1.000	Cautelas...	Nominativas.....	Março.....	1911	1931
Companhia Taubaté Industrial.....	4.000:000\$000	20.000	200\$000	Integradas...	1 a 20.000	Cautelas ..	Nominativas.....	Fevereiro.....	1891	1942
Companhia de Tecidos N. S. do Rosario.....	1.100:000\$000	5.500	200\$000	Integradas...	1 a 5.500	Titulos...	Nominativas.....	Março.....	1914	1944

ACCÕES DE SOCIEDADES EM COMMANDITAS ADMITTIDAS À COTAÇÃO NA BOLSA

A LETRA « D » AO LADO DA SOCIEDADE INDICA EMPRESTIMO POR DEBENTURES

Quadro n. 10

DENOMINAÇÃO	CAPITAL		ACCÕES		CAPITAL REALIZADO	NUMEROS DE ORDEM	ESPECIE	NATUREZA	EPOCA DA REUNIAO DA ASSEMBLEIA GERAL ORDINARIA	DATA DA FUNDACAO	DATA DO TERMINO SOCIAL
	Solidario	Commandatario	Quantidade	Valor nominal							
Alencar Lima & Comp. (Sociedade Construtora Brasileira).....	100:000\$000	2.900:000\$000	2.900	1:000\$000	{ 1.400 integ..... 1.500 c/40 %..... }	1 a 2.900	Cautelas...	Nominativas.	Março ...	1911	1926
Antonio Jannuzzi, Filhos & Comp..... D	30:000\$000	370:000\$000	370	1:000\$000	Integradas	1 a 370	Cautelas...	Nominativas.	Agosto ...	1907	1927
D. da Silva & Comp. (The Red Star Company).....	10:000\$000	190:000\$000	950	200\$000	c/40 %	1 a 950	Cautelas...	Nominativas.	Março ...	1911	1926
Dr. Pedro Ernesto & Comp. (Casa de Saude e Maternidade Dr. Pedro Ernesto)....	280:000\$000	220:000\$000	1.100	200\$000	Integradas	1 a 1.100	Titulos....	Portador....	Abril.....	1920	—
Crissiuma Filho & Comp. (Casa de Saude Dr. Crissiuma Filho).....	60:000\$000	290:000\$000	1.450	200\$00	Integradas	1 a 1.450	Cautelas...	Por. nom...	Janeiro ...	1915	1931
Francisco Graell & Comp.....	20:000\$000	380:000\$000	2.900	200\$00	Integradas	1 a 2.900	Cautelas...	Por. nom...	Abril.....	1915	1935
Gonçalves Ramos & Comp. (Geral de Minas Manganez)..... D	100:000\$000	1.250:000\$000	250	5:000\$000	Integradas	1 a 250	Cautelas...	Nominativas.	Outubro ..	1905	1920
Marques, Marinho & Comp. (A Noite).....	200:000\$000	200:000\$000	1.000	200\$000	Integradas	1 a 1.000	Titulos....	Portador....	Julho.....	1912	—
Oetterer Speers & Comp. (Fabrica de Santa Rosalia)..... D	100:000\$000	3.200:000\$000	3.200	1:000\$000	Integradas	1 a 3.200	Cautelas...	Nominativas.	Julho.....	1899	1919
Paulo Zsigmondy & Comp..... D	10:000\$000	490:000\$000	2.450	200\$000	Integradas	1 a 2.450	Cautelas...	Nominativas.	Março ...	1909	1929
Rodrigues & Comp. (Jornal do Comercio)..... D	30:000\$000	4.800:000\$000	960	5:000\$000	c/40 %	1 a 960	Cautelas...	Nominativas.	Julho.....	1890	1930
Sampaio Correia & Comp.....	50:000\$000	1.350:000\$000	6.750	200\$000	Integradas	1 a 6.750	Titulos....	Nominativas.	Fevereiro..	1911	1918
Trajano de Medeiros & Comp.....	10:000\$000	1.590:000\$000	1.590	1:000\$000	Integradas	1 a 1.590	Cautelas...	Nominativas.	Junho ...	1909	1938

