

CÂMARA SINDICAL DOS  
CORRETORES DA BOLSA  
DE FUNDOS PÚBLICOS  
DO RIO DE JANEIRO

---

RELATÓRIO  
DO ANO DE 1941

---

230.147.111  
CMA

# RELATÓRIO

DA

## CÂMARA SINDICAL DOS CORRETORES DA BOLSA DE FUNDOS PÚBLICOS DO RIO DE JANEIRO

APRESENTADO AO

Ministro de Estado dos Negócios da Fazenda

POR

JUVENAL DE QUEIROZ VIEIRA

Presidente da Câmara Sindical

ANO DE 1941

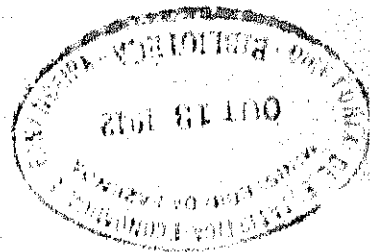

MAGALHÃES, CORREARD & CIA.  
Rua Barão de S. Félix n. 11-A  
RIO DE JANEIRO

3825 12-7-945

**Exmo. Snr. Ministro de Estado dos Negócios da Fazenda**

Em obediência ao dispositivo do artigo 159, letra J, do Regimento Interno da Bolsa, a Câmara Sindical dos Corretores de Fundos Públicos do Rio de Janeiro tem a honra de relatar a V. Excia. os principais fatos ocorridos no exercício de 1941.

Rio de Janeiro, em 31 de Dezembro de 1941.

**Juvenal de Queiroz Vieira**  
Presidente



Ao atingirmos o termino do mandato que pela quarta vez consecutiva nos foi honrosamente outorgado pela illustre Corporação dos Corretores de Fundos Públicos, para dirigir a Câmara Sindical no período de 10 de Janeiro de 1941/1942, sentimos-nos bem à vontade, dada a consciência do dever cumprido, para vir perante V. Excia., prestar contas de mais este período administrativo.

De início devemos esclarecer que os trabalhos desenvolvidos este ano, embora não fossem menos intensos e menos produtivos que nos exercicios anteriores, deixaram, em virtude das conquistas já alcançadas, de ensejar oportunidade para que a Câmara Sindical pudesse apresentar maiores realizações no terreno das reivindicações para a Bolsa e para a Corporação. Contudo, na defesa dessas conquistas e na ampliação de seus benéficos resultados, empregamos o melhor de nossos esforços. E, graças a alta compreensão das autoridades e ao espírito de cooperação dos distintos colégas, conseguimos ver mantido o prestigio da instituição e assegurado o ritmo de progresso do nosso mercado de valores mobiliários.

Por outro lado, visando melhorar o aparelhamento da Bolsa, realizamos vários estudos de natureza técnica e jurídica que transformados em realidade, virão preencher lacunas e dar maior expansão às atividades de nossa Bolsa e do officio de corretor.

Entre esses projetos, destacamos o que cogita da criação de um Departamento anexo a Secretaria da Câmara Sindical e que tem por fim cadastrar todas as Sociedades Anônimas existentes no País com capital superior a mil contos de réis.

Seria desnecessário encarecer a importância dessa iniciativa, uma vez que todos sabem, que não existe ainda, entre nós, um serviço organizado nesse sentido; além disso, de acôrdo com o alludido projeto, o Departamento teria a seu cargo o exame do estado econômico e financeiro dessas empresas, affim de poder a qualquer momento, prestar ao Governo, aos corretores, aos Bancos e a outros Interes-

sados idôneos, precisas informações sobre a situação de cada uma delas.

Para melhor eficiência desse serviço, torna-se indispensável a decretação de uma Lei que obrigue as administrações a comunicar às Bolsas, todos os atos e fatos ocorridos nas referidas sociedades, como sejam: reformas estatutárias, aumentos ou diminuições de capitais, balanços, mudanças de diretorias, empréstimos por obrigações, distribuições de dividendos, expansão de atividades e todos os que possam influir na vida das organizações.

Verificada pela Câmara Sindical a necessidade de serem esses dados a ela fornecidos compulsoriamente, mas, sem qualquer onus ou despesas para as sociedades, resolvemos fazer uma exposição de motivos a V. Excia., pleiteando a expedição de um decreto que venha permitir, o quanto antes, a instalação desse importante serviço. Esperamos ter esse trabalho concluído em breves dias, para então ser submetido à apreciação do esclarecido espírito de V. Excia., que, certamente, com a perspicácia do seu tino administrativo, divisará, desde logo, o alcance da iniciativa.

Está ainda nas cogitações da Câmara Sindical ampliar os benefícios dessa inovação, fazendo, em tempo oportuno, criar um outro serviço que objetive instruir e orientar o público nas organizações e reformas das sociedades anônimas. A falta de um aparelho que apure as reformas na legislação da matéria, fixando-lhes as alterações, tem sugerido erros e omissões que resultam, no mais das vezes, em grandes prejuízos para as sociedades. Além disso, a organização de uma sociedade por ações exige conhecimentos técnicos e jurídicos, somente familiares às pessoas habituadas a encorporá-las e dirigí-las e aos advogados especializados. Resultam, daí, as constantes recusas de aprovação de estatutos e anulação de atos, por parte do Departamento Nacional de Indústria e Comércio e da Diretoria Geral da Fazenda Nacional. Outras dificuldades, resultantes quasi sempre de falhas involuntárias, encontram as sociedades quando pedem inscrição de suas ações na Bolsa.

A Câmara Sindical, no desempenho desse mistér e ao examinar a situação legal das sociedades que requerem a admissão de seus capitais no quadro das cotações oficiais, tem notado que raras são as que se apresentam em condições de poder funcionar, tais são, em regra, os erros e falhas encontrados.

Resente-se ainda, o nosso meio, da ausência de um corpo técnico que examine e opine sobre os planos que constituem o objeto e finalidade das empresas que se organizam sob a forma de sociedade anô-

nima, ocasionando isso, para os incorporadores bem intencionados, para o público e para o próprio crédito do Estado, sérios prejuízos. Transformados, entretanto, em realidade, os projetos elaborados pela Câmara Sindical, teremos corrigido todas as falhas e integrada a Bolsa nas suas verdadeiras finalidades de órgão orientador e propulsor do crédito público e particular.

Depois destas rápidas considerações, passamos a tratar do relato dos principais fatos ocorridos no ano, começando pela Lei que:

## REGULA A COMPRA E VENDA DE TÍTULOS DA DÍVIDA PÚBLICA DA UNIÃO DOS ESTADOS E DOS MUNICÍPIOS

Sentindo a necessidade de regulamentar o comércio de compra e venda de apólices, em prestações, vinha a Câmara Sindical, de há muito, pleiteando do Governo a expedição de um Decreto-Lei que fixasse as obrigações e deveres dos vendedores e assegurasse ao mesmo tempo os direitos e prerrogativas dos compradores.

A falta de uma legislação adequada deu margem, quando surgiu entre nós, essa modalidade de operações, a vários acontecimentos de natureza criminal. Inúmeras foram as empresas que se organizaram com objetivo premeditado de lesarem a economia popular. Por ocasião da apuração das faltas cometidas, verificaram as autoridades policiais e a justiça, que o desbarato do dinheiro dos prestamistas era visível nos primeiros atos da administração dessas empresas.

Esses lamentáveis fatos não passaram despercebidos às autoridades fazendárias, à Câmara Sindical e ao Tribunal de Segurança Nacional que, agindo, cada qual no seu setôr, puderam encerrar as atividades criminosas dessas arapucas e punir os elementos indesejáveis que as compunham. Passada essa primeira fase continuou o comércio de apólices a prestações a desenvolver-se, sob as vistas alertadas da fiscalização das Rendias Internas; mas, apesar das medidas postas em vigor por aquela Diretoria, notava-se a falta de uma legislação apropriada que, permitindo aos agentes do Fisco uma atuação mais destacada, pudesse vir acautelar os interesses da Fazenda Pública, dos operadores, dos prestamistas e do mercado de títulos.

Dai, a expedição do Decreto-Lei 3545 de 22 de Agosto de 1941. Com êle, visou o Governo dar a essas operações uma ordem econômica e uma disciplina jurídica, capazes de harmonizar todos os interesses em jogo e salvaguardar a economia dos que invertem em títulos públicos, adquiridos à prestação, as suas escassas reservas financeiras.

A Câmara Sindical, sempre alerta na defesa do mercado de valores, teve, mais uma vez, a oportunidade de colaborar com as auto-



idades públicas na feitura desse importante Decreto, sugerindo e mesmo apresentando, por intermédio do então Conselheiro Dr. Abelardo Vergueiro Cesar, um projeto, ao Conselho Técnico de Economia e Finanças. Graças, pois, ao trabalho desenvolvido por todos, e, notadamente, por V. Excia. temos hoje a legislação econômica e financeira do País enriquecida com mais essa importante Lei. O Decreto em apreço havia incluído a permissão dos estabelecimentos bancários poderem vender apólices à vista, contrariamente ao que dispõem os Decretos 2.475 de 13 de Março de 1897 e 1.344 de 13 de Junho de 1939 que determinam sejam essas operações somente realizadas nos pregões da Bolsa; entretanto, verificada a inconveniência dessa alteração, apressou-se o Governo em baixar um outro Decreto-Lei, datado de 12 de Dezembro do corrente ano, cujo artigo 1.º, diz textualmente:

“A VENDA À VISTA DE TÍTULOS DA DÍVIDA PÚBLICA DA UNIÃO, DOS ESTADOS E DOS MUNICÍPIOS, NÃO ESTÁ COMPREENDIDA NO REGIME ESTABELECIDO PELO DECRETO-LEI N.º 3.545 DE 22 DE AGOSTO DE 1941”.

### INSTALAÇÃO DA GRANDE SIDERURGIA

Entre os fatos mais sensacionais do ano e quinquagésimo, de toda a história econômica e financeira do País, foi, sem dúvida, a instalação da empresa que vai explorar, em grande escala, a indústria siderúrgica.

Encorporada pelo Governo e pelo povo, cujo apoio a esse grande empreendimento do preclaro e benemérito Presidente Dr. Getúlio Vargas, veio demonstrar, mais uma vez, o elevado grau de patriotismo dos brasileiros, constituiu-se em assembleia realizada em 9 de Abril de 1941, no salão nobre da Bolsa, a Companhia Siderúrgica Nacional.

Graças, pois, à ação decidida dos atuais dirigentes da Nação, à frente dos quais, se encontra o pioneiro das reivindicações nacionais, podemos vêr transformado em realidade um sonho que representava um dos maiores anseios de todos nós.

Esse magno problema que há mais de um século preocupava os nossos idealistas foi, finalmente, resolvida, e, dentro em breve, o ruído das usinas instaladas em Volta Redonda levará a todos os recantos do Brasil o alento de uma nova vida de civilização e progresso.

Compreendendo o alcance desse empreendimento do Governo e sabendo que dêle dependiam a grandeza de nossa economia e a segurança de nossa defesa, pôs-se a Câmara Sindical, desde logo, à dis-

posição das comissões encarregadas dos trabalhos preliminares e, posteriormente, na fase de incorporação, tomando a seu cargo, sem qualquer remuneração, uma lista para subscrição do capital da Companhia.

Graças ao trabalho desenvolvido pelos corretores de fundos públicos, conseguimos reunir uma considerável massa de capitais e alcançar, desse modo, um dos primeiros lugares, como lançadores das ações. Completando os trabalhos já prestados, está ainda a Câmara Sindical, recebendo, por conta da Companhia, as quotas correspondentes à 2ª chamada de capital.

Para demonstrar a compreensão que teve do problema, a administração da Câmara Sindical e a Corporação dos Corretores de Fundos Públicos, basta salientar-se que, com as reservas de seu escasso patrimônio, adquiriram, autorizadas por aclamação em Assembléa Geral, 2.500 ações da referida Companhia.

Quiz a Corporação dos Corretores de Fundos Públicos desta praça, com os seus próprios recursos, concorrer materialmente, para a instalação da grande siderurgia nacional e, hoje, sentimos-nos orgulhosos e felizes do dever cumprido.

Mais tarde, quando a Companhia entrar em sua fase de produção e o nosso parque industrial venha a fornecer as máquinas, o ferro e o aço, indispensáveis ao grande progresso de nossa economia, bendiremos o esforço e o trabalho dispendidos nessa grande obra.

### **TÍTULOS ADMITIDOS A COTAÇÃO DA BOLSA EM 1941**

No decurso deste ano, foram registrados no quadro das cotações oficiais títulos no valôr total de Rs. 1.196.984:000\$000, sendo que para esta elevada cifra, concorreram os Estados e Municípios, com apenas, 249.834:000\$000, enquanto as Companhias contribuíram com o apreciável contingente de 947.150:000\$000 de seus capitais.

Este fáto revela o estado de potencialidade de nossa economia privada e demonstra o prestígio e a influência da Bolsa junto as sociedades anônimas que buscam, na segurança dos negócios realizados no mercado oficial, a garantia para as suas operações e as de seus acionistas. A elevação dos capitais ultimamente registrados na Bolsa decorre também da obrigação imposta pelo Decreto-Lei nº 2.627, de 26 de Setembro de 1940, quando determina que as sociedades que gozem de favores do Governo Federal deverão ter seus títulos oficialmente cotados. Contudo, nota-se pela relação anexa, que a maioria das companhias admitidas é constituída de empresas recém-fundadas. Chamamos a especial atenção de V. Excia., para o registro

do capital da Companhia Paulista de Estradas de Ferro, cujas ações perfazem a importância de 500 mil contos de réis e, igualmente, para a emissão de 130 mil contos de “debentures” da Companhia Mogiana de Estradas de Ferro.

Pelo movimento desses registros, poder-se-á avaliar do trabalho que teve a Câmara Sindical, examinando e julgando todos esses processos e ainda muitos outros que estão na pasta com exigências.

**QUADRO DOS TÍTULOS ADMITIDOS A' NEGOCIAÇÃO E RESPECTIVA COTAÇÃO OFICIAL DA BOLSA DURANTE O ANO DE 1941**

**A P Ó L I C E S**

| DENOMINAÇÃO                                | VALOR            | DATA DA ADMISSÃO     |
|--|------------------|----------------------|
| Estado do Espírito Santo . . .             | 50.000:000\$000  | 8 - Outubro - 1941   |
| Estado do Rio Grande do Sul                | 90.000:000\$000  | 26 - Junho - 1941    |
| Estado do Rio Grande do Sul                | 53.334\$000\$000 | 15 - Dezembro - 1941 |
| Pref. <sup>o</sup> de Belo Horizonte . . . | 25.000:000\$000  | 10 - Março - 1941    |
| Pref. <sup>o</sup> de Blumenau . . . . .   | 5.000:000\$000   | 19 - Setembro - 1941 |
| Pref. <sup>o</sup> de Porto Alegre . . . . | 25.000:000\$000  | 1 - Dezembro - 1941  |
| Pref. <sup>o</sup> de Santarém . . . . .   | 1.500:000\$000   | 19 - Setembro - 1941 |

**A Ç Õ E S D E B A N C O S**

|  |                 |                       |
|--|-----------------|-----------------------|
| Brasileiro do Comércio . . . .               | 10.000:000\$000 | 3 --Novembro - 1941   |
| Casa Bancária Comercial Brasileira . . . . . | 500:000\$000    | 17 - Outubro - 1941   |
| Crédito Pessoal — Ordinárias                 | 2.000:000\$000  | 19 - Fevereiro - 1941 |
| Crédito Pessoal -- Preferenciais             | 2.000:000\$000  | 19 - Fevereiro - 1941 |

**A Ç Õ E S D E C O M P A N H I A S**

**Diversas:**

|   |                 |                      |
|---|-----------------|----------------------|
| Bancária Aurea Brasileira . . .             | 1.500:000\$000  | 27 - Novembro - 1941 |
| Beneficiamento de Minerais . .              | 500:000\$000    | 30 - Maio - 1941     |
| Brasileira de Usinas Metalúrgicas . . . . . | 35.000:000\$000 | 4 - Março - 1941     |

|   |                 |                      |
|---|-----------------|----------------------|
| Carbonifera Minas de Butiá                            | 36.000:000\$000 | 10 - Outubro - 1941  |
| Cervejaria Brahma — Preferenciais . . . . .           | 10.000:000\$000 | 22 - Janeiro - 1941  |
| Escola Remington S/A. — Ordinárias . . . . .          | 300:000\$000    | 21 - Agosto - 1941   |
| Escola Remington S/A. — Preferenciais . . . . .       | 150:000\$000    | 21 - Agosto - 1941   |
| Federal de Fundição. . . . .                          | 1.200:000\$000  | 3 - Fevereiro - 1941 |
| Ferro Brasileiro. . . . .                             | 35.000:000\$000 | 26 - Julho - 1941    |
| Espírito Santense Industrial e Agrícola. . . . .      | 1.000:000\$000  | 17 - Outubro - 1941  |
| Industrial Odeon. . . . .                             | 15.000:000\$000 | 30 - Maio - 1941     |
| Sul Mineira de Eletricidade — Preferenciais . . . . . | 12.000:000\$000 | 13 - Janeiro - 1941  |
| Sul Mineira de Eletricidade — Ordinárias. . . . .     | 12.000:000\$000 | 13 - Janeiro - 1941  |
| Sudeleto — Preferenciais . . . . .                    | 1.000:000\$000  | 4 - Março - 1941     |
| Sudeleto — Ordinárias. . . . .                        | 3.000:000\$000  | 4 - Março - 1941     |
| Cervejaria Adriática — Preferenciais . . . . .        | 1.500:000\$000  | 4 - Março - 1941     |
| Cervejaria Adriática — Ordinárias. . . . .            | 2.000:000\$000  | 4 - Março - 1941     |

**Seguros:**

|  |                |                     |
|--|----------------|---------------------|
| Mercantil — Cia Nacional de Seguros. . . . . | 2.000:000\$000 | 17 - Outubro - 1941 |
|--|----------------|---------------------|

**Tecidos:**

|  |                 |                       |
|--|-----------------|-----------------------|
| Industrial Cataguases — Preferenciais. . . . . | 200:000\$000    | 19 - Fevereiro - 1941 |
| Industrial Cataguases — Ordinárias . . . . .   | 3.300:000\$000  | 19 - Fevereiro - 1941 |
| Progresso Industrial do Brasil                 | 18.000:000\$000 | 9 - Setembro - 1941   |
| São Pedro de Alcantara. . . . .                | 6.600:000\$000  | 17 - Setembro - 1941  |

**Transportes:**

|                               |                  |                     |
|-------------------------------|------------------|---------------------|
| Mogiana de Estradas de Ferro  | 80.000:000\$000  | 3 - Outubro - 1941  |
| Paulista de Estradas de Ferro | 500.000:000\$000 | 24 - Outubro - 1941 |
| Viação S. Paulo Mato Grosso   | 5.400:000\$000   | 9 - Setembro - 1941 |

## DEBENTURES

|                               |                  |                      |
|-------------------------------|------------------|----------------------|
| Cia. Cervejaria Brahma . . .  | 20.000:000\$000  | 17 - Setembro - 1941 |
| Cia. Mogiana E. de Ferro. . . | 130.000:000\$000 | 3 - Outubro - 1941   |

Total dos Valores 1.196.984:000\$000

## MOVIMENTO DA BOLSA

O movimento da Bolsa no corrente ano, máu grado a situação internacional, foi muito animado e acusou sobre o exercício anterior um aumento de negócios bem consideravel, como se poderá verificar das estatísticas e gráficos anexos. O montante das operações efetuadas atingiu a apreciavel soma de 1.802.866 títulos correspondentes a 778.965:776\$000, ou sejam, mais 384.856 e 199.149:942\$050, respectivamente, sobre o exercício anterior, que, por sua vez, ultrapassou de muito as cifras até então alcançadas.

Nunca é demais salientar-se o que representa para a vida de uma nação os índices dos negócios de Bolsa.

Por meio deles conhecem-se o estado do crédito público, o prestígio político do Governo e a segurança e estabilidade das instituições.

E' ainda através dêles, que se afere da pujança econômica e potencialidade financeira de qualquer País.

Quem pretender conhecer a situação dos Estados Unidos ou da Inglaterra, para citar aqueles, cujas Bolsas são formidavelmente fortes e organizadas, não procurará, por certo, colher informes dispersos pelos vários setôres da administração, uma vez que poderá, com menos trabalho e de maneira mais segura, chegar a conclusões muito mais aproximadas, através de um rápido exame na sinopse dos trabalhos do Stock Exchange ou da Wall Street. Ali, sob a influência de fatores de toda natureza, quer políticos, econômicos ou psíquicos, são registrados os fenômenos, os efeitos e as causas que escapam, às vezes, aos olhos dos mais atilados perscrutadores.

A sensibilidade desses órgãos no conjunto do organismo estatal é de tal natureza, que qualquer distúrbio antes de ser presentido, influe no curso da cotação dos valores que deveriam ser oportunamente afetados.

E, assim, dada a subtileza dos condutores da oferta e da procura, as cotações refletem, através dos preços dos valores negociados, a situação diária de cada Companhia, Município, Estado ou Nação. A

Bolsa, contrariamente ao que sucede com as demais Repartições, não se limita a registrar fatos passados; ela, antecipa-se no tempo para assinalar o prenuncio dos acontecimentos, oferecendo, por isso mesmo, ótimo campo de observações.

Ocorreu-nos fazer essa ligeira digressão antes de entrarmos nos comentários e confrontos do movimento dos negócios bolsísticos deste ano, para frizarmos bem que o aumento verificado e a elevação dos preços médios dos valores revelam que a situação da economia nacional é boa e promissora.

Pelos dados que temos o prazer de publicar, verificaremos que o movimento, a partir de 1930, salvo ligeiras oscilações em alguns títulos, foi sempre ascendente. Tomando-se por base aquele ano e estabelecendo-se o índice 100 para ponto de referência do volume total das operações realizadas, vamos encontrar esse índice elevado em 1941 para 347 na coluna dos títulos e para 363 na de valor em réis. Particularizando esse índice para os grupos de títulos constantes dos diagramas juntos, notaremos que os títulos da dívida pública da União subiram para 200; as apólices Estaduais e Municipais elevaram-se para 690 e os papéis particulares, isto é, ações e debentures, atingiram a 310. Como se vê, a expressão desses algarismos dispensa qualquer comentário com que se pretenda destacar a sua significação, contudo, chamamos a atenção de V. Excia. para a trajetória da linha que marca a brusca melhoria no volume das transações dos títulos privados. Pelo diagrama das ações e "debentures", observa-se que até 1938 o volume de negócios nesses papéis conservava-se abaixo do índice estabelecido para 1930, tendo caído a 80 naquele ano, para subir, no curto espaço de 3 anos a 310, sendo que essa reação foi mais acentuada no corrente ano, quando o índice em Janeiro ainda era 180.

Este surto nas transações dos papéis particulares, tem, principalmente para nós da Bolsa, um significado todo especial, porque indica que a instituição vai atingindo, de modo acelerado, as suas verdadeiras funções de órgão propulsor e distribuidor do crédito particular, e alentador, ao mesmo tempo, das atividades industriais carentes de capitais.

Os papéis que mais se destacaram nas estatísticas da Bolsa, este ano, foram as apólices dos Estados e Municípios que chegaram á casa do índice 690. Sobre, mais este importante fato, muito teríamos que dizer, si não fosse o desejo de sermos breves neste relatório.

Seguem-se os quadros e gráficos, onde melhor poderá V. Excia. apreciar os dados acima referidos:

**QUANTIDADES E VALORES DOS TÍTULOS NEGOCIADOS NA  
BOLSA DE VALORES DURANTE O PERÍODO DE 1930 A 1941**

| Anos                | Quantidade de<br>títulos | Valores em<br>contos de réis | Numeros Indices<br>Base: 1930 = 100 |       |
|---------------------|--------------------------|------------------------------|-------------------------------------|-------|
|                     |                          |                              | Quant.                              | Valor |
| 1930                | 519.248                  | 214.305                      | 100                                 | 100   |
| 1931                | 782.900                  | 352.077                      | 151                                 | 164   |
| 1932                | 622.806                  | 320.500                      | 120                                 | 150   |
| 1933                | 681.861                  | 330.856                      | 131                                 | 154   |
| 1934                | 694.146                  | 319.510                      | 134                                 | 149   |
| 1935                | 684.751                  | 314.525                      | 132                                 | 147   |
| 1936                | 839.291                  | 403.763                      | 162                                 | 188   |
| 1937                | 897.626                  | 444.927                      | 173                                 | 208   |
| 1938                | 1.027.426                | 452.821                      | 198                                 | 211   |
| 1939                | 1.336.992                | 508.382                      | 257                                 | 237   |
| 1940                | 1.417.950                | 579.816                      | 273                                 | 271   |
| 1941                | 1.802.806                | 778.966                      | 347                                 | 363   |
| Total do<br>período | 11.307.803               | 5.020.538                    |                                     |       |
| Média do<br>período | 942.317                  | 418.378                      |                                     |       |

**MOVIMENTO GERAL DA BOLSA NO ANO DE 1941**

|           |   |   |                  |
|-----------|---|---|------------------|
| 6.149     | — | Títulos da Divida Externa .....               | 22.711:290\$000  |
| 234.335   | — | Apólices da União .....                       | 190.829:376\$250 |
| 164.578   | — | Obrigações da União .....                     | 165.799:224\$000 |
| 102.139   | — | Apólices Municipais do Distrito Federal ..... | 23.243:396\$000  |
| 23.819    | — | Apólices Municipais dos Estados ....          | 8.547:067\$500   |
| 717.421   | — | Apólices dos Estados .....                    | 223.341:571\$000 |
| 40.603    | — | Ações de Bancos .....                         | 8.752:653\$250   |
| 224.481   | — | Ações de Companhias Diversas ....             | 72.615:115\$000  |
| 5.471     | — | Ações de Companhias de Seguros ...            | 1.805:452\$000   |
| 12.398    | — | Ações de Companhias de Tecidos ...            | 3.427:339\$500   |
| 73.016    | — | Ações de Companhias de Transportes            | 10.191:585\$250  |
| 1.170     | — | Debentures de Companhias de Tecidos           | 435:430\$500     |
| 158.461   | — | Debentures de Companhias Diversas..           | 33.567:351\$000  |
| 423       | — | Letras Hipotecárias .....                     | 301:763\$000     |
| 31.228    | — | Vendas Judiciais .....                        | 11.809:621\$750  |
| 979       | — | Vendas em Leilão .....                        | 208:840\$000     |
| 6.135     | — | Vendas a prazo .....                          | 1.378:700\$000   |
| <hr/>     |   |   |                  |
| 1.802.806 |   | TOTAL .....                                   | 778.965:776\$000 |

|                                  |           |                  |
|----------------------------------|-----------|------------------|
| Total verificado em 1940 .....   | 1.417.950 | 579.815:833\$950 |
| Total verificado em 1941 .....   | 1.802.806 | 778.965:776\$000 |
| Aumento verificado em 1941 ..... | 384.856   | 199.149:942\$050 |

**FUNDOS PUBLICOS**

|                            | Ano de 1940      | Ano de 1941      |
|----------------------------|------------------|------------------|
| Quantidade .....           | 1.099.259        | 1.263.726        |
| Valor das transações ..... | 508.760:923\$450 | 644.833:774\$000 |

**FUNDOS PARTICULARES**

|                            | Ano de 1940     | Ano de 1941      |
|----------------------------|-----------------|------------------|
| Quantidade .....           | 318.691         | 539.080          |
| Valor das transações ..... | 71.054:910\$500 | 134.132:002\$000 |









OUT 13 1942  
BIBLIOTÉCA - VINTA DE SETEMBRO DE 1942

— 21 —  
CORRETORES NOMEADOS

Durante o ano, foram nomeados três novos corretores. Por decreto de 5 de Junho, foi nomeado Corretor de Fundos Públicos desta Praça, o sr. Manuel Rodrigues Duarte Rosa, cuja posse verificou-se a 18 de Agosto. Ainda por decreto de 17 de Julho de 1941, foram nomeados os srs.: Ney Souza Ribeiro de Carvalho e Sylvio de Souza Rezende. Ambos tomaram posse do cargo, em 15 de Setembro do mesmo ano.

---

A Corporação teve a lamentar, no decurso do ano, a morte de três prestimosos corretores. A 18 de Janeiro, faleceu o Corretor LUCRECIO FERNANDES DE OLIVEIRA que várias vezes prestou serviços à classe, como membro da Câmara Sindical.

\* \* \*

Com indizível pesar registamos, também, o falecimento do corretor FERNANDO ALVARES DE SOUZA, ocorrido em 17 de Março de 1941. O extinto, cujo officio de corretor, exerceu com grande proficiência, era o decano dos corretores tendo atingido o 50º ano de exercício do cargo. A sua morte foi bastante sentida por todos que tiveram a ventura de privar do seu distinto convívio.

\* \* \*

Em 7 de Maio de 1941, novamente a corporação dos corretores viu-se privada de um dos seus membros, com o falecimento do Corretor PAULO ALVARES DE SOUZA.

A todos êsses colégas falecidos, a Câmara Sindical prestou as homenagens devidas, custeando os funerais, enviando corôas e acompanhando os respectivos féretros.

---

SECRETARIA DA CAMARA SINDICAL

A ação administrativa da Câmara Sindical no decorrer do ano 1941, já evidenciada em capitulos anteriores, pôde ser ainda constatada pelo resumo dos trabalhos da Secretaria da Bolsa.

Não obstante o expediente já volumoso e grandemente aumentado com o desenvolvimento dos negócios bolsísticos teve a Secretaria a seu cargo, como aconteceu no ano anterior, o processamento de alvarás judiciais, serviço que demandou atividade bastante intensa.. Mercê da operosidade e dedicação do corpo de funcionários, todos os serviços

foram executados de modo a corresponder às exigências da administração, máo grado o desenvolvimento sempre crescente do expediente da Secretaria.

O resumo abaixo melhor esclarece o que foram essas atividades: No decorrer do ano findo, foram expedidos:

|      |   |                               |
|------|---|-------------------------------|
| 297  | — | Offícios                      |
| 21   | — | "memoranda"                   |
| 86   | — | Telegramas diversos           |
| 321  | — | Telegramas de médias cambiais |
| 2915 | — | circulares                    |
| 1032 | — | circulares estatísticas       |
| 384  | — | boletins                      |
| 409  | — | certidões                     |

Foram executados 19 processos de nomeação de prepostos e adjuntos; 25 de admissão à cotação de ações de sociedades anônimas; 3 de títulos estaduais e 4 de títulos municipais.

**Operações Judiciais:** Nêste período, deram entrada na Secretaria 280 alvarás de compra e venda de títulos. Dêssas, 205 foram liquidados e os 75 restantes estão em andamento. Foram expedidos 580 officios e 380 requerimentos. Pelo exposto, pôde-se deduzir o que foram os trabalhos da Secretaria, no corrente exercício.

## A SITUAÇÃO FINANCEIRA

A situação financeira da Bolsa, como se pôde concluir do aumento de negócios, continua boa tudo fazendo crêr que esteja definitivamente assegurada a regularidade de suas contas.

As verbas de emolumentos de títulos e de câmbio acusaram um aumento bem consideravel, o mesmo succedendo com quasi todas as consignações, inclusive, com as de exames e admissão de títulos à cotação e com as de alugueres do imóvel.

Confrontando o balanço dêste ano com o do ano passado, verifica-se um aumento de Rs.: 240:345\$800 na renda e uma elevação, de apenas 13:030\$500, nas despesas.

A dívida da Câmara Sindical para com o Banco do Brasil resultante do levantamento de crédito para a construção do Edifício da Bolsa, que no ano passado ainda era de Rs. 1.456:972\$400, foi êste ano, reduzida para 1.105:122\$000. Cumprindo assim a Câmara Sindical as suas obrigações contratuais, com a mais rigorosa pontualidade.

Pelo balanço a ser submetido á aprovação da assembléa dos Srs. Corretores convocada para o dia 10 de Janeiro próximo e que logo, em seguida, será juntamente com a ata, encaminhado a V. Excia. poderá ser verificado, nos seus mínimos detalhes, o jogo de todas as contas e devisados o critério e o espirito econômico com que a Diretoria da Câmara Sindical administrou o patrimônio da Bolsa.

### C O N C L U I N D O

Ao concluirmos este resumo dos principais fatos ocorridos na vida da Bolsa no período de 10 de Janeiro de 1941 a 10 de Janeiro de 1942, temos a grata satisfação de congratularmos-nos com o Govêrno, na ilustre pessoa de V. Excia., pelo êxito de sua brilhante gestão á frente dos negócios públicos afêtos á Pasta da qual dependem a vida e o progresso desta instituição.

A reação manifestada nos negócios da Bolsa, como já tivemos oportunidade de demonstrar, decorre da segurança e do acerto com que são dirigidos os negócios publicos nos dominios da economia e das finanças.

Logo, a V. Excia. como executor da sábia política adotada e seguida pelo preclaro e patriótico Presidente da República, Exmo. Sr. Dr. Getulio Vargas, devemos a situação que óra desfruta a nossa Bolsa.

Queremos deixar também consignados os nossos agradecimentos ao Sindicato dos Corretores de Fundos Públicos e Câmbio do Rio de Janeiro, na pessoa de seu ilustre Presidente, Corretor Ernesto Stampa e a todos os colégas que, direta ou indiretamente, contribuíram conosco no desempenho de nossa árdua tarefa, tornando extensivo esse reconhecimento aos funcionários e demais servidores da Bolsa, que com tanto zêlo, proficiência e dedicação, desincumbiram-se das atribuições inerentes aos cargos que ocupam.

**Juvenal de Queiroz Vieira**

Presidente



## **CÂMARA SINDICAL E COMISSÃO DE CONTABILIDADE**

---

Em cumprimento do artigo n. 117 parágrafo 1.º, do Regimento Interno da Bolsa, foram reeleitas a administração da Câmara Sindical e Comissão de Contabilidade, para servir até 10 de Janeiro de 1942.

### **CÂMARA SINDICAL**

Presidente — Juvenal de Queiroz Vieira.

Adjuntos — José Willemsens Junior.

— Henrique Guêdes de Mello.

— Sivert Francisco Bartholdy.

Comissão de Contabilidade — José Nascimento Araujo.

— Horacio Aguiar.

— Antonio Bernardo Vaz de Carvalho.





**RELAÇÃO DOS  
CORRETORES DE FUNDOS PÚBLICOS  
DO RIO DE JANEIRO**

RELAÇÃO DOS CORRETORES DE FUNDOS PUBLICOS DO  
RIO DE JANEIRO

| Corretores  | Data do decreto de nomeação |
|---|-----------------------------|
| Alexandre de Castro Cerqueira .....                   | 11 de outubro de 1920.      |
| Alexandre Dale .....                                  | 24 de agosto de 1932.       |
| Alfredo Gastão de Vilemor Amaral<br>Filho .....       | 1 de novembro de 1933.      |
| Alvaro de Moniz .....                                 | 12 de junho de 1901.        |
| Antônio Augusto Montenegro .....                      | 9 de março de 1921.         |
| Antônio de Azevedo Santos Morcira .                   | 28 de julho de 1920.        |
| Antônio Bernardo Vaz de Carvalho ..                   | 10 de novembro de 1937.     |
| Antônio de Meira Guimarães .....                      | 10 de julho de 1925.        |
| Ary de Almeida e Silva .....                          | 20 de julho de 1917.        |
| Artur Antunes de Moraes e Castro ...                  | 20 de abril de 1933.        |
| Artur Augusto de Almeida .....                        | 15 de outubro de 1919.      |
| Cláudio Otto Oneto .....                              | 10 de abril de 1929.        |
| Eduardo Ferreira .....                                | 3 de junho de 1920.         |
| Ernesto Stampa .....                                  | 16 de junho de 1906.        |
| Edgard Frederico Hasselmann .....                     | 6 de setembro de 1922.      |
| Francisco Linhares .....                              | 28 de julho de 1937.        |
| Gullherme Lips da Cruz .....                          | 18 de junho de 1940.        |
| Gustavo Adolfo de Carvalho .....                      | 7 de julho de 1920.         |
| Henrique Guedes de Melo .....                         | 3 de novembro de 1939.      |
| Horácio Aguiar .....                                  | 23 de março de 1928.        |
| Humberto Ponce Leão .....                             | 13 de agosto de 1913.       |
| João Godoy Filho .....                                | 27 de fevereiro de 1935.    |
| João da Cruz Carregal .....                           | 11 de junho de 1919.        |
| Jorge Dutra de Souza Gomes .....                      | 18 de dezembro de 1935.     |
| José de Montenegro Serra .....                        | 25 de setembro de 1929.     |
| José Nascimento Araujo .....                          | 10 de abril de 1929.        |
| José Passos .....                                     | 20 de abril de 1933.        |
| José Willemsens Junior .....                          | 31 de dezembro de 1930.     |
| Juvenal de Queiroz Vieira .....                       | 20 de abril de 1933.        |
| Luiz José de Cabral Menezes .....                     | 9 de junho de 1938.         |
| Manoel Rodrigues Duarte Rasa .....                    | 5 de junho de 1941.         |
| Martin Adolfo Koch .....                              | 28 de dezembro de 1898.     |
| Ney Souza Ribeiro de Carvalho .....                   | 17 de Julho de 1941.        |
| Oswaldo Aragão da Silveira .....                      | 2 de julho de 1930.         |
| Paulo Augusto Robillard Lepeultre de<br>Marigny ..... | 20 de julho de 1917.        |
| Romain Lafourcade .....                               | 16 de novembro de 1928.     |
| Sivert Francisco Bartholdy .....                      | 12 de agosto de 1931.       |
| Sylvio de Souza Rezende .....                         | 17 de julho de 1941.        |

**RELAÇÃO DOS PREPOSTOS  
DE CORRETORES DE FUNDOS PÚBLICOS  
DO RIO DE JANEIRO**

RELAÇÃO DOS PREPOSTOS DE CORRETORES DE FUNDOS PUBLICOS DO RIO DE JANEIRO

| Prepostos                        | Corretores                    | Data da ultima nomeação  |
|----------------------------------|-------------------------------|--------------------------|
| Adolf Koch                       | Martin Adolfo Koch            | 17 de março de 1925.     |
| Albano Ferreira Vianna Junior    | Osvaldo Aragão da Silveira    | 19 de outubro de 1937    |
| Alexandre Diez                   | Alexandre de Castro Cerqueira | 13 de março de 1940.     |
| Alfredo Bastos da Silva          | Ernesto Stampa                | 10 de outubro de 1939.   |
| Antônio Francisco da Silva Bessa | Romain Lafourcade             | 20 de fevereiro de 1930. |
| Antônio Paranhos Ferreira        | Alvaro de Moniz               | 20 de fevereiro de 1940. |
| Cláudio Bernardo Savaget         | Henrique Guedes de Melo       | 15 de março de 1940.     |
| Delfim do Espirito Santo Araujo  | José Nascimento Araujo        | 2 de julho de 1935.      |
| Eduardo Fernandes Corrêa         | Ney Souza Ribeiro de Carvalho | 6 de outubro de 1941.    |
| Eurico Fernandes Corrêa          | Ney Souza Ribeiro de Carvalho | 6 de outubro de 1941.    |
| Floduardo de Gouvêa              | Ary de Almeida e Silva        | 26 de fevereiro de 1925. |
| Francisco Carlos Lichtenberger   | Cláudio Otto Oneto            | 24 de abril de 1931.     |
| Frederico Ferreira da Cruz       | Cláudio Otto Oneto            | 1 de setembro de 1941.   |
| Henrique Steiner                 | Paulo Robillard de Marigny    | 25 de novembro de 1932.  |
| Hugo Dutra Hamann                | Eduardo Ferreira              | 2 de fevereiro de 1933.  |
| Iguatemy Mendonça                | João Godoy Filho              | 28 de março de 1940.     |
| João Baptista de Queiroz Vieira  | Juvenal de Queiroz Vieira     | 24 de janeiro de 1939.   |

4 de agosto de 1937.  
24 de julho de 1930.  
24 de novembro de 1941.  
14 de agosto de 1941.  
8 de janeiro de 1940.  
25 de novembro de 1940.  
  
8 de setembro de 1939.  
24 de novembro de 1941.  
25 de fevereiro de 1938.  
2 de dezembro de 1941.  
10 de fevereiro de 1933.  
4 de maio de 1932.  
14 de de janeiro de 1936.

Antônio Augusto Montenegro .....  
José de Montenegro Serra .....  
Manoel Rodrigues Duarte Rosa .....  
Luiz José Cabral de Menezes .....  
Arthur A. de Morais e Castro .....  
Guilherme Lips da Cruz .....  
  
A. A. Santos Moreira .....  
Manoel Rodrigues Duarte Rosa .....  
Jorge Dutra de Souza Gomes .....  
João da Cruz Carregal .....  
José Willemssens Junior .....  
Sivert Francisco Bartholdy .....  
Arthur Augusto de Almeida .....

Joaquim Alves Montenegro .....  
Jorge de Montenegro Serra .....  
José Medeiros Pacheco .....  
Juvencio Cabral de Menezes .....  
Lincoln Rodrigues .....  
Julio Lips da Cruz .....  
Manoel de Azevedo Santos Moreira  
Sobrinho .....  
Mario Rodrigues .....  
Mauro Braga Lobo .....  
Otavio Augusto de Almeida .....  
Paulo Willemssens .....  
Rudolf Mutzembercker .....  
Sílvio Augusto de Almeida .....



**RELAÇÃO DOS ADJUNTOS  
DE CORRETORES DE FUNDOS PÚBLICOS  
DO RIO DE JANEIRO**



RELAÇÃO DOS ADJUNTOS DE CORRETORES DE FUNDOS PUBLICOS DO RIO DE JANEIRO

| Adjuntos                         | Corretores                 | Data da ultima nomeação |
|----------------------------------|----------------------------|-------------------------|
| Alberto Dezon Costa              | Gustavo Adolfo de Carvalho | 1 de fevereiro de 1939. |
| Antenor Silvestre da Costa Leite | José Nascimento Araujo     | 9 de dezembro de 1932.  |
| Bráulio Poyava                   | Francisco Linhares         | 28 de março de 1939.    |
| Carlos de Araujo da Cunha        | Jorge D. Souza Gomes       | 24 de novembro de 1941. |
| Carlos Callado de Souza          | José Nascimento Araujo     | 13 de março de 1939.    |
| Carlos Vieira d'Angelo           | Eduardo Ferreira           | 16 de abril de 1932.    |
| Célio Pelajo                     | Silvio de Souza Rezende    | 24 de novembro de 1941. |
| Charles Massy Browne             | Jorge Dutra de Souza Gomes | 15 de setembro de 1941. |
| Claudemiro Gomes de Azevedo      | Horácio Aguiar             | 13 de outubro de 1941.  |
| Dionésio Amaral Mello            | Jorge Dutra de Souza Gomes | 20 de julho de 1939.    |
| Dreyfus Cattán                   | Jorge Dutra de Souza Gomes | 24 de abril de 1941.    |
| Edmundo Sautter                  | Oswaldo Aragão da Silveira | 12 de abril de 1932.    |
| Eduardo Friedrich Emil Vich      | Cláudio Otto Oneto         | 4 de fevereiro de 1941. |
| Franz Kraus                      | Alvaro de Moniz            | 4 de novembro de 1940.  |
| Guilherme Wittine                | Guilherme Lips da Cruz     | 2 de agosto de 1940.    |
| Hugo Cabral                      | Antônio de Meira Guimarães | 9 de dezembro de 1932.  |
| Hugo Suter                       | José Nascimento Araujo     | 26 de setembro de 1941. |

Itacolomy de Mendonça .....  
 Jair Alvares Pimenta .....  
 João de Figueiredo Antunes .....  
 João José de Figueiredo .....  
 João Reis .....  
 Joaquim Antônio de Carvalho Serra .....  
 José Felú Burgos .....  
 José Luiz Plastina .....  
 Juan Frederico Sachs .....  
 Mário Amorim Dubeux .....  
 Otávio Clemente de S. Dantas .....  
 Maximino Alves de Souza Ribeiro .....  
 Odete Montenegro Albertoni .....  
 Otto Lachenmaier .....  
 Paulo Ernesto Frederico Heilborn ...  
 Pedro José Pereira das Neves .....  
 Ricardo Lodders .....  
 Sérgio José de Villemor Amaral .....  
 Vicente Lima Coimbra .....

Alvaro de Moniz .....  
 Francisco Linhares .....  
 Edgard F. Hasselmann .....  
 João Godoy Filho .....  
 Gustavo Adolfo de Carvalho .....  
 José de Montenegro Serra .....  
 Eduardo Ferreira .....  
 Alexandre Dale .....  
 Romain Lafourcade .....  
 Edgard Frederico Hasselmann .....  
 Henrique Guedes de Mello .....  
 João da Cruz Carregal .....  
 José de Montenegro Serra .....  
 Alfredo G. Villemor Amaral Filho ...  
 José Nascimento Araujo .....  
 Eduardo Ferreira .....  
 Mancel Rodrigues Duarte Rosa .....  
 Alfredo G. de Villemor Amaral Filho  
 Edgard Frederico Hasselmann .....

1 de agosto de 1941.  
 28 de fevereiro de 1940.  
 24 de novembro de 1941.  
 24 de janeiro de 1939.  
 4 de abril de 1399.  
 28 de março de 1931.  
 3 de fevereiro de 1936.  
 24 de novembro de 1941.  
 12 de abril de 1932.  
 23 de junho de 1939.  
 20 de março de 1940.  
 23 de janeiro de 1940.  
 1 de fevereiro de 1939.  
 18 de agosto de 1941.  
 7 de maio de 1935.  
 12 de abril de 1932.  
 1 de setembro de 1941.  
 6 de fevereiro de 1936.  
 24 de janeiro de 1939.



**RELAÇÃO DOS  
FUNCIONÁRIOS DA SECRETARIA DA BOLSA  
DO RIO DE JANEIRO**

**RELAÇÃO DOS FUNCIONARIOS DA SECRETARIA DA BOLSA DO  
RIO DE JANEIRO**

| Nomes                          | Data da admissão        |
|--------------------------------|-------------------------|
| <b>Consultor Jurídico:</b>     |                         |
| Dr. Arthur Possolo .....       | 1 de Julho de 1931.     |
| <b>Chefe da Secretaria:</b>    |                         |
| Carlos Pereira Nunes .....     | 1 de Setembro de 1918.  |
| <b>Escrivães:</b>              |                         |
| Fausto Leite Caldeira .....    | 1 de Julho de 1927.     |
| Heitor de Souza Bandeira ..... | 2 de Janeiro de 1931.   |
| Lélio Braga Caldeira .....     | 1 de Julho de 1934.     |
| David Ignacio Pereira .....    | 1 de Março de 1939.     |
| Beatriz Castanho .....         | 1 de Fevereiro de 1940. |
| Ahyton Vieira Coelho .....     | 1 de Agosto de 1941.    |
| <b>Contínuos:</b>              |                         |
| Antônio Pinheiro .....         | 1 de Abril de 1926.     |
| Niso Martins Maia .....        | 1 de Julho de 1931.     |
| Heitor Moniz de Andrade .....  | 1 de Agosto de 1936.    |
| Ramiro Lopes de Castro .....   | 8 de Abril de 1936.     |

**BIBLIOTECA DA CÂMARA SINDICAL  
DOS CORRETORES DE FUNDOS PÚBLICOS  
DO RIO DE JANEIRO**

**RELAÇÃO DAS OBRAS EXISTENTES NA BIBLIOTÉCA DA CAMARA  
SINDICAL DOS CORRETORES DE FUNDOS PÚBLICOS DA  
CAPITAL FEDERAL, EM 31 DE DEZEMBRO DE 1941**

| Num.<br>de<br>vols. | Obras  | Autores                      |
|---------------------|--|------------------------------|
| 291                 | Coleção de Leis do Brasil (1808-1940).   |                              |
| 4                   | Ordenações e Leis do Reino — Reper-<br>tório.  |                              |
| 1                   | Código Civil dos Estados Unidos do<br>Brasil.  |                              |
| 2                   | Código Comercial Brasileiro .....  | Antonio Bento de Faria,      |
| 3                   | Código Comercial do Brasil .....   | Salustiano Orlando A. Costa, |
| 17                  | Leis e Decretos do Estado de São Paulo   |                              |
| 13                  | Leis e Decretos do Estado de Minas Gerais  |                              |
| 8                   | Leis e Decretos do Estado do Rio de Ja-<br>neiro.  |                              |
| 2                   | Leis e Decretos do Estado de Goiás.  |                              |
| 5                   | Leis e Decretos do Estado de Santa Ca-<br>tarina.  |                              |
| 1                   | Leis e Decretos do Estado do Rio Gran-<br>de do Sul.   |                              |
| 4                   | Leis e Decretos do Estado do Paraná.   |                              |
| 4                   | Leis e Decretos do Estado de Pernam-<br>buco.  |                              |
| 14                  | Leis e Decretos do Estado do Ceará.  |                              |
| 7                   | Leis e Decretos do Estado do Maranhão.   |                              |
| 57                  | Leis Municipais do Distrito Federal.   |                              |
| 6                   | Pareceres do Consultor Geral da Repú-<br>blica.  |                              |
| 6                   | Finanças do Brasil .....   | Valentim P. Bouças.          |
| 5                   | A Nova Política do Brasil .....  | Getúlio Vargas.              |
| 2                   | Princípio da Ciência das Finanças ....   | Francisco Nitti.             |
| 1                   | Princípio da Ciência das Finanças ....   | David Ricardo.               |
| 1                   | Discurso pronunciado pelo Exmo. Sr.<br>Ministro da Fazenda, na Sessão de 21<br>de Dezembro de 1936 ..... | Artur de Souza Costa.        |
| 1                   | Os Dois ciclos econômicos da República<br>e o seu comércio exterior .....                                | Valentim P. Bouças.          |
| 103                 | Revista de Direito (1906-1931).  |                              |
| 1                   | De La Reforma De Derechos de Gentes.   | Don Bernardo Escudero.       |
| 1                   | Apointamentos sobre as formalidades do<br>Processo Civil .....   | José Antônio Pimenta Bueno.  |
| 7                   | Jurisprudência do Supremo Tribunal.  |                              |
| 6                   | Coleção do Código Civil .....  | Clovis Bevilacqua.           |

| Num.<br>de<br>vols. | Obras   | Autores   |
|---------------------|---|---|
| 1                   | As Sociedades Anônimas .....  | Didimo Agapito da Veiga Junior  |
| 1                   | Terrenos de Marinha .....   | José Tavares Bastos.  |
| 1                   | Das Falências .....   | Manoel Godofredo de Alencastro<br>Autran.                                   |
| 1                   | Compêndio de Sociedades Mercantis ...   | Waldemar Ferreira.  |
| 1                   | Dicionário de Verbos e Regimes .....  | Francisco Fernandes.  |
| 1                   | Código de Processo Civil .....  | Pedro Batista Martins.  |
| 1                   | Vocabulário Ortográfico .....   | Estevão Cruz.   |
| 1                   | Pontos de Estatística .....   | Lauro Sodré Viveiros de Castro  |
| 1                   | Manual do Sêlo .....  | Tito Rezende.   |
| 1                   | Operações Bancárias .....   | Manoel Francisco Martins Junior.  |
| 1                   | Dicionário Prático Ilustrado .....  | Jayme de Séguier.   |
| 15                  | Atos do Governo Provisório do Brasil<br>(11 de Novembro de 1930 e 28 de Ja-<br>neiro de 1932).  |   |
| 5                   | Direito Comercial Brasileiro .....  | Carvalho de Mendonça.   |
| 6                   | Tratado de Direito Comercial Brasileiro.  | Carvalho de Mendonça.   |
| 1                   | Sociedades Anônimas .....   | Salvador Moniz.   |
| 1                   | Manual do Código Civil XVI — Parte 1. <sup>a</sup>  | Paulo de Lacerda.   |
| 2                   | Código do Processo Civil e Comercial  | O. de Andrade.  |
| 1                   | Códigos e Leis usuais (Carteira de) ..  | Livraria Jacinto.   |
| 1                   | A situação econômica e financeira do<br>Brasil e a execução da Lei n. 5.108   | Mário de Andrade Ramos.   |
| 1                   | Governo da Moeda .....  | Mário de Andrade Ramos.   |
| 5                   | Anuário de Valores da Bolsa do Rio<br>de Janeiro (1930-1939).   | Câmara Sindical dos Corretores<br>de Fundos Públicos da Capital<br>Federal. |
| 2                   | Relatórios da Diretoria do Centro Indús-<br>trial (1931).   |   |
| 1                   | Índice alfabético de Legislação Brasilei-<br>ra, sobre agricultura, indústria e co-<br>mércio de 15 de Novembro de 1889 a<br>31 de Dezembro de 1928). | Gustavo Adolfo Baily.   |
| 1                   | Cooperativa de consumo .....  | Ministério da Agricultura, Indús-<br>tria e Comércio.                       |
| 1                   | Relação das Fábricas existentes no Bra-<br>sil.   |   |
| 1                   | Valor das nossas águas minerais ...   | Theodoro do Nascimento.   |
| 1                   | A viação comercial no Brasil .....  | Costa Miranda.  |
| 1                   | Fibras .....  | Ministério da Agricultura, Indús-<br>tria e Comércio.                       |



| Num. de vols. | Obras   | Autores                                |
|---------------|---|--|
| 129           | Revista <i>O Direito</i> (1873-1938).   |  |
| 42            | Relatórios da Câmara Sindical dos Corretores de Fundos Públicos da Capital Federal (1896-1940).                                     |  |
| 1             | Vocabulário Jurídico .....  | Augusto Teixeira de Freitas Senior.    |
| 1             | Dicionário Jurídico Comercial .....   | José Ferreira Borges.                  |
| 1             | Consultor Eurenático .....  | Antônio Augusto Botelho.               |
| 1             | Declaração da falência e seus efeitos   | Francisco Joaquim Fernandes.           |
| 1             | Lei de Falências (Lei n. 859, de 16 de Agosto de 1902) e Regulamento da Lei de Falências (Decreto n. 4.855, de 2 de Junho de 1903). | Revista de Jurisprudência.             |
| 1             | Lei de Falências (Lei n. 859, de 16 de Agosto de 1902), Anotada.  | Um advogado.                           |
| 1             | Contrato de Conta Corrente .....  | José da Silva Costa.                   |
| 11            | Pareceres do Consultor Geral da República.  |  |
| 1             | Código Comercial .....  | Francisco Antônio da Veiga Beirão.     |
| 1             | Consultor Marítimo .....  | J. B. Gonçalves da Rocha.              |
| 1             | Direito Civil Brasileiro (Obrigações) volume II.  | E. Epinola.                            |
| 1             | Legislação Municipal do Estado do Ceará.  | Cezidio d'Albuquerque Martins Pereira. |
| 1             | Fisiologia do Direito .....   | S. Stricker.                           |
| 1             | Coletâneas da Legislação Federal .....  | Candido Costa.                         |
| 2             | Decisões da Relação da Corte .....  | Joaquim Maria dos Anjos Esposel.       |
| 12            | Anais da Associação Comercial do Rio de Janeiro.  |  |
| 1             | Direito Internacional Privado .....   | José Antonio Pimenta Bueno.            |
| 1             | Estudos sobre o Código Civil Português.   | Teixeira d'Abreu.                      |
| 1             | Emendas do Senado ao projeto da Câmara, n. 1, de 1902, do Código Civil Brasileiro com parecer da comissão Especial.                 |  |
| 1             | Direito das Obrigações .....  | Manoel Alves.                          |
| 1             | Prontuário da Lei da Nova Reforma Judiciária.   | Tomaz Argemiro Ferreira Chaves.        |
| 1             | As Sociedades Anônimas .....  | Manoel Godofredo de Alencastro Autran. |

| Num.<br>de<br>Vols. | Obras   | Autores                                   |
|---------------------|---|---|
| 129                 | Revista O <i>Direito</i> (1873-1938).   |   |
| 42                  | Relatórios da Câmara Sindical dos Corretores de Fundos Públicos da Capital Federal (1896-1940).                                     |   |
| 1                   | Vocabulário Jurídico .....  | Augusto Teixeira de Freitas<br>Senhor.    |
| 1                   | Dicionário Jurídico Comercial .....   | José Ferreira Borges.                     |
| 1                   | Consultor Eurenático .....  | Antônio Augusto Botelho.                  |
| 1                   | Declaração da falência e seus efeitos   | Francisco Joaquim Fernandes.              |
| 1                   | Lei de Falências (Lei n. 859, de 16 de Agosto de 1902) e Regulamento da Lei de Falências (Decreto n. 4.855, de 2 de Junho de 1903). | Revista de Jurisprudência.                |
| 1                   | Lei de Falências (Lei n. 859, de 16 de Agosto de 1902). Anotada.  | Um advogado.                              |
| 1                   | Contrato de Conta Corrente .....  | José da Silva Costa.                      |
| 11                  | Pareceres do Consultor Geral da República.  |   |
| 1                   | Código Comercial .....  | Francisco Antônio da Velha<br>Beirão.     |
| 1                   | Consultor Marítimo .....  | J. B. Gonçalves da Rocha.                 |
| 1                   | Direito Civil Brasileiro (Obrigações) volume II.  | E. Ephinola.                              |
| 1                   | Legislação Municipal do Estado do Ceará.  | Cezidio d'Albuquerque Martins<br>Pereira. |
| 1                   | Fisiologia do Direito .....   | S. Stricker.                              |
| 1                   | Coletâneas da Legislação Federal .....  | Candido Costa.                            |
| 2                   | Decisões da Relação da Corte .....  | Joaquim Maria dos Anjos Espinel.          |
| 12                  | Anais da Associação Comercial do Rio de Janeiro.  |   |
| 1                   | Direito Internacional Privado .....   | José Antonio Pimenta Bueno.               |
| 1                   | Estudos sobre o Código Civil Português.   | Teixeira d'Abreu.                         |
| 1                   | Emendas do Senado ao projeto da Câmara, n. 1, de 1902, do Código Civil Brasileiro com parecer da comissão Especial.                 |   |
| 1                   | Direito das Obrigações .....  | Manoel Alves.                             |
| 1                   | Prontuário da Lei da Nova Reforma Judiciária.   | Tomaz Argemiro Ferreira Chaves.           |
| 1                   | As Sociedades Anônimas .....  | Manoel Godofredo de Alencastro<br>Autran. |

| Num.<br>de<br>vols. | Obras   | Autores  |
|---------------------|---|--|
| 1                   | A produção agrícola em 1928-1929 ....   | Costa Miranda.                                   |
| 1                   | Garanhuns de Pernambuco .....   | Renato Faria.                                    |
| 1                   | Os serviços de Povoamento .....   | Ministério da Agricultura, Indústria e Comércio. |
| 1                   | Relatórios de Companhias diversas ....  |  |
| 1                   | Representação do Brasil na Exposição Internacional de Anvers (1930). (Catálogo dos artigos).    | Ministério da Agricultura, Indústria e Comércio. |
| 1                   | Agricultura .....   |  |
| 1                   | Salários Rurais .....   | Idem.  |
| 1                   | Informações econômicas e comerciais n. 15. ....   | Idem.  |
| 1                   | O Egito e o nosso Comércio com o Oriente .....  | Afonso Costa.                                    |
| 1                   | A expansão econômica e comercial do Brasil e café .....   | Jorge Figueiredo Machado.                        |
| 1                   | Relatório da Exposição Internacional do Centenário no Rio de Janeiro (1922-1923), vol. II. .... | Ministério da Justiça.                           |
| 1                   | Relatório do Ministério da Agricultura, Indústria e Comércio (1929).                            | Geminiano Lira Castro.                           |
| 1                   | Dos prazos para obrigatoriedade das leis.   | Augusto Cavalcanti.                              |
| 1                   | Movimento bancário (1929-1930).   |  |
| 3                   | Índice Geral da Legislação Brasileira   | A. Duarte Ribeiro.                               |
| 1                   | Código Civil da República dos Estados Unidos do Brasil .....                                    |  |
| 2                   | Manual dos Bancos no Brasil (1930-1932)   | George Hoelzl.                                   |
| 2                   | Projeto do Código Civil Brasileiro.   |  |
| 1                   | Tratado de Direito Comercial Brasileiro, vol. IV.   | José Xavier Carvalho de Mendonça.                |
| 1                   | Bolsas de Fundos Públicos do Rio de Janeiro, São Paulo e Santos — Fundamentos Jurídicos.        | Marcos Mélega.                                   |
| 1                   | A Bolsa de Valores de São Paulo é uma instituição de ordem pública "Parecer sobre consulta".    | Marcos Mélega.                                   |
| 2                   | Anuários da Bolsa de Fundos Públicos de São Paulo, (1927-1929).                                 |  |
| 1                   | Relatório da Diretoria e do Centro Industrial de Fiação e Tecelagem de Algodão (1927-1928).     |  |

| Num.<br>de<br>vols. | Obras  | Autores  |
|---------------------|--|--|
| 2                   | Relatório da Bolsa de Fundos Públicos de São Paulo (1927-1928 e 1928-1929).          | Abelardo Vergueiro Cesar,                            |
| 2                   | Atlas Geográfico Municipal de Minas Gerais.  | Secretaria da Agricultura do Estado de Minas Gerais. |
| 5                   | Estatística Comercial (1918-1922 e 1920-1924).                                       |  |
| 7                   | Relatório da Contadoria Central da República (1923-1929).                            |  |
| 2                   | Mensagens apresentadas ao Congresso Nacional (Exercícios de 1928 e 1929).            | Washington Luiz Pereira de Souza.                    |
| 1                   | Rio Amazonas e seus tributários de origem Andina.                                    | Othon Leonards Junior,                               |
| 1                   | Títulos ao portador no Direito Brasileiro.   | II, Inglez de Souza.                                 |
| 1                   | Coleção de Leis do Brasil (1901-1908).   |  |
| 1                   | Questões de Direito e Legislação .....   | Justiano de Serpa,                                   |
| 1                   | Direito Comercial .....  | Alberto Blochhut,                                    |
| 1                   | Minas segundo o recenseamento de 1920.   |  |
| 1                   | Anuário Estatístico do Estado da Bahia (1924-1925), vol. II.                         | M. Meolhas de Lacerda.                               |
| 4                   | Anuário Estatístico do Estado de Minas Gerais (1921).                                |  |
| 1                   | Tabela de Câmbio de 5 3/4 a 6 1/3 ....   | Antonio Augusto Montenegro,                          |
| 10                  | Relatório do Ministério da Fazenda ....  |  |
| 15                  | Revista do Supremo Tribunal .....  |  |
| 1                   | Comércio Exterior do Brasil (1910-1912)  | Departamento Nacional de Estatística.                |
| 1                   | Estado de Minas Gerais — Fatos e números coordenados.                                |  |
| 1                   | Impressões do Brasil no Século XX  |  |
| 2                   | Dictionaire National .....   | Bescherelle.   |
| 2                   | Annuaire des Valeurs Admises á la Cote Officielle de la Bourse de Paris (1928-1929). |  |
| 1                   | A prova de estatística .....   | Lauro Sodré Viveiros de Castro.                      |
| 1                   | Decreto-Lei 2.035, de 27-2-1940 — Organização da Justiça do Distrito Federal.        | Imprensa Nacional.                                   |
| 1                   | Projeto de assentamento dos usos e costumes das Praças de São Paulo e Santos.        |  |
| 1                   | Caso que não foi e não é sério (Arrendamento da E. F. Sorocabana e Itana, vol. II.   | Orlando de Almeida Prado.                            |

| Num.<br>de<br>vols. | Obras  | Autores                         |
|---------------------|--|---------------------------------|
| 1                   | Mensagem ao Congresso Mineiro (1922).  | Raul Soares de Moura.           |
| 1                   | Le Dictionnaire des Six Langues.   | Francisco de Amleida.           |
| 1                   | Conférence Parlametaire Internationa-<br>le du Commerce á Rio de Janeiro, les<br>5, 6, 7 et 8 de Septembre 1927.   |                                 |
| 1                   | Compra e venda de cambiais (Contratos<br>nulos e simulados) — Pareceres.   |                                 |
| 1                   | Conferência Parlamentar Internaçional<br>de Comércio (1927).   | Afonso Costa.                   |
| 2                   | Relatórios da Câmara Sindical dos Cor-<br>retores de Fundos Públicos de Santos<br>(1925-1926 e 1929-1930).   | Alvaro Saraiva de Souza Dantas. |
| 1                   | Quadro de títulos da Bolsa de São Paulo<br>(1927).   | Matos Pimenta.                  |
| 1                   | Mensagem apresentada pela Assembléa<br>Legislativa.  | Feliciano Pires de Abreu Sodré. |
| 1                   | The Memories of The Crown Prince of<br>Germany.  |                                 |
| 1                   | Táboas de câmbio s. Londres de 17 a 26<br>ds. por 1\$000. ....   | Haroldo E. Hime.                |
| 1                   | Discours 1927 .....  | Celsó Bayma.                    |
| 1                   | Ação declaratória — Autores: Drs.<br>Carlos de Aguiar Moreira e Manoel<br>Mendes Campos — Ré: Comp. Amé-<br>rica Fabril S. A. (Memorial da Ré,<br>com pareceres de J. X. Carvalho de<br>Mendonça, José Saboia Viriato de<br>Medeiros e J. de Miranda Valverde. |                                 |
| 1                   | Embargos n. 6.279 — Embargante: Con-<br>de de Leopoldina — Embargado;<br>Banco do Brasil — Relator Desembar-<br>gador Cesário Pereira.   |                                 |
| 1                   | Relatório da Comissão encarregada do<br>exame da escrituração da Contadoria<br>Central da República (Novembro de<br>1928).   |                                 |
| 1                   | A verdade sôbre a situação financeira<br>do Brasil em 1914.  | Rivadavia Corrêa.               |
| 1                   | A Baía no Intercâmbio Brasileiro ....  | M. Messias de Lacerda.          |
| 1                   | Apelação Cível n. 3.520 — Embargante:<br>Companhia Aliança da Baía — Em-<br>bargado: José Chamié — Relator; Go-<br>dofredo Cunha.  |                                 |

| Num.<br>de<br>vols. | Obras   | Autores   |
|---------------------|---|---|
| 38                  | Relatórios da Câmara Sindical dos Corretores de Fundos Públicos da Capital Federal. |   |
| 1                   | Relatório do Lloyd Brasileiro de 8 de Novembro de 1921 a 31 de Outubro de 1926.     |   |
| 1                   | L'industria italiana .....  | Confederazione Generale Fascista-Dell'Industria Italiana. |
| 1                   | Sobre Bolsa de Valores e debentures ..  | Secretaria do Conselho Técnico de Economia e Finanças.    |
| 1                   | Fiscalização cambial Decretos e decretos-leis.                                      |   |
| 1                   | Guias de Correios, Telegrafos, Rádio e Telefone do Distrito Federal, de 1936.       |   |
| 1                   | Relatório da Bolsa de Mercadorias de S. Paulo, de 1937.                             |   |
| 1                   | Lições de Economia Política .....   | Carlos Pôrto Carreiro.                                    |
| 1                   | Evolução Econômica do Brasil .....  | J. F. Normano.  |
| 1                   | Tratado de Comércio Brasileiro — Norte-Americano .....                              | Getulio Vargas — José Carlos de Maceão Soares.            |
| 1                   | Esponja de Ferro .....  | Durval Bastos de Menezes.                                 |
| 1                   | O Brasil pode e deve ter sua própria siderurgia fina .....                          | Durval Bastos de Menezes.                                 |
| 1                   | Apelação Cível n. 8.133 .....   | Francisco de Paula Watson.                                |
| 1                   | Anuário Estatístico do Distrito Federal ano de 1938 .....                           | Diretoria de Estatística Municipal.                       |
| 3                   | Retrospecto Comercial 1938-1939 .....   | Jornal do Comércio.                                       |
| 1                   | The Stock Exchange Official Year-Book — 1935 .....                                  | Thomas Skinner e Cia.                                     |
| 11                  | Mensário Estatístico .....  | Prefeitura Distrito Federal.                              |
| 1                   | Prefeitura do Distrito Federal — 1940   | Secretaria do Prefeito do D. Federal.                     |
| 1                   | Brasil 1940 .....   | Albuquerque Maranhão Pimentel.                            |
| 11                  | Pareceres do Consultor Geral da República.  |   |
| 12                  | Revista Fiscal 1930 a 1938 .....  |   |
| 1                   | Consolidação das Leis Trabalhistas ...  | Luiz Pereira dos Santos.                                  |
| 1                   | Sociedades Anônimas .....   | Trajano Valverde.   |
| 50                  | Arquivo Judiciário 1927 a 1939 .....  | Jornal do Comércio.                                       |
| 3                   | Pareceres — Falências — Sociedades — Direito Comercial .....                        | Carvalho de Mendonça.                                     |
| 1                   | Brasil 1936 .....   | Ministério das Relações Exteriores.                       |

| Num.<br>de<br>vols. | Obras   | Autores  |
|---------------------|---|--|
| 1                   | Índice do Código Civil ao alcance de todos.                 | Francisco Vieira de Azeredo Coutinho.                          |
| 1                   | Direito Constitucional Português . . . .                    | L. P.  |
| 1                   | Revista da Faculdade de Direito de São Paulo (1938).        |  |
| 1                   | Crimes Contra a Economia Popular.                           | R. Lyra.   |
| 2                   | História Económica do Brasil 1500-1820.                     |  |
| 1                   | Balanco da Contadoria Central da República 1938.            |  |
| 1                   | Assunto Económico Financeiro . . . . .                      | Hugo Hamann.   |
| 1                   | Relatório do Banco do Rio Grande do Sul de 1939.            |  |
| 1                   | Legislação Comercial Vigente. — 1938.                       | João Novais de Souza Júnior e Arnaldo da Costa Faro.           |
| 1                   | Novas Leis do Brasil . . . . .                              | C. Rivar e José Muller Filho.                                  |
| 1                   | Comércio do Exterior do Brasil (1924-1928). . . . .         | Departamento Nacional de Estatística (Ministério do Trabalho). |
| 1                   | Comércio do Exterior do Brasil (1930-1931) . . . . .        | Ider   |
| 1                   | Boletins Económicos e Comerciais . . . .                    | Idem.  |
| 1                   | Prática do selo . . . . .                                   | Afonso Duarte Ribeiro e Romeu Gibson.                          |
| 1                   | Elementos de finanças . . . . .                             | Amaro Cavalcanti.  |
| 1                   | Finanças dos Estados do Brasil . . . . .                    | Ministério da Fazenda.   |
| 1                   | The Stock Exchange Year-Book for 1932 . . . . .             | Thomas Skinner & C.<br>Desfosses & Cie.                        |
| 1                   | Annuaire Desfossés (1931) . . . . .                         |  |
| 1                   | Kimber's Record of Government Debts 1929 . . . . .          | Albert W. Kimber.  |
| 1                   | Annuaire du Brésil Economique et Financier (1931) . . . . . | Francisco Guimarães.   |
| 1                   | Bankers Almanac and Year Book (1931-1932) . . . . .         | Thomas Skinner & C.  |
| 6                   | Renovação de Contrato . . . . .                             | Antônio Souto Costagnino.                                      |
| 6                   | Repositório da Legislação Brasileira . .                    | Dez. Goulart de Oliveira.                                      |
| 1                   | Compêndio de Sociedades Mercantis . .                       | Waldemar Ferreira.   |
| 1                   | Renovação de Contratos . . . . .                            |  |
| 1                   | Legislação de Águas e Energia Elétrica                      | M. Estevam.  |
| 1                   | Técnica sobre Finanças . . . . .                            |  |
| 1                   | Compêndio de Estatística . . . . .                          | Lauro Sodré — Viveiros de Castro.                              |
| 1                   | Justiça do Trabalho . . . . .                               | Araujo Castro.   |

| Num.<br>de<br>vols. | Obras  | Autores   |
|---------------------|--|---|
| 1                   | Direito Sindical e Corporativo .....                   | M. Cavalcanti de Carvalho,                            |
| 1                   | Reminiscências Literárias .....                        | Edmundo Lima,   |
| 1                   | Socialização do Direito .....                          | Gabriel de Rezende Filho,                             |
| 1                   | Semanário de Legislação Social .....                   | Universidade de S. Paulo — Fa-<br>culdade de Direito, |
| 1                   | Evolução Econômica do Brasil .....                     | J. P. Normano,  |
| 1                   | Almanaque Bancário de Legislação e<br>Informação ..... | Martins Junior e Medeiros Barbosa,                    |
| 1                   | A Legislação Mineira do Brasil .....                   | A. A. de Barros Penteado,                             |
| 1                   | Código de Processo Civil .....                         | Pedro Bathista Martins,                               |



**MÉDIAS MENSAS E ANUAIS  
DOS TÍTULOS  
DA DÍVIDA INTERNA DA UNIÃO**

MEDIAS MENSIAIS E ANUAIS DOS TITULOS DA DÍVIDA INTERNA DA UNIÃO

— ANO DE 1941 —

| Títulos                                  | Jan.    | Fev.    | Mar.    | Abril   | Maio    | Jun.    | Jul.    | Ago.    | Set.    | Out.    | Nov.    | Dez.    | Média do ano |
|--|---------|---------|---------|---------|---------|---------|---------|---------|---------|---------|---------|---------|--------------|
| <b>APOLICES</b>                          |         |         |         |         |         |         |         |         |         |         |         |         |              |
| Uniformizadas de 5 %, miudadas .....     | 756\$   | 730\$   | 737\$   | 717\$   | 705\$   | —       | 724\$   | 732\$   | 759\$   | 739\$   | 734\$   | —       | 733\$        |
| Uniformizadas de 1.000\$, 5 % .....      | 787\$   | 799\$   | 800\$   | 804\$   | 809\$   | 790\$   | 790\$   | 802\$   | 806\$   | 808\$   | 817\$   | —       | 802\$        |
| Emp. Nacional de 1903, ao portador ..... | 787\$   | 799\$   | 800\$   | 803\$   | 805\$   | 806\$   | 788\$   | 799\$   | 803\$   | 805\$   | 808\$   | 797\$   | 801\$        |
| Tral. da Bolívia de 1.000\$, 3 %, nom.   | —       | —       | —       | —       | —       | —       | 560\$   | —       | —       | —       | 565\$   | —       | 564\$        |
| Div. Emissões de 5 %, miudadas, nom.     | 754\$   | 730\$   | 746\$   | 728\$   | 723\$   | —       | 732\$   | 742\$   | 756\$   | 753\$   | 761\$   | —       | 741\$        |
| Div. Emissões de 1.000\$, 5 %, nom.      | 790\$   | 798\$   | 792\$   | 834\$   | 812\$   | 800\$   | 790\$   | 803\$   | 807\$   | 810\$   | 817\$   | 810\$   | 803\$        |
| Div. Emissões de 1.000\$, 5 %, pert.     | 802\$   | 836\$   | 813\$   | 822\$   | 823\$   | 823\$   | 803\$   | 811\$   | 809\$   | 811\$   | 815\$   | 808\$   | 813\$        |
| Reaj. Econômico, de 500\$, 5 %, pert.    | 497\$   | 496\$   | 492\$   | 421\$   | 421\$   | 422\$   | 416\$   | 421\$   | 426\$   | 425\$   | 429\$   | 429\$   | 421\$        |
| Reaj. Econômico de 1.000\$, 5 %, pert.   | 826\$   | 851\$   | 862\$   | 871\$   | 875\$   | 874\$   | 856\$   | 870\$   | 876\$   | 870\$   | 883\$   | 875\$   | 869\$        |
| <b>OBRIGAÇÕES</b>                        |         |         |         |         |         |         |         |         |         |         |         |         |              |
| Tesouro Nac. de 7 %, 1921 .....          | 1.019\$ | 1.020\$ | 1.002\$ | 1.010\$ | 1.016\$ | 1.022\$ | 1.030\$ | 1.046\$ | 1.016\$ | 1.027\$ | 1.024\$ | 1.020\$ | 1.023\$      |
| Tesouro Nac. de 500\$, 7 %, 1938 .....   | 585\$   | —       | 597\$   | 571\$   | 591\$   | 585\$   | 585\$   | 515\$   | 512\$   | 515\$   | 505\$   | 504\$   | 508\$        |
| Tesouro Nac. de 1.000\$, 7 %, 1930 ..... | 1.020\$ | 1.025\$ | 1.024\$ | 1.036\$ | 1.033\$ | 1.039\$ | 1.039\$ | 1.039\$ | 1.040\$ | 1.047\$ | 1.017\$ | 1.019\$ | 1.025\$      |
| Tesouro Nac. de 1.000\$, 7 %, 1932 ..... | 1.054\$ | 1.041\$ | 1.045\$ | 1.056\$ | 1.054\$ | 1.076\$ | 1.093\$ | 1.068\$ | 1.076\$ | 1.066\$ | 1.059\$ | 1.042\$ | 1.061\$      |
| Tesouro Nac. de 1.000\$, 6 %, 1937 ..... | 900\$   | 900\$   | 900\$   | 900\$   | 900\$   | 917\$   | 850\$   | 897\$   | —       | 895\$   | —       | 895\$   | 901\$        |
| Tesouro Nac. de 1.000\$, 7 %, 1939 ..... | 1.010\$ | 1.010\$ | 1.010\$ | 1.010\$ | 1.010\$ | 1.010\$ | 1.010\$ | 1.010\$ | 1.011\$ | 1.011\$ | 1.012\$ | 1.010\$ | 1.010\$      |
| Ferrovárias de 1.000\$, 5 %, nom.        | 1.015\$ | 1.023\$ | 1.024\$ | 1.040\$ | 1.010\$ | 1.021\$ | 1.030\$ | 1.038\$ | 1.045\$ | 1.046\$ | 1.016\$ | 1.020\$ | 1.029\$      |
| Rodovárias de 1.000\$, 5 %, nom.         | —       | 729\$   | —       | —       | 749\$   | —       | —       | 725\$   | —       | —       | —       | 710\$   | 722\$        |
| Rodovárias de 1.000\$, 5 %, pert.        | 750\$   | 750\$   | —       | 749\$   | —       | —       | 750\$   | 750\$   | 750\$   | 730\$   | 735\$   | 737\$   | 744\$        |

**VALORES DOS TÍTULOS  
ADMITIDOS À COTAÇÃO  
OFICIAL**

**VALORES DOS TÍTULOS ADMITIDOS A COTAÇÃO OFICIAL  
DA BOLSA DO RIO DE JANEIRO**

|  |                            |
|--|----------------------------|
| União (Dívida Externa) .....             | 15.104.800:108\$986        |
| União (Dívida Interna) .....             | 5.542.194:400\$000         |
| Estados (Dívida Externa) .....           | 370.810:500\$000           |
| Estados (Dívida Interna) .....           | 3.122.774:300\$000         |
| Municipais (Dívida Externa) .....        | 1.902.375:700\$000         |
| Municipais (Dívida Interna) .....        | 1.031.581:800\$000         |
| Ações de Bancos .....                    | 435.256:200\$000           |
| Ações de Companhias de Seguros .....     | 46.100:000\$000            |
| Ações de Companhias de Tecidos .....     | 239.600:000\$000           |
| Ações de Companhias de Transportes ..... | 789.050:000\$000           |
| Ações de Companhias diversas .....       | 1.248.251:000\$000         |
| Debentures de Companhias .....           | 1.054.028:423\$000         |
| Letras hipotecárias .....                | 37.064:500\$000            |
| <b>TOTAL .....</b>                       | <b>30.923.886:931\$986</b> |

**COTAÇÕES DOS TÍTULOS  
DA UNIÃO  
REGISTRADAS EM 1941**



**QUADRO DAS COTAÇÕES DAS APÓLICES UNIFORMIZADAS, 5 % -- MIUDAS REGISTRADAS, DURANTE O ANO DE 1941**

|    | Janeiro | Fevereiro | Março | Abril | Maio  | Junho | Julho | Agosto | Setem. | Outub. | Novemb. | Dez. |
|----|---------|-----------|-------|-------|-------|-------|-------|--------|--------|--------|---------|------|
| 1  |         | 750\$     |       |       |       |       |       | 720\$  |        |        |         |      |
| 2  |         |           |       |       |       |       |       |        |        |        | 725\$   |      |
| 3  |         |           |       |       |       |       |       |        |        |        |         |      |
| 4  | 750\$   |           |       | 720\$ |       |       | 725\$ |        |        |        |         |      |
| 5  |         |           |       |       |       |       |       |        |        |        |         |      |
| 6  |         |           |       |       |       |       |       |        |        |        |         |      |
| 7  | 738\$   |           |       |       |       |       | 725\$ |        | 750\$  | 727\$  |         |      |
| 8  |         | 720\$     |       |       |       |       |       |        |        | 720\$  |         |      |
| 9  |         |           |       |       |       |       |       |        |        |        |         |      |
| 10 |         |           |       |       |       |       |       |        |        |        | 750\$   |      |
| 11 |         |           |       |       |       |       |       |        |        |        |         |      |
| 12 |         |           |       |       |       |       |       |        |        |        |         |      |
| 13 |         |           |       |       |       |       |       |        |        |        | 750\$   |      |
| 14 | 780\$   |           |       | 720\$ | 720\$ |       | 724\$ | 720\$  |        |        |         |      |
| 15 |         |           | 720\$ |       | 700\$ |       |       |        |        |        |         |      |
| 16 |         |           |       |       |       |       |       |        |        |        |         |      |
| 17 |         |           |       |       |       |       |       |        |        |        |         |      |
| 18 |         |           |       |       |       |       |       |        |        |        |         |      |
| 19 |         |           |       |       |       |       |       |        |        |        |         |      |
| 20 |         |           |       |       |       |       |       |        |        |        |         |      |
| 21 |         |           |       |       |       |       |       |        |        |        |         |      |
| 22 |         |           |       | 700\$ | 673\$ |       |       |        |        |        | 720\$   |      |
| 23 |         |           |       | 720\$ |       |       |       |        |        |        | 775\$   |      |
| 24 |         |           |       | 720\$ |       |       |       |        |        |        | 720\$   |      |
| 25 |         |           |       |       |       |       |       |        |        |        |         |      |
| 26 |         |           |       | 720\$ | 722\$ |       |       | 720\$  |        |        |         |      |
| 27 |         |           |       |       |       |       |       |        |        |        |         |      |
| 28 |         |           |       |       |       |       |       | 746\$  |        | 745\$  |         |      |
| 29 |         |           |       |       |       |       |       | 750\$  |        | 740\$  |         |      |
| 30 |         |           |       |       |       |       |       | 750\$  |        |        |         |      |
| 31 |         |           |       | 720\$ |       |       | 720\$ |        |        | 775\$  |         |      |
|    | 756\$   | 730\$     | 737\$ | 717\$ | 705\$ |       | 724\$ | 732\$  | 759\$  | 739\$  | 734\$   |      |

**QUADRO DAS COTAÇÕES DAS APÓLICES UNIFORMIZADAS, 1.000\$, 5 % REGISTRADAS DURANTE  
O ANO DE 1941**

|    | Jan.eiro | Fevereiro | Março | Abril | Mai.o | Jun.ão | Julho | Agosto | Setem. | Outub. | Novemb. | Dez.º |
|----|----------|-----------|-------|-------|-------|--------|-------|--------|--------|--------|---------|-------|
| 1  | —        | 800\$     | —     | 800\$ | —     | —      | —     | 790\$  | 804\$  | 808\$  | —       | —     |
| 2  | —        | —         | —     | 800\$ | 815\$ | 790\$  | 785\$ | 790\$  | 808\$  | 807\$  | —       | —     |
| 3  | —        | —         | 803\$ | 800\$ | 815\$ | —      | 788\$ | 790\$  | 810\$  | 808\$  | 814\$   | —     |
| 4  | 785\$    | 800\$     | 802\$ | 800\$ | —     | —      | 783\$ | —      | 805\$  | 806\$  | —       | —     |
| 5  | —        | —         | 798\$ | 805\$ | 819\$ | —      | 790\$ | 795\$  | —      | —      | —       | —     |
| 6  | —        | 799\$     | 802\$ | —     | 820\$ | —      | —     | 790\$  | —      | 800\$  | 812\$   | —     |
| 7  | —        | —         | 800\$ | 800\$ | 822\$ | —      | 790\$ | 796\$  | —      | 805\$  | 812\$   | —     |
| 8  | 786\$    | 796\$     | —     | 800\$ | —     | —      | 795\$ | 800\$  | 805\$  | 810\$  | —       | —     |
| 9  | 783\$    | 783\$     | —     | 800\$ | 822\$ | —      | 794\$ | —      | 804\$  | 810\$  | —       | —     |
| 10 | 780\$    | 780\$     | 805\$ | 800\$ | 822\$ | —      | 793\$ | 800\$  | 805\$  | 810\$  | —       | —     |
| 11 | —        | —         | 803\$ | —     | —     | —      | 792\$ | 805\$  | 807\$  | 810\$  | 815\$   | —     |
| 12 | —        | 793\$     | —     | —     | 815\$ | —      | 792\$ | 805\$  | 805\$  | 810\$  | —       | —     |
| 13 | 783\$    | 795\$     | 800\$ | 800\$ | 815\$ | —      | 795\$ | 805\$  | 805\$  | 810\$  | 811\$   | —     |
| 14 | 780\$    | 800\$     | 800\$ | 802\$ | 812\$ | —      | 793\$ | 805\$  | 805\$  | 805\$  | 814\$   | —     |
| 15 | 780\$    | —         | 798\$ | 802\$ | 812\$ | —      | 792\$ | —      | 805\$  | 805\$  | —       | —     |
| 16 | 781\$    | —         | —     | 800\$ | 811\$ | —      | 790\$ | —      | 805\$  | 805\$  | —       | —     |
| 17 | —        | 803\$     | —     | 802\$ | —     | —      | 790\$ | —      | —      | —      | 815\$   | —     |
| 18 | 785\$    | 804\$     | 800\$ | 802\$ | —     | —      | 785\$ | 805\$  | 807\$  | —      | 817\$   | —     |
| 19 | —        | 803\$     | 800\$ | —     | 805\$ | —      | 790\$ | 805\$  | 805\$  | —      | 817\$   | —     |
| 20 | —        | 803\$     | 800\$ | —     | 805\$ | —      | 790\$ | 806\$  | 806\$  | 806\$  | 820\$   | —     |
| 21 | —        | 803\$     | 799\$ | —     | 795\$ | —      | 789\$ | 806\$  | —      | 805\$  | 822\$   | —     |
| 22 | 785\$    | —         | —     | 799\$ | —     | —      | 790\$ | 807\$  | 807\$  | 806\$  | —       | —     |
| 23 | 783\$    | —         | 799\$ | 805\$ | 800\$ | —      | 790\$ | 807\$  | 800\$  | 808\$  | —       | —     |
| 24 | 783\$    | —         | 800\$ | 806\$ | 800\$ | —      | 790\$ | 807\$  | 809\$  | 809\$  | 820\$   | —     |
| 25 | —        | —         | 800\$ | 810\$ | 800\$ | —      | 790\$ | 807\$  | 810\$  | 808\$  | 820\$   | —     |
| 26 | —        | 804\$     | 800\$ | 810\$ | 797\$ | —      | 790\$ | 805\$  | 808\$  | 809\$  | 826\$   | —     |
| 27 | 790\$    | 803\$     | 798\$ | —     | 810\$ | —      | 789\$ | 805\$  | 808\$  | —      | 825\$   | —     |
| 28 | 800\$    | —         | 800\$ | 810\$ | 806\$ | —      | 790\$ | 806\$  | —      | —      | 819\$   | —     |
| 29 | 801\$    | —         | —     | 810\$ | 808\$ | —      | 790\$ | 805\$  | 808\$  | 812\$  | 810\$   | —     |
| 30 | 800\$    | —         | —     | 815\$ | 800\$ | —      | 790\$ | 800\$  | 808\$  | —      | —       | —     |
| 31 | 800\$    | —         | —     | —     | 795\$ | —      | —     | —      | —      | 812\$  | —       | —     |
|    | 787\$    | 799\$     | 800\$ | 804\$ | 809\$ | 790\$  | 790\$ | 802\$  | 806\$  | 808\$  | 817\$   | —     |



— 57 —

**QUADRO DAS COTAÇÕES DAS APÓLICES EMPRESTIMO NACIONAL 1930 — POET. (OBRAS DO PORTO) REGISTRADAS DURANTE O ANO DE 1941**

|    | Janeiro | Fevereiro | Março | Abril | Maio  | Junho | Julho | Agosto | Setem. | Outub. | Novemb. | Dez.º |
|----|---------|-----------|-------|-------|-------|-------|-------|--------|--------|--------|---------|-------|
| 1  | —       | —         | —     | —     | —     | —     | —     | —      | —      | 805\$  | —       | —     |
| 2  | 785\$   | —         | —     | —     | —     | —     | —     | —      | 797\$  | —      | 810\$   | —     |
| 3  | —       | —         | —     | —     | —     | 802\$ | —     | —      | 800\$  | —      | 808\$   | —     |
| 4  | —       | —         | —     | —     | —     | 807\$ | —     | —      | —      | —      | 810\$   | 800\$ |
| 5  | —       | —         | —     | —     | —     | —     | —     | —      | —      | —      | —       | —     |
| 6  | 785\$   | 800\$     | —     | —     | —     | —     | —     | —      | —      | —      | —       | —     |
| 7  | 785\$   | —         | —     | 802\$ | —     | —     | —     | —      | —      | 805\$  | —       | —     |
| 8  | —       | —         | —     | 802\$ | —     | —     | —     | —      | —      | —      | —       | —     |
| 9  | —       | —         | —     | —     | —     | —     | —     | —      | —      | —      | —       | —     |
| 10 | —       | —         | —     | —     | —     | —     | —     | —      | —      | —      | —       | —     |
| 11 | —       | —         | 800\$ | —     | —     | —     | —     | —      | 804\$  | —      | —       | —     |
| 12 | —       | —         | 800\$ | —     | 805\$ | —     | —     | —      | 804\$  | 805\$  | —       | —     |
| 13 | —       | —         | 800\$ | 802\$ | 807\$ | —     | 785\$ | —      | 804\$  | —      | —       | —     |
| 14 | —       | —         | —     | —     | —     | —     | 790\$ | —      | 805\$  | —      | —       | —     |
| 15 | 783\$   | —         | —     | —     | —     | —     | —     | —      | —      | —      | —       | —     |
| 16 | —       | —         | —     | 805\$ | —     | —     | —     | —      | 804\$  | —      | —       | 795\$ |
| 17 | —       | 795\$     | —     | 803\$ | —     | —     | —     | —      | 805\$  | —      | 805\$   | —     |
| 18 | —       | 800\$     | —     | —     | —     | —     | —     | —      | —      | 806\$  | —       | —     |
| 19 | —       | —         | —     | —     | —     | —     | —     | —      | —      | —      | —       | —     |
| 20 | —       | —         | —     | —     | —     | —     | —     | —      | —      | 800\$  | —       | —     |
| 21 | —       | —         | —     | —     | —     | 805\$ | —     | 800\$  | —      | 807\$  | —       | —     |
| 22 | 795\$   | —         | —     | —     | —     | —     | —     | —      | —      | —      | —       | —     |
| 23 | —       | —         | —     | —     | —     | —     | —     | —      | —      | —      | —       | —     |
| 24 | —       | —         | —     | —     | —     | —     | 790\$ | —      | —      | —      | —       | —     |
| 25 | —       | —         | 800\$ | —     | —     | 812\$ | —     | 795\$  | 805\$  | —      | —       | —     |
| 26 | —       | —         | —     | —     | 803\$ | —     | —     | —      | —      | —      | —       | —     |
| 27 | —       | 800\$     | —     | 805\$ | 805\$ | —     | —     | 800\$  | —      | 807\$  | —       | —     |
| 28 | —       | 800\$     | —     | —     | —     | —     | —     | 800\$  | —      | —      | —       | —     |
| 29 | —       | —         | —     | —     | —     | —     | —     | —      | —      | —      | —       | —     |
| 30 | —       | —         | —     | —     | —     | —     | —     | —      | —      | —      | —       | —     |
| 31 | —       | —         | 800\$ | —     | —     | —     | —     | —      | —      | —      | —       | —     |
|    | 787\$   | 799\$     | 800\$ | 803\$ | 805\$ | 806\$ | 788\$ | 799\$  | 803\$  | 805\$  | 808\$   | 797\$ |

**QUADRO DAS COTAÇÕES DAS APÓLICES TRATADO DA BOLÍVIA 1.000\$ — 3 % NOM. REGISTRA-  
DAS DURANTE O ANO DE 1941**

|    | Janeiro | Fevereiro | Março | Abril | Maió | Junho | Julho | Agosto | Setem. | Outub. | Novemb. | Dez   |
|----|---------|-----------|-------|-------|------|-------|-------|--------|--------|--------|---------|-------|
| 1  |         |           |       |       |      |       |       |        |        |        |         | 565\$ |
| 2  |         |           |       |       |      |       |       |        |        |        |         |       |
| 3  |         |           |       |       |      |       |       |        |        |        |         |       |
| 4  |         |           |       |       |      |       |       |        |        |        |         |       |
| 5  |         |           |       |       |      |       |       |        |        |        |         |       |
| 6  |         |           |       |       |      |       |       |        |        |        |         |       |
| 7  |         |           |       |       |      |       |       |        |        |        |         |       |
| 8  |         |           |       |       |      |       |       |        |        |        |         |       |
| 9  |         |           |       |       |      |       |       |        |        |        |         |       |
| 10 |         |           |       |       |      |       |       |        |        |        |         |       |
| 11 |         |           |       |       |      |       |       |        |        |        |         |       |
| 12 |         |           |       |       |      |       |       |        |        |        |         |       |
| 13 |         |           |       |       |      |       |       |        |        |        |         |       |
| 14 |         |           |       |       |      |       |       |        |        |        |         |       |
| 15 |         |           |       |       |      |       |       |        |        |        |         |       |
| 16 |         |           |       |       |      |       |       |        |        |        |         |       |
| 17 |         |           |       |       |      |       |       |        |        |        |         |       |
| 18 |         |           |       |       |      |       |       |        |        |        |         |       |
| 19 |         |           |       |       |      |       |       |        |        |        |         |       |
| 20 |         |           |       |       |      |       | 560\$ |        |        |        |         |       |
| 21 |         |           |       |       |      |       |       |        |        |        |         |       |
| 22 |         |           |       |       |      |       |       |        |        |        |         |       |
| 23 |         |           |       |       |      |       |       |        |        |        |         |       |
| 24 |         |           |       |       |      |       |       |        |        |        |         |       |
| 25 |         |           |       |       |      |       |       |        |        |        |         |       |
| 26 |         |           |       |       |      |       |       |        |        |        |         |       |
| 27 |         |           |       |       |      |       |       |        |        |        |         |       |
| 28 |         |           |       |       |      |       |       |        |        |        | 565\$   |       |
| 29 |         |           |       |       |      |       |       |        |        |        | 565\$   |       |
| 30 |         |           |       |       |      |       |       |        |        |        |         |       |
| 31 |         |           |       |       |      |       |       |        |        |        |         |       |
|    |         |           |       |       |      |       | 560\$ |        |        |        | 565\$   | 565\$ |

**QUADRO DAS COTAÇÕES DAS APÓLICES DIVERSAS EMISSOES, 5 %, MIUDAS. NOM. — REGIS-  
TRADAS DURANTE O ANO DE 1941**

|    | Janeiro | Fevereiro | Março | Abril | Maior | Junho | Julho | Agosto | Setem. | Outub. | Novemb. | Dez. ° |
|----|---------|-----------|-------|-------|-------|-------|-------|--------|--------|--------|---------|--------|
| 1  |         |           |       |       |       |       |       |        |        |        |         |        |
| 2  |         |           |       |       |       |       | 700\$ | 775\$  |        | 767\$  |         |        |
| 3  |         |           |       |       |       |       | 692\$ |        | 775\$  |        | 738\$   |        |
| 4  | 720\$   |           |       | 720\$ |       |       |       | 720\$  |        |        | 770\$   |        |
| 5  |         |           |       |       | 750\$ |       |       |        |        | 726\$  | 760\$   |        |
| 6  |         |           |       |       |       |       |       | 775\$  |        |        | 720\$   |        |
| 7  | 738\$   | 720\$     | 756\$ |       |       |       |       |        | 756\$  | 725\$  |         |        |
| 8  |         |           |       |       | 742\$ |       | 743\$ |        |        | 758\$  |         |        |
| 9  |         |           |       |       | 740\$ |       |       |        |        | 775\$  |         |        |
| 10 |         |           |       |       |       |       |       |        |        | 775\$  |         |        |
| 11 |         |           | 700\$ |       |       |       |       | 731\$  |        |        |         |        |
| 12 |         |           |       |       | 725\$ |       |       |        |        | 764\$  | 775\$   |        |
| 13 | 780\$   | 720\$     |       |       | 721\$ |       |       |        |        |        |         |        |
| 14 | 800\$   |           | 736\$ | 750\$ |       |       | 767\$ |        | 775\$  |        |         |        |
| 15 |         |           |       |       |       |       | 750\$ |        |        | 720\$  |         |        |
| 16 |         |           |       |       |       |       |       | 725\$  |        | 757\$  | 762\$   |        |
| 17 | 748\$   | 720\$     |       |       |       |       |       |        |        | 724\$  |         |        |
| 18 |         |           | 750\$ |       |       |       | 720\$ |        | 775\$  |        |         |        |
| 19 |         |           | 741\$ |       | 725\$ |       |       | 750\$  |        |        | 775\$   |        |
| 20 |         |           | 750\$ |       |       |       |       | 720\$  |        |        | 740\$   |        |
| 21 |         |           | 729\$ |       | 700\$ |       |       | 733\$  |        |        |         |        |
| 22 | 750\$   |           |       |       |       |       |       |        | 750\$  |        |         |        |
| 23 | 750\$   |           |       | 720\$ |       |       | 740\$ |        | 750\$  |        |         |        |
| 24 |         |           |       | 720\$ |       |       | 750\$ |        | 750\$  | 775\$  |         |        |
| 25 |         |           |       |       |       |       |       |        |        | 764\$  |         |        |
| 26 |         |           |       |       |       |       |       |        |        |        | 800\$   |        |
| 27 |         |           | 780\$ |       |       |       |       |        | 720\$  |        | 767\$   |        |
| 28 |         |           |       |       |       |       |       |        |        | 760\$  |         |        |
| 29 |         |           |       |       | 700\$ |       |       | 750\$  |        |        |         |        |
| 30 |         |           |       | 732\$ | 700\$ |       |       |        | 757\$  |        |         |        |
| 31 |         |           |       |       |       |       |       |        |        |        |         |        |
|    | 754\$   | 720\$     | 746\$ | 726\$ | 722\$ |       | 732\$ | 742\$  | 756\$  | 753\$  | 761\$   |        |

QUADRO DAS COTAÇÕES DAS APÓLICES DO EMPRESTIMO NACIONAL DE 1963, PORT. (OBRAS DO PORTO) REGISTRADAS DURANTE O ANO DE 1941

|    | Janeiro | Fevereiro | Março | Abril | Maior | Jun. 30 | Julho | Agosto | Setem. | Outub. | Novemb. | Dez. ° |
|----|---------|-----------|-------|-------|-------|---------|-------|--------|--------|--------|---------|--------|
| 1  | —       | 798\$     | —     | 805\$ | —     | —       | —     | 795\$  | 805\$  | 808\$  | —       | —      |
| 2  | —       | —         | —     | 800\$ | 822\$ | —       | 785\$ | —      | 809\$  | 810\$  | —       | —      |
| 3  | 790\$   | 800\$     | 796\$ | 800\$ | 825\$ | 800\$   | 788\$ | —      | 810\$  | 810\$  | 814\$   | —      |
| 4  | 790\$   | 800\$     | 798\$ | 800\$ | —     | —       | 792\$ | 798\$  | —      | —      | 815\$   | —      |
| 5  | —       | 800\$     | 797\$ | 800\$ | —     | —       | 792\$ | 798\$  | —      | —      | 815\$   | —      |
| 6  | —       | 800\$     | 798\$ | 800\$ | 825\$ | —       | —     | 800\$  | —      | 800\$  | —       | —      |
| 7  | 790\$   | 800\$     | 798\$ | 820\$ | 820\$ | —       | 795\$ | 800\$  | —      | 809\$  | 814\$   | —      |
| 8  | 790\$   | 795\$     | —     | 802\$ | —     | —       | 795\$ | 803\$  | 807\$  | 811\$  | 815\$   | —      |
| 9  | 789\$   | —         | —     | 802\$ | 820\$ | —       | 795\$ | 805\$  | 803\$  | 812\$  | —       | —      |
| 10 | 783\$   | 798\$     | 800\$ | —     | 822\$ | —       | 795\$ | 805\$  | 805\$  | 812\$  | —       | —      |
| 11 | 784\$   | 795\$     | 799\$ | —     | 820\$ | —       | 790\$ | 805\$  | 805\$  | 810\$  | 811\$   | —      |
| 12 | —       | 800\$     | 795\$ | —     | 820\$ | —       | 792\$ | 805\$  | 806\$  | —      | 813\$   | —      |
| 13 | 783\$   | 799\$     | 798\$ | —     | 820\$ | —       | —     | 805\$  | 805\$  | —      | 814\$   | —      |
| 14 | 785\$   | 798\$     | 800\$ | 801\$ | 820\$ | 791\$   | 791\$ | 806\$  | —      | 810\$  | —       | —      |
| 15 | 785\$   | 798\$     | 802\$ | 802\$ | 821\$ | 791\$   | 791\$ | 805\$  | 805\$  | 809\$  | —       | —      |
| 16 | 784\$   | —         | —     | 800\$ | 820\$ | 789\$   | 789\$ | 805\$  | 805\$  | 808\$  | —       | —      |
| 17 | 784\$   | 796\$     | —     | 802\$ | 815\$ | —       | 789\$ | —      | 810\$  | 810\$  | 816\$   | —      |
| 18 | —       | 800\$     | —     | 803\$ | —     | —       | 789\$ | 805\$  | —      | 809\$  | 816\$   | —      |
| 19 | —       | 800\$     | 800\$ | —     | 810\$ | —       | 786\$ | 807\$  | 807\$  | —      | 818\$   | —      |
| 20 | —       | 800\$     | 800\$ | —     | 802\$ | —       | —     | 808\$  | 808\$  | 808\$  | 820\$   | —      |
| 21 | —       | 800\$     | 798\$ | —     | 804\$ | —       | —     | —      | —      | 810\$  | 823\$   | —      |
| 22 | 785\$   | —         | —     | 802\$ | —     | —       | 785\$ | 806\$  | —      | 810\$  | —       | —      |
| 23 | 785\$   | —         | —     | 805\$ | 801\$ | —       | 785\$ | 805\$  | 807\$  | 811\$  | —       | —      |
| 24 | 790\$   | —         | 798\$ | 804\$ | 802\$ | —       | 788\$ | 805\$  | 808\$  | 812\$  | —       | —      |
| 25 | 793\$   | —         | 800\$ | 803\$ | —     | —       | 786\$ | 805\$  | 809\$  | 811\$  | —       | —      |
| 26 | —       | 793\$     | 799\$ | 810\$ | —     | —       | 790\$ | 801\$  | 808\$  | 811\$  | 827\$   | —      |
| 27 | 800\$   | 798\$     | 798\$ | 810\$ | 800\$ | —       | 788\$ | 805\$  | 808\$  | 811\$  | 827\$   | —      |
| 28 | 800\$   | 795\$     | 798\$ | 812\$ | 804\$ | —       | —     | 805\$  | 808\$  | 813\$  | 829\$   | —      |
| 29 | 800\$   | —         | 798\$ | 815\$ | 805\$ | —       | 790\$ | 804\$  | —      | 815\$  | 831\$   | —      |
| 30 | 798\$   | —         | —     | 820\$ | 800\$ | —       | 791\$ | 803\$  | 809\$  | 815\$  | 799\$   | —      |
| 31 | 798\$   | —         | 798\$ | —     | 793\$ | —       | 794\$ | 801\$  | 809\$  | 815\$  | —       | 810\$  |
|    | 790\$   | 798\$     | 799\$ | 804\$ | 812\$ | 800\$   | 790\$ | 803\$  | 807\$  | 810\$  | 817\$   | 810\$  |

**QUADRO DAS COTAÇÕES DAS APÓLICES DIVERSAS EMISSÕES, 1:000\$, 5  
TRADAS DURANTE O ANO DE 1941**

|    | Janeiro | Fevereiro | Março | Abril | Maior | Junho | Julho | Agosto | Setem. | Outub. | Novemb. | Dez.º |
|----|---------|-----------|-------|-------|-------|-------|-------|--------|--------|--------|---------|-------|
| 1  | —       | —         | —     | 818\$ | —     | —     | —     | 810\$  | 805\$  | 810\$  | —       | 813\$ |
| 2  | —       | —         | —     | 820\$ | 820\$ | 821\$ | 806\$ | 810\$  | 805\$  | 811\$  | —       | 813\$ |
| 3  | 790\$   | 810\$     | 811\$ | 823\$ | 819\$ | 820\$ | 804\$ | —      | 805\$  | 810\$  | 814\$   | 814\$ |
| 4  | 793\$   | 811\$     | 810\$ | 823\$ | —     | 830\$ | 800\$ | 810\$  | 807\$  | 809\$  | 813\$   | 814\$ |
| 5  | —       | 808\$     | 810\$ | 822\$ | 818\$ | 825\$ | 800\$ | 815\$  | —      | —      | 814\$   | 813\$ |
| 6  | —       | 808\$     | 810\$ | —     | 820\$ | 821\$ | 799\$ | 811\$  | —      | 808\$  | 815\$   | —     |
| 7  | 797\$   | 808\$     | 810\$ | 822\$ | 823\$ | 821\$ | 799\$ | 811\$  | —      | 808\$  | 818\$   | —     |
| 8  | 800\$   | 806\$     | —     | 823\$ | 823\$ | —     | 799\$ | 813\$  | 808\$  | 808\$  | 816\$   | —     |
| 9  | 800\$   | —         | —     | 823\$ | 823\$ | 821\$ | 800\$ | 812\$  | 810\$  | 807\$  | —       | 815\$ |
| 10 | 800\$   | 807\$     | 812\$ | —     | 821\$ | 820\$ | 800\$ | —      | 810\$  | 807\$  | —       | 814\$ |
| 11 | 800\$   | 806\$     | 814\$ | —     | 820\$ | 821\$ | 799\$ | 812\$  | 809\$  | 807\$  | 814\$   | 812\$ |
| 12 | —       | 808\$     | 815\$ | —     | —     | —     | 800\$ | 813\$  | 809\$  | —      | 815\$   | 810\$ |
| 13 | 799\$   | 808\$     | 815\$ | —     | 824\$ | 822\$ | —     | 814\$  | 807\$  | 808\$  | 815\$   | 810\$ |
| 14 | 800\$   | 810\$     | 816\$ | 823\$ | 824\$ | 822\$ | 800\$ | 814\$  | —      | 808\$  | 815\$   | 808\$ |
| 15 | 797\$   | —         | —     | 823\$ | 825\$ | —     | 801\$ | —      | 807\$  | 810\$  | —       | —     |
| 16 | 799\$   | —         | —     | 825\$ | 825\$ | 822\$ | 803\$ | —      | 809\$  | 813\$  | —       | 807\$ |
| 17 | 800\$   | 808\$     | —     | 824\$ | 825\$ | 822\$ | 803\$ | —      | 810\$  | 813\$  | 816\$   | 804\$ |
| 18 | 799\$   | 807\$     | 818\$ | 824\$ | —     | 821\$ | 804\$ | 813\$  | 811\$  | 814\$  | 817\$   | 804\$ |
| 19 | —       | 806\$     | 820\$ | —     | 825\$ | 822\$ | 803\$ | 814\$  | 811\$  | —      | 817\$   | 802\$ |
| 20 | —       | 805\$     | 821\$ | —     | 825\$ | 824\$ | —     | 811\$  | 812\$  | 812\$  | 817\$   | —     |
| 21 | —       | 805\$     | 821\$ | —     | 825\$ | 822\$ | 803\$ | 813\$  | —      | 814\$  | 817\$   | —     |
| 22 | 803\$   | —         | —     | 824\$ | —     | 822\$ | 802\$ | 813\$  | 812\$  | 814\$  | 817\$   | 802\$ |
| 23 | 805\$   | —         | —     | 825\$ | 825\$ | 823\$ | 802\$ | 810\$  | 810\$  | 814\$  | 817\$   | 802\$ |
| 24 | 806\$   | —         | 821\$ | 821\$ | 824\$ | 824\$ | 803\$ | 809\$  | 810\$  | 814\$  | 816\$   | —     |
| 25 | 808\$   | —         | 820\$ | 824\$ | 825\$ | 825\$ | 806\$ | 810\$  | 811\$  | 814\$  | 816\$   | —     |
| 26 | —       | 808\$     | 820\$ | 823\$ | 824\$ | 825\$ | 806\$ | 808\$  | 812\$  | 813\$  | 815\$   | 804\$ |
| 27 | 810\$   | 808\$     | 818\$ | —     | 823\$ | 830\$ | —     | 810\$  | 810\$  | 812\$  | 815\$   | 803\$ |
| 28 | 810\$   | 809\$     | 818\$ | 821\$ | 823\$ | 829\$ | 809\$ | 808\$  | 812\$  | 813\$  | 815\$   | 803\$ |
| 29 | 810\$   | —         | 815\$ | 822\$ | 823\$ | —     | 809\$ | 808\$  | —      | 813\$  | 812\$   | 803\$ |
| 30 | 810\$   | —         | —     | 821\$ | 822\$ | 830\$ | 809\$ | 803\$  | 810\$  | 813\$  | —       | 803\$ |
| 31 | 806\$   | —         | 817\$ | —     | 821\$ | —     | 809\$ | —      | —      | 813\$  | —       | 804\$ |
|    | 802\$   | 808\$     | 816\$ | 822\$ | 823\$ | 823\$ | 803\$ | 811\$  | 809\$  | 811\$  | 815\$   | 808\$ |

QUADRO DAS COTAÇÕES DAS APÓLICES DIVERSAS EMISSÕES, 1.000\$, 5% — PORT.  
(CAUTELAS)

|    | Janeiro | Fevereiro | Março | Abril | Maior | Junho | Julho | Agosto | Setem. | Outub. | Novemb. | Dez.º |
|----|---------|-----------|-------|-------|-------|-------|-------|--------|--------|--------|---------|-------|
| 1  | —       | 787\$     | —     | 795\$ | —     | —     | —     | —      | 795\$  | 795\$  | —       | 796\$ |
| 2  | —       | —         | 795\$ | 800\$ | 805\$ | 805\$ | —     | 795\$  | —      | 793\$  | —       | 795\$ |
| 3  | —       | 790\$     | 795\$ | —     | 800\$ | —     | —     | 794\$  | —      | 790\$  | 795\$   | 795\$ |
| 4  | —       | 790\$     | 795\$ | 795\$ | —     | 790\$ | 790\$ | 792\$  | 795\$  | —      | 795\$   | 798\$ |
| 5  | —       | 790\$     | 795\$ | 797\$ | 805\$ | 785\$ | —     | 792\$  | —      | —      | 795\$   | 798\$ |
| 6  | —       | 790\$     | —     | —     | 800\$ | 805\$ | —     | 792\$  | —      | 793\$  | 800\$   | —     |
| 7  | 785\$   | 790\$     | —     | —     | 800\$ | —     | —     | 796\$  | 795\$  | 795\$  | 800\$   | —     |
| 8  | 790\$   | 790\$     | —     | 800\$ | 805\$ | —     | —     | 795\$  | —      | —      | 798\$   | 798\$ |
| 9  | 790\$   | 790\$     | 793\$ | 800\$ | 805\$ | 808\$ | —     | 795\$  | 795\$  | 795\$  | —       | 800\$ |
| 10 | 788\$   | 790\$     | 790\$ | —     | —     | 795\$ | —     | —      | 795\$  | 795\$  | 795\$   | 795\$ |
| 11 | 788\$   | 787\$     | 790\$ | —     | 805\$ | —     | —     | 793\$  | 795\$  | 795\$  | 795\$   | 798\$ |
| 12 | —       | 788\$     | —     | —     | 805\$ | —     | —     | 794\$  | 795\$  | —      | 800\$   | 798\$ |
| 13 | 790\$   | 790\$     | 795\$ | 800\$ | 805\$ | —     | —     | 795\$  | 795\$  | 795\$  | 798\$   | 797\$ |
| 14 | 790\$   | —         | 795\$ | 800\$ | 805\$ | —     | —     | 795\$  | —      | 794\$  | 796\$   | —     |
| 15 | —       | —         | 795\$ | 800\$ | 801\$ | —     | 795\$ | 795\$  | 795\$  | —      | —       | 797\$ |
| 16 | —       | —         | —     | 800\$ | 805\$ | 838\$ | 794\$ | —      | 795\$  | 795\$  | —       | —     |
| 17 | —       | 795\$     | —     | —     | 805\$ | 814\$ | —     | —      | 795\$  | 795\$  | —       | —     |
| 18 | —       | 785\$     | 795\$ | 800\$ | 805\$ | —     | 793\$ | 795\$  | 795\$  | 792\$  | 796\$   | 798\$ |
| 19 | —       | —         | 795\$ | —     | 805\$ | 809\$ | —     | 795\$  | 795\$  | —      | 800\$   | 795\$ |
| 20 | —       | —         | 795\$ | —     | 805\$ | 809\$ | —     | 792\$  | 795\$  | —      | 800\$   | 799\$ |
| 21 | —       | 795\$     | 795\$ | —     | 805\$ | 810\$ | —     | 795\$  | —      | 794\$  | 796\$   | 795\$ |
| 22 | 790\$   | —         | —     | 800\$ | 805\$ | —     | —     | 795\$  | —      | 792\$  | —       | 800\$ |
| 23 | 790\$   | —         | 795\$ | 800\$ | 805\$ | 810\$ | 793\$ | 795\$  | 795\$  | 794\$  | —       | 795\$ |
| 24 | 790\$   | —         | 795\$ | 800\$ | 805\$ | 810\$ | —     | 795\$  | 795\$  | 795\$  | 795\$   | —     |
| 25 | 789\$   | —         | 795\$ | 800\$ | 805\$ | 810\$ | 794\$ | 795\$  | 794\$  | 795\$  | 795\$   | —     |
| 26 | —       | 795\$     | 795\$ | 799\$ | 805\$ | 815\$ | 794\$ | 795\$  | 795\$  | —      | 796\$   | 795\$ |
| 27 | 788\$   | —         | 795\$ | —     | 805\$ | 815\$ | —     | 795\$  | 795\$  | 795\$  | 798\$   | 795\$ |
| 28 | 790\$   | —         | 795\$ | 800\$ | 805\$ | —     | —     | 795\$  | 795\$  | 795\$  | —       | 795\$ |
| 29 | 790\$   | —         | 795\$ | 800\$ | 805\$ | —     | —     | 795\$  | 795\$  | 795\$  | 795\$   | 793\$ |
| 30 | 790\$   | —         | 795\$ | 800\$ | 805\$ | 815\$ | —     | 790\$  | 796\$  | 795\$  | 795\$   | 800\$ |
| 31 | —       | —         | 795\$ | —     | 805\$ | —     | 792\$ | —      | 795\$  | 795\$  | —       | 796\$ |
|    | 789\$   | 790\$     | 834\$ | 799\$ | 804\$ | 823\$ | 793\$ | 794\$  | 795\$  | 794\$  | 797\$   | 797\$ |

**QUADRO DAS COTAÇÕES DAS APÓLICES REAJUSTAMENTO ECONOMICO, 500\$, 5 % — PORT. RÉ-  
GISTRADAS DURANTE O ANO DE 1941**

|    | Janeiro | Fevereiro | Março | Abril | Maior | Junho | Julho | Agosto | Setem. | Outub. | Novemb. | Dez. ° |
|----|---------|-----------|-------|-------|-------|-------|-------|--------|--------|--------|---------|--------|
| 1  | —       | —         | —     | 425\$ | —     | 422\$ | 411\$ | 425\$  | 420\$  | —      | —       | 425\$  |
| 2  | —       | —         | 420\$ | —     | —     | 420\$ | —     | —      | —      | —      | 425\$   | 425\$  |
| 3  | —       | 425\$     | —     | —     | —     | —     | 420\$ | —      | —      | —      | 425\$   | 425\$  |
| 4  | —       | —         | —     | —     | —     | —     | —     | —      | —      | —      | —       | —      |
| 5  | —       | —         | 420\$ | —     | 420\$ | —     | —     | —      | —      | —      | —       | —      |
| 6  | —       | —         | —     | —     | —     | 422\$ | —     | —      | —      | —      | —       | —      |
| 7  | —       | 410\$     | —     | —     | —     | —     | —     | —      | —      | —      | —       | —      |
| 8  | 403\$   | 420\$     | —     | 420\$ | —     | 422\$ | —     | 416\$  | —      | 430\$  | —       | —      |
| 9  | —       | 420\$     | —     | —     | 422\$ | —     | —     | —      | 421\$  | —      | —       | 430\$  |
| 10 | —       | 420\$     | 425\$ | —     | —     | —     | —     | —      | 425\$  | —      | —       | —      |
| 11 | 405\$   | 420\$     | —     | —     | 423\$ | —     | —     | —      | —      | —      | —       | —      |
| 12 | —       | 420\$     | 420\$ | —     | —     | —     | —     | —      | —      | —      | —       | —      |
| 13 | —       | 415\$     | 420\$ | —     | 421\$ | 422\$ | 410\$ | —      | —      | —      | —       | —      |
| 14 | —       | 420\$     | —     | 420\$ | 420\$ | —     | —     | —      | —      | —      | 430\$   | —      |
| 15 | 405\$   | —         | —     | —     | 422\$ | —     | —     | —      | —      | —      | —       | —      |
| 16 | 405\$   | —         | —     | 422\$ | —     | —     | —     | —      | —      | 421\$  | —       | —      |
| 17 | —       | —         | —     | 420\$ | 423\$ | 423\$ | 409\$ | —      | —      | 425\$  | 430\$   | 425\$  |
| 18 | —       | —         | —     | 420\$ | 423\$ | 423\$ | —     | 420\$  | —      | 420\$  | 425\$   | 420\$  |
| 19 | —       | 420\$     | —     | —     | 424\$ | —     | —     | —      | —      | —      | 432\$   | 420\$  |
| 20 | —       | 420\$     | 420\$ | —     | 423\$ | —     | —     | —      | 430\$  | 427\$  | 430\$   | 420\$  |
| 21 | —       | —         | 420\$ | —     | —     | —     | —     | —      | —      | —      | 430\$   | —      |
| 22 | 419\$   | —         | —     | —     | —     | —     | —     | —      | 430\$  | —      | —       | —      |
| 23 | —       | —         | —     | —     | —     | —     | —     | —      | —      | —      | —       | —      |
| 24 | —       | —         | —     | —     | —     | —     | 420\$ | —      | 430\$  | 425\$  | —       | —      |
| 25 | —       | —         | 426\$ | 420\$ | —     | 422\$ | —     | —      | —      | 425\$  | —       | —      |
| 26 | —       | 420\$     | —     | —     | 422\$ | 423\$ | 420\$ | —      | —      | —      | —       | 435\$  |
| 27 | —       | 420\$     | —     | —     | 422\$ | —     | —     | —      | —      | —      | —       | 430\$  |
| 28 | —       | —         | —     | —     | —     | —     | —     | —      | —      | 425\$  | 430\$   | —      |
| 29 | —       | —         | —     | —     | —     | —     | 420\$ | 425\$  | —      | 425\$  | —       | —      |
| 30 | —       | —         | —     | —     | 421\$ | —     | —     | —      | —      | —      | —       | —      |
| 31 | —       | —         | —     | —     | 422\$ | —     | 420\$ | —      | —      | 426\$  | —       | —      |
|    | 407\$   | 419\$     | 422\$ | 421\$ | 421\$ | 422\$ | 416\$ | 421\$  | 426\$  | 425\$  | 429\$   | 426\$  |

**QUADRO DAS COTAÇÕES DAS APÓLICES REAJUSTAMENTO ECONOMICO, 1:000\$ — 5% — PORT.  
REGISTRADAS DURANTE O ANO DE 1941**

|    | Janeiro | Fevereiro | Março | Abril | Maior | Junho | Julho | Agosto | Setem. | Outub. | Novemb. | Dez.º |
|----|---------|-----------|-------|-------|-------|-------|-------|--------|--------|--------|---------|-------|
| 1  | —       | 848\$     | —     | 873\$ | —     | 872\$ | —     | 862\$  | 873\$  | 877\$  | —       | 891\$ |
| 2  | —       | —         | —     | 873\$ | 872\$ | 872\$ | 850\$ | 862\$  | 872\$  | 876\$  | —       | 888\$ |
| 3  | —       | —         | 860\$ | 873\$ | 872\$ | 869\$ | 850\$ | —      | 872\$  | —      | 873\$   | 886\$ |
| 4  | 832\$   | —         | 860\$ | 873\$ | 873\$ | 873\$ | 850\$ | 863\$  | 875\$  | —      | 873\$   | —     |
| 5  | —       | 850\$     | 858\$ | —     | 871\$ | 873\$ | —     | 864\$  | —      | —      | 873\$   | 892\$ |
| 6  | —       | 850\$     | 858\$ | —     | 872\$ | 873\$ | —     | 864\$  | —      | 871\$  | 873\$   | 892\$ |
| 7  | 832\$   | 854\$     | 858\$ | 871\$ | 873\$ | 872\$ | 850\$ | 865\$  | —      | 875\$  | 874\$   | —     |
| 8  | 833\$   | —         | —     | 870\$ | 873\$ | 872\$ | 849\$ | 865\$  | 873\$  | 874\$  | 875\$   | —     |
| 9  | —       | —         | —     | 870\$ | 871\$ | 872\$ | 852\$ | 865\$  | 875\$  | 874\$  | —       | 892\$ |
| 10 | 834\$   | —         | 858\$ | —     | 870\$ | 873\$ | 852\$ | 865\$  | 876\$  | 873\$  | —       | 885\$ |
| 11 | 835\$   | 857\$     | 859\$ | —     | 873\$ | 873\$ | 855\$ | 867\$  | 878\$  | 870\$  | 876\$   | 885\$ |
| 12 | —       | 860\$     | 860\$ | —     | 872\$ | 873\$ | —     | 870\$  | 879\$  | 870\$  | 883\$   | 880\$ |
| 13 | 838\$   | 860\$     | 800\$ | —     | 872\$ | 872\$ | —     | 873\$  | 881\$  | 870\$  | 883\$   | 875\$ |
| 14 | 800\$   | 860\$     | 861\$ | 872\$ | 872\$ | 873\$ | 858\$ | 873\$  | —      | 868\$  | 883\$   | —     |
| 15 | 839\$   | —         | —     | 873\$ | 873\$ | 873\$ | 860\$ | —      | 881\$  | 868\$  | —       | 870\$ |
| 16 | 839\$   | —         | —     | 873\$ | 873\$ | 873\$ | 859\$ | —      | 881\$  | 867\$  | —       | —     |
| 17 | —       | 860\$     | —     | 873\$ | 873\$ | 873\$ | 859\$ | —      | 882\$  | —      | 883\$   | 866\$ |
| 18 | 838\$   | 860\$     | 862\$ | 872\$ | —     | 874\$ | 858\$ | 874\$  | 882\$  | 858\$  | 885\$   | 866\$ |
| 19 | —       | —         | 862\$ | 872\$ | 871\$ | 874\$ | —     | 874\$  | 882\$  | 858\$  | 886\$   | 866\$ |
| 20 | —       | 860\$     | 860\$ | —     | 873\$ | 875\$ | —     | —      | —      | 862\$  | 887\$   | 863\$ |
| 21 | —       | —         | 860\$ | —     | 872\$ | 875\$ | 858\$ | 875\$  | —      | 868\$  | 888\$   | —     |
| 22 | 837\$   | —         | —     | 870\$ | 872\$ | 875\$ | 858\$ | 875\$  | 881\$  | 868\$  | 889\$   | 862\$ |
| 23 | 838\$   | —         | —     | 870\$ | 872\$ | 875\$ | 859\$ | 875\$  | 880\$  | 868\$  | —       | 862\$ |
| 24 | —       | —         | 860\$ | 870\$ | 872\$ | 878\$ | —     | 876\$  | —      | 870\$  | 886\$   | —     |
| 25 | 841\$   | —         | 860\$ | 870\$ | 872\$ | 875\$ | 860\$ | 875\$  | 880\$  | 868\$  | 892\$   | —     |
| 26 | —       | 860\$     | 867\$ | 868\$ | 873\$ | 875\$ | 863\$ | 873\$  | 875\$  | 868\$  | 892\$   | 863\$ |
| 27 | 842\$   | 860\$     | 870\$ | —     | 873\$ | 873\$ | —     | 873\$  | 880\$  | 870\$  | 890\$   | 860\$ |
| 28 | 843\$   | 860\$     | 870\$ | 868\$ | 873\$ | 875\$ | —     | 872\$  | —      | —      | 891\$   | —     |
| 29 | 845\$   | —         | 871\$ | 868\$ | 872\$ | —     | 864\$ | 873\$  | 877\$  | 870\$  | 891\$   | 865\$ |
| 30 | —       | —         | —     | 870\$ | 873\$ | —     | 864\$ | 873\$  | 878\$  | 870\$  | —       | 868\$ |
| 31 | 850\$   | —         | 871\$ | —     | 872\$ | —     | 862\$ | 873\$  | —      | 871\$  | —       | 878\$ |
|    | 836\$   | 859\$     | 862\$ | 871\$ | 872\$ | 874\$ | 856\$ | 870\$  | 878\$  | 870\$  | 883\$   | 875\$ |



**QUADRO DAS COTAÇÕES DAS OBRIGAÇÕES TESOURO NACIONAL, 7 % — (1921) REGISTRADAS DURANTE O ANO DE 1941 (P. CONTO DE REIS)**

|    | Janeiro | Fevereiro | Março  | Abril  | Maior  | Junho   | Julho  | Agosto | Setem. | Outub. | Novemb. | Dez.º  |
|----|---------|-----------|--------|--------|--------|---------|--------|--------|--------|--------|---------|--------|
| 1  | —       | —         | —      | —      | —      | —       | —      | —      | —      | —      | —       | —      |
| 2  | —       | —         | —      | —      | —      | 1:0 20S | —      | —      | —      | —      | —       | —      |
| 3  | 1:018S  | —         | —      | —      | —      | 1:0 20S | —      | —      | 1:012S | —      | —       | —      |
| 4  | —       | —         | —      | —      | —      | —       | —      | —      | —      | —      | 1:020S  | —      |
| 5  | —       | —         | —      | —      | 1:012S | —       | —      | —      | —      | —      | —       | —      |
| 6  | —       | —         | —      | —      | —      | —       | —      | —      | —      | —      | —       | —      |
| 7  | —       | —         | —      | —      | —      | —       | —      | —      | —      | 1:020S | —       | —      |
| 8  | —       | —         | —      | —      | —      | 1:0 35S | —      | —      | 1:015S | —      | —       | —      |
| 9  | —       | —         | —      | —      | —      | —       | —      | —      | —      | —      | —       | —      |
| 10 | —       | —         | —      | —      | —      | —       | —      | —      | —      | —      | —       | —      |
| 11 | —       | —         | —      | —      | —      | —       | —      | —      | —      | —      | 1:025S  | —      |
| 12 | —       | —         | —      | —      | —      | —       | —      | —      | —      | —      | 1:025S  | —      |
| 13 | —       | —         | 1:000S | —      | —      | —       | —      | —      | —      | —      | —       | —      |
| 14 | —       | —         | —      | —      | —      | —       | —      | —      | —      | —      | —       | —      |
| 15 | —       | —         | —      | —      | —      | —       | —      | —      | —      | —      | —       | —      |
| 16 | —       | —         | —      | —      | —      | —       | —      | —      | —      | —      | —       | —      |
| 17 | —       | —         | —      | —      | —      | —       | —      | —      | —      | —      | —       | —      |
| 18 | —       | —         | —      | —      | —      | —       | —      | —      | —      | —      | —       | —      |
| 19 | —       | 1:030S    | —      | —      | —      | —       | —      | —      | —      | —      | —       | —      |
| 20 | —       | 1:030S    | —      | —      | —      | —       | —      | —      | —      | —      | —       | —      |
| 21 | —       | —         | —      | —      | —      | —       | —      | 1:047S | —      | —      | —       | —      |
| 22 | 1:020S  | —         | —      | 1:010S | —      | —       | —      | —      | 1:020S | —      | —       | —      |
| 23 | —       | —         | —      | —      | —      | —       | —      | —      | —      | —      | —       | —      |
| 24 | —       | —         | —      | —      | —      | —       | —      | —      | —      | —      | —       | —      |
| 25 | —       | —         | —      | —      | —      | —       | 1:030S | 1:045S | —      | 1:030S | —       | —      |
| 26 | —       | —         | —      | —      | —      | —       | —      | —      | —      | —      | —       | —      |
| 27 | —       | —         | —      | —      | —      | —       | —      | —      | —      | —      | 1:025S  | —      |
| 28 | —       | —         | —      | —      | —      | —       | —      | —      | —      | —      | —       | —      |
| 29 | —       | —         | —      | —      | —      | —       | —      | —      | —      | —      | —       | —      |
| 30 | —       | —         | —      | —      | —      | —       | —      | 1:047S | 1:020S | —      | —       | 1:020S |
| 31 | —       | —         | 1:005S | —      | —      | —       | —      | —      | —      | —      | —       | 1:020S |
|    | 1:019S  | 1:030S    | 1:002S | 1:010S | 1:016S | 1:022S  | 1:030S | 1:046S | 1:016S | 1:027S | 1:024S  | 1:020S |

QUADRO DAS COTAÇÕES DAS OBRIGAÇÕES TESOIRO NACIONAL 500\$, REGISTRADAS DURANTE O ANO DE 1941 — 7% (1930)

|    | Janeiro | Fevereiro | Março | Abril | Maior | Junho | Julho | Agosto | Setem. | Outub. | Novemb. | Dez. <sup>o</sup> |
|----|---------|-----------|-------|-------|-------|-------|-------|--------|--------|--------|---------|-------------------|
| 1  |         |           |       |       |       |       |       |        |        |        |         |                   |
| 2  |         |           |       |       |       |       | 505\$ |        |        |        |         |                   |
| 3  |         |           |       |       |       |       | 510\$ |        |        | 515\$  |         |                   |
| 4  |         |           |       |       |       |       |       |        |        |        |         |                   |
| 5  |         |           |       |       |       |       |       |        |        | 516\$  |         |                   |
| 6  |         |           |       | 510\$ |       |       |       |        |        |        |         |                   |
| 7  |         |           |       |       |       |       |       |        |        |        |         |                   |
| 8  |         |           |       |       |       |       |       |        |        |        |         |                   |
| 9  |         |           |       |       |       |       |       |        |        |        |         |                   |
| 10 |         |           |       |       |       | 504\$ |       |        |        |        |         |                   |
| 11 |         |           | 507\$ |       |       |       | 510\$ |        |        |        |         |                   |
| 12 |         |           |       |       |       |       |       |        |        |        | 505\$   |                   |
| 13 |         |           |       |       |       | 508\$ |       |        |        |        |         |                   |
| 14 |         |           |       | 510\$ |       |       |       |        |        | 515\$  |         |                   |
| 15 |         |           | 507\$ |       |       |       |       |        |        |        |         |                   |
| 16 |         |           |       |       |       | 505\$ |       |        |        |        |         |                   |
| 17 |         |           |       |       |       |       |       |        | 510\$  |        |         |                   |
| 18 |         |           |       |       |       | 505\$ |       |        |        |        |         |                   |
| 19 |         |           | 507\$ |       |       |       |       |        |        |        | 505\$   | 504\$             |
| 20 |         |           |       |       |       |       |       | 515\$  |        |        |         |                   |
| 21 |         |           |       |       |       |       |       |        |        |        |         |                   |
| 22 |         |           |       |       |       |       |       |        | 515\$  |        |         |                   |
| 23 |         |           |       |       |       |       |       |        |        |        |         |                   |
| 24 |         |           |       | 512\$ |       |       |       |        |        |        |         |                   |
| 25 |         |           |       |       |       |       |       |        |        |        |         |                   |
| 26 |         |           |       |       |       |       |       |        |        |        |         |                   |
| 27 |         |           |       |       |       |       |       |        |        |        |         |                   |
| 28 |         |           | 507\$ |       | 500\$ |       |       |        |        |        |         |                   |
| 29 | 505\$   |           | 507\$ |       | 502\$ |       |       |        |        |        |         |                   |
| 30 |         |           |       |       | 502\$ | 505\$ |       |        |        |        |         |                   |
| 31 |         |           |       |       |       |       |       |        |        |        |         |                   |
|    | 505\$   |           | 507\$ | 511\$ | 501\$ | 503\$ | 508\$ | 515\$  | 512\$  | 515\$  | 505\$   | 504\$             |

QUADRO DAS COTAÇÕES DAS OBRIGAÇÕES TESOIRO NACIONAL, 1:000\$ — 7 % — (1930)  
REGISTRADAS DURANTE O ANO DE 1941

|    | Janeiro | Fevereiro | Março   | Abril   | Maior   | Junho   | Julho   | Agosto  | Setem.  | Outub.  | Novemb. | Dez.º   |
|----|---------|-----------|---------|---------|---------|---------|---------|---------|---------|---------|---------|---------|
| 1  |         |           |         |         |         |         |         |         |         |         |         | 1:018\$ |
| 2  |         |           |         | 1:035\$ |         |         | 1:028\$ |         |         |         |         | 1:018\$ |
| 3  |         |           |         | 1:038\$ |         |         | 1:028\$ |         |         |         |         |         |
| 4  |         |           |         |         |         | 1:015\$ | 1:028\$ |         |         |         |         |         |
| 5  |         |           |         |         | 1:005\$ |         |         |         |         |         |         |         |
| 6  |         |           |         |         | 1:036\$ |         |         |         |         |         |         |         |
| 7  |         |           |         |         |         |         |         |         |         |         |         |         |
| 8  |         |           |         |         |         |         |         |         |         |         | 1:013\$ |         |
| 9  |         |           |         |         |         |         |         |         | 1:040\$ |         |         |         |
| 10 |         |           |         |         |         | 1:020\$ |         |         | 1:040\$ |         |         |         |
| 11 |         |           |         |         |         |         |         |         |         |         |         | 1:018\$ |
| 12 |         | 1:025\$   |         |         |         |         |         | 1:037\$ |         |         | 1:017\$ | 1:020\$ |
| 13 |         |           |         |         |         |         |         |         |         | 1:047\$ |         | 1:018\$ |
| 14 |         |           |         |         |         |         |         |         |         | 1:047\$ |         | 1:018\$ |
| 15 |         |           |         | 1:040\$ |         |         | 1:030\$ |         |         |         |         |         |
| 16 |         |           |         |         |         | 1:020\$ | 1:032\$ |         |         |         |         |         |
| 17 |         |           |         |         |         | 1:020\$ | 1:032\$ |         |         |         |         |         |
| 18 |         |           |         |         |         | 1:020\$ |         |         |         |         |         |         |
| 19 |         |           |         |         |         |         |         |         |         |         |         |         |
| 20 |         |           |         |         |         |         |         | 1:040\$ |         |         |         |         |
| 21 |         |           |         |         |         |         |         |         |         | 1:048\$ |         |         |
| 22 | 1:015\$ |           |         |         | 1:007\$ | 1:020\$ | 1:032\$ |         |         |         |         |         |
| 23 |         |           |         |         |         |         | 1:033\$ |         |         |         |         |         |
| 24 |         |           |         |         |         |         |         | 1:040\$ |         |         |         |         |
| 25 |         |           |         |         |         |         |         |         |         |         |         |         |
| 26 |         |           |         |         |         |         |         |         |         |         |         |         |
| 27 |         |           |         |         |         |         |         |         |         |         |         |         |
| 28 |         |           |         |         | 1:010\$ |         |         |         |         |         | 1:019\$ |         |
| 29 |         |           |         |         | 1:010\$ |         |         |         |         |         |         |         |
| 30 | 1:025\$ |           |         |         | 1:012\$ |         | 1:035\$ |         |         |         |         |         |
| 31 |         |           |         |         |         |         |         |         |         |         |         | 1:020\$ |
|    | 1:020\$ | 1:026\$   | 1:034\$ | 1:038\$ | 1:008\$ | 1:018\$ | 1:030\$ | 1:039\$ | 1:040\$ | 1:047\$ | 1:017\$ | 1:019\$ |

**QUADRO DAS COTAÇÕES DAS OBRIGAÇÕES TESOUREO NACIONAL, 1:000\$ — 7 % (1932)  
REGISTRADAS DURANTE O ANO DE 1941**

|    | Janeiro | Fevereiro | Março   | Abril   | Maior   | Junho   | Julho   | Agosto  | Setem.  | Outub.  | Novemb. | Dez.º   |
|----|---------|-----------|---------|---------|---------|---------|---------|---------|---------|---------|---------|---------|
| 1  | —       | 1:040\$   | —       | 1:053\$ | —       | —       | —       | 1:065\$ | —       | —       | —       | —       |
| 2  | —       | 1:040\$   | —       | 1:053\$ | —       | —       | —       | —       | —       | 1:067\$ | —       | 1:050\$ |
| 3  | 1:050\$ | 1:040\$   | 1:045\$ | —       | 1:067\$ | 1:065\$ | —       | —       | 1:075\$ | —       | —       | —       |
| 4  | 1:050\$ | 1:040\$   | 1:045\$ | 1:055\$ | —       | 1:066\$ | 1:095\$ | —       | 1:075\$ | —       | —       | —       |
| 5  | —       | 1:040\$   | —       | —       | 1:065\$ | —       | —       | 1:065\$ | —       | —       | 1:067\$ | 1:050\$ |
| 6  | —       | 1:038\$   | —       | —       | 1:065\$ | 1:070\$ | —       | 1:065\$ | —       | 1:068\$ | 1:070\$ | —       |
| 7  | 1:050\$ | —         | —       | 1:055\$ | —       | 1:075\$ | 1:093\$ | —       | —       | —       | —       | —       |
| 8  | 1:050\$ | 1:038\$   | —       | 1:051\$ | —       | —       | —       | —       | —       | 1:068\$ | —       | —       |
| 9  | 1:050\$ | —         | —       | 1:055\$ | 1:060\$ | —       | —       | —       | —       | —       | —       | 1:050\$ |
| 10 | 1:050\$ | 1:040\$   | 1:045\$ | —       | 1:068\$ | 1:077\$ | —       | —       | 1:077\$ | 1:067\$ | —       | —       |
| 11 | 1:050\$ | 1:038\$   | —       | —       | —       | 1:070\$ | 1:090\$ | —       | —       | —       | —       | —       |
| 12 | —       | 1:040\$   | —       | —       | —       | —       | —       | —       | —       | —       | 1:065\$ | —       |
| 13 | —       | 1:040\$   | —       | —       | 1:067\$ | 1:075\$ | —       | —       | —       | 1:067\$ | 1:065\$ | 1:047\$ |
| 14 | 1:050\$ | 1:040\$   | 1:050\$ | 1:055\$ | 1:067\$ | 1:075\$ | 1:090\$ | 1:065\$ | —       | 1:067\$ | —       | —       |
| 15 | 1:050\$ | —         | 1:050\$ | —       | 1:065\$ | —       | 1:090\$ | —       | —       | 1:067\$ | —       | 1:045\$ |
| 16 | 1:050\$ | —         | —       | —       | 1:060\$ | —       | —       | —       | —       | —       | —       | —       |
| 17 | 1:050\$ | —         | —       | 1:055\$ | —       | 1:075\$ | —       | —       | —       | 1:067\$ | —       | —       |
| 18 | —       | 1:045\$   | —       | 1:055\$ | —       | 1:078\$ | 1:090\$ | —       | —       | 1:070\$ | —       | —       |
| 19 | —       | 1:045\$   | —       | 1:055\$ | —       | 1:080\$ | —       | 1:070\$ | 1:080\$ | —       | 1:064\$ | —       |
| 20 | —       | —         | 1:050\$ | —       | 1:065\$ | 1:080\$ | —       | 1:070\$ | 1:080\$ | —       | —       | —       |
| 21 | —       | 1:045\$   | —       | —       | 1:065\$ | 1:080\$ | 1:092\$ | 1:070\$ | —       | 1:070\$ | —       | —       |
| 22 | 1:050\$ | —         | 1:050\$ | 1:055\$ | —       | —       | —       | 1:070\$ | —       | —       | —       | —       |
| 23 | 1:048\$ | —         | —       | —       | 1:060\$ | 1:080\$ | —       | 1:070\$ | 1:080\$ | 1:070\$ | 1:055\$ | 1:040\$ |
| 24 | —       | —         | —       | —       | 1:062\$ | 1:080\$ | —       | —       | 1:080\$ | —       | 1:055\$ | 1:038\$ |
| 25 | 1:050\$ | —         | 1:050\$ | —       | —       | —       | —       | —       | —       | —       | —       | —       |
| 26 | —       | —         | 1:055\$ | —       | 1:062\$ | 1:095\$ | —       | 1:070\$ | —       | —       | 1:055\$ | —       |
| 27 | —       | 1:045\$   | —       | —       | 1:065\$ | —       | 1:099\$ | —       | 1:078\$ | —       | 1:054\$ | —       |
| 28 | 1:063\$ | —         | —       | 1:055\$ | —       | —       | —       | —       | —       | 1:070\$ | 1:050\$ | 1:035\$ |
| 29 | 1:070\$ | —         | —       | 1:060\$ | 1:065\$ | —       | 1:100\$ | —       | —       | 1:070\$ | 1:050\$ | —       |
| 30 | 1:070\$ | —         | —       | 1:060\$ | 1:065\$ | —       | 1:100\$ | —       | 1:070\$ | 1:070\$ | —       | 1:035\$ |
| 31 | 1:070\$ | —         | 1:050\$ | —       | —       | —       | 1:100\$ | —       | 1:070\$ | —       | —       | 1:035\$ |
|    | 1:054\$ | 1:041\$   | 1:049\$ | 1:055\$ | 1:064\$ | 1:076\$ | 1:095\$ | 1:068\$ | 1:076\$ | 1:068\$ | 1:059\$ | 1:042\$ |

**QUADRO DAS COTAÇÕES DAS OBRIGAÇÕES TESOIRO NACIONAL, 1:000\$, REGISTRADAS DURANTE O ANO DE 1941**

|    | Janeiro | Fevereiro | Março | Abril | Maior | Junho | Julho | Agosto | Setem. | Outub. | Novemb. | Dez.º |
|----|---------|-----------|-------|-------|-------|-------|-------|--------|--------|--------|---------|-------|
| 1  |         |           |       |       |       |       |       |        |        |        |         |       |
| 2  |         |           |       |       |       |       |       |        |        |        |         |       |
| 3  |         |           |       |       |       |       |       | 890\$  |        |        |         |       |
| 4  |         |           |       | 915\$ |       |       |       |        |        |        |         |       |
| 5  |         |           |       |       |       |       |       |        |        |        |         |       |
| 6  |         |           |       |       |       |       |       |        |        |        |         |       |
| 7  |         |           |       |       |       |       |       | 900\$  |        |        |         |       |
| 8  |         |           |       |       |       |       |       |        |        |        |         | 895\$ |
| 9  |         |           |       |       |       |       |       |        |        |        |         |       |
| 10 |         |           |       |       |       |       |       |        |        |        |         |       |
| 11 |         |           |       |       |       |       |       | 900\$  |        |        |         |       |
| 12 |         |           |       |       | 900\$ |       |       |        |        |        |         |       |
| 13 |         |           |       |       |       |       |       |        |        |        |         |       |
| 14 |         |           |       |       |       |       |       |        |        |        |         |       |
| 15 |         |           |       |       |       |       |       |        |        |        |         |       |
| 16 |         |           |       |       |       |       |       |        |        |        |         |       |
| 17 |         |           |       |       |       |       |       |        |        |        |         |       |
| 18 |         |           |       |       |       |       |       |        |        |        |         |       |
| 19 |         |           |       |       |       |       |       |        |        |        |         |       |
| 20 |         |           |       |       |       |       |       |        |        |        |         |       |
| 21 |         |           |       |       |       |       |       |        |        |        |         |       |
| 22 |         |           |       |       |       |       |       |        |        |        |         |       |
| 23 |         |           |       |       |       |       |       |        |        |        |         |       |
| 24 |         |           |       |       |       |       |       |        |        |        |         |       |
| 25 |         |           |       |       |       |       |       |        |        |        |         |       |
| 26 |         |           |       |       |       |       |       |        |        |        |         |       |
| 27 |         |           |       |       |       |       |       |        |        |        |         |       |
| 28 |         |           |       |       |       |       |       |        |        |        |         |       |
| 29 |         |           |       |       |       |       |       |        |        |        |         |       |
| 30 |         |           |       |       |       |       |       |        |        |        |         |       |
| 31 |         |           |       |       |       |       |       |        |        |        |         |       |
|    | 900\$   | 900\$     | 903\$ | 908\$ | 900\$ | 917\$ | 885\$ | 897\$  |        | 895\$  |         | 895\$ |

QUADRO DAS COTAÇÕES DAS OBRIGAÇÕES TESOURE NACIONAL, 1:000\$ — 7 % — (1939)  
REGISTRADAS DURANTE O ANO DE 1941.

|    | Janeiro | Fevereiro | Março   | Abril   | Maior   | Junho   | Julho   | Agosto  | Setem.  | Outub.  | Novemb. | Dez.º   |
|----|---------|-----------|---------|---------|---------|---------|---------|---------|---------|---------|---------|---------|
| 1  | —       | —         | —       | —       | —       | —       | —       | 1:010\$ | —       | 1:010\$ | —       | —       |
| 2  | —       | —         | 1:010\$ | —       | 1:010\$ | 1:010\$ | 1:010\$ | 1:010\$ | 1:010\$ | —       | 1:010\$ | 1:010\$ |
| 3  | —       | —         | —       | 1:010\$ | 1:010\$ | —       | 1:010\$ | —       | 1:014\$ | —       | 1:010\$ | 1:010\$ |
| 4  | —       | —         | 1:009\$ | 1:010\$ | 1:010\$ | —       | 1:010\$ | 1:010\$ | 1:010\$ | —       | 1:014\$ | —       |
| 5  | —       | —         | —       | —       | 1:010\$ | 1:010\$ | 1:010\$ | 1:010\$ | —       | —       | —       | —       |
| 6  | —       | —         | 1:010\$ | —       | —       | —       | —       | —       | —       | —       | —       | —       |
| 7  | 1:010\$ | —         | —       | —       | —       | —       | —       | —       | 1:013\$ | —       | —       | —       |
| 8  | —       | —         | —       | —       | —       | —       | —       | —       | 1:010\$ | —       | 1:010\$ | —       |
| 9  | —       | —         | —       | —       | —       | —       | —       | —       | —       | —       | —       | —       |
| 10 | —       | —         | 1:010\$ | —       | —       | —       | —       | —       | —       | —       | —       | 1:010\$ |
| 11 | 1:010\$ | —         | 1:010\$ | —       | —       | —       | —       | —       | —       | —       | —       | 1:010\$ |
| 12 | —       | —         | 1:010\$ | —       | 1:010\$ | 1:010\$ | 1:010\$ | 1:010\$ | 1:010\$ | 1:010\$ | 1:010\$ | 1:010\$ |
| 13 | —       | —         | 1:010\$ | —       | 1:010\$ | —       | —       | 1:010\$ | 1:010\$ | —       | —       | 1:010\$ |
| 14 | —       | —         | —       | —       | —       | —       | —       | —       | —       | —       | —       | —       |
| 15 | 1:010\$ | —         | —       | —       | —       | —       | —       | —       | —       | —       | —       | —       |
| 16 | 1:010\$ | —         | —       | 1:010\$ | —       | 1:010\$ | 1:010\$ | —       | 1:010\$ | —       | —       | —       |
| 17 | 1:010\$ | —         | —       | 1:009\$ | 1:010\$ | 1:010\$ | 1:010\$ | 1:010\$ | —       | —       | —       | 1:010\$ |
| 18 | —       | —         | —       | —       | —       | —       | —       | —       | —       | —       | —       | —       |
| 19 | —       | —         | 1:010\$ | —       | —       | —       | —       | —       | —       | —       | —       | —       |
| 20 | —       | —         | 1:010\$ | —       | —       | —       | —       | —       | —       | —       | —       | —       |
| 21 | —       | —         | 1:010\$ | —       | —       | —       | —       | —       | —       | —       | —       | —       |
| 22 | —       | —         | —       | —       | —       | —       | —       | —       | —       | —       | —       | —       |
| 23 | —       | —         | —       | —       | —       | —       | —       | —       | —       | —       | —       | —       |
| 24 | —       | —         | —       | 1:010\$ | 1:010\$ | 1:010\$ | 1:010\$ | 1:010\$ | —       | —       | —       | —       |
| 25 | —       | —         | 1:010\$ | —       | —       | —       | —       | —       | —       | —       | —       | —       |
| 26 | —       | —         | —       | —       | —       | —       | —       | —       | —       | —       | —       | —       |
| 27 | —       | —         | —       | —       | —       | —       | —       | —       | —       | —       | —       | —       |
| 28 | —       | —         | —       | —       | —       | —       | —       | —       | —       | —       | —       | —       |
| 29 | 1:010\$ | —         | —       | 1:010\$ | 1:010\$ | 1:010\$ | 1:010\$ | 1:010\$ | 1:010\$ | —       | —       | —       |
| 30 | —       | —         | —       | 1:010\$ | —       | —       | —       | —       | 1:015\$ | —       | —       | —       |
| 31 | —       | —         | 1:010\$ | —       | —       | —       | —       | —       | 1:010\$ | —       | —       | —       |
|    | 1:010\$ | 1:010\$   | 1:010\$ | 1:010\$ | 1:010\$ | 1:010\$ | 1:010\$ | 1:010\$ | 1:011\$ | 1:011\$ | 1:012\$ | 1:010\$ |

**QUADRO DAS COTAÇÕES DAS OBRIGAÇÕES FERROVIARIAS, 1:000\$ — 7 % REGISTRADAS  
DURANTE O ANO DE 1941**

|    | Janeiro | Fevereiro | Março   | Abril   | Maior   | Junho   | Julho   | Agosto  | Setem.  | Outub.  | Novemb. | Dez.º   |
|----|---------|-----------|---------|---------|---------|---------|---------|---------|---------|---------|---------|---------|
| 1  | —       | —         | —       | —       | —       | —       | —       | —       | —       | —       | —       | 1:020\$ |
| 2  | —       | —         | —       | —       | 1:010\$ | —       | 1:025\$ | —       | —       | —       | —       | 1:020\$ |
| 3  | 1:012\$ | —         | —       | —       | 1:005\$ | —       | —       | —       | 1:045\$ | —       | —       | 1:020\$ |
| 4  | —       | —         | —       | —       | —       | —       | 1:028\$ | 1:037\$ | —       | —       | —       | —       |
| 5  | —       | —         | —       | —       | —       | —       | 1:026\$ | —       | —       | —       | 1:012\$ | —       |
| 6  | —       | 1:021\$   | —       | —       | —       | —       | —       | —       | —       | —       | —       | —       |
| 7  | —       | —         | —       | —       | 1:010\$ | 1:020\$ | 1:032\$ | —       | —       | —       | —       | —       |
| 8  | 1:015\$ | —         | —       | —       | —       | —       | 1:032\$ | 1:037\$ | 1:045\$ | 1:046\$ | —       | —       |
| 9  | —       | —         | —       | —       | 1:005\$ | 1:020\$ | 1:030\$ | —       | 1:045\$ | —       | —       | 1:020\$ |
| 10 | 1:015\$ | —         | —       | —       | —       | 1:020\$ | —       | —       | 1:042\$ | —       | —       | —       |
| 11 | 1:015\$ | —         | —       | —       | —       | 1:020\$ | 1:030\$ | —       | 1:042\$ | 1:045\$ | 1:015\$ | 1:020\$ |
| 12 | —       | —         | 1:030\$ | —       | —       | —       | —       | —       | —       | —       | —       | —       |
| 13 | —       | —         | —       | —       | —       | —       | —       | —       | —       | 1:047\$ | —       | —       |
| 14 | —       | —         | —       | —       | —       | —       | —       | —       | —       | 1:047\$ | —       | —       |
| 15 | —       | —         | 1:032\$ | 1:040\$ | —       | —       | 1:030\$ | —       | 1:046\$ | —       | —       | —       |
| 16 | —       | —         | —       | —       | —       | 1:020\$ | —       | —       | —       | —       | —       | —       |
| 17 | —       | —         | —       | —       | —       | —       | —       | —       | —       | —       | —       | 1:020\$ |
| 18 | 1:016\$ | —         | —       | —       | —       | —       | —       | 1:037\$ | 1:046\$ | —       | —       | —       |
| 19 | —       | 1:025\$   | —       | —       | —       | —       | —       | —       | 1:048\$ | —       | 1:018\$ | —       |
| 20 | —       | —         | 1:035\$ | —       | —       | —       | —       | 1:037\$ | —       | —       | —       | —       |
| 21 | —       | —         | —       | —       | —       | —       | —       | —       | —       | 1:047\$ | —       | —       |
| 22 | 1:020\$ | —         | —       | —       | —       | —       | 1:035\$ | —       | —       | —       | —       | —       |
| 23 | —       | —         | —       | —       | —       | —       | —       | —       | 1:046\$ | —       | —       | 1:020\$ |
| 24 | —       | —         | —       | —       | 1:020\$ | —       | —       | —       | —       | —       | —       | —       |
| 25 | —       | —         | —       | —       | 1:020\$ | —       | —       | —       | —       | —       | —       | —       |
| 26 | —       | —         | —       | —       | —       | 1:022\$ | —       | —       | —       | —       | —       | —       |
| 27 | —       | —         | 1:035\$ | —       | 1:015\$ | 1:023\$ | 1:036\$ | —       | 1:045\$ | —       | 1:018\$ | —       |
| 28 | —       | —         | —       | —       | 1:015\$ | —       | —       | —       | 1:050\$ | —       | —       | —       |
| 29 | —       | —         | —       | —       | —       | —       | —       | —       | —       | 1:047\$ | —       | —       |
| 30 | —       | —         | 1:035\$ | —       | —       | —       | —       | —       | —       | —       | —       | —       |
| 31 | —       | —         | 1:035\$ | —       | —       | 1:025\$ | —       | 1:043\$ | —       | —       | —       | 1:020\$ |
|    | 1:015\$ | 1:023\$   | 1:034\$ | 1:040\$ | 1:010\$ | 1:021\$ | 1:030\$ | 1:038\$ | 1:045\$ | 1:046\$ | 1:016\$ | 1:020\$ |





**QUADRO DAS COTAÇÕES DAS OBRIGAÇÕES RODOVIARIAS, 1.000\$ — 5 % — PORT. REGISTRADAS  
DURANTE O ANO DE 1941**

|    | Janeiro | Fev.º | Março | Abril | Maior | Junho | Julho | Agosto | Setembr.º | Outbr.º | Novbr.º | Dez.º |
|----|---------|-------|-------|-------|-------|-------|-------|--------|-----------|---------|---------|-------|
| 1  |         |       |       |       |       |       |       |        |           |         |         |       |
| 2  |         |       |       |       |       |       |       |        |           |         |         |       |
| 3  |         |       |       |       |       |       |       |        |           |         |         |       |
| 4  |         |       |       | 740\$ |       |       |       |        |           |         |         |       |
| 5  |         |       |       |       |       |       |       |        |           |         |         |       |
| 6  |         |       |       |       |       |       |       |        |           |         |         |       |
| 7  |         |       |       |       |       |       |       |        |           |         |         |       |
| 8  |         |       |       |       |       |       |       |        |           |         |         |       |
| 9  |         | 750\$ |       |       |       |       |       |        |           |         |         |       |
| 10 |         |       |       |       |       |       |       |        |           |         |         |       |
| 11 |         |       |       |       |       |       |       |        |           |         |         |       |
| 12 |         |       |       |       |       |       |       | 750\$  |           |         |         |       |
| 13 |         |       |       |       |       |       |       |        |           | 730\$   |         | 735\$ |
| 14 |         |       |       |       |       |       |       |        |           |         |         |       |
| 15 |         | 750\$ |       |       |       |       |       |        |           |         |         |       |
| 16 |         | 750\$ |       |       |       |       |       |        |           |         |         |       |
| 17 |         |       |       |       |       |       |       |        |           |         |         |       |
| 18 |         |       |       |       |       |       |       |        |           |         |         |       |
| 19 |         |       |       |       |       |       |       |        |           |         |         |       |
| 20 |         |       |       |       |       |       |       | 750\$  |           |         |         |       |
| 21 |         |       |       |       |       |       |       | 750\$  |           |         |         |       |
| 22 |         |       |       |       |       |       |       |        |           |         |         |       |
| 23 |         |       |       |       |       |       |       |        |           |         |         |       |
| 24 |         |       |       |       |       |       |       |        |           |         |         |       |
| 25 |         |       |       |       |       |       |       |        |           |         |         |       |
| 26 |         |       |       |       |       |       |       |        |           |         |         |       |
| 27 |         |       |       |       |       |       |       |        |           |         | 735\$   |       |
| 28 |         |       |       |       |       |       |       |        |           |         |         |       |
| 29 |         |       |       |       |       |       |       |        |           |         |         |       |
| 30 |         |       |       |       |       |       |       |        |           |         |         |       |
| 31 |         |       |       |       |       |       |       |        |           |         |         |       |
|    | 750\$   | 750\$ |       | 740\$ |       |       | 750\$ | 750\$  | 750\$     | 730\$   | 735\$   | 737\$ |

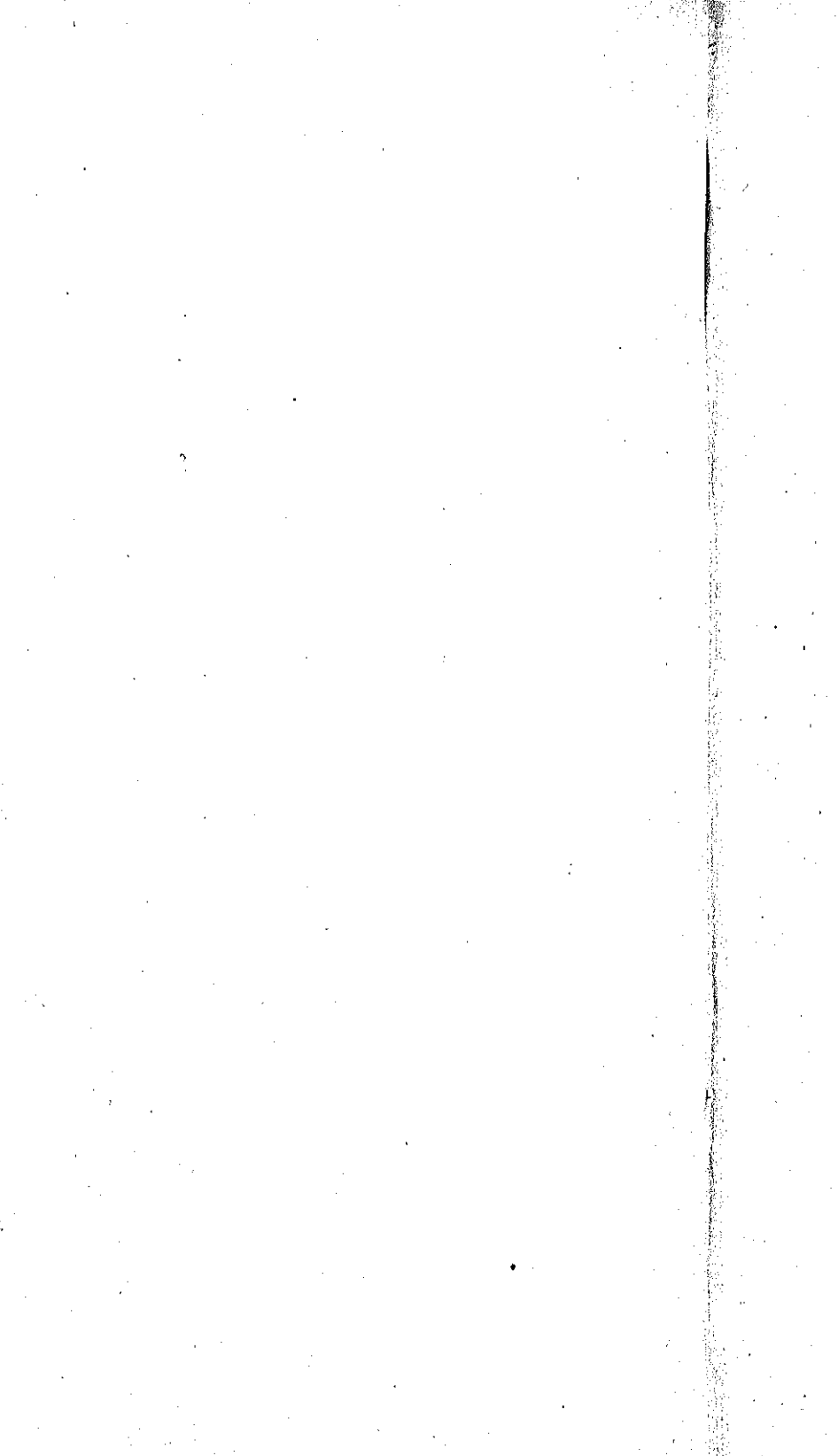

**RELAÇÃO DOS  
TÍTULOS VENDIDOS EM BOLSA  
EM VIRTUDE DE ALVARÁS DE JUIZES**

RELACÃO DOS TÍTULOS VENDIDOS EM BOLSA EM VIRTUDE DE ALVARAS DE JUIZES, DURANTE O ANO DE 1941

| Datas<br>—<br>1941 | Quant. | Espécie   | Títulos   | Preços     | Corretores                        | Juizes  |
|--------------------|--------|-----------|---|------------|-----------------------------------|---|
| 4 Jan.             | 1      | L. Câmbio | Letra de Câmbio de<br>1.000 Escudos ....                              | 780\$000   | Guilherme Lips da<br>Cruz .....   | Dr. Juiz de Direito da<br>1. <sup>a</sup> Vara de Orfãos                |
| 7 "                | 60     | Apólices  | S. Paulo, 1:000\$, 8 %,<br>port. (uniformisa-<br>das), c./juros ..... | 1.051\$000 | Henrique Guedes<br>de Mello ..... | Dr. Juiz de Direito da<br>2. <sup>a</sup> Vara de Orfãos e<br>Sucessões |
| 6 "                | 462    | "         | Diversas Emissões,<br>1:000\$, 5 %, nom. ...                          | 785\$000   | José Nascimento<br>de Araujo ...  | Dr. Juiz de Direito da<br>3. <sup>a</sup> Vara de Orfãos e<br>Sucessões |
| " "                | 165    | "         | Municipais, Dec. 2097,<br>7 %, port. ....                             | 190\$000   | Alvaro de Moniz.                  | Dr. Juiz de Direito da<br>3. <sup>a</sup> Vara de Orfãos e<br>Sucessões |
| " "                | 65     | "         | Idem, Dec. 3264, 7 %,<br>port. ....                                   | 190\$500   | Alvaro de Moniz.                  | Dr. Juiz de Direito da<br>3. <sup>a</sup> Vara de Orfãos e<br>Sucessões |
| " "                | 10     | "         | Idem, de 1931, port. ...  | 200\$500   | Alvaro de Moniz.                  | Dr. Juiz de Direito da<br>3. <sup>a</sup> Vara de Orfãos e<br>Sucessões |

|    |   |    |          |  |            |                                  |   |
|----|---|----|----------|--|------------|----------------------------------|---|
| 17 | " | 25 | "        | Minas, 200\$, 8 %, 1934,<br>2.ª Série .....  | 170\$500   | Alvaro de Moniz.                 | Dr. Juiz de Direito da<br>3.ª Vara de Orfãos e<br>Sucessões |
| 17 | " | 2  | "        | Diversas Emissões,<br>500\$, 5 %, nom. ....  | 370\$000   | José Passos .....                | Dr. Juiz de Direito da<br>2.ª Vara de Orfãos e<br>Sucessões |
| "  | " | 3  | "        | Idem; 1:000\$, 5 % nom.                      | 782\$000   | José Passos .....                | Dr. Juiz de Direito da<br>2.ª Vara de Orfãos e<br>Sucessões |
| "  | " | 1  | Título   | Socio do Fluminense<br>Futebol Club .....    | 3:100\$000 | José Nascimento<br>Araujo .....  | Dr. Juiz de Direito da<br>1.ª Vara de Orfãos e<br>Sucessões |
| 22 | " | 91 | Apólices | Diversas Emissões,<br>1:000\$, 5 %, nom. . . | 785\$000   | Claudio Otto<br>Oneto .....      | Dr. Juiz de Direito da<br>3.ª Vara de Orfãos e<br>Sucessões |
| "  | " | 1  | Debent.  | Cia. Tecidos Nova<br>América .....           | 1:040\$000 | Humberto Ponce<br>de Leão .....  | Dr. Juiz de Direito da<br>3.ª Vara de Orfãos e<br>Sucessões |
| "  | " | 1  | Título   | Socio do Automovel<br>Club do Brasil ...     | 820\$000   | Jorge Dutra de<br>Souza Gomes .  | Dr. Juiz de Direito da<br>3.ª Vara de Orfãos e<br>Sucessões |
| "  | " | 1  | "        | Socio do Jockey Club<br>Brasileiro .....     | 7:120\$000 | Jorge Dutra de<br>Souza Gomes. . | Dr. Juiz de Direito da<br>3.ª Vara de Orfãos e<br>Sucessões |

| Datas<br>—<br>1941 | Quant.  | Espécie  | Títulos   | Preços   | Corretores                      | Juizes  |
|--------------------|---------|----------|---|----------|---------------------------------|---|
| 23 "               | 200     | Apólices | Empréstimo Municipal de 1906, nom. ....   | 168\$000 | Antonio de Meira Guimarães ...  | Dr. Juiz de Direito da 3. <sup>a</sup> Vara de Orfãos e Sucessões |
| " "                | 280     | "        | Empréstimo Municipal de 1906, nom. ....   | 170\$000 | Antonio de Meira Guimarães ...  | Dr. Juiz de Direito da 3. <sup>a</sup> Vara de Orfãos e Sucessões |
| 24 "               | 50      | Ações    | Cia. Seguros "Indenissadora", e 70 %, ficando o Comprador obrigado, no ato da transferência, a entrar com mais 20 % | 127\$000 | Ary de Almeida e Silva .....    | Dr. Juiz de Direito da 3. <sup>a</sup> Vara de Orfãos e Sucessões |
| 31 "               | 60 × 67 | Apólices | Diversas Emissões, 1:000\$, 5 %, port. ...  | 806\$000 | Arthur Augusto de Almeida ..... | Dr. Juiz de Direito da 3. <sup>a</sup> Vara de Orfãos e Sucessões |
| " "                | 20 × 52 | "        | Reajustamento Ecnomico de 1:000\$, 5 %, port. ....  | 850\$000 | Arthur Augusto de Almeida ..... | Dr. Juiz de Direito da 3. <sup>a</sup> Vara de Orfãos e Sucessões |
| " "                | 7       | "        | Empréstimo Municipal de 1931, port. ....  | 202\$000 | Arthur Augusto de Almeida ..... | Dr. Juiz de Direito da 3. <sup>a</sup> Vara de Orfãos e Sucessões |

|   |      |     |          |  |          |                                     |   |
|---|------|-----|----------|--|----------|-------------------------------------|---|
| 5 | Fev. | 3   | "        | Diversas Emissões,<br>1:000\$, 5 %, port.    | 806\$000 | Horácio Aguiar                      | Dr. Juiz de Direito da<br>3. <sup>a</sup> Vara de Orfãos e<br>Sucessões |
| " | "    | 50  | Ações    | Banco do Comércio,<br>nom. ....              | 303\$000 | Antonio de Meira<br>Guimarães ....  | Dr. Juiz de Direito da<br>3. <sup>a</sup> Vara de Orfãos e<br>Sucessões |
| " | "    | 100 | "        | Banco do Brasil ....                         | 506\$000 | Guilherme Lips da<br>Cruz .....     | Dr. Juiz de Direito da<br>3. <sup>a</sup> Vara de Orfãos e<br>Sucessões |
| 6 | "    | 4   | Apólices | Diversas Emissões,<br>1:000\$, 5 %, nom. ... | 799\$000 | Antonio Augusto<br>Montenegro ..    | Dr. Juiz de Direito da<br>2. <sup>a</sup> Vara de Orfãos e<br>Sucessões |
| " | "    | 2   | "        | Uniformisadas, 1:000\$,<br>5 % .....         | 799\$000 | Paulo Robillard de<br>Marigny ..... | Dr. Juiz de Direito da<br>3. <sup>a</sup> Vara de Orfãos e<br>Sucessões |
| " | "    | 10  | "        | Minas Gerais de 1:000\$,<br>5 %, nom. ....   | 663\$000 | Romain Lafourca-<br>de .....        | Dr. Juiz de Direito da<br>3. <sup>a</sup> Vara de Orfãos e<br>Sucessões |
| " | "    | 20  | "        | Minas Gerais de 1:000\$,<br>5 %, nom. ....   | 660\$000 | Romain Lafourca-<br>de .....        | Dr. Juiz de Direito da<br>3. <sup>a</sup> Vara de Orfãos e<br>Sucessões |
| 8 | "    | 1   | "        | Diversas Emissões,<br>de 500\$, 5 %, nom.    | 360\$000 | Martin Adol-<br>pho Koch ....       | Dr. Juiz de Direito da<br>2. <sup>a</sup> Vara de Orfãos e<br>Sucessões |

| Datas  | Quant. | Espécie  | Títulos                                       | Preços   | Corretores                            | Juizes  |
|--------|--------|----------|---|----------|---------------------------------------|---|
| 8 Fev. | 55     | Apólices | Diversas Emissões,<br>de 1.000\$, 5 % nom.    | 795\$000 | M a r t i n Adol-<br>pho Koch . . . . | Dr. Juiz de Direito da<br>2. <sup>a</sup> Vara de Orfãos e<br>Sucessões |
| 10 "   | 50     | Ações    | Cia. Nacional de Ar-<br>mazens Gerais . . . . | 53\$000  | Ary de Almeida e<br>Silva . . . . .   | Dr. Juiz de Direito da<br>1. <sup>a</sup> Vara de Orfãos e<br>Sucessões |
| 13 "   | 13     | Apólices | Diversas Emissões,<br>de 1.000\$, 5 % nom.    | 799\$000 | M a r t i n Adol-<br>pho Koch . . . . | Dr. Juiz de Direito da<br>3. <sup>a</sup> Vara de Orfãos e<br>Sucessões |
| " "    | 5      | "        | Espirito Santo, 1.000\$,<br>6 %, nom. . . . . | 549\$000 | M a r t i n Adol-<br>pho Koch . . . . | Dr. Juiz de Direito da<br>3. <sup>a</sup> Vara de Orfãos e<br>Sucessões |
| " "    | 38     | Ações    | Banco do Brasil . . . .                       | 495\$000 | M a r t i n Adol-<br>pho Koch . . . . | Dr. Juiz de Direito da<br>3. <sup>a</sup> Vara de Orfãos e<br>Sucessões |
| " "    | 75     | "        | Cia. América Fabril . .                       | 202\$000 | M a r t i n Adol-<br>pho Koch . . . . | Dr. Juiz de Direito da<br>3. <sup>a</sup> Vara de Orfãos e<br>Sucessões |



|    |      |     |          |   |          |  |   |
|----|------|-----|----------|---|----------|--|---|
| 15 | "    | 8   | Apolices | Diversas Emissões,<br>de 1:000\$, 5 %, nom.                   | 795\$000 | Antonio Bernardo<br>Vaz de Carva-<br>lho ..... | Dr. Juiz de Direito da<br>3.ª Vara de Orfãos e<br>Sucessões |
| 18 | "    | 100 | "        | Diversas Emissões,<br>de 1:000\$, 5 %, nom.                   | 800\$000 | Eduardo Ferreira                               | Dr. Juiz de Direito da<br>1.ª Vara de Orfãos e<br>Sucessões |
| "  | "    | 63  | "        | Diversas Emissões,<br>1:000\$, 5 %, port. —<br>Cautelas ..... | 785\$000 | Eduardo Ferreira                               | Dr. Juiz de Direito da<br>1.ª Vara de Orfãos e<br>Sucessões |
| "  | "    | 50  | "        | Minas Gerais de 200\$,<br>8 %, 1934, 2.ª Série                | 172\$500 | Eduardo Ferreira                               | Dr. Juiz de Direito da<br>1.ª Vara de Orfãos e<br>Sucessões |
| 26 | "    | 1   | "        | Diversas Emissões,<br>de 1:000\$, 5 %, nom.                   | 790\$000 | Francisco Linhares                             | Dr. Juiz de Direito da<br>4.ª Vara Cível                    |
| "  | "    | 12  | "        | Uniformizadas<br>de 1:000\$, 5 % .....                        | 804\$000 | José Nascimento<br>de Araujo ....              | Dr. Juiz de Direito da<br>1.ª Vara de Orfãos e<br>Sucessões |
| 5  | Mar. | 7   | "        | Uniformizadas<br>de 1:000\$, 5 % .....                        | 796\$000 | José Passos .....                              | Dr. Juiz de Direito da<br>3.ª Vara de Orfãos e<br>Sucessões |
| "  | "    | 100 | "        | Municipais de 1917,<br>port. ....                             | 185\$500 | Alexandre Dale                                 | Dr. Juiz de Direito da<br>2.ª Vara de Orfãos e<br>Sucessões |

| Datas   | Quant. | Espécie  | Títulos   | Preços   | Corretores                       | Juizes  |
|---------|--------|----------|---|----------|----------------------------------|---|
| 10 Mar. | 1      | Apólices | Uniforizada de 1:000\$, 5 %   | 800\$000 | Antonio A. Santos Moreira        | Dr. Juiz de Direito da 2. <sup>a</sup> Vara de Orfãos e Sucessões |
| " "     | 1      | "        | Uniforizada de 1:000\$, 5 % (Extraviada)                            | 700\$000 | Antonio A. Santos Moreira        | Dr. Juiz de Direito da 2. <sup>a</sup> Vara de Orfãos e Sucessões |
| " "     | 4      | "        | Diversas Emissões, de 1:000\$, 5 %, nom.                            | 798\$000 | Cláudio Otto Oneto               | Dr. Juiz de Direito da 3. <sup>a</sup> Vara de Orfãos e Sucessões |
| " "     | 2      | "        | Minas Gerais 200\$, 5 %, pt. (1934) 1. <sup>a</sup> Série C/2 S. V. | 170\$000 | Guilherme Lipz da Cruz           | Dr. Juiz de Direito da 2. <sup>a</sup> Vara de Orfãos e Sucessões |
| " "     | 2      | "        | S. Paulo de 200\$, 5 % port. C/2 S. V.                              | 218\$000 | Guilherme Lipz da Cruz           | Dr. Juiz de Direito da 2. <sup>a</sup> Vara de Orfãos e Sucessões |
| 12 "    | 1      | "        | Diversas Emissões, de 200\$, 5 %, nom.                              | 140\$000 | Antonio Bernardo Vaz de Carvalho | Dr. Juiz de Direito da 3. <sup>a</sup> Vara de Orfãos e Sucessões |

|    |       |       |          |  |          |                                     |   |
|----|-------|-------|----------|--|----------|-------------------------------------|---|
| "  | "     | 8     | "        | Diversas Emissões,<br>de 1:000\$, 5 %, nom.  | 795\$000 | Antonio Bernardo<br>Vaz de Carvalho | Dr. Juiz de Direito da<br>3. <sup>a</sup> Vara de Orfãos e<br>Sucessões |
| 17 | "     | 5     | "        | Diversas Emissões,<br>de 1:000\$, 5 %, nom.  | 798\$000 | Paulo Alvares de<br>Souza           | Dr. Juiz de Direito da<br>1. <sup>a</sup> Vara de Orfãos e<br>Sucessões |
| 21 | "     | 214   | Ações    | Banco dos Funcionários<br>Públicos           | 50\$500  | Ary de Almeida e<br>Silva           | Dr. Juiz de Direito da<br>3. <sup>a</sup> Vara de Orfãos e<br>Sucessões |
| 1  | Abril | 3.650 | Apólices | Diversas Emissões,<br>de 1:000\$, 5 %, nom.  | 806\$000 | José Willemssens<br>Junior          | Dr. Juiz de Direito da<br>1. <sup>a</sup> Vara de Orfãos e<br>Sucessões |
| 2  | "     | 70    | "        | Diversas Emissões,<br>de 1:000\$, 5 %, port. | 820\$000 | Henrique Guedes<br>de Mello         | Dr. Juiz de Direito da<br>1. <sup>a</sup> Vara de Orfãos e<br>Sucessões |
| "  | "     | 25    | "        | S. Paulo de 200\$, 5 %, port.                | 208\$000 | Henrique Guedes<br>de Mello         | Dr. Juiz de Direito da<br>1. <sup>a</sup> Vara de Orfãos e<br>Sucessões |
| 9  | "     | 5     | "        | Uniformizadas<br>de 1:000\$, 5 %             | 800\$000 | José Passos                         | Dr. Juiz de Direito da<br>4. <sup>a</sup> Vara Cível                    |
| 14 | "     | 94    | "        | Uniformizadas<br>de 1:000\$, 5 %             | 803\$000 | Antonio Augusto<br>Montenegro       | Dr. Juiz de Direito da<br>4. <sup>a</sup> Vara Cível                    |

| Datas    | Quant. | Espécie  | Títulos  | Preços   | Corretores  | Juizes  |
|----------|--------|----------|--|----------|---|---|
| 14 Abril | 300    | Apólices | Diversas Emissões,<br>de 1:000\$, 5 %, nom.            | 800\$000 | Romain Lafourcade .....   | Dr. Juiz de Direito da<br>2.ª Vara de Orfãos e<br>Sucessões |
| 22 "     | 5      | "        | Diversas Emissões,<br>de 1:000\$, 5 %, nom.            | 803\$000 | Oswaldo Aragão<br>da Silveira ...   | Dr. Juiz de Direito da<br>2.ª Vara de Orfãos e<br>Sucessões |
| " "      | 10     | "        | Espirito Santo de<br>1:000\$, 6 %, nom. ..             | 475\$000 | M a r t i n A d o l -<br>p h o K o c h . . . . .                                | Dr. Juiz de Direito da<br>3.ª Vara de Orfãos e<br>Sucessões |
| " "      | 112    | Ações    | Cia. Seguros "Sagres"                                  | 450\$000 | Alexandre Dale  | Dr. Juiz de Direito da<br>1.ª Vara de Orfãos e<br>Sucessões |
| 26 "     | 1      | Apólice  | U n i f o r m i z a d a s<br>de 1:000\$, 5 % . . . . . | 810\$000 | A l f r e d o G a s t ã o<br>V i l l e m o r A m a r a l<br>F i l h o . . . . . | Dr. Juiz de Direito da<br>4.ª Vara de Orfãos e<br>Sucessões |
| " "      | 1      | "        | Idem, 500\$, 5 % . . . . .                             | 360\$000 | A l f r e d o G a s t ã o<br>V i l l e m o r A m a r a l<br>F i l h o . . . . . | Dr. Juiz de Direito da<br>4.ª Vara de Orfãos e<br>Sucessões |

|        |       |          |   |          |  |   |
|--------|-------|----------|---|----------|--|---|
| "      | 3     | Apólices | Idem, 200\$, 5 % .....                      | 144\$000 | Alfredo Gastão<br>Villemor Amaral<br>Filho ..... | Dr. Juiz de Direito da<br>4. <sup>a</sup> Vara de Orfãos e<br>Sucessões |
| 30     | 42    | "        | Uniformizadas<br>de 1:000\$, 5 % .....      | 815\$000 | Ary de Almeida e<br>Silva .....                  | Dr. Juiz de Direito da<br>3. <sup>a</sup> Vara de Orfãos e<br>Sucessões |
| "      | 3     | "        | Idem, 200\$, 5 % .....                      | 144\$000 | Ary de Almeida e<br>Silva .....                  | Dr. Juiz de Direito da<br>3. <sup>a</sup> Vara de Orfãos e<br>Sucessões |
| "      | 8     | "        | Diversas Emissões,<br>de 1:000\$, 5 %, nom. | 815\$000 | Claudio Oto<br>Oneto .....                       | Dr. Juiz de Direito da<br>4. <sup>a</sup> Vara de Orfãos e<br>Sucessões |
| 2 Maio | 4     | "        | Uniformizadas<br>de 1:000\$, 5 % .....      | 815\$000 | Guilherme Lips da<br>Cruz .....                  | Dr. Juiz de Direito da<br>2. <sup>a</sup> Vara de Orfãos e<br>Sucessões |
| "      | 50    | "        | Municipais, de 1931<br>port. ....           | 213\$000 | Antonio Augusto<br>Montenegro ...                | Dr. Juiz de Direito da<br>10. <sup>a</sup> Vara Cível                   |
| "      | 25-40 | "        | S. Paulo de 200\$, 5 %,<br>port. ....       | 210\$000 | Antonio Augusto<br>Montenegro ...                | Dr. Juiz de Direito da<br>10. <sup>a</sup> Vara Cível                   |
| 5      | 2     | "        | Uniformizadas<br>de 1:000\$, 5 % .....      | 812\$000 | Antonio Augusto<br>Montenegro ...                | Dr. Juiz de Direito da<br>1. <sup>a</sup> Vara de Orfãos e<br>Sucessões |

| Datas   | Quant. | Espécie  | Títulos  | Preços   | Corretores                       | Juizes  |
|---------|--------|----------|--|----------|----------------------------------|---|
| 10 Maio | 100    | Apólices | Diversas Emissões,<br>de 1.000\$, 5 %, port.                   | 820\$000 | José Willemssens<br>Junior ..... | Dr. Juiz de Direito da<br>3. <sup>a</sup> Vara de Orfãos e<br>Sucessões |
| 12 "    | 5      | "        | Pernambuco de 100\$,<br>5 %, port. ....                        | 92\$000  | Ary de Almeida e<br>Silva .....  | Dr. Juiz de Direito da<br>3. <sup>a</sup> Vara de Orfãos e<br>Sucessões |
| "       | 5      | "        | S. Paulo de 200\$, 5 %<br>port .....                           | 209\$000 | Ary de Almeida e<br>Silva .....  | Dr. Juiz de Direito da<br>3. <sup>a</sup> Vara de Orfãos e<br>Sucessões |
| "       | 20     | Ações    | Banco Comércio e In-<br>dústria Minas Ge-<br>rais — Integradas | 465\$000 | Ary de Almeida e<br>Silva .....  | Dr. Juiz de Direito da<br>3. <sup>a</sup> Vara de Orfãos e<br>Sucessões |
| "       | 20     | "        | Idem, idem, c/80 %.  | 442\$000 | Ary de Almeida e<br>Silva .....  | Dr. Juiz de Direito da<br>3. <sup>a</sup> Vara de Orfãos e<br>Sucessões |
| "       | 25     | "        | Cia. Continental de<br>Seguros, c/50 % ...                     | 93\$000  | Ary de Almeida e<br>Silva .....  | Dr. Juiz de Direito da<br>3. <sup>a</sup> Vara de Orfãos e<br>Sucessões |
| "       | 27     | "        | Cia. Brasil Industrial   | 353\$000 | Ary de Almeida e<br>Silva .....  | Dr. Juiz de Direito da<br>3. <sup>a</sup> Vara de Orfãos e<br>Sucessões |

|    |     |          |   |          |                                     |   |
|----|-----|----------|---|----------|-------------------------------------|---|
| "  | 707 | "        | Cia. Fiação e Tecidos<br>Corcovado .....    | 159\$000 | Ary de Almeida e<br>Silva .....     | Dr. Juiz de Direito da<br>3. <sup>a</sup> Vara de Orfãos e<br>Sucessões |
| "  | 100 | "        | Cia Petropolitana ...                       | 215\$000 | Ary de Almeida e<br>Silva .....     | Dr. Juiz de Direito da<br>3. <sup>a</sup> Vara de Orfãos e<br>Sucessões |
| "  | 85  | Debents. | Cotonificio Gavêa ..                        | 200\$000 | Ary de Almeida e<br>Silva .....     | Dr. Juiz de Direito da<br>3. <sup>a</sup> Vara de Orfãos e<br>Sucessões |
| 14 | 300 | Apólices | Empréstimo Municipal<br>de 1904, nom. ....  | 534\$000 | Sivert Francisco<br>Bartholdy ....  | Dr. Juiz de Direito da<br>1. <sup>a</sup> Vara de Orfãos e<br>Sucessões |
| 20 | 12  | "        | Diversas Emissões,<br>de 1:000\$, 5 %, nom. | 801\$000 | Ary de Almeida e<br>Silva .....     | Dr. Juiz de Direito da<br>2. <sup>a</sup> Vara de Orfãos e<br>Sucessões |
| "  | 22  | "        | Diversas Emissões,<br>de 1:000\$, 5 %, nom. | 801\$000 | Guilherme Lips da<br>Cruz .....     | Dr. Juiz de Direito da<br>2. <sup>a</sup> Vara de Orfãos e<br>Sucessões |
| "  | 25  | Ações    | Banco do Comércio,<br>nom. ....             | 301\$000 | Antonio de Meira<br>Guimarães ..... | Dr. Juiz de Direito da<br>2. <sup>a</sup> Vara Cível                    |
| 21 | 2   | Apólices | Uniformalizadas<br>de 1:000\$, 5 % ...      | 795\$000 | Henrique Guedes<br>Mello .....      | Dr. Juiz de Direito da<br>1. <sup>a</sup> Vara de Orfãos e<br>Sucessões |

| Datas   | Quant. | Espécie  | Títulos                                  | Preços   | Corretores               | Juizes  |
|---------|--------|----------|--|----------|--------------------------|---|
| 21 Maio | 18     | Apólices | Uniformizadas de 1.000\$, 5 %            | 795\$000 | José de Montenegro Serra | Dr. Juiz de Direito da 1. <sup>a</sup> Vara de Orfãos e Sucessões |
| "       | 1      | "        | Uniformizadas de 500\$, 5 %              | 360\$000 | José de Montenegro Serra | Dr. Juiz de Direito da 1. <sup>a</sup> Vara de Orfãos e Sucessões |
| "       | 2      | "        | Idem, 200, 5 %                           | 130\$000 | José de Montenegro Serra | Dr. Juiz de Direito da 1. <sup>a</sup> Vara de Orfãos e Sucessões |
| "       | 9      | "        | Diversas Emissões, de 1.000\$, 5 %, nom. | 802\$000 | José de Montenegro Serra | Dr. Juiz de Direito da 1. <sup>a</sup> Vara de Orfãos e Sucessões |
| "       | 1      | "        | Idem, 200\$, 5 %, nom.                   | 140\$000 | José de Montenegro Serra | Dr. Juiz de Direito da 1. <sup>a</sup> Vara de Orfãos e Sucessões |
| 23 "    | 106    | "        | Uniformizadas de 1.000\$, 5 %            | 800\$000 | José de Montenegro Serra | Dr. Juiz de Direito da 1. <sup>a</sup> Vara de Orfãos e Sucessões |



|    |      |          |   |          |                                     |   |
|----|------|----------|---|----------|-------------------------------------|---|
| "  | 6-30 | Apólices | Diversas Emissões,<br>de 1.000\$, 5 %, nom. | 800\$000 | Henrique Guedes<br>de Mello .....   | Dr. Juiz de Direito da<br>2. <sup>a</sup> Vara de Orfãos e<br>Sucessões |
| 26 | "    | "        | Uniformizadas<br>de 1.000\$, 5 % .....      | 797\$000 | Luiz José de Ca-<br>bral Menezes .. | Dr. Juiz de Direito da<br>2. <sup>a</sup> Vara de Orfãos e<br>Sucessões |
| "  | "    | "        | Idem, 500\$, 5 % .....                      | 360\$000 | Luiz José de Ca-<br>bral Menezes .. | Dr. Juiz de Direito da<br>2. <sup>a</sup> Vara de Orfãos e<br>Sucessões |
| "  | "    | "        | Idem, 200, 5 % .....                        | 150\$000 | Luiz José de Ca-<br>bral Menezes .. | Dr. Juiz de Direito da<br>2. <sup>a</sup> Vara de Orfãos e<br>Sucessões |
| 28 | "    | "        | Uniformizadas<br>de 1.000\$, 5 % .....      | 805\$000 | José Willemssens<br>Junior .....    | Dr. Juiz de Direito da<br>2. <sup>a</sup> Vara de Orfãos e<br>Sucessões |
| "  | "    | "        | Diversas Emissões,<br>de 1.000\$, 5 %, nom. | 798\$000 | José Willemssens<br>Junior .....    | Dr. Juiz de Direito da<br>1. <sup>a</sup> Vara de Orfãos e<br>Sucessões |
| "  | "    | "        | Idem, idem .....                            | 808\$000 | Romain Lafour-<br>cade .....        | Dr. Juiz de Direito da<br>3. <sup>a</sup> Vara de Orfãos e<br>Sucessões |
| "  | "    | "        | Idem, 200\$, 5 %, nom.                      | 140\$000 | Romain Lafour-<br>cade .....        | Dr. Juiz de Direito da<br>3. <sup>a</sup> Vara de Orfãos e<br>Sucessões |

| Datas  | Quant. | Espécie | Títulos                              | Preços     | Corretores                      | Juizes  |
|--------|--------|---------|--------------------------------------|------------|---------------------------------|---|
| 2 Jun. | 12     | Ações   | Banco do Brasil .....                | 460\$000   | José Nascimento de Araujo ..... | Dr. Juiz de Direito da 1. <sup>a</sup> Vara de Orfãos e Sucessões |
| " "    | 8      | "       | Banco Português do Brasil, nom. .... | 195\$500   | José Nascimento de Araujo ..... | Dr. Juiz de Direito da 1. <sup>a</sup> Vara de Orfãos e Sucessões |
| " "    | 26     | "       | Cia. F. T. Corcovado                 | 165\$000   | José Nascimento de Araujo ..... | Dr. Juiz de Direito da 1. <sup>a</sup> Vara de Orfãos e Sucessões |
| " "    | 6      | "       | Cia. Progresso Industrial .....      | 420\$000   | José Nascimento de Araujo ..... | Dr. Juiz de Direito da 1. <sup>a</sup> Vara de Orfãos e Sucessões |
| " "    | 28     | "       | Cia. Transportes e Carruagens .....  | 21\$000    | José Nascimento de Araujo ..... | Dr. Juiz de Direito da 1. <sup>a</sup> Vara de Orfãos e Sucessões |
| " "    | 20     | "       | Cia. Confiança Industrial .....      | 10\$500    | José Nascimento de Araujo ..... | Dr. Juiz de Direito da 1. <sup>a</sup> Vara de Orfãos e Sucessões |
| 11 "   | 1      | Título  | Jockey Club Brasileiro .....         | 7.150\$000 | Jorge Dutra de Souza Gomes ..   | Dr. Juiz de Direito da 3. <sup>a</sup> Vara de Orfãos e Sucessões |

|        |     |          |   |            |   |   |
|--------|-----|----------|---|------------|---|---|
| 3 Jul. | 40  | Ações    | Banco do Brasil, ex-dividendos .....          | 480\$000   | Antônio Bernardo Vaz de Carvalho .....  | Dr. Juiz de Direito da 4. <sup>a</sup> Vara de Orfãos e Sucessões |
| " "    | 5   | "        | Idem, idem .....                              | 480\$000   | Henrique Guedes de Mello .....          | Dr. Juiz de Direito da 1. <sup>a</sup> Vara de Orfãos e Sucessões |
| " "    | 2/8 | "        | Banco do Comércio — a razão, F. ....          | 300\$000   | Henrique Guedes de Mello .....          | Dr. Juiz de Direito da 1. <sup>a</sup> Vara de Orfãos e Sucessões |
| 4 "    | 26  | Apólices | Diversas Emissões, 1:000\$, 5 %, nom.         | 790\$000   | Alexandre Dale ..                       | Dr. Juiz de Direito da Comarca de São Gonçalo                     |
| " "    | 6   | Ações    | Banco do Brasil .....                         | 485\$000   | Arthur Antunes de Moraes e Castro ..... | Dr. Juiz de Direito da Comarca de São Gonçalo                     |
| 7 "    | 50  | Obrig.   | Ferrovárias de 1:000\$, 7 % .....             | 1:032\$000 | Guilherme Lips da Cruz .....            | Dr. Juiz de Direito da 4. <sup>a</sup> Vara de Orfãos e Sucessões |
| 10 "   | 11  | Apólices | Minas Gerais de 1:000\$, 7 %, port. c/juros . | 952\$000   | Claudio Otto Oneto .....                | Dr. Juiz de Direito da 4. <sup>a</sup> Vara de Orfãos e Sucessões |

| Datas<br>—<br>1941 | Quant. | Espécie  | Títulos                                   | Preços     | Corretores                        | Juizes  |
|--------------------|--------|----------|---|------------|-----------------------------------|---|
| 10 Jul.            | 13     | Ações    | Cia. Seguros Argos<br>Fluminense .....    | 3:070\$000 | Alexandre Dale                    | Dr. Juiz de Direito da<br>1. <sup>a</sup> Vara de Orfãos e<br>Sucessões |
| "                  | 9      | "        | Cia. Seguros Confiança                    | 250\$000   | Alexandre Dale                    | Dr. Juiz de Direito da<br>1. <sup>a</sup> Vara de Orfãos e<br>Sucessões |
| "                  | 4      | "        | Cia. Seguros Previ-<br>dente .....        | 3:000\$000 | Alexandre Dale                    | Dr. Juiz de Direito da<br>1. <sup>a</sup> Vara de Orfãos e<br>Sucessões |
| "                  | 1      | Titulo   | Socio do Jockey Club<br>Brasileiro .....  | 6:600\$000 | Alvaro Moniz ...                  | Dr. Juiz de Direito da<br>1. <sup>a</sup> Vara de Orfãos e<br>Sucessões |
| 16 "               | 2-3    | Apólices | Uniformalizadas<br>de 1:000\$, 5 % ....   | 792\$000   | José Nascimento<br>de Araujo .... | Dr. Juiz de Direito da<br>2. <sup>a</sup> Vara de Orfãos e<br>Sucessões |
| "                  | 6      | "        | Diversas Emissões,<br>de 200\$, 5 %, nom. | 155\$000   | José Nascimento<br>de Araujo .... | Dr. Juiz de Direito da<br>3. <sup>a</sup> Vara de Orfãos e<br>Sucessões |
| "                  | 1      | "        | Idem, 500\$, 5 %, nom.                    | 370\$000   | José Nascimento<br>de Araujo .... | Dr. Juiz de Direito da<br>3. <sup>a</sup> Vara de Orfãos e<br>Sucessões |

|    |      |     |          |  |            |                                   |   |
|----|------|-----|----------|--|------------|-----------------------------------|---|
| 17 | "    | 8   | "        | Diversas Emissões,<br>de 1.000\$, 5 % , nom. | 787\$000   | José Nascimento<br>de Araujo .... | Dr. Juiz de Direito da<br>3. <sup>a</sup> Vara de Orfãos e<br>Sucessões |
| "  | "    | 5   | "        | Idem, 200\$, 5 % , nom.                      | 150\$000   | José Nascimento<br>de Araujo .... | Dr. Juiz de Direito da<br>3. <sup>a</sup> Vara de Orfãos e<br>Sucessões |
| 18 | Jul. | 25  | Apólices | Diversas Emissões,<br>de 1.000\$, 5 % port.  | 803\$000   | Henrique Guedes<br>de Mello ..... | Dr. Juiz de Direito da<br>1. <sup>a</sup> Vara de Orfãos e<br>Sucessões |
| 21 | "    | 50  | Ações    | Cia. Continental de<br>Seguros, c/50 % ...   | 80\$000    | Martin Adol-<br>pho Koch ....     | Dr. Juiz de Direito da<br>3. <sup>a</sup> Vara de Orfãos e<br>Sucessões |
| 23 | "    | 60  | Apólices | Diversas Emissões,<br>de 1.000\$, 5 % , nom. | 788\$000   | Alvaro de Moniz.                  | Dr. Juiz de Direito da<br>1. <sup>a</sup> Vara de Orfãos e<br>Sucessões |
| "  | "    | 20  | "        | Idem, idem .....                             | 789\$000   | Claudio Otto<br>Oneto .....       | Dr. Juiz de Direito da<br>3. <sup>a</sup> Vara de Orfãos e<br>Sucessões |
| "  | "    | 3   | Ações    | Cia. Seguros Argos<br>Fluminense .....       | 3:250\$000 | José Nascimento<br>de Araujo .... | Dr. Juiz de Direito da<br>4. <sup>a</sup> Vara de Orfãos e<br>Sucessões |
| 24 | "    | 100 | Apólices | Estado de São Paulo<br>de 200\$, 5 % , port. | 216\$500   | José Passos .....                 | Dr. Juiz de Direito da<br>3. <sup>a</sup> Vara de Orfãos e<br>Sucessões |

| Datas<br>—<br>1941 | Quant. | Espécie  | Títulos   | Preços     | Corretores                             | Juizes  |
|--------------------|--------|----------|---|------------|--|---|
| 24 Jul.            | 115    | Ações    | Banco Comercial Hipotecário de Campos               | 357\$000   | José Nascimento de Araujo ....         | Dr. Juiz de Direito da 3. <sup>a</sup> Vara de Orfãos e Sucessões |
| 25 "               | 350    | "        | Banco dos Funcionários Públicos .....               | 53\$500    | Alexandre Dale .                       | Dr. Juiz de Direito da 4. <sup>a</sup> Vara de Orfãos e Sucessões |
| 30 "               | 60     | Apólices | S. Paulo, uniformizadas de 1:000\$, 8 %, port. .... | 1:098\$000 | Antonio Bernardo Vaz de Carvalho ..... | Dr. Juiz de Direito da 3. <sup>a</sup> Vara de Orfãos e Sucessões |
| 8 Ago.             | 167    | Apólices | Cia. Fiação e Tecidos "Cometa" .....                | 95\$000    | Antonio Azevedo S. Moreira ...         | Dr. Juiz de Direito da 1. <sup>a</sup> Vara de Orfãos e Sucessões |
| 18 "               | 19     | "        | Municipais de 1931 ..                               | 223\$000   | Sivert Francisco Barãoholdy .....      | Dr. Juiz de Direito da 3. <sup>a</sup> Vara de Orfãos e Sucessões |
| " "                | 2½     | Ações    | Cia. Seguros Confiança .....                        | 225\$000   | Paulo Robillard de Marigny ...         | Dr. Juiz de Direito da 1. <sup>a</sup> Vara de Orfãos e Sucessões |

|    |   |     |          |  |            |                                    |   |
|----|---|-----|----------|--|------------|------------------------------------|---|
| 19 | " | 5   | "        | Cia. Fabril Paulistana .....                                   | 2\$000     | Martin Adolpho Koch .....          | Dr. Juiz de Direito da 2. <sup>a</sup> Vara de Orfãos e Sucessões |
| "  | " | 84  | "        | Cia. Transportes e Carruagens .....                            | 21\$000    | Martin Adolpho Koch .....          | Dr. Juiz de Direito da 2. <sup>a</sup> Vara de Orfãos e Sucessões |
| "  | " | 37  | "        | Cia. Dócas de Santos, nom. ....                                | 225\$000   | Hasselmann ...<br>Edgard Frederico | Dr. Juiz de Direito da 1. <sup>a</sup> Vara de Orfãos e Sucessões |
| "  | " | 48  | "        | Idem, port. ....   | 243\$000   | Edgard Frederico<br>Hasselmann ..  | Dr. Juiz de Direito da 1. <sup>a</sup> Vara de Orfãos e Sucessões |
| 19 | " | 40  | Apólices | Minas Gerais de 1.000\$, 5 % nom.                              | 685\$000   | Paulo Ribillard de Marigny .....   | Dr. Juiz de Direito da 2. <sup>a</sup> Vara de Orfãos e Sucessões |
| 20 | " | 335 | "        | Diversas Emissões, de 1.000\$, 5 %, port.                      | 810\$000   | João Godoy Filho                   | Dr. Juiz de Direito da 3. <sup>a</sup> Vara de Orfãos e Sucessões |
| "  | " | 165 | "        | Idem, idem .....   | 811\$000   | João Godoy Filho                   | Dr. Juiz de Direito da 3. <sup>a</sup> Vara de Orfãos e Sucessões |
| "  | " | 120 | "        | Obrigações do Tesouro Nacional de 7 %, — 1921, p/conto de reis | 1:047\$000 | João Godoy Filho                   | Dr. Juiz de Direito da 3. <sup>a</sup> Vara de Orfãos e Sucessões |

| Datas<br>—<br>1941 | Quant.  | Espécie  | Títulos   | Preços     | Corretores                        | Juizes   |
|--------------------|---------|----------|---|------------|-----------------------------------|--|
| 20 Ago.            | 100     | Ações    | Banco do Brasil ....                                      | 472\$000   | João Godoy Filho                  | Dr. Juiz de Direito da<br>3. <sup>a</sup> Vara de Orfãos e<br>Sucessões      |
| " "                | 80      | "        | Cia. Seguros Garan-<br>tia .....                          | 301\$000   | João Godoy Filho                  | Dr. Juiz de Direito da<br>3. <sup>a</sup> Vara de Orfãos e<br>Sucessões      |
| " "                | 149     | "        | Cia Dócas de Santos<br>nom. ....                          | 223\$000   | João Godoy Filho                  | Dr. Juiz de Direito da<br>3. <sup>a</sup> Vara de Orfãos e<br>Sucessões      |
| " "                | 300     | Debent.  | Cia. Dócas de Santos                                      | 204\$000   | João Godoy Filho                  | Dr. Juiz de Direito da<br>3. <sup>a</sup> Vara de Orfãos e<br>Sucessões      |
| 25 "               | 161     | Apólices | Diversas Emissões,<br>1:000\$, 5%, nom. .                 | 800\$000   | José Nascimento<br>de Araujo .... | Dr. Juiz de Direito da<br>1. <sup>a</sup> Vara de Orfãos e<br>Sucessões      |
| " "                | 5:000 - | "        | Obrigações do Tesouro<br>Nacional de 7% —                 | 1:045\$000 | Henrique Guedes<br>de Mello ..... | Dr. Juiz de Direito da<br>2. <sup>a</sup> Vara de Orfãos e<br>Sucessões      |
| " "                | 5:000   | "        | 1921 .....  | 182\$500   | Ernesto Stampa                    | Dr. Juiz de Direito da<br>11. <sup>a</sup> Vara Cível do<br>Distrito Federal |
| " "                | 174     | "        | Minas Gerais de 200\$,<br>5%, 1934, 1. <sup>a</sup> Série |            |                                   |  |



|         |       |          |   |          |                                |   |
|---------|-------|----------|---|----------|--------------------------------|---|
| "       | 14    | "        | Cia. Dócas de Santos, port. ....          | 245\$500 | Henrique Guedes de Mello ..... | Dr. Juiz de Direito da 2. <sup>a</sup> Vara de Orfãos e Sucessões |
| "       | 10    | Debents. | Cia. Dócas de Santos                      | 204\$000 | Henrique Guedes de Mello ..... | Dr. Juiz de Direito da 2. <sup>a</sup> Vara de Orfãos e Sucessões |
| 28 Ago. | 50    | Ações    | Cia. Seguros "Sagres"                     | 451\$000 | Henrique Guedes de Mello ..... | Dr. Juiz de Direito da 3. <sup>a</sup> Vara de Orfãos e Sucessões |
| 30 "    | 229   | Apólices | Uniformalizadas de 1:000\$, 5 % ....      | 800\$000 | Antonio B. Vaz de Carvalho ... | Dr. Juiz de Direito da 3. <sup>a</sup> Vara de Orfãos e Sucessões |
| " "     | 16-21 | "        | Diversas Emissões, de 1:000\$, 5 %, nom.  | 801\$000 | Antonio B. Vaz de Carvalho ... | Dr. Juiz de Direito da 3. <sup>a</sup> Vara de Orfãos e Sucessões |
| " "     | 310   | "        | Diversas Emissões, de 1:000\$, 5 %, port. | 802\$000 | Ary de Almeida e Silva .....   | Dr. Juiz de Direito da 1. <sup>a</sup> Vara Cível                 |
| " "     | 390   | "        | Idem, idem, port. — Cautelas .....        | 787\$000 | Ary de Almeida e Silva .....   | Dr. Juiz de Direito da 1. <sup>a</sup> Vara Cível                 |
| 1 Set.  | 20    | "        | Municipais de 1931 port. ....             | 218\$000 | Francisco Linhares .....       | Dr. Juiz de Direito da 3. <sup>a</sup> Vara de Orfãos e Sucessões |

| Datas<br>—<br>1941 | Quant. | Espécie  | Títulos                                   | Preços   | Corretores                        | Juizes  |
|--------------------|--------|----------|---|----------|-----------------------------------|---|
| 8 Set.             | 608    | Apólices | Cia. Seguros "Garan-<br>tia" .....        | 302\$000 | Eduardo Ferreira                  | Dr. Juiz de Direito da<br>1. <sup>a</sup> Vara de Orfãos e<br>Sucessões |
| 9 "                | 2      | "        | Uniformalizadas<br>de 1:000\$, 5 % .....  | 798\$000 | José Willemens<br>Junior .....    | Dr. Juiz de Direito da<br>Comarca de Magé                               |
| " "                | 21     | "        | Idem, idem .....                          | 803\$000 | Horácio Aguiar ..                 | Dr. Juiz de Direito da<br>1. <sup>a</sup> Vara de Orfãos e<br>Sucessões |
| " "                | 1      | "        | Diversas Emissões,<br>de 200\$, 5 %, nom. | 146\$000 | Antonio Augusto<br>Montenegro ... | Dr. Juiz de Direito da<br>3. <sup>a</sup> Vara de Orfãos e<br>Sucessões |
| " "                | 1      | "        | Idem, de 500\$, 5 %,<br>nom. ....         | 360\$000 | Antonio Augusto<br>Montenegro ... | Dr. Juiz de Direito da<br>3. <sup>a</sup> Vara de Orfãos e<br>Sucessões |
| " "                | 5      | "        | Idem, de 1:000\$, 5 %,<br>nom. ....       | 801\$000 | Antonio Augusto<br>Montenegro ... | Dr. Juiz de Direito da<br>3. <sup>a</sup> Vara de Orfãos e<br>Sucessões |
| " "                | 40     | "        | Idem, idem .....                          | 801\$000 | Horácio Aguiar ..                 | Dr. Juiz de Direito da<br>1. <sup>a</sup> Vara de Orfãos e<br>Sucessões |

|    |   |     |   |   |            |                                      |   |
|----|---|-----|---|---|------------|--------------------------------------|---|
| "  | " | 10  | " | Reajustamento<br>Economico de 1:000\$,<br>5 % port. ....      | 873\$000   | João da Cruz Car-<br>regal .....     | Dr. Juiz de Direito da<br>3. <sup>a</sup> Vara de Orfãos e<br>Sucessões |
| "  | " | 79  | " | Rio Grande do Sul de<br>500\$, 5 %, — (En-<br>campanha) ..... | 341\$000   | Horácio Aguiar ..                    | Dr. Juiz de Direito da<br>1. <sup>a</sup> Vara de Orfãos e<br>Sucessões |
| 10 | " | 10  | " | Uniformalizadas<br>de 1:000\$, 5 % ....                       | 805\$000   | Alfredo Gastão de<br>Villemor Amaral | Dr. Juiz de Direito da<br>1. <sup>a</sup> Vara Cível Com.<br>Niterói    |
| 11 | " | 6   | " | Diversas Emissões,<br>1:000\$, 5 %, nom. ...                  | 806\$000   | Arthur A. de Mo-<br>raes e Castro .. | Dr. Juiz de Direito da<br>3. <sup>a</sup> Vara de Orfãos e<br>Sucessões |
| "  | " | 155 | " | Ações   | 444\$000   | José Passos .....                    | Dr. Juiz de Direito da<br>3. <sup>a</sup> Vara de Orfãos e<br>Sucessões |
| "  | " | 11  | " | Banco do Brasil .....   | 446\$000   | Antonio B. Vaz<br>de Carvalho ...    | Dr. Juiz de Direito da<br>4. <sup>a</sup> Vara de Orfãos e<br>Sucessões |
| 12 | " | 63  | " | Apólices  | 1:094\$000 | Edgard Frederico<br>Hasselmann ...   | Dr. Juiz de Direito da<br>3. <sup>a</sup> Vara de Orfãos e<br>Sucessões |
| "  | " | 20  | " | Diversas Emissões,<br>de 1:000\$, 5 % nom.                    | 805\$000   | Luiz José Cabral<br>Menezes .....    | Dr. Juiz de Direito da<br>2. <sup>a</sup> Vara de Orfãos e<br>Sucessões |

| Datas<br>—<br>1941 | Quant.      | Espécie  | Títulos                                    | Preços   | Corretores                        | Juizes  |
|--------------------|-------------|----------|--|----------|-----------------------------------|---|
| 16 Set.            | 10          | Apólices | Diversas Emissões,<br>de 1:000\$, 5 % nom. | 803\$000 | Arthur Augusto<br>de Almeida ...  | Dr. Juiz de Direito da<br>4. <sup>a</sup> Vara de Orfãos e<br>Sucessões         |
| 18 "               | 2           | "        | Uniformizadas<br>de 1:000\$, 5 % ....      | 805\$000 | Ary de Almeida e<br>Silva .....   | Dr. Juiz de Direito da<br>3. <sup>a</sup> Vara de Orfãos e<br>Sucessões         |
| "                  | 24 -   - 50 | "        | Idem, idem .....                           | 807\$000 | Ary de Almeida e<br>Silva .....   | Dr. Juiz de Direito da<br>3. <sup>a</sup> Vara de Orfãos e<br>Sucessões         |
| 20 "               | 6           | "        | Idem, idem .....                           | 806\$000 | Antonio B. Vaz<br>de Carvalho ... | Dr. Juiz de Direito da<br>Comarca Angra dos<br>Reis                             |
| 23 "               | 400         | "        | Uniformizadas<br>de 1:000\$, 5 % ....      | 800\$000 | José Nascimento<br>Araujo .....   | Dr. Juiz de Direito da<br>3. <sup>a</sup> Vara da Fazenda<br>Publica D. Federal |
| "                  | .400        | "        | Idem, idem .....                           | 800\$000 | José Nascimento<br>Araujo .....   | Dr. Juiz de Direito da<br>3. <sup>a</sup> Vara da Fazenda<br>Publica D. Federal |

|        |   |  |          |                                |   |
|--------|---|--|----------|--------------------------------|---|
| 442    | " | Idem, idem .....                             | 800\$000 | José Nascimento Araujo .....   | Dr. Juiz de Direito da 3. <sup>a</sup> Vara da Fazenda Pública D. Federal |
| 108    | " | Diversas Emissões, de 1:000\$, 5 % nom.      | 807\$000 | José Nascimento Araujo .....   | Dr. Juiz de Direito da 3. <sup>a</sup> Vara da Fazenda Pública D. Federal |
| 122    | " | Idem, idem .....                             | 309\$000 | José Nascimento Araujo .....   | Dr. Juiz de Direito da 3. <sup>a</sup> Vara da Fazenda Pública D. Federal |
| 44     | " | Uniformizadas de 1:000\$, 5 % .....          | 310\$000 | José Nascimento Araujo .....   | Dr. Juiz de Direito da 3. <sup>a</sup> Vara de Orfãos e Sucessões         |
| 4 Out. | " | Apólices Uniformizadas de 1:000\$, 5 % ..... | 805\$000 | Horácio Aguiar ..              | Dr. Juiz de Direito da Comarca de Pirai                                   |
| 6      | " | Idem, idem .....                             | 800\$000 | Guilherme Lips da Cruz .....   | Dr. Juiz de Direito da 3. <sup>a</sup> Vara de Orfãos e Sucessões         |
| "      | " | Diversas Emissões de 200\$, 5 %, nom. ....   | 146\$000 | Antonio B. Vaz de Carvalho ... | Dr. Juiz de Direito da 3. <sup>a</sup> Vara de Orfãos e Sucessões         |
| "      | " | Idem, 500\$, 5 %, nom.                       | 360\$000 | Antonio B. Vaz de Carvalho ... | Dr. Juiz de Direito da 3. <sup>a</sup> Vara de Orfãos e Sucessões         |
| "      | " | Idem, 1:000\$, 5 %, nom. ....                | 800\$000 | Antonio B. Vaz de Carvalho ... | Dr. Juiz de Direito da 3. <sup>a</sup> Vara de Orfãos e Sucessões         |

| Datas<br>—<br>1941 | Quant. | Espécie  | Títulos                                      | Preços   | Corretores                    | Juizes  |
|--------------------|--------|----------|--|----------|-------------------------------|---|
| 7 Out.             | 30     | Apólices | Municipais de 1906, nom. ....                | 173\$000 | Antonio B. Vaz de Carvalho .. | Dr. Juiz de Direito da 3. <sup>a</sup> Vara de Orfãos e Sucessões |
| " "                | 17     | Ações    | Banco do Comércio, nom. ....                 | 325\$000 | José Nascimento Araujo .....  | Dr. Juiz de Direito da 3. <sup>a</sup> Vara de Orfãos e Sucessões |
| 8 "                | 12     | Apólices | Uniformizadas de 1:000\$, 5 % .....          | 811\$000 | Ary de Almeida e Silva .....  | Dr. Juiz de Direito da 4. <sup>a</sup> Vara de Orfãos e Sucessões |
| " "                | 2      | "        | Idem, 500\$, 5 % .....                       | 365\$000 | Ary de Almeida e Silva .....  | Dr. Juiz de Direito da 4. <sup>a</sup> Vara de Orfãos e Sucessões |
| " "                | 2      | "        | Idem, 200\$, 5 % .....                       | 144\$000 | Ary de Almeida e Silva .....  | Dr. Juiz de Direito da 4. <sup>a</sup> Vara de Orfãos e Sucessões |
| 14 "               | 3      | "        | Diversas Emissões de 1:000\$, 5 %, nom. .... | 810\$000 | Antonio B. Vaz de Carvalho .. | Dr. Juiz de Direito da 3. <sup>a</sup> Vara de Orfãos e Sucessões |
| 15 "               | 10     | Apólices | Uniformizadas de 1:000\$, 5 % .....          | 806\$000 | Arthur Antunes de M. e Castro | Dr. Juiz de Direito da 2. <sup>a</sup> Vara de Orfãos e Sucessões |

|        |   |     |          |   |          |                                  |   |
|--------|---|-----|----------|---|----------|----------------------------------|---|
| 17     | " | 2   | "        | Minas Gerais, 200\$, 5 %, 1934, 1.ª série | 179\$000 | Oswaldo Aragão da Silveira ..... | Dr. Juiz de Direito da 2.ª Vara Faz. Publica          |
| 22     | " | 15  | "        | Municipais de 7 %, — Dec. 1535 .....      | 189\$000 | Henrique Guedes de Mello .....   | Dr. Juiz de Direito da 6.ª Vara Cível                 |
| 23     | " | 350 | Ações    | Cia. Dócas de Santos, nom. ....           | 222\$500 | Henrique Guedes de Mello .....   | Dr. Juiz de Direito da 2.ª Vara de Orfãos e Sucessões |
| 29     | " | 29  | Ações    | Banco do Brasil .....                     | 439\$000 | Antonio B. Vaz Carvalho .....    | Dr. Juiz de Direito da 3.ª Vara de Orfãos e Sucessões |
| 31     | " | 30  | Apólices | Empréstimo Municipal de 1906, port. ....  | 181\$500 | Francisco Linhares .....         | Dr. Juiz de Direito da 3.ª Vara de Orfãos e Sucessões |
| 3 Nov. | " | 5   | "        | Uniformalizadas 200\$, 5 %, nom. ....     | 145\$000 | Jorge Dutra de Souza Gomes ..    | Dr. Juiz de Direito da 1.ª Vara de Orfãos e Sucessões |
| "      | " | 20  | "        | Idem, 1.000\$, 5 % ...                    | 813\$000 | Jorge Dutra de Souza Gomes ..    | Dr. Juiz de Direito da 1.ª Vara de Orfãos e Sucessões |
| "      | " | 5   | "        | Diversas Emissões de 5 %, miudas, nom.    | 147\$000 | Jorge Dutra de Souza Gomes ..    | Dr. Juiz de Direito da 1.ª Vara de Orfãos e Sucessões |
| "      | " | 10  | "        | Idem, 1.000\$, 5 %, nom. ....             | 815\$000 | Jorge Dutra de Souza Gomes ..    | Dr. Juiz de Direito da 1.ª Vara de Orfãos e Sucessões |

| Datas<br>—<br>1941 | Quant. | Espécie  | Títulos                                      | Preços   | Corretores                          | Juizes  |
|--------------------|--------|----------|--|----------|-------------------------------------|---|
| 4 Nov.             | 8      | Ações    | Banco do Brasil ....                         | 431\$000 | José Nascimento<br>Araujo .....     | Dr. Juiz de Direito da<br>4. <sup>a</sup> Vara de Orfãos e<br>Sucessões |
| " "                | 2      | "        | Banco do Comércio,<br>nom. ....              | 320\$000 | José Nascimento<br>Araujo .....     | Dr. Juiz de Direito da<br>4. <sup>a</sup> Vara de Orfãos e<br>Sucessões |
| 5 "                | 20     | Apólices | Diversas Emissões de<br>1:000\$, 5 %, nom. . | 815\$000 | Eduardo Ferreira                    | Dr. Juiz de Direito da<br>3. <sup>a</sup> Vara de Orfãos e<br>Sucessões |
| 10 "               | 18-32  | "        | Uniformizadas<br>de 1:000\$, 5 % .....       | 815\$000 | José Nascimento<br>Araujo .....     | Dr. Juiz de Direito da<br>3. <sup>a</sup> Vara de Orfãos e<br>Sucessões |
| " "                | 15     | "        | Diversas Emissões de<br>1:000\$, 5 %, nom.   | 810\$000 | Romain Lafour-<br>cade .....        | Dr. Juiz de Direito da<br>3. <sup>a</sup> Vara de Orfãos e<br>Sucessões |
| " "                | 4      | "        | Idem, idem .....                             | 811\$000 | Paulo Robillard de<br>Marigny ..... | Dr. Juiz de Direito da<br>1. <sup>a</sup> Vara de Orfãos e<br>Sucessões |
| 13 "               | 8      | "        | Uniformizadas<br>de 1:000\$, 5 % .....       | 810\$000 | João da Cruz Car-<br>regal .....    | Dr. Juiz de Direito da<br>2. <sup>a</sup> Vara Cível Com.<br>Niterói    |



|    |      |     |  |          |                                   |   |
|----|------|-----|--|----------|-----------------------------------|---|
| "  | 12   | "   | Diversas Emissões,<br>1:000\$, 5 %, nom. . | 805\$000 | Jéão da Cruz Car-<br>regal .....  | Dr. Juiz de Direito da<br>2. <sup>a</sup> Vara Cível Com.<br>Niterói    |
| "  | 14   | 3   | Ações                                      | 437\$000 | Sylvio de Souza<br>Rezende .....  | Dr. Juiz de Direito da<br>3. <sup>a</sup> Vara de Orfãos e<br>Sucessões |
| "  | "    | 8   | "  | 325\$000 | Sylvio de Souza<br>Rezende .....  | Dr. Juiz de Direito da<br>3. <sup>a</sup> Vara de Orfãos e<br>Sucessões |
| "  | "    | 2/8 | "  | 80\$000  | Sylvio de Souza<br>Rezende .....  | Dr. Juiz de Direito da<br>3. <sup>a</sup> Vara de Orfãos e<br>Sucessões |
| 20 | Nov. | 10  | Apólices                                   | 816\$000 | Ney Souza R. de<br>Carvalho ..... | Dr. Juiz de Direito da<br>2. <sup>a</sup> Vara de Orfãos e<br>Sucessões |
| 21 | "    | 1   | "  | 730\$000 | Guilherme Lips<br>da Cruz .....   | Dr. Juiz de Direito da<br>3. <sup>a</sup> Vara de Orfãos e<br>Sucessões |
| "  | "    | 6   | "  | 819\$000 | Claudio Otto<br>Oneto .....       | Dr. Juiz de Direito da<br>3. <sup>a</sup> Vara de Orfãos e<br>Sucessões |
| 24 | "    | 50  | "  | 182\$500 | Ney Souza R. de<br>Carvalho ..... | Dr. Juiz de Direito da<br>3. <sup>a</sup> Vara de Orfãos e<br>Sucessões |

| Datas<br>—<br>1941 | Quant. | Espécie  | Títulos   | Preços   | Corretores                           | Juizes  |
|--------------------|--------|----------|---|----------|--------------------------------------|---|
| 24 Nov             | 24     | Apólices | Idem, Dec. 1535 ....                                      | 194\$000 | Henrique Guedes<br>de Mello .....    | Dr. Juiz de Direito da<br>3. <sup>a</sup> Vara de Orfãos e<br>Sucessões |
| " "                | 100    | Ações    | Banco do Brasil .....                                     | 439\$000 | Alfredo Gastão de<br>Villemor Amaral | Dr. Juiz de Direito da<br>3. <sup>a</sup> Vara de Orfãos e<br>Sucessões |
| " "                | 31     | " "      | Cia. Ferro Carril Jar-<br>dim Botânico, com<br>60 % ..... | 60\$000  | Alfredo Gastão de<br>Villemor Amaral | Dr. Juiz de Direito da<br>3. <sup>a</sup> Vara de Orfãos e<br>Sucessões |
| " "                | 45     | " "      | Idem, — Integradas .                                      | 86\$000  | Alfredo Gastão de<br>Villemor Amaral | Dr. Juiz de Direito da<br>3. <sup>a</sup> Vara de Orfãos e<br>Sucessões |
| 25 "               | 56     | Apólices | Uniformizadas<br>de 1:000\$, 5 % .....                    | 820\$000 | Antonio B. Vaz<br>de Carvalho ..     | Dr. Juiz de Direito da<br>3. <sup>a</sup> Vara de Orfãos e<br>Sucessões |
| " "                | 2      | " "      | Diversas Emissões de<br>1:000\$, 5 %, nom. .              | 823\$000 | Romain Lafour-<br>cade .....         | Dr. Juiz de Direito da<br>3. <sup>a</sup> Vara de Orfãos e<br>Sucessões |

|    |    |    |          |   |          |                                  |   |
|----|----|----|----------|---|----------|----------------------------------|---|
| 27 | 27 | 55 | Ações    | Banco Português do Brasil, nom. ....      | 197\$500 | Alfredo G. de Villemor A. Filho  | Dr. Juiz de Direito da 1. <sup>a</sup> Vara de Orfãos e Sucessões |
| "  | "  | 3  | "        | Banco do Brasil .....                     | 441\$000 | Arthur A. de Moraes e Castro ..  | Dr. Juiz de Direito da 4. <sup>a</sup> Vara de Orfãos e Sucessões |
| 28 | 28 | 2  | Apólices | Uniformalizadas de 1:000\$, 5 % .....     | 805\$000 | Gustavo A. de Carvalho .....     | Dr. Juiz de Direito da 1. <sup>a</sup> Vara de Orfãos e Sucessões |
| "  | "  | 20 | "        | Idem, idem .....                          | 807\$000 | Francisco Linhares .....         | Dr. Juiz de Direito da 7. <sup>a</sup> Vara Cível                 |
| "  | "  | 4  | "        | Diversas Emissões de 1:000\$, 5 %, nom. . | 825\$000 | Edgard Frederico Hasselmann ...  | Dr. Juiz de Direito da 2. <sup>a</sup> Vara de Orfãos e Sucessões |
| "  | "  | 1  | "        | Uniformalizada de 500\$, 5 % .....        | 360\$000 | Edgard Frederico Hasselmann ...  | Dr. Juiz de Direito da 2. <sup>a</sup> Vara de Orfãos e Sucessões |
| "  | "  | 2  | "        | Diversas Emissões de 1:000\$, 5 %, nom. . | 810\$000 | Sivert Francisco Bartholdy ..... | Dr. Juiz de Direito da 1. <sup>a</sup> Vara de Orfãos e Sucessões |

| Datas<br>—<br>1941 | Quant.                | Espécie  | Títulos                                   | Preços     | Corretores                       | Juizes  |
|--------------------|-----------------------|----------|---|------------|----------------------------------|---|
| 28 Nov.            | 10                    | Ações    | Grandes Moinhos do Brasil S. A. ....      | 1:100\$000 | Jorge Dutra S. Gomes .....       | Dr. Juiz de Direito da 2. <sup>a</sup> Vara de Orfãos e Sucessões |
| " "                | 10                    | "        | Moinho Fluminense S. A. ....              | 1:201\$000 | Jorge Dutra S. Gomes .....       | Dr. Juiz de Direito da 2. <sup>a</sup> Vara de Orfãos e Sucessões |
| " "                | 1                     | Título   | Sócio do Jockey Club Brasileiro .....     | 7:200\$000 | Jorge Dutra S. Gomes .....       | Dr. Juiz de Direito da 2. <sup>a</sup> Vara de Orfãos e Sucessões |
| 29 "               | 65                    | Apólices | Diversas Emissões de 1.000\$. 5 %, nom. . | 792\$000   | Antonio B. Vaz de Carvalho ..... | Dr. Juiz de Direito da 2. <sup>a</sup> Vara de Orfãos e Sucessões |
| " "                | 33 - - 47<br>76 - 225 | Apólices | Diversas Emissões de 1.000\$, 5 %, nom. . | 800\$000   | Antonio B. Vaz de Carvalho ..... | Dr. Juiz de Direito da 3. <sup>a</sup> Vara de Orfãos e Sucessões |
| 12 Dez.            | 1.500                 | Ações    | Cia Dócas de Santos, nom. ....            | 217\$500   | Luiz José Cabral de Menezes ...  | Dr. Juiz de Direito da 1. <sup>a</sup> Vara de Orfãos e Sucessões |

| Datas<br>—<br>1941 | Quant.          | Espécie  | Títulos                                  | Preços     | Corretores                       | Juizes  |
|--------------------|-----------------|----------|--|------------|----------------------------------|---|
| 28 Nov.            | 10              | Ações    | Grandes Moinhos do Brasil S. A. ....     | 1:100\$000 | Jorge Dutra S. Gomes .....       | Dr. Juiz de Direito da 2. <sup>a</sup> Vara de Orfãos e Sucessões |
| " "                | 10              | " "      | Moinho Fluminense S. A. ....             | 1:201\$000 | Jorge Dutra S. Gomes .....       | Dr. Juiz de Direito da 2. <sup>a</sup> Vara de Orfãos e Sucessões |
| " "                | 1               | Titulo   | Sócio do Jockey Club Brasileiro .....    | 7-200\$000 | Jorge Dutra S. Gomes .....       | Dr. Juiz de Direito da 2. <sup>a</sup> Vara de Orfãos e Sucessões |
| 29 "               | 65              | Apólices | Diversas Emissões de 1:000\$, 5%, nom. . | 792\$000   | Antonio B. Vaz de Carvalho ..... | Dr. Juiz de Direito da 2. <sup>a</sup> Vara de Orfãos e Sucessões |
| " "                | 33-47<br>76-225 | Apólices | Diversas Emissões de 1:000\$, 5%, nom. . | 800\$000   | Antonio B. Vaz de Carvalho ..... | Dr. Juiz de Direito da 3. <sup>a</sup> Vara de Orfãos e Sucessões |
| 12 Dez.            | 1.500           | Ações    | Cia Docas de Santos. nom. ....           | 217\$500   | Luiz José Cabral de Menezes ...  | Dr. Juiz de Direito da 1. <sup>a</sup> Vara de Orfãos e Sucessões |

|    |   |        |        |                                      |            |                                   |   |
|----|---|--------|--------|--------------------------------------|------------|-----------------------------------|---|
| 15 | " | 1      | Título | Automovel Club do Brasil .....       | 1:050\$000 | Luiz José Cabral de Menezes ..... | Dr. Juiz de Direito da 1. <sup>a</sup> Vara de Orfãos e Sucessões |
| 15 | " | 14 1/2 | Ações  | Cia. Seguros Confiança .....         | 226\$000   | José Passos .....                 | Dr. Juiz de Direito da 2. <sup>a</sup> Vara de Orfãos e Sucessões |
| "  | " | 304    | "      | Moinho Fluminense, S. A. ....        | 1.170\$000 | Jorge Dutra de Souza Gomes ..     | Dr. Juiz de Direito da 2. <sup>a</sup> Vara de Orfãos e Sucessões |
| 18 | " | 75     | "      | Banco do Brasil .....                | 445\$000   | Antonio B. Vaz de Carvalho .....  | Dr. Juiz de Direito da 4. <sup>a</sup> Vara de Orfãos e Sucessões |
| "  | " | 5      | "      | Idem, idem .....                     | 450\$000   | José Passos .....                 | Dr. Juiz de Direito da 4. <sup>a</sup> Vara de Orfãos e Sucessões |
| 22 | " | 17     | "      | Banco Português do Brasil, nom. .... | 203\$000   | Ary de Almeida e Silva .....      | Dr. Juiz de Direito da 2. <sup>a</sup> Vara de Orfãos e Sucessões |
| "  | " | 41     | "      | Idem, idem, port. ...                | 206\$000   | Ary de Almeida e Silva .....      | Dr. Juiz de Direito da 2. <sup>a</sup> Vara de Orfãos e Sucessões |
| "  | " | 1.600  | "      | Cia. Brasil Diamantifera .....       | 22\$000    | Ary de Almeida e Silva .....      | Dr. Juiz de Direito da 2. <sup>a</sup> Vara de Orfãos e Sucessões |

| Datas                | Quant. | Espécie | Títulos  | Preços   | Corretores                   | Juizes  |
|----------------------|--------|---------|--|----------|------------------------------|---|
| 22 Dez.<br>—<br>1941 | 3.000  | Ações   | Cia. Ces. Dócas do Porto da Baía ....                            | 22\$000  | Ary de Almeida e Silva ..... | Dr. Juiz de Direito da 2. <sup>a</sup> Vara de Oriãos e Sucessões |
| "                    | 5.000  | "       | Empreza de Terras e Colonisação .....                            | 5\$500   | Ary de Almeida e Silva ..... | Dr. Juiz de Direito da 2. <sup>a</sup> Vara de Oriãos e Sucessões |
| "                    | 84     | "       | Cia. Expansão Territorial .....                                  | 121\$000 | Ary de Almeida e Silva ..... | Dr. Juiz de Direito da 2. <sup>a</sup> Vara de Oriãos e Sucessões |
| "                    | 550    | "       | Cia. Lloyd Ind. Sul Americano, c. 25 %.                          | 3\$500   | Ary de Almeida e Silva ..... | Dr. Juiz de Direito da 2. <sup>a</sup> Vara de Oriãos e Sucessões |
| "                    | 100    | "       | Idem, idem. c 45 %.  | 21\$000  | Ary de Almeida e Silva ..... | Dr. Juiz de Direito da 2. <sup>a</sup> Vara de Oriãos e Sucessões |
| "                    | 400    | Debent. | Cia. Cess. Dócas do Porto da Baía, — 2. <sup>a</sup> Série ..... | 102\$000 | Ary de Almeida e Silva ..... | Dr. Juiz de Direito da 2. <sup>a</sup> Vara de Oriãos e Sucessões |

|    |   |    |          |   |            |                                  |   |
|----|---|----|----------|---|------------|----------------------------------|---|
| 23 | " | 1  | Título   | Automovel Club do Brasil .....                        | 735\$000   | Ary de Almeida e Silva .....     | Dr. Juiz de Direito da 2. <sup>a</sup> Vara de Orfãos e Sucessões |
| "  | " | 50 | Apólices | Empréstimo Municipal de 7 %, Dec. 1948..              | 192\$500   | Ney Souza Ribeiro                | Dr. Juiz de Direito da 2. <sup>a</sup> Vara de Orfãos e Sucessões |
| "  | " | 50 | "        | Idem, idem, Dec. 2097                                 | 190\$000   | Ney Souza Ribeiro                | Dr. Juiz de Direito da 2. <sup>a</sup> Vara de Orfãos e Sucessões |
| "  | " | 12 | Ações    | Cia. Seguros Garantia                                 | 235\$000   | Antonio Bernardo Vaz de Carvalho | Dr. Juiz de Direito da 1. <sup>a</sup> Vara de Orfãos e Ausentes  |
| 26 | " | 10 | Apólices | Municipais de 1931, port. ....                        | 222\$900   | Alexandre Dale ..                | Dr. Juiz de Direito da 3. <sup>a</sup> Vara de Orfãos e Sucessões |
| "  | " | 5  | "        | Minas Gerais, 200\$, 5 %, 1. <sup>a</sup> Série ..... | 182\$000   | Alexandre Dale ..                | Dr. Juiz de Direito da 3. <sup>a</sup> Vara de Orfãos e Sucessões |
| "  | " | 5  | "        | São Paulo de 200\$, 5 %, port. ....                   | 224\$000   | Alexandre Dale ..                | Dr. Juiz de Direito da 3. <sup>a</sup> Vara de Orfãos e Sucessões |
| "  | " | 25 | Ações    | Cia. Seguros "Argos Fluminense" .....                 | 3:120\$000 | Alexandre Dale ..                | Dr. Juiz de Direito da 3. <sup>a</sup> Vara de Orfãos e Sucessões |



| Datas   | Quant. | Espécie | Títulos                             | Preços     | Corretores                        | Juizes  |
|---------|--------|---------|-------------------------------------|------------|-----------------------------------|---|
| 26 Dez. | 10     | Ações   | Cia. Seguros Vitória,<br>c/75 %     | 50\$000    | Alexandre Dale ..                 | Dr. Juiz de Direito da<br>3. <sup>a</sup> Vara de Orfãos e<br>Sucessões |
| " "     | 166    | "       | Cia. Fiação e Tecidos<br>Cometa     | 125\$000   | Antonio de A. S.<br>Moreira ..... | Dr. Juiz de Direito da<br>1. <sup>a</sup> Vara de Orfãos e<br>Ausentes  |
| " "     | 20     | "       | Instituto Crissiuma ..              | \$200      | Alexandre Dale ..                 | Dr. Juiz de Direito da<br>3. <sup>a</sup> Vara de Orfãos e<br>Sucessões |
| " "     | 283    | "       | Empresa Aguas São<br>Lourenço ..... | 164\$000   | Alexandre Dale ..                 | Dr. Juiz de Direito da<br>3. <sup>a</sup> Vara de Orfãos e<br>Sucessões |
| " "     | 5      | "       | Monitor Mercantil ..                | 51\$000    | Alexandre Dale ..                 | Dr. Juiz de Direito da<br>3. <sup>a</sup> Vara de Orfãos e<br>Sucessões |
| " "     | 1      | Título  | Automovel Club do<br>Brasil .....   | 1:000\$000 | Alexandre Dale ..                 | Dr. Juiz de Direito da<br>3. <sup>a</sup> Vara de Orfãos e<br>Sucessões |
| " "     | 1      | "       | Fluminense F. Club ..               | 3:550\$000 | Alexandre Dale ..                 | Dr. Juiz de Direito da<br>3. <sup>a</sup> Vara de Orfãos e<br>Sucessões |

|     |   |       |                                       |            |                        |   |
|-----|---|-------|---------------------------------------|------------|------------------------|---|
| " " | 1 | "     | Jockey Club Brasileiro                | 7.220\$000 | Alexandre Dale         | Dr. Juiz de Direito da 3.ª Vara de Orfãos e Sucessões |
| " " | 1 | "     | Touring Club do Brasil                | 2.000\$000 | Alexandre Dale         | Dr. Juiz de Direito da 3.ª Vara de Orfãos e Sucessões |
| 30  | 7 | Ações | Banco Comercial Hipotecário de Campos | 350\$000   | José Nascimento Araujo | Dr. Juiz de Direito da 4.ª Vara de Orfãos e Sucessões |



**RELAÇÃO DOS  
TÍTULOS VENDIDOS A PRAZO  
DA BOLSA**

TÍTULOS VENDIDOS A PRAZO NA BOLSA DURANTE O ANO DE 1941

| Datas<br>—<br>1941 | Quant. | Espécie  | Títulos   | Preços     | Prazo        |
|--------------------|--------|----------|---|------------|--------------|
| 13 Mar.            | 10     | Títulos  | Empréstimo Federal de 1927, 6 ½ % — p/\$-1000<br>(Resgate da Dívida Flutuante)                | 3:600\$000 | V/C. 90 dias |
| 15 "               | 1      | "        | Idem, idem, idem  | 3:600\$000 | V/C. 90 dias |
| 27 "               | 500    | Apólices | Minas Gerais, 200\$, 7 %, 1934 — 3.ª Série  | 178\$000   | V/C. 60 dias |
| 16 Abril           | 5      | Títulos  | Empréstimo Federal de 1921, 8 %, — p/\$1.000<br>(Estabilização do Câmbio e outros fins)       | 4:200\$000 | V/C. 30 dias |
| " "                | 9      | "        | Idem, idem  | 4:200\$000 | Idem, idem   |
| 17 "               | 10     | "        | Idem, idem  | 4:200\$000 | Idem, idem   |
| 29 "               | 20     | "        | Idem, idem  | 4:200\$000 | Idem, idem   |
| 16 Maio            | 30     | "        | Empréstimo Federal de 1922, 7 %, — p/\$1.000<br>(Eletrificação da E. Ferro Central do Brasil) | 4:200\$000 | Idem, idem   |
| 17 "               | 200    | Ações    | Cia. Estrada de Ferro e Minas de S. Jeronymo<br>— Ordinárias                                  | 3:950\$000 | V/V. 30 dias |
| 19 "               | 200    | "        | Cia. Estrada de Ferro e Minas de S. Jeronymo<br>— Ordinárias                                  | 136\$500   | V/V. 30 dias |
| 20 "               | 100    | "        | Cia. Siderurgica Belgo Mineira, port.   | 138\$000   | V/V. 30 dias |
| 21 "               | 300    | "        | Cia. E. F. e Minas de São Jeronymo — Ordinárias   | 430\$000   | V/V. 30 dias |
| 26 "               | 25     | Títulos  | Empréstimo Federal de 1922, 7 %, — \$/1.000<br>(Eletrificação da E. F. Central do Brasil)     | 137\$000   | V/C. 30 dias |
| 19 jun.            | 500    | Ações    | Cia. E. F. e Minas de São Jeronymo — Ordinárias   | 4:030\$000 | V/V. 30 dias |
| 20 "               | 100    | "        | Idem, idem  | 140\$500   | V/C. 30 dias |
|                    |        |          |   | 141\$000   | V/C. 30 dias |

|         |       |          |   |          |      |  |
|---------|-------|----------|---|----------|------|--|
| "       | 100   | "        | Idem, idem  | 143\$000 | V/C. | 30 dias  |
| "       | 300   | "        | Idem, idem  | 143\$000 | V/C. | 30 dias  |
| 23      | 500   | "        | Idem, idem  | 144\$000 | V/C. | 30 dias  |
| "       | 200   | "        | Idem, idem  | 145\$000 | V/C. | 30 dias  |
| 26      | 200   | "        | Idem, idem  | 142\$000 | V/C. | 30 dias  |
| 1 Ago.  | 1.375 | Apólices | Municipais de 1931, port.                               | 220\$000 | V/C. | 90 dias  |
| 25 Set. | 200   | Ações    | Cia. Cessionária das Docas da Baía                      | 38\$000  | V/C. | 60 dias  |
| 29      | 300   | "        | Cia. E. F. e Minas de São Jeronymo, — Ordina-<br>nárias | 139\$500 | V/C. | 30 dias  |
| "       | 200   | "        | Idem, idem  | 139\$500 | V/C. | 30 dias  |
| 25 Nov. | 200   | "        | Cia. Cessionária das Docas do Porto da Baía             | 30\$000  | V/C. | 90 dias  |
| 2 De.   | 350   | "        | Cia. Cessionária das Docas do Porto da Baía             | 30\$000  | V/C. | 90 dias  |
| 4       | 200   | Apólices | Minas Gerais 200\$, 7 %, 3.ª Série, 1934                | 196\$000 | V/C. | 90 dias —<br>com todos os<br>proventos p/<br>comprador |



**RELAÇÃO DOS  
TÍTULOS VENDIDOS EM LEILÃO  
DA BOLSA**



**RELAÇÃO DOS TÍTULOS VENDIDOS EM LEILÃO NA BOLSA  
DURANTE O ANO DE 1941**

| Datas<br>—<br>1941 | Quant. | Espécie  | Títulos  | Preços   |
|--------------------|--------|----------|--|----------|
| 7 Ago.             | 250    | Ações    | Casa Bancária Comercial<br>Brasileira S. A. ....   | 200\$000 |
| " "                | 700    | "        | Casa Bancária Comercial<br>Brasileira S. A. ....   | 200\$000 |
| 29 "               | 20     | "        | Banco Moscoso de Castro<br>S. A. ....  | 531\$000 |
| 31 Out.            | 3      | Apólices | Diversas Emissões, 1:000\$,<br>5 %, port. ....   | 940\$000 |
| 11 Dez.            | 6      | "        | Diversas Emissões,<br>c/ 6 semestres vencidos<br>1:000\$, 5 %. port. c/4<br>coupões vencidos ..... | 900\$000 |

**MOVIMENTO GERAL DA BOLSA  
EM 1941**

MOVIMENTO DA BOLSA DURANTE O ANO DE 1941

| Quant.                           | Títulos   | PREÇOS     |            | Importâncias    |
|----------------------------------|---|------------|------------|-----------------|
|                                  |   | Mínimos    | Máximos    |                 |
| <b>TÍTULOS DA DIVIDA EXTERNA</b> |   |            |            |                 |
| 1                                | Empréstimo de 1921 — 8 % — \$500 . . . . .                  | 2:000\$000 | 2:000\$000 | 2:000\$900      |
| 1.437                            | Empréstimo de 1921 — 8 % — \$1.000 . . . . .                | 4:000\$000 | 4:700\$000 | 6.094:335\$000  |
| 1                                | Empréstimo de 1922 — 7 % \$500 . . . . .                    | 1:880\$000 | 1:880\$000 | 1:880\$000      |
| 1.597                            | Empréstimo de 1922 — 7 % \$1.000 . . . . .                  | 3:760\$000 | 4:200\$000 | 6.296:050\$000  |
| 1.389                            | Empréstimo de 1926 6 ½ % — \$1.000 . . . . .                | 3:400\$000 | 4:000\$000 | 4.940:795\$000  |
| 1.214                            | Empréstimo de 1927 — 6 ½ % — \$1.000 . . . . .              | 3:400\$000 | 3:860\$000 | 4.358:075\$000  |
| 232                              | Distrito Federal de 1921 — 8 % — \$1.000 . . . . .          | 2:050\$000 | 2:750\$000 | 514:080\$000    |
| 1                                | Distrito Federal de 1928 — 6 ½ % — \$500 . . . . .          | 900\$000   | 900\$000   | 900\$000        |
| 277                              | Distrito Federal de 1928 — 6 ½ % — \$1.000 . . . . .        | 1:750\$000 | 2:230\$000 | 503:175\$000    |
| <b>TÍTULOS DA DIVIDA INTERNA</b> |   |            |            |                 |
| <b>Apólices da União</b>         |   |            |            |                 |
| 57:500S                          | Uniformizadas de 5 %, miudadas . . . . .                    | 650\$000   | 780\$000   | 42:409\$000     |
| 11.467                           | Uniformizadas de 1:000\$000, 5 % . . . . .                  | 780\$000   | 827\$000   | 9.198:664\$500  |
| 52                               | Tratado da Bolívia de 1:000\$000, 3 %, nom.º . . . . .      | 560\$000   | 565\$000   | 29:375\$000     |
| 623                              | Empréstimo Nacional de 1903, port.º . . . . .               | 783\$000   | 812\$000   | 498:840\$500    |
| 93:600S                          | Diversas Emissões de 5 %, miudadas, nom.º . . . . .         | 675\$000   | 800\$000   | 69:410\$750     |
| 33.575                           | Diversas Emissões de 1:000\$, 5 %, nom.º . . . . .          | 783\$000   | 835\$000   | 27.019:256\$000 |
| 43.937                           | Diversas Emissões de 1:000\$, 5 %, port.º . . . . .         | 782\$000   | 831\$000   | 35.715:284\$500 |
| 94.008                           | Diversas Emissões del:000\$, 5 %, port.º (Caut.º) . . . . . | 782\$000   | 815\$000   | 74.730:642\$000 |
| 796                              | Reajustamento Econômico de 500\$, 5 %, port.º . . . . .     | 403\$000   | 432\$000   | 336:231\$000    |
| 49.727                           | Reajustamento Econômico de 1:000\$, 5 %, port.º . . . . .   | 830\$000   | 894\$000   | 43.189:263\$000 |

**OBRIGAÇÕES DA UNIÃO**

|         |   |            |                  |
|---------|---|------------|------------------|
| 1.475   | Tesouro Nacional de 7 % — 1921            | 1.000\$000 | 1.502:377\$500   |
| 3.886   | Tesouro Nacional de 500\$, 7 % — (1930)   | 500\$000   | 1.970:467\$500   |
| 4.150   | Tesouro Nacional de 1:000\$, 7 % — (1930) | 1:048\$000 | 4.250:295\$500   |
| 41.539  | Tesouro Nacional de 1:000\$, 7 % — (1932) | 1:035\$000 | 43.769:470\$500  |
| 1.976   | Tesouro Nacional de 1:000\$, 6 % — (1937) | 885\$000   | 1.774:285\$000   |
| 109.095 | Tesouro Nacional de 1:000\$, 7 % — (1939) | 1:005\$000 | 110.213:237\$500 |
| 1.747   | Ferrovíarias de 1:000\$, 7 %              | 1:005\$000 | 1.796:886\$500   |
| 312     | Rodoviárias de 1:000\$, 5 %, nom.         | 710\$000   | 225:310\$000     |
| 398     | Rodoviárias de 1:000\$, 5 %, port.        | 730\$000   | 296:900\$000     |

**APÓLICES MUNICIPAIS DO DISTRITO FEDERAL**

|        |  |          |                |
|--------|--|----------|----------------|
| 906    | Empréstimo de 1904, nom. <sup>o</sup>  | 480\$000 | 462:520\$000   |
| 8.259  | Empréstimo de 1904, port. <sup>o</sup> | 536\$000 | 4.584:652\$500 |
| 1.434  | Empréstimo de 1906, nom. <sup>o</sup>  | 165\$000 | 239:895\$000   |
| 5.626  | Empréstimo de 1906, port. <sup>o</sup> | 180\$000 | 1.033:692\$250 |
| 602    | Empréstimo de 1914, nom. <sup>o</sup>  | 165\$000 | 102:177\$500   |
| 5.482  | Empréstimo de 1914, port. <sup>o</sup> | 180\$000 | 1.010:687\$250 |
| 253    | Empréstimo de 1917, nom. <sup>o</sup>  | 170\$000 | 43:180\$000    |
| 13.106 | Empréstimo de 1917, port. <sup>o</sup> | 180\$000 | 2.416:201\$000 |
| 250    | Empréstimo de 1920, nom. <sup>o</sup>  | 188\$000 | 42:500\$000    |
| 6.765  | Empréstimo de 1920, port. <sup>o</sup> | 180\$000 | 1.243:169\$000 |
| 8.030  | Empréstimo do Dec. 1535                | 170\$000 | 1.562:163\$000 |
| 1.790  | Empréstimo do Dec. 1550                | 190\$000 | 347:892\$000   |
| 542    | Empréstimo do Dec. 1622                | 175\$000 | 102:351\$000   |
| 623    | Empréstimo do Dec. 1623                | 173\$000 | 109:640\$000   |
| 1.192  | Empréstimo do Dec. 1948                | 189\$000 | 229:072\$000   |
| 4.869  | Empréstimo do Dec. 1999                | 183\$000 | 935:985\$000   |
| 3.262  | Empréstimo do Dec. 2097                | 188\$000 | 633:547\$000   |
| 2.425  | Empréstimo do Dec. 2339                | 187\$000 | 467:255\$000   |
| 7.867  | Empréstimo do Dec. 3264                | 188\$000 | 1.523:101\$500 |
| 28.856 | Empréstimo de 1931, port. <sup>o</sup> | 199\$000 | 6.153:715\$000 |

| Quant.                                 | Títulos                                       | PREÇOS   |          | Importâncias    |
|--|---|----------|----------|-----------------|
|  |   | Mínimos  | Máximos  |                 |
| <b>APÓLICES MUNICIPAIS DOS ESTADOS</b> |   |          |          |                 |
| 414                                    | Bélo Horizonte de 200\$, 6%, nom.º            | 136\$000 | 150\$000 | 60.402\$000     |
| 8.465                                  | Bélo Horizonte de 1:000\$, 7%, port.º         | 330\$000 | 950\$000 | 7.789.181\$500  |
| 484                                    | Petrópolis de 200\$, 7%, port.º (1.918)       | 185\$000 | 195\$000 | 33.510\$000     |
| 162                                    | Petrópolis de 200\$, 7%, port.º (1.921)       | 185\$000 | 195\$000 | 31.105\$000     |
| 10.233                                 | Porto Alegre de 50\$, 3 1/2%, port.º          | 29\$000  | 35\$000  | 323.918\$500    |
| 160                                    | Porto Alegre de 500\$, 8%, port.º (Dec. 246)  | 450\$000 | 450\$000 | 72.000\$000     |
| 100                                    | Porto Alegre de 1:000\$, 7%, port.º           | 980\$000 | 980\$000 | 98.000\$000     |
| 3.851                                  | Recife de 50\$, 4%, port.º                    | 21\$000  | 25\$000  | 88.950\$000     |
| <b>APÓLICES DOS ESTADOS</b>            |   |          |          |                 |
| 4.241                                  | Espirito Santo de 500\$, 8%, port.º           | 500\$000 | 507\$000 | 2.138.266\$500  |
| 810                                    | Espirito Santo de 1:000\$, 6%, nom.º          | 510\$000 | 700\$000 | 507.712\$500    |
| 988                                    | Espirito Santo de 1:000\$, 8%, nom.º          | 715\$000 | 830\$000 | 800.020\$000    |
| 16                                     | Minas Gerais de 200\$, 5%, nom.º              | 119\$000 | 120\$000 | 1.905\$000      |
| 10                                     | Minas Gerais de 500\$, 5%, nom.º              | 297\$500 | 310\$000 | 2.975\$000      |
| 1.650                                  | Minas Gerais de 1:000\$, 5%, nom.º            | 645\$000 | 695\$000 | 1.105.742\$500  |
| 1.075                                  | Minas Gerais de 1:000\$, 5%, port.º           | 650\$000 | 740\$000 | 755.841\$500    |
| 2.110                                  | Minas Gerais de 200\$, 7%, port.º             | 160\$000 | 192\$000 | 361.716\$000    |
| 1.954                                  | Minas Gerais de 500\$, 7%, port.º             | 415\$000 | 480\$000 | 875.965\$000    |
| 94                                     | Minas Gerais de 1:000\$, 7%, nom.º            | 850\$000 | 920\$000 | 82.621\$500     |
| 19.084                                 | Minas Gerais de 1:000\$, 7%, port.º           | 843\$000 | 975\$000 | 17.563.414\$500 |
| 92.067                                 | Minas Gerais de 200\$, 5%, port.º (1.ª Série) | 150\$500 | 197\$000 | 16.137.104\$000 |
| 142.511                                | Minas Gerais de 200\$, 8%, port.º (2.ª Série) | 165\$000 | 199\$500 | 26.571.384\$500 |
| 293.353                                | Minas Gerais de 200\$, 7%, port.º (3.ª Série) | 164\$500 | 200\$000 | 54.149.124\$500 |

|        |   |            |            |                 |
|--------|---|------------|------------|-----------------|
| 3.851  | Paraná de 200\$, 5 %, port.º                            | 140\$000   | 263\$000   | 602:059\$000    |
| 21.786 | Pernambuco de 100\$, 5 %, port.º                        | 80\$500    | 160\$000   | 1.947:608\$750  |
| 146    | Rio de Janeiro de 500\$, 6 %, nom.º                     | 320\$000   | 545\$000   | 49:390\$000     |
| 18     | Rio de Janeiro de 500\$, 6 %, port.º                    | 330\$000   | 536\$000   | 6:149\$000      |
| 442    | Rio de Janeiro de 500\$, 8 %, port.º                    | 435\$000   | 520\$000   | 223:422\$500    |
| 167    | Rio de Janeiro de 1:000\$, 8 %, port.º (Dec. 2.316)     | 1:000\$000 | 1:000\$000 | 168:860\$000    |
| 27.264 | Rio de Janeiro de 600\$, 8 %, port.º (Rodoviárias)      | 615\$000   | 645\$000   | 17:086:435\$500 |
| 70     | Rio Grande do Sul de 1:000\$, 8 %, port.º (Rodoviárias) | 1:000\$000 | 1:025\$000 | 70:950\$000     |
| 50     | Rio Grande do Sul de 1:000\$, 8 %, port.º (5934)        | 1:000\$000 | 1:040\$000 | 51:500\$000     |
| 13.553 | Rio Grande do Sul de 1:000\$, 8 %, port.º (RODº)        | 1:040\$000 | 1:055\$000 | 14.103:687\$500 |
| 33.701 | São Paulo de 200\$, 5 %, port.º                         | 197\$000   | 230\$000   | 7.184:892\$250  |
| 15     | São Paulo de 1:000\$, 8 %, nom.º (Uniformisadas)        | 1:000\$000 | 1:060\$000 | 15:900\$000     |
| 56.349 | São Paulo de 1:000\$, 8 %, port.º (Uniformisadas)       | 1:039\$000 | 1:106\$000 | 60.693:373\$000 |
| 46     | Obrigações de S. Paulo de 500\$, 7 %, — (1.921)         | 500\$000   | 500\$000   | 23:000\$000     |

**AÇÕES DE BANCOS**

|        |                                |          |          |                |
|--------|--------------------------------|----------|----------|----------------|
| 6.869  | Brasil                         | 488\$000 | 503\$000 | 3.137:231\$500 |
| 300    | Brasileiro de Comércio         | 215\$000 | 226\$000 | 65:500\$000    |
| 6.023  | Comércio, nom.º                | 395\$000 | 325\$000 | 1.835:373\$000 |
| 110    | Crédito Mercantil              | 200\$000 | 200\$000 | 22:500\$000    |
| 40     | Crédito Pessoal "Preferencial" | 100\$000 | 100\$000 | 4:000\$000     |
| 15.523 | Funcionários Públicos          | 46\$000  | 53\$000  | 779:489\$260   |
| 3.325  | Hipotecário "Lar Brasileiro"   | 284\$000 | 350\$000 | 1.012:802\$500 |
| 537    | Mercantil do Rio de Janeiro    | 630\$000 | 730\$000 | 371:677\$500   |
| 3.821  | Português do Brasil, nom.º     | 169\$000 | 198\$000 | 703:453\$500   |
| 4.030  | Português do Brasil, port.º    | 175\$000 | 210\$000 | 785:045\$000   |
| 25     | Regional                       | 205\$000 | 205\$000 | 5:135\$000     |

**AÇÕES DE COMPANHIAS DIVERSAS**

|     |                                |          |          |             |
|-----|--------------------------------|----------|----------|-------------|
| 590 | Aguaes Cazambú                 | 70\$000  | 70\$000  | 35:000\$000 |
| 30  | Cia. Bancária Aurea Brasileira | 180\$000 | 180\$000 | 5:409\$000  |
| 240 | Cia. Brasileira Diamantifera   | 22\$000  | 30\$000  | 23:610\$000 |

| Quant.                              | Títulos                             | PREÇOS     |            | Importancias    |
|-------------------------------------|-------------------------------------|------------|------------|-----------------|
|                                     |                                     | Mínimos    | Máximos    |                 |
| <b>AÇÕES DE COMPANHIAS DIVERSAS</b> |                                     |            |            |                 |
| 509                                 | Cia. Beneficiamento de Minerais     | 200\$000   | 200\$000   | 101.800\$000    |
| 87.540                              | Carbonifera Minas de Butiá          | 120\$000   | 126\$000   | 10.726.770\$000 |
| 650                                 | Casa Salathé                        | 57\$000    | 60\$000    | 37.800\$000     |
| 80                                  | Cervejaria Adriatica "Preferencial" | 597\$000   | 615\$000   | 48.210\$000     |
| 5.344                               | Cervejaria Brahma "Ordinárias"      | 460\$000   | 750\$000   | 3.171.350\$000  |
| 2.643                               | Cervejaria Brahma "Preferenciais"   | 470\$000   | 750\$000   | 1.682.750\$000  |
| 2.380                               | Dócas da Bahia C 50 $\frac{1}{2}$   | 24\$000    | 45\$000    | 323.996\$000    |
| 10.674                              | Dócas de Santos, nom.º              | 218\$000   | 240\$000   | 2.383.260\$500  |
| 5.832                               | Dócas de Santos, port.º             | 230\$000   | 250\$000   | 1.420.585\$000  |
| 1.300                               | Ferro Brasileiro                    | 360\$000   | 380\$000   | 470\$750\$000   |
| 5                                   | Ind.º de Melhoramentos do Brasil    | 70\$000    | 70\$000    | 350\$000        |
| 1.905                               | Cia. Industrial Odeon               | 345\$000   | 350\$000   | 665.130\$900    |
| 2                                   | Imobiliária de Petrópolis           | 1:000\$000 | 1:000\$000 | 2:000\$000      |
| 28.666                              | Cervejaria Hansética                | 800\$000   | 1:048\$500 | 30.034.885\$000 |
| 155                                 | Ações das "Lojas Americanas"        | 1:500\$000 | 1:550\$000 | 234.375\$000    |
| 1.422                               | Luz Stearica                        | 200\$000   | 200\$000   | 284.400\$000    |
| 90                                  | Mercado Municipal do Rio de Janeiro | 280\$000   | 280\$000   | 25.200\$900     |
| 845                                 | "Mesbla" — Preferenciais            | 208\$000   | 220\$000   | 180.342\$500    |
| 20                                  | Minas do Rio Carvão                 | 200\$000   | 200\$000   | 4:000\$000      |
| 4                                   | Monitor Mercantil                   | 50\$000    | 50\$000    | 200\$000        |
| 2.760                               | Nickel do Brasil                    | 43\$500    | 43\$500    | 120.060\$000    |
| 4.780                               | O Malho                             | 17\$000    | 17\$000    | 81.260\$000     |
| 20                                  | S. A. Serviços Holerith, nom.º      | 1:200\$000 | 1:200\$000 | 24:000\$000     |
| 115                                 | S. A. Serviços Holerith, port.º     | 1:165\$000 | 1:225\$000 | 138.400\$000    |
| 24.866                              | Siderurgica Belgo Mineira           | 360\$000   | 575\$000   | 10.906.536\$000 |

|        |  |            |            |
|--------|--|------------|------------|
| 65     | Sudaletro S. A. "Preferencial" .....               | 1:000\$000 | 1:065\$000 |
| 66     | Sul América Capitalisação .....                    | 550\$000   | 550\$000   |
| 8.580  | Sul Mineira de Electricidade "Preferenciais" ..... | 202\$000   | 215\$000   |
| 22.068 | Sul Mineira de Electricidade "Ordinaria" .....     | 205\$000   | 400\$000   |
| 200    | Empresa de Terras e Colonisação .....              | 6\$000     | 6\$000     |
| 10     | Usinas Cambaiba .....                              | 200\$000   | 200\$000   |
| 200    | União .....  | 200\$000   | 200\$000   |
| 2.000  | Usinas Santa Luzia .....                           | 400\$000   | 400\$000   |
| 162    | White Martins C/50 % .....                         | 170\$000   | 170\$000   |
| 163    | White Martins, Integralizadas .....                | 340\$000   | 340\$000   |

**AÇÕES DE COMPANHIAS DE SEGUROS**

|       |  |            |              |
|-------|--|------------|--------------|
| 40    | Argos Fluminense .....                           | 3:250\$000 | 112:500\$000 |
| 2.456 | Confiança .....                                  | 200\$000   | 700:260\$000 |
| 2.040 | Garantia .....                                   | 170\$000   | 498:000\$000 |
| 408   | Integridade .....                                | 250\$000   | 145:180\$000 |
| 378   | Internacional de Seguros C/40 % .....            | 350\$000   | 152:012\$000 |
| 2     | Lloyd Atlantico .....                            | 105\$000   | 210\$000     |
| 36    | Previdente .....                                 | 2:700\$000 | 105:100\$000 |
| 25    | Sagres .....                                     | 450\$000   | 11:250\$000  |
| 37    | Seguros de Vida Sul America .....                | 875\$000   | 33:275\$000  |
| 22    | Ações da Cia. Seg. União dos Proprietários ..... | 450\$000   | 12:500\$000  |
| 7     | Cometa .....                                     | 95\$000    | 665\$000     |
| 20    | União Comercial dos Varejistas .....             | 1:650\$000 | 34:500\$000  |

**AÇÕES DE COMPANHIAS DE TECIDOS**

|         |                             |          |              |
|---------|-----------------------------|----------|--------------|
| 114     | Aliança Industrial .....    | 170\$000 | 22:799\$500  |
| 3.166   | América Fabril .....        | 205\$000 | 848:237\$500 |
| 1.164   | Brasil Industrial .....     | 270\$000 | 491:352\$500 |
| 1.852   | Corcovado .....             | 115\$000 | 386:597\$500 |
| 129 2/3 | Manufatura Fluminense ..... | 120\$000 | 15:560\$000  |



| Quant.                                     | Títulos  | PREÇOS     |            | Importâncias    |
|--|--|------------|------------|-----------------|
|  |  | Mínimos    | Máximos    |                 |
| <b>AÇÕES DE COMPANHIAS DE TECIDOS</b>      |  |            |            |                 |
| 3.635                                      | Nacional de Tecidos Nova América, c/75 %       | 200\$000   | 270\$000   | 873.150\$000    |
| 285  | Nacional de Tecidos Nova América, integ.º      | 250\$000   | 280\$000   | 72.750\$000     |
| 674  | Metropolitana                                  | 180\$000   | 260\$000   | 150.217\$500    |
| 618  | Progresso Industrial do Brasil                 | 370\$000   | 450\$000   | 244.930\$000    |
| 406  | Sao Pedro de Alcântara                         | 460\$000   | 610\$000   | 204.020\$000    |
| 355  | Taubaté Industrial                             | 585\$000   | 565\$000   | 207.675\$000    |
| <b>AÇÕES DE COMPANHIAS DE TRANSPORTES</b>  |  |            |            |                 |
| 6.607                                      | Cia. E. Ferro e Minas de São Jerônimo — Pref.º | 126\$000   | 134\$000   | 358.946\$500    |
| 63.470                                     | Cia. E. Ferro e Minas de São Jerônimo — Ord.º  | 126\$000   | 144\$000   | 8.696.988\$250  |
| 176  | Expresso Federal — Ordinárias                  | 300\$000   | 300\$000   | 52.800\$000     |
| 44   | Ferro Carril Jardim Botânico — Integ.º         | 60\$000    | 60\$000    | 2.640\$000      |
| 2.719                                      | Cia. Paulista de Estradas de Ferro             | 210\$000   | 225\$000   | 580.210\$500    |
| <b>DEBENTURES DE COMPANHIAS DE TECIDOS</b> |  |            |            |                 |
| 260  | Corcovado — 1.ª Série                          | 175\$000   | 198\$000   | 49.100\$000     |
| 8  | Cotonificio Gavêa                              | 200\$000   | 200\$000   | 1.600\$000      |
| 236  | Nova América                                   | 1.040\$000 | 1.070\$000 | 250.120\$000    |
| 666  | Progresso Industrial do Brasil                 | 200\$000   | 206\$000   | 134.610\$500    |
| <b>DEBENTURES DE COMPANHIAS DIVERSAS</b>   |  |            |            |                 |
| 142.076                                    | Banco Hipotecário "Lar Brasileiro"             | 200\$000   | 218\$000   | 29.335.197\$500 |

|                              |   |            |            |                |
|------------------------------|---|------------|------------|----------------|
| 640                          | Antártica Paulista .....                                | 210\$000   | 218\$500   | 137.030\$500   |
| 1.429                        | Cia. Carris Portoailegrese .....                        | 205\$000   | 210\$000   | 276.889\$500   |
| 1.292                        | Cervejaria Brahma .....                                 | 1.065\$000 | 1.101\$000 | 1.406.781\$500 |
| 1.781                        | Dócas da Baía — 2. Série .....                          | 95\$000    | 110\$000   | 179.286\$000   |
| 5.401                        | Dócas de Santos .....                                   | 200\$000   | 207\$000   | 1.094.544\$500 |
| 135                          | Fluminense Foot-Ball Club .....                         | 58\$000    | 63\$000    | 8.355\$000     |
| 707                          | Mercado Municipal do Rio de Janeiro .....               | 205\$000   | 215\$000   | 146.466\$500   |
| 5.000                        | Mogiana de Estrada de Ferro .....                       | 196\$000   | 196\$000   | 980.000\$000   |
| <b>LETRAS HIPOTECARIAS</b>   |   |            |            |                |
| 1                            | Banco do Brasil de 100\$000 .....                       | 82\$500    | 82\$500    | 82\$500        |
| 6                            | Banco do Brasil de 200\$000, 5 %, port.º .....          | 158\$000   | 158\$000   | 948\$000       |
| 52                           | Banco do Brasil de 500\$000, 5 %, port.º .....          | 395\$000   | 400\$000   | 20.670\$000    |
| 345                          | Banco do Brasil de 1.000\$000, 5 %, .....               | 785\$000   | 825\$000   | 276.547\$500   |
| 19                           | Banco Crédito Real de Minas Gerais .....                | 180\$000   | 190\$000   | 3.515\$000     |
| <b>ALVARÁS</b>               |   |            |            |                |
| <b>Apólices e Obrigações</b> |   |            |            |                |
| 6.200\$                      | Uniformizadas de 5 %, miudas .....                      | 650\$000   | 730\$000   | 4.442\$750     |
| 2.506                        | Uniformizadas de 1.000\$, 5 % .....                     | 792\$000   | 820\$000   | 2.017.587\$750 |
| 17.300\$                     | Diversas Emissões de 5 %, miudas, nom.º .....           | 700\$000   | 775\$000   | 12.637\$500    |
| 6.400                        | Diversas Emissões de 1.000\$, 5 %, nom.º .....          | 782\$000   | 825\$000   | 5.150.902\$500 |
| 1.145                        | Diversas Emissões de 1.000\$, 5 %, port.º .....         | 802\$000   | 820\$000   | 925.680\$000   |
| 453                          | Diversas Emissões de 1.000\$, 5 %, port.º Caut.º) ..... | 785\$000   | 787\$000   | 356.385\$000   |
| 82                           | Reajustamento Económico de 1.000, 5 %, port.º .....     | 850\$000   | 873\$000   | 69.930\$000    |
| 130.000\$                    | Tesouro Nacional de 7 % — (1921) .....                  | 1.045\$000 | 1.047\$000 | 135.980\$000   |
| 50                           | Ferrovárias de 1.000\$, 7 %, .....                      | 1.032\$000 | 1.032\$000 | 51.600\$000    |
| 300                          | Municipais de 1904, nom.º .....                         | 534\$000   | 534\$000   | 160.200\$000   |
| 510                          | Municipais de 1906, nom.º .....                         | 168\$000   | 173\$000   | 86.310\$000    |
| 30                           | Municipais de 1906, port.º .....                        | 181\$500   | 181\$500   | 5.445\$000     |
| 150                          | Municipais de 1917, port.º .....                        | 182\$500   | 185\$500   | 27.675\$000    |
| 43                           | Municipal — Dec. 1.535 .....                            | 189\$000   | 194\$000   | 7.941\$000     |
| 50                           | Municipal — Dec. 1.943 .....                            | 192\$500   | 192\$500   | 9.625\$000     |

| Quant.                              | Títulos  | PREÇOS     |            | Importâncias |
|-------------------------------------|--|------------|------------|--------------|
|                                     |  | Mínimos    | Máximos    |              |
| <b>ALVARÁS</b>                      |  |            |            |              |
| <b>Apólices e Obrigações</b>        |  |            |            |              |
| 215                                 | Municipal — Dec. 2.097 .....                         | 190\$000   | 190\$000   | 40:850\$000  |
| 65                                  | Municipal — Dec. 3.264 .....                         | 190\$500   | 190\$500   | 12:382\$500  |
| 116                                 | Empréstimo de 1931, port.º .....                     | 200\$500   | 218\$000   | 24:888\$250  |
| 15                                  | Espirito Santo de 1:000S. 6%, nom. ....              | 475\$000   | 549\$000   | 7:495\$000   |
| 70                                  | Minas Gerais de 1:000S. 5%, nom. ....                | 660\$000   | 685\$000   | 47:245\$000  |
| 11                                  | Minas Gerais de 1:000S. 7%, port. C.Juros .....      | 952\$000   | 952\$000   | 10:472\$000  |
| 183                                 | Minas Gerais de 200S. — 1.ª Série .....              | 170\$000   | 182\$500   | 32:635\$500  |
| 75                                  | Minas Gerais de 200S. — 2.ª Série .....              | 170\$500   | 172\$500   | 12:887\$500  |
| 5                                   | Pernambuco de 100\$000, 5%, port.º .....             | 92\$000    | 92\$000    | 460\$000     |
| 79                                  | Rio Grande do Sul de 500S, 5% — (Encampação) .....   | 341\$000   | 341\$000   | 26:939\$000  |
| 202                                 | São Paulo de 200S, 5%, port.º .....                  | 208\$000   | 224\$000   | 43:071\$000  |
| 183                                 | São Paulo de 1:000S, 8%, port. (UNIFORMISADAS) ..... | 1:051\$000 | 1:098\$000 | 197:862\$000 |
| <b>AÇÕES DE BANCOS E COMPANHIAS</b> |  |            |            |              |
| 711                                 | Brasil .....   | 431\$000   | 506\$000   | 327:720\$500 |
| 102                                 | Comércio .....                                       | 301\$000   | 325\$000   | 31:580\$000  |
| 122                                 | Comercial e Hipotecário de Campos .....              | 350\$000   | 357\$000   | 43:505\$000  |
| 20                                  | Comércio Indústria de Minas Gerais, C/30% .....      | 442\$000   | 442\$000   | 8:840\$000   |
| 20                                  | Comércio Indústria de Minas Gerais, Integ.º .....    | 465\$000   | 465\$000   | 9:300\$000   |
| 564                                 | Banco dos Funcionários Públicos .....                | 50\$500    | 53\$500    | 29:532\$000  |
| 80                                  | Português do Brasil, nom.º .....                     | 195\$500   | 203\$000   | 15:877\$500  |

|       |   |            |            |              |
|-------|---|------------|------------|--------------|
| 41    | Português do Brasil, port.º                   | 206\$000   | 206\$000   | 8:446\$000   |
| 283   | Agua São Lourenço                             | 164\$000   | 164\$000   | 46:412\$000  |
| 50    | Armazens Gerais                               | 58\$000    | 58\$000    | 2:650\$000   |
| 1.600 | Brasileira Diamantifera                       | 22\$000    | 22\$000    | 35:200\$000  |
| 3.000 | Dócas da Baía                                 | 22\$000    | 22\$000    | 66:000\$000  |
| 2.036 | Dócas de Santos, nom.º                        | 217\$500   | 225\$000   | 445:789\$000 |
| 62    | Dócas de Santos, port.º                       | 243\$000   | 245\$500   | 15:143\$500  |
| 84    | Expansão Territorial                          | 121\$000   | 121\$000   | 10:164\$000  |
| 5     | Fabril Paulistano                             | 2\$000     | 2\$000     | 10\$000      |
| 10    | Grandes Moinhos do Brasil                     | 1:100\$000 | 1:100\$000 | 11:000\$000  |
| 20    | Instituto Crissiuma                           | \$200      | \$200      | 4\$000       |
| 5     | Monitor Mercantil                             | 51\$000    | 51\$000    | 255\$000     |
| 314   | Moinho Fluminense                             | 1:170\$000 | 1:201\$000 | 367:690\$000 |
| 5.000 | Terras  | 5\$500     | 5\$500     | 27:500\$000  |
| 41    | Argos Fluminense                              | 3:070\$000 | 3:250\$000 | 128:560\$000 |
| 25    | Confiança                                     | 225\$000   | 250\$000   | 6:089\$500   |
| 75    | Continental de Seguros, /C50 %                | 80\$000    | 93\$000    | 6:325\$000   |
| 700   | Garantia                                      | 235\$000   | 302\$000   | 210:516\$000 |
| 50    | Seguros Indenisadora C/70 %                   | 127\$000   | 127\$000   | 6:350\$000   |
| 550   | Lloyd Industrial Sul Americano C/25 %         | 3\$500     | 3\$500     | 1:925\$000   |
| 4     | Providente                                    | 3:000\$000 | 3:000\$000 | 12:000\$000  |
| 162   | Sagres  | 450\$000   | 451\$000   | 72:950\$000  |
| 100   | Lloyd Sul Americano C/45 %                    | 21\$000    | 21\$000    | 2:100\$000   |
| 10    | Vitória C/75 %                                | 50\$000    | 50\$000    | 500\$000     |
| 73    | América Fabril                                | 202\$000   | 202\$000   | 15:150\$000  |
| 27    | Brasil Industrial                             | 353\$600   | 353\$000   | 9:531\$000   |
| 333   | Cometa  | 95\$000    | 125\$000   | 36:615\$000  |
| 20    | Confiança Industrial                          | 10\$500    | 10\$500    | 210\$000     |
| 733   | Corcovado                                     | 159\$000   | 165\$000   | 116:703\$000 |
| 100   | Petropolitana                                 | 215\$000   | 215\$000   | 21:500\$000  |
| 6     | Progresso Industrial do Brasil                | 420\$000   | 420\$000   | 2:520\$000   |
| 1     | Nacional de Tecidos Nova América (Debentures) | 1:040.000  | 1:040\$000 | 1:040\$000   |
| 31    | Ferro Carril Jardim Botânico C/60 %           | 60\$000    | 60\$000    | 1:860\$000   |

| Quant. | Títulos                               | PREÇOS     |            | Importâncias |
|--------|---------------------------------------|------------|------------|--------------|
|        |                                       | Mínimos    | Máximos    |              |
|        | <b>ALVARÁS</b>                        |            |            |              |
|        | Ações de Bancos e Companhias          |            |            |              |
| 45     | Ferro Carril Jardim Botânico, Integ.º | 86\$000    | 86\$000    | 3.870\$000   |
| 112    | Cia. de Transporte e Carruagens       | 21\$000    | 21\$000    | 2.352\$000   |
|        | <b>DEBENTURES</b>                     |            |            |              |
| 400    | Dócas da Baía — 2.ª Série             | 102\$000   | 102\$000   | 40.800\$000  |
| 310    | Dócas de Santos                       | 204\$000   | 204\$000   | 63.240\$000  |
| 85     | Cotonificio Gavea                     | 200\$000   | 200\$000   | 17.000\$000  |
|        | <b>TÍTULOS DIVERSOS</b>               |            |            |              |
| 1      | Letra de Câmbio de 1.000 Escudos      | 780\$000   | 780\$000   | 780\$000     |
| 4      | Automovel Clube do Brasil             | 735\$000   | 1.050\$000 | 3.497\$500   |
| 2      | Fluminense Foot-ball Club             | 3.100\$000 | 3.550\$000 | 6.650\$000   |
| 5      | Jockey Club Brasileiro                | 6.500\$000 | 7.220\$000 | 35.290\$000  |
| 1      | Touring Club                          | 2.600\$000 | 2.000\$000 | 2.000\$000   |
|        | <b>VENDAS EM LEILÃO</b>               |            |            |              |
| 9      | Diversas Emissões, port.º C/6 S. V.   | 900\$000   | 940\$000   | 8.220\$000   |
| 20     | Banco Moscoso Castro S/A.             | 531\$000   | 531\$000   | 10.620\$000  |
| 950    | Casa Bancária Comercial Brasileira    | 200\$000   | 200\$000   | 190.000\$000 |

**VENDAS A PRAZO**

|       |   |          |            |            |              |
|-------|---|----------|------------|------------|--------------|
| 44    | D. Externa — Empréstimo de 1921, 8 %      | \$-1.000 | 4:200\$000 | 4:200\$000 | 184:600\$000 |
| 55    | D. Externa — Empréstimo de 1922, 7 %      | \$-1.000 | 3:950\$000 | 3:950\$000 | 219:450\$000 |
| 11    | D. Externa. — Empréstimo de 1927, 6 1/2 % | \$-1.000 | 3:600\$000 | 3:600\$000 | 39:600\$000  |
| 1.375 | Empréstimo de 1931, port.º                |          | 220\$000   | 220\$000   | 302:500\$000 |
| 700   | Minas Gerais de 3.ª Série                 |          | 178\$000   | 196\$000   | 128:200\$000 |
| 750   | Dócas da Baía                             |          | 30\$000    | 38\$000    | 24:100\$000  |
| 100   | Siderúrgica Belgo Mineira                 |          | 430\$000   | 430\$000   | 43:000\$000  |
| 3.100 | São Jerônimo "Ordinárias"                 |          | 136\$500   | 145\$000   | 437:050\$000 |

**RESUMO GERAL**

ANO DE 1941

|           |   |   |                         |
|-----------|---|---|-------------------------|
| 3.149     | — | Títulos da Dívida Externa .....               | 22.711:290\$000         |
| 234.335   | — | Apólices da União .....                       | 190.829:376\$250        |
| 164.578   | — | Obrigações da União .....                     | 165.799:224\$000        |
| 102.139   | — | Apólices Municipais do Distrito Federal ..... | 23.243:396\$000         |
| 23.819    | — | Apólices Municipais dos Estados .....         | 8.547:067\$500          |
| 717.421   | — | Apólices dos Estados .....                    | 223:341:571\$000        |
| 40.603    | — | Ações de Bancos .....                         | 8.752:653\$250          |
| 224.481   | — | Ações de Companhias Diversas .....            | 72.615:115\$000         |
| 5.471     | — | Ações de Companhias de Seguros .....          | 1.805:452\$000          |
| 12.398    | — | Ações de Companhias de Seguros .....          | 3.427:339\$500          |
| 73.016    | — | Ações de Companhias de Transportes .....      | 10.191:585\$250         |
| 1.170     | — | Debentures de Companhias de Tecidos .....     | 435:430\$500            |
| 158.461   | — | Debentures de Companhias Diversas .....       | 33.567:351\$000         |
| 423       | — | Letras Hipotecárias .....                     | 301:763\$000            |
| 31.228    | — | Vendas Judiciais .....                        | 11.809:621\$750         |
| 979       | — | Vendas em Leilão .....                        | 208:840\$000            |
| 6.135     | — | Vendas a Prazo .....                          | 1.378:700\$000          |
| <hr/>     |   |   |                         |
| 1.802.806 |   | <b>TOTAL</b>                                  | <b>778.965:776\$000</b> |

|                                  |           |                  |
|----------------------------------|-----------|------------------|
| Total verificado em 1940 .....   | 1.417.950 | 597.815:833\$950 |
| Total verificado em 1941 .....   | 1.802.806 | 778.965:776\$000 |
| Aumento verificado em 1941 ..... | 384.856   | 199.149:942\$050 |

**FUNDOS PUBLICOS**

|                            | Ano de 1940      | Ano de 1941      |
|----------------------------|------------------|------------------|
| Quantidade .....           | 1.099.259        | 1.263.726        |
| Valôr das transações ..... | 508.760:923\$450 | 644.833:774\$000 |

**FUNDOS PARTICULARES**

|                            | Ano de 1940     | Ano de 1941      |
|----------------------------|-----------------|------------------|
| Quantidade .....           | 318.691         | 539.080          |
| Valôr das transações ..... | 71.054:910\$500 | 134.132:002\$000 |

**MOVIMENTO DA BOLSA  
DURANTE OS ANOS DE 1930 A 1941**



MOVIMENTO DA BOLSA DURANTE OS ANOS DE 1930 A 1941

| Títulos                                      | 1930    |                         | 1931    |                         | 1932    |                         | 1933    |                         |
|--|---------|-------------------------|---------|-------------------------|---------|-------------------------|---------|-------------------------|
|  | Quant.  | Valor em contos de réis | Quant.  | Valor em contos de réis | Quant.  | Valor em contos de réis | Quant.  | Valor em contos de réis |
| Apólices e Obrigações da União .....         | 194.050 | 150.628                 | 270.074 | 221.119                 | 220.249 | 181.690                 | 193.897 | 167.919                 |
| Apólices e Obrigações dos Estados .....      | 11.437  | 5.284                   | 87.284  | 59.938                  | 102.244 | 79.167                  | 114.427 | 89.856                  |
| Apólices Municipais do Distrito Federal ..   | 107.422 | 18.270                  | 195.333 | 30.574                  | 161.238 | 25.020                  | 181.719 | 32.006                  |
| Apólices Municipais dos Estados .....        | 2.080   | 439                     | 1.944   | 832                     | 2.687   | 1.264                   | 6.797   | 2.630                   |
| Ações de Bancos .....                        | 52.426  | 13.682                  | 52.780  | 10.103                  | 38.103  | 8.865                   | 36.927  | 7.303                   |
| Ações de Companhias de Transportes .....     | 32.705  | 2.504                   | 30.545  | 2.663                   | 21.235  | 2.218                   | 21.636  | 2.623                   |
| Ações de Companhias de Tecidos .....         | 6.206   | 702                     | 13.961  | 1.542                   | 6.314   | 652                     | 12.293  | 1.599                   |
| Ações de Companhias de Seguros .....         | 466     | 116                     | 349     | 294                     | 369     | 170                     | 5.845   | 488                     |
| Ações de Companhias diversas .....           | 50.137  | 11.404                  | 34.423  | 7.853                   | 27.973  | 6.029                   | 33.540  | 7.334                   |
| Debentures de Cias. e Letras hipotecárias    | 23.049  | 3.593                   | 48.463  | 8.695                   | 48.357  | 9.384                   | 51.360  | 10.107                  |
| Títulos vendidos a prazo .....               | 3.565   | 2.379                   | 1.063   | 662                     | 1.674   | 1.079                   | 2.473   | 1.933                   |
| Títulos vendidos por alvarás de Juizes ..... | 35.648  | 5.288                   | 46.511  | 7.833                   | 20.371  | 3.880                   | 20.870  | 6.952                   |
| Títulos vendidos em leilão .....             | 57      | 16                      | 224     | 57                      | 11.992  | 1.232                   | 167     | 166                     |
| <b>TOTAIS</b> .....                          | 519.248 | 214.305                 | 782.900 | 352.077                 | 662.806 | 320.590                 | 681.861 | 330.856                 |

MÓVIMENTO DA BOLSA DURANTE OS ANOS DE 1930 A 1941

| Títulos   | 1934           |                         | 1935           |                         | 1936           |                         | 1937           |                         |
|---|----------------|-------------------------|----------------|-------------------------|----------------|-------------------------|----------------|-------------------------|
|   | Quant.         | Valór em contos de réis | Quant.         | Valór em contos de réis | Quant.         | Valór em contos de réis | Quant.         | Valór em contos de réis |
| Apólices e Obrigações da União .....            | 192.030        | 171.080                 | 236.947        | 197.351                 | 347.933        | 272.201                 | 256.043        | 209.960                 |
| Apólices e Obrigações dos Estados .....         | 123.937        | 73.249                  | 114.272        | 48.734                  | 201.402        | 70.773                  | 253.463        | 93.457                  |
| Apólices Municipais do Distrito Federal .....   | 138.580        | 35.530                  | 128.778        | 23.185                  | 99.897         | 17.272                  | 121.148        | 22.021                  |
| Apólices Municipais dos Estados .....           | 3.323          | 1.516                   | 3.860          | 2.565                   | 6.887          | 3.143                   | 12.254         | 3.159                   |
| Ações de Bancos .....                           | 31.656         | 6.699                   | 24.861         | 5.800                   | 20.279         | 5.619                   | 15.855         | 3.036                   |
| Ações de Companhias de Transportes .....        | 14.548         | 1.653                   | 40.067         | 4.578                   | 12.686         | 1.580                   | 18.232         | 2.216                   |
| Ações de Companhias de Tecidos .....            | 22.515         | 3.454                   | 17.824         | 2.510                   | 27.292         | 6.663                   | 15.613         | 3.814                   |
| Ações de Companhias de Seguros .....            | 3.836          | 2.835                   | 344            | 72                      | 991            | 890                     | 1.234          | 368                     |
| Ações de Companhias diversas .....              | 35.852         | 8.278                   | 50.744         | 9.020                   | 37.027         | 8.059                   | 34.776         | 8.819                   |
| Debentures de Cias. e Letras hipotecárias ..... | 33.142         | 6.260                   | 33.684         | 8.111                   | 33.959         | 6.371                   | 51.325         | 11.094                  |
| Títulos vendidos a prazo .....                  | 900            | 642                     | 7.310          | 5.485                   | 16.466         | 8.863                   | 88.127         | 78.451                  |
| Títulos vendidos por alvarás de Juizes .....    | 43.815         | 8.303                   | 25.454         | 7.091                   | 34.319         | 2.808                   | 29.521         | 8.563                   |
| Títulos vendidos em leilão .....                | 12             | 21                      | 586            | 23                      | 153            | 120                     | 29             | 26                      |
| <b>TOTAIS .....</b>                             | <b>694.146</b> | <b>319.510</b>          | <b>684.751</b> | <b>314.525</b>          | <b>839.291</b> | <b>403.763</b>          | <b>897.626</b> | <b>444.927</b>          |

MOVIMENTO DA BOLSA DURANTE OS ANOS DE 1930 A 1941

| Títulos   | 1938             |                         | 1939             |                         | 1940             |                         | 1941             |                         |
|---|------------------|-------------------------|------------------|-------------------------|------------------|-------------------------|------------------|-------------------------|
|   | Quant.           | Valor em contos de réis | Quant.           | Valor em contos de réis | Quant.           | Valor em contos de réis | Quant.           | Valor em contos de réis |
| Apólices e Obrigações da União .....            | 336.186          | 269.815                 | 306.555          | 249.924                 | 346.995          | 303.989                 | 405.062          | 379.339                 |
| Apólices e Obrigações dos Estados .....         | 357.675          | 106.668                 | 537.898          | 144.630                 | 570.702          | 156.084                 | 717.421          | 223.342                 |
| Apólices Municipais do Distrito Federal .....   | 122.914          | 22.779                  | 144.254          | 30.048                  | 137.823          | 32.407                  | 102.139          | 23.243                  |
| Apólices Municipais dos Estados .....           | 39.742           | 15.532                  | 77.237           | 12.331                  | 24.295           | 8.459                   | 23.819           | 8.547                   |
| Apções de Bancos .....                          | 29.185           | 5.413                   | 44.143           | 11.797                  | 39.151           | 9.351                   | 49.633           | 3.753                   |
| Ações de Companhias de Transportes .....        | 26.171           | 3.258                   | 56.645           | 8.828                   | 40.390           | 6.194                   | 73.016           | 10.192                  |
| Ações de Companhias de Tecidos .....            | 11.451           | 3.114                   | 7.357            | 1.861                   | 7.613            | 1.756                   | 12.398           | 3.427                   |
| Ações de Companhias de Seguros .....            | 857              | 429                     | 2.816            | 2.202                   | 2.255            | 1.394                   | 5.471            | 1.865                   |
| Ações de Companhias diversas .....              | 35.224           | 8.719                   | 61.690           | 17.808                  | 65.035           | 19.369                  | 224.431          | 72.615                  |
| Debentures de Cias. e Letras hipotecárias ..... | 38.364           | 8.038                   | 57.717           | 11.089                  | 147.566          | 29.456                  | 16.054           | 34.304                  |
| Títulos vendidos a prazo .....                  | 9.301            | 2.199                   | 7.515            | 2.816                   | 2.930            | 2.340                   | 6.135            | 1.379                   |
| Títulos vendidos por alvarás de Juizes .....    | 18.256           | 6.172                   | 32.943           | 15.033                  | 26.104           | 7.903                   | 31.228           | 11.810                  |
| Títulos vendidos em leilão .....                | 2.160            | 684                     | 222              | 15                      | 7.091            | 1.114                   | 979              | 209                     |
| <b>TOTAIS</b> .....                             | <b>1.037.426</b> | <b>452.820</b>          | <b>1.336.992</b> | <b>508.382</b>          | <b>1.417.950</b> | <b>579.816</b>          | <b>1.802.806</b> | <b>778.965</b>          |

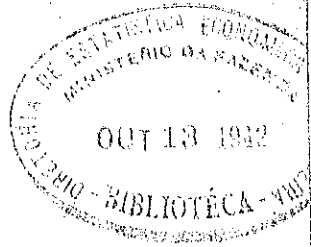

**TÍTULOS DA DÍVIDA EXTERNA DA UNIÃO  
ADMITIDOS À COTAÇÃO  
DA BOLSA**

TITULOS DA DIVIDA EXTERNA DA UNIAO ADMITIDOS A COTACAO DA BOLSA

| Data da Emissao | Denominacao dos Titulos   | Importancia do Empréstimo<br>—<br>Libras | Juro annual | Valor Nominal<br>—<br>Libras   | Epoca do vencimento dos juros |     |       |                  |                                    |
|-----------------|---|--|-------------|--|-------------------------------|-----|-------|------------------|------------------------------------|
| 1883            | Para melhoramento de vias férreas, abastecimento de água na capital e outros serviços ..... | 4.599.600-00-00                          | 4 ½ %       | <table border="0"> <tr><td>100</td></tr> <tr><td>500</td></tr> <tr><td>1.000</td></tr> </table>                      | 100                           | 500 | 1.000 | Junho e dezembro |                                    |
| 100             |   |  |             |  |                               |     |       |                  |                                    |
| 500             |   |  |             |  |                               |     |       |                  |                                    |
| 1.000           |   |  |             |  |                               |     |       |                  |                                    |
| 1888            | Para construção de prolongamento de Estradas de Ferro Federais                              | 6.297.300-00-00                          | 4 ½ %       | <table border="0"> <tr><td>100</td></tr> <tr><td>500</td></tr> <tr><td>1.000</td></tr> </table>                      | 100                           | 500 | 1.000 | Abril e outubro  |                                    |
| 100             |   |  |             |  |                               |     |       |                  |                                    |
| 500             |   |  |             |  |                               |     |       |                  |                                    |
| 1.000           |   |  |             |  |                               |     |       |                  |                                    |
| 1889            | Conversão de empréstimos de 1865-1871-1875 e 1886 .....                                     | 19.837.000-00-00                         | 4 %         | <table border="0"> <tr><td>100</td></tr> <tr><td>500</td></tr> <tr><td>1.000</td></tr> </table>                      | 100                           | 500 | 1.000 | Abril e outubro  |                                    |
| 100             |   |  |             |  |                               |     |       |                  |                                    |
| 500             |   |  |             |  |                               |     |       |                  |                                    |
| 1.000           |   |  |             |  |                               |     |       |                  |                                    |
| 1895            | Para a Companhia Estrada de Ferro Oeste de Minas com a garantia do Tesouro Nacional ...     | 7.442.000-00-00                          | 5 %         | <table border="0"> <tr><td>100</td></tr> <tr><td>500</td></tr> <tr><td>1.000</td></tr> </table>                      | 100                           | 500 | 1.000 | Fev. e agosto    |                                    |
| 100             |   |  |             |  |                               |     |       |                  |                                    |
| 500             |   |  |             |  |                               |     |       |                  |                                    |
| 1.000           |   |  |             |  |                               |     |       |                  |                                    |
| 1898            | Funding-Loan .....  | 8.613.717-09-09                          | 5 %         | <table border="0"> <tr><td>20</td></tr> <tr><td>100</td></tr> <tr><td>500</td></tr> <tr><td>1.000</td></tr> </table> | 20                            | 100 | 500   | 1.000            | Julho e outubro<br>Janeiro e abril |
| 20              |   |  |             |  |                               |     |       |                  |                                    |
| 100             |   |  |             |  |                               |     |       |                  |                                    |
| 500             |   |  |             |  |                               |     |       |                  |                                    |
| 1.000           |   |  |             |  |                               |     |       |                  |                                    |

|      |  |                  |     |                                     |                  |
|------|--|------------------|-----|-------------------------------------|------------------|
| 1901 | Resgate de títulos das estradas de ferro encampadas .....  | 16.619.320-00-00 | 4 % | {<br>20<br>100<br>500<br>1.000<br>} | Janeiro e julho  |
| 1903 | Para as obras do Pôrto do Rio de Janeiro .....   | 8.500.000-00-00  | 5 % | {<br>100<br>500<br>1.000<br>}       | Maiço e novembro |
| 1908 | Para melhoramento no abasteci-<br>mento de água potável á Ca-<br>pital Federal e construção de li-<br>nhas ferreas federais .....      | 4.000.000-00-00  | 5 % | {<br>100<br>500<br>1.000<br>}       | Janeiro e julho  |
| 1910 | Conversão e resgate de títulos da<br>Estrada de Ferro Oeste de Mi-<br>nas e construção das estradas<br>de ferro no Ceará e Piauí ..... | 10.000.000-00-00 | 4 % | {<br>100<br>500<br>1.000<br>}       | Fev. e agosto    |
| 1910 | Para o Lloyd Brasileiro .....  | 1.000.000-00-00  | 4 % | {<br>100<br>}                       | Abril e outubro  |
| 1911 | Para as obras do Pôrto do Rio de<br>Janeiro .....  | 4.500.000-00-00  | 4 % | {<br>—<br>}                         | Março e setembro |
| 1911 | Para a Viação Cearense .....   | 2.400.000-00-00  | 4 % | {<br>20<br>}                        | Janeiro e julho  |
| 1913 | Para os portos de Pernambuco, Pa-<br>ranaguá, Corumbá e construção<br>da Brazilian Western Minas<br>Railway .....                      | 11.000.000-00-00 | 5 % | {<br>20<br>100<br>500<br>1.000<br>} | Abril e outubro  |

| Data da Emissão | Denominação dos Títulos                       | Importância do Empréstimo<br>—<br>Libras | Juro anual | Valor Nominal<br>—<br>Libras | Época do vencimento dos juros         |
|-----------------|---|--|------------|------------------------------|---------------------------------------|
| 1914            | Funding-Loan .....                            | 14.502.396-10-03                         | 5 %        | 20<br>100<br>500<br>1.000    | Fevereiro e maio<br>Agosto e novembro |
| 1927            | Resgate da Dívida Flutuante .....             | 8.750.000-00-00                          | 6 ½ %      | 100<br>500<br>1.000          |                                       |
| 1931            | Funding-Loan .....                            | 10.530.751-00-00<br>Francos              | 5 %        | 20<br>100<br>500             | Abril e outubro                       |
| 1908            | Para a Estrada de Ferro Itapura-Corumbá ..... | 100.000.000.000                          | 5 %        | 500                          | Janeiro e julho                       |
| 1909            | Para as obras do Pôrto de Recife              | 40.000.000.000                           | 5 %        | 500                          | Fevereiro e agosto                    |
| 1910            | Para a Estrada de Ferro Goiás ..              | 100.000.000.000                          | 4 %        | 500                          | Março e setembro                      |
| 1911            | Para a Viação Baiana .....                    | 60.000.000.000                           | 4 %        | 500                          | Janeiro e julho                       |

|      |  |                |       |                     |                  |
|------|--|----------------|-------|---------------------|------------------|
| 1916 | Estrada de Ferro Goiás — Decretos ns. 12.183 de 30 de agosto de 1916 e 12.530, de 28 de julho de 1917 .....          | 25.000.000.00  | 5 %   | 500                 | Janeiro e julho  |
| 1922 | Empréstimo contraído pela Estrada de Ferro Vitória a Minas para construção do Ramal de Curralinho a Diamantina ..... | 15.000.000.00  | 5 %   | 100<br>500          | Março e setembro |
| 1931 | <b>Funding-Loan</b> .....  | 201.000.000.00 | 5 %   | 500                 |                  |
|      |  | <b>Dólares</b> |       | <b>Dólares</b>      |                  |
| 1921 | Compromisso do Tesouro — Decreto n. 15.844, de 14 de novembro de 1922 .....  | 50.000.000.00  | 8 %   | 500<br>1.000        | Junho e dezembro |
| 1922 | Idem, idem .....   | 25.000.000.00  | 7 %   | 500<br>1.000        | Junho e dezembro |
| 1926 | Idem, idem .....   | 60.000.000.00  | 6 ½ % | 500<br>1.000        | Abril e outubro  |
| 1927 | Resgate da Dívida Flutuante .....  | 41.500.000.00  | 6 ½ % | 500<br>1.000        | Abril e outubro  |
| 1931 | <b>Funding-Loan</b> .....  | 29.884.545     | 5 %   | 100<br>500<br>1.000 |                  |





**SALDO EM CIRCULAÇÃO  
DOS EMPRÉSTIMOS EXTERNOS DA UNIÃO  
EM 31 DE DEZEMBRO DE 1941**

SALDO EM CIRCULAÇÃO DOS EMPRESTIMOS EXTERNOS DA UNIÃO

— EM 31 DE DEZEMBRO DE 1941 —

| EMPRESTIMOS                                    | ANOS E TAXAS   | EM         |         |            |           | EM         |
|--|----------------|------------|---------|------------|-----------|------------|
|  |                | LIBRAS     | DÓLARES | FRS. OURO  | FRS.PAPEL |            |
| Melhoramentos da Capital .....                 | 1883 — 4 1/2 % | 1.884.300  | —       | —          | —         | —          |
| Melhoramentos Ferroviários .....               | 1888 — 4 1/2 % | 3.165.200  | —       | —          | —         | —          |
| Conversão do Empréstimo de 1863 e outros ..... | 1889 — 4 %     | 15.700.300 | —       | —          | —         | —          |
| Resgate de Obrigações do Tesouro .....         | 1895 — 5 %     | 6.102.400  | —       | —          | —         | —          |
| Funding Loan .....                             | 1898 — 5 %     | 5.259.077  | —       | —          | —         | —          |
| Encampação das Estradas de Ferro .....         | 1901 — 4 %     | 8.871.260  | —       | —          | —         | —          |
| Obras do Porto do Rio de Janeiro .....         | 1903 — 5 %     | 6.775.300  | —       | —          | —         | —          |
| Estrada de Ferro Itapura-Corumbá .....         | 1908/9 — 5 %   | —          | —       | —          | —         | 96.181.500 |
| Porto de Recife .....                          | 1909 — 5 %     | —          | —       | 38.723.000 | —         | —          |
| Resgate de Títulos de Estradas de Ferro .....  | 1910 — 4 %     | 8.471.800  | —       | —          | —         | —          |
| Estrada de Ferro de Goiás .....                | 1910 — 4 %     | —          | —       | —          | —         | —          |
| Lloyd Brasileiro .....                         | 1910 — 4 %     | 344.300    | —       | —          | —         | —          |
| Obras do Porto do Rio de Janeiro .....         | 1911 — 4 %     | 2.871.600  | —       | —          | —         | —          |
| Viação Cearense .....                          | 1911 — 4 %     | 2.287.960  | —       | —          | —         | —          |
| Viação Baiana .....                            | 1911 — 4 %     | —          | —       | —          | —         | —          |
| Obras de Diversos Portos .....                 | 1913 — 5 %     | 9.764.300  | —       | —          | —         | —          |
| Funding Loan .....                             | 1914 — 5 %     | 12.635.280 | —       | —          | —         | —          |
|  |                |            |         | 93.836.500 |           |            |
|  |                |            |         | 57.735.000 |           |            |

|                                  |      |             |    |   |             |   |             |             |
|----------------------------------|------|-------------|----|---|-------------|---|-------------|-------------|
| Estrada de Ferro de Goiaz .....  | 1916 | —           | 5  | — | —           | — | 24.253.000  | —           |
| Resgate de Obrigações do Tesouro | 1921 | —           | 8  | — | 30.687.000  | — | —           | —           |
| Eletrificação da E. F. C. do     |      | —           |    | — | 16.308.000  | — | —           | —           |
| Brasil .....                     | 1922 | —           | 7  | — | —           | — | 14.638.000  | —           |
| Estrada de Ferro Vitória-Minas.. | 1922 | —           | 5  | — | 53.045.000  | — | —           | —           |
| Resgate da Dívida Flutuante ..   | 1926 | —           | 6½ | — | 37.495.000  | — | —           | —           |
| Resgate da Dívida Flutuante ..   | 1927 | 8.372.300   | 6½ | — | 20.988.945  | — | —           | 52.442.650  |
| Funding Loan — 20 Anos .....     | 1931 | 1.914.480   | 5  | — | —           | — | —           | 125.010.062 |
| Funding Loan — 40 Anos .....     | 1931 | 6.853.740   | 5  | — | —           | — | —           | —           |
|                                  |      | 101.273.597 |    |   | 158.523.945 |   | 229.185.500 | 273.634.212 |



**TÍTULOS DA DÍVIDA INTERNA DA UNIÃO  
ADMITIDOS À COTAÇÃO  
DA BOLSA**

**TÍTULOS DA DÍVIDA INTERNA DA UNIÃO ADMITIDOS A COTAÇÃO DA BOLSA**

Apólices uniformizadas, nominativas, juros de 5 %, pagáveis em janeiro e julho

| Decretos de Autorização               | Aplicação | Emissão autorizada | Valor nominal                      |
|---------------------------------------|-----------|--------------------|------------------------------------|
| N. 4.330 de 28 de janeiro de 1902 ... | .....     | 51 1.876.900\$000  | 200\$000<br>500\$000<br>1.000\$000 |
| N. 9.528. de 24 de abril de 1912 ..   | .....     | 105.000.000\$000   | 200\$000<br>500\$000<br>1.000\$000 |

Apólices Empréstimo Nacional de 1903 (obras do porto). ao portador, juros de 5 %, pagáveis em janeiro e julho

|                                    |  |                 |            |
|------------------------------------|--|-----------------|------------|
| N. 4.865 de 16 de junho de 1903 .. | Obras do Porto do Rio de Janeiro ..... | 17.300.000\$000 | 1.000\$000 |
|------------------------------------|--|-----------------|------------|

Apólices Tratado da Bolívia, nominativas, juros de 3 %, pagáveis em janeiro e julho

|                                     |                          |                |            |
|-------------------------------------|--------------------------|----------------|------------|
| N. 7.736, de 16 de dezembro de 1909 | Tratado da Bolívia ..... | 1.802.000\$000 | 1.000\$000 |
|-------------------------------------|--------------------------|----------------|------------|

Apólices Diversas Emissões, nominativas, juros de 5 % pagáveis em janeiro e julho

|                                      |                          |                 |            |
|--------------------------------------|--------------------------|-----------------|------------|
| N. 7.314, de 4 de fevereiro de 1909  | Estrada de Ferro .....   | 20.000.000\$000 | 1.000\$000 |
| N. 7.872, de 23 de fevereiro de 1910 | Estrada de Ferro .....   | 6.000.000\$000  | 1.000\$000 |
| N. 8.027, de 26 de maio de 1910      | Estrada de Ferro .....   | 2.039.000\$000  | 1.000\$000 |
| N. 8.098, de 16 de julho de 1910     | Estrada de Ferro .....   | 2.000.000\$000  | 1.000\$000 |
| N. 8.154, de 18 de agosto de 1910    | Estrada de Ferro .....   | 20.000.000\$000 | 1.000\$000 |
| N. 8.286, de 6 de outubro de 1910    | Estrada de Ferro .....   | 1.164.000\$000  | 1.000\$000 |
| N. 8.633, de 29 de março de 1911     | Estrada de Ferro .....   | 39.000.000\$000 | 1.000\$000 |
| N. 9.138, de 22 de novembro de 1911  | Saneamento da Baixada .. | 5.900.000\$000  | 1.000\$000 |
| N. 9.345, de 24 de janeiro de 1912   | Estrada de Ferro .....   | 50.000.000\$900 | 1.000\$000 |
| N. 9.935, de 18 de dezembro de 1912  | Estrada de Ferro .....   | 50.000\$000     | 1.000\$000 |
| N. 10.135, de 25 de março de 1913    | Estrada de Ferro .....   | 50.000.000\$000 | 1.000\$000 |
| N. 10.282, de 18 de junho de 1913    | Saneamento da Baixada .. | 5.000.000\$000  | 1.000\$000 |
| N. 10.387, de 13 de agosto de 1913   | Loide Brasileiro .....   | 5.000.000\$000  | 1.000\$000 |
| N. 11.098, de 26 de agosto de 1914   | Estrada de Ferro .....   | 20.000.000\$000 | 1.000\$000 |
| N. 11.434, de 13 de janeiro de 1915  | Saneamento da Baixada .. | 5.000.000\$000  | 1.000\$000 |



| Decretos de Autorização                 | Aplicação   | Emissão autorizada | Valor nominal       |
|---|---|--------------------|---------------------|
| N. 11.516, de 4 de março de 1915 ..     | Sentenças Judiciárias .....                         | 3.000.000\$000     | 1.000\$000          |
| N. 11.642, de 21 de julho de 1915 ...   | Estrada de Ferro .....                              | 20.000.000\$000    | 1.000\$000          |
| N. 16.694, de 28 de agosto de 1915 ..   | Compromissos do Tesouro ..                          | 126.000.000\$000   | 1.000\$000          |
| N. 11.699, de 15 de setembro de 1915 .  | Compromissos do Tesouro ..                          | 5.000.000\$000     | 200\$000 e 500\$000 |
| N. 12.159, de 9 de agosto de 1916 ..    | Estrada de Ferro .....                              | 25.000.000\$000    | 1.000\$000          |
| N. 12.447, de 18 de abril de 1917 ..... | Estrada de Ferro .....                              | 1.257.000\$000     | 1.000\$000          |
| N. 12.682, de 17 de outubro de 1917 .   | Indenização a John Jackson<br>(Sud America) Ltda. . | 400.000\$000       | 1.000\$000          |
| N. 12.771, de 27 de dezembro de 1917    | Estrada de Ferro .....                              | 20.000.000\$000    | 1.000\$000          |
| N. 12.857, de 30 de janeiro de 1918 .   | Estrada de Ferro .....                              | 20.000.000\$000    | 1.000\$000          |
| N. 13.528, de 18 de dezembro de 1918    | Estrada de Ferro .....                              | 663.000\$000       | 1.000\$000          |
| N. 3.738, de 28 de maio de 1919 .....   | Cia. Navegação Costeira ...                         | 6.172.000\$000     | 1.000\$000          |
| N. 13.699, de 20 de julho de 1919 ...   | Estrada de Ferro .....                              | 3.000.000\$000     | 1.000\$000          |

|  |                                    |                 |            |
|--|------------------------------------|-----------------|------------|
| N. 14.011, de 20 de jan.º de 1920 (*)          | Marinha, Guerra e Viação . . . . . | 50.000:000\$000 | 1:000\$000 |
| N. 14.199, de 2 de junho de 1920 . . . . .     | Estrada de Ferro . . . . .         | 40.000:000\$000 | 1:000\$000 |
| N. 14.200, de 2 de junho de 1920 . . . . .     | Estrada de Ferro . . . . .         | 9.863:000\$000  | 1:000\$000 |
| N. 14.800, de 5 de maio de 1921 . . . . .      | Prêmio Faria de Brito . . . . .    | 50:000\$000     | 1:000\$000 |
| N. 14.824, de 24 de maio de 1921 . . . . .     | Estrada de Ferro . . . . .         | 968:000\$000    | 1:000\$000 |
| N. 14.839, de 28 de maio de 1921 . . . . .     | Estrada de Ferro . . . . .         | 2.965:000\$000  | 1:000\$000 |
| N. 14.933, de 5 de agosto de 1921 . . . . .    | Correios do Amazonas . . . . .     | 612:000\$000    | 1:000\$000 |
| N. 14.951, de 17 de agosto de 1921 . . . . .   | Estrada de Ferro . . . . .         | 44.000:000\$000 | 1:000\$000 |
| N. 14.981, de 6 de setembro de 1921 . . . . .  | Estrada de Ferro . . . . .         | 4.300:000\$000  | 1:000\$000 |
| N. 15.018, de 21 de setembro de 1921 . . . . . | Estrada de Ferro . . . . .         | 2.800:000\$000  | 1:000\$000 |
| N. 15.026, de 28 de setembro de 1921 . . . . . | Estrada de Ferro . . . . .         | 7.391:000\$000  | 1:000\$000 |
| N. 15.037, de 4 de out.º de 1921 (*) . . . . . | Saneamento da Baixada . . . . .    | 24.000:000\$000 | 1:000\$000 |
| N. 15.091, de 3 de novembro de 1921 . . . . .  | Estrada de Ferro . . . . .         | 1.500:000\$000  | 1:000\$000 |
| N. 15.236, de 31 de dezembro de 1921 . . . . . | Estrada de Ferro . . . . .         | 9.855:000\$000  | 1:000\$000 |
| N. 15.355, de 8 de fevereiro de 1922 . . . . . | Orfanato Osório . . . . .          | 2.160:000\$000  | 1:000\$000 |

(\*) Foram emitidas também apólices ao portador.

| Decretos de Autorização               | Aplicação                              | Emissão autorizada | Valor nominal |
|---------------------------------------|--|--------------------|---------------|
| N. 15.420, de 29 de março de 1922 ..  | Estrada de Ferro .....                 | 3.975:000\$000     | 1:000\$000    |
| N. 15.488, de 19 de maio de 1922 ..   | Estrada de Ferro .....                 | 450:000\$000       | 1:000\$000    |
| N. 15.495, de 24 de maio de 1922 ..   | Estrada de Ferro .....                 | 3.000:000\$000     | 1:000\$000    |
| N. 4.555, de 10 de agosto de 1922 ..  | Estrada de Ferro e Correios            | 8.513:000\$000     | 1:000\$000    |
| N. 15.611, de 16 de agosto de 1922 .. | Prêmio João Clapp .....                | 50:000\$000        | 1:000\$000    |
| N. 15.619, de 19 de ago.º de 1922 (*) | Obras do Nordeste .....                | 20.000:000\$000    | 1:000\$000    |
| N. 15.628, de 23 de agosto de 1922 .. | Resgate de papel moeda ...             | 20.000:000\$000    | 1:000\$000    |
| N. 15.697, de 27 de setembro de 1922  | Obras do Porto do Rio de Janeiro ..... | 15.000:000\$000    | 1:000\$000    |
| N. 15.723, de 10 de out.º de 1922 (*) | Reforma do Exército .....              | 14.000:000\$000    | 1:000\$000    |
| N. 15.741, de 18 de outubro de 1922 . | Prêmio Isaias Francisco Ferreira ..... | 25:000\$000        | 1:000\$000    |
| N. 15.803, de 11 de novembro de 1922  | Sanatórios para tuberculosos .....     | 2.715:000\$000     | 1:000\$000    |

(\*) Foram emitidas também apólices ao portador

|  |                                       |                 |            |
|--|---------------------------------------|-----------------|------------|
| N. 15.892, de 20 de dezembro de 1922   | Correios do Rio Grande do Norte ..... | 200.000\$000    | 1.000\$000 |
| N. 15.911, de 29 de dezembro de 1922   | Estrada de Ferro .....                | 5.060.000\$000  | 1.000\$000 |
| N. 15.949 de 31 de janeiro de 1923 ..  | Estrada de Ferro .....                | 3.000.000\$000  | 1.000\$000 |
| N. 15.953, de 3 de fevereiro de 1923   | Estrada de Ferro .....                | 12.775.000\$000 | 1.000\$000 |
| N. 15.973, de 27 de fevereiro de 1923  | Estrada de Ferro .....                | 6.700.000\$000  | 1.000\$000 |
| N. 16.031, de 8 de maio de 1923 (*)    | Reforma do Exército .....             | 30.000.000\$000 | 1.000\$000 |
| N. 16.080, de 23 de junho de 1923 ..   | Estrada de Ferro .....                | 6.000.000\$000  | 1.000\$000 |
| N. 16.116, de 7 de agosto de 1923 ..   | Estrada de Ferro .....                | 2.500.000\$000  | 1.000\$000 |
| N. 16.179, de 18 de outubro de 1923 .. | Revista do Supremo Tribunal .....     | 800.000\$000    | 1.000\$000 |
| N. 16.209, de 14 de novembro de 1923   | Estrada de Ferro .....                | 5.000.000\$000  | 1.000\$000 |
| N. 16.242, de 5 de dezembro de 1923    | Estrada de Ferro .....                | 2.800.000\$000  | 1.000\$000 |
| N. 16.252, de 12 de dez.º de 1923 (*)  | Ministério da Marinha .....           | 10.000.000\$000 | 1.000\$000 |
| N. 16.278, de 26 de dezembro de 1923   | Estrada de Ferro .....                | 3.000.000\$000  | 1.000\$000 |
| N. 16.288, de 26 de dezembro de 1923   | Estrada de Ferro .....                | 26.972.000\$000 | 1.000\$000 |

(\*) Foram emitidas também apólices ao portador.

| Decretos de Autorização               | Aplicação   | Emissão autorizada | Valor nominal |
|---------------------------------------|---|--------------------|---------------|
| N. 16.303, de 31 de dezembro de 1923  | Edifício do Forum .....   | 1.555:000\$000     | 1:000\$000    |
| N. 16.589, de 6 de setembro de 1924   | Edifício do Forum .....   | 2.400:000\$000     | 1:000\$000    |
| N. 16.611, de 24 de setembro de 1924  | Estrada de Ferro .....  | 3.000:000\$000     | 1:000\$000    |
| N. 16.674, de 20 de novembro de 1924  | Aquisição da casa e das<br>outras do Conselheiro<br>Ruy Barbosa ..... | 3.860:000\$000     | 1:000\$000    |
| N. 16.745, de 31 de dezembro de 1924  | Estrada de Ferro .....  | 2.750:000\$000     | 1:000\$000    |
| N. 16.813, de 17 de fevereiro de 1925 | Prêmio Alvaro Nunes de<br>Carvalho .....                              | 25:000\$000        | 1:000\$000    |
| N. 16.901, de 5 de maio de 1925 ...   | Estrada de Ferro .....  | 20.000:000\$000    | 1:000\$000    |
| N. 16.907, de 20 de maio de 1925 ..   | Pôrto de Vitória .....  | 6.500:000\$000     | 1:000\$000    |
| N. 16.988, de 29 de julho de 1925 ... | Estrada de Ferro .....  | 5.276:000\$000     | 1:000\$000    |
| N. 17.014, de 22 de agosto de 1925 .. | Estrada de Ferro .....  | 22.000:000\$000    | 1:000\$000    |
| N. 17.149, de 16 de dezembro de 1925  | Estrada de Ferro .....  | 200:000\$000       | 1:000\$000    |
| N. 17.173, de 30 de dezembro de 1925  | Estrada de Ferro .....  | 6.620:000\$000     | 1:000\$000    |

|  |   |                 |            |
|--|---|-----------------|------------|
| N. 17.198, de 27 de janeiro de 1926 .  | Estrada de Ferro . . . . .                    | 334.000\$000    | 1:000\$000 |
| N. 17.444, de 26 de setembro de 1926   | Estrada de Ferro . . . . .                    | 38.957.000\$000 | 1:000\$000 |
| N. 17.499, de 30 de outubro de 1926 .  | Estrada de Ferro . . . . .                    | 64.562.000\$000 | 1:000\$000 |
| N. 22.521, de 8 de março de 1933 . .   | Diversas despesas . . . . .                   | 85:000\$000     | 1:000\$000 |
| N. 22.887, de 5 de julho de 1933 . . . | Estrada de Ferro . . . . .                    | 18.796:000\$000 | 1:000\$000 |
| N. 122, de 27 de novembro de 1935      | Mon. Santos Dumont e heróis Laguna e Dourados | 713:000\$000    | 1:000\$000 |
| N. 181, de 10 de janeiro de 1936 . .   | Ob. da nova cap. em Goiás                     | 5.663:000\$000  | 1:000\$000 |

**Apólices Diversas Emissões, ao portador, juros de 5 %, pagáveis em janeiro e julho**

|   |                               |                 |            |
|---|-------------------------------|-----------------|------------|
| N. 3.232, de 5 de janeiro de 1917 . .   | Compromissos do Tesouro.      | 59.771:000\$000 | 1:000\$000 |
| N. 14.011, de 20 de jan.º de 1920 (*)   | Marinha, Guerra e Viação..    | 50.000:000\$000 | 1:000\$000 |
| N. 14.684, de 22 de fevereiro de 1921   | Estrada de Ferro . . . . .    | 39.685:000\$000 | 1:000\$000 |
| N. 14.830, de 25 de maio de 1921 . . .  | Reforma do Exército . . . . . | 30.000:000\$000 | 1:000\$000 |
| N. 14.909, de 13 de julho de 1921 . . . | Correios de Pernambuco . . .  | 1.234:000\$000  | 1:000\$000 |
| N. 15.037, de 4 de out.º de 1921 (*)    | Saneamento da Baixada . . .   | 21.000:000\$000 | 1:000\$000 |

(\*) Foram emitidas também apólices Normativas.

| Decretos de Autorização               | Aplicação                              | Emissão autorizada | Valor nominal |
|---------------------------------------|--|--------------------|---------------|
| N. 15.069, de 26 de outubro de 1921   | Reforma do Exército .....              | 100.000:000\$000   | 1:000\$000    |
| N. 15.470, de 10 de maio de 1922      | Estrada de Ferro .....                 | 8.000:000\$000     | 1:000\$000    |
| N. 15.519, de 13 de junho de 1922     | Edifício da Câmara dos Deputados ..... | 9.788:000\$000     | 1:000\$000    |
| N. 15.619, de 19 de ago.º de 1922 (*) | Obras do Nordeste .....                | 20.000:000\$000    | 1:000\$000    |
| N. 15.676, de 7 de setembro de 1921   | Ministério da Marinha .....            | 30.000:000\$000    | 1:000\$000    |
| N. 15.718, de 10 de outubro de 1922   | Edifício do Forum .....                | 4.000:000\$000     | 1:000\$000    |
| N. 15.723, de 10 de out.º de 1922 (*) | Reforma do Exército .....              | 51.000:000\$000    | 1:000\$000    |
| N. 15.793, de 9 de novembro de 1922   | Prolongamento do Cais do Porto .....   | 11.000:000\$000    | 1:000\$000    |
| N. 16.031, de 8 de maio de 1923 (*)   | Reforma do Exército .....              | 86.250:000\$000    | 1:000\$000    |
| N. 16.171, de 10 de outubro de 1923   | Estrada de Ferro .....                 | 779:000\$000       | 1:000\$000    |
| N. 16.241, de 5 de dezembro de 1923   | Obras do Nordeste .....                | 75.962:000\$000    | 1:000\$000    |

(\*) Foram emitidas também apólices Nominativas.

|   |                             |                  |            |
|---|-----------------------------|------------------|------------|
| N. 16.252, de 12 de dez. <sup>o</sup> de 1923 (*) | Ministério da Marinha ..... | 40.000:000\$000  | 1:000\$000 |
| N. 16.258, de 12 de dezembro de 1923              | Estrada de Ferro .....      | 423:000\$000     | 1:000\$000 |
| N. 16.266, de 19 de dezembro de 1923              | Ministério da Marinha ..... | 35.000:000\$000  | 1:000\$000 |
| N. 16.301, de 31 de dezembro de 1923              | Ministério da Marinha ..... | 25.000:000\$000  | 1:000\$000 |
| N. 17.035, de 9 de setembro de 1925               | Usina Queiroz Jor. Limitada | 2.380:000\$000   | 1:000\$000 |
| N. 17.379, de 15 de julho de 1926 ...             | Estrada de Ferro .....      | 22.470:000\$000  | 1:000\$000 |
| N. 1.967, de 15 de setembro de 1937               | Loide Brasileiro .....      | 150.000:000\$000 | 1:000\$000 |
| N. 501, de 16 de junho de 1938 ..                 | Estrada de Ferro .....      | 120.000:000\$000 | 1:000\$000 |
| N. 621, de 18 de agosto de 1938 ..                | City Improvements .....     | 36.000:000\$000  | 1:000\$000 |
| N. 400, de 2 de maio de 1938 ...                  | Iluminação Publica .....    | 70.000:000\$000  | 1:000\$000 |
| N. 1.110, de 16 de fevereiro de 1939              | Compromissos do Tesouro.    | 453.997:000\$000 | 1:000\$000 |

**Apólices Reajustamento Econômico, ao portador, juros 5 %, pagáveis em janeiro e julho**

|                                       |                             |                  |            |
|---------------------------------------|-----------------------------|------------------|------------|
| N. 24.233, de 12 de maio de 1934 .... | Indenização à lavoura ..... | 500.000:000\$000 | 500\$000   |
| N. 1.590, de 28 de abril de 1937 .... | Indenização à lavoura ..... | 250.000:000\$000 | 500\$000   |
|                                       |                             |                  | 1:000\$000 |

(\*) Foram emitidas também apólices Nominativas.



| Decretos de Autorização   | Aplicação               | Emissão autorizada | Valor nominal             |
|---|-------------------------|--------------------|---------------------------|
| <p align="center"><b>Obrigações do Tesouro Nacional, ao portador, juros de 7 %, pagáveis em março e setembro</b><br/>(Empréstimo de 1921)</p>   |                         |                    |                           |
| N. 14.946, de 15 de agosto de 1921 ..   | Compromissos do Tesouro | 200.000.000\$000   | 5:000\$000<br>10:000\$000 |
| <p align="center"><b>Obrigações do Tesouro Nacional, ao portador, juros de 7 %, pagáveis em maio e novembro</b><br/>(Empréstimo de 1930)</p>    |                         |                    |                           |
| N. 19.412, de 19 de novembro de 1930  | Compromissos do Tesouro | 300.000.000\$000   | 500\$000<br>1:000\$000    |
| <p align="center"><b>Obrigações do Tesouro Nacional, ao portador, juros de 7 %, pagáveis em fevereiro e agosto</b><br/>(Empréstimo de 1932)</p> |                         |                    |                           |
| N. 21.717, de 10 de agosto de 1932 ..   | Compromissos do Tesouro | 400.000.000\$000   | 1:000\$000                |

**Obrigações do Tesouro Nacional, ao portador, juros de 6 %, pagáveis em janeiro e julho**  
(Empréstimo de 1937)

|                                    |                            |                  |            |
|------------------------------------|----------------------------|------------------|------------|
| N. 1.466, de 5 de março de 1937 .. | Compromissos do Tesouro .. | 200.000:000\$000 | 1:000\$000 |
|------------------------------------|----------------------------|------------------|------------|

**Obrigações do Tesouro Nacional, ao portador, juros de 7 %, pagáveis em janeiro e julho**  
(Empréstimo de 1939)

|                                       |                            |                  |            |
|---------------------------------------|----------------------------|------------------|------------|
| N. 1.059, de 19 de janeiro de 1939 .. | Compromissos do Tesouro .. | 200.000:000\$000 | 1:000\$000 |
|---------------------------------------|----------------------------|------------------|------------|

**Obrigações ferroviárias, ao portador, juros de 7 %, pagáveis em maio e novembro**

|                                      |  |                 |            |
|--------------------------------------|--|-----------------|------------|
| N. 16.842, de 24 de março de 1925 .. | Estrada de Ferro (1. <sup>a</sup> Emissão) ..... | 50.000:000\$000 | 1:000\$000 |
|                                      | (2. <sup>a</sup> Emissão) .....                  | 50.000:000\$000 | 1:000\$000 |
|                                      | (3. <sup>a</sup> Emissão) .....                  | 71.000:000\$000 | 1:000\$000 |

**Obrigações rodoviárias, nominativas e ao portador, juros de 5 %, pagáveis em abril e outubro**

|  |  |                 |            |
|--|--|-----------------|------------|
| N. 5.525, de 5 de setembro de 1928,<br>18.438, de 22 de outubro de 1928 e<br>18.503, de 21 de novembro de 1929 | Estradas de Rodagens — Nominativas ..... | 53.265:000\$000 | 1:000\$000 |
|  | Portador .....                           | 14.735:000\$000 | 1:000\$000 |



**SALDO DA DÍVIDA INTERNA  
DA UNIÃO  
EM CIRCULAÇÃO EM 1941**

# DÍVIDA INTERNA DA UNIÃO

## SALDO EM CIRCULAÇÃO EM 1941

| Títulos   |                           |
|---|---------------------------|
| Apólices Uniformizadas .....                      | 529.618:900\$000          |
| ” não Uniformizadas .....                         | 1.089:600\$000            |
| ” Diversas Emissões — nominativas .....           | 1.007.825:900\$000        |
| ” Diversas Emissões — Ao portador .....           | 1.675.862:000\$000        |
| ” Empréstimo Nacional de 1903, ao portador .....  | 17.300:000\$000           |
| ” Tratado da Bolívia .....                        | 1.629:000\$000            |
| ” Reajustamento Econômico .....                   | 920.000:000\$000          |
| ” Resgate de Papel-Moeda (*) .....                | 350.000:000\$000          |
| Obrigações do Tesouro Nacional de 6 % e 7 % ..... | 1.883.510:000\$000        |
| ” Ferrovárias de 7 % .....                        | 125.325:000\$000          |
| ” Rodoviárias — Nominativas .....                 | 53.265:000\$000           |
| ” Rodoviárias — Ao portador .....                 | 14.735:000\$000           |
| <b>TOTAL .....</b>                                | <b>6.580.160:400\$000</b> |

(\*) Títulos ainda não admitidos à cotação da Bolsa.

NOTA — Este quadro foi organizado de acordo com o orçamento da despesa para 1941, publicado no “Diário Oficial” de 23 de Dezembro de 1941.

**TÍTULOS DA DÍVIDA EXTERNA  
DOS ESTADOS E DAS MUNICIPALIDADES  
ADMITIDOS À COTAÇÃO  
DA BOLSA**

## TÍTULOS DA DÍVIDA EXTERNA DOS ESTADOS E DAS

| Denominação      | Decretos de Autorização  | Importância      |
|------------------|--|------------------|
| Baía .....       | Leis ns. 727, de 4 de maio de 1909, 766, de 16 de outubro de 1909 .....                                | Fr\$. 45.000.000 |
| Ceará .....      | Leis ns. 756, de 5 de agosto de 1904, 924, de 16 de julho de 1908 e 998, de 28 de julho de 1910 .....  | Fr\$. 15.000.000 |
| Maranhão .....   | Leis ns. 437, de 13 de outubro de 1906, 474, de 19 de abril de 1907 e 540, de 6 de abril de 1910 ..... | Fr\$. 20.000.000 |
| Pará .....       | Lei n. 753, de 26 de fevereiro de 1901 .....   | £ 1.450.000      |
|                  | Lei n. 990, de 3 de novembro de 1905 .....   | £ 650.000        |
| Pernambuco ..... | Lei n. 682, de 7 de junho de 1904 .....  | £ 1.000.000      |

MUNICIPALIDADES ADMITIDOS A' COTAÇÃO DA BOLSA

| Títulos    |               | Juro annual | Natureza    | Epoca do vencimento dos juros |
|------------|---------------|-------------|-------------|-------------------------------|
| Quantidade | Valor nominal |             |             |                               |
| 90.000     | Frs. 500      | 5 %         | Portador .. | Janeiro e julho               |
| 30.000     | Frs. 500      | 5 %         | Portador .. | Maio e novembro               |
| 40.000     | Frs. 500      | 5 %         | Portador .. | Janeiro e Julho               |
| 400        | £ 1.000       | } 5 %       | Portador .. | Janeiro e julho               |
| 500        | £ 500         |             |             |                               |
| 3.000      | £ 100         |             |             |                               |
| 4.000      | £ 50          |             |             |                               |
| 15.000     | £ 20          |             |             |                               |
| 750        | £ 200         | } 5 %       | Portador .. | Janeiro e julho               |
| 2.500      | £ 100         |             |             |                               |
| 12.500     | £ 20          |             |             |                               |
| 50.000     | £ 20          | 5 %         | Portador .. | Janeiro e julho               |



| Denominação                            | Decretos de Autorização   | Importância     |
|--|---|-----------------|
| <b>MUNICIPALIDADES:</b>                |   |                 |
| Distrito Federal .....                 | Ano de 1912 .....   | £ 10.000.000    |
|  | Ano de 1921 .....   | \$ 12.000.000   |
|  | Ano de 1928 .....   | \$ 30.000.000   |
|  | Ano de 1928 .....   | \$ 1.770.000    |
| Niterói .....                          | Ano de 1928 .....   | £ 800.000       |
| Santos .....                           | Ano de 1927 .....   | £ 2.260.000     |
| São Salvador (Baía) {                  | Resolução n. 150, de 8 de fevereiro de 1905 .....   | Frs. 25.000.000 |
|  | Resolução n. 930 e ato 26, de 15 de maio de 1912 .....  | Frs. 27.500.000 |
| Pôrto Alegre (Rio Grande do Sul) ..... | Lei Municipal n. 49, de 14 de dezembro de 1908 e Lei Estadual n. 76, de 3 de dezembro de 1908 ... | £ 600.000       |

| Títulos    |               | Juro anual | Natureza    | Epoca<br>do vencimento<br>dos juros |
|------------|---------------|------------|-------------|-------------------------------------|
| Quantidade | Valor nominal |            |             |                                     |
| —          | £ 20          | } 4 ½ %    | Portador .. | Abril e outubro                     |
| —          | £ 100         |            |             |                                     |
| —          | £ 500         |            |             |                                     |
| —          | £ 1.000       |            |             |                                     |
| —          | \$ 500        | } 8 %      | Portador .. | Abril e outubro                     |
| —          | \$ 1.000      |            |             |                                     |
| —          | \$ 500        | } 6 ½ %    | Portador .. | Fevereiro e agosto                  |
| —          | \$ 1.000      |            |             |                                     |
| —          | \$ 500        | } 6 %      | Portador .. | Fevereiro e agosto                  |
| —          | \$ 1.000      |            |             |                                     |
| —          | £ 100         | } 7 %      | Portador .. | Abril e outubro                     |
| —          | £ 500         |            |             |                                     |
| —          | £ 20          | } 7 %      | Portador .. | Junho e dezembro                    |
| —          | £ 100         |            |             |                                     |
| —          | £ 500         |            |             |                                     |
| 50.000     | Frs. 500      | 5 %        | Portador .. | Fevereiro e agosto                  |
| 55.000     | Frs. 500      | 5 %        | Portador .. | Fevereiro e agosto                  |
| 6.000      | £ 100         | 5 %        | Portador .. | Junho e dezembro                    |



**TÍTULOS DA DÍVIDA INTERNA  
DOS ESTADOS  
ADMITIDOS À COTAÇÃO DA BOLSA**

| Denominação          | Decretos de Autorização   | Importância     |
|----------------------|---|-----------------|
| Alagôas .....        | Decreto Estadual n. 710, de 19 de maio de 1914 ..   | 400:000\$000    |
| Amazonas .....       | Lei Estadual n. 791, de 31 de julho de 1915, e decreto n. 1.299, de 23 de outubro de 1918 .....     | 3.800:000\$000  |
| Baía .....           | Lei Estadual n. 1.587, de 17 de agosto de 1922, e decreto n. 2.997, de 29 de setembro de 1922 ..... | 70.000:000\$000 |
| Ceará .....          | Decreto n. 376, de 20 de outubro de 1938 .....  | 2.000:000\$000  |
| Espírito Santo ..... | Lei n. 1.142, de 13 de dezembro de 1917, e decreto n. 3.244, de 3 de abril de 1918 .....            | 6.808:000\$000  |
|                      | Lei n. 1.498, de 22 de maio de 1925, e decreto n. 7.080, de 14 de agosto de 1925 .....              | 12.500:000\$000 |
|                      | Lei n. 181, de 31 de dezembro de 1936 e Decreto n. 8.614, de 2 de setembro de 1937 .....            | 10.000:000\$000 |
| Goiás .....          | Dec.-Lei n. 12.836 de 19 de julho de 1941 .....   | 50.000:000\$000 |
|                      | Decreto n. 774, de 25 de agosto de 1894 .....   | 5.000:000\$000  |
| Minas Gerais .....   | Decreto n. 825, de 31 de maio de 1895 .....   | 10.134:000\$000 |
|                      | Decreto n. 856, de 14 de setembro de 1895 .....   | 1.588:000\$000  |

| Titulos    |  | Juro anual | Natureza    | Epoça<br>do vencimento<br>dos juros    |
|------------|--|------------|-------------|--|
| Quantidade | Valór nominal                          |            |             |  |
| 400        | 1:000\$000                             | 5 %        | Portador .. | Janeiro e julho                        |
| 3.800      | 1:000\$000                             | 5 %        | Portador .. | Janeiro e julho                        |
| 140.000    | 500\$000                               | 6 %        | Nominativas | Janeiro e julho                        |
| 2.000      | 1:000\$000                             | 5 %        | Portador .. | Janeiro e julho                        |
| 8.808      | 1:000\$000                             | 6 %        | Nominativas | Janeiro e julho                        |
| 12.500     | 1:000\$000                             | 8 %        | Nominativas | Março e setembro                       |
| 10.000     | 1:000\$000                             | 8 %        | Nominativas | Janeiro e julho                        |
| —          | { 200\$000<br>500\$000<br>1:000\$000 } | 8 %        | Portador .. | Janeiro - Abril - ju-<br>lho e outubro |
| 25.000     | 200\$000                               | 5 %        | Portador .. | Janeiro e julho                        |
| 10.134     | 1:000\$000                             | 5 %        | Nominativas | Janeiro e julho                        |
| 1.588      | 1:000\$000                             | 5 %        | Nominativas | Janeiro e julho                        |

| Denominação        | Decretos de Autorização   | Importância     |
|--------------------|---|-----------------|
| Minas Gerais ..... | Lei n. 293, de 21 de agosto de 1900, e decreto n. 1.433, de 21 de dezembro de 1900 .....  | 13.000:000\$000 |
|                    | Decreto n. 1.655, de 17 de dezembro de 1903 .....   | 782:500\$000    |
|                    | Decreto n. 1.709, de 31 de maio de 1904 .....   | 630:000\$000    |
|                    | Lei n. 393, de 19 de setembro de 1904, decreto n. 1.752, de 28 de setembro de 1904, e 1.761, de 17 de novembro de 1904 .....        | 115:400\$000    |
|                    | Lei n. 356, de 20 de setembro de 1902, e decreto n. 1.795, de 22 de fevereiro de 1905 .....   | 603:000\$000    |
|                    | Lei n. 393, de 19 de setembro de 1904, e decreto n. 1.873, de 13 de janeiro de 1906 .....   | 4.829:000\$000  |
|                    | Lei n. 374, de 19 de setembro de 1903, e decreto n. 1.905, de 25 de maio de 1906 .....  | 1.000:000\$000  |
|                    | Decretos ns. 1.972, de 17 de janeiro, 2.079, de 31 de agosto, 2.127, de 28 de novembro de 1907 e 2.771, de 2 de março de 1910 ..... | 18.660:000\$000 |
|                    | Lei n. 515, de 26 de agosto de 1910, e decreto n. 2.991, de 18 de novembro de 1910 .....  | 3.700:000\$000  |

| Títulos    |               | Juro anual | Natureza    | Época<br>do vencimento<br>dos juros |
|------------|---------------|------------|-------------|-------------------------------------|
| Quantidade | Valôr nominal |            |             |                                     |
| 10.000     | 1:000\$000    | 5 %        | Portador .. | Janeiro e julho                     |
| 1.000      | 500\$000      |            | Portador .. | Janeiro e julho                     |
| 2.000      | 1:000\$000    |            | Nominativas | Janeiro e julho                     |
| 1.000      | 500\$000      |            | Nominativas | Janeiro e julho                     |
| 762        | 500\$000      | 5 %        | Nominativas | Janeiro e julho                     |
| 100        | 1:000\$000    |            |             |                                     |
| 1          | 200\$000      |            |             |                                     |
| 630        | 1:000\$000    | 5 %        | Nominativas | Janeiro e julho                     |
| 68<br>237  | 1:000\$000    | 5 %        | Nominativas | Janeiro e julho                     |
|            | 200\$000      |            |             |                                     |
| 603        | 1:000\$000    | 5 %        | Nominativas | Janeiro e julho                     |
| 4.829      | 1:000\$000    | 5 %        | Nominativas | Janeiro e julho                     |
| 1.000      | 1:000\$000    | 5 %        | Nominativas | Janeiro e julho                     |
| 18.660     | 1:000\$000    | 5 %        | Nominativas | Janeiro e julho                     |
| 3.700      | 1:000\$000    | 5 %        | Nominativas | Janeiro e julho                     |



| Denominação        | Decretos de Autorização   | Importância      |
|--------------------|---|------------------|
| Minas Gerais ..... | Lei n. 596, de 19 de setembro de 1912, e decreto n. 3.799, de 28 de janeiro de 1913 ..... | 2.500:000\$000   |
|                    | Lei n. 599, de 10 de setembro de 1913, e decreto n. 4.037, de 30 de outubro de 1913 ..... | 1.000:000\$000   |
|                    | Lei n. 637, de 29 de setembro de 1914 e decreto n. 4.475, de 20 de outubro de 1915 .....  | 1.500:000\$000   |
|                    | Lei n. 1.061, de 16 de agosto de 1929, e dec. n. 9.511, de 20 de março de 1930            | 20.000:000\$000  |
|                    | Lei n. 1.073, de 28 de setembro de 1929, e decreto n. 9.555, de 6 de maio de 1930 .....   | 8.811:000\$000   |
|                    | Lei n. 1.061, de 16 de agosto de 1929, e dec. n. 9.625 de 1 de agosto de 1930             | 10.000:000\$000  |
|                    | Lei n. 1.061, de 16 de agosto de 1929, e dec. n. 9.661, de 1.º de setembro de 1930 .....  | 10.000:000\$000  |
|                    | Lei n. 1.139, de 30 de agosto de 1930, e dec. n. 9.682 de 4 de setembro de 1930 .....     | 9.581:000\$000   |
|                    | Decreto n. 9.766, de 24 de novembro de 1930. (Obrigações do Tesouro) ....                 | 215.000:000\$000 |

| Títulos    |               | Juro anual  | Natureza    | Época<br>do vencimento<br>dos juros |
|------------|---------------|-------------|-------------|-------------------------------------|
| Quantidade | Valôr nominal |             |             |                                     |
| 2.500      | 1:000\$000    | 5 %         | Nominativas | Janeiro e julho                     |
| 1.000      | 1:000\$000    | 5 %         | Nominativas | Janeiro e julho                     |
| 1.500      | 1:000\$000    | 5 %         | Nominativas | Janeiro e julho                     |
| { 10.000   | 1:000\$000    | 7 %         | Nominativas | } Abril e outubro                   |
| { 10.000   | 500\$000      |             | Nominativas |                                     |
| { 2.000    | 1:000\$000    |             | Portador .. |                                     |
| { 4.000    | 500\$000      |             | Portador .. |                                     |
| { 5.000    | 200\$000      | Portador .. | Portador .. |                                     |
| 8.811      | 1:000\$000    | 5 %         | Portador .. | Janeiro e julho                     |
| { 5.428    | 1:000\$000    | 7 %         | Nominativas | } Abril e outubro                   |
| { 1.772    | 500\$000      |             | Nominativas |                                     |
| { 2.707    | 1:000\$000    |             | Portador .. |                                     |
| { 1.440    | 500\$000      |             | Portador .. |                                     |
| { 1.295    | 200\$000      | Portador .. | Portador .. |                                     |
| { 1.293    | 1:000\$000    | 7 %         | Nominativas | } Abril e outubro                   |
| { 9        | 500\$000      |             | Nominativas |                                     |
| { 8.686    | 1:000\$000    |             | Portador .. |                                     |
| { 15       | 500\$000      |             | Portador .. |                                     |
| { 45       | 200\$000      | Portador .. | Portador .. |                                     |
| { 5.050    | 1:000\$000    | 5 %         | Nominativas | Janeiro e julho                     |
| { 4.531    | 1:000\$000    |             | Portador .. | Janeiro e julho                     |
| —          | { 1:000\$000  | 9 %         | Nom. e Port | } Abril e outubro                   |
|            | { 500\$000    |             |             |                                     |
|            | { 200\$000    |             |             |                                     |

| Denominação        | Decretos de Autorização   | Importância   |
|--------------------|---|---|
| Minas Gerais ..... | Lei n. 1.061, de 16 de agosto de 1929, e dec. n. 9.716, de 20 de setembro de 1930 .....   | 20.000:000\$000   |
|                    | Decreto n. 10.246, de 6 de fevereiro de 1932 .....  | 60.000:000\$000   |
|                    | Decreto n. 10.997, de 18 de julho de 1933 .....   | 20.000:000\$000   |
|                    | Decreto n. 11.412, de 30 de junho de 1934, modificado pelo n. 11.419, de 5 de julho de 1934 (1. <sup>a</sup> Série .....                  | 200.000:000\$000<br>(por conta do empréstimo de 600 mil contos) |
|                    | Decreto n. 11.412, de 30 de junho de 1934, 11.419, de 5 de julho de 1934 e Lei 131, de 6 de novembro de 1936 2. <sup>a</sup> Série) ..... | 200.000:000\$000<br>(por conta do empréstimo de 600 mil contos) |
|                    | (*)   |   |
|                    | Decreto n. 11.412, de 30 de junho de 1934 e Lei n. 192, de 10 de setembro de 1937 (3. <sup>a</sup> Série) .....                           | 200.000:000\$000<br>(por conta do empréstimo de 600 mil contos) |
|                    | (**)  |   |

(\*) — Vencerão juros de:

- 9 % de Outubro de 1937 a Abril de 1940
- 8 % de Outubro de 1940 a Abril de 1942
- 7 % de Outubro de 1942 a Abril de 1944
- 6 % de Outubro de 1944 a Abril de 1945
- 5 % de Outubro de 1945 até o final da emissão

(\*\*) — Vencerão juros de 7 % até Fevereiro de 1945 e 5 % desta data em diante.

| Títulos    |               | Juro anual | Natureza     | Época<br>do vencimento<br>dos juros |
|------------|---------------|------------|--------------|-------------------------------------|
| Quantidade | Valór nominal |            |              |                                     |
| 2.000      | 1:000\$000    | 7 %        | Nominativas  | Abril e outubro                     |
| 2.000      | 500\$000      |            | Nominativas  |                                     |
| 10.000     | 200\$000      |            | Nominativas  |                                     |
| 10.000     | 1:000\$000    |            | Portador ..  |                                     |
| 4.000      | 500\$000      |            | Portador ..  |                                     |
| 15.000     | 200\$000      |            | Portador ..  |                                     |
| 60.000     | 1:000\$000    | 7 %        | Portador ..  | Abril e outubro                     |
| 2.600      | 1:000\$000    | 7 %        | Nominativas  | Abril e outubro                     |
| 1.000      | 500\$000      |            | Nominativas  |                                     |
| 500        | 200\$000      |            | Nominativas  |                                     |
| 15.900     | 1:000\$000    |            | Portador ..  |                                     |
| 1.500      | 500\$000      |            | Portador ..  |                                     |
| 750        | 200\$000      |            | Portador ..  |                                     |
| 1.000.000  | 200\$000      | 5 %        | Nom. e Port. | Janeiro e julho                     |
| 1.000.000  | 200\$000      | 8 %        | Nom. e Port. | Abril e outubro                     |
| 1.000.000  | 200\$000      | 7 %        | Nom. e Port. | Fevereiro e agosto                  |

| Denominação           | Decretos de Autorização   | Importância     |
|-----------------------|---|-----------------|
| Minas Gerais .....    | Decreto n. 11.359, de 25 de maio de 1934 .....  | 6.500:000\$000  |
|                       | Decreto-Lei n. 716, de 3 de agosto de 1940 .....  | 75.000:000\$000 |
| Paraíba .....         | Decretos ns. 448, 488 e 506, de 28 de novembro de 1933, de 26 de fevereiro e 2 de abril de 1934 ..... | 6.000:000\$000  |
| Paraná .....          | Lei Estadual n. 506, de 2 de abril de 1903, e decreto n. 169, de 29 de abril de 1904 .....            | 6.000:000\$000  |
|                       | Decreto Estadual n. 194, de 1.º de fevereiro de 1934, e Federal n. 23.598, de 18 de dezembro de 1933  | 90.000:000\$000 |
| Pernambuco .....      | Lei Estadual n. 1.611, de 8 de junho de 1923 .....  | 3.365:000\$000  |
|                       | Decreto Estadual n. 393, de 6 de abril de 1935, e Federal n. 196, de 21 de junho de 1935 .....        | 60.000:000\$000 |
| Piauí .....           | Leis 140 e 178 de 14 de julho e 30 de agosto de 1937 e Dec. 64, de 29 de abril de 1938 .....          | 6.667:000\$000  |
| Rio Grande do Norte.. | Lei n. 222, de 21 de setembro de 1904, e decreto n. 154, de 22 de junho de 1905 .....                 | 500:000\$000    |
| Rio Grande do Sul ..  | Lei Provincial n. 1.071, de 26 de maio 1876, art. 4.º   | 493:000\$000    |
|                       | Leis ns. 1.403, de 9 de junho de 1882 e 1.430, de 5 de janeiro de 1884 .....                          | 563:000\$000    |

| Títulos    |   | Juro anual | Natureza    | Epoca<br>do vencimento<br>dos juros |
|------------|---|------------|-------------|-------------------------------------|
| Quantidade | Valór nominal   |            |             |                                     |
| 6.500      | 1:000\$000  | 7 %        | Portador .. | Abril e outubro                     |
| 75.000     | 1:000\$000  | 7 %        | Portador .. | Março e setembro                    |
| 6.000      | 1:000\$000  | 7 %        | Portador .. | Abril e outubro                     |
| —          | {<br>1:000\$000<br>500\$000<br>200\$000                     } | 7 %        | Portador .. | Janeiro e julho                     |
| 450.000    | 200\$000  | 5 %        | Portador .. | Março e setembro                    |
| 3.365      | 1:000\$000  | 7 %        | Portador .. | Janeiro e julho                     |
| 600.000    | 100\$000  | 5 %        | Portador .. | Março e setembro                    |
| 6.667      | 1:000\$000  | 7 %        | Portador .. | Janeiro e julho                     |
| 500        | 1:000\$000  | 8 %        | Nominativas | Janeiro e julho                     |
| 493        | 1:000\$000  | 6 %        | Nominativas | Janeiro e julho                     |
| 1.126      | 500\$000  | 6 %        | Nominativas | Janeiro e julho                     |

| Denominação             | Decretos de Autorização   | Importância  |
|-------------------------|---|--|
|                         | Leis ns. 049, de 9 de dezembro de 1867, e 1.849, de 16 de julho de 1889 . . . . | 486:800\$000                                       |
|                         | Leis de 1 de agosto de 1892, e 3 de janeiro de 1894 . .                         | 1.772:500\$000                                     |
|                         | Lei n. 48, de 6 de dezembro de 1904 . . . . .                                   | 904:000\$000                                       |
|                         | Lei n. 48, de 6 de dezembro de 1904 . . . . .                                   | 200:000\$000                                       |
|                         | Lei n. 53, de 21 de novembro de 1905 . . . . .                                  | 1.850:000\$000                                     |
|                         | Lei n. 76, de 3 de dezembro de 1908 . . . . .                                   | 712:000\$000                                       |
| Rio Grande do Sul . . . | Decreto n. 5.321, de 15 de abril de 1933 (1. <sup>a</sup> Série)                | 3.000:000\$000                                     |
|                         | Decreto n. 5.489, de 14 de dezembro de 1933 (1. <sup>a</sup> Série) . . . . .   | 3.000:000\$000                                     |
|                         | Decreto n. 5.538, de 10 de março de 1934 (2. <sup>a</sup> Série)                | 3.000:000\$000                                     |
|                         | Decreto n. 5.841, de 11 de março de 1935 (4. <sup>a</sup> Série)                | 3.000:000\$000                                     |
|                         | Decreto n. 5.934, de 25 de maio de 1935 (5. <sup>a</sup> Série)                 | 3.000:000\$000                                     |
|                         | Decreto n. 6.150, de 24 de janeiro de 1936 (6. <sup>a</sup> Série)              | 3.000:000\$000                                     |
|                         | Decreto n. 6.150, de 24 de janeiro de 1936 (7. <sup>a</sup> Série)              | 3.000:000\$000                                     |
|                         | Dec.-Lei n. 70 de 8 de fevereiro de 1941 . . . . .                              | 90.000:000\$000                                    |
|                         | Dec.-Lei n. 124, de 11 de outubro de 1941 . . . . .                             | 53.334:000\$000                                    |
|                         | Rio de Janeiro . . . . .  | Decreto Estadual n. 566, de 23 de novembro de 1899 |

| TÍTULOS    |                      | Juro annual | Natureza     | epoca<br>do vencimento<br>dos juros |
|------------|----------------------|-------------|--------------|-------------------------------------|
| Quantidade | Valor nominal        |             |              |                                     |
| —          | 500\$000<br>100\$000 | 6 %         | Nominativas  | Janeiro e julho                     |
| 3.545      | 500\$000             | 7 %         | Nom. e Port. | Janeiro e julho                     |
| 1.808      | 500\$000             | 6 %         | Nominativas  | Janeiro e julho                     |
| 200        | 1:000\$000           | 6 %         | Nominativas  | Janeiro e julho                     |
| 1.850      | 1:000\$000           | 7 %         | Nominativas  | Janeiro e julho                     |
| 1.424      | 500\$000             | 6 %         | Nominativas  | Janeiro e julho                     |
| 3.000      | 1:000\$000           | 8 %         | Portador ..  | Janeiro e julho                     |
| 3.000      | 1:000\$000           | 8 %         | Portador ..  | Janeiro e julho                     |
| 3.000      | 1:000\$000           | 8 %         | Portador ..  | Janeiro e julho                     |
| 3.000      | 1:000\$000.          | 8 %         | Portador ..  | Janeiro e julho                     |
| 3.000      | 1:000\$000           | 8 %         | Portador ..  | Janeiro e julho                     |
| 3.000      | 1:000\$000           | 8 %         | Portador ..  | Janeiro e julho                     |
| 3.000      | 1:000\$000           | 8 %         | Portador ..  | Janeiro e julho                     |
| 90.000     | 1:000\$000           | 8 %         | Portador ..  | Janeiro e julho                     |
| { 3.728 }  | 500\$000             | 6 %         | Port. e Nom. | Janeiro e julho                     |
| { 6.272 }  |                      |             |              |                                     |
| 53.334     | 1:000\$000           | 8 %         | Portador ..  | Janeiro e julho                     |



| Denominação          | Decretos de Autorização  | Importância     |
|----------------------|--|-----------------|
| Rio de Janeiro ..... | Decreto Estadual n. 492, de 25 de outubro de 1898..  | 300:000\$000    |
|                      | Lei Estadual n. 479, de 26 de outubro de 1901, n. 720, de 24 de dezembro de 1901, e n. 794, de 11 de março de 1903 ..... | 20.000:000\$000 |
|                      | Lei Estadual n. 1.964, de 5 de novembro de 1925, e decreto n. 2.348, de 27 de agosto de 1928 .....                       | 12.000:000\$000 |
|                      | Lei estadual n. 1.783, de 31 de dezembro de 1921, e decreto n. 2.316, de 23 de abril de 1928 .....                       | 8.000:000\$000  |
|                      | Decreto-Lei n. 114, de 12 de julho de 1940 .....   | 30.000:000\$000 |
|                      | Lei n. 274, de 6 de outubro de 1897 .....  | 19:200\$000     |
|                      | Lei n. 441, de 11 de outubro de 1899 .....   | 125:400\$000    |
|                      | Leis ns. 507 e 549, de 22 de agosto de 1901, e 15 de Outubro de 1902 .....   | 356:300\$000    |
| Santa Catarina ..... | Lei n. 679, de 11 de setembro de 1905 .....  | 23:000\$000     |
|                      | Lei n. 769, de 23 de setembro de 1907 .....  | 1.211:700\$000  |
|                      | Lei n. 1.035, de 3 de novembro de 1914, e decreto de 5 de março de 1915 .....  | 2.000:000\$000  |

| Títulos    |  | Juro anual | Natureza     | Época do vencimento dos juros |
|------------|--|------------|--------------|-------------------------------|
| Quantidade | Valor nominal  |            |              |                               |
| 300        | 1:000\$000   | 5 %        | Portador ..  | Janeiro e julho               |
| 200.000    | 100\$000   | 4 %        | Portador ..  | Janeiro e julho               |
| 24.000     | 500\$000   | 8 %        | Nom. e Port. | Abril e outubro               |
| 8.000      | 1:000\$000   | 8 %        | Portador ..  | Abril e outubro               |
| 50.000     | 600\$000   | 8 %        | Portador ..  | Mensal                        |
| —          | { 1:000\$000<br>500\$000<br>200\$000 }                           | 5 %        | Nominativas  | Janeiro e julho               |
| —          | { 1:000\$000<br>500\$000<br>100\$000 }                           | 5 %        | Nominativas  | Janeiro e julho               |
| —          | { 1:000\$000<br>500\$000<br>200\$000<br>100\$000 }               | 5 %        | Nominativas  | Janeiro e julho               |
| —          | { 1:000\$000<br>1:000\$000<br>500\$000<br>200\$000<br>100\$000 } | 5 %        | Nominativas  | Janeiro e julho               |
| 2.000      | 1:000\$000   | 5 %        | Portador ..  | Janeiro e julho               |

| Denominação     | Decretos de Autorização   | Importância      |
|-----------------|---|------------------|
|                 | Decreto n. 19, de 15 de setembro de 1933 .....  | 25.000:000\$000  |
|                 | Lei Estadual n. 940, de 6 de Abril de 1905, e decreto n. 1.319, de 30 de setembro de 1905. (3. <sup>a</sup> , 4. <sup>a</sup> e 5. <sup>a</sup> séries) ..... | 134.000:000\$000 |
|                 | Lei Estadual n. 1.076, de 23 de agosto de 1907, e decreto n. 1.609, de 9 de maio de 1908 (6. <sup>a</sup> Série) .....  | 8.000:000\$000   |
|                 | Decreto n. 4.867, de 6 de fevereiro de 1931, (Bonus Rotativos) .....  | 120.000:000\$000 |
|                 | Lei Estadual n. 1.362, de 27 dezembro de 1912 e decreto n. 2.401, de 11 de julho de 1913. (10. <sup>a</sup> Série)  | 25.000:000\$000  |
| São Paulo ..... | Decreto n. 3.162, de 4 de Fevereiro de 1920. (13. <sup>a</sup> Série) .....   | 18.000:000\$000  |
|                 |   | 18.000:000\$000  |
|                 | Decreto n. 3.262, de 21 de outubro de 1920 (14. <sup>a</sup> Série) .....   | 5.000:000\$000   |
|                 | Decreto n. 3.331, de 23 de março de 1921. (Obrigações) .....  | 150.000:000\$000 |
|                 | Decreto n. 3.601, de 9 de maio de 1923. (Obrigações) .....  | 592:500\$000     |
|                 | Decreto n. 4.035, de 26 de março de 1926. (Obrigações) .....  | 8.000:000\$000   |

| Títulos                          |   | Juro anual | Natureza     | Epoca do vencimento dos juros |
|----------------------------------|---|------------|--------------|-------------------------------|
| Quantidade                       | Valor nominal                                       |            |              |                               |
| 25.000                           | 1:000\$000  | 7 %        | Portador     | Janeiro e julho               |
| —                                | 1:000\$000<br>500\$000                              | 6 %        | Nominativas  | Janeiro e julho               |
| 8.000                            | 1:000\$000  | 6 %        | Nominativas  | Janeiro e julho               |
| { 4.000<br>2.000<br>2.000<br>660 | { 100\$000<br>500\$000<br>1:000\$000<br>10:000\$000 | —          | Portador     | —                             |
| { 15.000<br>20.000               | { 1:000\$000<br>500\$000                            | 6 %        | Nominativas  | Abril e outubro               |
| 18.000                           | 1:000\$000  | 6 %        | Nominativas  | Abril e outubro               |
| 5.000                            | 1:000\$000  | 6 %        | Nominativas  | Abril e outubro               |
| { 4.000<br>50.000<br>120.000     | { 10:000\$000<br>1:000\$000<br>500\$000             | 7 %        | Nom. e Port. | Janeiro e julho               |
| 1.185                            | 500\$000  | 7 %        | Portador     | Janeiro e julho               |
| 16.000                           | 500\$000  | 7 %        | Nom. e Port. | Janeiro e julho               |

| Denominação     | Decretos de Autorização   | Importância      |
|-----------------|---|------------------|
| São Paulo ..... | Decreto n. 4.165, de 31 de dezembro de 1926 .....   | 7.000:000\$000   |
|                 | Decreto n. 4.170-B, de 14 de janeiro de 1927. (Obrigações) .....  | 10.000:000\$000  |
|                 | Decreto n. 4.205, de 11 de março de 1927. (Obrigações) .....  | 120.000:000\$000 |
|                 | Decreto n. 4.393, de 16 de março de 1928. (Obrigações) .....  | 2.457:000\$000   |
|                 | Decreto n. 7.231, de 21 de junho de 1935 .....  | 200.000:000\$000 |
|                 | Lei n. 2.507, de 31 de dezembro de 1935, e decreto n. 7.504, de 10 de janeiro de 1935. (1. <sup>a</sup> Série) .... | 300.000:000\$000 |
|                 | Decreto n. 8.177, de 5 de março de 1937 (2. <sup>a</sup> Série)   | 300.000:000\$000 |
|                 | Decreto n. 9.575, de 30 de setembro de 1938 (3. <sup>a</sup> Série) .....   | 300.000:000\$000 |

| Títulos                    |   | Juro anual | Natureza     | Epoca do vencimento dos juros  |
|----------------------------|---|------------|--------------|--|
| Quantidade                 | Valôr nominal                             |            |              |  |
| 7.000                      | 1:000\$000                                | 7 %        | Nom. e Port. | Janeiro e julho  |
| { 500<br>4.500<br>1.000    | { 10:000\$000<br>1:000\$000<br>500\$000   | 7 %        | Nom. e Port. | Janeiro e julho  |
| { 6.000<br>8.000<br>20.000 | { 10:000\$000<br>5:000\$000<br>1:000\$000 |            |              |  |
| 4.914                      | 500\$000                                  |            |              |  |
| 1.000.000                  | 200\$000                                  | 5 %        | Nom. e Port. | Março e setembro   |
| 300.000                    | 1:000\$000                                | 8 %        | Nom. e Port. | Sub-série A — Janeiro, abril-julho-out.<br>Sub-série B — fev.-maio-agosto-nov.<br>Sub-série C — mar.-ço-junho-set.-dez.                      |
| 300.000                    | 1:000\$000                                | 8 %        | Nom. e Port. | Sub-série A — Janeiro, Abril, Julho, Outubro, Sub-série B: Fevereiro, Maio, Agosto, Novembro. Sub-série C: Março, Junho, Setembro, Dezembro. |
| 300.000                    | 1:000\$000                                | 8 %        | Nom. e Port. | Sub-série A — Janeiro, Abril, Julho, Outubro. Sub-série B: Fev., Maio, Agosto, Novembro. Sub-série C: Março, Junho, Setembro e Dezembro.     |

| Denominação   | Decretos de Autorização   | Importância    |
|---------------|---|----------------|
| Sergipe ..... | Leis ns. 473, de 31 de outubro de 1904 e 504, de 22 de outubro de 1906, e decretos ns. 534, de 1 de maio de 1905 e 548, de 14 de maio de 1907 .....   | 1.500:000\$000 |
|               | Leis ns. 612, de 27 de setembro de 1912, 673, de 28 de setembro de 1915, decretos ns. 576, de 19 de maio de 1913, e 582, de 28 de julho de 1914 ....  | 2.500:000\$000 |
|               | Lei Estadual n. 837, de 19 de março e decreto n. 805, de 24 de abril de 1923 .....  | 5.000:000\$000 |
|               | Lei Estadual n. 941, de 8 de outubro de 1926, e decreto n. 1.037, de 9 de abril de 1927, modificado pelo decreto n. 116, de 30 de julho de 1932 ..... | 3.000:000\$000 |

| Títulos        |                        | Juro anual | Natureza    | Epoca do vencimento dos juros |
|----------------|------------------------|------------|-------------|-------------------------------|
| Quantidade     | Valor nominal          |            |             |                               |
| 7.500          | 200\$000               | 7 %        | Nominativas | Janeiro e Julho               |
| 12.500         | 200\$000               | 7 %        | Nominativas | Janeiro e Julho               |
| 25.000         | 200\$000               | 7 %        | Portador .. | Abri e outubro                |
| 2.900<br>} 500 | 1:000\$000<br>200\$000 | 7 %<br>{   | Portador .. | Janeiro e Julho               |





**TÍTULOS DA DÍVIDA INTERNA  
DAS MUNICIPALIDADES  
ADMITIDOS À COTAÇÃO DA BOLSA**

| Denominação                           | Decretos de Autorização  | Importância     |
|---------------------------------------|--|-----------------|
| Alfenas (Câmara Municipal) .....      | Lei n. 159, de 10 de novembro de 1911 .....  | 100:000\$000    |
| Alegrete (Prefeitura Municipal) ..... | Decreto n. 286, de 11 de maio de 1932 .....  | 2.500:000\$000  |
|                                       | Decreto n. 5.182, de 2 de dezembro de 1932 .....   | 800:000\$000    |
|                                       | Lei n. 34, de 6 de maio de 1911 do Conselho Municipal e ato n. 134, de 7 de maio de 1911, da Intendência Municipal de Bagé.  | 1.000:000\$000  |
| Bagé (Intendência Municipal) .....    | Lei n. 56, de 25 de outubro de 1916 do Conselho Municipal e garantida por lei da Assembléa dos Representantes e aprovada pelos decretos do governo n. 217, de 1 de dezembro de 1916 e 2.265, de 10 de maio de 1917 | 3.500:000\$000  |
|                                       | Lei orçamentária n. 80, artigo 3.º de 23 de outubro de 1914 e decreto n. 4.295, de 30 de dezembro de 1914 .....  | 2.500:000\$000  |
| Belo-Horizonte (Prefeitura) .....     | Decretos ns. 46 e 56, de 14 de outubro e 30 de dezembro de 1929, Municipais e decreto n. 9.198, de 31 de dezembro de 1929, Estadual .....  | 15.000:000\$000 |

| Títulos    |               | Juro anual | Natureza    | Época<br>do vencimento<br>dos juros |
|------------|---------------|------------|-------------|-------------------------------------|
| Quantidade | Valor nominal |            |             |                                     |
| 1.000      | 100\$000      | 9 %        | Portador .. | Janeiro e julho                     |
| 2.500      | 1:000\$000    | 12 %       | Portador .. | Janeiro                             |
| 800        | 1:000\$000    | 10 %       | Portador .. | Janeiro e julho                     |
| 1.000      | 1:000\$000    | 7 %        | Nominativas | Janeiro e julho                     |
| 3.500      | 1:000\$000    | 8 %        | Nominativas | Janeiro e julho                     |
| 12.500     | 200\$000      | 6 %        | Nominativas | Janeiro e julho                     |
| 15.000     | 1:000\$000    | 7 %        | Portador .. | Janeiro e julho                     |

| Denominação                              | Decretos de Autorização  | Importância     |
|--|--|-----------------|
| Belo-Horizonte (Prefeitura) .....        | Decretos n. 9. 198, de 31 de dezembro de 1929, 9.508, de 20 de março de 1930 e 10.816, de 27 de abril de 1933 .....  | 10.474:000\$000 |
|  | Decreto n. 37, de 29 de julho de 1935, 77, de 16 de abril de 1936 e Resolução n. 22, de 12 de novembro de 1936 ..... | 15.099:000\$000 |
| Blumenau (Prefeitura Municipal) .....    | Decreto n. 85 de 22 de janeiro de 1941 .....   | 25.000:000\$000 |
|  | Decreto-lei 47, de 25 de julho de 1941 .....   | 5.000:000\$000  |
| Bom Jardim (Prefeitura Municipal) .....  | Lei n. 133, de 14 de novembro de 1936 e Resoluções n. 3 e 11, de 13 de outubro de 1936 e 10 de junho de 1937 .....   | 300:000\$000    |
| Campos (Prefeitura Municipal) .....      | Deliberação n. 171, de 4 de maio de 1918 .....   | 1.000:000\$000  |
| Crato (Prefeitura Municipal) .....       | Lei n. 35, de 28 de novembro de 1936 e Decisão do Tribunal de Contas 1.598, de 16 de setembro de 1936 .....          | 1.450:000\$000  |
| Cruz Alta (Prefeitura Municipal) .....   | Lei Municipal n. 397, de 10 de abril de 1933 e decreto do Governo Estadual n. 5.349, de 10 de junho de 1933 .....    | 2.500:000\$000  |
| Dom Pedrito (Prefeitura Municipal) ..... | Ato Municipal n. 659, de 10 de agosto de 1934 e decreto n. 5.571, de 24 de abril de 1934 do Governo Estadual .....   | 3.080:000\$000  |

| Títulos    |               | Juro anual | Natureza    | Época do vencimento dos juros |
|------------|---------------|------------|-------------|-------------------------------|
| Quantidade | Valór nominal |            |             |                               |
| 10.474     | 1:000\$000    | 7 %        | Portador .. | Janeiro e julho               |
| 15.099     | 1:000\$000    | 7 %        | Portador .. | Janeiro e julho               |
| 25.000     | 1:000\$000    | 7 %        | Portador .. | Janeiro e julho               |
| 5.000      | 1:000\$000    | 8 1/2%     | Portador .. | Janeiro e julho               |
| 300        | 1:000\$000    | 8 %        | Portador .. | Fevereiro                     |
| 5.000      | 200\$000      | 7 %        | Portador .. | Janeiro e julho               |
| 1.450      | 1:000\$000    | 8 %        | Portador .. | Setembro                      |
| 2.500      | 1:000\$000    | 8 %        | Portador .. | Janeiro e julho               |
| 3.080      | 1:000\$000    | 8 %        | Portador .. | Janeiro e julho               |

| Denominação                              | Decretos de Autorização  | Importância     |
|--|--|-----------------|
| Distrito Federal (Pre-<br>feitura) ..... | Lei Federal n. 1.101, de 19<br>de novembro de 1903 e<br>Lei Municipal n. 976, de<br>31 de dezembro de 1903 | E 4.000.000     |
|  | Lei n. 1.069, de 5 de janei-<br>ro de 1906 e decreto n.<br>594, de 29 de março de<br>1906 .....            | 30.000:000\$000 |
|  | Lei n. 1530, de 23 de agosto<br>de 1913 e decreto n. 955<br>de 26 de fevereiro de<br>1914 .....            | 20.000:000\$000 |
|  | Lei n. 1.795, de 25 de julho<br>de 1917, e decreto n.<br>1.148, de 2 de agosto de<br>1917 .....            | 26.000:000\$000 |
|  | Lei n. 2.223, de 23 de agos-<br>to de 1920 e decreto n.<br>1.464 de 8 de setembro de<br>1920 .....         | 50.000:000\$000 |
| Distrito Federal Pre-<br>feitura) .....  | Lei. n. 2.392, de 12 de janei-<br>ro de 1921 e decreto<br>n. 1.535, de 4 de abril de<br>1921 .....         | 30.000:000\$000 |
|  | Lei n. 2.392, de 12 de janei-<br>ro de 1921 e decreto n.<br>1.550, de 30 de abril de<br>1921 .....         | 30.000:000\$000 |
|  | Lei n. 2.498, de 11 de ou-<br>tubro de 1921 e decreto<br>n. 1.622, de 7 de novem-<br>bro de 1921 .....     | 5.000:000\$000  |
|  | Lei n. 2.474, de 22 de agos-<br>to de 1921 e decreto n.<br>1.623, de 16 de novem-<br>bro de 1921 .....     | 3.000:000\$000  |

| Títulos    |               | Juro anual | Natureza     | Época do vencimento dos juros |
|------------|---------------|------------|--------------|-------------------------------|
| Quantidade | Valor nominal |            |              |                               |
| 200.000    | £ 20          | 5 %        | Nom. e Port. | Abril e outubro               |
| 150.000    | 200\$000      | 6 %        | Nom. e Port. | Abril e outubro               |
| 100.000    | 200\$000      | 6 %        | Nom. e Port. | Março e setembro              |
| 130.000    | 200\$000      | 6 %        | Nom. e Port. | Abril e outubro               |
| 250.000    | 200\$000      | 6 %        | Nom. e Port. | Abril e outubro               |
| 150.000    | 200\$000      | 7 %        | Nom. e Port. | Abril e outubro               |
| 150.000    | 200\$000      | 7 %        | Nom. e Port. | Abril e outubro               |
| 25.000     | 200\$000      | 7 %        | Nom. e Port. | Maió e Novembro               |
| 15.000     | 200\$000      | 6 %        | Nom. e Port. | Maió e Novembro               |



| Denominação                           | Decretos de Autorização  | Importância      |
|---------------------------------------|--|------------------|
|                                       | Lei n. 2.732, de 8 de outubro de 1922 e decreto n. 1.933 de 10 de janeiro de 1924 .....  | 19.800:000\$000  |
|                                       | Lei n. 2.947, de 30 de janeiro de 1924 e decreto n. 1.948, de 26 de fevereiro de 1924 .....  | 6.000:000\$000   |
|                                       | Lei n. 2.947, de 30 de janeiro de 1924 e decreto n. 1.999, de 25 de julho de 1924 .....  | 16.324:800\$000  |
|                                       | Lei n. 3.020, de 10 de janeiro de 1925 e decreto n. 2.093, de 29 de janeiro de 1925 .....  | 9.100:000\$000   |
| Distrito Federal (Prefeitura) .....   | Lei n. 2.013, de 23 de dezembro de 1924 e decreto n. 2.097, de 4 de fevereiro de 1925 .....  | 16.500:000\$000  |
|                                       | Lei n. 3.089, de 28 de novembro de 1925 e decreto n. 2.339, de 27 de março de 1926 .....   | 10.000:000\$000  |
|                                       | Lei Federal n. 5.740, de 22 de novembro de 1929 e Municipal n. 3.330, de 19 de agosto de 1929 e 3.264 de 16 de abril de 1930 ..... | 40.000:000\$000  |
|                                       | Decreto n. 3.462, de 4 de março de 1931 .....  | 100.000:000\$000 |
| Gravataí (Prefeitura Municipal) ..... | Lei n. 845, de 18 de janeiro de 1933 e decreto n. 5.245, de 13 de janeiro de 1933 .....  | 2.750:000\$000   |

| Títulos    |               | Juro anual | Natureza     | Epoca do vencimento dos juros |
|------------|---------------|------------|--------------|-------------------------------|
| Quantidade | Valor nominal |            |              |                               |
| 90.000     | 200\$000      | 8 %        | Nom. e Port. | Janeiro e julho               |
| 30.000     | 200\$000      | 7 %        | Nom. e Port. | Abril e outubro               |
| 81.624     | 200\$000      | 7 %        | Nom. e Port. | Março e setembro              |
| 45.500     | 200\$000      | 8 %        | Nom. e Port. | Janeiro e julho               |
| 82.500     | 200\$000      | 7 %        | Nom. e Port. | Abril e outubro               |
| 50.000     | 200\$000      | 7 %        | Nom. e Port. | Abril e outubro               |
| 200.000    | 200\$000      | 7 %        | Portador ..  | Março e setembro              |
| 500.000    | 200\$000      | 5 %        | Portador ..  | Janeiro e julho               |
| 2.750      | 1:000\$000    | 8 %        | Portador ..  | Fevereiro e agosto            |

| Denominação                              | Decretos de Autorização  | Importância     |
|--|--|-----------------|
| Iguassu' (Prefeitura Municipal) .....    | Resolução Municipal n. 249 de 9 de fevereiro de 1929 da Câmara Municipal ..                                | 2.500:000\$000  |
| Jaguarão (Prefeitura) .                  | Decretos n. 25, de 2 de julho de 1934 da Municipalidade e n. 5.547, de 13 de março de 1934 do Estado ..... | 3.300:000\$000  |
| Mogi - Mirim (Câmara Municipal) — Letras | Lei n. 393, de 27 de março de 1929.....  | 1.500:000\$000  |
| Pelotas (Intendência Municipal) .....    | Lei n. 136, de 15 de dezembro de 1920 e ato n. 989 de 22 de dezembro de 1920 .....                         | 10.000:000\$000 |
| Petrópolis (Prefeitura) }                | Deliberação ns. 43 e 44, respectivamente de 30 e 31 de dezembro de 1917 ...                                | 2.000:000\$000  |
|  | Deliberação n. 88, de 18 de agosto de 1921 .....   | 1.000:000\$000  |
|  | Decreto n. 244, de 15 de setembro de 1931 .....  | 385:500\$000    |
|  | Decreto n. 246, de 2 de outubro de 1931 .....  | 3.548:500\$000  |
| Pôrto Alegre (Prefeitura) .....          | Decreto n. 248, de 13 de novembro de 1931 .....  | 2.250:000\$000  |
|  | Decreto n. 296, de 19 de junho de 1935 (11. <sup>a</sup> a 20. <sup>a</sup> Série) .....                   | 10.000:000\$000 |
|  | Decreto n. 7.449, de 27 de agosto de 1938 e Lei n. 8 de 29 de agosto de 1938 .....                         | 60.000:000\$000 |

| Títulos    |               | Juro anual | Natureza     | Epoca<br>do vencimento<br>dos juros |
|------------|---------------|------------|--------------|-------------------------------------|
| Quantidade | Valor nominal |            |              |                                     |
| 12.500     | 200\$000      | 9 1/2%     | Portador ..  | Março e setembro                    |
| 6.600      | 500\$000      | 8 %        | Portador ... | Janeiro e julho                     |
| 15.000     | 100\$000      | 10 %       | Portador ..  | Janeiro e julho                     |
| 10.000     | 1:000\$000    | 8 %        | Portador ..  | Janeiro e julho                     |
| 10.000     | 200\$000      | 7 %        | Portador ..  | Janeiro e julho                     |
| 5.000      | 200\$000      | 7 %        | Portador ..  | Janeiro e julho                     |
| 767        | 500\$000      | 8 %        | Portador ..  | Janeiro e julho                     |
| 7.097      | 500\$000      | 8 %        | Portador ..  | Janeiro e julho                     |
| 4.500      | 500\$000      | 8 %        | Portador ..  | Janeiro e julho                     |
| 200.000    | 50\$000       | 3 1/2%     | Portador ..  | Janeiro e julho                     |
| 120.000    | 500\$000      | 7 %        | Portador ..  | Janeiro e julho                     |

| Denominação                            | Decretos de Autorização   | Importância     |
|--|---|-----------------|
| P. Alegre (Prefeitura)                 | Decreto-Lei n. 123, de 8 de Outubro de 1941, 57, de 11 de Outubro e 266 de 13 de Outubro de 1941 .....  | 25.000:000\$000 |
| R. Grande (Prefeitura)                 | Lei n. 203, de 7 de abril de 1934 da Municipalidade e decreto n. 5.520 do Governo do Estado de 5 de janeiro de 1934 .....   | 5.000:000\$000  |
| Recife (Prefeitura Municipal) .....    | Leis Municipais 17 e 27, de 21 de dezembro de 1936 e 10 de abril de 1937 — Lei Estadual 210, de 3 de dezembro de 1936 e Decreto do Poder Legislativo n. 25, de 30 de abril de 1937, regulamentado pelo decreto Municipal n. 384, de 11 de junho de 1937 ..... | 20.000:000\$000 |
| Santarem (Prefeitura Municipal) .....  | Dec.-Lei n. 7, de 21 de Fev. de 1941, 10, de 26-7-1941 e 3.815, de 7-7-1941 ....  | 1.500:000\$000  |
| S. Bernardo (Prefeitura (Letras) ..... | Lei n. 349, de 11 de junho de 1937 .....  | 10.000:000\$000 |
| S. Leopoldo (Prefeitura) .....         | Decreto Municipal n. 1, de 17 de janeiro de 1933 e do Governo do Estado n. 5.241, de 13 do mesmo mês e ano .....  | 5.600:000\$000  |
| S. Paulo (Prefeitura)                  | Lei n. 655, de 30 de junho de 1903 (Letras) .....   | 4.000:000\$000  |
|  | Decreto n. 5.059, de 6 de junho de 1931 .....   | 8.000:000\$000  |

| Titulos  |               | Juro annual | Natureza    | Epoca<br>do vencimento<br>dos juros |
|----------|---------------|-------------|-------------|-------------------------------------|
| Quant.   | Valor nominal |             |             |                                     |
| 25.000   | 1:000\$000    | 7 %         | Portador .. | Janeiro e julho                     |
| 10.000   | 500\$000      | 8 %         | Portador .. | Janeiro e julho                     |
| 400.000. | 50\$000       | 4 %         | Portador .. | Janeiro e julho                     |
| 1.500    | 1:000\$000    | 8 %         | Portador .. | Janeiro e julho                     |
| 10.000   | 1:000\$000    | 9 %         | Portador .. | Abril e outubro                     |
| 5.600    | 1:000\$000    | 8 %         | Portador .. | Fevereiro e agosto                  |
| 40.000   | 100\$000      | 7 %         | Portador .. | Maió e Novembro                     |
| 4.000    | 1:000\$000    | 8 %         | Portador .. | Janeiro e julho                     |
| 6.000    | 500\$000      |             |             |                                     |

| Denominação                      | Decretos de Autorização  | Importância     |
|----------------------------------|--|-----------------|
| S. Paulo (Prefeitura) ..         | Lei n. 3.660, de 30 de outubro de 1937 e Ato n. 1.312, de 30 de novembro de 1937 ..... | 30.000:000\$000 |
| Terezópolis (Prefeitura) .....   | Deliberação n. 66, de 8 de julho de 1921 .....   | 350:000\$000    |
|                                  | Deliberação n. 72, de 28 de abril de 1922 .....  | 250:000\$000    |
| Uberaba (Câmara Municipal) ..... | Leis n. 448, de 2 de abril e 449 de 8 de julho de 1921                                 | 1.300:000\$000  |
| Valença (Câmara Municipal) ..... | Deliberação n. 279, de 15 de fevereiro de 1921 .....                                   | 200:000\$000    |
| Vitória (Prefeitura) ..          | Lei n. 186, de 4 de março de 1918 .....  | 200:000\$000    |

| Títulos |               | Juro anual | Natureza     | Época do vencimento dos juros |
|---------|---------------|------------|--------------|-------------------------------|
| Quant.  | Valor nominal |            |              |                               |
| 30.000  | 1:000\$000    | 8 %        | Nom. e Port. | Março e setembro              |
| 1.750   | 200\$000      | 8 %        | Portador ..  | Abril e outubro               |
| 1.250   | 200\$000      | 8 %        | Portador ..  | Abril e outubro               |
| 13.000  | 100\$000      | 9 %        | Portador ..  | Janeiro e julho               |
| 2.000   | 100\$000      | 8 %        | Portador ..  | Fevereiro e agosto            |
| 200     | 1:000\$000    | 6 %        | Portador ..  | Março e setembro              |





**AÇÕES DE BANCOS  
ADMITIDAS À COTAÇÃO  
DA BOLSA**

ACOES DE BANCOS ADMITIDAS A COTACAO DA BOLSA

| Denominação  | Capital social   | Ações      |            | Capital realizado                                    | Natureza     |
|--|------------------|------------|------------|--|--------------|
|  |                  | Quantidade | Valor nom. |  |              |
| Aliança do Rio de Janeiro .....                              | 1.000.000\$000   | 5.000      | 200\$000   | Integradas ....                                      | Nom. e Port. |
| Andrade Arnaud S. A. ....                                    | 5.000.000\$000   | 10.000     | 500\$000   | Integradas ....                                      | Nom. e Port. |
| Boavista .....   | 15.000.000\$000  | 30.000     | 500\$000   | Integradas ....                                      | Nom. e Port. |
| Brasil ..... (L) (B)   | 100.000.000\$000 | 500.000    | 200\$000   | Integradas ....                                      | Nom. e Port. |
| Brasileiro do Comércio S. A. ....                            | 10.000.000\$000  | 50.000     | 200\$000   | Integradas ....                                      | Nominativas  |
| Casa Bancaria Commercial Brasileira<br>S. A. ....            | 500.000\$000     | 2.500      | 200\$000   | Integradas ....                                      | Ao portador  |
| Comércio .....   | 6.256.200\$000   | 31.281     | 200\$000   | Integradas ....                                      | Nominativas  |
| Comércio e Industria de Minas Gerais                         | 12.000.000\$000  | 60.000     | 200\$000   | 30.000 Integ. {<br>30.000 Integ. {<br>30.000c/50 % } |              |
| Comercial do Estado de São Paulo ...                         | 100.000.000\$000 | 500.000    | 200\$000   | c/60 %   | Nominativas  |
| Crédito Geral .....  | 2.000.000\$000   | 10.000     | 200\$000   | Integradas ....                                      | Nom. e Port. |
| Crédito Mercantil .....                                      | 5.000.000\$000   | 25.000     | 200\$300   | c/50 %   | Nominativas  |
| Crédito Pessoal — Ordinário .....                            | 2.000.000\$000   | 20.000     | 100\$000   | Integradas ....                                      | Nominativas  |
| Crédito Pessoal — Preferencial .....                         | 2.000.000\$000   | 20.000     | 100\$000   | Integradas ....                                      | Nominativas  |
| Crédito Real de Minas Gerais (L) ...                         | 25.000.000\$000  | 125.000    | 200\$000   | Integradas ....                                      | Nominativas  |
| Económico do Brasil .....                                    | 1.000.000\$000   | 10.000     | 100\$000   | Integradas ....                                      | Nominativas  |
| Hipotecário "Lar Brasileiro" S. A.<br>de C. R. (Banco) ..... | 12.000.000\$000  | 60.000     | 200\$000   | Integradas ....                                      | Ao portador  |

Nom. e Port.  
Nominativas  
Nominativas  
Nominativas  
Nominativas  
Nominativas  
Nominativas

Integradas .....  
Integradas .....  
Integradas .....  
c/50 % e Integ.  
c/75 %  
Integradas .....  
Integradas .....

1:000\$000  
200\$000  
200\$000  
200\$000  
200\$000  
200\$000  
500\$000

1.500  
50.000  
100.000  
5.000  
250.000  
5.000  
100.000

1.500:000\$000  
10.000:000\$000  
20.000:000\$000  
1.000:000\$000  
50.000:000\$000  
1.000:000\$000  
50.000:000\$000

Instituto Hipotecário e Financeiro  
S. A. de C. R. (Banco)....(L)  
Mercantil do Rio de Janeiro .....  
Português do Brasil .....  
Predial do Estado do Rio de Janeiro  
Provincia do Rio Grande do Sul .....  
Regional .....  
Rio Grande do Sul .....(L)

(B) Indica emissão de Bonus.

(L) Indica empréstimo por letras hipotecárias

(D) Indica empréstimo por debêntures.



**AÇÕES DE COMPANHIAS DE SEGUROS  
ADMITIDAS À COTAÇÃO  
DA BOLSA**

**AÇÕES DE COMPANHIAS DE SEGUROS ADMITIDAS A COTAÇÃO DA BOLSA**

| Denominação   | Capital social | Ações      |            | Capital realizado                                     | Natureza    |
|---|----------------|------------|------------|---|-------------|
|   |                | Quantidade | Valor nom. |   |             |
| Argos Fluminense (Cia. de Seguros Marítimos e Terrestres) .....                           | 2.100:000\$000 | 3.000      | 700\$000   | Integradas.....<br>} 10.000 c/70 %<br>} 40.000 c/40 % | Nominativas |
| Brasil Cia. de Seguros Gerais .....   | 5.000:000\$000 | 50.000     | 100\$000   |   | Nominativas |
| Confiança (Cia. de Seguros Marítimos e Terrestres) .....                                  | 1.000:000\$000 | 5.000      | 200\$000   | Integradas.....                                       | Nominativas |
| Continental (Sociedade Anônima de Seguros) .....  | 1.500:000\$000 | 7.500      | 200\$000   | c/50 % .....  | Nominativas |
| Garantia (Cia. de Seguros Marítimos e Terrestres) .....                                   | 1.000:000\$000 | 10.000     | 100\$000   | c/75 % .....  | Nominativas |
| Guanabara (Cia. de Seguros) .....   | 1.000:000\$000 | 10.000     | 100\$000   | Integradas.....                                       | Nominativas |
| Indenizadora (Cia. de Seguros Terrestres e Marítimos) .....                               | 1.000:000\$000 | 5.000      | 200\$000   | c/70 % .....  | Nominativas |
| Integridade (Cia. de Seguros Marítimos e Terrestres) .....                                | 1.000:000\$000 | 5.000      | 200\$000   | Integradas.....                                       | Nominativas |
| Internacional de Seguros (Cia.) .....   | 3.000:000\$000 | 6.000      | 500\$000   | c/40 % .....  | Nominativas |
| Lloyd Atlântico (S. A. de Seguros)  | 5.000:000\$000 | 25.000     | 200\$000   | c/40 % .....  | Nominativas |
| Lloyd Sul Americano (Cia. de Seguros Marítimos e Terrestres) .....                        | 4.000:000\$000 | 20.000     | 200\$000   | c/40 % .....  | Nominativas |
| Mercantil (Cia. Nacional de Seguros S. A.) .....  | 2.000:000\$000 | 10.000     | 200\$000   | c/50 % .....  | Nominativas |
| Novo Mundo S. A. (Cia. de Seguros Terrestres e Marítimos e de Garantia de Aluguéis) ..... | 4.000:000\$000 | 4.000      | 1:000\$000 | c/40 % .....  | Nominativas |

|  |                |        |            |                 |             |
|--|----------------|--------|------------|-----------------|-------------|
| Previdente (Cia. de Seguros Marítimos e Terrestres)  | 2.500.000\$000 | 2.500  | 1.000\$000 | Integradas..... | Nominativas |
| Sagres (Cia. de Seguros)                             | 2.000.000\$000 | 10.000 | 200\$000   | Integradas..... | Nominativas |
| Sul América (Cia. de Seguros de Vida)                | 4.000.000\$000 | 40.000 | 200\$000   | Integradas..... | Nominativas |
| Sul América Terrestres, Marítimos e Acidentes (Cia.) | 2.000.000\$000 | 10.000 | 400\$000   | c/ 80% .....    | Nominativas |
| União Comercial dos Varejistas (Cia. de Seguros)     | 2.500.000\$000 | 6.250  | 400\$000   | Integradas..... | Nominativas |
| União dos Proprietários (Cia. de Seguros Terrestres) | 1.500.000\$000 | 5.000  | 300\$000   | Integradas..... | Nominativas |





**AÇÕES DE COMPANHIAS DE TECIDOS  
ADMITIDAS À COTAÇÃO  
DA BOLSA**

# AÇÕES DE COMPANHIAS DE TECIDOS ADMITIDAS A COTAÇÃO DA BOLSA

| Denominação  | Capital social  | Ações      |            | Capital realizado | Natureza     |
|--|-----------------|------------|------------|-------------------|--------------|
|  |                 | Quantidade | Valor nom. |                   |              |
| Aliança Industrial (Cia.) .... (D)                       | 12.000.000\$000 | 60.000     | 200\$000   | Integradas.....   | Nom. e Port. |
| América Fabril (Cia.) .....                              | 48.000.000\$000 | 240.000    | 200\$000   | Integradas.....   | Nominativas  |
| Brasil Industrial (Cia.) .....                           | 9.000.000\$000  | 45.000     | 200\$000   | Integradas.....   | Nominativas  |
| Brasileira Lanificio de Petrópolis (S. A. Fábrica) ..... | 2.000.000\$000  | 10.000     | 200\$000   | Integradas.....   | Nominativas  |
| Cometa (Cia. Fiação e Tecidos) .....                     | 5.400.000\$000  | 27.000     | 200\$000   | Integradas.....   | Nominativas  |
| Corcovado (Cia. Fiação e Tecidos) (D)                    | 15.000.000\$000 | 75.000     | 200\$000   | Integradas.....   | Nominativas  |
| Cotonificio Gávea (S. A.) .....                          | 3.000.000\$000  | 3.000      | 1.000\$000 | Integradas.....   | Portador     |
| Covilhã (Cia. Fábrica de Tecidos) ..                     | 200.000\$000    | 2.000      | 100\$000   | Integradas.....   | Nominativas  |
| Deodoro Industrial (Cia.) .....                          | 7.500.000\$000  | 37.500     | 200\$000   | Integradas.....   | Nom. e Port. |
| Esperança (S. A. Fábrica de Tecidos)                     | 5.000.000\$000  | 25.000     | 200\$000   | Integradas.....   | Nominativas  |
| Fiação de Algodão (Cia.) .....                           | 3.000.000\$000  | 15.000     | 200\$000   | Integradas.....   | Portador     |
| Industrial Campista (Cia. de Fiação e Tecidos) .....     | 3.000.000\$000  | 15.000     | 200\$000   | Integradas.....   | Nominativas  |
| Industrial Cataguases } Ordinárias                       | 3.300.000\$000  | 16.500     | 200\$000   | Integradas.....   | Nominativas  |
| } Preferencial   | 200.000\$000    | 1.000      | 200\$000   | Integradas.....   | Nominativas  |
| Lanificio Minerva (S. A.) .....                          | 3.000.000\$000  | 6.000      | 500\$000   | c'85 ¢ .....      | Nominativas  |
| Manufatora Fluminense (Cia.) (D)                         | 7.500.000\$000  | 37.500     | 200\$000   | Integradas.....   | Nominativas  |
| Maria Cândida (S. A. Fábrica de Tecidos) .....           | 1.000.000\$000  | 5.000      | 200\$000   | Integradas.....   | Nominativas  |
| Nova América (Cia. Nacional de Tecidos) .....            | 40.000.000\$000 | 200.000    | 200\$000   | Integ. c/75 ¢ ..  | Nom. e Port. |
| Petropolis Industrial (Cia.) .....                       | 300.000\$000    | 1.500      | 200\$000   | Integradas.....   | Nominativas  |
| Petropolitana (Cia.) .....                               | 7.000.000\$000  | 35.000     | 200\$000   | Integradas.....   | Nom. e Port. |

| Portador   | Integradas..... | Portador   |
|--|-----------------|------------|
| Tecelagem de Fiação e Progresso de Valença .....                               | 1.400           | 2:500\$000 |
| Progresso Industrial do Brasil (Têxtil)  | 90.000          | 200\$000   |
| Sedas Santa Helena (S. A. Fábrica (D) .....                                    | 21.000          | 200\$000   |
| Santa Heloisa (S. A. Fábrica) .....  | 5.000           | 200\$000   |
| Santa Rosa (Cia. Fiação e Tecidos) (D) .....                                   | 2.500           | 200\$000   |
| Santa Rosalia (Sociedade em Comandita por ações "Fábrica de Fiação e Tecidos") | 3.200           | 1:000\$000 |
| Comanditário .....   | 4.000           | 200\$000   |
| Solidário .....  | 33.000          | 200\$000   |
| Sarmento (Cia. Fiação e Tecidos) .....   | 25.000          | 200\$000   |
| São Pedro de Alcântara (Cia. Fábrica de Tecidos) .....                         | 5.000           | 200\$000   |
| Taubaté Industrial (Cia.) .....  | 5.000           | 200\$000   |
| Tijuca (Cia.) .....  | 25.000          | 200\$000   |
| Ipiranga "Jafet" S. A. (Fiação, Têxtil e Estamparia) .....                     | 25.000          | 200\$000   |

(D) Indica empréstimo por debentures.



**AÇÕES DE COMPANHIAS DE TRANSPORTES  
ADMITIDAS À COTAÇÃO  
DA BOLSA**



**AÇÕES DE COMPANHIAS DIVERSAS  
ADMITIDAS A COTAÇÃO  
NA BOLSA**



ACÇÕES DE COMPANHIAS DIVERSAS ADMITIDAS A COTAÇÃO DA BOLSA

| Denominação  | Capital social  | Acções     |            | Capital realizado | Natureza     |
|--|-----------------|------------|------------|-------------------|--------------|
|  |                 | Quantidade | Valor nom. |                   |              |
| A Noite (S. A.) .....                                | 1.500:000\$000  | 7.500      | 200\$000   | Integradas.....   | Portador     |
| "A Perseverança" (S. A.) .....                       | 500:000\$000    | 5.000      | 100\$000   | Integradas.....   | Nom. e Port. |
| A Pirostampa (S. A.) .....                           | 250:000\$000    | 1.250      | 200\$000   | Integradas.....   | Portador     |
| A Propriedade (S. A.) .....                          | 5.600:000\$000  | 28.000     | 200\$000   | Integradas.....   | Nom. e Port. |
| Ácidos (Cia.) .....                                  | 360:000\$000    | 3.600      | 100\$000   | Integradas.....   | Nom. e Port. |
| Agrícola Baixa Grande (Cia.) .....                   | 4.000:000\$000  | 4.000      | 1:000\$000 | Integradas.....   | Portador     |
| Agrícola de Juiz de Fora (Cia.) .....                | 800:000\$000    | 4.000      | 200\$000   | Integradas.....   | Nom. e Port. |
| Águas de Caxambu (Empresa) .....                     | 6.000:000\$000  | 60.000     | 100\$000   | Integradas.....   | Nom. e Port. |
| Águas de São Lourenço (S. A. Empre-<br>presa) .....  | 3.500:000\$000  | 17.500     | 200\$000   | Integradas.....   | Portador     |
| Antártica Paulista (Cia.) .....                      | 31.875:000\$000 | 159.375    | 200\$000   | Integradas.....   | Nominativas  |
| Açucareira Vieira Martins (Cia.) ..                  | 900:000\$000    | 9.000      | 100\$000   | Integradas.....   | Nominativas  |
| Bancária Áurea Brasileira (Cia.) ..                  | 1.500:000\$000  | 10.000     | 150\$000   | Integradas.....   | Nominativas  |
| Bastos de Oliveira (S. A.) .....                     | 200:000\$000    | 1.000      | 200\$000   | Integradas.....   | Portador     |
| Beneficiamento de Minerais (S. A.)                   | 500:000\$000    | 2.500      | 200\$000   | Integradas.....   | Nominativas  |
| Bhering-Companhia (S. A.) .....                      | 9.000:000\$000  | 9.000      | 1:000\$000 | Integradas.....   | Nom. e Port. |
| Botões e Artefactos de Metal (Cia.<br>Fábrica) ..... | 2.400:000\$000  | 7.500      | 200\$000   | Integradas.....   | Portador     |
| Brania de Petróleo S. A. (Cia.) ..                   | 3.000:000\$000  | 6.000      | 500\$000   | Integradas.....   | Portador     |
| Brasil Oitística (S. A.) { Preferenciais             | 1.500:000\$000  | 12.000     | 200\$000   | Integradas.....   | Portador     |
| Ordinárias .   | 1.500:000\$000  | 7.500      | 200\$000   | Integradas.....   | Portador     |
| Brasil Comercial e Imobiliária (Cia.)<br>(D) .....   | 4.500:000\$000  | 4.500      | 1:000\$000 | Integradas.....   | Nominativas  |
| Brasileira de Artefactos de Borra-                   |                 |            |            |                   |              |

| cha (Cia.)  | 6. 000:000\$000  | 30. 000  | 200\$000   | 10. 000 Inte.<br>20. 000 c/50 % | Nom. e Port. |
|---|------------------|----------|------------|---------------------------------|--------------|
| Brasileira Carbonifera de Araranguá (Cia.)                | 3. 000:000\$000  | 30. 000  | 100\$000   | Integradas.....                 | Nom. e Port. |
| Brasileira Carureto de Cácio (Cia.)                       | 1. 800:000\$000  | 9. 000   | 200\$000   | Integradas.....                 | Nominativas  |
| Brasileira Diamantifera (Cia.)                            | 3. 000:000\$000  | 30. 000  | 100\$000   | Integradas.....                 | Nom. e Port. |
| Brasileira de Diversões (Cia.)                            | 1. 000:000\$000  | 2. 000   | 500\$000   | Integradas.....                 | Portador     |
| Brasileira Imóveis e Construções (Cia.)                   | 6. 000:000\$000  | 30. 000  | 200\$000   | Integradas.....                 | Portador     |
| Brasileira de Laticínios (Cia.) (D)                       | 1. 200:000\$000  | 6. 000   | 200\$000   | Integradas.....                 | Nom. e Port. |
| Brasileira de Fósforos (Cia.)                             | 35. 000:000\$000 | 175. 000 | 200\$000   | Integradas.....                 | Portador     |
| Brasileira de Usinas Metalurgicas                         | 35. 000:000\$000 | 35. 000  | 1:000\$000 | Integradas.....                 | Portador     |
| Calçado Bordalo (Cia.)                                    | 7. 000:000\$000  | 7. 000   | 1:000\$000 | Integradas.....                 | Portador     |
| Carbonifera Minas de Butiá                                | 36. 000:000\$000 | 360. 000 | 100\$000   | Integradas.....                 | Nom. e Port. |
| Carbonifera Rio Grandense (Cia.)                          | 10. 000:000\$000 | 50. 000  | 200\$000   | Integradas.....                 | Nom. e Port. |
| Carbonifera de Urussanga (Cia.)                           | 5. 000:000\$000  | 25. 000  | 200\$000   | Integradas.....                 | Nom. e Port. |
| Carbonifera de Urussanga (Cia.)                           | 2. 500:000\$000  | 2. 500   | 1:000\$000 | Integradas.....                 | Nom. e Port. |
| Casa Leandro Martins S. A.                                | 11. 000:000\$000 | 11. 000  | 1:000\$000 | Integradas.....                 | Nom. e Port. |
| Casa Mayrink Veiga (S. A.) (D)                            | 1. 200:000\$000  | 6. 000   | 200\$000   | Integradas.....                 | Nom. e Port. |
| Casa Salaté (S. A.)                                       | 2. 600:000\$000  | 13. 000  | 200\$000   | Integradas.....                 | Portador     |
| Casa de Saude e Maternidade Dr. Pedro Ernesto (S. A.) (D) | 1. 000:000\$000  | 500      | 2:000\$000 | Integradas.....                 | Nom. e Port. |
| Cavaleanti, Junqueira (S. A.)                             | 1. 721:370\$000  | 57. 379  | 30\$000    | Integradas.....                 | Nominativas  |
| Centros Pastoris do Brasil (Cia.)                         | 1. 000:000\$000  | 5. 000   | 200\$000   | Integradas.....                 | Portador     |
| Ceramica Brasileira (Cia.) (D)                            | 2. 000:000\$000  | 4. 000   | 500\$000   | Integradas.....                 | Portador     |
| Cervejaria Adriática (S. A.)                              | 1. 500:000\$000  | 3. 000   | 500\$000   | Integradas.....                 | Portador     |
| Cervejaria Brahma (D) (Preferenciais)                     | 10. 000:000\$000 | 50. 000  | 200\$000   | Integradas.....                 | Portador     |
| Cervejaria Brahma (D) (Ordinárias)                        | 10. 000:000\$000 | 50. 000  | 200\$000   | c/50% e Integ.                  | Nom. e Port. |
| Cervejaria Brahma (D) (Preferenciais)                     | 6. 000:000\$000  | 30. 000  | 200\$000   | Integradas.....                 | Nom. e Port. |
| Chrysbraz (S. A.)   | 4. 500:000\$000  | 22. 500  | 200\$000   | Integradas.....                 | Nom. e Port. |
| Colombo (S. A. Fabrica)                                   | 1. 200:000\$000  | 6. 500   | 200\$000   | Integradas.....                 | Nom. e Port. |
| Comércio e Indústria Freitas Soares                       | 3. 000:000\$000  | 6. 000   | 500\$000   | Integradas.....                 | Portador     |
| Comércio e Indústria Rebelo Lourenço (Cia.)               |                  |          |            |                                 |              |

| Denominação  | Capital social   | Ações      |            | Capital realizado | Natureza     |
|--|------------------|------------|------------|-------------------|--------------|
|  |                  | Quantidade | Valor nom. |                   |              |
| Condoroll & Paint (S. A.)                            | 2.000.000\$000   | 10.000     | 200\$000   | Integradas.....   | Portador     |
| Construtora Pederneiras S. A. (Cia.)                 | 5.000.000\$000   | 25.000     | 200\$000   | Integradas.....   | Portador     |
| Cordocaria Brasileira S. A. (Cia.)                   | 2.000.000\$000   | 10.000     | 200\$000   | Integradas.....   | Nom. e Port. |
| Cessionária das Docas do Porto da Baía               | 1.000.000\$000   | 5.000      | 200\$000   | Integradas.....   | Portador     |
| Dócas de Santos (Cia.)                               | 50.000.000\$000  | 250.000    | Frs. 500   | c.50 %            | Nominativas  |
| Edificadora (Cia.)                                   | 160.000.000\$000 | 800.000    | 200\$000   | Integradas.....   | Nom. e Port. |
| Engenhos Centrais de Açúcar (S. A.)                  | 6.000.000\$000   | 30.000     | 200\$000   | Integradas.....   | Nom. e Port. |
| Espirito Santense Industrial e Agrícola S. A. (Cia.) | 375.000\$000     | 3.750      | 100\$000   | Integradas.....   | Nominativas  |
| Escola Remington S. A. (Ordinárias)                  | 1.000.000\$000   | 5.000      | 200\$000   | Integradas.....   | Portador     |
| Estamparia Colombo (S. A.)                           | 300.000\$000     | 1.500      | 200\$000   | Integradas.....   | Nom. e Port. |
| Fábrica de Papelão Ondulado "De Lamare"              | 150.000\$000     | 750        | 200\$000   | Integradas.....   | Nom. e Port. |
| Federal de Electricidade (Cia.)                      | 1.000.000\$000   | 5.000      | 200\$000   | Integradas.....   | Nom. e Port. |
| Ferro Brasileira S. A.                               | 650.000\$000     | 650        | 1.000\$000 | Integradas.....   | Portador     |
| Florestas e Madeiras Brasileiras (Cia.)              | 500.000\$000     | 500        | 1.000\$000 | Integradas.....   | Portador     |
| Fôrça e Luz Norte Fluminense (Cia.)                  | 1.200.000\$000   | 6.000      | 200\$000   | Integradas.....   | Portador     |
| Fôrça e Luz de Palmira (Cia.)                        | 35.000\$000      | 175.000    | 200\$000   | Integradas.....   | Nom. e Port. |
| Fornecedora de Materiais (Cia.)                      | 31.500.000\$000  | 157.500    | 200\$000   | Integradas.....   | Nom. e Port. |
|  | 500.000\$000     | 2.500      | 200\$000   | Integradas.....   | Portador     |
|  | 2.000.000\$000   | 10.000     | 200\$000   | Integradas.....   | Nominativas  |
|  | 800.000\$000     | 8.000      | 100\$000   | Integradas.....   | Nom. e Port. |
|  | 1.700.000\$000   | 8.500      | 200\$000   | Integradas.....   | Nom. e Port. |

|  |        |                 |            |                 |              |
|--|--------|-----------------|------------|-----------------|--------------|
| Frigorífico Iguassú (Ordinárias)                   | 5.000  | 5.000.000\$000  | 1.000\$000 | Integradas..... | Portador     |
| Cia.) (Preferenciais)                              | 3.000  | 3.000.000\$000  | 1.000\$000 | Integradas..... | Portador     |
| Frigorífico Rio Grande (Cia.) ..                   | 20.000 | 4.000.000\$000  | 200\$000   | Integradas..... | Nominativas  |
| Granja Paraíso (Empresa) .....                     | 500    | 500.000\$000    | 1.000\$000 | Integradas..... | Portador     |
| Hanseática (Cia.) .....                            | 30.000 | 3.000.000\$000  | 100\$000   | Integradas..... | Nom. e Port. |
| Hotéis Palace (Cia.) .....                         | 12.000 | 12.000.000\$000 | 1.000\$000 | Integradas..... | Portador     |
| Hulha Branca (Sociedade Industrial)                | 12.500 | 2.500.000\$000  | 200\$000   | Integradas..... | Nominativas  |
| Hurlmann (S. A.) .....                             | 9.000  | 1.800.000\$000  | 200\$000   | Integradas..... | Portador     |
| Hidro Elétrica Santa Branca (S. A.) (D)            | 1.200  | 1.200.000\$000  | 1.000\$000 | Integradas..... | Portador     |
| Imobiliária Higienópolis (S. A.) .....             | 4.800  | 4.800.000\$000  | 1.000\$000 | Integradas..... | Nominativas  |
| Imobiliária Fazenda das Palmeiras (Cia.) .....     | 2.500  | 500.000\$000    | 200\$000   | Integradas..... | Portador     |
| Imobiliária Globo (S. A.) .....                    | 3.000  | 3.000.000\$000  | 1.000\$000 | Integradas..... | Nom. e Port. |
| Imobiliária Nacional (Cia.) .....                  | 20.000 | 4.000.000\$000  | 200\$000   | Integradas..... | Nominativas  |
| Imobiliária de Petrópolis (Cia.) .....             | 5.000  | 5.000.000\$000  | 1.000\$000 | Integradas..... | Nom. e Port. |
| Imobiliária Riachuelo (Cia.) .....                 | 5.000  | 1.000.000\$000  | 200\$000   | Integradas..... | Nom. e Port. |
| Imóveis Parque Celeste (Cia.) .....                | 1.500  | 300.000\$000    | 200\$000   | Integradas..... | Nom. e Port. |
| Industrial e Agrícola Jucuecanga (Cia) .....       | 4.000  | 800.000\$000    | 200\$000   | Integradas..... | Portador     |
| Industrial Fluminense (Cia.) .....                 | 3.000  | 600.000\$000    | 200\$000   | Integradas..... | Nom. e Port. |
| Industrial de Melhoramentos no Brasil (Emp.) ..... | 10.000 | 1.000.000\$000  | 100\$000   | Integradas..... | Nominativas  |
| Industrial Odeon .....                             | 15.000 | 15.000.000\$000 | 1.000\$000 | Integradas..... | Portador     |
| Industrial Sul Mineira (Cia.) .....                | 20.000 | 4.000.000\$000  | 200\$000   | Integradas..... | Nominativas  |
| Indústrias Reunidas Caneco (S. A.)                 | 35.000 | 7.000.000\$000  | 200\$000   | Integradas..... | Portador     |
| Instituto Brasileiro de Microbiologia S. A.        | 1.000  | 200.000\$000    | 200\$000   | Integradas..... | Nom. e Port. |
| Jacarépaguá Territorial (Cia.) .....               | 10.000 | 2.000.000\$000  | 200\$000   | Integradas..... | Nominativas  |
| Jornal do Brasil (S. A.) .....                     | 80.000 | 8.000.000\$000  | 100\$000   | Integradas..... | Nominativas  |
| Laboratório Orlando Rangel (S. A.)                 | 5.000  | 1.000.000\$000  | 200\$000   | Integradas..... | Portador     |
| Laboratório Raul Leite S. A. ....                  | 7.000  | 7.000.000\$000  | 1.000\$000 | Integradas..... | Nom. e Port. |

| Denominação                                    | Capital social  | Ações      |            | Capital realizado | Natureza     |
|--|-----------------|------------|------------|-------------------|--------------|
|  |                 | Quantidade | Valor nom. |                   |              |
| Laticínios União dos Fazendeiros S. A.         | 500:000\$000    | 2.500      | 200\$000   | Integradas.       | Portador     |
| Lojas Americanas S. A.                         | 10.000:000\$000 | 10.000     | 1:000\$000 | Integradas.       | Nom. e Port. |
| "Love!" (S. A.)                                | 1.350:000\$000  | 1.350      | 1:000\$000 | Integradas.       | Nom. e Port. |
| Luz e Fôrça Santa Cruz (Cia.) (D)              | 10.000:000\$000 | 50.000     | 200\$000   | Integradas.       | Nominativas  |
| Luz Stearica (Cia.)                            | 20.000:000\$000 | 100.000    | 200\$000   | Integradas.       | Nom. e Port. |
| Martuscello (S. A.)                            | 2.000:000\$000  | 2.000      | 1:000\$000 | Integradas.       | Nom. e Port. |
| Materiais de Construção (Cia.)                 | 2.000:000\$000  | 10.000     | 200\$000   | Integradas.       | Nom. e Port. |
| Marvin S. A.                                   | 8.000:000\$000  | 40.000     | 200\$000   | Integradas.       | Portador     |
| Mercado Municipal do Rio de Janeiro (Cia.) (D) | 5.000:000\$000  | 25.000     | 200\$000   | Integradas.       | Nom. e Port. |
| Ordinárias.                                    | 7.000:000\$000  | 35.000     | 200\$000   | Integradas.       | Portador     |
| Mesbla S. A. } Preferenciais                   | 8.000:000\$000  | 40.000     | 200\$000   | Integradas.       | Portador     |
| Minas de Carvão de Jacui (Cia.)                | 3.000:000\$000  | 15.000     | 200\$000   | Integradas.       | Nom. e Port. |
| Minas do Rio de Carvão (Cia.)                  | 4.000:000\$000  | 20.000     | 200\$000   | Integradas.       | Nom. e Port. |
| Mineira de Laticínios (Cia.)                   | 5.000:000\$000  | 25.000     | 200\$000   | Integradas.       | Nom. e Port. |
| Moinho Fluminense S. A.                        | 48.000:000\$000 | 48.000     | 1:000\$000 | Integradas.       | Portador     |
| Monifor Mercantil (S. A.)                      | 450:000\$000    | 9.000      | 50\$000    | Integradas.       | Nominativas  |
| Nacional de Petróleo (Empresa)                 | 800:000\$000    | 4.000      | 200\$000   | Integradas.       | Nom. e Port. |
| Niquel do Brasil (Cia.)                        | 12.000:000\$000 | 60.000     | 200\$000   | Integradas.       | Nominativas  |
| O Malho (S. A.)                                | 1.000:000\$000  | 5.000      | 200\$000   | Integradas.       | Nom. e Port. |
| Paraíba de Cimento Portland S. A.              | 3.000:000\$000  | 6.000      | 500\$000   | Integradas.       | Portador     |
| Companhia } Preferenciais                      | 9.000:000\$000  | 18.000     | 500\$000   | Integradas.       | Portador     |
| Ordinárias.                                    | 2.000:000\$000  | 4.000      | 500\$000   | Integradas.       | Nom. e Port. |
| Parque da Várzea do Carmo (Cia.)               | 2.700:000\$000  | 2.700      | 1:000\$000 | Integradas.       | Portador     |
| Fósforos do Norte (Cia.)                       |                 |            |            |                   |              |

|  |                  |         |            |                 |              |
|--|------------------|---------|------------|-----------------|--------------|
| Fimabosan (Cia.) .....                   | 100:000\$000     | 1.000   | 100\$000   | Integradas..... | Nominativas  |
| Radiotelegráfica Brasileira (Cia.) ..... | 40.000:000\$000  | 400.000 | 100\$000   | Integradas..... | Portador     |
| Representações Amendoeira (Cia.) .....   | 1.000:000\$000   | 1.000   | 1:000\$000 | Integradas..... | Nom. e Port. |
| Saliccola Fluminense (Cia.) .....        | 2.500:000\$000   | 3.500   | 200\$000   | Integradas..... | Portador     |
|  |                  | 9.000   |            | c/50 %          | Nominativas  |
| Salinas Perinas (Cia.) .....             | 3.000:000\$000   | 15.000  | 200\$000   | Integradas..... | Nominativas  |
| Sanatório Botafogo (S. A.) .... (D)      | 1.000:000\$000   | 5.000   | 200\$000   | Integradas..... | Nominativas  |
| Sanatório de Palmira (S. A.) .....       | 800:000\$000     | 4.000   | 200\$000   | Integradas..... | Portador     |
| Serraria Moss (S. A.) .....              | 600:000\$000     | 6.000   | 100\$000   | Integradas..... | Nom. e Port. |
| Serviço Hollerith (S. A.) .....          | 5.000:000\$000   | 5.000   | 1:000\$000 | Integradas..... | Nom. e Port. |
| Siderurgica Belgo Mineira .....          | 150.000:000\$000 | 750.000 | 200\$000   | Integradas..... | Nom. e Port. |
| Sudelefro S. A. .... } Ordinárias        | 3.000:000\$000   | 3.000   | 1:000\$000 | Integradas..... | Nom. e Port. |
|  | 1.000:000\$000   | 1.000   | 1:000\$000 | Integradas..... | Portador     |
|  | 3.000:000\$000   | 30.000  | 100\$000   | Integradas..... | Nom. e Port. |
| Sul América Capitalização (Cia.) .....   | 12.000:000\$000  | 60.000  | 200\$000   | Integradas..... | Nom. e Port. |
| Sul Mineira de Eletri- } Ordinárias      | 12.000:000\$000  | 60.000  | 200\$000   | Integradas..... | Portador     |
| cidade (Cia.) .... } Preferenciais       | 120:000\$000     | 600     | 200\$000   | Integradas..... | Portador     |
| Sulina de Eletricidade .....             | 4.000:000\$000   | 100.000 | 40\$000    | Integradas..... | Nom. e Port. |
| Terras e Colonização (Empresa) ..        | 550:000\$000     | 2.750   | 200\$000   | Integradas..... | Nom. e Port. |
| União Cia.) .....                        | 1.000:000\$000   | 1.000   | 1:000\$000 | Integradas..... | Portador     |
| União Industrial (Cia.) .....            | 4.000:000\$000   | 4.000   | 1:000\$000 | Integradas..... | Nom. e Port. |
| União Manufatura de Roupas (S. A.) ..    | 5.000:000\$000   | 25.000  | 200\$000   | Integradas..... | Portador     |
| Usina Cambahyba (Cia.) .....             | 3.000:000\$000   | 15.000  | 200\$000   | Integradas..... | Portador     |
| Usinas Nacionais (Cia.) .... (D)         | 4.500:000\$000   | 9.000   | 500\$000   | Integradas..... | Portador     |
| Usinas Santa Luzia (S. A.) .....         |                  |         |            |                 |              |
| Vidros e Cristais do Brasil "Esbe-       | 2.000:000\$000   | 10.000  | 200\$000   | Integradas..... | Nom. e Port. |
| rard" (Cia. Fábrica) .....               | 24.000:000\$000  | 120.000 | 200\$000   | Integ. c/ 50 %  | Nom. e Port. |
| White Martins (S. A.) .... (D)           |                  |         |            |                 |              |



**DEBENTURES  
DE COMPANHIAS E BANCOS  
ADMITIDOS À COTAÇÃO DA BOLSA**



**DEBENTURES DE COMPANHIAS E BANCOS**

| Denominação   | Importância<br>do empréstimo |
|---|------------------------------|
| <b>Bancos</b>                                       |                              |
| Hipotecário "Lar Brasileiro" S. A. de Crédito Real  | 100.000:000\$000             |
| <b>Companhias de Transportes</b>                    |                              |
| Cantareira e Viação Fluminense (Companhia) .....    | 5.000:000\$000               |
| Carris Pôrto Alegre (Companhia) .....               | 10.000:000\$000              |
| Mogiana de Estradas de Ferro (Cia.) .....           | 130.000:000\$000             |
| Nacional de Navegação Costeira (Companhia) .....    | 17.150:000\$000              |
| São Paulo Rio Grande (Companhia Estrada de Ferro) { | Frs. 200.000.000             |
|   | Frs. 52.549.000              |
|   | Frs. 29.629.500              |
| Transporte Comércio. e Indústria (Companhia) .....  | 250:000\$000                 |
| Vitória a Minas (Companhia Estrada de Ferro) {      | Frs. 70.000.000              |
|   | Frs. 25.000.000              |
| <b>Companhias de Tecidos</b>                        |                              |
| Aliança Industrial (Companhia) {                    | 7.000:000\$000               |
| Corcovado (Companhia de Tecidos) {                  | 9.000:000\$000               |
|   | 3.600:000\$000               |
| Cotonificio Gávea (S. A.) {                         | 2.000:000\$000               |
| Deodoro Industrial (Companhia) {                    | 7.500:000\$000               |
| Fiação de Algodão (Cia.) {                          | 3.000:000\$000               |
| Industrial Campista (Companhia de Tecidos) {        | 1.500:000\$000               |
| Manufatora Fluminense (Companhia) {                 | 7.500:000\$000               |
| Nacional de Tecidos Nova América (Companhia) {      | 10.000:000\$000              |
| Petrópolis Industrial (Companhia) {                 | 150:000\$000                 |

## ADMITIDOS A COTAÇÃO DA BOLSA

| Títulos  |               | Juros | Séries          | Data do vencimento dos juros   |
|--|---------------|-------|-----------------|--|
| Quant.   | Valor nominal |       |                 |  |
| 500.000  | 200\$000      | 8 %   | Única           | Pagaveis em 4 quotas iguais 2% em janeiro, abril, julho e outubro.       |
| 25.000   | 200\$000      | 7 %   | Única           | Janeiro e julho  |
| 50.000   | 200\$000      | 9 %   | Única           | Janeiro e julho  |
| 650.000  | 200\$000      | 7 %   | Única           | Janeiro e julho  |
| 87.750   | 200\$000      | 7 %   | Única           | Janeiro e julho  |
| 400\$000                                       | Frs. 500      | 5 %   |                 |  |
| 105\$000                                       | Frs. 500      | 5 %   |                 |  |
| 59.259   | Frs. 500      | 5 %   |                 |  |
| 1.250  | 200\$000      | 7 %   |                 | Abril e outubro<br>Abril e outubro<br>Abril e outubro<br>Abril e outubro |
| 40.000<br>20.000<br>20.000<br>60.000<br>50.000 | Frs. 500      | 5 %   | 1. <sup>a</sup> | Janeiro e julho  |
|  |               | 5 %   | 2. <sup>a</sup> |  |
|  |               | 5 %   | 3. <sup>a</sup> |  |
|  |               | 5 %   | 4. <sup>a</sup> |  |
|  | Frs. 500      | 5 %   | 1. <sup>a</sup> | Janeiro e julho  |
| 35.000   | 200\$000      | 8 %   | 1. <sup>a</sup> | Junho e dezembro   |
| 45.000   | 200\$000      | 7 %   | 1. <sup>a</sup> | Abril e outubro  |
| 18.000   | 200\$000      | 7 %   | 2. <sup>a</sup> | Abril e outubro  |
| 10.000   | 200\$000      | 9 %   | Única           | Abril e outubro  |
| 37.500   | 200\$000      | 9 %   | Única           | Janeiro e julho  |
| 15.000   | 200\$000      | 8 %   | Única           | Junho e dezembro   |
| 7.500  | 200\$000      | 8 %   | Única           | Abril e outubro  |
| 37.500   | 200\$000      | 10 %  | Única           | Março e setembro   |
| 10.000   | 1.000\$000    | 10 %  | Única           | Abril e outubro  |
| 750  | 200\$000      | 8 %   | Única           | Janeiro e julho  |

| Denominação   | Importância<br>do empréstimo |
|---|------------------------------|
| Progresso Industrial do Brasil (Companhia) .....      | 9.000:000\$000               |
| Santa Helena (Companhia Fábrica de Sêdas) .....       | 2.000:000\$000               |
| Santa Rosa (Companhia de Tecidos) .....               | 400:000\$000                 |
| Tijuca (Companhia) .....                              | 1.000:000\$000               |
| <b>Companhias Diversas</b>                            |                              |
| Antártica Paulista (Companhia) .....                  | 20.000:000\$000              |
| Automovel Club do Brasil .....                        | 2.500:000\$000               |
| Casa de Saude e Maternidade Dr. Pedro Ernesto (S. A.) | 1.700:000\$000               |
| Cerâmica Brasileira (Companhia) .....                 | 800:000\$000                 |
| Cervejaria Brahma (Cia.) .....                        | 20.000:000\$000              |
| Cessionária das Dócas do Pôrto da Baía (Companhia) }  | Frs. 75.000.000              |
|   | Frs. 38.000.000              |
| Dócas de Santos (Companhia) .....                     | 60.000:000\$000              |
| Edificadora (Companhia) .....                         | 4.000:000\$000               |
| Engenhos Centrais de Açúcar (Companhia) .....         | 350:000\$000                 |
| Escola de Engenharia de Pôrto Alegre .....            | 3.340:000\$000               |
| Fluminense Foot-Ball Club .....                       | 5.000:000\$000               |
| Frigorífico Iguassú (Companhia) .....                 | 8.000:000\$000               |
| Hidro Elétrica Santa Branca (S. A.) .....             | 1.200:000\$000               |
| Jacuecanga (Companhia Industrial e Agrícola) .....    | 400:000\$000                 |
| Laticínios (Companhia Brasileira de) .....            | 800:000\$000                 |
| Luz e Fôrça Santa Cruz (Companhia) .....              | 7.000:000\$000               |
| Mayrink Veiga (Casa S. A.) .....                      | 5.000:000\$000               |
| Mercado Municipal do Rio de Janeiro (Companhia)       | 7.020:000\$000               |
| Propagadora das Belas Artes (Sociedade) .....         | 8.000:000\$000               |
| Sanatório de Botafogo (S. A.) .....                   | 400:000\$000                 |
| Usinas Nacionais (Companhia) .....                    | 1.500:000\$000               |
| White Martins (S. A.) .....                           | 4.000:000\$000               |

| Títulos |               | Juros | Séries          | Data<br>do vencimento<br>dos juros |
|---------|---------------|-------|-----------------|------------------------------------|
| Quant.  | Valór nominal |       |                 |                                    |
| 45.000  | 200\$000      | 7 %   | Única           | Abril e outubro                    |
| 10.000  | 200\$000      | 8 %   | Única           | Junho e dezembro                   |
| 2.000   | 200\$000      | 9 %   | Única           | Janeiro e julho                    |
| 5.000   | 200\$000      | 10 %  | Única           | Abril e outubro                    |
| 100.000 | 200\$000      | 8 %   | Única           | Março e setembro                   |
| 12.500  | 200\$000      | 8 %   | Única           | Janeiro e julho                    |
| 1.700   | 1:000\$000    | 8 %   | Única           | Fevereiro e agosto                 |
| 4.000   | 200\$000      | 9 %   | Única           | Janeiro e julho                    |
| 20.000  | 1:000\$000    | 8 %   | Única           | Junho e dezembro                   |
| 150.000 | Frs. 500      | 5 %   | 1. <sup>a</sup> | Março e setembro                   |
| 76.000  |               | 6 %   | 2. <sup>a</sup> | Janeiro e julho                    |
| 300.000 | 200\$000      | 6 %   | Única           | Janeiro e julho                    |
| 20.000  | 200\$000      | 8 %   | Única           | Janeiro e julho                    |
| 1.750   | 200\$000      | 8 %   | Única           | Junho e dezembro                   |
| 6.680   | 500\$000      | 8 %   | Única           | Janeiro e julho                    |
| 50.000  | 100\$000      | 7 %   | Única           | Janeiro e julho                    |
| 8.000   | 1:000\$000    | 6 %   | Única           | Abril e outubro                    |
| 6.000   | 200\$000      | 9 %   | Única           | Janeiro e julho                    |
| 400     | 1:000\$000    | 8 %   | Única           | Janeiro e julho                    |
| 4.000   | 200\$000      | 8 %   | Única           | Janeiro e julho                    |
| 7.000   | 1:000\$000    | 8 %   | Única           | Janeiro e julho                    |
| 7.020   | 1:000\$000    | 9 %   | Única           | Março                              |
| 25.000  | 200\$000      | 8 %   | Única           | Abril e outubro                    |
| 40.000  | 200\$000      | 9 %   | Única           | Janeiro e julho                    |
| 2.000   | 200\$000      | 8 %   | Única           | Abril e outubro                    |
| 7.500   | 200\$000      | 8 %   | Única           | Janeiro e julho                    |
| 4.000   | 1:000\$000    | 10 %  | Única           | Março e setembro                   |



**LETRAS HIPOTECÁRIAS E BONUS  
ADMITIDOS À COTAÇÃO  
DA BOLSA**

**LETRAS HIPOTECARIAS E BONUS**

| Denominação   | Decretos de Autorização  | Importância  |
|---|--|--|
| Banco do Brasil ....  | Lei n. 454, de 9 de julho de 1937 (Bonus) .....  | .....  |
|   | Decreto-Lei n. 1.002, de 29 de dezembro de 1938, Decreto n. 370, de 2 de maio de 1890, Decreto-Lei n. 1.230, de 29 de abril de 1939 e 1.888, de 15 de dezembro de 1939 ..... | .....  |
| Banco de Crédito Real de Minas Gerais ..                        | Decreto n. 10.317, de 22 de agosto de 1891 .....   | { <ul style="list-style-type: none"> <li>41:000\$000</li> <li>250:000\$000</li> <li>443:000\$000</li> <li>521:500\$000</li> <li>606:300\$000</li> <li>84:000\$000</li> <li>68:700\$000</li> <li>50:000\$000</li> </ul> |
|   | Lei Estadual n. 212, de 9 de julho de 1899 .....   | 5.000:000\$000   |
| Banco do Rio Grande do Sul .....                                | Decreto n. 5.827, de 13 de janeiro de 1922 do Governo do Estado de Minas Gerais .....  | 5.000:000\$000   |
|   | Lei Estadual n. 459, de 18 de julho de 1928 .....  | 10.000:000\$000  |
| Instituto Hipotecário e Financeiro S. A. Banco de Crédito Real) | Decreto n. 23.090, de 17 de agosto de 1933 .....   | 15.000:000\$000  |

## ADMITIDOS A COTAÇÃO DA BOLSA

| Títulos                    |  | Juro anual | Séries | Época do vencimento dos juros |
|----------------------------|--|------------|--------|-------------------------------|
| Quant.                     | Valór nominal  |            |        |                               |
| .....                      | 500\$000<br>1.000\$000<br>10.000\$000<br>50.000\$000<br>100.000\$000 | 5 1/2 %    | .....  | Janeiro e julho               |
| .....                      | 100\$000<br>200\$000<br>500\$000<br>1.000\$000<br>5.000\$000         | 5 %        | .....  | Janeiro e julho               |
| 410                        | 100\$000   | 6 %        | 1.º    | Maio e novembro               |
| 2.500                      |  |            | 2.º    |                               |
| 4.430                      |  |            | 3.º    |                               |
| 5.215                      |  |            | 4.º    |                               |
| 6.063                      |  |            | 5.º    |                               |
| 840                        |  |            | 6.º    |                               |
| 687                        |  |            | 7.º    |                               |
| 500                        | 8.º  |            |        |                               |
| 50.000                     | 100\$000   | 7 %        | 1.º    | Abril e outubro               |
| 25.000                     | 200\$000   | 7 %        | 2.º    | Abril e outubro               |
| 20.000                     | 500\$000   | 7 1/2 %    | A      | Maio e Novembro               |
| { 13.000<br>8.000<br>8.400 | 200\$000<br>500\$000<br>1.000\$000                                   | 7 1/2 %    | Única  | Janeiro e julho               |





**COTAÇÕES DO CÂMBIO A VISTA  
NO "MERCADO OFICIAL"  
DURANTE O ANO DE 1941**



**COTAÇÕES DO CAMBIO A' VISTA  
NO "MERCADO OFICIAL"  
DURANTE O ANO DE 1941**

Sôbre as seguintes praças:

- Bélgica (Belgas)
- Buenos-Aires (Pêso papel)
- Londres (Libra "Area")
- Nova York (Dólar)
- Portugal (Escudo)
- Suécia (Corôa)

QUADRO DAS COTAÇÕES CAMBIAIS SOBRE BELGICA NO MERCADO OFICIAL REGISTRADAS  
— DURANTE O ANO DE 1941 —

(BELGAS)

|    | Janeiro | Fev.º | Março | Abril | Maior | Jun 10 | Julho | Agosto | Sétem. | Outub. | Novemb. | Dez.º |
|----|---------|-------|-------|-------|-------|--------|-------|--------|--------|--------|---------|-------|
| 1  | —       | —     | —     | —     | —     | —      | —     | —      | —      | —      | —       | —     |
| 2  | —       | —     | —     | —     | —     | —      | —     | —      | —      | —      | —       | —     |
| 3  | —       | —     | —     | —     | —     | —      | —     | —      | —      | —      | —       | —     |
| 4  | —       | —     | —     | —     | —     | —      | —     | —      | —      | —      | —       | —     |
| 5  | —       | —     | —     | —     | —     | —      | —     | —      | —      | —      | —       | —     |
| 6  | —       | —     | —     | —     | —     | —      | —     | —      | —      | —      | —       | —     |
| 7  | —       | —     | —     | —     | —     | —      | —     | —      | —      | —      | —       | —     |
| 8  | —       | —     | —     | —     | —     | —      | —     | —      | —      | —      | —       | —     |
| 9  | —       | —     | —     | —     | —     | —      | —     | —      | —      | —      | —       | —     |
| 10 | —       | —     | —     | —     | —     | —      | —     | —      | —      | —      | —       | —     |
| 11 | —       | —     | —     | —     | —     | —      | —     | —      | —      | —      | —       | —     |
| 12 | —       | —     | —     | —     | —     | —      | —     | —      | —      | —      | —       | —     |
| 13 | —       | —     | —     | —     | —     | —      | —     | —      | —      | —      | —       | —     |
| 14 | —       | —     | —     | —     | —     | —      | —     | —      | —      | —      | —       | —     |
| 15 | —       | —     | —     | —     | —     | —      | —     | —      | —      | —      | —       | —     |
| 16 | —       | —     | —     | —     | —     | —      | —     | —      | —      | —      | —       | —     |
| 17 | —       | —     | —     | —     | —     | —      | —     | —      | —      | —      | —       | —     |
| 18 | —       | —     | —     | —     | —     | —      | —     | —      | —      | —      | —       | —     |
| 19 | —       | —     | —     | —     | —     | —      | —     | —      | —      | —      | —       | —     |
| 20 | —       | —     | —     | —     | —     | —      | —     | —      | —      | —      | —       | —     |
| 21 | —       | —     | —     | —     | —     | —      | 25810 | —      | —      | —      | —       | —     |
| 22 | —       | —     | —     | —     | —     | —      | —     | —      | —      | —      | —       | —     |
| 23 | —       | —     | —     | —     | —     | —      | —     | —      | —      | —      | —       | —     |
| 24 | —       | —     | —     | —     | —     | —      | —     | —      | —      | —      | —       | —     |
| 25 | —       | —     | —     | —     | —     | —      | —     | —      | —      | —      | —       | —     |
| 26 | —       | —     | —     | —     | —     | —      | —     | —      | —      | —      | —       | —     |
| 27 | —       | —     | —     | —     | —     | —      | —     | —      | —      | —      | —       | —     |
| 28 | —       | —     | —     | —     | —     | —      | —     | —      | —      | —      | —       | —     |
| 29 | —       | —     | —     | —     | —     | —      | —     | —      | —      | —      | —       | —     |
| 30 | —       | —     | —     | —     | —     | —      | —     | —      | —      | —      | —       | —     |
| 31 | —       | —     | —     | —     | —     | —      | —     | —      | —      | —      | —       | —     |
|    |         |       | 25810 | —     | —     | —      | 25810 | —      | —      | —      | —       | —     |
|    |         |       |       |       |       |        |       |        |        |        |         | 25810 |

**QUADRO DAS COTAÇÕES CAMBIAIS SOBRE BUENOS AIRES NO MERCADO OFICIAL REGIS-  
TRADAS DURANTE O ANO DE 1941**

|    | Janeiro | Fev.º | Março | Abril | Maió  | Junho | Julho | Agosto | Setem. | Outub. | Novemb. | Dez.º |
|----|---------|-------|-------|-------|-------|-------|-------|--------|--------|--------|---------|-------|
| 1  |         |       |       |       |       |       |       |        |        |        |         |       |
| 2  |         |       |       |       |       |       |       |        |        |        |         |       |
| 3  |         |       |       |       |       |       |       |        |        |        |         |       |
| 4  |         |       |       |       |       |       |       |        |        |        |         |       |
| 5  |         |       |       |       |       |       |       |        |        |        |         |       |
| 6  |         | 38910 |       |       |       |       |       |        |        |        |         |       |
| 7  |         |       |       |       |       |       |       |        |        |        |         |       |
| 8  |         |       |       |       |       |       |       |        |        |        |         |       |
| 9  |         |       |       |       |       |       |       |        |        |        |         |       |
| 10 |         |       |       |       |       |       |       |        |        |        |         |       |
| 11 |         |       |       |       |       |       |       |        |        |        |         |       |
| 12 |         |       |       |       | 38870 |       |       |        |        |        |         |       |
| 13 |         |       |       |       |       |       |       |        |        |        |         |       |
| 14 |         |       |       |       |       |       |       |        |        |        |         |       |
| 15 |         |       |       |       |       |       |       |        |        |        |         |       |
| 16 |         |       |       |       |       |       |       |        |        |        |         |       |
| 17 |         |       |       |       |       |       |       |        |        |        |         |       |
| 18 |         |       |       |       |       |       |       |        |        |        |         |       |
| 19 |         |       |       | 38940 |       |       |       |        |        |        |         |       |
| 20 |         |       |       | 38940 |       |       |       |        |        |        |         |       |
| 21 |         |       |       |       |       |       |       |        |        |        |         |       |
| 22 |         |       |       |       |       |       |       |        |        |        |         |       |
| 23 |         |       |       |       |       |       |       |        |        |        |         |       |
| 24 |         |       |       |       |       |       |       |        |        |        |         |       |
| 25 |         |       |       |       |       |       |       |        |        |        |         |       |
| 26 |         |       |       |       |       |       |       |        |        |        |         |       |
| 27 |         |       |       |       |       |       |       |        |        |        |         |       |
| 28 |         |       |       |       |       |       |       |        |        |        |         |       |
| 29 | 38915   |       |       |       |       |       |       |        |        |        |         |       |
| 30 |         |       |       |       |       |       |       |        |        |        |         |       |
| 31 |         |       |       |       |       |       |       |        |        |        |         |       |
|    | 38915   | 38910 |       | 38940 | 38870 |       |       |        |        |        |         |       |

QUADRO DAS COTAÇÕES CAMBIAIS SOBRE LONDRES NO MERCADO OFICIAL REGISTRADAS  
 DURANTE O ANO DE 1941

(AREA)

|    | Janeiro | Fev.º   | Março   | Abril   | Maior   | Junho   | Julho   | Agosto  | Setem.  | Outub.  | Novemb. | Dez.º   |
|----|---------|---------|---------|---------|---------|---------|---------|---------|---------|---------|---------|---------|
| 1  |         |         |         | 67\$220 |         |         |         |         | 67\$410 |         |         |         |
| 2  |         |         |         |         | 67\$410 |         |         |         |         | 67\$410 |         |         |
| 3  |         |         |         |         |         |         |         |         |         |         |         |         |
| 4  |         |         | 67\$220 |         |         |         |         |         |         |         |         |         |
| 5  |         | 67\$220 |         |         |         |         |         |         |         |         |         |         |
| 6  |         |         |         |         |         |         |         | 67\$410 |         |         |         |         |
| 7  | 67\$220 |         |         |         |         |         | 67\$410 |         |         |         |         |         |
| 8  |         |         |         |         |         |         |         |         |         |         |         | 67\$410 |
| 9  |         |         |         |         |         |         |         |         |         |         |         |         |
| 10 |         |         |         |         |         | 67\$410 |         |         |         |         | 67\$410 |         |
| 11 |         |         |         |         |         |         |         |         |         |         |         |         |
| 12 |         |         |         |         | 67\$410 |         |         |         |         |         |         |         |
| 13 |         |         |         |         | 67\$410 | 67\$410 |         |         |         | 67\$410 |         |         |
| 14 | 67\$220 |         |         |         |         |         | 67\$410 |         |         |         |         |         |
| 15 |         |         |         |         |         |         |         |         | 67\$410 |         |         |         |
| 16 |         |         |         | 67\$410 |         |         |         |         |         |         |         |         |
| 17 |         |         | 67\$220 |         |         |         |         |         |         |         |         |         |
| 18 |         |         |         |         |         |         |         |         |         |         |         |         |
| 19 |         |         |         |         |         |         |         |         |         |         |         |         |
| 20 |         | 67\$220 |         |         |         |         |         | 67\$410 |         |         |         |         |
| 21 | 67\$220 |         |         |         |         |         |         |         |         |         |         |         |
| 22 |         |         |         |         |         |         | 66\$410 |         |         |         |         |         |
| 23 |         |         |         |         |         |         | 67\$410 |         |         |         |         |         |
| 24 |         |         |         |         |         | 67\$410 |         |         |         |         |         |         |
| 25 |         |         |         |         |         |         |         |         |         |         |         |         |
| 26 |         |         |         |         |         |         |         |         |         |         |         |         |
| 27 |         |         |         |         |         |         |         |         |         |         |         |         |
| 28 |         |         |         |         |         |         |         |         |         |         |         |         |
| 29 |         |         |         | 67\$410 | 67\$410 |         |         |         |         | 67\$410 |         |         |
| 30 |         |         |         |         |         | 67\$410 |         |         |         |         |         |         |
| 31 |         |         |         |         | 67\$410 |         |         |         |         |         |         |         |
|    | 67\$220 | 67\$220 | 67\$220 | 67\$384 | 67\$410 | 67\$410 | 67\$410 | 67\$410 | 67\$410 | 67\$410 | 67\$410 | 67\$410 |

QUADRO DAS COTAÇÕES CAMBIAIS SOBRE NOVA-YORK NO MERCADO OFICIAL REGISTRADAS  
 DURANTE O ANO DE 1941

|    | Janeiro | Fevereiro | Março   | Abril   | Maió    | Junho   | Julho   | Agosto  | Setem.  | Outub.  | Novemb. | Dez.º   |
|----|---------|-----------|---------|---------|---------|---------|---------|---------|---------|---------|---------|---------|
| 1  |         | 16\$580   |         | 16\$570 |         |         |         | 16\$560 | 16\$577 | 16\$560 |         | 16\$569 |
| 2  |         |           |         | 16\$560 | 16\$693 | 16\$577 | 16\$644 | 16\$575 | 16\$576 | 16\$560 |         | 16\$580 |
| 3  | 16\$580 | 16\$580   | 16\$566 | 16\$574 | 16\$580 | 16\$564 | 16\$579 | 16\$579 | 16\$579 | 16\$580 | 16\$564 | 16\$560 |
| 4  |         | 16\$561   | 16\$578 | 16\$580 |         | 16\$568 | 16\$576 | 16\$580 | 16\$580 | 16\$576 | 16\$561 |         |
| 5  |         | 16\$565   | 16\$580 |         | 16\$574 |         | 16\$560 | 16\$578 |         |         | 16\$580 | 16\$580 |
| 6  |         | 16\$560   | 16\$580 |         | 16\$564 | 16\$579 | 16\$560 | 16\$580 |         | 16\$560 | 16\$580 |         |
| 7  | 16\$580 | 16\$580   | 16\$579 |         | 16\$577 | 16\$580 | 16\$579 | 16\$576 | 16\$571 | 16\$576 | 16\$576 |         |
| 8  | 16\$580 | 16\$560   | 16\$560 | 16\$560 | 16\$561 | 16\$579 | 16\$580 | 16\$560 | 16\$564 | 16\$580 |         | 16\$609 |
| 9  | 16\$580 |           |         | 16\$580 | 16\$560 | 16\$579 | 16\$580 | 16\$560 | 16\$560 | 16\$580 |         | 16\$577 |
| 10 | 16\$580 |           | 16\$580 | 16\$580 | 16\$560 | 16\$566 | 16\$568 | 16\$560 | 16\$560 | 16\$568 | 16\$580 | 16\$580 |
| 11 | 16\$580 |           | 16\$560 |         | 16\$578 |         | 16\$577 | 16\$581 | 16\$560 | 16\$560 | 16\$572 | 16\$580 |
| 12 |         |           |         |         | 16\$567 | 16\$580 |         | 16\$577 | 16\$580 | 16\$574 | 16\$579 |         |
| 13 | 16\$579 | 16\$564   | 16\$560 | 16\$560 | 16\$567 | 16\$680 | 16\$693 | 16\$580 | 16\$562 | 16\$573 |         | 16\$560 |
| 14 | 16\$699 | 16\$580   | 16\$580 | 16\$560 | 16\$560 | 16\$567 | 16\$580 | 16\$580 | 16\$580 | 16\$560 |         | 16\$565 |
| 15 | 16\$569 | 16\$553   | 16\$580 | 16\$571 | 16\$562 | 16\$579 | 16\$580 | 16\$578 | 16\$575 | 16\$578 |         | 16\$580 |
| 16 | 16\$560 |           |         | 16\$578 | 16\$578 | 16\$566 | 16\$580 | 16\$575 | 16\$560 | 16\$560 | 16\$579 | 16\$579 |
| 17 | 16\$579 | 16\$578   | 16\$577 | 16\$560 | 16\$580 | 16\$576 | 16\$575 | 16\$578 | 16\$560 | 16\$560 | 16\$580 | 16\$560 |
| 18 | 16\$580 | 16\$560   | 16\$560 | 16\$580 | 16\$574 | 16\$575 | 16\$575 | 16\$560 | 16\$560 | 16\$560 | 16\$579 | 16\$560 |
| 19 |         |           |         | 16\$580 | 16\$574 | 16\$575 | 16\$575 | 16\$560 | 16\$560 | 16\$560 | 16\$577 |         |
| 20 |         |           |         |         | 16\$560 | 16\$576 | 16\$578 | 16\$578 |         | 16\$576 | 16\$571 | 16\$560 |
| 21 | 16\$573 | 16\$580   | 16\$580 | 16\$560 | 16\$560 | 16\$576 | 16\$560 | 16\$578 | 16\$586 | 16\$560 | 16\$580 | 16\$560 |
| 22 | 16\$560 |           |         | 16\$580 | 16\$578 | 16\$577 | 16\$560 | 16\$578 | 16\$576 | 16\$560 |         | 16\$572 |
| 23 | 16\$560 |           |         | 16\$579 | 16\$560 | 16\$576 | 16\$560 | 16\$578 | 16\$580 | 16\$569 |         | 16\$560 |
| 24 | 16\$566 |           |         | 16\$580 | 16\$560 | 16\$580 | 16\$560 | 16\$578 | 16\$561 | 16\$560 | 16\$565 | 16\$560 |
| 25 |         |           |         | 16\$580 | 16\$580 | 16\$560 | 16\$578 | 16\$578 | 16\$560 | 16\$560 | 16\$565 | 16\$560 |
| 26 |         | 16\$560   | 16\$580 | 16\$580 | 16\$568 | 16\$560 | 16\$577 | 16\$560 | 16\$560 | 16\$564 | 16\$560 | 16\$560 |
| 27 | 16\$577 | 16\$560   |         | 16\$574 | 16\$560 | 16\$560 | 16\$577 | 16\$560 | 16\$560 | 16\$560 | 16\$560 | 16\$560 |
| 28 |         |           | 16\$693 | 16\$580 | 16\$560 | 16\$560 | 16\$577 | 16\$560 | 16\$560 | 16\$560 | 16\$560 | 16\$560 |
| 29 | 16\$580 |           | 16\$579 | 16\$696 | 16\$577 |         | 16\$646 | 16\$579 | 16\$561 | 16\$560 | 16\$560 | 16\$560 |
| 30 | 16\$579 |           |         | 16\$577 | 16\$580 | 16\$688 | 16\$580 | 16\$576 | 16\$560 | 16\$560 |         | 16\$560 |
| 31 | 16\$560 |           | 16\$560 |         | 16\$680 |         | 16\$560 | 16\$560 | 16\$560 | 16\$700 |         |         |
|    | 16\$624 | 16\$577   | 16\$577 | 16\$626 | 16\$626 | 16\$611 | 16\$599 | 16\$579 | 16\$576 | 16\$578 | 16\$577 | 16\$576 |



**QUADRO DAS COTAÇÕES CAMBIAIS SOBRE PORTUGAL NO MERCADO OFICIAL REGISTRADAS  
— DUKANIE O ANO DE 1941 —**

|    | Janeiro | Fev.º | Março | Abril | Maio  | Junho | Julho | Agosto | Setem. | Outub. | Novemb. | Dez.º |
|----|---------|-------|-------|-------|-------|-------|-------|--------|--------|--------|---------|-------|
| 1  |         |       |       | \$662 |       |       |       |        |        |        |         |       |
| 2  |         |       |       |       |       |       |       |        |        |        |         |       |
| 3  |         |       |       |       |       |       |       | \$660  |        |        |         |       |
| 4  |         |       |       |       |       |       |       |        |        |        |         |       |
| 5  |         |       |       |       |       |       |       |        |        |        |         |       |
| 6  |         |       |       |       |       |       |       |        |        |        |         |       |
| 7  | \$662   |       |       | \$662 |       |       |       |        |        |        |         |       |
| 8  |         |       |       |       |       |       |       |        |        | \$665  |         |       |
| 9  |         |       |       |       |       |       |       |        |        |        |         |       |
| 10 |         |       |       |       |       |       |       |        |        |        |         |       |
| 11 |         |       |       |       |       |       |       |        |        |        |         |       |
| 12 |         | \$662 |       |       |       |       |       |        |        |        |         |       |
| 13 |         |       | \$662 |       |       |       |       |        |        |        |         |       |
| 14 |         |       |       |       |       |       |       |        |        |        |         |       |
| 15 |         |       |       |       |       |       |       |        |        |        |         |       |
| 16 |         |       |       |       |       | \$662 |       |        |        |        |         |       |
| 17 |         | \$662 |       |       |       |       |       |        |        |        |         |       |
| 18 |         |       |       |       |       |       |       |        |        |        |         |       |
| 19 |         |       |       |       | \$662 |       |       |        |        |        |         |       |
| 20 |         |       |       |       |       |       |       |        |        |        |         |       |
| 21 |         |       |       |       |       |       |       |        |        |        |         |       |
| 22 |         |       |       |       |       |       |       | \$662  |        |        |         |       |
| 23 |         |       |       |       |       |       |       |        |        |        |         |       |
| 24 | \$662   |       |       |       |       |       |       |        |        |        |         |       |
| 25 |         |       |       |       |       |       |       |        |        |        |         |       |
| 26 |         |       |       |       |       |       |       |        |        |        |         |       |
| 27 |         |       |       |       |       |       |       |        |        |        |         |       |
| 28 |         |       |       |       |       |       |       |        |        |        |         |       |
| 29 |         |       |       | \$662 |       |       |       |        |        |        |         |       |
| 30 |         |       |       |       |       |       | \$660 |        |        |        |         |       |
| 31 |         |       |       |       |       |       |       |        |        |        |         |       |
|    | \$662   | \$662 | \$662 | \$662 | \$662 | \$662 | \$660 | \$660  |        | \$660  | \$665   |       |

**QUADRO DAS COTAÇÕES CAMBIAIS SOBRE SUÉCIA NO MERCADO OFICIAL REGISTRADAS  
DURANTE O ANO DE 1941**

|    | Janeiro | Fev.º | Março | Abril | Maió | Junho | Julho | Agosto | Setem. | Outub. | Novemb. | Dez.º  |
|----|---------|-------|-------|-------|------|-------|-------|--------|--------|--------|---------|--------|
| 1  |         |       |       |       |      |       |       |        |        |        |         |        |
| 2  |         |       |       |       |      |       |       |        |        |        |         |        |
| 3  |         |       |       |       |      |       |       |        |        |        |         |        |
| 4  |         |       |       |       |      |       |       |        |        |        |         |        |
| 5  |         |       |       |       |      |       |       |        |        |        |         |        |
| 6  |         |       |       |       |      |       |       |        |        |        |         |        |
| 7  |         |       |       |       |      |       |       |        |        |        |         |        |
| 8  |         |       |       |       |      |       |       |        |        |        |         |        |
| 9  |         |       |       |       |      |       |       |        |        |        |         |        |
| 10 |         |       |       |       |      |       |       |        |        |        |         |        |
| 11 |         |       |       |       |      |       |       |        |        |        |         |        |
| 12 |         |       |       |       |      |       |       |        |        |        |         |        |
| 13 |         |       |       |       |      |       |       |        |        |        |         |        |
| 14 |         |       |       |       |      |       |       |        |        |        |         |        |
| 15 |         |       |       |       |      |       |       |        |        |        |         |        |
| 16 |         |       |       |       |      |       |       |        |        |        |         |        |
| 17 |         |       |       |       |      |       |       |        |        |        |         |        |
| 18 |         |       |       |       |      |       |       |        |        |        |         |        |
| 19 |         |       |       |       |      |       |       |        |        |        |         |        |
| 20 |         |       |       |       |      |       |       |        |        |        |         |        |
| 21 |         |       |       |       |      |       |       |        |        |        |         |        |
| 22 |         |       |       |       |      |       |       |        |        |        |         |        |
| 23 |         |       |       |       |      |       |       |        |        |        |         |        |
| 24 |         |       |       |       |      |       |       |        |        |        |         |        |
| 25 |         |       |       |       |      |       |       |        |        |        |         |        |
| 26 |         |       |       |       |      |       |       |        |        |        |         |        |
| 27 |         |       |       |       |      |       |       |        |        |        |         |        |
| 28 |         |       |       |       |      |       |       |        |        |        |         |        |
| 29 |         |       |       |       |      |       |       |        |        |        |         |        |
| 30 |         |       |       |       |      |       |       |        |        |        |         |        |
| 31 |         |       |       |       |      |       |       |        |        |        |         |        |
|    |         |       |       |       |      |       |       |        |        |        |         | 4\$600 |



**COTAÇÕES DO CÂMBIO À VISTA  
NO MERCADO LIVRE  
DURANTE O ANO DE 1941**



**COTAÇÕES DO CAMBIO A' VISTA**  
**NO MERCADO LIVRE**  
**DURANTE O ANO DE 1941**

Sôbre as seguintes praças:

- Alemanha (Reichsmark).
- Alemanha (Verrechnungsmark).
- Bélgica (Belga).
- Buenos-Aires (Pêso-papel).
- Canadá (Dóllar).
- Chile (Pêsos).
- Espanha (Peseta).
- Hong Kong.
- Itália (Lira).
- Japão (Yen).
- Londres (Libra Esterlina).
- Londres (Libra "Area").
- Montevidéo (Pêso-ouro).
- Nova-York (Dóllar).
- Paris (Franco).
- Portugal (Escudo).
- Suécia (Corôa).
- Suíça (Franco).

**QUADRO DAS COTAÇÕES CAMBIAIS SOBRE ALEMANHA NO MERCADO LIVRE REGISTRADAS  
— DURANTE O ANO DE 1941 —**

(REICHSMARK)

|    | Janeiro | Fev.º  | Março  | Abril  | Maior  | Junho  | Julho  | Agosto | Setem. | Outub. | Novemb. | Dez.º  |
|----|---------|--------|--------|--------|--------|--------|--------|--------|--------|--------|---------|--------|
| 1  |         |        |        |        |        |        |        |        | 8\$350 |        |         |        |
| 2  |         |        |        |        | 8\$350 |        |        |        | 8\$350 |        |         |        |
| 3  |         |        |        |        |        |        |        |        |        |        |         |        |
| 4  |         |        |        |        |        |        |        |        |        |        |         |        |
| 5  |         |        | 8\$350 |        |        |        |        |        |        |        |         | 8\$330 |
| 6  |         |        | 8\$350 |        |        |        |        |        |        |        | 8\$350  |        |
| 7  |         | 8\$350 |        | 8\$350 |        |        |        |        |        |        |         |        |
| 8  |         |        |        |        |        |        |        |        |        |        |         |        |
| 9  |         |        |        |        |        |        | 8\$330 |        |        |        |         |        |
| 10 |         |        |        |        |        | 8\$350 |        |        |        | 7\$900 |         |        |
| 11 |         |        |        |        |        | 8\$350 |        |        |        | 8\$350 |         |        |
| 12 |         |        |        |        |        | 8\$350 |        |        |        |        |         |        |
| 13 | 8\$350  |        |        |        | 8\$350 |        |        |        |        |        |         |        |
| 14 |         |        |        |        |        | 7\$940 |        |        |        |        |         |        |
| 15 |         |        |        |        | 8\$350 |        |        |        |        |        |         | 8\$350 |
| 16 | 7\$920  |        |        |        |        |        |        |        |        |        |         |        |
| 17 |         |        |        |        |        |        |        |        |        |        |         |        |
| 18 |         |        |        |        |        |        |        |        |        |        |         |        |
| 19 |         | 7\$930 |        |        |        |        |        |        |        |        |         |        |
| 20 |         |        |        |        |        |        |        |        |        |        |         |        |
| 21 |         |        |        |        |        |        |        |        |        |        |         |        |
| 22 |         |        |        |        |        |        |        |        |        | 8\$330 |         |        |
| 23 | 7\$457  |        |        |        |        |        |        |        |        |        |         |        |
| 24 |         |        |        |        |        |        | 8\$335 |        |        |        |         |        |
| 25 |         |        | 8\$350 |        |        |        |        |        |        |        |         |        |
| 26 |         |        |        | 7\$950 |        |        |        |        |        |        |         |        |
| 27 |         |        |        |        | 8\$350 |        |        |        |        |        |         |        |
| 28 |         |        |        |        | 8\$350 |        |        |        |        |        |         |        |
| 29 |         |        |        |        | 8\$350 |        |        |        |        | 8\$350 |         |        |
| 30 |         |        |        |        |        | 8\$350 |        |        |        |        |         |        |
| 31 | 7\$457  |        |        |        |        |        | 8\$350 |        |        |        |         |        |
|    | 7\$850  | 7\$989 | 8\$330 | 8\$345 | 8\$350 | 8\$350 | 8\$341 | 8\$108 | 8\$350 | 7\$901 | 8\$335  | 8\$341 |

**QUADRO DAS COTAÇÕES CAMBIAIS SOBRE ALEMANHA NO MERCADO LIVRE REGISTRADAS  
DURANTE O ANO DE 1941  
(VERRECHUNGSMARK)**

|    | Janeiro | Fevereiro | Março  | Abril  | Maiço  | Jun... | Julho  | Agosto | Setem. | Outub. | Novemb. | Dez.º  |
|----|---------|-----------|--------|--------|--------|--------|--------|--------|--------|--------|---------|--------|
| 1  | —       | 6\$070    | 6\$070 | 6\$060 | —      | —      | —      | 6\$065 | 6\$052 | 6\$064 | —       | 6\$065 |
| 2  | —       | 6\$081    | 6\$082 | 6\$067 | 6\$085 | 6\$060 | 6\$066 | 6\$059 | 6\$040 | 6\$062 | —       | 6\$060 |
| 3  | —       | 6\$070    | 6\$070 | 6\$082 | 6\$060 | 6\$079 | 6\$070 | —      | 6\$040 | 6\$061 | 6\$040  | 6\$065 |
| 4  | —       | 6\$080    | 6\$081 | 6\$060 | —      | 6\$066 | 6\$061 | —      | 6\$040 | 6\$063 | 6\$060  | 6\$063 |
| 5  | —       | 6\$075    | 6\$072 | 6\$075 | 6\$079 | 6\$085 | 6\$065 | 6\$068 | —      | —      | 6\$065  | 6\$063 |
| 6  | 6\$075  | 6\$095    | 6\$070 | 6\$075 | 6\$060 | 6\$085 | 6\$065 | 6\$068 | —      | —      | 6\$065  | 6\$060 |
| 7  | 6\$070  | 6\$072    | 6\$072 | 6\$060 | 6\$067 | 6\$060 | 6\$063 | 6\$068 | —      | —      | 6\$065  | —      |
| 8  | 6\$095  | 6\$085    | 6\$072 | 6\$085 | 6\$067 | 6\$060 | 6\$063 | 6\$068 | 6\$040 | 6\$042 | 6\$063  | 6\$040 |
| 9  | 6\$070  | 6\$085    | 6\$082 | 6\$085 | 6\$085 | 6\$060 | 6\$065 | 6\$068 | 6\$065 | 6\$041 | —       | —      |
| 10 | 6\$073  | 6\$071    | 6\$095 | 6\$071 | 6\$085 | 6\$060 | 6\$061 | 6\$063 | 6\$040 | 6\$047 | 6\$065  | —      |
| 11 | 6\$094  | 6\$070    | 6\$082 | 6\$085 | 6\$085 | 6\$085 | 6\$063 | 6\$063 | 6\$040 | 6\$056 | 6\$064  | —      |
| 12 | —       | 6\$070    | 6\$082 | 6\$085 | 6\$074 | 6\$060 | 6\$060 | 6\$060 | 6\$040 | 6\$065 | 6\$064  | 6\$070 |
| 13 | 6\$070  | 6\$086    | 6\$085 | 6\$081 | 6\$081 | 6\$060 | 6\$062 | 6\$060 | 6\$040 | 6\$065 | —       | —      |
| 14 | 6\$070  | 6\$086    | 6\$081 | 6\$081 | 6\$062 | 6\$060 | 6\$062 | 6\$060 | 6\$065 | 6\$040 | —       | —      |
| 15 | 6\$095  | 6\$070    | 6\$082 | 6\$074 | 6\$082 | 6\$060 | 6\$062 | 6\$060 | 6\$065 | 6\$040 | —       | —      |
| 16 | 6\$070  | 6\$070    | 6\$082 | 6\$074 | 6\$074 | 6\$075 | 6\$062 | —      | 6\$040 | 6\$040 | —       | 6\$040 |
| 17 | 6\$071  | 6\$097    | 6\$070 | 6\$070 | 6\$075 | 6\$057 | 6\$061 | 6\$040 | 6\$065 | 6\$062 | —       | 6\$040 |
| 18 | —       | 6\$078    | 6\$070 | 6\$085 | 6\$085 | 6\$060 | 6\$059 | 6\$040 | 6\$040 | 6\$062 | 6\$040  | 6\$040 |
| 19 | —       | 6\$078    | 6\$071 | 6\$060 | 6\$065 | 6\$060 | 6\$065 | 6\$040 | 6\$040 | 6\$062 | 6\$065  | 6\$040 |
| 20 | —       | 6\$070    | 6\$095 | 6\$060 | 6\$067 | 6\$060 | 6\$043 | 6\$040 | 6\$040 | 6\$040 | 6\$065  | —      |
| 21 | 6\$070  | 6\$085    | 6\$070 | 6\$085 | 6\$067 | 6\$060 | 6\$040 | 6\$064 | 6\$040 | 6\$040 | 6\$040  | —      |
| 22 | 6\$070  | 6\$085    | 6\$070 | 6\$085 | 6\$085 | 6\$074 | 6\$065 | 6\$040 | 6\$040 | 6\$040 | 6\$063  | —      |
| 23 | 6\$076  | —         | 6\$070 | 6\$060 | 6\$072 | 6\$071 | 6\$060 | 6\$053 | 6\$063 | 6\$062 | 6\$063  | —      |
| 24 | 6\$085  | —         | 6\$072 | 6\$062 | 6\$072 | 6\$065 | 6\$065 | 6\$040 | 6\$063 | —      | 6\$065  | 6\$061 |
| 25 | 6\$094  | —         | 6\$061 | 6\$085 | 6\$076 | 6\$062 | 6\$065 | 6\$040 | 6\$063 | —      | 6\$040  | 6\$040 |
| 26 | —       | 6\$086    | 6\$061 | 6\$085 | 6\$076 | 6\$062 | 6\$065 | 6\$040 | 6\$063 | —      | 6\$040  | —      |
| 27 | 6\$084  | 6\$084    | 6\$061 | 6\$062 | 6\$061 | 6\$060 | 6\$056 | 6\$040 | 6\$040 | 6\$042 | —       | 6\$040 |
| 28 | 6\$070  | 6\$071    | 6\$060 | 6\$062 | 6\$060 | 6\$060 | 6\$060 | 6\$040 | 6\$040 | 6\$056 | —       | 6\$040 |
| 29 | 6\$081  | —         | 6\$060 | 6\$065 | 6\$085 | 6\$060 | 6\$065 | 6\$040 | 6\$040 | 6\$061 | —       | 6\$040 |
| 30 | 6\$070  | —         | 6\$060 | 6\$067 | 6\$076 | 6\$043 | 6\$065 | 6\$041 | 6\$040 | —      | —       | 6\$040 |
| 31 | 6\$076  | —         | 6\$061 | —      | 6\$085 | —      | 6\$065 | —      | —      | —      | —       | —      |
|    | 6\$090  | 6\$090    | 6\$082 | 6\$076 | 6\$070 | 6\$054 | 6\$050 | 6\$046 | 6\$042 | 6\$060 | 6\$056  | 6\$060 |



QUADRO DAS COTAÇÕES CAMBIAIS SOBRE BELGICA NO MERCADO LIVRE REGISTRADAS  
DURANTE O ANO DE 1941 (BELGAS)

|    | Janeiro | Fev.º | Março | Abril | Maió | Junho | Julho | Agosto | Setem. | Outub. | Novemb. | Dez.º |
|----|---------|-------|-------|-------|------|-------|-------|--------|--------|--------|---------|-------|
| 1  |         |       |       |       |      |       |       |        |        |        |         |       |
| 2  |         |       |       |       |      |       |       |        |        |        |         |       |
| 3  |         |       |       |       |      |       |       |        |        |        |         |       |
| 4  |         |       |       |       |      |       |       |        |        |        |         |       |
| 5  |         |       |       |       |      |       |       |        |        |        |         |       |
| 6  |         |       |       |       |      |       |       |        |        |        |         |       |
| 7  |         |       |       |       |      |       |       |        |        |        |         |       |
| 8  |         |       |       |       |      |       |       |        |        |        |         |       |
| 9  |         |       |       |       |      |       |       |        |        |        |         |       |
| 10 |         |       |       |       |      |       |       |        |        |        |         |       |
| 11 |         |       |       |       |      |       |       |        |        |        |         |       |
| 12 |         |       |       |       |      |       |       |        |        |        |         |       |
| 13 |         |       |       |       |      |       |       |        |        |        |         |       |
| 14 |         |       |       |       |      |       |       |        |        |        |         |       |
| 15 |         |       |       |       |      |       |       |        |        |        |         |       |
| 16 |         |       |       |       |      |       |       |        |        |        |         |       |
| 17 |         |       |       |       |      |       |       |        |        |        |         |       |
| 18 |         |       |       |       |      |       |       |        |        |        |         |       |
| 19 |         |       |       |       |      |       |       |        |        |        |         |       |
| 20 |         |       |       |       |      |       |       |        |        |        |         |       |
| 21 |         |       |       |       |      |       | 35320 |        |        |        |         |       |
| 22 |         |       |       |       |      |       |       |        |        |        |         |       |
| 23 |         |       |       |       |      |       |       |        |        |        |         |       |
| 24 |         |       |       |       |      |       |       |        |        |        |         |       |
| 25 |         |       |       |       |      |       |       |        |        |        |         |       |
| 26 |         |       |       |       |      |       |       |        |        |        |         |       |
| 27 |         |       | 35320 |       |      |       |       |        |        |        |         |       |
| 28 |         |       |       |       |      |       |       |        |        |        |         |       |
| 29 |         |       |       |       |      |       |       |        |        |        |         |       |
| 30 |         |       |       |       |      |       |       |        |        |        |         |       |
| 31 |         |       |       |       |      |       |       |        |        |        |         |       |
|    |         |       | 35320 |       |      |       | 35320 |        |        |        |         |       |

QUADRO DAS COTAÇÕES CAMBIAIS SOBRE BUENOS AIRES NO MERCADO LIVRE REGISTRADAS  
 — DURANTE O ANO DE 1941 —

|    | Janeiro | Fevereiro | Março  | Abril  | Maior  | Junho  | Julho  | Agosto | Setem. | Outub. | Novemb. | Dez.º  |
|----|---------|-----------|--------|--------|--------|--------|--------|--------|--------|--------|---------|--------|
| 1  | —       | 4\$690    | 4\$660 | 4\$631 | —      | —      | —      | 4\$710 | 4\$714 | 4\$650 | —       | 4\$716 |
| 2  | —       | —         | 4\$622 | 4\$622 | 4\$710 | 4\$710 | 4\$693 | 4\$700 | 4\$710 | 4\$641 | —       | 4\$690 |
| 3  | 4\$690  | 4\$690    | 4\$620 | 4\$680 | 4\$711 | 4\$711 | 4\$693 | —      | 4\$690 | 4\$630 | 4\$700  | 4\$700 |
| 4  | 4\$690  | 4\$693    | 4\$607 | 4\$620 | 4\$702 | 4\$702 | 4\$692 | 4\$703 | 4\$691 | 4\$630 | 4\$698  | 4\$692 |
| 5  | —       | 4\$690    | 4\$602 | 4\$620 | 4\$704 | 4\$704 | —      | 4\$700 | —      | 4\$649 | 4\$650  | 4\$700 |
| 6  | —       | 4\$697    | 4\$600 | —      | 4\$690 | 4\$691 | —      | 4\$700 | —      | 4\$632 | 4\$707  | —      |
| 7  | 4\$693  | 4\$680    | 4\$585 | 4\$620 | 4\$704 | 4\$700 | 4\$690 | 4\$702 | 4\$708 | 4\$635 | 4\$720  | —      |
| 8  | 4\$695  | 4\$690    | 4\$583 | 4\$617 | 4\$710 | —      | 4\$690 | 4\$710 | 4\$692 | 4\$630 | —       | 4\$671 |
| 9  | 4\$690  | —         | 4\$569 | 4\$637 | 4\$717 | —      | 4\$690 | 4\$710 | 4\$692 | 4\$640 | —       | 4\$699 |
| 10 | 4\$690  | 4\$670    | 4\$580 | 4\$620 | 4\$701 | 4\$682 | 4\$690 | —      | 4\$710 | 4\$640 | —       | 4\$699 |
| 11 | 4\$690  | 4\$677    | 4\$580 | —      | 4\$700 | 4\$686 | 4\$700 | 4\$709 | 4\$710 | 4\$643 | 4\$700  | 4\$700 |
| 12 | —       | 4\$673    | 4\$575 | —      | 4\$700 | —      | 4\$713 | 4\$708 | 4\$700 | 4\$640 | 4\$710  | 4\$700 |
| 13 | 4\$690  | 4\$673    | 4\$580 | —      | 4\$690 | 4\$690 | 4\$698 | 4\$736 | 4\$702 | 4\$661 | 4\$710  | 4\$718 |
| 14 | 4\$690  | 4\$670    | 4\$613 | 4\$620 | 4\$690 | 4\$690 | 4\$705 | —      | 4\$698 | 4\$662 | —       | —      |
| 15 | 4\$690  | 4\$670    | 4\$613 | 4\$620 | 4\$700 | 4\$690 | 4\$700 | —      | 4\$698 | 4\$662 | —       | —      |
| 16 | 4\$689  | —         | 4\$631 | 4\$631 | 4\$686 | —      | 4\$698 | —      | 4\$698 | 4\$663 | —       | —      |
| 17 | 4\$680  | 4\$670    | 4\$620 | 4\$660 | 4\$710 | 4\$691 | 4\$705 | —      | 4\$680 | 4\$669 | 4\$680  | 4\$710 |
| 18 | 4\$690  | 4\$680    | 4\$620 | 4\$670 | 4\$699 | 4\$699 | 4\$705 | 4\$711 | 4\$670 | 4\$669 | 4\$690  | 4\$701 |
| 19 | —       | 4\$680    | 4\$620 | 4\$670 | 4\$710 | 4\$700 | 4\$701 | 4\$724 | 4\$670 | 4\$666 | 4\$700  | 4\$702 |
| 20 | 4\$690  | 4\$694    | 4\$621 | —      | 4\$706 | 4\$700 | 4\$700 | 4\$710 | 4\$670 | —      | 4\$720  | 4\$700 |
| 21 | 4\$690  | 4\$703    | 4\$635 | 4\$670 | 4\$701 | 4\$700 | 4\$700 | 4\$712 | —      | 4\$651 | 4\$700  | —      |
| 22 | 4\$690  | —         | —      | 4\$670 | —      | —      | 4\$702 | 4\$711 | 4\$664 | 4\$681 | 4\$710  | 4\$683 |
| 23 | 4\$692  | —         | 4\$620 | 4\$679 | 4\$710 | 4\$700 | 4\$701 | 4\$710 | 4\$670 | 4\$694 | 4\$709  | —      |
| 24 | 4\$695  | —         | 4\$624 | 4\$670 | 4\$700 | 4\$700 | 4\$685 | 4\$710 | 4\$670 | 4\$663 | 4\$720  | —      |
| 25 | —       | —         | 4\$620 | 4\$680 | 4\$694 | 4\$700 | 4\$700 | 4\$721 | 4\$679 | 4\$678 | —       | —      |
| 26 | —       | 4\$691    | 4\$620 | 4\$680 | 4\$703 | 4\$700 | 4\$710 | 4\$710 | 4\$670 | 4\$670 | 4\$705  | 4\$670 |
| 27 | 4\$690  | 4\$687    | 4\$620 | 4\$670 | 4\$706 | 4\$686 | 4\$691 | 4\$819 | 4\$670 | 4\$670 | 4\$710  | —      |
| 28 | 4\$690  | 4\$670    | 4\$621 | 4\$670 | 4\$710 | 4\$699 | 4\$694 | 4\$710 | 4\$672 | 4\$670 | 4\$700  | —      |
| 29 | 4\$690  | —         | 4\$628 | 4\$654 | 4\$718 | —      | 4\$694 | 4\$710 | 4\$675 | 4\$675 | —       | 4\$665 |
| 30 | 4\$693  | —         | —      | 4\$675 | 4\$700 | 4\$698 | 4\$691 | 4\$719 | —      | —      | —       | 4\$650 |
| 31 | 4\$690  | —         | 4\$613 | —      | —      | —      | 4\$690 | —      | —      | 4\$700 | —       | —      |
|    | 4\$692  | 4\$682    | 4\$623 | 4\$653 | 4\$700 | 4\$693 | 4\$700 | 4\$713 | 4\$692 | 4\$651 | 4\$707  | 4\$669 |

**QUADRO DAS COTAÇÕES CAMBIAIS SOBRE CANADA' NO MERCADO LIVRE REGISTRADAS  
— DURANTE O ANO DE 1941 —**

|    | Janeiro | Fev.º | Março | Abril | Maió | Junho | Julho | Agosto | Setem. | Outub.  | Novemb. | Dez.º |
|----|---------|-------|-------|-------|------|-------|-------|--------|--------|---------|---------|-------|
| 1  | —       | —     | —     | —     | —    | —     | —     | —      | —      | —       | —       | —     |
| 2  | —       | —     | —     | —     | —    | —     | —     | —      | —      | —       | —       | —     |
| 3  | —       | —     | —     | —     | —    | —     | —     | —      | —      | —       | —       | —     |
| 4  | —       | —     | —     | —     | —    | —     | —     | —      | —      | —       | 17\$900 | —     |
| 5  | —       | —     | —     | —     | —    | —     | —     | —      | —      | —       | —       | —     |
| 6  | —       | —     | —     | —     | —    | —     | —     | —      | —      | —       | —       | —     |
| 7  | —       | —     | —     | —     | —    | —     | —     | —      | —      | —       | —       | —     |
| 8  | —       | —     | —     | —     | —    | —     | —     | —      | —      | —       | —       | —     |
| 9  | —       | —     | —     | —     | —    | —     | —     | —      | —      | —       | —       | —     |
| 10 | —       | —     | —     | —     | —    | —     | —     | —      | —      | —       | —       | —     |
| 11 | —       | —     | —     | —     | —    | —     | —     | —      | —      | —       | —       | —     |
| 12 | —       | —     | —     | —     | —    | —     | —     | —      | —      | —       | —       | —     |
| 13 | —       | —     | —     | —     | —    | —     | —     | —      | —      | —       | —       | —     |
| 14 | —       | —     | —     | —     | —    | —     | —     | —      | —      | —       | —       | —     |
| 15 | —       | —     | —     | —     | —    | —     | —     | —      | —      | —       | —       | —     |
| 16 | —       | —     | —     | —     | —    | —     | —     | —      | —      | —       | —       | —     |
| 17 | —       | —     | —     | —     | —    | —     | —     | —      | —      | —       | —       | —     |
| 18 | —       | —     | —     | —     | —    | —     | —     | —      | —      | —       | —       | —     |
| 19 | —       | —     | —     | —     | —    | —     | —     | —      | —      | —       | —       | —     |
| 20 | —       | —     | —     | —     | —    | —     | —     | —      | —      | —       | —       | —     |
| 21 | —       | —     | —     | —     | —    | —     | —     | —      | —      | —       | —       | —     |
| 22 | —       | —     | —     | —     | —    | —     | —     | —      | —      | —       | —       | —     |
| 23 | —       | —     | —     | —     | —    | —     | —     | —      | —      | —       | —       | —     |
| 24 | —       | —     | —     | —     | —    | —     | —     | —      | —      | —       | 17\$580 | —     |
| 25 | —       | —     | —     | —     | —    | —     | —     | —      | —      | —       | —       | —     |
| 26 | —       | —     | —     | —     | —    | —     | —     | —      | —      | —       | —       | —     |
| 27 | —       | —     | —     | —     | —    | —     | —     | —      | —      | 17\$800 | —       | —     |
| 28 | —       | —     | —     | —     | —    | —     | —     | —      | —      | —       | —       | —     |
| 29 | —       | —     | —     | —     | —    | —     | —     | —      | —      | —       | —       | —     |
| 30 | —       | —     | —     | —     | —    | —     | —     | —      | —      | —       | —       | —     |
| 31 | 17\$400 | —     | —     | —     | —    | —     | —     | —      | —      | —       | —       | —     |
|    | 17\$400 | —     | —     | —     | —    | —     | —     | —      | —      | 17\$600 | 17\$580 | —     |

**QUADRO DAS COTAÇÕES CAMBIAIS SOBRE CHILE NO MERCADO LIVRE REGISTRADAS  
— DURANTE O ANO DE 1941 —**

|    | Janeiro | Fevereiro | Março | Abril | Maio  | Junho | Julho | Agosto | Setembro | Outubro | Novembro | Dez.º |
|----|---------|-----------|-------|-------|-------|-------|-------|--------|----------|---------|----------|-------|
| 1  | —       | \$660     | \$660 | \$660 | —     | —     | —     | —      | —        | \$660   | —        | \$655 |
| 2  | —       | —         | —     | \$660 | —     | —     | \$660 | \$660  | \$665    | \$660   | —        | —     |
| 3  | —       | \$660     | —     | \$660 | —     | \$660 | \$665 | —      | —        | \$660   | —        | \$655 |
| 4  | —       | \$660     | \$660 | \$660 | —     | —     | \$660 | —      | —        | —       | —        | \$659 |
| 5  | —       | —         | \$660 | \$660 | \$665 | —     | —     | —      | —        | —       | \$655    | —     |
| 6  | —       | —         | —     | —     | \$660 | \$660 | —     | —      | —        | —       | \$655    | —     |
| 7  | —       | \$660     | \$660 | —     | \$660 | —     | \$660 | —      | —        | \$660   | \$655    | —     |
| 8  | \$660   | —         | \$660 | \$660 | —     | —     | —     | —      | —        | \$660   | \$655    | —     |
| 9  | \$660   | —         | —     | \$660 | —     | —     | —     | —      | —        | \$660   | —        | \$655 |
| 10 | —       | \$665     | \$660 | —     | —     | \$660 | \$660 | —      | \$660    | \$660   | —        | —     |
| 11 | \$660   | \$660     | \$660 | —     | —     | \$660 | —     | —      | \$660    | \$660   | \$655    | —     |
| 12 | —       | —         | \$660 | —     | —     | —     | —     | —      | —        | —       | \$655    | —     |
| 13 | \$660   | —         | —     | —     | \$660 | \$660 | —     | —      | —        | \$660   | —        | \$655 |
| 14 | —       | —         | —     | \$660 | \$660 | —     | —     | —      | —        | \$660   | —        | —     |
| 15 | \$660   | \$660     | —     | \$660 | \$660 | —     | —     | —      | —        | —       | \$655    | —     |
| 16 | \$660   | —         | —     | \$660 | \$660 | —     | —     | —      | \$645    | \$660   | —        | \$655 |
| 17 | \$660   | —         | —     | \$660 | —     | \$660 | \$660 | —      | \$660    | \$660   | \$655    | —     |
| 18 | —       | \$660     | \$660 | \$660 | —     | —     | \$660 | —      | \$665    | —       | —        | \$655 |
| 19 | —       | \$660     | —     | \$665 | —     | \$660 | \$660 | —      | \$660    | \$660   | \$655    | —     |
| 20 | —       | —         | —     | —     | \$660 | —     | —     | —      | —        | —       | —        | —     |
| 21 | \$660   | \$660     | \$662 | —     | \$660 | —     | \$660 | \$660  | —        | —       | \$655    | —     |
| 22 | —       | —         | —     | —     | —     | —     | \$660 | —      | —        | —       | —        | —     |
| 23 | \$660   | —         | —     | \$660 | —     | —     | \$660 | —      | \$660    | \$655   | \$655    | —     |
| 24 | \$660   | —         | \$660 | \$660 | —     | \$660 | \$660 | —      | \$660    | \$655   | \$655    | —     |
| 25 | \$660   | —         | —     | \$660 | —     | \$660 | —     | —      | —        | \$655   | —        | —     |
| 26 | —       | \$660     | —     | \$660 | \$660 | —     | \$660 | \$665  | \$660    | \$655   | —        | \$655 |
| 27 | —       | —         | \$660 | —     | \$660 | —     | —     | \$660  | —        | \$660   | —        | —     |
| 28 | \$660   | —         | —     | \$660 | —     | —     | —     | —      | —        | \$660   | \$655    | —     |
| 29 | \$665   | —         | —     | —     | —     | —     | \$660 | —      | —        | \$655   | —        | —     |
| 30 | —       | —         | —     | \$660 | —     | —     | —     | \$660  | —        | \$655   | —        | \$655 |
| 31 | \$660   | —         | \$660 | —     | \$660 | \$660 | —     | —      | —        | —       | —        | —     |
|    | \$660   | \$660     | \$660 | \$660 | \$660 | \$660 | \$660 | \$660  | \$659    | \$656   | \$655    | \$656 |

**QUADRO DAS COTAÇÕES CAMBIAIS SOBRE HESPAÑHA NO MERCADO LIVRE REGISTRADAS  
— DURANTE O ANO DE 1941 —**

|    | Janeiro | Fev.º  | Março | Abril | Maió | Junho | Julho  | Agosto | Setem. | Outub. | Novemb. | Dez.º  |
|----|---------|--------|-------|-------|------|-------|--------|--------|--------|--------|---------|--------|
| 1  |         |        |       |       |      |       |        |        |        |        |         |        |
| 2  |         |        |       |       |      |       |        |        |        |        |         |        |
| 3  |         |        |       |       |      |       |        |        |        |        |         |        |
| 4  |         |        |       |       |      |       |        |        |        |        |         |        |
| 5  |         |        |       |       |      |       |        |        |        |        |         |        |
| 6  |         | 1\$660 |       |       |      |       |        |        |        |        |         |        |
| 7  |         |        |       |       |      |       |        |        |        |        |         |        |
| 8  |         |        |       |       |      |       |        |        |        |        |         |        |
| 9  |         |        |       |       |      |       |        |        | 1\$820 |        |         |        |
| 10 |         |        |       |       |      |       |        |        |        |        |         |        |
| 11 |         |        |       |       |      |       |        |        |        |        |         |        |
| 12 |         |        |       |       |      |       |        |        |        |        |         |        |
| 13 |         |        |       |       |      |       |        |        |        |        |         |        |
| 14 |         |        |       |       |      |       |        |        |        |        |         |        |
| 15 |         |        |       |       |      |       | 1\$000 |        |        |        |         |        |
| 16 |         |        |       |       |      |       |        |        |        |        |         |        |
| 17 |         |        |       |       |      |       |        |        |        |        |         |        |
| 18 |         |        |       |       |      |       |        |        |        |        |         |        |
| 19 |         |        |       |       |      |       |        |        |        |        |         |        |
| 20 |         |        |       |       |      |       |        |        |        |        |         |        |
| 21 |         |        |       |       |      |       |        |        |        |        |         |        |
| 22 |         |        |       |       |      |       |        |        |        |        |         |        |
| 23 |         |        |       |       |      |       |        |        |        |        |         |        |
| 24 |         |        |       |       |      |       |        |        |        |        |         |        |
| 25 |         |        |       |       |      |       |        |        |        |        |         |        |
| 26 |         |        |       |       |      |       |        |        |        |        |         |        |
| 27 |         |        |       |       |      |       |        |        |        |        |         |        |
| 28 |         |        |       |       |      |       |        |        |        |        |         |        |
| 29 |         |        |       |       |      |       |        |        |        |        |         |        |
| 30 |         |        |       |       |      |       |        |        |        |        |         |        |
| 31 |         |        |       |       |      |       |        |        |        |        |         |        |
|    |         | 1\$660 |       |       |      |       | 1\$000 |        | 1\$820 |        |         | 1\$820 |

**QUADRO DAS COTAÇÕES CAMBIAIS SOBRE HONG-KONG NO MERCADO LIVRE REGISTRADAS  
— DURANTE O ANO DE 1941 —**

|    | Janeiro | Fev.º | Março | Abril | Maió   | Junho | Julho  | Agosto | Setem. | Outub. | Novemb. | Dez.º |
|----|---------|-------|-------|-------|--------|-------|--------|--------|--------|--------|---------|-------|
| 1  |         |       |       |       |        |       |        |        |        |        |         |       |
| 2  |         |       |       |       |        |       | 4\$830 |        |        |        |         |       |
| 3  |         |       |       |       |        |       |        |        |        |        |         |       |
| 4  |         |       |       |       |        |       |        |        |        |        |         |       |
| 5  |         |       |       |       |        |       |        |        |        |        |         |       |
| 6  |         |       |       |       |        |       |        |        |        |        |         |       |
| 7  |         |       |       |       |        |       |        |        |        |        |         |       |
| 8  |         |       |       |       |        |       |        |        |        |        |         |       |
| 9  |         |       |       |       |        |       |        |        |        |        |         |       |
| 10 |         |       |       |       |        |       |        |        |        |        |         |       |
| 11 |         |       |       |       |        |       |        |        |        |        |         |       |
| 12 |         |       |       |       | 4\$955 |       |        |        |        |        |         |       |
| 13 |         |       |       |       |        |       |        |        |        |        |         |       |
| 14 |         |       |       |       | 4\$955 |       |        |        |        |        |         |       |
| 15 |         |       |       |       |        |       |        |        |        |        |         |       |
| 16 |         |       |       |       |        |       |        |        |        |        |         |       |
| 17 |         |       |       |       |        |       |        |        |        |        |         |       |
| 18 |         |       |       |       |        |       |        |        |        |        |         |       |
| 19 |         |       |       |       |        |       | 4\$830 |        |        |        |         |       |
| 20 |         |       |       |       |        |       |        |        |        |        |         |       |
| 21 |         |       |       |       |        |       |        |        |        |        |         |       |
| 22 |         |       |       |       |        |       |        |        |        |        |         |       |
| 23 |         |       |       |       |        |       |        |        |        |        |         |       |
| 24 |         |       |       |       |        |       |        |        |        |        |         |       |
| 25 |         |       |       |       |        |       |        |        |        |        |         |       |
| 26 |         |       |       |       |        |       |        |        |        |        |         |       |
| 27 |         |       |       |       |        |       |        |        |        |        |         |       |
| 28 |         |       |       |       |        |       |        |        |        |        |         |       |
| 29 |         |       |       |       |        |       |        |        |        |        |         |       |
| 30 |         |       |       |       |        |       |        |        |        |        |         |       |
| 31 |         |       |       |       |        |       |        |        |        |        |         |       |
|    |         |       |       |       | 4\$955 |       | 4\$907 |        |        |        |         |       |

— 262 —

**QUADRO DAS COTAÇÕES CAMBIAIS SOBRE ITALIA NO MERCADO LIVRE REGISTRADAS  
— DURANTE O ANO DE 1941 —**

|    | Janeiro | Fevereiro | Março  | Abril  | Maior  | Junho  | Julho  | Agosto | Setem. | Outub. | Novemb. | Dez.º  |
|----|---------|-----------|--------|--------|--------|--------|--------|--------|--------|--------|---------|--------|
| 1  | —       | —         | —      | 1\$005 | —      | —      | —      | —      | —      | 1\$180 | —       | —      |
| 2  | —       | —         | —      | 1\$005 | 1\$005 | 1\$050 | 1\$020 | —      | 1\$015 | —      | —       | —      |
| 3  | —       | —         | 1\$005 | —      | —      | —      | —      | —      | 1\$115 | —      | —       | —      |
| 4  | —       | 1\$005    | 1\$000 | —      | —      | —      | —      | —      | —      | —      | —       | 1\$150 |
| 5  | —       | 1\$005    | 1\$010 | —      | —      | —      | —      | —      | —      | —      | —       | —      |
| 6  | —       | —         | —      | —      | 1\$005 | —      | —      | —      | —      | —      | —       | —      |
| 7  | 1\$005  | —         | —      | —      | 1\$005 | —      | —      | —      | —      | 1\$150 | —       | —      |
| 8  | 1\$005  | —         | —      | —      | 1\$005 | —      | —      | —      | —      | 1\$125 | —       | —      |
| 9  | —       | —         | —      | —      | 1\$005 | —      | —      | —      | —      | —      | —       | —      |
| 10 | 1\$015  | —         | 1\$000 | —      | 1\$000 | 1\$050 | 1\$030 | —      | 1\$150 | —      | —       | —      |
| 11 | —       | 1\$005    | 1\$005 | —      | —      | —      | —      | —      | 1\$160 | —      | —       | —      |
| 12 | —       | —         | —      | —      | —      | —      | —      | —      | —      | —      | —       | —      |
| 13 | 1\$010  | 1\$007    | 1\$010 | —      | —      | 1\$040 | —      | —      | —      | —      | —       | —      |
| 14 | 1\$009  | 1\$005    | 1\$010 | —      | —      | 1\$050 | —      | —      | —      | —      | —       | —      |
| 15 | —       | —         | 1\$005 | —      | —      | —      | —      | —      | —      | —      | —       | —      |
| 16 | 1\$005  | —         | —      | —      | —      | 1\$050 | —      | —      | —      | —      | —       | —      |
| 17 | 1\$005  | —         | —      | 1\$000 | —      | —      | —      | —      | —      | —      | —       | —      |
| 18 | 1\$005  | 1\$003    | —      | —      | —      | —      | —      | 1\$170 | —      | —      | —       | —      |
| 19 | —       | —         | —      | —      | —      | —      | —      | —      | —      | —      | —       | 1\$200 |
| 20 | —       | —         | —      | —      | —      | —      | —      | —      | —      | —      | —       | —      |
| 21 | 1\$005  | 1\$005    | 1\$006 | —      | —      | —      | —      | —      | —      | —      | 1\$100  | —      |
| 22 | 1\$005  | —         | —      | 1\$005 | —      | —      | —      | —      | 1\$150 | —      | 1\$100  | —      |
| 23 | —       | —         | —      | —      | 1\$000 | —      | —      | —      | —      | —      | —       | —      |
| 24 | —       | —         | 1\$005 | 1\$000 | —      | —      | —      | —      | —      | —      | —       | —      |
| 25 | —       | —         | 1\$005 | 1\$005 | —      | —      | —      | —      | —      | —      | —       | —      |
| 26 | —       | —         | 1\$006 | 1\$005 | —      | —      | —      | —      | 1\$000 | —      | —       | —      |
| 27 | 1\$003  | —         | 1\$005 | —      | 1\$005 | —      | —      | —      | —      | 1\$140 | —       | —      |
| 28 | —       | 1\$005    | —      | —      | 1\$005 | —      | —      | —      | —      | —      | —       | —      |
| 29 | —       | —         | —      | —      | 1\$050 | —      | —      | —      | —      | —      | —       | —      |
| 30 | 1\$005  | —         | —      | —      | 1\$050 | —      | —      | —      | —      | —      | —       | —      |
| 31 | 1\$005  | —         | —      | —      | —      | —      | —      | —      | —      | —      | —       | —      |
|    | 1\$005  | 1\$005    | 1\$006 | 1\$001 | 1\$005 | 1\$050 | 1\$028 | 1\$170 | 1\$128 | 1\$145 | 1\$100  | 1\$170 |

QUADRO DAS COTAÇÕES CAMBIAIS SOBRE JAPÃO NO MERCADO LIVRE REGISTRADAS  
DURANTE O ANO DE 1941

|    | Janeiro | Fevereiro | Março  | Abril  | Maió   | Junho  | Julho  | Agosto | Setem. | Outub. | Novemb. | Dez.º  |
|----|---------|-----------|--------|--------|--------|--------|--------|--------|--------|--------|---------|--------|
| 1  | —       | 4\$665    | 4\$664 | 4\$662 | —      | —      | —      | 4\$650 | 4\$650 | 4\$650 | —       | 4\$650 |
| 2  | —       | —         | 4\$661 | 4\$660 | 4\$660 | 4\$660 | 4\$660 | 4\$650 | 4\$650 | 4\$650 | —       | —      |
| 3  | 4\$663  | 4\$662    | 4\$663 | 4\$662 | 4\$660 | 4\$660 | 4\$660 | —      | 4\$650 | 4\$650 | 4\$650  | 4\$650 |
| 4  | 4\$660  | 4\$664    | 4\$664 | 4\$665 | —      | 4\$660 | 4\$660 | 4\$650 | 4\$650 | 4\$650 | 4\$650  | —      |
| 5  | —       | 4\$661    | 4\$664 | 4\$665 | 4\$660 | 4\$660 | 4\$660 | 4\$650 | —      | —      | 4\$650  | 4\$650 |
| 6  | —       | 4\$669    | 4\$661 | 4\$661 | 4\$661 | 4\$660 | 4\$649 | 4\$650 | —      | —      | 4\$650  | —      |
| 7  | 4\$663  | 4\$661    | 4\$669 | 4\$662 | 4\$660 | —      | 4\$650 | 4\$650 | 4\$650 | 4\$650 | 4\$650  | —      |
| 8  | 4\$661  | 4\$663    | 4\$663 | 4\$662 | 4\$660 | 4\$660 | 4\$650 | 4\$650 | 4\$650 | 4\$650 | —       | —      |
| 9  | 4\$665  | —         | 4\$663 | —      | 4\$660 | 4\$657 | 4\$650 | 4\$650 | 4\$650 | 4\$650 | —       | 4\$650 |
| 10 | 4\$660  | 4\$664    | 4\$664 | —      | —      | 4\$655 | 4\$650 | 4\$650 | 4\$650 | 4\$650 | —       | 4\$650 |
| 11 | —       | 4\$665    | 4\$664 | —      | 4\$664 | —      | —      | 4\$650 | 4\$650 | 4\$650 | —       | —      |
| 12 | —       | 4\$665    | 4\$664 | —      | 4\$664 | 4\$658 | 4\$650 | 4\$650 | 4\$650 | 4\$650 | —       | —      |
| 13 | 4\$662  | 4\$667    | 4\$660 | 4\$662 | 4\$665 | 4\$658 | 4\$650 | —      | 4\$650 | 4\$650 | —       | —      |
| 14 | 4\$664  | 4\$664    | 4\$663 | 4\$660 | 4\$664 | 4\$658 | 4\$650 | —      | 4\$650 | 4\$650 | —       | —      |
| 15 | 4\$663  | 4\$664    | 4\$663 | 4\$660 | 4\$664 | 4\$658 | 4\$650 | —      | 4\$650 | 4\$650 | —       | —      |
| 16 | 4\$664  | —         | —      | 4\$665 | 4\$661 | 4\$653 | 4\$650 | —      | 4\$650 | 4\$650 | —       | —      |
| 17 | 4\$661  | 4\$660    | 4\$663 | 4\$663 | 4\$663 | 4\$655 | 4\$650 | —      | 4\$650 | 4\$650 | 4\$650  | —      |
| 18 | 4\$660  | 4\$663    | 4\$660 | 4\$664 | —      | 4\$655 | 4\$650 | 4\$650 | 4\$650 | 4\$650 | 4\$650  | 4\$650 |
| 19 | —       | 4\$663    | 4\$663 | 4\$663 | 4\$663 | 4\$655 | 4\$650 | 4\$650 | 4\$650 | 4\$650 | 4\$650  | 4\$650 |
| 20 | —       | 4\$660    | 4\$662 | —      | 4\$663 | 4\$655 | —      | 4\$650 | 4\$650 | 4\$650 | 4\$650  | 4\$650 |
| 21 | 4\$662  | 4\$661    | 4\$664 | —      | 4\$664 | 4\$659 | 4\$650 | 4\$650 | 4\$650 | 4\$650 | 4\$650  | 4\$651 |
| 22 | 4\$662  | —         | 4\$661 | 4\$661 | 4\$660 | 4\$659 | 4\$650 | 4\$650 | 4\$650 | 4\$650 | 4\$650  | —      |
| 23 | 4\$662  | —         | 4\$661 | 4\$662 | 4\$660 | 4\$655 | 4\$650 | 4\$650 | 4\$650 | 4\$650 | 4\$650  | —      |
| 24 | 4\$664  | —         | 4\$661 | 4\$661 | 4\$664 | 4\$655 | 4\$650 | —      | 4\$650 | 4\$650 | 4\$650  | —      |
| 25 | 4\$667  | —         | 4\$661 | 4\$660 | —      | 4\$651 | 4\$650 | 4\$650 | 4\$650 | 4\$650 | 4\$650  | —      |
| 26 | —       | 4\$660    | 4\$664 | 4\$661 | 4\$665 | 4\$650 | —      | 4\$650 | 4\$650 | —      | 4\$650  | 4\$650 |
| 27 | 4\$661  | 4\$662    | 4\$664 | —      | 4\$662 | 4\$650 | 4\$650 | 4\$650 | 4\$650 | 4\$650 | 4\$650  | 4\$650 |
| 28 | 4\$660  | 4\$663    | 4\$660 | 4\$664 | 4\$660 | 4\$650 | 4\$650 | 4\$650 | 4\$650 | 4\$650 | 4\$650  | 4\$650 |
| 29 | 4\$662  | —         | 4\$662 | 4\$663 | 4\$660 | 4\$650 | 4\$650 | 4\$650 | 4\$650 | 4\$650 | 4\$650  | —      |
| 30 | 4\$662  | —         | 4\$661 | 4\$661 | 4\$662 | 4\$651 | 4\$650 | 4\$650 | 4\$650 | 4\$650 | 4\$650  | —      |
| 31 | 4\$664  | —         | 4\$663 | —      | 4\$660 | —      | 4\$650 | —      | —      | 4\$650 | —       | —      |
|    | 4\$662  | 4\$664    | 4\$662 | 4\$662 | 4\$662 | 4\$656 | 4\$650 | 4\$650 | 4\$650 | 4\$650 | 4\$650  | 4\$650 |



QUADRO DAS COTAÇÕES CAMBIAIS SOBRE LONDRES NO MERCADO LIVRE REGISTRADAS  
 DURANTE O ANO DE 1941

|    | Janeiro  | Fev.º    | Março    | Abril | Maio     | Junho    | Julho    | Agosto | Setem.   | Outub.   | Novemb.  | Dez.º    |
|----|----------|----------|----------|-------|----------|----------|----------|--------|----------|----------|----------|----------|
| 1  |          |          |          |       |          |          |          |        |          |          |          |          |
| 2  |          |          |          |       |          |          |          |        |          |          |          |          |
| 3  |          |          |          |       |          |          |          |        |          |          |          |          |
| 4  |          |          |          |       |          |          |          |        |          |          |          |          |
| 5  |          |          |          |       |          | 80\$ 010 |          |        |          |          |          |          |
| 6  |          |          |          |       | 80\$ 010 |          |          |        |          |          |          |          |
| 7  |          |          |          |       |          |          |          |        |          |          |          |          |
| 8  |          |          |          |       |          |          |          |        |          |          |          |          |
| 9  |          |          |          |       |          |          |          |        |          |          |          |          |
| 10 |          |          |          |       |          |          |          |        |          |          |          |          |
| 11 |          |          |          |       |          |          |          |        |          |          |          |          |
| 12 |          |          |          |       |          | 80\$ 060 |          |        |          |          |          |          |
| 13 |          |          |          |       |          |          |          |        |          |          |          |          |
| 14 | 80\$ 100 |          |          |       |          |          |          |        |          |          |          |          |
| 15 |          |          |          |       |          |          |          |        |          |          |          |          |
| 16 |          |          |          |       |          |          |          |        |          |          |          |          |
| 17 |          |          |          |       |          |          |          |        |          |          |          |          |
| 18 |          |          |          |       |          |          |          |        |          |          |          |          |
| 19 |          | 80\$ 050 |          |       |          |          |          |        |          |          |          |          |
| 20 |          | 80\$ 050 |          |       |          |          |          |        |          |          |          |          |
| 21 |          |          |          |       |          |          |          |        |          |          |          |          |
| 22 | 80\$ 050 |          |          |       |          |          |          |        |          |          |          |          |
| 23 |          |          |          |       |          |          |          |        |          |          |          |          |
| 24 |          |          |          |       |          |          |          |        |          |          |          |          |
| 25 |          |          |          |       |          |          |          |        |          |          |          |          |
| 26 |          |          |          |       |          |          |          |        |          |          |          |          |
| 27 |          |          |          |       |          |          |          |        |          |          |          |          |
| 28 |          |          |          |       |          | 80\$ 010 |          |        |          |          |          |          |
| 29 |          |          |          |       |          |          |          |        |          |          |          |          |
| 30 |          |          |          |       |          |          |          |        |          |          |          |          |
| 31 |          |          |          |       |          |          |          |        |          |          |          |          |
|    | 80\$ 051 | 80\$ 050 | 80\$ 032 |       | 80\$ 010 | 80\$ 039 | 79\$ 720 |        | 79\$ 720 | 79\$ 720 | 79\$ 570 | 79\$ 670 |

**QUADRO DAS COTAÇÕES CAMBIAIS SOBRE LONDRES NO MERCADO LIVRE REGISTRADAS  
DURANTE O ANO DE 1941  
(AREA)**

|    | Janeiro | Fevereiro | Março   | Abril   | Maior   | Junho   | Julho   | Agosto  | Setem.  | Outub.  | Novemb. | Dez.    |
|----|---------|-----------|---------|---------|---------|---------|---------|---------|---------|---------|---------|---------|
| 1  | 80\$050 | 80\$050   | 80\$050 | 80\$010 | —       | —       | —       | 79\$737 | 79\$720 | 79\$720 | —       | 79\$570 |
| 2  | —       | —         | —       | 80\$010 | 79\$970 | 79\$970 | 79\$720 | 79\$729 | 79\$720 | 79\$720 | —       | 79\$570 |
| 3  | 80\$050 | 80\$050   | 80\$050 | 80\$010 | 79\$970 | 79\$970 | 79\$720 | —       | 79\$720 | 79\$720 | 79\$650 | 79\$570 |
| 4  | 80\$050 | 80\$050   | 80\$050 | 80\$010 | 79\$970 | 79\$970 | 79\$720 | 79\$722 | 79\$720 | 79\$720 | 79\$650 | 79\$570 |
| 5  | —       | —         | —       | 80\$010 | 79\$964 | 79\$964 | 79\$720 | 79\$724 | —       | —       | 79\$625 | 79\$570 |
| 6  | —       | —         | —       | 80\$010 | 79\$890 | 79\$890 | 79\$720 | 79\$720 | —       | 79\$720 | 79\$670 | —       |
| 7  | 80\$050 | 80\$089   | 80\$050 | 80\$010 | 79\$890 | 79\$890 | 79\$720 | 79\$720 | 79\$720 | 79\$720 | 79\$570 | —       |
| 8  | 80\$050 | 80\$050   | 80\$050 | 80\$010 | 79\$890 | 79\$890 | 79\$720 | 79\$720 | 79\$720 | 79\$720 | 79\$570 | 79\$570 |
| 9  | 80\$050 | —         | —       | 80\$010 | 79\$890 | 79\$890 | 79\$720 | 79\$720 | 79\$720 | 79\$720 | —       | 79\$570 |
| 10 | 80\$050 | 80\$050   | 80\$050 | 80\$010 | 79\$890 | 79\$890 | 79\$720 | 79\$720 | 79\$720 | 79\$720 | 79\$570 | 79\$570 |
| 11 | 80\$050 | 80\$050   | 80\$054 | —       | —       | —       | —       | —       | —       | —       | —       | —       |
| 12 | —       | 80\$050   | 80\$050 | —       | 80\$024 | 79\$826 | 79\$720 | 79\$722 | 79\$720 | 79\$720 | 79\$570 | 79\$570 |
| 13 | 80\$050 | 80\$050   | 80\$050 | 80\$010 | 80\$010 | 79\$800 | 79\$720 | 79\$720 | 79\$720 | 79\$720 | 79\$570 | 79\$570 |
| 14 | 80\$050 | 80\$050   | 80\$050 | 80\$010 | 80\$010 | 79\$800 | 79\$720 | 79\$720 | 79\$720 | 79\$720 | 79\$570 | 79\$570 |
| 15 | 80\$050 | 80\$050   | 80\$051 | 80\$010 | 79\$800 | 79\$800 | 79\$720 | 79\$720 | 79\$720 | 79\$720 | 79\$570 | 79\$570 |
| 16 | 80\$050 | —         | —       | 80\$010 | 79\$800 | 79\$800 | 79\$720 | 79\$720 | 79\$720 | 79\$720 | 79\$570 | 79\$570 |
| 17 | 80\$050 | 80\$050   | 80\$050 | 80\$010 | 79\$800 | 79\$800 | 79\$720 | 79\$720 | 79\$720 | 79\$720 | 79\$570 | 79\$570 |
| 18 | 80\$050 | 80\$050   | 80\$050 | 80\$010 | 79\$800 | 79\$800 | 79\$720 | 79\$720 | 79\$720 | 79\$720 | 79\$570 | 79\$570 |
| 19 | —       | —         | —       | 80\$010 | 79\$800 | 79\$800 | 79\$720 | 79\$720 | 79\$720 | 79\$720 | 79\$570 | 79\$570 |
| 20 | —       | —         | —       | 80\$010 | 79\$800 | 79\$800 | 79\$720 | 79\$720 | 79\$720 | 79\$720 | 79\$570 | 79\$570 |
| 21 | 80\$050 | 80\$050   | 80\$050 | 80\$010 | 80\$010 | 79\$800 | 79\$720 | 79\$720 | 79\$720 | 79\$720 | 79\$570 | 79\$570 |
| 22 | 80\$050 | 80\$050   | 80\$050 | 80\$010 | 80\$002 | 79\$800 | 79\$720 | 79\$720 | 79\$724 | 79\$720 | 79\$570 | 79\$570 |
| 23 | 80\$050 | —         | 80\$050 | 80\$010 | 79\$979 | 79\$755 | 79\$720 | 79\$720 | 79\$720 | 79\$697 | 79\$570 | 79\$570 |
| 24 | 80\$050 | —         | 80\$050 | 80\$010 | 79\$979 | 79\$753 | 79\$720 | 79\$720 | 79\$720 | 79\$650 | 79\$570 | 79\$570 |
| 25 | 80\$050 | —         | 80\$023 | 80\$010 | 79\$970 | 79\$720 | 79\$720 | 79\$720 | 79\$720 | 79\$650 | 79\$570 | 79\$570 |
| 26 | —       | 80\$051   | 80\$012 | 80\$010 | 79\$970 | 79\$720 | 79\$720 | 79\$720 | 79\$720 | 79\$650 | 79\$570 | 79\$570 |
| 27 | 80\$050 | 80\$050   | 80\$010 | 80\$010 | 79\$970 | 79\$720 | 79\$720 | 79\$720 | 79\$720 | 79\$650 | 79\$570 | 79\$570 |
| 28 | 80\$050 | 80\$050   | 80\$010 | 80\$010 | 79\$970 | 79\$720 | 79\$720 | 79\$720 | 79\$720 | 79\$650 | 79\$570 | 79\$570 |
| 29 | 80\$050 | —         | 80\$010 | 80\$010 | 79\$970 | 79\$720 | 79\$720 | 79\$720 | 79\$720 | 79\$650 | 79\$570 | 79\$570 |
| 30 | 80\$050 | —         | —       | 80\$010 | 79\$970 | 79\$720 | 79\$720 | 79\$720 | 79\$720 | 79\$650 | 79\$570 | 79\$570 |
| 31 | 80\$050 | —         | 80\$010 | 80\$010 | 79\$970 | 79\$720 | 79\$720 | 79\$720 | 79\$720 | 79\$650 | 79\$570 | 79\$570 |
|    | 80\$050 | 80\$055   | 80\$046 | 80\$010 | 80\$000 | 79\$833 | 79\$725 | 79\$721 | 79\$720 | 79\$703 | 79\$587 | 79\$597 |

**QUADRO DAS COTAÇÕES CAMBIAIS SOBRE MONTEVIDÉO NO MERCADO LIVRE REGISTRADAS  
— DURANTE O ANO DE 1941 —**

|    | Janeiro | Fevereiro | Março  | Abril  | Maior  | Junho  | Julho  | Agosto | Setem. | Outub. | Novemb. | Dez.º   |
|----|---------|-----------|--------|--------|--------|--------|--------|--------|--------|--------|---------|---------|
| 1  | —       | —         | 7\$830 | —      | 8\$020 | —      | —      | —      | —      | —      | —       | —       |
| 2  | —       | —         | —      | —      | —      | —      | —      | —      | —      | —      | —       | —       |
| 3  | —       | —         | —      | —      | —      | —      | —      | —      | —      | —      | —       | —       |
| 4  | —       | —         | —      | —      | —      | —      | —      | —      | —      | —      | —       | —       |
| 5  | —       | —         | —      | —      | —      | —      | —      | —      | —      | —      | —       | —       |
| 6  | —       | 7\$900    | —      | —      | 8\$030 | —      | —      | —      | —      | —      | 9\$100  | —       |
| 7  | 7\$849  | —         | 7\$850 | 7\$900 | —      | —      | —      | 8\$680 | —      | 8\$890 | —       | —       |
| 8  | —       | —         | 7\$850 | —      | —      | —      | —      | —      | —      | 8\$920 | —       | —       |
| 9  | —       | —         | —      | 7\$880 | 8\$070 | —      | 8\$660 | 8\$670 | 8\$660 | 9\$060 | —       | —       |
| 10 | —       | 7\$875    | —      | 7\$880 | —      | —      | —      | —      | —      | 8\$980 | —       | —       |
| 11 | —       | —         | 7\$850 | —      | —      | —      | —      | —      | —      | —      | —       | —       |
| 12 | —       | —         | —      | —      | —      | —      | —      | —      | —      | —      | —       | —       |
| 13 | —       | —         | 7\$850 | —      | 8\$040 | 8\$310 | —      | —      | —      | —      | —       | —       |
| 14 | 7\$820  | —         | —      | —      | —      | —      | 8\$620 | —      | —      | —      | —       | —       |
| 15 | 7\$820  | —         | 7\$850 | 7\$880 | 8\$170 | —      | 8\$620 | —      | —      | 9\$131 | —       | —       |
| 16 | —       | —         | —      | 7\$910 | —      | —      | —      | —      | —      | —      | —       | —       |
| 17 | 7\$829  | —         | 7\$850 | —      | —      | 8\$290 | —      | —      | —      | —      | —       | —       |
| 18 | —       | —         | —      | —      | —      | 8\$300 | —      | —      | —      | —      | —       | —       |
| 19 | —       | —         | —      | 7\$910 | —      | —      | 8\$680 | —      | —      | —      | 9\$400  | 10\$460 |
| 20 | —       | —         | —      | —      | —      | —      | —      | —      | —      | —      | —       | 10\$410 |
| 21 | —       | —         | —      | —      | —      | —      | —      | —      | —      | —      | —       | 10\$410 |
| 22 | 7\$820  | —         | —      | —      | —      | —      | —      | —      | —      | —      | —       | —       |
| 23 | —       | —         | —      | —      | —      | —      | —      | —      | —      | —      | —       | —       |
| 24 | —       | —         | —      | —      | —      | —      | —      | —      | —      | —      | —       | —       |
| 25 | —       | —         | 7\$870 | —      | —      | —      | —      | —      | —      | —      | —       | —       |
| 26 | —       | —         | —      | 8\$040 | —      | —      | —      | —      | —      | —      | —       | —       |
| 27 | 7\$845  | —         | —      | —      | —      | —      | —      | —      | —      | —      | —       | —       |
| 28 | —       | —         | 7\$890 | —      | —      | —      | —      | —      | —      | —      | —       | —       |
| 29 | —       | —         | —      | 8\$039 | —      | —      | —      | —      | —      | —      | —       | —       |
| 30 | —       | —         | —      | —      | 8\$350 | —      | —      | —      | —      | —      | —       | —       |
| 31 | —       | —         | —      | —      | —      | —      | —      | —      | —      | —      | —       | —       |
|    | 7\$836  | 7\$896    | 7\$856 | 7\$939 | 8\$168 | 8\$176 | 8\$676 | 8\$664 | 8\$662 | 9\$082 | 9\$598  | 10\$489 |

**QUADRO DAS COTAÇÕES CAMBIAIS SOBRE NOVA YORK NO MERCADO LIVRE REGISTRADAS  
DURANTE O ANO DE 1941**

|    | Janeiro | Fevereiro | Março   | Abril   | Maio    | Junho   | Julho   | Agosto  | Setem.  | Outub.  | Novemb. | Dez.º   |
|----|---------|-----------|---------|---------|---------|---------|---------|---------|---------|---------|---------|---------|
| 1  | —       | 19\$776   | 19\$778 | 19\$774 | —       | 19\$760 | —       | 19\$703 | 19\$685 | 19\$699 | —       | 19\$658 |
| 2  | —       | —         | —       | 19\$776 | 19\$775 | 19\$760 | 19\$693 | 19\$696 | 19\$702 | 19\$698 | —       | 19\$659 |
| 3  | 19\$774 | 19\$779   | 19\$777 | 19\$783 | 19\$779 | 19\$762 | 19\$694 | —       | 19\$697 | 19\$695 | 19\$674 | 19\$656 |
| 4  | 19\$781 | 19\$779   | 19\$775 | 19\$776 | —       | 19\$763 | 19\$692 | 19\$695 | 19\$695 | 16\$698 | 19\$676 | 19\$655 |
| 5  | —       | 19\$773   | 19\$778 | 19\$789 | 19\$777 | 19\$761 | 19\$693 | 19\$696 | —       | —       | 19\$675 | 19\$651 |
| 6  | —       | 19\$773   | 19\$773 | —       | 19\$777 | 19\$747 | —       | 19\$695 | —       | 19\$697 | 19\$669 | 19\$661 |
| 7  | 19\$775 | 19\$776   | 19\$779 | 19\$787 | 19\$781 | 19\$750 | 19\$693 | 19\$701 | 19\$694 | 19\$698 | 19\$668 | —       |
| 8  | 19\$780 | 19\$779   | 19\$779 | 19\$778 | 19\$787 | 19\$740 | 19\$695 | 19\$697 | 19\$695 | 19\$709 | —       | 19\$653 |
| 9  | 19\$776 | 19\$779   | 19\$776 | 19\$779 | 19\$775 | 19\$734 | 19\$697 | 19\$706 | 19\$700 | 19\$702 | —       | 19\$662 |
| 10 | 19\$779 | 19\$776   | 19\$776 | 19\$779 | 20\$007 | 19\$733 | 19\$694 | 19\$693 | 19\$696 | 19\$703 | 19\$658 | 19\$654 |
| 11 | 19\$776 | 19\$776   | 19\$779 | 19\$797 | 19\$774 | 19\$733 | 19\$693 | 19\$698 | 19\$699 | 19\$703 | 19\$655 | 19\$654 |
| 12 | —       | 19\$774   | 19\$779 | —       | 19\$774 | —       | 19\$710 | 19\$700 | 19\$703 | 19\$698 | 19\$657 | —       |
| 13 | 19\$773 | 19\$778   | 19\$782 | 19\$779 | 19\$776 | 19\$736 | 19\$692 | 19\$697 | 19\$698 | 19\$701 | —       | 19\$654 |
| 14 | 19\$773 | 19\$776   | 19\$778 | 19\$778 | 19\$775 | 19\$736 | 19\$696 | —       | 19\$702 | 19\$696 | —       | —       |
| 15 | 19\$775 | 19\$774   | 19\$778 | 19\$778 | 19\$784 | —       | 19\$703 | —       | 19\$705 | 19\$699 | 19\$655 | 19\$656 |
| 16 | 19\$774 | 19\$778   | 19\$782 | 19\$787 | 19\$784 | 19\$716 | 19\$720 | —       | 19\$702 | 19\$694 | 19\$658 | 19\$656 |
| 17 | 19\$775 | 19\$776   | 19\$782 | 19\$782 | 19\$775 | 19\$720 | 19\$698 | 19\$701 | 19\$696 | 19\$695 | 19\$658 | 19\$660 |
| 18 | 19\$779 | 19\$779   | 19\$775 | 19\$779 | —       | 19\$723 | 19\$697 | 19\$701 | 19\$698 | —       | 19\$664 | 19\$664 |
| 19 | —       | 19\$778   | 19\$782 | 19\$782 | 19\$778 | 19\$725 | 19\$691 | 19\$701 | 19\$697 | 19\$700 | 19\$655 | 19\$654 |
| 20 | —       | 19\$778   | 19\$775 | —       | 19\$780 | 19\$733 | 19\$698 | 19\$697 | 19\$697 | 19\$701 | 19\$655 | —       |
| 21 | 19\$777 | 19\$775   | 19\$779 | 19\$776 | 19\$780 | 19\$733 | 19\$698 | 19\$697 | 19\$698 | 19\$701 | 19\$655 | 19\$656 |
| 22 | 19\$781 | 19\$777   | 19\$778 | 19\$776 | —       | 19\$733 | 19\$691 | 19\$695 | 19\$698 | 19\$694 | 19\$655 | 19\$658 |
| 23 | 19\$776 | 19\$776   | 19\$776 | 19\$776 | 19\$770 | 19\$720 | 19\$694 | 19\$699 | 19\$697 | 19\$690 | 19\$658 | 19\$647 |
| 24 | 19\$785 | —         | 19\$775 | 19\$778 | 19\$761 | 19\$711 | 19\$688 | —       | 19\$700 | 19\$678 | 19\$658 | —       |
| 25 | 19\$775 | —         | 19\$776 | 19\$776 | —       | 19\$698 | 19\$691 | 19\$697 | 19\$701 | 19\$677 | 19\$655 | 19\$655 |
| 26 | —       | 19\$773   | 19\$785 | 19\$773 | 19\$768 | 19\$695 | 19\$702 | 19\$695 | 19\$695 | —       | 19\$659 | 19\$658 |
| 27 | 19\$785 | 19\$774   | 19\$776 | 19\$776 | 19\$757 | 19\$692 | 19\$705 | 19\$702 | 19\$699 | 19\$676 | 19\$659 | 19\$658 |
| 28 | 19\$779 | 19\$776   | 19\$776 | 19\$776 | 19\$760 | 19\$696 | 19\$700 | 19\$700 | 19\$701 | 19\$677 | 19\$659 | 19\$654 |
| 29 | 19\$776 | 19\$776   | 19\$782 | 19\$780 | 19\$758 | —       | 19\$698 | 19\$700 | 19\$701 | 19\$677 | 19\$659 | 19\$657 |
| 30 | 19\$777 | —         | 19\$782 | 19\$779 | 19\$757 | 19\$700 | 19\$694 | 19\$694 | 19\$697 | 19\$679 | —       | 19\$654 |
| 31 | 19\$773 | —         | 19\$784 | 19\$779 | 19\$755 | —       | 19\$696 | —       | —       | 19\$671 | —       | —       |
|    | 19\$777 | 19\$776   | 19\$778 | 19\$779 | 19\$784 | 19\$725 | 19\$695 | 19\$698 | 19\$697 | 19\$692 | 19\$650 | 19\$657 |



**QUADRO DAS COTAÇÕES CAMBIAIS SOBRE PORTUGAL NO MERCADO LIVRE REGISTRADAS DURANTE O ANO DE 1941**

|    | Janeiro | Fevereiro | Março | Abril | Maior | Junho | Julho | Agosto | Setem. | Outub. | Novemb. | Dez.º |
|----|---------|-----------|-------|-------|-------|-------|-------|--------|--------|--------|---------|-------|
| 1  | —       | \$795     | \$796 | \$796 | —     | —     | —     | \$795  | \$803  | \$800  | —       | \$801 |
| 2  | —       | —         | —     | \$796 | \$795 | —     | —     | \$795  | \$800  | \$801  | —       | \$800 |
| 3  | \$795   | \$795     | \$796 | \$796 | \$795 | \$795 | —     | —      | \$800  | \$801  | \$801   | \$800 |
| 4  | \$796   | \$795     | \$795 | \$795 | —     | —     | —     | \$795  | —      | —      | \$800   | \$801 |
| 5  | —       | \$796     | \$795 | \$795 | \$795 | \$795 | —     | \$795  | —      | \$800  | \$801   | \$800 |
| 6  | —       | \$795     | \$797 | —     | \$796 | —     | —     | \$800  | \$800  | \$800  | \$800   | —     |
| 7  | —       | \$795     | \$795 | \$796 | \$795 | —     | —     | \$805  | \$800  | \$800  | —       | \$800 |
| 8  | \$795   | \$795     | \$795 | \$797 | \$795 | \$795 | —     | \$805  | \$800  | \$802  | —       | \$800 |
| 9  | \$796   | —         | \$796 | \$795 | —     | —     | —     | —      | \$800  | \$800  | \$800   | \$800 |
| 10 | \$796   | \$795     | \$795 | \$795 | \$795 | —     | —     | \$805  | \$800  | \$800  | \$800   | \$800 |
| 11 | —       | \$796     | \$795 | —     | \$797 | —     | —     | \$805  | \$800  | \$800  | \$801   | \$802 |
| 12 | —       | \$795     | \$795 | —     | \$795 | —     | —     | \$805  | \$800  | \$801  | \$801   | \$805 |
| 13 | \$795   | \$795     | \$796 | \$795 | \$795 | —     | —     | \$800  | —      | \$802  | —       | —     |
| 14 | \$795   | \$795     | \$797 | \$795 | \$795 | \$795 | \$800 | —      | \$800  | \$800  | —       | \$801 |
| 15 | \$795   | \$797     | \$795 | —     | \$795 | \$795 | —     | —      | \$800  | \$800  | —       | —     |
| 16 | \$795   | —         | —     | \$796 | \$796 | \$790 | \$795 | —      | \$800  | \$800  | —       | \$800 |
| 17 | \$795   | \$795     | \$795 | \$795 | \$795 | \$795 | \$795 | —      | \$800  | \$802  | \$800   | \$800 |
| 18 | \$795   | \$795     | \$795 | \$797 | \$795 | \$807 | \$795 | \$804  | \$800  | \$800  | \$800   | \$800 |
| 19 | —       | \$796     | \$796 | \$796 | —     | \$801 | \$795 | \$801  | \$800  | —      | \$800   | \$800 |
| 20 | —       | \$795     | \$795 | —     | \$795 | —     | —     | \$801  | \$800  | \$800  | \$800   | —     |
| 21 | \$795   | \$795     | \$795 | —     | \$796 | \$795 | \$795 | \$800  | —      | \$801  | \$800   | \$800 |
| 22 | \$795   | —         | —     | \$797 | \$798 | —     | \$795 | \$800  | \$800  | \$802  | \$800   | \$800 |
| 23 | \$795   | —         | —     | \$796 | \$795 | —     | \$790 | \$800  | \$800  | \$800  | \$800   | \$801 |
| 24 | \$795   | —         | \$796 | \$795 | \$795 | —     | \$795 | —      | \$800  | \$800  | \$800   | —     |
| 25 | —       | —         | \$795 | \$795 | —     | —     | \$795 | \$801  | \$800  | \$800  | \$800   | \$800 |
| 26 | —       | \$795     | \$796 | \$796 | \$796 | —     | \$795 | \$801  | \$800  | \$800  | \$801   | \$801 |
| 27 | \$795   | \$795     | \$797 | —     | \$795 | —     | \$795 | \$800  | \$800  | \$800  | \$800   | —     |
| 28 | \$795   | \$795     | \$796 | \$795 | \$796 | —     | \$795 | \$800  | \$800  | \$800  | \$800   | \$800 |
| 29 | \$795   | —         | \$795 | \$795 | \$795 | —     | \$796 | \$800  | \$800  | \$800  | \$800   | \$800 |
| 30 | \$795   | —         | —     | \$795 | \$795 | —     | \$795 | \$800  | \$800  | \$800  | —       | \$801 |
| 31 | \$796   | —         | \$796 | —     | \$795 | —     | \$795 | —      | —      | \$800  | —       | —     |
|    | \$795   | \$795     | \$796 | \$796 | \$795 | \$794 | \$795 | \$801  | \$800  | \$801  | \$800   | \$800 |

QUADRO DAS COTAÇÕES CAMBIAIS SOBRE SUÍÇA NO MERCADO LIVRE REGISTRADAS  
DURANTE O ANO DE 1941

|    | Janeiro | Fevereiro | Março  | Abril  | Maiο   | Junho   | Julho  | Agosto | Setem. | Outub. | Novemb. | Dez.º  |
|----|---------|-----------|--------|--------|--------|---------|--------|--------|--------|--------|---------|--------|
| 1  | —       | 4\$666    | 4\$618 | 4\$608 | —      | —       | —      | 4\$652 | 4\$660 | 4\$650 | —       | 4\$644 |
| 2  | —       | —         | —      | 4\$603 | 4\$614 | 4\$ 332 | —      | 4\$750 | 4\$659 | 4\$652 | —       | 4\$630 |
| 3  | 4\$600  | 4\$607    | 4\$617 | 4\$614 | 4\$616 | 4\$ Jul | —      | —      | 4\$650 | 4\$654 | 4\$630  | 4\$630 |
| 4  | 4\$602  | 4\$638    | 4\$624 | 4\$610 | 4\$602 | 4\$610  | —      | —      | 4\$658 | 4\$650 | 4\$630  | 4\$630 |
| 5  | —       | 4\$620    | 4\$620 | 4\$610 | 4\$602 | 4\$609  | —      | 4\$656 | —      | 4\$650 | 4\$630  | 4\$630 |
| 6  | —       | 4\$610    | 4\$615 | —      | 4\$612 | 4\$600  | —      | 4\$653 | —      | 4\$659 | 4\$636  | —      |
| 7  | 4\$600  | 4\$608    | 4\$612 | 4\$611 | 4\$616 | 4\$604  | 4\$600 | 4\$668 | —      | 4\$663 | 4\$630  | —      |
| 8  | 4\$602  | 4\$607    | 4\$612 | 4\$611 | 4\$615 | —       | —      | 4\$651 | 4\$650 | 4\$651 | —       | 4\$630 |
| 9  | 4\$598  | —         | —      | 4\$614 | 4\$607 | 4\$598  | —      | 4\$713 | 4\$654 | 4\$650 | —       | 4\$631 |
| 10 | 4\$606  | 4\$605    | 4\$605 | 4\$615 | 4\$603 | 4\$602  | —      | —      | 4\$655 | 4\$654 | —       | 4\$630 |
| 11 | 4\$607  | 4\$606    | 4\$604 | —      | 4\$603 | 4\$604  | —      | 4\$656 | 4\$650 | 4\$650 | 4\$634  | 4\$630 |
| 12 | —       | —         | 4\$614 | —      | 4\$614 | —       | —      | 4\$670 | 4\$654 | 4\$650 | 4\$632  | 4\$630 |
| 13 | 4\$611  | 4\$626    | 4\$614 | —      | 4\$610 | 4\$600  | —      | 4\$658 | 4\$652 | 4\$650 | 4\$630  | 4\$630 |
| 14 | 4\$602  | 4\$627    | 4\$612 | 4\$609 | 4\$609 | 4\$590  | —      | 4\$650 | —      | 4\$651 | —       | 4\$630 |
| 15 | 4\$602  | 4\$617    | 4\$618 | 4\$616 | 4\$613 | 4\$590  | —      | —      | 4\$650 | 4\$650 | 4\$630  | 4\$630 |
| 16 | 4\$605  | —         | —      | 4\$611 | 4\$603 | 4\$ 95  | —      | —      | 4\$651 | 4\$654 | —       | 4\$630 |
| 17 | 4\$605  | 4\$600    | 4\$609 | 4\$611 | 4\$616 | 4\$610  | 4\$570 | —      | 4\$651 | 4\$650 | 4\$631  | 4\$630 |
| 18 | 4\$600  | —         | —      | 4\$616 | 4\$616 | 4\$ Jul | 4\$580 | 4\$653 | 4\$651 | 4\$650 | 4\$630  | 4\$630 |
| 19 | —       | 4\$615    | 4\$615 | 4\$608 | 4\$610 | —       | —      | 4\$650 | 4\$650 | 4\$650 | 4\$631  | 4\$636 |
| 20 | —       | 4\$615    | 4\$614 | —      | 4\$610 | —       | —      | 4\$650 | —      | 4\$650 | 4\$666  | —      |
| 21 | 4\$596  | 4\$611    | 4\$604 | —      | 4\$609 | —       | 4\$590 | 4\$650 | 4\$650 | 4\$650 | 4\$632  | 4\$630 |
| 22 | 4\$602  | 4\$613    | 4\$602 | 4\$613 | 4\$610 | —       | 4\$594 | 4\$679 | 4\$653 | 4\$668 | 4\$630  | 4\$630 |
| 23 | 4\$603  | —         | 4\$609 | 4\$609 | 4\$612 | —       | 4\$591 | 4\$650 | 4\$650 | 4\$643 | 4\$630  | 4\$634 |
| 24 | 4\$606  | —         | 4\$602 | —      | 4\$600 | —       | 4\$617 | —      | 4\$651 | 4\$630 | 4\$630  | —      |
| 25 | 4\$603  | —         | 4\$605 | 4\$605 | 4\$600 | 4\$640  | —      | 4\$660 | 4\$650 | 4\$648 | 4\$630  | —      |
| 26 | —       | 4\$615    | 4\$601 | 4\$605 | 4\$603 | —       | —      | 4\$650 | 4\$651 | —      | 4\$630  | 4\$630 |
| 27 | 4\$630  | 4\$629    | 4\$612 | 4\$609 | 4\$605 | —       | 4\$662 | 4\$652 | 4\$650 | 4\$630 | 4\$630  | 4\$630 |
| 28 | 4\$637  | 4\$617    | 4\$602 | 4\$609 | 4\$603 | —       | 4\$662 | 4\$653 | 4\$650 | 4\$630 | 4\$637  | —      |
| 29 | 4\$667  | —         | 4\$608 | 4\$610 | 4\$604 | —       | 4\$768 | 4\$651 | 4\$650 | 4\$632 | 4\$630  | 4\$630 |
| 30 | 4\$669  | —         | —      | 4\$610 | 4\$604 | —       | 4\$720 | 4\$654 | 4\$651 | 4\$625 | —       | 4\$630 |
| 31 | 4\$679  | —         | 4\$613 | —      | 4\$602 | —       | 4\$765 | —      | —      | 4\$630 | —       | 4\$630 |
|    | 4\$618  | 4\$619    | 4\$613 | 4\$604 | 4\$610 | 4\$601  | 4\$623 | 4\$657 | 4\$655 | 4\$650 | 4\$632  | 4\$631 |

QUADRO DAS COTAÇÕES CAMBIAS SOBRE SUÉCIA NO MERCADO LIVRE REGISTRADAS

— BUREAUX QUINZE DE JUNHO DE 1941 —

|    | Janeiro | Fevereiro | Março  | Abril  | Maior  | Jun. 10. | Julho  | Agosto | Setem. | Outub. | Novemb. | Dez.º  |
|----|---------|-----------|--------|--------|--------|----------|--------|--------|--------|--------|---------|--------|
| 1  | —       | —         | —      | —      | —      | —        | —      | 4\$754 | 4\$740 | 4\$720 | —       | —      |
| 2  | —       | —         | —      | —      | —      | —        | —      | 4\$750 | 4\$720 | 4\$720 | —       | —      |
| 3  | —       | —         | —      | —      | 4\$730 | 4\$730   | —      | —      | 4\$740 | 4\$700 | 4\$720  | —      |
| 4  | —       | 4\$730    | 4\$730 | —      | 4\$730 | —        | —      | —      | 4\$740 | —      | 4\$720  | 7\$720 |
| 5  | —       | —         | —      | —      | 4\$750 | —        | —      | —      | —      | —      | 4\$740  | —      |
| 6  | —       | —         | —      | 4\$730 | 4\$730 | 4\$ 30   | —      | 4\$750 | —      | —      | 4\$725  | —      |
| 7  | —       | —         | —      | —      | —      | —        | —      | —      | 4\$740 | 4\$730 | —       | —      |
| 8  | —       | —         | —      | —      | —      | —        | —      | 4\$720 | 4\$720 | 4\$720 | —       | 4\$740 |
| 9  | —       | —         | —      | 4\$735 | —      | 4\$738   | —      | —      | 4\$720 | —      | —       | 4\$720 |
| 10 | —       | —         | —      | —      | —      | 4\$730   | —      | 4\$729 | 4\$720 | —      | 4\$740  | —      |
| 11 | —       | 4\$730    | 4\$730 | —      | —      | —        | —      | 4\$780 | 4\$720 | —      | 4\$720  | —      |
| 12 | —       | —         | —      | —      | —      | —        | —      | 4\$780 | 4\$720 | —      | 4\$720  | —      |
| 13 | —       | —         | —      | —      | —      | 4\$ 30   | —      | 4\$758 | —      | 4\$720 | 4\$740  | —      |
| 14 | —       | —         | —      | 4\$740 | —      | —        | —      | 4\$780 | —      | 4\$750 | 4\$720  | —      |
| 15 | 4\$730  | —         | —      | —      | —      | —        | —      | —      | 4\$730 | —      | —       | —      |
| 16 | 4\$740  | —         | —      | 4\$740 | 4\$750 | —        | —      | —      | —      | 4\$740 | —       | —      |
| 17 | 4\$730  | —         | 4\$730 | 4\$730 | —      | 7\$730   | —      | 4\$730 | 4\$720 | 4\$740 | 4\$740  | —      |
| 18 | —       | —         | —      | —      | —      | 4\$ 30   | —      | —      | —      | —      | —       | —      |
| 19 | —       | —         | 4\$740 | —      | 4\$747 | —        | —      | —      | —      | —      | —       | 4\$740 |
| 20 | —       | 4\$730    | —      | —      | 4\$750 | —        | —      | 4\$730 | 4\$720 | 4\$740 | 7\$750  | —      |
| 21 | —       | 4\$730    | 4\$730 | —      | —      | —        | —      | 4\$732 | —      | 4\$736 | —       | —      |
| 22 | 4\$730  | 4\$730    | 4\$730 | —      | —      | —        | —      | 4\$732 | —      | 4\$735 | 4\$740  | —      |
| 23 | —       | —         | —      | —      | —      | —        | —      | 4\$730 | —      | 4\$720 | —       | —      |
| 24 | 4\$730  | —         | 4\$740 | 4\$740 | 4\$730 | —        | —      | 4\$730 | 4\$720 | 4\$731 | 4\$740  | 4\$720 |
| 25 | —       | —         | 4\$730 | —      | —      | —        | —      | 4\$750 | —      | —      | 4\$730  | 4\$739 |
| 26 | —       | —         | —      | —      | 4\$748 | —        | 4\$750 | —      | —      | —      | 4\$750  | —      |
| 27 | 4\$730  | —         | —      | —      | 4\$738 | —        | —      | 4\$720 | —      | —      | 4\$740  | —      |
| 28 | —       | 4\$739    | —      | 4\$740 | 4\$740 | —        | 4\$750 | —      | —      | —      | 4\$720  | —      |
| 29 | —       | —         | —      | —      | —      | —        | —      | —      | —      | 4\$740 | —       | —      |
| 30 | —       | —         | —      | 4\$730 | 4\$720 | —        | 4\$750 | 4\$740 | —      | —      | —       | 4\$720 |
| 31 | —       | —         | —      | —      | —      | —        | —      | —      | —      | —      | —       | 4\$723 |
|    | 4\$736  | 4\$735    | 4\$732 | 4\$737 | 4\$746 | 4\$736   | 4\$750 | 4\$745 | 4\$730 | 4\$738 | 4\$732  | 4\$733 |





**COTAÇÕES DO CÂMBIO A VISTA  
NO MERCADO LIVRE ESPECIAL  
DURANTE O ANO DE 1941**



**COTAÇÕES DO CAMBIO A' VISTA NO  
MERCADO LIVRE ESPECIAL  
DURANTE O ANO DE 1941**

Sobre as seguintes praças:

- Alemanha (Reichsmark)
- Alemanha (Reisemark)
- Alemanha (Untertuetzungsmark)
- Bélgica (Belga)
- Buenos-Aires (peso-papel)
- Canadá (Dólar)
- Chile (Peso)
- Hespanha (Peseta)
- Holanda (florim)
- Italia (lira)
- Japão (yen)
- Londres (Libra "Area")
- Montevidéo (peso)
- Nova-York (Dólar)
- Paraguai (peso)
- Paris (franco)
- Portugal (Escudo)
- Suécia (Corôa)
- Suiça (franco)

**QUADRO DAS COTAÇÕES CAMBIAIS SOBRE ALEMANHA NO MERCADO L. ESPECIAL REGISTRADAS  
— DURANTE O ANO DE 1941 —  
(REICHSMARK)**

|    | Jan.  | Fev.  | Março | Abril | Mai   | Junho | Julho | Agosto | Setem. | Outub. | Novemb. | Dez.  |
|----|-------|-------|-------|-------|-------|-------|-------|--------|--------|--------|---------|-------|
| 1  |       |       | 88982 | 88982 |       |       |       | 88250  | 88800  |        |         |       |
| 2  |       |       |       |       |       | 88630 |       |        |        |        |         |       |
| 3  |       | 88947 | 88980 | 88891 |       | 88500 |       |        |        | 98150  |         | 98500 |
| 4  | 98150 | 88980 | 88980 | 88940 |       | 88630 |       | 88430  |        |        | 98150   |       |
| 5  |       |       | 88830 |       | 88940 | 88630 | 88500 |        |        |        |         |       |
| 6  |       |       | 88830 |       |       |       |       |        |        |        |         |       |
| 7  | 88830 | 88830 |       |       | 88852 |       |       |        |        |        |         |       |
| 8  |       |       |       |       |       |       |       |        |        |        |         |       |
| 9  |       |       |       |       |       |       |       |        |        |        |         |       |
| 10 |       |       |       |       | 88830 |       |       |        |        |        |         |       |
| 11 |       |       |       |       |       |       |       |        | 88640  | 98113  |         |       |
| 12 |       |       | 88980 |       |       |       |       | 88430  |        |        | 98200   |       |
| 13 |       |       |       |       |       |       |       |        |        |        |         |       |
| 14 |       |       |       |       |       |       |       |        |        | 98150  |         |       |
| 15 | 98060 |       |       |       | 88940 |       |       |        |        |        |         |       |
| 16 |       |       |       | 88830 |       |       |       |        |        |        |         |       |
| 17 |       |       |       |       |       |       |       |        |        |        |         |       |
| 18 |       |       |       |       |       |       |       |        |        |        |         |       |
| 19 |       |       |       | 88500 |       |       | 88350 |        |        |        |         | 98500 |
| 20 |       |       |       |       |       |       |       | 98150  |        |        | 98200   |       |
| 21 |       |       |       |       |       |       |       |        |        | 88900  |         |       |
| 22 |       |       |       |       |       |       |       |        |        |        |         |       |
| 23 | 98060 |       |       |       |       |       |       |        | 88350  | 88330  |         | 98500 |
| 24 |       |       |       |       |       |       |       |        |        |        |         |       |
| 25 |       |       |       |       |       | 88500 |       | 88500  |        |        |         |       |
| 26 |       |       |       |       | 88340 |       |       |        |        |        |         |       |
| 27 | 98020 |       |       |       |       |       |       |        |        |        |         |       |
| 28 |       |       |       |       |       |       |       |        |        | 98150  |         |       |
| 29 |       |       |       |       |       |       |       |        |        |        |         |       |
| 30 |       |       |       |       |       |       |       |        |        | 98150  |         |       |
| 31 | 88820 |       |       |       |       |       | 88250 |        |        |        |         |       |
|    | 98005 | 88940 | 88927 | 88640 | 88887 | 88639 | 88466 | 88515  | 88757  | 98098  | 98193   | 98500 |

QUADRO DAS COTAÇÕES CAMBIAIS SOBRE ALEMANHA NO MERCADO L. ESPECIAL REGISTRADAS  
 — DURANTE O ANO DE 1941 —

(REISEMARK)

|    | Janeiro | Fevereiro | Março  | Abril  | Maió   | Junho  | Julho  | Agosto | Setem. | Outub. | Novemb. | Dez.º  |
|----|---------|-----------|--------|--------|--------|--------|--------|--------|--------|--------|---------|--------|
| 1  | —       | —         | —      | 3\$957 | —      | —      | —      | 3\$794 | 3\$800 | 3\$800 | —       | 4\$613 |
| 2  | —       | —         | —      | 3\$900 | 3\$900 | 3\$889 | 3\$785 | 3\$814 | 3\$790 | 3\$800 | —       | 4\$590 |
| 3  | —       | 4\$100    | 4\$050 | 3\$900 | 3\$850 | 3\$786 | 3\$749 | —      | —      | 3\$800 | —       | 4\$600 |
| 4  | 3\$900  | —         | 3\$900 | 3\$900 | 3\$900 | 3\$800 | 3\$800 | 3\$800 | 3\$800 | 3\$750 | 4\$300  | —      |
| 5  | —       | —         | 4\$050 | 3\$900 | 3\$900 | 3\$900 | 3\$800 | —      | —      | 3\$810 | 4\$219  | 4\$533 |
| 6  | —       | 3\$943    | 3\$886 | —      | 3\$900 | 3\$800 | 3\$800 | 3\$800 | —      | —      | 4\$241  | 4\$600 |
| 7  | —       | 3\$900    | —      | —      | 3\$900 | —      | 3\$800 | 3\$800 | 3\$800 | 3\$900 | 4\$300  | —      |
| 8  | 3\$846  | —         | 3\$900 | 3\$900 | 3\$900 | —      | 3\$800 | —      | 3\$800 | 3\$800 | —       | —      |
| 9  | 3\$900  | —         | 3\$900 | 3\$900 | 3\$900 | —      | 3\$800 | —      | 3\$800 | 3\$800 | —       | 4\$700 |
| 10 | —       | 3\$900    | 3\$900 | —      | 3\$900 | —      | 3\$800 | —      | 3\$800 | 3\$800 | —       | 4\$600 |
| 11 | —       | 3\$900    | 3\$924 | —      | 3\$900 | 3\$800 | 3\$800 | 3\$800 | 3\$800 | 3\$900 | 4\$300  | —      |
| 12 | —       | 4\$060    | 3\$900 | —      | 3\$900 | 3\$780 | 3\$800 | 3\$800 | 3\$800 | 3\$800 | 4\$342  | 4\$600 |
| 13 | 3\$900  | 3\$900    | —      | —      | 3\$900 | 3\$800 | 3\$800 | 3\$700 | —      | 3\$800 | 4\$308  | 4\$600 |
| 14 | 3\$900  | 3\$850    | 4\$050 | 3\$900 | 3\$900 | 3\$800 | 3\$800 | —      | 3\$800 | 3\$900 | —       | —      |
| 15 | 3\$900  | —         | —      | 3\$900 | 3\$800 | 3\$800 | 3\$800 | —      | 3\$800 | 3\$900 | —       | —      |
| 16 | 3\$900  | —         | —      | 3\$900 | —      | 3\$800 | —      | —      | 3\$800 | 3\$800 | —       | —      |
| 17 | 3\$900  | —         | 3\$900 | 3\$900 | —      | 3\$800 | —      | 3\$800 | 3\$800 | 4\$000 | 4\$300  | 4\$600 |
| 18 | —       | 3\$900    | 3\$900 | —      | —      | —      | —      | —      | —      | —      | —       | —      |
| 19 | —       | 3\$946    | 3\$900 | —      | —      | —      | —      | —      | —      | —      | —       | —      |
| 20 | —       | —         | —      | —      | 3\$800 | 3\$800 | —      | —      | —      | —      | —       | —      |
| 21 | 3\$900  | —         | —      | 3\$900 | —      | —      | —      | —      | —      | —      | —       | —      |
| 22 | —       | —         | —      | —      | —      | —      | 3\$800 | —      | —      | —      | —       | —      |
| 23 | 3\$700  | —         | —      | —      | —      | —      | 3\$800 | —      | —      | 4\$000 | —       | 4\$700 |
| 24 | —       | —         | —      | —      | 3\$800 | 3\$800 | 3\$700 | —      | 3\$700 | 3\$900 | —       | —      |
| 25 | 3\$700  | —         | 4\$000 | 3\$898 | 3\$698 | 3\$698 | 3\$874 | 3\$798 | 3\$700 | 4\$000 | 4\$678  | —      |
| 26 | —       | 4\$000    | —      | 3\$850 | —      | —      | —      | —      | 3\$800 | 3\$800 | —       | —      |
| 27 | —       | 4\$150    | —      | 3\$900 | 3\$900 | —      | —      | —      | —      | 4\$136 | —       | —      |
| 28 | 3\$900  | —         | —      | 3\$900 | 3\$900 | —      | 3\$800 | 3\$800 | —      | —      | 4\$875  | —      |
| 29 | 3\$900  | —         | 4\$050 | 3\$900 | —      | —      | —      | 3\$800 | —      | —      | —       | —      |
| 30 | 3\$900  | —         | —      | —      | —      | —      | —      | 3\$800 | 3\$802 | —      | —       | 4\$600 |
| 31 | 3\$900  | —         | —      | —      | —      | —      | —      | —      | —      | 4\$100 | —       | —      |
|    | 3\$864  | 3\$937    | 3\$935 | 3\$889 | 3\$843 | 3\$793 | 3\$818 | 3\$795 | 3\$798 | 3\$891 | 4\$297  | 4\$601 |

**QUADRO DAS COTAÇÕES CAMBIAIS SOBRE ALEMANHA NO MERCADO L. ESPECIAL REGISTRADAS  
DURANTE O ANO DE 1941  
(UNTERSTUETZUNGSMARK)**

|    | Janerio | Fevereiro | Março  | Abril  | Maió   | Junho  | Julho  | Agosto | Setem. | Outub. | Novemb. | Dez.º  |
|----|---------|-----------|--------|--------|--------|--------|--------|--------|--------|--------|---------|--------|
| 1  | —       | 3\$660    | 3\$950 | 3\$792 | —      | —      | —      | 3\$577 | 3\$596 | 3\$591 | —       | 4\$333 |
| 2  | —       | —         | —      | 3\$711 | 3\$700 | 3\$686 | 3\$600 | 3\$598 | 3\$599 | 3\$598 | —       | 4\$399 |
| 3  | 3\$691  | 3\$836    | 3\$828 | 3\$700 | 3\$653 | 3\$620 | 3\$597 | —      | 3\$600 | 3\$625 | 3\$952  | 4\$337 |
| 4  | 3\$697  | 3\$743    | 3\$744 | 3\$700 | 3\$634 | 3\$634 | 3\$600 | 3\$586 | 3\$600 | 3\$625 | 3\$952  | 4\$337 |
| 5  | —       | 3\$869    | 3\$731 | 3\$732 | 3\$655 | 3\$655 | 3\$600 | 3\$600 | 3\$600 | —      | 3\$988  | 4\$397 |
| 6  | —       | 3\$731    | 3\$718 | 3\$700 | 3\$689 | 3\$689 | —      | 3\$600 | —      | 3\$605 | 4\$051  | 4\$393 |
| 7  | 3\$665  | 3\$775    | 3\$728 | 3\$700 | 3\$697 | 3\$620 | 3\$600 | 3\$596 | 3\$597 | 3\$658 | 4\$060  | —      |
| 8  | 3\$663  | 3\$681    | 3\$707 | 3\$700 | 3\$695 | 3\$697 | 3\$600 | 3\$600 | 3\$600 | 3\$633 | —       | 4\$400 |
| 9  | 3\$700  | 3\$700    | —      | 3\$700 | 3\$700 | 3\$630 | 3\$600 | 3\$600 | 3\$600 | 3\$636 | —       | 4\$400 |
| 10 | 3\$673  | 3\$671    | 3\$845 | —      | 3\$676 | 3\$630 | 3\$600 | 3\$596 | 3\$600 | 3\$646 | 4\$098  | 4\$390 |
| 11 | 3\$700  | 3\$700    | 3\$734 | —      | 3\$601 | 3\$601 | 3\$600 | 3\$600 | 3\$600 | —      | 4\$135  | 4\$400 |
| 12 | 3\$694  | 3\$876    | 3\$773 | —      | 3\$408 | —      | —      | 3\$595 | 3\$596 | 3\$610 | 4\$152  | 4\$400 |
| 13 | 3\$700  | 3\$688    | 3\$782 | 3\$700 | 3\$526 | 3\$600 | 3\$468 | 3\$598 | 3\$600 | 3\$662 | —       | —      |
| 14 | 3\$672  | 3\$688    | 3\$774 | 3\$702 | 3\$641 | 3\$600 | 3\$660 | —      | 3\$600 | 3\$641 | —       | 4\$400 |
| 15 | 3\$700  | 3\$865    | 3\$804 | 3\$700 | 3\$624 | 3\$600 | 3\$600 | —      | 3\$600 | 3\$746 | 4\$147  | 4\$400 |
| 16 | 3\$700  | —         | —      | 3\$700 | 3\$700 | 3\$600 | 3\$600 | —      | 3\$600 | 3\$714 | 4\$124  | 4\$400 |
| 17 | 3\$700  | 3\$728    | 3\$722 | 3\$700 | 3\$600 | 3\$600 | 3\$585 | 3\$600 | 3\$580 | 3\$732 | 4\$155  | 4\$400 |
| 18 | 3\$557  | 3\$746    | 3\$846 | 3\$686 | —      | 3\$592 | 3\$600 | 3\$600 | 3\$600 | —      | 4\$266  | —      |
| 19 | —       | 3\$810    | 3\$738 | 3\$700 | 3\$589 | 3\$600 | 3\$589 | 3\$592 | 3\$600 | 3\$747 | 4\$209  | 4\$400 |
| 20 | —       | 3\$806    | 3\$776 | —      | 3\$648 | 3\$600 | 3\$600 | 3\$600 | 3\$600 | 3\$744 | —       | —      |
| 21 | 3\$700  | 3\$881    | 3\$850 | —      | 3\$638 | 3\$600 | 3\$600 | 3\$600 | 3\$600 | 3\$743 | 4\$209  | 4\$400 |
| 22 | 3\$689  | 3\$839    | 3\$711 | 3\$700 | —      | —      | 3\$583 | 3\$598 | 3\$600 | 3\$884 | 4\$327  | 4\$400 |
| 23 | 3\$679  | —         | —      | 3\$655 | 3\$660 | 3\$630 | 3\$600 | 3\$600 | 3\$600 | 3\$836 | 4\$319  | —      |
| 24 | 3\$700  | —         | 3\$775 | 3\$700 | 3\$672 | 3\$600 | 3\$583 | —      | 3\$600 | 3\$835 | 4\$329  | 4\$400 |
| 25 | 3\$682  | —         | 3\$756 | 3\$697 | —      | 3\$511 | 3\$600 | 3\$600 | 3\$600 | —      | 4\$330  | 4\$400 |
| 26 | —       | 3\$771    | 3\$767 | 3\$700 | 3\$606 | 3\$598 | 3\$597 | 3\$600 | 3\$595 | 3\$811 | 4\$344  | —      |
| 27 | 3\$693  | 3\$734    | 3\$760 | —      | 3\$651 | 3\$630 | —      | 3\$600 | 3\$600 | 3\$863 | 4\$313  | 4\$400 |
| 28 | 3\$700  | 3\$950    | 3\$710 | 3\$700 | 3\$640 | 3\$600 | 3\$599 | 3\$600 | 3\$599 | 3\$832 | —       | 4\$393 |
| 29 | 3\$700  | —         | 3\$729 | 3\$686 | 3\$661 | 3\$600 | 3\$600 | 3\$597 | 3\$600 | 3\$831 | —       | —      |
| 30 | 3\$616  | —         | —      | 3\$695 | 3\$616 | 3\$494 | 3\$600 | 3\$532 | 3\$600 | 3\$900 | —       | 4\$200 |
| 31 | 3\$697  | —         | 3\$766 | —      | 3\$500 | —      | 3\$600 | —      | —      | —      | —       | —      |
|    | 3\$682  | 3\$778    | 3\$767 | 3\$700 | 3\$649 | 3\$586 | 3\$590 | 3\$598 | 3\$593 | 3\$698 | 4\$157  | 4\$381 |





QUADRO DAS COTAÇÕES CAMBIAIS SOBRE BUENOS AIRES, NO MERCADO L. ESPECIAL, DURANTE O ANO DE 1941

|     | Janerio | Fevereiro | Março  | Abril  | Maió   | Junho  | Julho  | Agosto | Setem. | Outub. | Novemb. | Dez. ° |
|-----|---------|-----------|--------|--------|--------|--------|--------|--------|--------|--------|---------|--------|
| 1.  | —       | 5\$024    | 4\$985 | 4\$915 | —      | —      | —      | 4\$936 | 5\$062 | 5\$050 | —       | 4\$966 |
| 2.  | —       | —         | 4\$920 | 4\$920 | 4\$954 | 4\$971 | 4\$987 | 5\$058 | 5\$009 | 4\$946 | —       | 5\$050 |
| 3.  | 4\$928  | 4\$921    | 5\$021 | 5\$037 | 5\$000 | 4\$952 | 4\$907 | —      | 4\$906 | 4\$924 | 4\$969  | 5\$012 |
| 4.  | 4\$988  | 4\$919    | 4\$835 | 4\$834 | 5\$004 | 5\$004 | 4\$964 | 4\$988 | 5\$004 | 4\$913 | 4\$987  | 4\$995 |
| 5.  | —       | 5\$049    | 4\$841 | 4\$907 | 4\$901 | 5\$036 | 4\$962 | 4\$920 | —      | —      | 5\$003  | 5\$002 |
| 6.  | —       | 4\$918    | 5\$030 | 4\$923 | 4\$995 | 4\$923 | 4\$927 | —      | —      | 4\$900 | 5\$018  | 5\$013 |
| 7.  | 4\$991  | 4\$950    | 5\$132 | 4\$900 | 4\$928 | 5\$000 | 4\$904 | 4\$940 | 4\$950 | 4\$901 | 5\$045  | —      |
| 8.  | 4\$921  | 5\$079    | 4\$904 | 4\$924 | 4\$981 | —      | 4\$956 | 5\$012 | 4\$933 | 5\$000 | 5\$250  | —      |
| 9.  | —       | —         | 4\$907 | 5\$083 | 4\$936 | 4\$971 | 4\$978 | 4\$966 | 4\$928 | 4\$930 | —       | 4\$968 |
| 10. | 5\$080  | 4\$926    | 4\$907 | 4\$925 | 5\$118 | 4\$918 | 4\$918 | —      | 4\$970 | 5\$015 | 4\$992  | 4\$973 |
| 11. | 5\$050  | 4\$900    | 4\$879 | —      | —      | 4\$909 | 4\$921 | 4\$932 | 4\$965 | —      | —       | 5\$009 |
| 12. | —       | 4\$906    | 4\$804 | —      | 5\$014 | —      | 4\$932 | 4\$996 | 4\$965 | 4\$943 | 4\$943  | 5\$023 |
| 13. | 4\$946  | 4\$900    | 5\$045 | —      | 4\$940 | 5\$018 | —      | 4\$965 | 4\$960 | 4\$963 | —       | 4\$940 |
| 14. | 4\$991  | 4\$929    | 4\$983 | 4\$965 | 4\$985 | 4\$920 | 4\$932 | 5\$043 | —      | 4\$974 | 4\$947  | —      |
| 15. | 4\$919  | 4\$901    | —      | 4\$850 | 4\$988 | —      | 4\$913 | —      | 4\$956 | 4\$940 | —       | 4\$973 |
| 16. | 4\$900  | —         | —      | 4\$864 | 4\$937 | 4\$944 | 4\$952 | —      | 4\$977 | 4\$977 | —       | —      |
| 17. | 4\$900  | 4\$967    | 4\$855 | 5\$085 | 4\$982 | 4\$922 | 4\$817 | —      | 4\$950 | 4\$871 | 5\$050  | 4\$992 |
| 18. | 4\$880  | 4\$910    | 4\$847 | 4\$982 | 4\$982 | 4\$926 | 4\$907 | 4\$931 | 4\$919 | 4\$905 | 4\$994  | 4\$957 |
| 19. | —       | 4\$774    | 4\$990 | 4\$952 | 4\$954 | 5\$132 | 4\$999 | 4\$930 | 4\$938 | —      | 5\$065  | 4\$960 |
| 20. | —       | 5\$147    | 4\$928 | —      | 4\$991 | 5\$063 | —      | 4\$973 | 5\$188 | 4\$980 | —       | 5\$000 |
| 21. | 4\$928  | 4\$960    | 4\$886 | —      | 4\$941 | 4\$851 | 4\$758 | 4\$930 | —      | 5\$005 | 5\$038  | —      |
| 22. | 4\$960  | 5\$015    | 4\$910 | 4\$940 | —      | —      | 4\$923 | 4\$989 | 4\$900 | 5\$006 | 4\$966  | 4\$985 |
| 23. | 5\$000  | —         | —      | 4\$930 | 4\$963 | 4\$992 | 4\$944 | 5\$011 | 4\$943 | 5\$015 | —       | 4\$884 |
| 24. | 4\$904  | —         | 4\$970 | 5\$171 | 4\$920 | 4\$920 | 4\$920 | —      | 4\$996 | 4\$902 | 5\$041  | 5\$000 |
| 25. | 4\$903  | —         | 4\$968 | 4\$900 | —      | 4\$830 | 4\$744 | 4\$930 | 4\$971 | 4\$928 | 5\$070  | —      |
| 26. | —       | 5\$200    | 4\$995 | 4\$968 | 4\$948 | 4\$917 | 5\$200 | 4\$998 | 4\$989 | —      | 5\$040  | 4\$943 |
| 27. | 5\$047  | 4\$916    | 4\$928 | —      | 5\$072 | 4\$921 | —      | 5\$044 | 5\$000 | 5\$006 | 5\$048  | 4\$947 |
| 28. | 5\$143  | 4\$948    | 4\$850 | 4\$906 | 4\$916 | —      | 4\$919 | 5\$187 | —      | 4\$942 | 4\$943  | —      |
| 29. | 5\$143  | —         | 4\$783 | 4\$940 | 4\$917 | —      | 4\$906 | 4\$930 | 4\$915 | 4\$950 | 4\$940  | 5\$054 |
| 30. | —       | —         | —      | 5\$009 | 4\$995 | 4\$974 | 4\$853 | 4\$930 | 4\$956 | 4\$935 | —       | 4\$905 |
| 31. | —       | —         | 4\$875 | —      | 5\$000 | —      | 4\$928 | —      | —      | 5\$021 | —       | 4\$943 |
|     | 4\$938  | 4\$925    | 4\$884 | 4\$922 | 4\$925 | 4\$854 | 4\$877 | 4\$943 | 4\$984 | 4\$948 | 5\$008  | 4\$995 |

QUADRO DAS COTAÇÕES CAMBIAIS SOBRE CANADA NO MERCADO L. ESPECIAL REGISTRADAS  
 DURANTE O ANO DE 1941

|     | Janeiro | Fev.º   | Março   | Abril   | Maió    | Jun.º   | Julho   | Agosto  | Setem.  | Outub.  | Novemb. | Dez.º   |
|-----|---------|---------|---------|---------|---------|---------|---------|---------|---------|---------|---------|---------|
| 1.  |         |         |         |         |         |         |         |         |         |         |         | 18\$400 |
| 2.  |         |         |         |         |         |         |         |         |         |         |         | 17\$500 |
| 3.  |         |         |         |         |         |         |         |         |         |         | 18\$320 | 17\$560 |
| 4.  |         |         |         |         |         |         | 18\$300 |         |         |         |         | 18\$200 |
| 5.  |         |         | 18\$200 |         |         |         |         | 18\$400 |         |         |         |         |
| 6.  |         | 17\$600 | 18\$400 |         |         |         |         |         |         |         |         |         |
| 7.  |         |         |         |         |         |         |         |         |         |         |         |         |
| 8.  |         |         |         | 18\$000 | 18\$200 |         |         |         | 18\$300 | 18\$600 |         | 17\$430 |
| 9.  |         |         |         | 18\$400 |         |         |         |         | 18\$500 |         |         |         |
| 10. |         |         | 17\$600 |         |         |         |         |         | 18\$600 |         |         |         |
| 11. | 18\$104 |         |         |         |         |         |         |         |         |         |         |         |
| 12. |         |         |         |         |         |         |         |         |         |         |         |         |
| 13. |         |         |         |         |         | 18\$200 |         |         |         | 18\$500 |         |         |
| 14. |         |         |         |         |         |         |         |         |         |         |         |         |
| 15. |         |         | 17\$600 |         |         |         |         |         | 17\$900 |         |         | 18\$300 |
| 16. |         |         |         | 18\$000 |         |         |         |         |         |         |         | 18\$209 |
| 17. |         |         |         |         |         |         |         |         |         |         |         |         |
| 18. |         |         |         |         |         |         |         |         |         |         |         |         |
| 19. |         |         |         |         |         |         |         |         |         |         | 17\$450 |         |
| 20. |         |         |         |         |         |         |         |         |         |         | 18\$300 |         |
| 21. |         |         |         |         | 18\$400 |         |         |         |         |         |         |         |
| 22. |         |         |         |         |         |         |         |         |         |         |         |         |
| 23. |         |         |         |         |         |         |         |         | 18\$600 | 18\$600 |         |         |
| 24. |         |         |         |         |         |         |         |         |         |         |         |         |
| 25. |         |         |         |         |         | 18\$600 |         |         |         |         |         |         |
| 26. |         |         |         |         |         |         |         |         |         |         |         |         |
| 27. |         |         |         |         | 18\$400 |         |         |         |         |         |         |         |
| 28. |         |         |         |         |         |         |         |         |         |         |         |         |
| 29. |         |         |         |         |         |         |         |         |         |         |         |         |
| 30. |         |         |         |         | 16\$000 |         |         |         |         |         |         |         |
| 31. |         |         |         |         |         |         | 18\$400 |         |         |         |         |         |
|     | 18\$104 | 17\$413 | 18\$045 | 18\$073 | 18\$294 | 18\$364 | 18\$377 | 18\$400 | 18\$460 | 18\$508 | 17\$583 | 17\$829 |



**QUADRO DAS COTAÇÕES CAMBIAIS SOBRE HESPAÑHA NO MERCADO L. ESPECIAL REGISTRADAS  
DURANTE O ANO DE 1941**

|    | Janeiro | Fev.º | Março | Abril | Maió | Junho | Julho | Agosto | Setem. | Outub. | Novemb. | Dez.º |
|----|---------|-------|-------|-------|------|-------|-------|--------|--------|--------|---------|-------|
| 1  |         |       |       |       |      |       |       |        |        |        |         |       |
| 2  |         |       |       |       |      |       |       |        |        |        |         |       |
| 3  |         |       |       |       |      |       |       |        |        |        |         |       |
| 4  |         |       |       |       |      |       |       |        |        |        |         |       |
| 5  |         |       |       |       |      |       |       |        |        |        |         |       |
| 6  |         |       |       |       |      |       |       |        |        |        |         |       |
| 7  |         |       |       |       |      |       |       |        |        |        |         |       |
| 8  |         |       |       |       |      |       |       |        |        |        |         |       |
| 9  |         |       |       |       |      |       |       |        |        |        |         |       |
| 10 |         |       |       |       |      |       |       |        |        |        |         |       |
| 11 |         |       |       |       |      |       |       |        |        |        |         |       |
| 12 |         |       |       |       |      |       |       |        |        |        |         |       |
| 13 |         |       |       |       |      |       |       | \$800  |        |        |         |       |
| 14 |         |       |       |       |      |       |       |        |        |        |         |       |
| 15 |         |       |       |       |      |       |       |        |        |        |         |       |
| 16 |         |       |       |       |      |       |       |        |        |        |         |       |
| 17 |         |       |       |       |      |       |       |        |        |        |         |       |
| 18 |         |       |       |       |      |       |       |        |        |        |         |       |
| 19 |         |       |       |       |      |       |       |        |        |        |         |       |
| 20 |         |       |       |       |      |       |       |        |        |        |         |       |
| 21 |         |       |       |       |      |       |       |        |        |        |         |       |
| 22 |         |       |       |       |      |       |       |        |        |        |         |       |
| 23 |         |       |       |       |      |       |       |        |        |        |         |       |
| 24 |         |       |       |       |      |       |       |        | \$900  |        |         |       |
| 25 |         |       |       |       |      |       |       |        |        |        |         |       |
| 26 |         |       |       |       |      |       |       |        |        |        |         |       |
| 27 |         |       |       |       |      |       |       |        |        |        |         |       |
| 28 |         |       |       |       |      |       |       |        |        |        |         |       |
| 29 |         |       |       |       |      |       |       |        |        |        |         |       |
| 30 |         |       |       |       |      |       | \$800 |        |        |        |         |       |
| 31 |         |       |       |       |      |       |       |        |        |        |         |       |
|    |         |       |       |       |      |       | \$800 | \$800  | \$900  |        |         |       |

**QUADRO DAS COTAÇÕES CAMBIAIS SOBRE HOLANDA NO MERCADO L. ESPECIAL REGISTRADAS DURANTE O ANO DE 1941**

|    | Janeiro | Fev.º   | Março | Abril  | Maió | Junho  | Julho | Agosto | Setem. | Outub. | Novemb. | Dez.º |
|----|---------|---------|-------|--------|------|--------|-------|--------|--------|--------|---------|-------|
| 1  |         |         |       |        |      |        |       |        |        |        |         |       |
| 2  |         |         |       |        |      |        |       |        |        |        |         |       |
| 3  |         |         |       |        |      |        |       |        |        |        |         |       |
| 4  |         |         |       |        |      |        |       |        |        |        |         |       |
| 5  |         |         |       |        |      |        |       |        |        |        |         |       |
| 6  |         |         |       |        |      |        |       |        |        |        |         |       |
| 7  |         |         |       |        |      |        |       |        |        |        |         |       |
| 8  |         |         |       |        |      |        |       |        |        |        |         |       |
| 9  |         |         |       |        |      |        |       |        |        |        |         |       |
| 10 |         | 11\$000 |       |        |      |        |       |        |        |        |         |       |
| 11 |         |         |       |        |      |        |       |        |        |        |         |       |
| 12 |         |         |       |        |      |        |       |        |        |        |         |       |
| 13 | 11\$000 |         |       | 5\$965 |      |        |       |        |        |        |         |       |
| 14 |         |         |       |        |      |        |       |        |        |        |         |       |
| 15 |         |         |       |        |      |        |       |        |        |        |         |       |
| 16 |         |         |       |        |      |        |       |        |        |        |         |       |
| 17 |         |         |       |        |      |        |       |        |        |        |         |       |
| 18 |         |         |       |        |      |        |       |        |        |        |         |       |
| 19 |         |         |       |        |      |        |       |        |        |        |         |       |
| 20 |         |         |       |        |      |        |       |        |        |        |         |       |
| 21 |         |         |       |        |      |        |       |        |        |        |         |       |
| 22 |         |         |       |        |      |        |       |        |        |        |         |       |
| 23 |         |         |       |        |      |        |       |        |        |        |         |       |
| 24 |         |         |       |        |      | 9\$000 |       |        |        |        |         |       |
| 25 |         |         |       |        |      |        |       |        |        |        |         |       |
| 26 |         |         |       |        |      |        |       |        |        |        |         |       |
| 27 |         |         |       |        |      |        |       |        |        |        |         |       |
| 28 |         |         |       |        |      |        |       |        |        |        |         |       |
| 29 |         |         |       |        |      |        |       |        |        |        |         |       |
| 30 |         |         |       |        |      |        |       |        |        |        |         |       |
| 31 |         |         |       |        |      |        |       |        |        |        |         |       |
|    | 11\$000 | 11\$000 |       | 5\$965 |      | 9\$000 |       |        |        |        |         |       |

QUADRO DAS COTAÇÕES CAMBIAIS SOBRE ITALIA NO MERCADO L. ESPECIAL REGISTRADAS  
DURANTE O ANO DE 1941

|    | Janeiro | Fevereiro | Março  | Abril  | Maiço  | Junho  | Julho  | Agosto | Setem. | Outub. | Novemb. | Dez.º  |
|----|---------|-----------|--------|--------|--------|--------|--------|--------|--------|--------|---------|--------|
| 1  | —       | —         | —      | \$882  | —      | —      | —      | \$980  | \$981  | 1\$020 | —       | 1\$000 |
| 2  | —       | —         | —      | \$903  | \$913  | \$914  | \$994  | 1\$113 | \$991  | 1\$003 | —       | 1\$006 |
| 3  | \$925   | \$957     | \$945  | \$902  | \$910  | \$914  | \$938  | —      | \$980  | \$984  | 1\$007  | 1\$083 |
| 4  | 1\$005  | \$925     | \$922  | 1\$017 | —      | \$942  | 1\$051 | \$980  | \$986  | 1\$000 | 1\$004  | 1\$002 |
| 5  | —       | \$909     | \$920  | \$880  | \$893  | \$924  | \$980  | —      | —      | —      | 1\$004  | 1\$014 |
| 6  | —       | \$946     | \$910  | —      | \$893  | —      | —      | \$969  | —      | 1\$084 | 1\$002  | 1\$000 |
| 7  | \$938   | \$925     | 1\$027 | —      | \$893  | —      | \$945  | \$969  | 1\$015 | 1\$037 | 1\$009  | —      |
| 8  | \$920   | \$931     | 1\$007 | \$894  | \$898  | \$912  | \$949  | 1\$159 | \$986  | \$998  | 1\$151  | 1\$032 |
| 9  | \$924   | —         | —      | \$891  | 1\$021 | 1\$038 | \$959  | —      | 1\$122 | \$995  | —       | 1\$011 |
| 10 | 1\$009  | —         | \$922  | \$934  | \$910  | \$918  | 1\$025 | \$980  | \$965  | 1\$000 | —       | —      |
| 11 | —       | 1\$012    | \$913  | —      | —      | —      | \$950  | \$980  | \$993  | —      | 1\$004  | 1\$061 |
| 12 | —       | \$915     | \$925  | —      | \$906  | \$910  | \$950  | \$980  | 1\$000 | 1\$000 | 1\$002  | 1\$132 |
| 13 | 1\$006  | \$925     | \$921  | —      | \$904  | \$920  | —      | \$980  | 1\$000 | 1\$012 | 1\$001  | —      |
| 14 | \$917   | 1\$050    | \$920  | —      | \$889  | —      | —      | —      | —      | —      | —       | 1\$050 |
| 15 | 1\$038  | \$925     | —      | \$897  | \$883  | —      | \$960  | —      | \$983  | \$991  | —       | —      |
| 16 | \$919   | —         | —      | \$896  | \$880  | \$911  | \$949  | —      | \$980  | 1\$007 | —       | 1\$063 |
| 17 | \$700   | \$937     | \$972  | \$926  | —      | \$920  | \$974  | —      | \$984  | 1\$100 | —       | —      |
| 18 | —       | \$943     | \$916  | \$888  | —      | \$916  | \$952  | \$973  | \$988  | —      | 1\$000  | 1\$050 |
| 19 | —       | \$921     | \$917  | 1\$100 | \$892  | \$924  | 1\$292 | 1\$023 | 1\$007 | 1\$012 | 1\$000  | 1\$063 |
| 20 | —       | \$920     | \$966  | —      | \$893  | \$930  | —      | \$980  | —      | 1\$020 | —       | —      |
| 21 | \$921   | \$915     | \$915  | —      | \$909  | —      | \$968  | 1\$054 | —      | 1\$000 | —       | —      |
| 22 | \$938   | \$925     | \$925  | \$898  | —      | —      | \$968  | \$980  | —      | 1\$020 | —       | —      |
| 23 | \$920   | —         | —      | \$901  | \$891  | \$924  | \$998  | \$980  | —      | 1\$020 | 1\$000  | —      |
| 24 | \$922   | —         | \$920  | \$906  | —      | \$932  | \$977  | —      | —      | 1\$029 | 1\$003  | —      |
| 25 | \$925   | \$900     | \$933  | \$900  | —      | \$966  | —      | \$987  | 1\$150 | —      | 1\$000  | 1\$050 |
| 26 | —       | \$920     | \$915  | 1\$002 | \$895  | \$930  | —      | \$987  | 1\$149 | —      | 1\$000  | —      |
| 27 | —       | \$940     | \$901  | —      | \$899  | \$970  | —      | \$992  | —      | 1\$020 | 1\$172  | —      |
| 28 | \$924   | \$920     | \$896  | \$888  | \$909  | —      | \$972  | \$984  | —      | 1\$020 | \$994   | —      |
| 29 | \$921   | —         | —      | \$887  | \$935  | —      | \$980  | —      | 1\$010 | 1\$000 | —       | —      |
| 30 | —       | —         | —      | \$953  | \$907  | \$942  | \$992  | —      | 1\$028 | 1\$000 | —       | —      |
| 31 | 1\$050  | —         | \$880  | —      | —      | —      | \$980  | —      | —      | 1\$016 | —       | —      |
|    | \$957   | \$949     | \$932  | \$921  | \$911  | \$951  | \$973  | 1\$005 | 1\$012 | 1\$047 | 1\$075  | 1\$043 |

**QUADRO DAS COTAÇÕES CAMBIAIS SOBRE JAPÃO NO MERCADO L. ESPECIAL REGISTRADAS  
DURANTE O ANO DE 1941**

|    | Janeiro | Fevereiro | Março  | Abril  | Maior  | Junho  | Julho  | Agosto | Setem. | Outub. | Novemb. | Dez.º  |
|----|---------|-----------|--------|--------|--------|--------|--------|--------|--------|--------|---------|--------|
| 1  | —       | 5\$463    | —      | —      | —      | 5\$330 | —      | —      | —      | —      | —       | —      |
| 2  | —       | —         | —      | 5\$570 | —      | —      | 5\$590 | 5\$505 | 5\$570 | 5\$570 | —       | 5\$570 |
| 3  | 5\$633  | —         | —      | —      | —      | —      | —      | —      | —      | 5\$570 | 5\$590  | —      |
| 4  | —       | —         | 5\$349 | 5\$174 | 5\$570 | —      | —      | —      | —      | —      | —       | —      |
| 5  | —       | —         | —      | —      | —      | —      | —      | —      | —      | —      | —       | —      |
| 6  | —       | —         | —      | —      | —      | —      | —      | —      | —      | —      | —       | —      |
| 7  | —       | —         | —      | —      | —      | —      | —      | —      | —      | —      | —       | —      |
| 8  | —       | —         | 5\$545 | —      | —      | —      | —      | —      | —      | —      | —       | —      |
| 9  | 5\$670  | —         | —      | —      | 5\$386 | —      | 5\$413 | 5\$400 | 5\$570 | —      | 5\$570  | —      |
| 10 | —       | —         | —      | 5\$570 | —      | 5\$391 | 5\$570 | —      | 5\$504 | —      | 5\$570  | —      |
| 11 | 5\$670  | 5\$647    | 2\$500 | —      | —      | —      | 5\$488 | 5\$570 | 5\$549 | —      | 5\$570  | —      |
| 12 | —       | —         | —      | —      | —      | —      | 3\$000 | —      | —      | —      | —       | —      |
| 13 | —       | —         | —      | —      | 5\$570 | —      | —      | 2\$700 | —      | 5\$570 | —       | —      |
| 14 | —       | 5\$670    | —      | —      | —      | —      | —      | —      | —      | 5\$570 | —       | —      |
| 15 | —       | —         | —      | —      | —      | —      | 5\$570 | —      | —      | —      | —       | —      |
| 16 | —       | —         | —      | —      | —      | —      | —      | —      | —      | —      | —       | —      |
| 17 | 5\$530  | —         | —      | —      | 3\$570 | —      | —      | —      | —      | —      | —       | —      |
| 18 | —       | 5\$670    | 5\$583 | —      | —      | —      | —      | —      | 5\$566 | —      | —       | —      |
| 19 | —       | —         | —      | 5\$570 | —      | —      | 5\$570 | —      | —      | —      | —       | —      |
| 20 | —       | —         | 5\$599 | —      | —      | —      | —      | —      | —      | —      | —       | —      |
| 21 | —       | —         | —      | —      | —      | —      | —      | 5\$570 | —      | 5\$553 | —       | —      |
| 22 | 5\$670  | —         | —      | —      | —      | —      | —      | —      | —      | —      | —       | —      |
| 23 | —       | —         | —      | —      | —      | —      | 5\$570 | —      | 5\$570 | —      | —       | —      |
| 24 | —       | —         | —      | —      | —      | —      | 5\$570 | —      | —      | —      | —       | —      |
| 25 | 5\$670  | —         | —      | —      | —      | —      | 5\$534 | 5\$570 | —      | —      | —       | —      |
| 26 | —       | —         | —      | 5\$570 | —      | —      | —      | —      | 5\$530 | —      | —       | —      |
| 27 | —       | —         | 5\$670 | —      | 5\$570 | —      | —      | —      | —      | —      | —       | —      |
| 28 | 5\$670  | 5\$670    | —      | —      | —      | —      | —      | —      | —      | —      | —       | —      |
| 29 | —       | —         | —      | —      | —      | —      | —      | 5\$526 | —      | —      | —       | —      |
| 30 | —       | —         | —      | —      | —      | —      | —      | 4\$828 | —      | —      | —       | —      |
| 31 | —       | —         | —      | —      | 5\$570 | —      | —      | —      | 5\$570 | —      | —       | —      |
|    | 5\$613  | 5\$622    | 5\$524 | 5\$447 | 5\$530 | 5\$508 | 5\$522 | 5\$581 | 5\$532 | 5\$560 | 5\$475  | 5\$571 |

QUADRO DAS COTAÇÕES CAMBIAIS SOBRE LONDRES NO MERCADO L. ESPECIAL REGISTRADAS  
DURANTE O ANO DE 1941  
("AREA")

|    | Janeiro | Fevereiro | Março   | Abril   | Maiço   | Junho   | Julho   | Agosto  | Setem.  | Outub.  | Novemb. | Dez.º   |
|----|---------|-----------|---------|---------|---------|---------|---------|---------|---------|---------|---------|---------|
| 1  | —       | 80\$100   | 80\$050 | 80\$010 | —       | —       | —       | 79\$737 | 79\$770 | 79\$770 | —       | 79\$620 |
| 2  | —       | —         | —       | 80\$010 | 80\$010 | 79\$970 | 79\$720 | —       | 79\$742 | 79\$736 | —       | 79\$971 |
| 3  | 80\$156 | —         | 80\$050 | 80\$010 | 80\$010 | 79\$970 | 79\$720 | —       | 79\$720 | 79\$720 | 79\$652 | 79\$618 |
| 4  | 80\$093 | —         | 80\$050 | 80\$010 | 79\$970 | 79\$970 | 79\$720 | —       | 79\$770 | —       | 79\$700 | 79\$917 |
| 5  | —       | 80\$075   | 80\$050 | 80\$010 | 79\$970 | 79\$970 | —       | 79\$722 | —       | 79\$722 | 79\$652 | 79\$620 |
| 6  | —       | 80\$095   | 80\$050 | 80\$010 | 79\$970 | 79\$970 | 79\$720 | 79\$725 | —       | 79\$720 | 79\$614 | —       |
| 7  | 80\$056 | 80\$050   | 80\$050 | 80\$010 | 80\$010 | 79\$965 | 79\$720 | 79\$720 | 79\$770 | 79\$721 | 79\$620 | 79\$622 |
| 8  | 80\$050 | 80\$050   | 80\$050 | 80\$010 | 80\$010 | 79\$965 | 79\$720 | 79\$720 | 79\$720 | 79\$725 | 79\$587 | 79\$576 |
| 9  | 80\$050 | —         | 80\$050 | 80\$010 | 80\$010 | 79\$965 | 79\$720 | 79\$720 | 79\$770 | 79\$770 | 79\$611 | 79\$571 |
| 10 | —       | 80\$050   | 80\$050 | —       | 80\$010 | 79\$965 | 79\$749 | 79\$720 | 79\$770 | 79\$720 | 79\$620 | 79\$620 |
| 11 | 80\$050 | 80\$050   | 80\$050 | —       | 80\$010 | 79\$965 | 79\$743 | 79\$720 | 79\$770 | 79\$722 | 79\$571 | 79\$570 |
| 12 | —       | 80\$050   | 80\$050 | —       | 80\$010 | 79\$965 | 79\$720 | —       | 79\$766 | 79\$770 | —       | 79\$570 |
| 13 | 80\$052 | 80\$050   | 80\$050 | —       | 80\$010 | 79\$965 | 79\$720 | —       | 79\$722 | 79\$720 | 79\$573 | 79\$572 |
| 14 | —       | 80\$050   | 80\$050 | —       | 80\$010 | 79\$965 | 79\$720 | —       | 79\$723 | 79\$720 | 79\$570 | 79\$570 |
| 15 | 80\$050 | —         | 80\$050 | 80\$010 | 80\$010 | 79\$965 | 79\$720 | 79\$720 | 79\$770 | 79\$770 | —       | 79\$570 |
| 16 | 80\$050 | —         | 80\$050 | 80\$010 | 80\$010 | 79\$965 | 79\$720 | —       | 79\$766 | 79\$770 | —       | 79\$570 |
| 17 | 80\$050 | 80\$050   | 80\$050 | 80\$010 | 80\$010 | 79\$965 | 79\$720 | —       | 79\$722 | 79\$720 | 79\$573 | 79\$572 |
| 18 | —       | 80\$050   | 80\$050 | 80\$010 | 80\$010 | 79\$965 | 79\$720 | 79\$720 | 79\$723 | 79\$720 | 79\$570 | 79\$570 |
| 19 | —       | 80\$050   | 80\$050 | 80\$010 | 80\$010 | 79\$965 | 79\$720 | 79\$720 | 79\$721 | 79\$770 | 79\$573 | 79\$570 |
| 20 | —       | 80\$050   | 80\$050 | 80\$010 | 80\$010 | 79\$965 | 79\$720 | 79\$720 | 79\$721 | 79\$720 | 79\$620 | 79\$570 |
| 21 | 80\$050 | 80\$050   | 80\$050 | 80\$010 | 80\$010 | 79\$965 | 79\$720 | 79\$720 | 79\$721 | 79\$720 | 79\$620 | 79\$570 |
| 22 | 80\$050 | —         | 80\$050 | 80\$010 | 80\$010 | 79\$965 | 79\$720 | 79\$720 | 79\$720 | 79\$720 | 79\$576 | 79\$570 |
| 23 | 80\$050 | —         | 80\$050 | 80\$010 | 80\$010 | 79\$965 | 79\$720 | 79\$720 | 79\$720 | 79\$720 | 79\$576 | 79\$570 |
| 24 | —       | —         | 80\$050 | 80\$010 | 80\$010 | 79\$965 | 79\$720 | 79\$720 | 79\$720 | 79\$650 | 79\$580 | 79\$670 |
| 25 | —       | —         | 80\$050 | 80\$010 | 80\$010 | 79\$965 | 79\$720 | 79\$720 | 79\$720 | —       | 79\$570 | 79\$670 |
| 26 | —       | 80\$050   | 80\$010 | 80\$010 | 79\$970 | 79\$720 | —       | 79\$720 | 79\$720 | 79\$650 | 79\$570 | 79\$670 |
| 27 | 80\$050 | —         | 80\$010 | 80\$010 | 79\$970 | 79\$720 | 79\$770 | 79\$720 | —       | 79\$650 | 79\$570 | 79\$720 |
| 28 | 80\$050 | 80\$050   | 80\$010 | 80\$010 | 79\$970 | 79\$720 | 79\$770 | 79\$720 | 79\$720 | 79\$700 | 79\$570 | 79\$720 |
| 29 | 80\$050 | —         | 80\$010 | 80\$010 | 79\$970 | 79\$720 | 79\$770 | 79\$720 | 79\$720 | 79\$655 | 79\$581 | 79\$670 |
| 30 | 80\$063 | —         | —       | 80\$010 | 79\$970 | 79\$720 | 79\$770 | 79\$720 | 79\$720 | 79\$655 | —       | 79\$670 |
| 31 | 80\$050 | —         | —       | —       | 79\$970 | —       | 79\$770 | —       | —       | 79\$718 | —       | 79\$670 |
|    | 80\$053 | 80\$051   | 80\$045 | 80\$010 | 79\$996 | 73\$859 | 79\$733 | 79\$722 | 79\$720 | 79\$716 | 79\$572 | 79\$618 |



QUADRO DAS COTAÇÕES CAMBIAIS SOBRE LONDRES NO MERCADO L. ESPECIAL REGISTRADAS  
 DURANTE O ANO DE 1941  
 ("AREA")

|    | Janeiro | Fevereiro | Março   | Abril   | Maiço   | Junho   | Julho   | Agosto  | Setem.  | Outub.  | Novemb.  | Dez.º   |
|----|---------|-----------|---------|---------|---------|---------|---------|---------|---------|---------|----------|---------|
| 1  | —       | 80\$100   | 80\$050 | 80\$010 | —       | —       | —       | 79\$737 | 79\$770 | 79\$770 | —        | 79\$620 |
| 2  | —       | —         | —       | 80\$010 | 80\$010 | 79\$970 | 79\$720 | —       | 79\$742 | 79\$736 | —        | 79\$671 |
| 3  | 80\$156 | —         | 80\$050 | 80\$010 | 80\$010 | 79\$970 | 79\$120 | —       | 79\$720 | 79\$720 | 79\$652  | 79\$618 |
| 4  | 80\$093 | 80\$050   | 80\$050 | 80\$010 | —       | 79\$970 | 79\$720 | —       | 79\$770 | —       | 79\$700  | 79\$617 |
| 5  | —       | 80\$075   | 80\$050 | 80\$010 | 80\$010 | 79\$890 | —       | 79\$722 | —       | 79\$722 | 79\$652  | 79\$620 |
| 6  | —       | 80\$095   | 80\$050 | 80\$010 | 80\$010 | 79\$890 | —       | 79\$725 | —       | 79\$720 | 79\$614  | —       |
| 7  | 80\$056 | 80\$050   | 80\$050 | 80\$010 | 80\$010 | —       | 79\$720 | 79\$725 | 79\$770 | 79\$720 | 79\$614  | —       |
| 8  | 80\$050 | 80\$050   | 80\$050 | 80\$010 | 80\$010 | 79\$965 | 79\$720 | 79\$720 | 79\$720 | 79\$720 | 79\$620  | 79\$622 |
| 9  | 80\$050 | —         | —       | 80\$010 | 80\$010 | 79\$890 | 79\$720 | 79\$720 | 79\$770 | 79\$770 | 79\$587  | 79\$576 |
| 10 | —       | 80\$050   | 80\$050 | 80\$010 | —       | 79\$890 | 79\$749 | 79\$770 | 79\$770 | —       | 79\$611  | 79\$620 |
| 11 | 80\$050 | 80\$050   | 80\$050 | —       | 80\$010 | 79\$800 | —       | 79\$723 | 79\$770 | 79\$720 | 79\$570  | 79\$620 |
| 12 | 80\$050 | 80\$050   | 80\$100 | —       | 80\$010 | —       | 79\$743 | 79\$723 | 79\$766 | 79\$722 | 79\$571  | 79\$570 |
| 13 | 80\$052 | 80\$050   | 80\$050 | 80\$010 | 80\$010 | —       | 79\$720 | 79\$770 | 79\$766 | 79\$770 | —        | 79\$570 |
| 14 | —       | 80\$050   | 80\$050 | 80\$010 | 80\$010 | —       | 79\$720 | 79\$770 | 79\$722 | 79\$770 | —        | 79\$570 |
| 15 | 80\$050 | —         | 80\$050 | 80\$010 | 80\$010 | 79\$860 | 79\$720 | —       | 79\$722 | 79\$770 | —        | 79\$570 |
| 16 | 80\$050 | 80\$050   | 80\$050 | 80\$010 | 80\$010 | 79\$800 | 79\$720 | —       | 79\$723 | 79\$720 | 79\$573  | 79\$572 |
| 17 | 80\$050 | 80\$050   | 80\$050 | 80\$010 | 80\$010 | 79\$800 | 79\$720 | 79\$720 | 79\$723 | 79\$720 | 79\$570  | 79\$570 |
| 18 | —       | 80\$050   | 80\$050 | 80\$010 | 80\$010 | 79\$800 | 79\$720 | 79\$724 | 79\$721 | 79\$770 | 79\$573  | 79\$570 |
| 19 | —       | 80\$050   | 80\$050 | 80\$010 | 80\$010 | 79\$800 | 79\$720 | 79\$720 | 79\$720 | 79\$720 | 79\$620  | 79\$570 |
| 20 | —       | 80\$050   | 80\$050 | 80\$010 | 80\$010 | 79\$800 | —       | 79\$720 | 79\$720 | 79\$720 | 79\$620  | 79\$570 |
| 21 | 80\$050 | 80\$050   | 80\$050 | 80\$010 | 80\$010 | 79\$800 | 79\$720 | 79\$764 | 79\$720 | 79\$720 | 79\$620  | 79\$570 |
| 22 | 80\$050 | —         | 80\$050 | 80\$010 | 80\$010 | 79\$800 | 79\$720 | 79\$722 | 79\$720 | 79\$720 | —        | 79\$570 |
| 23 | 80\$050 | —         | 80\$050 | 80\$010 | 79\$970 | 79\$800 | 79\$720 | 79\$770 | 79\$720 | 79\$770 | 79\$576  | 79\$606 |
| 24 | —       | —         | 80\$050 | 80\$010 | 80\$010 | 79\$800 | 79\$720 | 79\$770 | 79\$720 | 79\$650 | 79\$580  | 79\$570 |
| 25 | —       | —         | 80\$050 | 80\$010 | 79\$970 | 79\$720 | 79\$720 | 79\$720 | 79\$720 | —       | 79\$580  | 79\$670 |
| 26 | —       | 80\$050   | 80\$010 | 80\$010 | 79\$970 | 79\$720 | —       | 79\$721 | 79\$720 | 79\$650 | 79\$580  | 79\$670 |
| 27 | 80\$050 | 80\$010   | 80\$010 | —       | 79\$970 | 79\$720 | 79\$770 | 79\$720 | —       | 79\$650 | 79\$667  | 79\$670 |
| 28 | 80\$050 | 80\$050   | 80\$010 | 80\$010 | 79\$970 | —       | 79\$770 | 79\$722 | 79\$721 | 79\$700 | 79\$6570 | 79\$720 |
| 29 | 80\$050 | —         | —       | 80\$010 | 79\$970 | 79\$720 | 79\$770 | 79\$725 | 79\$721 | 79\$655 | 79\$581  | 79\$670 |
| 30 | 80\$063 | —         | —       | 80\$010 | 79\$970 | 79\$720 | 79\$167 | 79\$720 | 79\$720 | —       | —        | 79\$670 |
| 31 | 80\$050 | —         | —       | —       | 79\$970 | 79\$770 | 79\$770 | —       | —       | 79\$718 | —        | 79\$670 |
|    | 80\$053 | 80\$051   | 80\$045 | 80\$010 | 79\$996 | 79\$859 | 79\$733 | 79\$722 | 79\$720 | 79\$716 | 79\$572  | 79\$618 |

QUADRO DAS COTAÇÕES CAMBIAIS SOBRE MONTEVIDÉO NO MERCADO L. ESPECIAL REGISTRADAS  
DURANTE O ANO DE 1941

|    | Janeiro | Fevereiro | Março | Abril | Maio  | Junho | Julho | Agosto | Setem. | Outub. | Novemb. | Dez. ° |
|----|---------|-----------|-------|-------|-------|-------|-------|--------|--------|--------|---------|--------|
| 1  | —       | —         | 8S200 | 8S250 | —     | —     | —     | —      | 9S150  | 8S810  | —       | 10S728 |
| 2  | —       | —         | 8S500 | 8S170 | 8S420 | 8S643 | 9S300 | —      | 9S461  | 9S433  | —       | 8S920  |
| 3  | —       | —         | 8S310 | —     | —     | —     | 9S150 | —      | 9S026  | —      | —       | 10S984 |
| 4  | 8S196   | 8S300     | 8S250 | 8S267 | —     | —     | —     | 9S180  | —      | —      | —       | —      |
| 5  | —       | 8S358     | —     | —     | —     | —     | —     | 9S103  | —      | —      | 9S550   | —      |
| 6  | —       | 8S175     | 8S250 | 8S260 | 8S413 | —     | —     | 9S100  | —      | —      | 9S375   | —      |
| 7  | 7S968   | 8S400     | —     | 8S201 | 8S460 | 8S620 | 9S090 | 9S100  | 9S900  | 9S350  | 9S150   | —      |
| 8  | 7S953   | —         | —     | 8S260 | 8S400 | —     | 9S050 | 9S600  | 9S070  | 9S380  | —       | —      |
| 9  | —       | 8S250     | 8S300 | —     | 8S550 | 8S660 | 9S050 | —      | 9S139  | 9S490  | —       | 10S800 |
| 10 | 8S018   | —         | —     | —     | —     | —     | 9S000 | 10S000 | 9S070  | 9S400  | —       | 10S980 |
| 11 | 8S000   | 8S300     | —     | —     | —     | —     | —     | —      | 9S080  | 9S670  | —       | 10S980 |
| 12 | —       | —         | —     | —     | —     | —     | —     | —      | —      | 9S690  | —       | —      |
| 13 | 7S950   | —         | 8S200 | —     | 8S573 | —     | —     | —      | —      | 9S359  | —       | 10S942 |
| 14 | 8S348   | —         | 8S200 | —     | 8S796 | 9S000 | 8S950 | 8S400  | —      | 9S497  | —       | —      |
| 15 | 7S950   | 8S300     | 8S284 | —     | —     | —     | 9S142 | —      | 9S060  | 9S510  | —       | 11S000 |
| 16 | 8S400   | —         | —     | 8S280 | 8S191 | —     | —     | —      | —      | —      | —       | —      |
| 17 | 7S950   | 8S250     | —     | 8S400 | —     | —     | 9S050 | —      | 9S060  | —      | —       | 11S000 |
| 18 | —       | 8S250     | 8S250 | 8S360 | —     | —     | —     | 9S090  | —      | —      | —       | 10S950 |
| 19 | —       | 8S008     | 8S280 | —     | —     | —     | —     | 9S050  | 9S050  | —      | —       | 10S800 |
| 20 | —       | 7S950     | 8S250 | —     | —     | 9S000 | —     | —      | —      | 9S640  | —       | —      |
| 21 | 8S260   | 8S200     | 8S250 | —     | 8S900 | 8S552 | —     | 9S050  | —      | 9S640  | —       | —      |
| 22 | 8S400   | 7S960     | 8S170 | —     | 8S522 | 9S360 | —     | 9S170  | 9S050  | 9S518  | —       | 10S400 |
| 23 | 8S217   | —         | —     | 8S560 | 9S150 | —     | —     | —      | 9S143  | 9S650  | —       | 10S800 |
| 24 | —       | —         | —     | 8S500 | —     | —     | —     | —      | —      | 9S611  | —       | —      |
| 25 | 8S300   | —         | 8S250 | 8S400 | —     | —     | —     | —      | —      | —      | —       | —      |
| 26 | —       | 8S302     | —     | 8S400 | 8S498 | —     | —     | 8S990  | 8S680  | —      | —       | —      |
| 27 | —       | —         | 8S140 | —     | —     | —     | —     | 9S050  | —      | 9S722  | —       | —      |
| 28 | 8S264   | 8S250     | —     | —     | 8S740 | 9S100 | —     | 9S050  | —      | 9S800  | —       | 10S950 |
| 29 | —       | —         | —     | 8S410 | 8S627 | —     | —     | —      | 9S070  | 9S957  | —       | 10S700 |
| 30 | —       | —         | —     | —     | 8S700 | 8S053 | 9S120 | —      | —      | —      | —       | 10S900 |
| 31 | 8S350   | —         | 8S560 | —     | —     | —     | —     | —      | —      | —      | —       | —      |
|    | 8S042   | 8S108     | 8S162 | 8S333 | 8S549 | 8S764 | 9S043 | 9S084  | 9S081  | 9S150  | 9S759   | 10S763 |

QUADRO DAS COTAÇÕES CAMBIAS SOBRE NOVA YORK NO MERCADO L. ESPECIAL REGISTEADAS DURANTE O ANO DE 1941

|    | Janeiro | Fevereiro | Março   | Abril   | Maiço   | Junho   | Julho   | Agosto  | Setem.   | Outub.  | Novemb. | Dez.º   |
|----|---------|-----------|---------|---------|---------|---------|---------|---------|----------|---------|---------|---------|
| 1  | —       | 20\$704   | 20\$749 | 20\$529 | —       | —       | —       | 19\$853 | 20\$600  | 20\$420 | —       | 20\$629 |
| 2  | —       | —         | —       | 20\$701 | 20\$550 | 20\$425 | 20\$264 | 20\$109 | 20\$224  | 20\$574 | —       | 20\$220 |
| 3  | 20\$731 | 20\$312   | 20\$703 | 20\$884 | 20\$960 | 20\$351 | 20\$055 | 20\$498 | 20\$498  | 20\$581 | 20\$606 | 20\$603 |
| 4  | 20\$666 | 20\$708   | 20\$722 | 20\$828 | —       | 20\$633 | 20\$301 | 20\$083 | 20\$5637 | 20\$598 | 20\$261 | 20\$600 |
| 5  | —       | —         | 20\$693 | 20\$709 | 20\$400 | 20\$600 | 20\$442 | 20\$594 | —        | —       | 20\$238 | 20\$600 |
| 6  | —       | —         | 20\$713 | 20\$707 | 20\$892 | 20\$374 | —       | 20\$519 | —        | 20\$584 | 20\$322 | 20\$570 |
| 7  | 20\$415 | 20\$691   | 21\$696 | 20\$531 | 20\$444 | 20\$183 | 20\$207 | 20\$600 | 20\$383  | 20\$593 | 20\$103 | —       |
| 8  | 20\$674 | 20\$731   | 20\$535 | 20\$531 | 20\$944 | 20\$221 | 20\$440 | 20\$557 | 20\$562  | 20\$497 | 20\$670 | —       |
| 9  | 20\$876 | 20\$714   | 20\$535 | 20\$890 | 20\$694 | 20\$599 | 20\$516 | 20\$599 | 20\$405  | 20\$594 | —       | 20\$599 |
| 10 | 21\$065 | 20\$693   | 20\$507 | —       | 20\$922 | 20\$405 | 20\$566 | —       | 20\$405  | 20\$585 | —       | 20\$596 |
| 11 | 20\$892 | 20\$702   | 20\$526 | 20\$694 | 20\$922 | 20\$309 | 19\$735 | 20\$597 | 20\$586  | 20\$623 | 20\$538 | 20\$600 |
| 12 | —       | 20\$724   | 20\$724 | —       | 20\$663 | 20\$309 | —       | 20\$602 | 20\$203  | 20\$599 | 20\$600 | 20\$600 |
| 13 | 20\$623 | 20\$718   | 20\$742 | 20\$613 | 20\$748 | 20\$633 | 20\$598 | 20\$597 | 20\$580  | 20\$225 | —       | 20\$312 |
| 14 | 20\$838 | 20\$676   | 20\$742 | 20\$762 | 20\$714 | 20\$633 | 20\$585 | —       | 20\$440  | 20\$575 | —       | 20\$516 |
| 15 | 20\$707 | 20\$824   | 20\$712 | 20\$705 | 20\$347 | 20\$580 | 20\$136 | —       | 20\$597  | 20\$600 | 20\$468 | 20\$516 |
| 16 | 20\$700 | —         | —       | 20\$847 | 20\$687 | 20\$584 | 20\$303 | 20\$598 | 20\$596  | 20\$502 | 20\$600 | 20\$534 |
| 17 | 20\$688 | 20\$334   | 20\$509 | 20\$702 | 20\$687 | 20\$353 | 20\$219 | 20\$598 | 20\$596  | 20\$502 | 20\$600 | 20\$599 |
| 18 | 20\$791 | 20\$254   | 20\$700 | 20\$702 | 20\$678 | 20\$215 | 20\$427 | 20\$278 | 20\$551  | —       | 20\$510 | 20\$599 |
| 19 | —       | 20\$659   | 20\$717 | 20\$699 | 20\$492 | 20\$231 | —       | 20\$599 | 20\$600  | 20\$592 | 20\$593 | 20\$177 |
| 20 | —       | 20\$654   | 20\$699 | —       | 20\$674 | 20\$528 | 20\$547 | 20\$316 | —        | 20\$592 | 20\$281 | —       |
| 21 | 20\$383 | 20\$705   | 20\$706 | —       | —       | —       | 20\$600 | 20\$376 | 20\$600  | 20\$568 | 20\$531 | 20\$690 |
| 22 | 20\$806 | —         | —       | 20\$657 | 20\$308 | —       | 20\$454 | 20\$576 | 20\$464  | 20\$602 | —       | 20\$601 |
| 23 | 20\$086 | —         | 20\$696 | 20\$727 | 20\$454 | 20\$562 | 20\$600 | 20\$615 | 20\$464  | 20\$515 | 20\$597 | 20\$691 |
| 24 | 20\$703 | —         | 20\$700 | 20\$370 | 20\$700 | 20\$580 | 19\$900 | —       | 20\$592  | 20\$329 | 20\$597 | 20\$606 |
| 25 | 20\$702 | —         | 20\$700 | 20\$258 | —       | 20\$553 | 20\$564 | 20\$599 | 20\$593  | 20\$251 | 20\$606 | 20\$523 |
| 26 | —       | 20\$238   | 20\$806 | 21\$032 | 20\$565 | 20\$400 | 20\$214 | 20\$583 | 20\$587  | —       | 20\$598 | 20\$601 |
| 27 | 20\$532 | 20\$440   | 20\$498 | —       | 20\$594 | 20\$545 | —       | 20\$286 | 20\$603  | 20\$559 | 20\$572 | 20\$601 |
| 28 | 20\$597 | 20\$356   | 20\$416 | 20\$631 | 20\$200 | 19\$710 | 20\$206 | 20\$517 | —        | 20\$689 | 20\$573 | 20\$210 |
| 29 | 20\$700 | —         | 20\$708 | 20\$690 | 20\$666 | —       | 20\$150 | 20\$681 | 20\$556  | 20\$505 | 20\$616 | 20\$280 |
| 30 | 20\$702 | —         | —       | 21\$071 | 20\$425 | 20\$207 | 20\$276 | 20\$391 | 20\$337  | 20\$698 | —       | 20\$594 |
| 31 | 20\$706 | —         | 20\$691 | —       | 20\$613 | —       | 20\$133 | —       | —        | —       | —       | —       |
|    | 20\$692 | 20\$568   | 20\$682 | 20\$678 | 20\$620 | 20\$454 | 20\$569 | 20\$558 | 20\$549  | 20\$584 | 20\$539 | 20\$565 |

**QUADRO DAS COTAÇÕES CAMBIAIS SOBRE PARAGUAI NO MERCADO L. ESPECIAL REGISTRADAS**  
 — DUKANIE O ANO DE 1941 —

|    | Janeiro | Fevereiro | Março | Abril | Maior | Junho | Julho | Agosto | Setem. | Outub. | Novemb. | Dez.º |
|----|---------|-----------|-------|-------|-------|-------|-------|--------|--------|--------|---------|-------|
| 1  |         |           |       |       |       |       |       |        |        |        |         |       |
| 2  |         |           |       |       |       |       |       |        |        |        |         |       |
| 3  |         |           |       |       |       |       |       |        |        |        |         |       |
| 4  |         |           |       |       |       |       |       |        |        |        |         |       |
| 5  |         |           |       |       |       |       |       |        |        |        |         |       |
| 6  |         |           |       |       |       |       |       |        |        |        |         |       |
| 7  |         |           |       |       |       |       |       |        |        |        |         |       |
| 8  |         |           |       |       |       |       |       |        |        |        |         |       |
| 9  |         |           |       |       |       |       |       |        |        |        |         |       |
| 10 |         |           |       |       |       |       |       |        |        |        |         |       |
| 11 |         |           |       |       |       |       |       |        |        |        |         |       |
| 12 |         |           |       |       |       |       |       |        |        |        |         |       |
| 13 |         |           |       |       |       |       |       |        |        |        |         |       |
| 14 |         |           |       |       |       |       |       |        |        |        |         |       |
| 15 |         |           |       |       |       |       |       |        |        |        |         |       |
| 16 |         |           |       |       |       |       |       |        |        |        |         |       |
| 17 |         |           |       |       |       |       |       |        |        |        |         |       |
| 18 |         |           |       |       |       |       |       |        |        |        |         |       |
| 19 |         |           |       |       |       |       |       |        |        |        |         |       |
| 20 |         |           |       |       |       |       |       |        |        |        |         |       |
| 21 |         |           |       |       |       |       |       |        |        |        |         |       |
| 22 |         |           |       |       |       |       |       |        |        |        |         |       |
| 23 |         |           |       |       |       |       |       |        |        |        |         |       |
| 24 |         |           |       |       |       | \$190 |       |        |        |        |         |       |
| 25 |         |           |       |       |       |       |       |        |        |        |         |       |
| 26 |         |           |       |       |       |       |       |        |        |        |         |       |
| 27 |         |           |       |       |       |       |       |        |        |        |         |       |
| 28 |         |           |       |       |       |       |       |        |        |        |         |       |
| 29 |         |           |       |       |       |       |       |        |        |        |         |       |
| 30 |         |           |       |       |       |       |       |        |        |        |         |       |
| 31 |         |           |       |       |       |       |       |        |        |        |         |       |
|    |         |           |       |       |       | \$190 |       |        |        |        |         |       |
|    |         |           |       |       |       | \$190 |       |        |        |        |         |       |

**QUADRO DAS COTAÇÕES CAMBIAIS SOBRE PARIS NO MERCADO L. ESPECIAL REGISTRADAS  
— DUKANTE O ANO DE 1941 —**

|    | Janeiro | Fev.º | Março | Abril | Maior | Junho | Julho | Agosto | Setem. | Outub. | Novemb. | Dez.º |
|----|---------|-------|-------|-------|-------|-------|-------|--------|--------|--------|---------|-------|
| 1  |         |       |       |       |       |       |       |        |        |        |         | \$450 |
| 2  |         |       |       |       |       |       |       |        |        |        |         |       |
| 3  |         |       |       |       |       |       |       |        |        |        |         |       |
| 4  |         |       |       |       |       |       |       |        |        |        |         |       |
| 5  |         |       |       |       |       |       |       |        |        |        |         | \$500 |
| 6  |         |       |       |       |       |       |       |        |        |        |         |       |
| 7  |         |       |       |       |       |       |       |        |        |        |         |       |
| 8  |         |       |       |       |       |       |       |        |        |        |         |       |
| 9  |         |       |       |       |       |       |       |        |        |        |         |       |
| 10 |         |       |       |       |       |       |       |        |        |        |         |       |
| 11 |         |       |       |       |       |       |       |        |        |        |         | \$500 |
| 12 |         |       |       |       |       |       |       | \$450  |        |        |         |       |
| 13 |         |       |       |       |       |       |       |        |        |        |         |       |
| 14 |         |       |       |       |       |       |       |        |        |        |         |       |
| 15 |         |       |       | \$450 |       |       |       |        |        |        |         |       |
| 16 |         |       |       |       |       |       |       |        |        |        |         |       |
| 17 |         |       |       |       |       |       |       |        | \$500  |        |         |       |
| 18 |         |       |       |       |       |       |       |        |        |        | \$450   |       |
| 19 |         |       |       |       |       |       |       |        |        |        | \$450   |       |
| 20 |         |       |       |       |       |       |       |        |        |        |         |       |
| 21 |         |       |       | \$450 |       |       | \$450 |        |        |        |         |       |
| 22 |         |       |       |       |       |       |       |        |        |        |         |       |
| 23 |         |       |       |       |       |       |       |        |        |        |         |       |
| 24 |         |       |       |       |       |       |       |        |        |        |         |       |
| 25 |         |       |       |       |       |       |       |        |        |        |         |       |
| 26 |         |       |       |       |       |       |       |        |        |        |         |       |
| 27 |         |       |       |       |       |       |       |        |        |        |         |       |
| 28 |         |       |       |       |       |       |       |        |        |        |         |       |
| 29 |         |       |       |       |       |       | \$450 | \$450  |        |        |         |       |
| 30 |         |       |       | \$450 |       |       |       |        | \$450  |        |         |       |
| 31 |         |       |       |       |       |       |       |        |        |        |         |       |
|    |         |       |       | \$450 | \$450 |       | \$450 | \$450  | \$458  |        | \$450   | \$486 |

QUADRO DAS COTAÇÕES CAMBIAIS SOBRE PORTUGAL NO MERCADO L. ESPECIAL REGISTRADAS DURANTE O ANO DE 1941

|    | Janeiro | Fevereiro | Março | Abril | Maiço | Junho | Julho | Agosto | Setem. | Outub. | Novemb. | Dez.º |
|----|---------|-----------|-------|-------|-------|-------|-------|--------|--------|--------|---------|-------|
| 1  | —       | \$889     | \$899 | \$887 | —     | —     | —     | \$881  | \$903  | \$896  | —       | \$896 |
| 2  | —       | —         | —     | \$895 | \$897 | \$882 | \$880 | \$899  | \$893  | \$906  | —       | \$900 |
| 3  | \$872   | \$894     | \$898 | \$890 | \$898 | \$886 | \$895 | —      | \$907  | \$889  | \$908   | \$896 |
| 4  | \$890   | \$895     | \$896 | \$894 | —     | \$896 | \$886 | \$897  | \$904  | \$915  | \$904   | \$899 |
| 5  | —       | \$897     | \$895 | \$886 | \$895 | \$897 | \$881 | \$900  | —      | —      | \$898   | \$886 |
| 6  | —       | \$884     | \$885 | —     | \$896 | \$891 | —     | \$850  | —      | \$902  | \$898   | \$901 |
| 7  | \$898   | \$894     | \$880 | \$881 | \$893 | \$892 | \$876 | \$897  | —      | \$899  | \$887   | —     |
| 8  | \$891   | \$890     | \$896 | \$881 | \$883 | —     | \$885 | \$899  | \$896  | \$895  | \$888   | —     |
| 9  | \$896   | —         | —     | \$896 | \$890 | \$878 | \$895 | \$905  | \$898  | \$890  | —       | \$896 |
| 10 | \$890   | \$893     | \$896 | \$891 | \$891 | \$881 | \$898 | —      | \$891  | \$902  | \$894   | \$900 |
| 11 | \$869   | \$898     | \$887 | \$891 | —     | \$874 | \$898 | \$898  | \$892  | \$892  | \$900   | \$895 |
| 12 | —       | \$895     | \$890 | —     | \$880 | —     | \$900 | \$891  | \$903  | \$902  | \$900   | \$895 |
| 13 | \$885   | \$895     | \$871 | —     | \$888 | \$879 | \$907 | \$899  | —      | \$902  | \$891   | —     |
| 14 | \$895   | \$881     | \$895 | \$895 | \$897 | \$872 | \$904 | \$901  | —      | \$899  | —       | \$893 |
| 15 | \$884   | \$891     | \$892 | \$877 | \$880 | —     | \$890 | —      | \$897  | \$898  | —       | —     |
| 16 | \$888   | —         | —     | \$898 | \$898 | \$885 | \$901 | —      | \$896  | \$896  | —       | —     |
| 17 | \$895   | \$895     | \$897 | \$898 | \$898 | \$867 | \$900 | —      | \$903  | \$902  | \$892   | \$889 |
| 18 | \$895   | \$895     | \$892 | \$893 | \$868 | \$880 | \$898 | \$898  | \$890  | \$890  | \$899   | \$894 |
| 19 | —       | \$880     | \$896 | \$904 | \$879 | \$888 | \$897 | \$900  | \$897  | —      | \$900   | \$888 |
| 20 | —       | \$892     | \$890 | —     | \$893 | \$871 | —     | \$897  | \$907  | \$872  | \$895   | \$892 |
| 21 | \$892   | \$893     | \$893 | —     | \$895 | \$861 | \$903 | \$906  | —      | \$902  | \$897   | —     |
| 22 | \$892   | \$884     | \$904 | \$894 | —     | —     | \$899 | \$900  | \$907  | \$895  | \$891   | \$898 |
| 23 | \$900   | —         | —     | \$898 | \$895 | \$890 | \$897 | \$904  | \$902  | \$895  | —       | \$876 |
| 24 | \$904   | —         | \$895 | \$895 | \$885 | \$881 | \$899 | —      | \$904  | \$905  | \$904   | \$875 |
| 25 | \$872   | —         | \$898 | \$896 | —     | \$899 | \$896 | \$896  | \$904  | \$901  | \$905   | —     |
| 26 | —       | \$896     | \$895 | \$892 | \$896 | \$885 | \$895 | \$896  | \$910  | —      | \$898   | \$907 |
| 27 | \$891   | \$885     | \$894 | —     | \$884 | \$900 | —     | \$900  | \$903  | \$879  | \$898   | \$911 |
| 28 | \$899   | \$899     | \$894 | \$888 | \$891 | \$891 | \$894 | \$900  | —      | \$897  | \$901   | —     |
| 29 | \$893   | —         | \$895 | \$899 | \$894 | —     | \$895 | \$895  | —      | \$899  | \$899   | —     |
| 30 | \$893   | —         | \$895 | \$894 | \$881 | \$896 | \$925 | \$905  | \$901  | \$893  | —       | \$902 |
| 31 | \$893   | —         | —     | \$898 | \$898 | —     | \$896 | —      | —      | \$896  | —       | —     |
|    | \$894   | \$892     | \$892 | \$891 | \$890 | \$884 | \$897 | \$895  | \$900  | \$897  | \$898   | \$895 |

**QUADRO DAS COTAÇÕES CAMBIAIS SOBRE SUÉCIA NO MERCADO L. ESPECIAL REGISTRADAS  
DURANTE O ANO DE 1941**

|    | Janeiro | Fevereiro | Março  | Abril  | Maior  | Junho | Julho  | Agosto | Setem. | Outub. | Novemb. | Dez.º  |
|----|---------|-----------|--------|--------|--------|-------|--------|--------|--------|--------|---------|--------|
| 1  |         |           |        |        |        |       |        |        |        |        |         |        |
| 2  |         |           |        |        |        |       |        |        |        |        |         |        |
| 3  |         | 4\$950    |        |        |        |       | 5\$150 |        |        |        |         |        |
| 4  |         |           |        |        |        |       |        |        |        |        |         |        |
| 5  |         |           |        |        |        |       |        |        |        |        |         |        |
| 6  |         |           |        |        |        |       |        |        |        |        |         |        |
| 7  |         |           |        |        |        |       |        |        |        |        |         |        |
| 8  |         |           |        |        |        |       |        |        |        | 4\$000 |         | 4\$750 |
| 9  |         |           |        |        |        |       |        |        |        |        |         |        |
| 10 |         |           |        |        |        |       |        |        |        |        |         |        |
| 11 | 4\$950  |           |        |        |        |       |        |        |        |        |         |        |
| 12 |         |           |        |        |        |       |        |        |        |        |         |        |
| 13 |         | 4\$950    |        |        | 4\$950 |       |        |        |        |        |         |        |
| 14 |         |           |        | 4\$950 |        |       |        |        |        |        |         |        |
| 15 |         |           |        |        | 4\$950 |       |        |        |        |        |         |        |
| 16 |         |           |        |        |        |       |        |        |        |        |         |        |
| 17 |         |           |        |        |        |       |        |        |        |        |         |        |
| 18 |         |           |        |        | 4\$950 |       |        |        |        |        |         |        |
| 19 |         |           |        |        |        |       |        |        |        |        |         |        |
| 20 |         |           |        |        | 4\$950 |       |        |        |        |        |         |        |
| 21 |         |           |        |        |        |       |        |        |        |        |         |        |
| 22 |         |           |        |        |        |       |        |        |        |        |         |        |
| 23 | 4\$950  |           | 4\$950 |        |        |       | 5\$260 |        |        |        |         |        |
| 24 |         |           |        |        |        |       |        |        |        |        |         |        |
| 25 |         |           |        |        |        |       |        |        |        |        |         |        |
| 26 |         |           |        |        |        |       |        |        |        |        |         |        |
| 27 | 4\$950  | 4\$950    |        |        |        |       |        |        |        |        |         |        |
| 28 |         |           |        |        |        |       |        |        |        |        |         |        |
| 29 |         |           |        |        |        |       |        |        |        |        |         |        |
| 30 |         |           |        |        |        |       |        |        |        |        |         |        |
| 31 |         |           |        |        |        |       |        |        |        |        |         |        |
|    | 4\$950  | 4\$950    | 4\$950 | 4\$950 | 4\$950 |       | 5\$191 |        |        | 4\$000 |         | 4\$750 |

QUADRO DAS COTAÇÕES CAMBAIS SOBRE SUIÇA NO MERCADO L. ESPECIAL REGISTRADAS  
DURANTE O ANO DE 1941

|    | Janeiro | Fev.º  | Março  | Abril  | Maió   | Junho  | Julho  | Agosto | Setem. | Outub. | Novemb. | Dez.º  |
|----|---------|--------|--------|--------|--------|--------|--------|--------|--------|--------|---------|--------|
| 1  | —       | —      | —      | 4\$937 | —      | —      | —      | 5\$200 | 5\$600 | 5\$400 | —       | 5\$767 |
| 2  | —       | —      | —      | 5\$030 | 5\$200 | 4\$984 | 5\$000 | —      | 4\$895 | —      | —       | 5\$777 |
| 3  | 5\$000  | 5\$085 | 5\$203 | 4\$852 | 5\$000 | 4\$944 | 5\$000 | —      | —      | 5\$819 | 5\$700  | 4\$850 |
| 4  | 5\$295  | 4\$880 | 4\$896 | 4\$891 | —      | 4\$830 | 5\$000 | 5\$000 | 5\$600 | 5\$800 | 5\$800  | 5\$726 |
| 5  | —       | —      | 4\$884 | —      | 5\$089 | 4\$943 | —      | 5\$400 | —      | —      | 5\$800  | 5\$578 |
| 6  | 5\$000  | 4\$945 | 5\$000 | —      | 5\$019 | 4\$800 | —      | 5\$000 | —      | —      | —       | 4\$850 |
| 7  | —       | 4\$920 | —      | 4\$892 | 5\$004 | —      | —      | —      | —      | 5\$800 | 5\$775  | —      |
| 8  | 5\$000  | —      | —      | 4\$968 | 4\$303 | 5\$000 | 5\$000 | 5\$400 | —      | 4\$854 | 5\$615  | —      |
| 9  | 4\$800  | 5\$200 | 4\$867 | —      | 4\$850 | 4\$897 | 5\$000 | 5\$400 | 4\$850 | —      | —       | 5\$793 |
| 10 | —       | 4\$895 | 5\$098 | —      | 5\$054 | 5\$900 | 5\$000 | —      | 5\$600 | 5\$800 | 5\$600  | —      |
| 11 | —       | 4\$820 | 4\$979 | —      | 4\$843 | —      | —      | 5\$241 | 5\$600 | —      | —       | 5\$550 |
| 12 | 4\$680  | 4\$820 | 4\$820 | —      | —      | —      | —      | 5\$404 | 5\$600 | 4\$830 | 5\$600  | 5\$702 |
| 13 | —       | 4\$880 | 4\$850 | 4\$850 | —      | 5\$000 | —      | —      | 4\$850 | 4\$850 | 5\$600  | —      |
| 14 | 4\$850  | —      | —      | 4\$869 | 4\$818 | —      | 4\$800 | —      | —      | 5\$590 | —       | —      |
| 15 | —       | —      | —      | 5\$043 | 5\$200 | 5\$000 | —      | —      | —      | 5\$800 | —       | —      |
| 16 | —       | —      | —      | 4\$915 | —      | 4\$810 | 4\$850 | —      | 4\$853 | —      | —       | —      |
| 17 | 4\$880  | 4\$820 | 4\$850 | 4\$986 | —      | 5\$000 | —      | —      | —      | 5\$800 | 4\$869  | 4\$820 |
| 18 | —       | 4\$940 | 4\$830 | 4\$878 | —      | —      | —      | —      | —      | —      | 5\$700  | —      |
| 19 | —       | 4\$878 | 4\$878 | 4\$850 | —      | —      | —      | —      | 5\$563 | —      | —       | 5\$741 |
| 20 | —       | —      | 5\$000 | —      | —      | —      | —      | —      | —      | 4\$800 | 5\$539  | —      |
| 21 | 4\$810  | 4\$942 | —      | —      | 4\$850 | —      | 5\$000 | 5\$549 | —      | 4\$850 | 4\$800  | —      |
| 22 | 5\$250  | —      | 5\$090 | —      | —      | —      | 5\$000 | 5\$093 | 4\$850 | 5\$600 | —       | —      |
| 23 | 5\$200  | —      | —      | 4\$906 | —      | 5\$000 | 5\$000 | 5\$400 | 4\$850 | 5\$600 | —       | 4\$850 |
| 24 | 4\$843  | —      | —      | —      | —      | 5\$000 | 5\$000 | 5\$500 | 4\$820 | 5\$800 | —       | —      |
| 25 | —       | —      | 4\$915 | 4\$850 | —      | 5\$000 | 5\$000 | 5\$700 | 6\$200 | 5\$800 | 5\$500  | —      |
| 26 | —       | —      | 5\$106 | —      | 5\$000 | 4\$722 | 5\$000 | —      | 4\$850 | —      | —       | 4\$850 |
| 27 | 5\$099  | —      | 5\$000 | 5\$000 | 5\$000 | 5\$000 | 5\$400 | 5\$598 | 5\$600 | —      | 6\$200  | —      |
| 28 | 5\$955  | —      | 5\$200 | 4\$850 | 5\$036 | —      | —      | 5\$685 | 5\$600 | 4\$840 | 5\$573  | —      |
| 29 | 5\$060  | 4\$850 | 5\$200 | 5\$000 | 4\$920 | 5\$200 | 5\$200 | 4\$850 | 4\$850 | 5\$120 | 4\$880  | —      |
| 30 | —       | —      | —      | 4\$968 | —      | 5\$000 | 5\$000 | —      | —      | 5\$800 | —       | 5\$800 |
| 31 | —       | —      | 4\$924 | —      | —      | —      | —      | —      | —      | —      | —       | —      |
|    | 5\$031  | 4\$911 | 4\$886 | 4\$937 | 4\$784 | 4\$785 | 4\$932 | 5\$501 | 4\$984 | 5\$163 | 5\$547  | 5\$665 |



**MOVIMENTO DAS  
OPERAÇÕES DE VENDAS PRONTAS  
DE CÂMBIO  
REGISTRADAS PELOS BANCOS EM 1941**

## MOVIMENTO DAS OPERAÇÕES DE VENDAS PRONTAS DE CAMBIO

| Praças                   | Mercado Oficial |                  |
|--------------------------|-----------------|------------------|
|                          | Quantidade      | Importância      |
| Londres:                 |                 |                  |
| Libras Esterlinas .....  | —               | —                |
| Libras "Area" .....      | 614.714-13-3    | 41.413:989\$800  |
| Paris .....              | —               | —                |
| Italia .....             | —               | —                |
| Alemanha:                |                 |                  |
| Reichsmark .....         | —               | —                |
| Reisemark .....          | —               | —                |
| Verrechnungsmark .....   | —               | —                |
| Unterstützungsmark ..... | —               | —                |
| Portugal .....           | 384.458,34      | 254:509\$300     |
| Belgica (Belgas) .....   | 5.490,00        | 15:420\$900      |
| Espanha .....            | —               | —                |
| Suiça .....              | —               | —                |
| Suécia .....             | 900,00          | 4:140\$000       |
| Nova York .....          | 3.989.865,40    | 66.228:617\$500  |
| Uruguai .....            | —               | —                |
| Argentina .....          | 43.395,87       | 170:140\$700     |
| Holanda .....            | —               | —                |
| Japão .....              | —               | —                |
| Canadá .....             | —               | —                |
| Paraguai .....           | —               | —                |
| Chile .....              | —               | —                |
| Hong-Kong .....          | —               | —                |
|                          |                 | 108.086:830\$200 |

## REGISTRADAS PELOS BANCOS DURANTE O ANO DE 1941

| Mercado Livre   |                    | Mercado Livre Especial |                  |
|-----------------|--------------------|------------------------|------------------|
| Quantidade      | Importância        | Quantidade             | Importância      |
| 3.784-18- 9     | 302:683\$900       | —                      | —                |
| 2.651.425- 3-11 | 211.745:639\$800   | 3.334.777-12-2         | 266.160:176\$200 |
| 41,71           | 14\$600            | 144.348,15             | 65:786\$700      |
| 1.583.936,52    | 1.606:941\$000     | 1.939.582,50           | 1.920:885\$200   |
| 272.925,66      | 2.164:920\$000     | 27.232,79              | 240:553\$100     |
| —               | —                  | 167.356,34             | 660:120\$500     |
| 3.569.892,07    | 21.650:197\$900    | —                      | —                |
| —               | —                  | 932.510,00             | 3.572:685\$900   |
| 69.076.638,93   | 55.129:524\$100    | 30.067.902,81          | 26.886:631\$300  |
| 12.810,00       | 42:529\$200        | 1.578,95               | 6:000\$000       |
| 9.182,95        | 14:960\$100        | 1.520,00               | 1:248\$000       |
| 11.266.201,10   | 52.131:045\$600    | 357.060,93             | 1.808:555\$500   |
| 2.624.840,24    | 12.438:278\$700    | 9.061,33               | 44:053\$300      |
| 64.748.480,38   | 1.276.825:289\$000 | 19.919.471,60          | 410.108:452\$000 |
| 146.845,77      | 1.233:352\$200     | 51.888,22              | 448:802\$600     |
| 7.281.521,83    | 34.026:677\$500    | 1.140.172,00           | 5.627:981\$200   |
| —               | —                  | 1.331,00               | 9:603\$700       |
| 11.402.494,77   | 53.083:321\$400    | 324.637,77             | 1.741:802\$800   |
| 3.597,04        | 63:187\$900        | 5.637,92               | 102:164\$600     |
| —               | —                  | 50,00                  | 9\$500           |
| 17.815.116,02   | 11.730:535\$700    | 341,00                 | 227\$800         |
| 7.116,02        | 35:057\$500        | —                      | —                |
| —               | —                  | —                      | —                |
| —               | 1.734.224:156\$100 | —                      | 719.405:739\$900 |



**TÍTULOS EXTRAVIADOS  
OU GRAVADOS DE QUALQUER ONUS  
ATÉ MARCO DE 1941**



**TÍTULOS AO PORTADOR FURTADOS, EXTRAVIADOS OU GRAVADOS DE QUALQUER ONUS**

Apólices do Empréstimo Nacional de 1903 (Obras do Pôrto)  
N. 15.035 — 16.520 a 16.524

| Julzes                                   | Data do Mandado        | Números          |
|--|------------------------|------------------|
| Dr. Juiz Federal da 1. <sup>a</sup> Vara | 21 de janeiro de 1908. | 15.035.          |
| Dr. Juiz Federal da 2. <sup>a</sup> Vara | 4 de outubro de 1917.  | 16.520 a 16.524. |

**Apólices Diversas Emissões de 1:000\$000, 5.%**

|        |         |         |         |         |
|--------|---------|---------|---------|---------|
| 11.474 | 96.288  | 153.004 | 240.496 | 272.201 |
| a      | a       | a       | 240.499 | a       |
| 11.476 | 96.292  | 153.006 | 240.503 | 272.206 |
| 11.619 | 96.295  | 162.907 | 240.508 | 272.210 |
| a      | 96.296  | 188.234 | a       | a       |
| 11.622 | 113.310 | a       | 240.515 | 272.212 |
| 27.143 | 113.842 | 188.307 | 242.711 | 274.753 |
| 22.770 | a       | 190.547 | a       | 320.568 |
| 28.135 | 113.847 | a       | 242.714 | a       |
| a      | 118.227 | 190.596 | 243.540 | 320.572 |
| 28.137 | a       | 214.158 | 246.227 | 320.631 |
| 29.217 | 118.260 | a       | a       | 320.632 |
| 29.218 | 113.877 | 214.191 | 246.240 | 321.851 |
| 43.862 | a       | 216.949 | 262.016 | a       |
| 44.261 | 118.908 | a       | a       | 321.860 |
| 65.621 | 133.229 | 216.959 | 262.020 | 348.112 |
| a      | 141.531 | 217.302 | .....   | 348.113 |
| 65.625 | 149.529 | a       | 262.981 | 348.118 |
| 80.072 | a       | 217.309 | 266.111 | a       |
| 85.808 | 149.531 | 217.339 | a       | 348.120 |
| a      | .....   | 217.340 | 266.140 | 351.902 |
| 85.816 | 149.534 | 233.701 | 266.149 | 351.903 |
| 96.273 | a       | a       | a       | 352.404 |
| a      | 149.537 | 233.710 | 266.160 | 352.662 |
| 96.282 | .....   | .....   | .....   | a       |
| .....  | .....   | .....   | .....   | 352.667 |

|         |         |          |          |          |
|---------|---------|----------|----------|----------|
| 356.232 | 397.076 | 426.337  | 463.250  | 526.892. |
| 357.503 | a       | a        | 478.701  | a        |
| a       | 397.083 | 426.339  | 478.703  | 526.920  |
| 357.505 | 397.090 | 457.282  | 478.704  | 543.546  |
| 361.793 | a       | 457.074* | 482.126  | a        |
| 361.794 | 397.093 | a        | a        | 543.550  |
| 369.324 | 397.100 | 458.100  | 482.144  | 558.809  |
| 374.593 | a       | 458.701* | 493.373* | a        |
| a       | 397.108 | a        | a        | 558.839  |
| 374.595 | 397.110 | 458.713  | 493.377  | 580.223  |
| 375.670 | a       | 462.189* | 500.908  | 584.370  |
| a       | 397.115 | a        | a        | a        |
| 375.673 | 422.871 | 462.212  | 500.911  | 584.379  |
| 375.710 | 422.872 | 463.016  | 501.792* | 589.467  |
| 375.711 | 422.881 | a        | a        | a        |
| 380.299 | a       | 463.018  | 501.841  | 589.475  |
| 393.812 | 422.887 | 463.244  | 514.726  | 630.240  |
| .....   | .....   | .....    | .....    | 637.923  |

(\*) As apólices de números idênticos, contendo o carimbo Dada em substituição, podem ser negociadas.

| Julizes   | Data do Mandado                                     | Números  |
|---|---|--|
| Dr. Juiz Federal das<br>2. <sup>a</sup> e 3. <sup>a</sup> Varas | 22 de outubro de<br>1924.<br>14 de maio do<br>1935. | 272.201 a 272.206, 272.210<br>a 272.212.         |
| Dr. Juiz Federal da<br>1. <sup>a</sup> Vara                     | 25 de janeiro de<br>1926.                           | 380.299.   |
| Dr. Juiz Federal da<br>2. <sup>a</sup> Vara                     | 29 de abril de<br>1926.                             | 149.529 a 149.531, 149.534<br>a 149.537.         |
| Dr. Juiz Federal da<br>2. <sup>a</sup> Vara                     | 17 de dezembro<br>de 1928.                          | 133.229.   |
| Dr. Juiz Federal da<br>2. <sup>a</sup> Vara                     | 16 de abril de<br>1930.                             | 374.593 a 374.595.                               |
| Dr. Juiz Federal da<br>3. <sup>a</sup> Vara                     | 17 de janeiro de<br>1931.                           | 426.337 a 426.339.                               |
| Dr. Juiz da 3. <sup>a</sup> Vara<br>Cível                       | 29 de novembro<br>de 1929.                          | 85.808 a 85.816, 202.016 a<br>262.020 e 262.981. |



| Juizes  | Data do Mandado         | Números  |
|---|-------------------------|--|
| Dr. Juiz da 4. <sup>a</sup> Vara Cível                          | 22 de abril de 1932.    | 458.074 a 458.100, 458.701 a 458.713, 462.189 a 462.212 493.373 a 493.377, 501.792 a 501.841.  |
| Dr. Juiz da 1. <sup>a</sup> Vara Federal                        | 2 de fevereiro de 1934. | 29.217 e 29.218.   |
| Dr. Juiz da 2. <sup>a</sup> Vara Federal                        | 6 de julho de 1933.     | 27.143, 44.261, 113.310 153.004 a 153.006, 240.496, 240.499, 240.503, 240.508 a 240.515, 243.540, 478.701, 478.703, 478.704, 514.726, 630.240, 637.923.  |
| Dr. Juiz da 3. <sup>a</sup> Vara Federal.                       | 1 de setembro de 1933.  | 43.862, 80.072, 580.223.   |
| Dr. Juiz da 2. <sup>a</sup> Vara de Orfãos e Ausentes.          | 4 de janeiro de 1935.   | 28.135 a 28.137, 96.273 a 96.282, 96.288 a 96.292, 96.295, 96.296, 113.842 a 113.847, 216.949 a 216.959, 217.302, a 217.309, 246.227 a 246.240, 266.111 a 266.140, 266.149 a 266.160, 351.330 a 351.335, 375.710 375.711, 397.076 a 397.083, 397.090 a 397.093, 397.100 a 397.108, 397.110 a 397.115, 422.871, 422.872, 422.881 a 422.887. |
| Dr. Juiz da 2. <sup>a</sup> Vara dos Feitos da Fazenda Pública. | 22 de abril de 1938.    | 321.851 a 321.860.   |
| Dr. Juiz da 2. <sup>a</sup> Vara Cível.                         | 22 de junho de 1938.    | 188.234 a 188.307, 320.568 a 320.572, 526.892 a 526.920.   |

| Juizes  | Data do Mandado         | Números  |
|---|-------------------------|--|
| Dr. Juiz da 1. <sup>a</sup> Vara dos Feitos da Fazenda Pública. | 8 de julho de 1938.     | 361.793 e 361.794.   |
| Dr. Juiz da 8. <sup>a</sup> Pretoria Cível.                     | 11 de outubro de 1939.  | 11.474 a 11.476.   |
| Dr. Juiz da 8. <sup>a</sup> Pretoria Cível.                     | 11 de dezembro de 1939. | 348.112, 348.113, 348.118 a 348.120, 351.902, 351.903, 352.404, 352.662 a 352.667, 356.232, 357.503 a 357.505, 369.324, 393.812, 482.126 a 482.144, 463.016 a 463.018, 463.244, 463.250, 500.908 a 500.911, 558.809 a 558.839, 584.370 a 584.379, 589.467 a 589.475. |
| Dr. Juiz da 1. <sup>a</sup> Vara Cível.                         | 23 de julho de 1941.    | 320.631 e 320.632.   |
| Dr. Juiz da 2. <sup>a</sup> Vara da Fazenda Pública.            | 18 de setembro de 1491. | 11.619 a 11.622, 22.770, 65.621 a 65.625, 141.531, 162.907, 190.547, a 190.596, 214.158 a 214.191, 217.339, 217.340, 233.701 a 233.710, 242.711 a 242.714, 274.753, 375.670 a 375.673.   |
| Dr. Juiz da 3. <sup>a</sup> Vara da Fazenda Pública.            | 24 de dezembro de 1941. | 543.546 a 543.550.   |
| Dr. Juiz da 1. <sup>a</sup> Vara de Órfãos e Sucessões.         | 2 de dezembro de 1941.  | 118.227 a 118.260, 118.877 a 118.908.  |

Apólices ao portador em Cautela

Mandado do Dr. Juiz da 1.<sup>a</sup> Vara da Fazenda Pública, de 6 de setembro de 1940.

Cautela n. 1.093 do Decreto 1.967, de 15-9-1937.

**Apólices ao portador sem declaração do empréstimo**

|        |        |        |         |
|--------|--------|--------|---------|
| 6.388  | 12.787 | 28.097 | 51.483  |
| 6.391  | a      | a      | 348.812 |
| a      | 12.803 | 28.109 | a       |
| 6.395  | 26.898 | 47.868 | 348.821 |
| 10.737 | .....  | 51.479 | .....   |

| Juizes                                    | Data do Mandado        | Números  |
|---|------------------------|--|
| Dr. Juiz Federal da 2. <sup>a</sup> Vara. | 14 de novembro 1908.   | 12.787 a 12.803.                                 |
| Dr. Juiz Federal da 1. <sup>a</sup> Vara. | 13 de agosto de 1931.  | 28.097 a 28.109.                                 |
| Dr. Juiz Federal da 1. <sup>a</sup> Vara. | 13 de agosto de 1931.  | 6.388, 6.391 a 6.395, 26.898, 348.812 a 348.821. |
| Dr. Juiz da 2. <sup>a</sup> Vara Cível.   | 1 de setembro de 1913. | 10.737, 47.868, 51.479, 51.483.                  |

**Apólices Reajustamento Econômico de 500\$000, 5 %**

| Juizes                                  | Data do Mandado         | Números                         |
|---|-------------------------|---------------------------------|
| Dr. Juiz da 2. <sup>a</sup> Vara Cível. | 1 de fevereiro de 1936. | Cautela n. 2.301, de 1 apólice. |

**Apólices Reajustamento Econômico de 1:000\$000, 5 %**

| Juizes                                    | Data do Mandado         | Números                            |
|---|-------------------------|------------------------------------|
| Dr. Juiz da 2. <sup>a</sup> Vara Cível.   | 1 de fevereiro de 1936. | Cautela n. 3.772, de 22 apólices.  |
| Dr. Juiz da 1. <sup>a</sup> Vara Federal. | 13 de abril de 1936.    | Cautela n. 6.189, de 117 apólices. |

| Juizes  | Data do Mandado          | Números  |
|---|--------------------------|--|
| Dr. Juiz de Direito da 1. <sup>a</sup> Vara Cível.              | 13 de outubro de 1937.   | Cautela n. 8.935.  |
| Dr. Juiz da 2. <sup>a</sup> Vara dos Feitos da Fazenda Pública. | 10 de março de 1941.     | Apólices ns. 1.332.285 a 1.332.287.                                    |
| Dr. Juiz da 1. <sup>a</sup> Vara dos Feitos da Fazenda Pública. | 11 de fevereiro de 1938. | Cautela n. 9.957.  |
| Delegado do 7. <sup>o</sup> Distrito Policial.                  | 17 de agosto de 1939.    | Cautela 27.992 de 19:000\$<br>27.883 de 13:000\$<br>27.901 de 17:000\$ |
| Dr. Juiz da 3. <sup>a</sup> Vara dos Feitos da Fazenda Pública. | 18 de setembro de 1940.  | Cautela 6.136.   |
| Dr. Juiz da 2. <sup>a</sup> Vara dos Feitos da Fazenda Pública. | 21 de novembro de 1941.  | Apólices 1.509.418 a 1.509.432.  |

**Obrigações do Tesouro Nacional de 1921**

Titulos de 5:000\$000: Ns. 1.870, 2.346, 3.820, 8.748 a 8.750.

Titulos de 10:000\$000: N. 1.862.

Titulos de 10:000\$000: Ns. 623 e 624.

Titulos de 5:000\$000: Ns. 3.677 a 3.681.

| Juizes   | Data do Mandado      | Números  |
|--|----------------------|--|
| Dr. Juiz da 2. <sup>a</sup> Vara da Fazenda Pública.   | 2 de julho de 1926.  | 1.870, 2.346, 3.820, 8.478 a 8.750 de 5:000\$000 e 1.862 de 10:000\$000. |
| Dr. Juiz de Direito da 1. <sup>a</sup> Vara de Orfãos. | 24 de abril de 1939. | 623 e 624 de 10:000\$000 e 3.677 a 3.681 de 5:000\$.                     |

### Obrigações do Tesouro Nacional de 1930

| Juizes  | Data do Mandado         | Números  |
|---|-------------------------|--|
| Dr. Juiz Federal da 1. <sup>a</sup> Vara.                         | 18 de julho de 1934.    | Cautela 3.612, de 20:000\$.<br>Obrigações n. 55.391 a 55.402.<br>Cautela 4.135, de 10:000\$<br>Obrigações n. 86.411 a 86.416.<br>Cautela 4.136, de 5:000\$<br>Obrigações n. 86.417 a 86.419.<br>Cautela 3.139, de 500\$000 |
| Dr. Juiz de Direito da 1. <sup>a</sup> Vara de Orfãos e Ausentes. | 22 de abril de 1939.    | 32.455 a 32.484.   |
| Dr. Juiz da 8. <sup>a</sup> Pretoria Cível.                       | 11 de dezembro de 1939. | 19.963 a 20.061 (sómente números ímpares) Títulos primitivos.  |

### Obrigações Ferroviárias

| Juizes  | Data do Mandado          | Números  |
|---|--------------------------|--|
| Dr. Juiz da 3. <sup>a</sup> Vara dos Feitos da Fazenda Pública. | 18 de fevereiro de 1938. | 14.111 a 14.113, 29.136, 43.251, 45.028, 56.257 a 56.260.              |
| Comunicação da Caixa de Amortização.                            | 20 de março de 1940.     | 19.323 a 19.337, 19.347 a 19.366, 20.529 a 20.538 e 109.052 a 109.066. |
| Dr. Juiz da 1. <sup>a</sup> Vara de Orfãos e Sucessões.         | 2 de dezembro de 1941.   | 116.302 a 116.351.   |

**Coupons de apólices Diversas emissões ao portador**

Coupon n. 11 das apólices ns. 142.650 a 142.679.

Coupon do 2.<sup>o</sup> semestre de 1927:

|     |         |         |
|-----|---------|---------|
| Ns. | 15.473  | 205.927 |
|     | a       | a       |
|     | 15.476  | 205.946 |
|     | 147.505 | 224.442 |
|     | a       | 224.446 |
|     | 147.509 | a       |
|     | .....   | 224.448 |
|     | .....   | 224.449 |

Coupons do 2.<sup>o</sup> semestre de 1930 e 1.<sup>o</sup> de 1931:

|         |         |         |         |         |
|---------|---------|---------|---------|---------|
| 153.967 | 368.414 | 408.484 | 493.462 | 527.842 |
| 209.217 | a       | 426.335 | a       | a       |
| 244.382 | 368.453 | a       | 493.469 | 527.854 |
| 283.158 | 390.912 | 426.339 | 497.188 | 545.976 |
| a       | a       | 492.352 | a       | a       |
| 283.161 | 390.915 | 492.353 | 497.202 | 545.981 |
| .....   | 408.483 | .....   | .....   | .....   |

Coupon do 2.<sup>o</sup> semestre de 1931:

|         |         |         |
|---------|---------|---------|
| 153.967 | 368.424 | 545.976 |
| 209.217 | a       | 545.977 |
| .....   | 368.453 | .....   |

Coupon do 1.<sup>o</sup> semestre de 1931: Ns. 151.745 a 151.774.

Coupon do 1.<sup>o</sup> semestre de 1931: Ns. 151.745 a 151.774.

| Juízes                                       | Data do Mandado          | Números   |
|--|--------------------------|---|
| Dr. Juiz Federal da<br>2. <sup>a</sup> Vara. | 9 de outubro de<br>1928. | 15.473 a 15.476, 147.505 a<br>147.509, 205.927 a 205.946,<br>224.442, 224.446, 224.448,<br>244.449, relativos ao 2. <sup>o</sup><br>semestre de 1927. |
| Dr. Juiz Federal da<br>3. <sup>a</sup> Vara. | 31 de agosto de<br>1934. | 151.745 a 151.774 do 1. <sup>o</sup> se-<br>mestre de 1931.   |

| Juizes                                    | Data do Mandado       | Números  |
|---|-----------------------|--|
| Dr. Juiz Federal da 1. <sup>a</sup> Vara. | 1 de julho de 1926.   | 142.650 a 142.679, coupon n. 11.   |
| Dr. Juiz Federal da 3. <sup>a</sup> Vara. | 28 de junho de 1932.  | 2. <sup>o</sup> semestre 1930 e 1. <sup>o</sup> de 1931, 153.967, 209.217, 244.382, 283.158 a 283.161, 368.414 a 368.453.  |
| Dr. Juiz Federal da 3. <sup>a</sup> Vara. | 28 de junho de 1932.  | 2. <sup>o</sup> semestre 1930 e 1. <sup>o</sup> de 1931 390.912 a 390.915, 408.483, 408.484, 426.335 a 426.339, 492.352, 492.353, 493.462 a 493.469, 497.188 a 497.202, 527.842 a 527.854 545.976 a 545.981, 2. <sup>o</sup> semestre de 1931, 153.967, 209.217, 368.424 a 368.453 545.976, 545.977. |
| Dr. Juiz dos Feitos da Fazenda Pública.   | 26. de julho de 1938. | Coupon do 1. <sup>o</sup> semestre de 1938, n. 621.135 a 621.149.  |

**Coupons de Obrigações do Tesouro Nacional de 1921**

| Juizes                                    | Data do Mandado        | Números  |
|---|------------------------|--|
| Dr. Juiz Federal da 1. <sup>a</sup> Vara. | 3 de setembro de 1928. | Coupons do 2. <sup>o</sup> semestre de 1926, de 350\$ cada um, de ns. 918 a 963 e 275 coupons, também do 2. <sup>o</sup> semestre de 1926, de 175\$ cada um, de ns. 1.938 a 1.405, 1.430 a 1.529, 7.277 a 7.282, 7.428 a 7.437, 8.044 a 8.048, 10.041 a 10.048, 11.125, 11.264 a 11.275, 11.904 a 11.923, 11.958 a 11.964, 12.883 a 12.886, 13.343 a 13.402, 14.685 a 14.693, 14.697 a 14.699 e 14.871 a 14.892. |

### Apólices do Empréstimo de 1904, ao Portador

|         |         |         |
|---------|---------|---------|
| 165.105 | 176.031 | 184.899 |
| a       | 178.868 | a       |
| 165.115 | 178.869 | 184.903 |
| 170.044 | 184.531 | 187.910 |
| 176.030 | a       | 188.996 |
| .....   | 184.540 | a       |
| .....   | .....   | 189.000 |

| Julizes                                   | Data do Mandado         | Números   |
|---|-------------------------|---|
| Caucionadas na Prefeitura.                | 3 de setembro de 1907.  | 184.531 a 184.540.<br>184.899 a 184.903.                              |
| Dr. Juiz da 1. <sup>a</sup> Pretoria.     | 9 de agosto de 1909.    | 170.044, 176.030, 176.031,<br>178.868, 178.869, 188.996<br>a 189.000. |
| Dr. Juiz dos Feitos da Fazenda Municipal. | 29 de setembro de 1922. | 165.105 a 165.115 e 187.910.  |

### Apólices do Empréstimo Municipal de 1906 (Cautela)

| Julizes                               | Data do Mandado        | Números                          |
|---------------------------------------|------------------------|----------------------------------|
| Dr. Juiz da 1. <sup>a</sup> Pretoria. | 12 de janeiro de 1904. | Cautela n. 360, de 5 apólices.   |
| Dr. Juiz da 1. <sup>a</sup> Pretoria. | 1 de dezembro 1908.    | Cautela n. 1.248, de 2 apólices. |

### Apólices do Empréstimo Municipal de 1906 (Títulos)

|        |        |        |        |        |
|--------|--------|--------|--------|--------|
| 29.334 | 38.163 | 44.755 | 48.901 | 63.090 |
| 29.335 | a      | a      | a      | a      |
| 34.846 | 38.192 | 44.774 | 48.912 | 63.719 |
| 36.448 | 44.169 | 46.546 | 52.868 | 65.862 |
| 36.449 | a      | 46.547 | 52.869 | 78.222 |
| .....  | 44.178 | 46.765 | 55.308 | a      |
| .....  | .....  | 46.766 | .....  | 78.237 |



|        |        |        |         |          |
|--------|--------|--------|---------|----------|
| 86.978 | 92.855 | 95.657 | 96.452  | 112.281  |
| a      | a      | a      | a       | 116.700  |
| 86.983 | 92.870 | 95.666 | 96.466  | a        |
| 88.613 | 93.922 | 96.356 | 109.996 | 116.712. |
| 89.237 | a      | a      | a       | 117.839  |
| .....  | 93.971 | 96.373 | 110.007 | a        |
| .....  | .....  | .....  | 110.318 | 117.884  |

| Juizes                                      | Data do Mandado      | Números  |
|---|----------------------|--|
| Dr. Juiz dos Feitos da Fazenda Municipal.   | 11 de abril de 1914. | 93.922 a 93.971.   |
| Dr. Juiz dos Feitos da Fazenda Municipal.   | 25 de junho de 1930. | 29.334, 29.335, 34.846, 46.546, 46.547, 46.765, 46.766, 52.868, 52.869, 55.308, 65.862, 86.978, a 86.983, 88.613, 89.237, 110.318 e 112.281.   |
| Dr. Juiz da 1. <sup>a</sup> Vara de Orfãos. | 22 de abril de 1939. | 36.448, 36.449, 38.163 a 38.192, 44.169 a 44.178, 44.755 a 44.774, 48.901 a 48.912, 63.690 a 63.719, 78.222 a 78.237, 92.855 a 92.870, 95.657 a 95.666, 96.356 a 96.373, 96.452 a 96.466, 109.996 a 110.007, 116.700 a 116.712, 117.839 a 117.884. |

**Apólices do Empréstimo Municipal de 1914 (Cautela)**

| Juizes                                    | Data do Mandado         | Números                         |
|---|-------------------------|---------------------------------|
| Dr. Juiz dos Feitos da Fazenda Municipal. | 30 de julho de 1915.    | Cautela n. 189, de 9 apólices.  |
| Dr. Juiz dos Feitos da Fazenda Municipal. | 17 de novembro de 1916. | Cautela n. 382, de 10 apólices. |

**Apólices do Empréstimo Municipal de 1914 (Títulos)**

|           |        |        |        |        |
|-----------|--------|--------|--------|--------|
| N. 24.718 | 34.756 | 47.258 | 54.566 | 70.055 |
| 24.719    | a      | a      | a      | a      |
| 25.682    | 34.760 | 47.267 | 54.571 | 70.057 |
| a         | 35.090 | 50.564 | 60.400 | 71.168 |
| 25.691    | 37.712 | 50.699 | a      | a      |
| 34.701    | 37.713 | a      | 60.409 | 71.173 |
| a         | 38.656 | 50.782 | 63.160 | 82.125 |
| 34.715    | .....  | .....  | 63.161 | 90.073 |

| Juizes                                    | Data do Mandado      | Números   |
|---|----------------------|---|
| Dr. Juiz dos Feitos da Fazenda Municipal. | 25 de março de 1929. | 24.718, 24.719, 25.682 a 25.691, 34.701 a 34.715, 34.756 a 34.760, 35.090, 37.712, 37.713, 38.656, 47.258 a 47.267, 50.564, 50.699 a 50.782, 54.566 a 54.571, 60.400 a 60.409, 63.160, 63.161, 70.055 a 70.057, 71.168 a 71.173, 82.125 e 90.073. |

**Apólices do Empréstimo Municipal de 1920  
(Cautela)**

| Juizes                                    | Data do Mandado       | Números                            |
|---|-----------------------|------------------------------------|
| Dr. Juiz dos Feitos da Fazenda Municipal. | 17 de fevereiro 1933. | Cautela n. 328, de 27 apólices.    |
| Dr. Juiz dos Feitos da Fazenda Municipal. | 25 de março de 1930.  | Cautela n. 3.321, de 100 apólices. |

**Apólices do Empréstimo Municipal, do Decreto n. 1.535  
(Títulos)**

Mandado do Dr. Juiz dos Feitos da Fazenda Municipal, de 9 de outubro de 1929, e Dr. Juiz da 1.<sup>a</sup> Vara de Orfãos e Ausentes, de 18 de fevereiro de 1929.

Apólices ns. 129.325 a 129.334, 129.340 a 129.344.  
 Mandado do Dr. Juiz da 10.<sup>a</sup> Vara Cível de 24 de maio de 1940.  
 Apólices ns. 99.812 a 99.814 e 99.819 a 99.826.

**Apólices do Empréstimo Municipal do Decreto n. 1.550 (Cautela)**

Mandado do Dr. Juiz dos Feitos da Fazenda Municipal, de 30 de setembro de 1935.  
 Cautela n. 36, de 100 apólices.

**Apólices do Empréstimo Municipal do Decreto n. 1.622 (Cautela)**

Cautela n. 1.110 de 17. apólices.

**Apólices do Empréstimo Municipal do Decreto n. 1.933 (Cautela)**

|       |       |        |        |
|-------|-------|--------|--------|
| 158   | 1.916 | 5.336  | 10.522 |
| 196   | 1.968 | 5.392  | 11.091 |
| 784   | 1.979 | 6.341  | 11.166 |
| 787   | 2.084 | 7.926  | 11.314 |
| 1.176 | 2.373 | 8.202  | 11.642 |
| 1.178 | 2.420 | 8.985  | 12.774 |
| 1.241 | 2.511 | 9.097  | 12.948 |
| 1.410 | 3.380 | 9.443  | 13.026 |
| 1.480 | 3.384 | 9.615  | 13.891 |
| 1.498 | 4.323 | 9.799  | 16.983 |
| 1.735 | 4.876 | 10.362 | 19.486 |
| ..... | ..... | .....  | 19.488 |

| Julzes                                    | Data do Mandado         | Números   |
|---|-------------------------|---|
| Dr. Juiz dos Feitos da Fazenda Municipal. | 21 de outubro de 1924.  | Cautela n. 3.380.   |
| Dr. Juiz Federal da 2. <sup>a</sup> Vara. | 20 de abril de 1925.    | Cautela n. 1.241.   |
| Dr. Juiz Federal da 2. <sup>a</sup> Vara. | 24 de setembro de 1925. | Cautelas ns. 11.166 e 12.774.   |
| Dr. Juiz dos Feitos da Fazenda Municipal. | 25 de maio de 1927.     | Cautelas ns. 158.196, 1.176, 1.178, 1.140, 1.735, 1.916, 1.979, 2.084, 2.373, 2.420, 2.511 e 5.336. |

| Juizes   | Data do Mandado         | Números   |
|--|-------------------------|---|
| Dr. Juiz dos Feitos da Fazenda Municipal.                                    | 22 de junho de 1928.    | Cautelas ns. 787, 1.498 e 5.392, 8.985, 9.097, 9.443, 9.615, 9.799, 10.362, 11.091, 11.314, 11.642, 13.891, 19.486, 19.488. |
| Dr. Juiz dos Feitos da Fazenda Municipal.                                    | 29 de agosto de 1928.   | Cautela n. 13.026.  |
| Dr. Juiz dos Feitos da Fazenda Municipal.                                    | 6 de setembro de 1928.  | Cautelas ns. 3.384, 4.876, 6.341, 10.522.   |
| Dr. Juiz Federal da 1. <sup>a</sup> Vara.                                    | 6 de outubro de 1928.   | Cautela n. 16.983.  |
| Dr. Juiz dos Feitos da Fazenda Municipal.                                    | 24 de dezembro de 1924. | Cautela n. 12.948.  |
| Dr. Juiz dos Feitos da Fazenda Municipal e Juiz da 1. <sup>a</sup> Pretoria. | 23 de abril de 1932.    | Cautelas ns. 787, 1.498 e 1.968.  |
| Diretor Geral da Fazenda Municipal.  | 13 de dezembro de 1933. | Cautela n. 8.202.   |
| Dr. Juiz dos Feitos da Fazenda Municipal.                                    | 21 de março de 1934.    | Cautela n. 7.926.   |
| Dr. Juiz dos Feitos da Fazenda Municipal.                                    | 7 de junho de 1937.     | Cautela n. 4.323.   |

Apólices do Empréstimo Municipal do Decreto n. 1.933 (Títulos)

|           |        |        |        |
|-----------|--------|--------|--------|
| Ns. 2.301 | 18.869 | 31.854 | 73.377 |
| a         | a      | 34.296 | 73.378 |
| 2.305     | 18.876 | 34.298 | 75.786 |
| 2.742     | 19.045 | 34.299 | a      |
| a         | a      | 34.301 | 75.788 |
| 2.754     | 19.058 | 34.720 | 75.790 |
| 5.930     | 21.279 | a      | 76.387 |
| a         | a      | 34.725 | 82.127 |
| 5.942     | 21.295 | 45.100 | a      |
| 6.009     | 22.201 | 45.102 | 82.129 |
| 8.525     | 22.824 | 45.604 | 82.131 |
| a         | a      | 46.200 | a      |
| 8.528     | 22.830 | a      | 82.137 |
| 8.530     | 23.167 | 46.209 | 82.929 |
| 8.533     | a      | 52.418 | a      |
| a         | 23.175 | a      | 82.939 |
| 8.541     | 23.244 | 52.422 | 87.158 |
| 10.882    | a      | 54.938 | 87.159 |
| a         | 23.251 | 54.940 | 87.161 |
| 10.886    | 23.811 | 63.766 | a      |
| 10.919    | a      | a      | 87.163 |
| 10.920    | 23.821 | 63.771 | 88.989 |
| 14.548    | 25.463 | 68.914 | a      |
| 14.549    | a      | 68.915 | 88.996 |
| 16.316    | 25.468 | 70.050 | 89.850 |
| a         | 26.519 | a      | 89.851 |
| 16.325    | a      | 70.056 | 90.003 |
| 16.328    | 26.528 | 71.267 | 90.004 |
| a         | 26.963 | 71.269 | 90.007 |
| 16.337    | a      | a      | 90.008 |
| 17.213    | 26.973 | 71.271 | 91.915 |
| 18.147    | 27.359 | 72.205 | a      |
| a         | 27.835 | a      | 91.923 |
| 18.155    | 27.836 | 72.207 | 97.398 |
| 18.867    | 31.841 | 72.209 | 97.399 |
| .....     | 31.842 | a      | 97.401 |
| .....     | 31.844 | 72.215 | a      |
| .....     | .....  | .....  | 97.404 |

| Juízes                                    | Data do Mandado         | Números                           |
|---|-------------------------|-----------------------------------|
| Dr. Juiz dos Feitos da Fazenda Municipal. | 21 de outubro de 1924.  | 34.720 a 34.725.                  |
| Dr. Juiz Federal da 2. <sup>a</sup> Vara. | 24 de setembro de 1925. | 82.929 a 82.939, 89.850 e 89.851. |

| Juizes   | Data do Mandado         | Números  |
|--|-------------------------|--|
| Dr. Juiz dos Feitos da Fazenda Municipal.                                    | 22 de junho de 1928.    | 10.882 a 10.886, 18.869 a 18.876, 14.548, 14.549, 70.050 a 70.056, 52.418 a 52.422, 71.267, 71.269 a 71.271, 72.205 a 72.207, 72.209 a 72.215, 73.377, 73.378, 75.786 a 75.788, 75.790, 82.127, a 82.129, 82.131 a 82.137, 76.387, 87.158, 87.159, 87.161 a 87.163, 97.398, 97.399, 97.401 a 97.404, 8.525 a 8.528 8.530, 8.533 a 8.541. |
| Dr. Juiz dos Feitos da Fazenda Municipal.                                    | 29 de agosto de 1928.   | 91.915 a 91.923.   |
| Dr. Juiz dos Feitos da Fazenda Municipal.                                    | 6 de outubro de 1928.   | 88.989 a 88.996.   |
| Dr. Juiz dos Feitos da Fazenda Municipal e Juiz da 1. <sup>a</sup> Pretoria. | 23 de abril de 1932.    | 19.045 a 19.058, 10.919 10.920, 23.167 a 23.175.   |
| Dr. Juiz dos Feitos da Fazenda Municipal.                                    | 25 de setembro de 1929. | 25.463 a 25.468.   |
| Dr. Juiz dos Feitos da Fazenda Municipal.                                    | 27 de março de 1930.    | 17.213, 27.359, 45.100, 45.102, 54.938, 54.940.  |
| Diretor Geral da Fazenda.  | 15 de junho de 1933.    | 6.009, 22.201, 31.854.   |
| Diretor Geral da Fazenda.  | 13 de dezembro de 1933. | 68.914 e 68.915.   |
| Diretor Geral da Fazenda.  | 16 de dezembro de 1933. | 31.841, 31.842 e 31.844.   |
| Dr. Juiz dos Feitos da Fazenda Municipal.                                    | 21 de março de 1934.    | 63.766 a 63.771.   |

| Juizes  | Data do Mandado         | Números   |
|---|-------------------------|---|
| Dr. Juiz dos Feitos da Fazenda Municipal.                       | 25 de maio de 1927.     | 2.301 a 2.305, 2.742 a 2.754, 16.316 a 16.325, 16.328 a 16.337, 18.147 a 18.155, 21.279 a 21.295, 22.824 a 22.830, 23.244 a 23.251, 23.811 a 23.821, 26.519 a 26.528, 26.963 a 26.973, 27.835, 27.836, 5.930 a 5.942. |
| Dr. Juiz dos Feitos da Fazenda Municipal.                       | 7 de julho de 1937.     | 46.200 a 46.209.  |
| Dr. Juiz dos Feitos da Fazenda Municipal.                       | 14 de dezembro de 1938. | 34.296, 34.298, 34.299, 34.301.   |
| Dr. Juiz da 2. <sup>a</sup> Vara dos Feitos da Fazenda Pública. | 13 de julho de 1939.    | 90.003, 90.004, 90.007, 90.008.   |

**Apólices do Empréstimo Municipal do Decreto n. 2.093 (Cautela)**

|              |       |       |       |       |
|--------------|-------|-------|-------|-------|
| Cautelas ns. | 1.575 | 1.600 | 5.983 | 8.403 |
|              | 1.595 | 2.888 | 6.549 | ..... |

| Juizes                                    | Data do Mandado         | Números           |
|---|-------------------------|-------------------|
| Dr. Juiz dos Feitos da Fazenda Municipal. | 11 de julho de 1925.    | Cautela n. 2.888. |
| Dr. Juiz dos Feitos da Fazenda Municipal. | 25 de maio de 1927.     | Cautela n. 5.983. |
| Dr. Juiz dos Feitos da Fazenda Municipal. | 24 de setembro de 1925. | Cautela n. 8.403. |

| Julzes                                    | Data do Mandado      | Números                           |
|---|----------------------|-----------------------------------|
| Dr. Juiz dos Feitos da Fazenda Municipal. | 7 de agosto de 1925. | Cautelas ns. 1.575, 1.595, 1.600. |
| Dr. Juiz dos Feitos da Fazenda Municipal. | 7 de julho de 1937.  | Cautela n. 6.549.                 |

**Apólices do Empréstimo Municipal do Decreto n. 2.093 (Títulos)**

|        |        |        |
|--------|--------|--------|
| 4.439  | 13.780 | 26.422 |
| a      | a      | a      |
| 4.443  | 13.784 | 26.424 |
| 13.739 | 25.568 | 30.002 |
| 13.741 | 25.569 | a      |
| a      | .....  | 30.004 |
| 13.743 | .....  | .....  |

| Julzes                                    | Data do Mandado         | Números                                   |
|---|-------------------------|---|
| Dr. Juiz dos Feitos da Fazenda Municipal. | 11 de julho de 1925.    | 4.439 a 4.443.                            |
| Dr. Juiz dos Feitos da Fazenda Municipal. | 25 de maio de 1927.     | 25.568, 25.569.                           |
| Dr. Juiz dos Feitos da Fazenda Municipal. | 24 de setembro de 1925. | 30.002 a 30.004.                          |
| Dr. Juiz dos Feitos da Fazenda Municipal. | 7 de julho de 1937.     | 26.422 a 26.424.                          |
| Dr. Juiz dos Feitos da Fazenda Municipal. | 20 de dezembro de 1933. | 13.739, 13.741 a 13.473, 13.780 a 13.784. |



**Apólices do Empréstimo Municipal do Decreto n. 2.097**

Mandado do Dr. Juiz da 1.<sup>a</sup> Vara dos Feitos da Fazenda Pública, de 24 de abril de 1938.  
Cautela n. 313 de 100 apólices.

**Apólices do Empréstimo Municipal do Decreto n. 3.264**

Comunicação da Prefeitura do Distrito Federal, de 27 de outubro de 1939.

Cautela n. 1.565 de 50 apólices.

Mandado do Dr. Juiz da 3.<sup>a</sup> Vara dos Feitos da Fazenda Pública, de 16 de abril de 1941.

Cautelas ns. 1.280 e 1.281.

**Apólices do Empréstimo Municipal do Decreto n. 3.462 (Emp. 1931)**

(Cautelas)

|        |        |        |
|--------|--------|--------|
| 7.649  | 22.606 | 32.866 |
| 7.830  | a      | 33.840 |
| 7.867  | 22.610 | 36.208 |
| 7.868  | 23.254 | 36.810 |
| 11.436 | 24.502 | 36.811 |
| 12.990 | 27.219 | 36.962 |
| a      | 28.834 | 42.119 |
| 12.994 | 28.903 | 49.157 |
| 16.653 | 31.890 | 49.826 |
| 17.855 | 31.892 | 51.388 |
| 18.932 | a      | 56.651 |
| 19.320 | 31.895 | .....  |

| Julzes   | Data do Mandado                              | Números                               |
|--|--|---------------------------------------|
| Dr. Juiz dos Feitos da Fazenda Municipal e Dr. Juiz da 4. <sup>a</sup> Pretoria Cível. | 4 de agosto de 1936.<br>27 de junho de 1936. | Cautela n. 11.436.                    |
| Dr. Juiz dos Feitos da Fazenda Municipal.  | 23 de novembro de 1933.                      | Cautelas ns. 31.890, 31.892 a 31.895. |

| Juizes  | Data do Mandado      | Números  |
|---|----------------------|--|
| Diretor Geral de Investigações da Polícia do Distrito Federal.  | 16 de abril de 1934. | Cautela n. 36.962.   |
| Dr. Juiz da 2. <sup>a</sup> Vara de Orfãos.                     | 9 de agosto de 1938. | Cautelas ns. 7.649, 7.830, 7.867, 7.868, 12.990 a 12.994, 16.653, 17.855, 18.932, 22.606 a 22.610, 23.254, 24.502, 27.219, 28.834, 28.903, 32.866, 33.840, 36.208, 36.810, 36.811, 42.119, 49.157, 49.826, 51.388, 56.651. |
| Dr. Juiz da 2. <sup>a</sup> Vara dos Feitos da Fazenda Pública. | 17 de abril de 1941. | Cautela n. 19.320.   |

**Apólices do Empréstimo Municipal do Decreto n. 3.462 (Emp. 1931)**

(Títulos)

|         |         |         |         |         |
|---------|---------|---------|---------|---------|
| 17.195  | 173.311 | 283.674 | 263.474 | 351.998 |
| a       | a       | a       | 266.201 | 395.997 |
| 17.197  | 173.410 | 238.735 | 275.000 | 395.998 |
| 17.230  | 177.011 | 239.445 | 280.051 | 409.062 |
| 17.231  | a       | a       | a       | a       |
| 78.569  | 177.210 | 239.544 | 280.055 | 409.082 |
| a       | 191.818 | 243.663 | 282.598 | 426.257 |
| 78.578  | 192.808 | a       | a       | a       |
| 82.756  | 193.461 | 243.667 | 282.602 | 426.266 |
| a       | a       | 257.066 | 288.898 | 426.227 |
| 82.760  | 193.510 | a       | 325.882 | a       |
| 162.561 | 209.859 | 257.115 | 325.884 | 426.281 |
| a       | 214.463 | 260.592 | a       | 426.282 |
| 162.610 | a       | 261.416 | 325.887 | a       |
| 162.811 | 214.467 | 261.534 | 336.605 | 426.286 |
| a       | 222.003 | a       | a       | 452.206 |
| 162.860 | 223.720 | 261.683 | 336.629 | a       |
| 168.610 | 232.867 | 263.473 | 351.997 | 452.210 |

| Juizes  | Data do Mandado        | Números  |
|---|------------------------|--|
| Dr. Juiz dos Feitos da Fazenda Municipal.                       | 10 de novembro 1933.   | 325.882, 325.884 a 325.887.  |
| Diretor Geral de Investigações da Polícia do Distrito Federal.  | 16 de abril de 1934.   | 409.062 a 409.082.   |
| Dr. Juiz dos Feitos da Fazenda Municipal.                       | 14 de março de 1935.   | 426.257 a 426.266, 426.277 a 426.281, 426.282 a 426.286  |
| Dr. Juiz dos Feitos da Fazenda Municipal.                       | 8 de junho de 1935.    | 214.463 a 214.467.   |
| Dr. Juiz dos Feitos da Fazenda Municipal.                       | 17 de março de 1936.   | 263.473, 263.474, 336.605 a 336.629, 452.206 a 452.210.  |
| Dr. Juiz dos Feitos da Fazenda Municipal.                       | 19 de maio de 1936.    | 78.569 a 78.578.   |
| Dr. Juiz da 2. <sup>a</sup> Vara de Orfãos.                     | 9 de agosto de 1938.   | 82.756 a 82.760, 162.811 a 162.860, 168.610, 173.311 a 173.410, 177.011 a 177.210, 191.818, 192.808, 193.461 a 193.510, 209.859, 222.003, 223.720, 232.867, 238.674 a 238.735, 243.663 a 243.667, 260.592, 261.416, 261.534 a 261.683, 266.201, 275.000, 282.598 a 282.602, 288.898, 351.997, 351.998. |
| Dr. Juiz da 7. <sup>a</sup> Pretoria Cível.                     | 2 de julho de 1939.    | 17.195 a 17.197, 17.230, 17.231, 395.997 a 395.998.  |
| Dr. Juiz da 2. <sup>a</sup> Vara dos Feitos da Fazenda Pública. | 14 de junho de 1939.   | 162.561 a 162.610.   |
| Diretor do Departamento da Prefeitura.                          | 22 de janeiro de 1941. | 280.051 a 280.055.   |

| Juizes  | Data do Mandado        | Números                               |
|---|------------------------|---------------------------------------|
| Dr. Juiz da 1. <sup>a</sup> Vara de Órfãos e Sucessões. | 2 de dezembro de 1941. | 239.445 a 239.544, 257.086 a 257.115. |

**Apólices Municipais do Distrito Federal, sem declaração do Empréstimo**

Mandado do Dr. Juiz dos Feitos da Fazenda Municipal, de 14 de agosto de 1935.

Cautela n. 12.073 das apólices n. 40.824 a 40.828.

**Apólices da Câmara Municipal de Cajuru (Estado de São Paulo)  
100\$ — 8 % — Portador**

Mandado do Dr. Juiz da 5.<sup>a</sup> Vara Cível, de 6 de abril de 1932.

|          |       |       |       |       |
|----------|-------|-------|-------|-------|
| N. 1.902 | 1.943 | 1.954 | 1.977 | 1.985 |
| 1.904    | 1.945 | 1.956 | 1.978 | 1.987 |
| 1.935    | 1.946 | 1.957 | 1.979 | 1.988 |
| 1.937    | 1.948 | 1.959 | 1.980 | 1.989 |
| 1.939    | 1.949 | 1.960 | 1.981 | 1.990 |
| 1.940    | 1.951 | 1.961 | 1.982 | 1.991 |
| 1.942    | 1.953 | 1.976 | 1.983 | ..... |

**Apólices da Prefeitura de Belo Horizonte, 1.000\$, 7 % port.**

Mandado do Dr. Juiz da 1.<sup>a</sup> Vara Cível de 13-3-1941.

|          |        |        |        |
|----------|--------|--------|--------|
| Aps. ns. | 8.339  | 24.660 | 25.364 |
|          | a      | a      | a      |
|          | 8.342  | 24.662 | 25.368 |
|          | 21.271 | 25.298 | .....  |
|          | 21.272 | a      | .....  |
|          | 24.596 | 25.300 | .....  |
|          | a      | .....  | .....  |
|          | 24.604 | .....  | .....  |

**Apólices da Prefeitura de Porto Alegre**

Mandado do Dr. Delegado do 10.<sup>o</sup> Distrito Policial de 14 de junho de 1940.

Apólice n. 9.836.

Comunicação do Diretor Geral de Investigações de 8 de maio de 1940.

Apólice n. 9.535 da 16.<sup>a</sup> série.

**Letras da Prefeitura de Jaboticabal de 1:000\$000**

Mandado do Dr. Juiz de Direito de Jaboticabal.  
Ns. 1.541 a 1.590 — Cautela n. 27.

**Letras da Câmara Municipal de São Paulo, de 100\$000  
(Empréstimo de 1925)**

Mandado do Dr. Juiz da 3.<sup>a</sup> Vara Cível, de 10 de maio de 1935.  
450 Letras de n. 83.001 a 83.450.

**Letras da Câmara Municipal de São Paulo, decreto n. 1.646, de  
15 de fevereiro de 1913**

Mandado do Dr. Juiz de Direito da 5.<sup>a</sup> Vara Cível, de 24 de  
novembro de 1936.

78 Letras — Cautelas n. 2.678 de 36 Letras  
2.679 de 20 Letras  
2.682 de 22 Letras

**Apólices do Estado de Minas Gerais de 1:000\$, 7 %, port. (D. 10.246)**

Mandado do Dr. Juiz da 8.<sup>a</sup> Pretoria Cível, de 11 de dezembro  
de 1939.  
Ns. 32.598 a 32.622.

**Apólices do Estado de Minas Gerais de 200\$000, 5 %, Portador  
(1934 — (1.<sup>a</sup> Série)**

Cautela n. 1.131.

|              |        |        |         |         |
|--------------|--------|--------|---------|---------|
| Apólices ns. | 52.572 | 52.663 | 52.749  | 358.654 |
|              | a      | a      | a       | 418.475 |
|              | 52.583 | 52.678 | 52.759  | 418.476 |
|              | 52.586 | 52.680 | 85.963  | 676.621 |
|              | a      | a      | 348.294 | a       |
|              | 52.605 | 52.689 | a       | 676.630 |
|              | 52.607 | 52.691 | 348.299 | 807.694 |
|              | a      | a      | 348.300 | 828.555 |
|              | 52.635 | 52.698 | a       | a       |
|              | 52.637 | 52.700 | 348.323 | 828.563 |
|              | 52.639 | a      | 353.568 | 832.126 |
|              | a      | 52.715 | a       | 885.641 |
|              | 52.645 | 52.717 | 353.577 | 885.666 |
|              | 52.647 | a      | 357.979 | a       |
|              | a      | 52.724 | a       | 885.670 |
|              | 52.661 | 52.726 | 357.982 | 976.581 |
|              |        | a      |         | a       |
|              |        | 52.747 |         | 976.585 |
|              |        |        |         | .....   |

| Juizes   | Data do Mandado         | Números  |
|--|-------------------------|--|
| Dr. Juiz da 4. <sup>a</sup> Pretoria Cível.                        | 20 de novembro de 1935. | 357.979 a 357.982, 358.654.  |
| Dr. Juiz de Direito da 2. <sup>a</sup> Vara Cível.                 | 3 de abril de 1936.     | 676.621 a 676.630, Cautela n. 1.131.   |
| Dr. Juiz da 3. <sup>a</sup> Vara Federal.                          | 15 de outubro de 1936.  | 353.568 a 353.577.   |
| Dr. Juiz de Direito da 1. <sup>a</sup> Vara Cível.                 | 24 de julho de 1937.    | 807.694.   |
| Dr. Juiz da 2. <sup>a</sup> Pretoria Cível.                        | 28 de junho de 1938.    | 832.126.   |
| Dr. Juiz dos Feitos da Fazenda Pública Estadual de Belo Horizonte. | 8 de julho de 1939.     | 828.555 a 828.563.   |
| Diretor Geral de Investigações.                                    | 8 de maio de 1940.      | 85.963, 348.294 a 348.299, 348.300 a 348.323, 885.641, 885.666 a 885.670.  |
| Dr. Juiz de Direito da 3. <sup>a</sup> Vara da Fazenda Pública.    | 18 de março de 1940.    | 52.572 a 52.583, 52.586 a 59.605, 52.607 a 52.635, 52.637, 52.639 a 52.645, 52.647 a 52.661, 52.663 a 52.678, 52.680 a 52.689, 52.691 a 52.698, 52.700 a 52.715, 52.717 a 52.724, 52.726 a 52.747 e 52.749 a 52.759. |
| Dr. Juiz da 1. <sup>a</sup> Vara Cível.                            | 26 de junho de 1941.    | 418.475, 418.476 e 976.581 a 976.585.  |

**Apólices do Estado de Minas Gerais de 200\$000, 8 %, port, (1934)**  
(2.<sup>a</sup> Série)

Mandado do Dr. Juiz da 8.<sup>a</sup> Pretoria Cível, de 11 de dezembro de 1939.

|     |           |           |           |
|-----|-----------|-----------|-----------|
| Ns. | 1.013.766 | 1.241.912 | 1.939.952 |
|     | 1.241.858 | a         | a         |
|     | a         | 1.242.607 | 1.940.339 |
|     | 1.241.910 | 1.545.661 | 1.940.341 |
|     | .....     | a         | a         |
|     | .....     | 1.545.666 | 1.940.726 |

**Apólices do Estado de Minas Gerais de 200\$000, 7 % port.**  
(1934) — (3.<sup>a</sup> Série)

Mandado do Dr. Juiz da 9.<sup>a</sup> Vara Cível, de 26 de Fevereiro de 1941.

|     |           |           |           |           |
|-----|-----------|-----------|-----------|-----------|
| Ns. | 2.686.709 | 2.781.503 | 2.936.353 | 2.958.165 |
|     | a         | a         | a         | a         |
|     | 2.687.109 | 2.781.597 | 2.936.357 | 2.958.304 |
|     | 2.781.203 | 2.830.021 | 2.957.804 | 2.981.144 |
|     | a         | a         | a         | a         |
|     | 2.781.382 | 2.830.030 | 2.958.163 | 2.981.253 |
|     | .....     | .....     | .....     | 2.981.255 |
|     | .....     | .....     | .....     | a         |
|     | .....     | .....     | .....     | 2.981.454 |

**Obrigações do Tesouro de Minas Gerais de 200\$000 — 9 %**

Comunicação do Serviço de Investigações da Polícia de Belo-Horizonte, de 29 de maio de 1935.  
Obrigação n. 250.304.

**Obrigações do Tesouro de Minas Gerais de 1:000\$000 — 9 %**

Mandado do Dr. Juiz de Direito da 2.<sup>a</sup> Vara Cível, de 31 de dezembro de 1931.  
Cautela n. 1.920, de 10 Obrigações ns. 115 a 124.

**Apólices do Estado de Pernambuco**

Mandado do Dr. Juiz da 6.<sup>a</sup> Pretoria Cível de 29 de abril de 1937.  
Apólice n. 157.082.  
Mandado do Dr. Juiz da 2.<sup>a</sup> Pretoria Cível, de 28 de junho de 1938.  
Apólice n. 205.564.

Mandado do Dr. Juiz da 7.<sup>a</sup> Pretoria Cível, de 2 de julho de 1939.  
Apólice n. 233.153.

Comunicação do Diretor Geral de Investigações de 8 de maio de 1940.

Apólices 844, 877 e 7.065.

Estado do Rio de Janeiro — 600\$000, 8 % . port. (Rodoviárias)

Mandado do Dr. Juiz da 4.<sup>a</sup> Vara de Orfãos e Sucessões, de 26 de julho de 1941.

Cautela n. 114, ap. n. 11.898 a 11.980.

Apólices do Estado de São Paulo, de 200\$000, 5 % . Portador

|         |         |         |         |
|---------|---------|---------|---------|
| 4.201   | 381.907 | 527.197 | 532.798 |
| a       | a       | 527.198 | 532.799 |
| 4.220   | 381.911 | 532.799 | 532.800 |
| 9.132   | 470.370 | 527.211 | 538.613 |
| 22.563  | 470.254 | a       | 539.299 |
| 81.790  | 474.695 | 527.213 | 555.059 |
| 81.793  | 477.094 | 527.459 | 558.033 |
| 144.002 | 519.854 | 527.460 | a       |
| a       | 519.918 | 527.468 | 558.082 |
| 144.010 | a       | 527.469 | 591.877 |
| 213.745 | 519.927 | 527.781 | 591.878 |
| 298.029 | 519.988 | 532.612 | 757.073 |
| 298.055 | 519.989 | a       | 843.075 |
| 298.102 | 519.990 | 532.614 | 884.210 |
| 370.173 | 525.389 | 532.617 | a       |
| 375.967 | 527.176 | 532.797 | 884.214 |
| .....   | a       | .....   | .....   |
| .....   | 527.181 | .....   | .....   |

| Juizes                              | Data do Mandado       | Números   |
|-------------------------------------|-----------------------|---|
| Secretário de Fazenda de S. Paulo.  | 2 de janeiro de 1937. | 9.132 e 213.745.  |
| Escrivão do 13. Ofício de S. Paulo. | 13 de março de 1937.  | 519.918 a 519.927, 527.176 a 527.181, 527.197 a 527.198, 527.211 a 527.213, 527.459, 527.460, 527.468, 527.469, 532.612 a 532.614, 632.617. |
| Secretário de Fazenda de S. Paulo.  | 1 de outubro de 1936. | 519.918 a 519.927, 527.176 a 527.181, 527.197 a 527.198.  |



| Juizes   | Data do Mandado         | Números   |
|--|-------------------------|---|
| Dr. Juiz da 6. <sup>a</sup> Vara Cível.                          | 9 de outubro de 1937.   | 556.083 a 558.082, 884.210 a 884.214.   |
| Escrivão do 8. <sup>o</sup> Offício Cível Comercial de S. Paulo. | 11 de novembro de 1938. | 81.790, 81.793, 470.370, 474.254, 474.695, 477.094, 519.854, 519.988, 519.989, 519.990, 525.389, 527.781, 532.797, 532.798, 532.799, 532.800, 538.613, 539.299. |
| Dr. Juiz da 2. <sup>a</sup> Pretoria Cível.                      | 28 de junho de 1938.    | 757.073.  |
| Dr. Juiz da 7. <sup>a</sup> Pretoria Cível.                      | 2 de julho de 1939.     | 591.877 e 591.878.  |
| Dr. Delegado do 10. <sup>o</sup> Distrito Policial.              | 14 de junho de 1940.    | 22.563 e 843.075.   |
| Dr. Juiz da 5. <sup>a</sup> Vara Cível.                          | 13 de junho de 1940.    | 298.029, 298.055, 298.102 e 375.967.  |
| Diretor Geral de Investigações.                                  | 8 de maio de 1940.      | 370.173 e 555.059.  |
| Dr. Juiz da 3. <sup>a</sup> Vara da Fazenda Pública.             | 24 de novembro de 1941. | 4.201 a 4.220, 144.002 a 144.010, 381.907 a 381.911.  |

**Obrigações do Estado de São Paulo de 500\$000 (Empréstimo de 1921)**

Mandado do Dr. Juiz da 2.<sup>a</sup> Vara Cível, de 16 de junho de 1936.  
 Obrigações n. 44.744 a 44.806, 52.297, 52.745 a 52.480.

**Obrigações do Tesouro do Estado de São Paulo — Bonificação da Lavoura e Comércio de café**

Do valor de 1:000\$000 (Dec. n. 4.936, de 18 de março de 1931).  
 Mandado do Dr. Juiz de Direito da 2.<sup>a</sup> Vara de São Paulo, de 19 de outubro 1936.  
 Cautelas n. 287, de 55 Obrigações, e 458, de 1 Obrigação.

| Juizes                             | Data do Mandado    | Números   |
|------------------------------------|--------------------|---|
| Comunicação da Bolsa de São Paulo. | 2 de maio de 1938. | Cautelas ns. 521, 1.554, 3.116, 3.117, 3.118 e 3.981. |

**Apólices do Estado de São Paulo de 1:000\$000, 8 % . Portador  
(Uniformizadas)**

Mandado do Dr. Juiz da 7.<sup>a</sup> Vara Cível de São Paulo. Comunicação da Bolsa de São Paulo de 29 de agosto de 1939.

Cautelas ns. 20.791, 20.792, 22.299, 22.300, 22.301, 22.302, 23.221, 23.222 de 60 contos de réis, cada uma.

Cautelas ns. 23.975 e 23.976 de 30 contos de réis, cada uma.

**Bonus do Tesouro do Estado de São Paulo (Decreto n. 4.867, de  
6 de fevereiro de 1931)**

Mandado do Dr. Juiz de Direito da 5.<sup>a</sup> Vara Cível, de 1 de julho de 1935.

|                                   |        |        |
|-----------------------------------|--------|--------|
| Série 4-CD de 100\$000 Ns. 35.890 | 36.638 | 37.857 |
| 36.371                            | 36.639 | 38.037 |
| a                                 | 36.773 | 38.038 |
| 36.373                            | 36.774 | 38.039 |
| 36.483                            | 37.856 | 38.040 |

Série 4-CD de 1:000\$000 Ns. 9.660, 9.661 e 9.662.

Série 7-CD de 1:000\$000 N. 9.661.

Mandado do Dr. Juiz da 6.<sup>a</sup> Vara Cível, de 5 de outubro de 1936.

**Bonus de 100\$000**

7-E — 45.251, 45.490, 45.735, 46.581, 46.593, 47.431, 47.719, 48.417, 48.530, 48.540, 48.539, 48.731, 49.194.

9-E — 45.735, 46.581, 46.593, 47.431, 47.719, 48.317, 48.530, 48.539, 48.540, 48.731, 49.194.

10-E — 46.581, 46.593, 47.431, 47.719, 48.530, 48.539, 48.540, 48.731, 49.317, 49.194.

11-E — 47.719, 48.317, 47.731, 48.530, 48.539, 48.540, 48.731, 49.194.

12-E — 48.317, 48.530, 48.539, 48.540, 48.731, 49.194  
1-F — 48.317, 48.530, 48.539, 48.540, 48.731, 49.194.  
2-F — 48.317, 48.530, 48.539, 48.540, 48.731, 49.194  
3-F — 48.530, 48.539, 48.540, 48.731, 49.194.  
F4- — 48.731, 49.194.  
5-F — 49.194.

### Bonus de 1:000\$000

6-E — 16.031, 16.037.  
9-E — 14.627, 14.628, 15.368, 15.898, 15.899, 15.900.

### AÇÕES DE BANCOS

#### Ações do Banco de Operações Mercantis

Mandado do Dr. Juiz da 7.<sup>a</sup> Pretoria Cível, de 13 de junho de 1939.  
Cautela n. 21, ações ns. 1.101 a 1.130.

#### Ações do Banco Português do Brasil, Portador

Mandado do Dr. Juiz Federal da 2.<sup>a</sup> Vara, de 26 de abril de 1924.  
Cautelas ns. 2.789, e 2.790, ações ns. 78.839 a 78.848.

### AÇÕES DE COMPANHIAS

#### Ações da Companhia de Ácidos

Mandado do Dr. Juiz da 4.<sup>a</sup> Pretoria Cível de 26 de junho de 1937 e Dr. Juiz da 7.<sup>a</sup> Pretoria Cível de 23 de junho de 1938.  
Cautela 41, das ações ns. 16.740 a 16.764.

#### Ações da Companhia Aurea Brasileira, Portador

Mandado do Dr. Juiz da 2.<sup>a</sup> Pretoria Cível, de 19 de maio de 1925.  
Cautela n. 14, de ações ns. 31 a 35.

### **Ações da Companhia Brasileira de Tramway de Luz e Fôrça**

Mandado do Dr. Juiz da 1.<sup>a</sup> Vara Cível, de 13 de julho de 1920.  
Cautela n. 80 das ações ns. 17.258 a 17.307.

### **Ações da Companhia Cervejaria Lusitania**

Mandado do Dr. Juiz da 2.<sup>a</sup> Vara Cível de 12 de novembro de 1937.  
Cautelas ns. 4 e 133. Ações ns. 40 a 49 e 1.628 a 1.667.

### **Ações do Credit Foncier du Brésil**

Mandado do Dr. Juiz da Provedoria e Resíduos, de 24 de fevereiro de 1932.  
Ações ns. 12.143 e 12.192.

### **Ações da Companhia Eletro Siderurgica Brasileira**

Mandado do Dr. Juiz da 4.<sup>a</sup> Pretoria Cível, de 10 de maio de 1927.  
Cautela n. 8 e 56.

### **Ações da Empresa Brasileira Industrial e Locativa**

Mandado do Dr. Juiz da 3.<sup>a</sup> Vara Cível, de 26 de junho de 1916.  
Todas as ações.

### **Ações da Empresa Fôrça e Luz Ibero-Americana**

Mandado do Dr. Juiz da 2.<sup>a</sup> Vara Cível, de 28 de abril de 1933.  
Ações ns. 9.101 a 9.200, 9.801 a 10.000.

**Ações da Empresa Fôrça e Luz Santa Catarina, de 1.000\$000**

Mandado do Dr. Juiz de Direito da 3.<sup>a</sup> Vara Cível, de 18 de outubro de 1935.

Ações ns. 2.592 a 2.594, 3.176 a 3.180, 4.080, 4.081.

**Ações da Empresa Terras e Colonização**

Mandado do Dr. Juiz da 1.<sup>a</sup> Vara Cível, de 27 de junho de 1913.  
Cautelas ns. 134, 404, 590, 666, 867.

**Ações da Companhia Estrada de Ferro e Minas de São Jerônimo**

**Cautelas**

|       |       |
|-------|-------|
| Ns.   |       |
| 473   | 1.084 |
| 677   | 1.160 |
| 1.056 | 1.336 |

**Ações**

|     |                   |
|-----|-------------------|
| Ns. | 31.401 a 31.500   |
|     | 93.930 a 93.931   |
|     | 98.631 a 98.730   |
|     | 103.631 a 103.730 |
|     | 190.408 a 190.507 |

| Juizes                                  | Data do Mandado         | Números                                  |
|---|-------------------------|--|
| Dr. Juiz da 1. <sup>a</sup> Vara Cível. | 11 de dezembro de 1917. | Cautela n. 1.084.                        |
| Dr. Delegado Geral de Investigações.    | 18 de março de 1936.    | Cautela n. 1.160, ações 31.401 a 31.500. |
|   |                         | Cautela n. 1.336, ações 93.930 a 93.931  |
|   |                         | Cautela n. 1.056, ações 98.631 a 98.730. |
|   |                         | Cautela n. 677, ações 103.631 a 103.730. |
|   |                         | Cautela n. 473, ações 190.408 a 190.507. |

### **Ações da Estrada de Ferro Norte do Brasil**

Mandados do Dr. Juiz da 5.<sup>a</sup> Vara Cível, de 20 de agosto de 1919 e Dr. Juiz da 1.<sup>a</sup> Vara Cível, de 11 de março de 1924.  
Cautelas ns. 64 a 78; 96, 196, 206, 245, 247, 280, 292, 381; 490.

### **Ações da Companhia Expansão Industrial e Imobiliária**

Mandado do Dr. Juiz da 2.<sup>a</sup> Pretoria Cível, de 14 de maio de 1929.  
Ações ns. 901 e 902.

### **Ações da Companhia Fábrica de Botões e Artefatos de Metal**

Mandado do Dr. Juiz da 1.<sup>a</sup> Pretoria Cível, de 20 de julho de 1933.  
Ações ns. 5.991 a 6.000.

### **Ações da Companhia Ferro Carril Carioca**

Mandado do Dr. Juiz da 1.<sup>a</sup> Vara Comercial, de 10 de março de 1905 e 12 de julho de 1907.  
Cautelas ns. 2 a 10 - 11 - 13 - 16 - 17 - 18 - 19 - 20 - 21 - 22 - 23 - 24 - 25.

### **Ações da Companhia Industrial de Artefatos de Ferro**

Mandado do Dr. Juiz da 3.<sup>a</sup> Vara Cível, de 17 de março de 1926.  
Cautela n. 59, das ações ns. 1.651 a 1.725 e 2.101 a 2.150.

### **Ações do Laboratório Silva Araujo - Roussel S. A.**

Mandado do Dr. Juiz da 4.<sup>a</sup> Vara Cível de 28 de julho de 1940.  
Cautela n. 9 das ações números 9.196 a 10.195.

**Ações da Companhia Luz Steárica**

Mandado do Dr. Juiz da 4.<sup>a</sup> Pretoria Cível de 14 de outubro de 1925.  
Cautelas ns. 8, 9, 10, 11, 12, 17.

|       |       |        |        |       |
|-------|-------|--------|--------|-------|
| 6.053 | 6.916 | 17.467 | 21.703 | ..... |
| a     | a     | a      | a      | ..... |
| 6.078 | 6.927 | 17.567 | 21.712 | ..... |
| 6.173 | 6.978 | 17.768 | .....  | ..... |
| 6.174 | a     | a      | .....  | ..... |
| ..... | 7.026 | 17.781 | .....  | ..... |
| ..... | ..... | .....  | .....  | ..... |

**Ações da Sociedade Anônima Martinelli**

Mandado do Dr. Juiz da 1.<sup>a</sup> Vara Cível de 14 de abril de 1936.  
Cautelas ns. 27 das ações ns. 2.401 a 2.420 e 46, das ações ns. 4.801 a 5.000.

**Ações da Companhia Mercado Municipal do Rio de Janeiro**

Mandado do Dr. Juiz da 6.<sup>a</sup> Vara Cível, de 6 de julho de 1926.  
Cautelas ns. 297, 307, 308, 309, 407, 529.

**Ações da Mesbla S. A. (Preferenciais)**

Mandado do Dr. Juiz de Direito da 3.<sup>a</sup> Vara Cível de 12 de maio de 1936.  
Cautela n. 1 de 100 ações ns. 30.001 a 300.100.

**Ações da Sociedade Anônima Moinho Fluminense**

Mandado do Dr. Juiz de Direito da 2.<sup>a</sup> Vara Cível, de 28 de setembro de 1939.

612 ações de n. 772 a 1.383, representadas pelas cautelas n. 14 a 19 de 100 ações cada uma e cautela n. 20 de 12 ações.

**Ações da Companhia Morro da Mina em liquidação**

Mandado do dr. Juiz da 12.<sup>a</sup> Vara Cível de 30 de Janeiro de 1942.  
Cautelas 12 e 13.  
Ações 18.948 a 19.048 e 19.049 a 19.148.

**Ações da Mutuante — Sociedade Anônima**

Mandado do Dr. Juiz da 1.<sup>a</sup> Pretoria Cível, de 13 de abril de 1932.  
Cautela n. 36.

**Ações da Companhia Paulista de Estrada de Ferro**

Mandado do Dr. Juiz da 6.<sup>a</sup> Vara Cível de São Paulo, de 14 de março de 1938.  
Cautelas ns. 2.303, 2.424 e 2.454.

Comunicação da Bolsa de Valores de São Paulo, de 23 de fevereiro de 1940.

Cautelas ns. 4.397, 4.758., 5.144, 5.534, 5.581.

Comunicação da Bolsa de São Paulo de 18 de setembro de 1941.  
Cautela n. 4.540 de 100 ações.

**Ações da Companhia Predial e de Saneamento do Rio de Janeiro**

Mandado do Dr. Juiz da 2.<sup>a</sup> Vara Cível de 1 de setembro de 1913.  
Cautela n. 24 das ações 3.487 a 3.596.

**Ações da Companhia Siderurgica Belgo Mineira**

Mandado do Dr. Juiz de Direito da 6.<sup>a</sup> Vara Cível, de 20 de julho de 1940.

Cautelas n. 600, 904, 2.691 e 2.703.

682 ações representadas pelo recibo de subscrição n. 123.

Mandado do dr. Juiz da 12.<sup>a</sup> Vara Cível de 18 de julho de 1940.

|          |        |        |        |        |
|----------|--------|--------|--------|--------|
| Ações n. | 50.261 | 65.898 | 66.436 | a      |
|          | a      | a      | a      | 68.370 |
|          | 50.264 | 65.916 | 66.450 | 68.629 |
|          | 50.639 | 66.029 | 68.232 | 68.630 |
|          | 50.743 | a      | a      | 68.653 |
|          | 52.365 | 66.035 | 68.235 | a      |
|          | 52.366 | 66.157 | 68.332 | 68.655 |
|          | .....  | a      | 68.368 | 92.981 |
|          | .....  | 66.150 | .....  | 92.982 |



|         |         |         |         |
|---------|---------|---------|---------|
| 197.895 | 490.482 | 511.184 | 517.889 |
| a       | a       | a       | a       |
| 197.899 | 490.796 | 511.191 | 517.893 |
| .....   | 500.719 | 517.793 | 545.149 |
| .....   | a       | a       | a       |
| 198.235 | 500.724 | 517.802 | 545.155 |
| a       | 511.119 | 517.879 | 545.239 |
| 198.240 | a       | a       | 545.240 |
| 199.279 | 511.122 | 517.887 | 545.271 |
| a       | .....   | .....   | a       |
| 199.281 | .....   | .....   | 545.273 |

**Ações da Companhia Suburbana de Terrenos e Construções**

Mandado do Dr. Juiz Federal da 1.<sup>a</sup> Vara, de 12 de junho de 1914.  
Todas as ações.

**Ações da The Brazil Tramway Light and Power Company Limited**

Mandado do Dr. Juiz da 1.<sup>a</sup> Cível, de 31 de janeiro de 1919.

Ações ns. 160.084 a 160.121, 160.122 a 160.124, 160.136 a 160.147, 160.148 a 160.152.

**Ações da The Leopoldina Railway Company Limited**

Mandados do Dr. Juiz da 2.<sup>a</sup> Pretoria, de 24 de dezembro de 1901 e Dr. Juiz da 1.<sup>a</sup> Pretoria, de 16 de junho de 1903.

Cautela n. 3.156 das ações ns. 476.101 a 476.120.

n. 6.604 das ações ns. 539.031 a 539.040.

n. 281.

n. 6.239.

n. 7.281.

n. 4.579 das ações ns. 504.561 a 504.580.

### Ações da Companhia de Transporte, Comércio e Indústria

Mandado do Dr. Juiz da 6.<sup>a</sup> Vara Cível, de 13 de janeiro de 1926.  
Cautelas ns. 12, 14 e 15 das ações ns. 1 a 25, 1.282 a 1.331,  
2.240 a 2.249.

### Ações da Companhia de Viação Rural

Mandado do Dr. Juiz de Direito da 1.<sup>a</sup> Vara de Orfãos, de 13 de outubro de 1939.

Cautelas ns. 7 a 10 de 20 ações cada uma.  
" " 12, 14, 16 de 340 ações.  
" " 18 de 1.020 ações.  
" " 20 e 22 de 340 ações.

### DEBENTURES

#### Debentures do Banco de Crédito Hipotecário e Agrícola do Estado de São Paulo

Mandado do Dr. Juiz da 1.<sup>a</sup> Pretoria, de 8 de outubro de 1909.  
Obrigações ns. 27.129 e 27.130.

#### Debentures do Banco Hipotecário Lar Brasileiro

Mandado por Dr. Juiz da 3.<sup>a</sup> Vara Cível, de 26 de maio de 1933.  
Debentures da Série A — Cautela n. 5.621 das debentures ns.  
102.509 a 102.513.

Mandado do Dr. Juiz da 6.<sup>a</sup> Pretoria Cível, de 14 de fevereiro e 1939.

Debentures da Série A — Cautela n. 6.327 de 5 obrigações.

Mandado do Dr. Juiz da 14.<sup>a</sup> Vara Cível de 20 de julho de 1940.  
Cautelas ns. 8.306, 8.307 e 8.308.

### Debentures da Companhia Aliança Industrial — 1.<sup>a</sup> Série

Mandado do Dr. Juiz da 2.<sup>a</sup> Vara Cível de 12 de novembro de 1937.  
N. 18.203 a 18.310.

### Debentures da Companhia Carris Portalegrense

Mandado do Dr. Juiz da 4.<sup>a</sup> Pretoria Cível, de 29 de março de 1932.  
Cautela n. 306 das Debentures ns. 24.949 a 24.954.

### Debentures do Centro Industrial Nacional

Mandado do Dr. Juiz Federal da 1.<sup>a</sup> Vara, de 7 de junho de 1918.  
Cautela n. 5, de 81 debentures.

### Debentures do Cortume e Xarqueada Taubaté

Mandado do Dr. Juiz da 7.<sup>a</sup> Vara Cível, de 8 de setembro de 1941.  
Cautela n. 32 de 450 debentures ns. 7.025 a 7.474.

### Debentures da Companhia Cotonificio Gávea

Mandado do Dr. Juiz da 1.<sup>a</sup> Pretoria Cível, de 23 de abril de 1932.  
Cautela n. 92, das debentures ns. 3.551 a 3.566.

### Debentures da Companhia Docas de Santos

Empréstimo de 6 %

| Cautelas |     | Debentures |        |
|----------|-----|------------|--------|
| Ns.      | 96  | 76.228 a   | 76.239 |
|          | 358 | 78.162 a   | 78.165 |

**Cautelas**

**Debentures**

|       |           |         |
|-------|-----------|---------|
| 394   | 86.461 a  | 86.466  |
| 1.001 | 100.831 a | 100.850 |
| 1.687 | 121.453 a | 121.455 |
| 3.100 | 134.921   | .....   |
| 6.118 | 136.084 a | 136.103 |
| 6.431 | 48.546 a  | 48.560  |
| 6.408 | 190.277 a | 190.291 |

| Juizes                                      | Data do Mandado         | Números  |
|---|-------------------------|--|
| Dr. Juiz da 1. <sup>a</sup> Vara Cível.     | 1 de fevereiro de 1917. | Cautela n. 1.687, das debentures ns. 121.453 a 121.455.  |
| Dr. Juiz da 3. <sup>a</sup> Vara Cível.     | 31 de março de 1916.    | Cautela n. 358, debenture n. 134.921, cautela número 394, debentures números 86.461 a 86.466, e cautela n. 96, debentures ns. 100.831 a 100.850. |
| Dr. Juiz da 1. <sup>a</sup> Pretoria Cível. | 3 de janeiro de 1919.   | Cautela n. 1.001, de 4 debentures, de ns. 78.162 a 78.165, e cautela n. 3.100, de 12 debentures, de números 76.228 a 76.239.                     |
| Dr. Juiz da 9. <sup>a</sup> Vara Cível.     | 25 de março de 1940.    | Cautela n. 6.118, debentures ns. 136.084 a 136.103.  |
| Dr. Juiz da 10. <sup>a</sup> Vara Cível.    | 15 de abril de 1941.    | Cautela 6.431, debentures 48.546 a 48.560 e cautela 6.408, debentures 190.227 a 190.291.   |

**Debentures da Empresa Transporte, Comércio e Indústria**

Mandado do Dr. Juiz da 5.<sup>a</sup> Vara Cível, de 22 de novembro de 1923  
Cautelas ns. 359 a 383.

**Debentures da Companhia Estrada de Ferro União Valenciana**

Mandado do Dr. Juiz da 1.<sup>a</sup> Vara Cível, de 7 de maio de 1910.

Debentures ns. 1.981 a 1.992.

**Debentures da Companhia Fabril São Joaquim**

Mandado do Dr. Juiz da 1.<sup>a</sup> Vara Cível, de 6 de julho de 1918.

Debentures ns. 2.186 a 2.197.

**Debentures da Sociedade Anônima Fôrça e Luz Vera Cruz**

Mandado do Dr. Juiz da 1.<sup>a</sup> Vara Cível, de 21 de setembro de 1933.

Cautela n. 23 de 40 obrigações.

**Debentures de João Jorge Figueiredo S. A.**

Mandado do Dr. Juiz da 1.<sup>a</sup> Vara Cível, de 3 de dezembro de 1937.

N.º 3.414, 3.415, 3.457 a 3.469, 3.471, 3.478 a 3.493.

**Debentures da Sociedade Anônima "Jornal do Brasil"**

(Empréstimo antigo)

Mandado do Dr. Juiz da 3.<sup>a</sup> Vara Cível, de 3 de Janeiro de 1916.

Cautela n. 357, das debentures ns. 681 a 730.

**Debentures da Companhia Manufatora Fluminense**

Comunicação do Dr. Delegado Geral de Investigações, de 18 de março de 1936.

Cautela n. 439, das debentures, ns. 16.766 a 16.965.

**Debentures da Companhia Predial e de Saneamento  
do Rio de Janeiro**

Mandado do Dr. Juiz da 4.<sup>a</sup> Vara Cível, de 23 de fevereiro de  
1916.  
Debentures ns. 2.358 a 2.367.

**Debentures da Companhia Progresso Industrial do Brasil**

Mandado do Dr. Juiz da 2.<sup>a</sup> Vara Cível, de 10 de junho de 1913.  
Debentures ns. 8.246 a 8.275.

**TÍTULOS NOMINATIVOS FURTADOS, EXTRAVIADOS OU  
GRAVADOS DE QUALQUER ONUS**

Apólices Gerais de 1:000\$000, 5 %

| Juizes                                    | Data do Mandado         | Números   |
|---|-------------------------|---|
| Dr. Nestor Meira.                         | 5 de dezembro de 1904.  | 63.757 a 63.763, 82.698 a 82.704, 83.725, 102.239 a 102.245, 131.771 a 131.788, 156.925 a 159.942, 232.148 a 232.166, 232.168, 232.169 e 243.689. |
| Dr. Juiz Municipal de Valença.            | 18 de maio de 1905.     | 183.640 e 206.304.  |
| Dr. Juiz da 1. <sup>a</sup> Pretoria.     | 1 de maio de 1906.      | 2.580, 37.767, 54.137, 57.768 e 253.419.  |
| Dr. Juiz Federal da 3. <sup>a</sup> Vara. | 5 de janeiro de 1908.   | 260.727 a 260.733 e 361.797 a 361.803.  |
| Dr. Juiz Federal da 2. <sup>a</sup> Vara. | 19 de novembro de 1909. | 386.565, 386.562 e 386.563.   |
| Dr. Juiz Federal da 2. <sup>a</sup> Vara. | 14 de novembro de 1908. | 397.756 a 397.843, 440.482 a 440.497, 419.410 a 419.426, 353.453 a 353.556.   |
| Dr. Juiz da 1. <sup>a</sup> Vara Cível.   | 20 de maio de 1911.     | 374.621 a 374.641.  |

| Juizes  | Data do Mandado          | Números   |
|---|--------------------------|---|
| Dr. Juiz da 2. <sup>a</sup> Vara Cível.                 | 1 de setembro de 1908.   | 143.928 a 143.931, 169.084, 169.085, 190.360 a 190.363, 313.957, 315.180, 315.181, 413.293 a 413.297, 465.038, 465.039 e 506.288. |
| Dr. Juiz da 2. <sup>a</sup> Vara Cível.                 | 3 de fevereiro de 1914.  | 218.372 a 218.421.  |
| Dr. Juiz da Provedoria e Resíduos.                      | 28 de fevereiro de 1924. | 295.398 a 295.429   |
| Dr. Juiz da 1. <sup>a</sup> Vara de Órfãos e Sucessões. | 2 de dezembro de 1941.   | 359.180 a 395.225.  |

**Apólices Gerais de 5 % Miudas**

| Juizes                                  | Data do Mandado        | Números  |
|---|------------------------|--|
| Dr. Juiz da Provedoria e Resíduos.      | 1 de setembro de 1913. | Apólices de 200\$, n. 8.476, 8.477, 8.608 e 8.609. |
| Dr. Juiz da 2. <sup>a</sup> Vara Cível. | 1 de setembro de 1913. | Apólice de 500\$, n. 2.995.                        |

**Apólices Nominativas de 1.000\$000, 5 % sem declaração do Empréstimo**

| Juizes                                    | Data do Mandado         | Números  |
|---|-------------------------|--|
| Dr. Juiz Federal da 2. <sup>a</sup> Vara. | 14 de novembro de 1908. | 40.210 a 40.282, 59.323 a 59.395.  |
| Dr. Juiz Federal da 3. <sup>a</sup> Vara. | 6 de setembro de 1934.  | 1.472 apólices pertencentes á Ass. Geral de Auxílios Mútuos da E. de F. Central do Brasil. |



Apólices uniformizadas de 1:000\$000, 5 %

| Juizes                                  | Data do Mandado      | Números   |
|---|----------------------|---|
| Dr. Juiz da 3. <sup>a</sup> Vara Cível. | 16 de junho de 1936. | 148.739 a 148.838, 148.839 a 375.793 a 375.981. |

Apólices do Empréstimo Municipal de 1904, Nominativas

| Juizes                                  | Data do Mandado        | Números  |
|---|------------------------|--|
| Dr. Juiz da 6. <sup>a</sup> Vara Cível. | 13 de outubro de 1937. | 74.785 a 74.790, 75.168, 75.169, 90.002 a 90.009, 90.212 a 90.231, 90.208 a 90.211, 91.540, 91.543, 93.614 a 93.616, 95.465, 95.466. |

Ações do Banco do Brasil

Mandado do Dr. Juiz da 5.<sup>a</sup> Pretoria Cível, de 19 de março de 1936.

2 ações, cautela n. 10.973.

Mandado do Dr. Juiz Federal da 1.<sup>a</sup> Vara, de 5 de dezembro de 1912.

112 ações pertencentes á herança de Alves de Brito.

Ações do Banco do Comércio

Mandado do Dr. Juiz Federal da 1.<sup>a</sup> Vara, de 5 de dezembro de 1912.

125 ações pertencentes á herança de Alves de Brito.

### **Ações do Banco de Crédito Real de Minas Gerais**

Mandado do Dr. Juiz da 1.<sup>a</sup> Vara Cível, de 29 de março e 17 de julho de 1916.

Cautelas ns. 356, 377, 383, 406, 425, 433 e 441.

Mandado do Dr. Juiz da 5.<sup>a</sup> Pretoria Cível, de 19 de março de 1936.

Ações ns. 764 a 768.

### **Ações do Banco dos Funcionários Publicos**

Mandado do Dr. Juiz da 1.<sup>a</sup> Pretoria, de 18 de dezembro de 1902.

150 ações averbadas em nome do finado José Joaquim de Negreiros Sayão Lobato.

### **Ações da Companhia Antártica Paulista**

Mandado do Dr. Juiz da 1.<sup>a</sup> Pretoria, de 31 de março de 1908.  
Cautelas ns. 119 e 2.068.

### **Ações da Companhia Brasil Industrial**

Mandado do Dr. Juiz da 1.<sup>a</sup> Vara Comercial, de 15 de abril de 1907.  
Ações ns. 707 a 755.

### **Ações da Companhia Caminho Aéreo Pão de Açúcar**

Mandado do Dr. Juiz da Provedoria e Resíduos, de 24 de fevereiro de 1932.

50 ações averbadas em nome do Dr. Carlos Cesar de Oliveira Sampalo.

# INDICE



|  | Pags. |
|--|-------|
| Preâmbulo do Presidente Juvenal de Queiroz Vieira .... 7 a   | 23    |
| — Regula a Compra e Venda de Títulos da Dívida Pública da União, dos Estados e dos Municípios .... | 9     |
| — Instalação da Grande Siderurgia ....   | 10    |
| — Títulos admitidos à cotação da Bolsa em 1941 ....  | 11    |
| — Movimento da Bolsa ....  | 14    |
| — Movimento Geral da Bolsa no ano de 1941 ....   | 17    |
| — Corretores nomeados ....   | 21    |
| — Secretaria da Câmara Sindical ....   | 21    |
| — A Situação Financeira ....   | 22    |
| —————  |       |
| Câmara Sindical e Comissão de Contabilidade ....   | 25    |
| Relação dos Corretores de Fundos Públicos do Rio de Janeiro  | 28    |
| Relação dos Prepostos de Corretores de Fundos Públicos do Rio de Janeiro ....                      | 30    |
| Relação dos Adjuntos de Corretores de Fundos Públicos do Rio de Janeiro ....                       | 34    |
| Relação dos Funcionários da Secretaria da Bolsa do Rio de Janeiro ....                             | 38    |

|  | Pags. |
|--|-------|
| Biblioteca da Câmara Sindical dos Corretores de Fundos Públicos do Rio de Janeiro . . . . .        | 40    |
| —————  |       |
| Medias Mensais e Anuais dos Títulos da Dívida Interna da União                                     | 50    |
| Valores dos Títulos admitidos à cotação oficial . . . . .  | 52    |
| Cotações dos Títulos da União registradas em 1941 . . . . .  | 55    |
| Relação dos Títulos vendidos em Bolsa em virtude de Alvarás de Juizes . . . . .                    | 76    |
| Relação dos Títulos vendidos a Prazo na Bolsa . . . . .  | 116   |
| Relação dos Títulos vendidos em Leilão na Bolsa . . . . .  | 120   |
| Movimento Geral da Bolsa em 1941 . . . . .   | 122   |
| Movimento da Bolsa durante os anos de 1930 a 1941 . . . . .  | 136   |
| Títulos da Dívida Externa da União admitidos à cotação da Bolsa                                    | 140   |
| Saldo em circulação dos Empréstimos externos da União em 31 de Dezembro de 1941 . . . . .          | 146   |
| Títulos da Dívida Interna da União admitidos à cotação da Bolsa                                    | 150   |
| Saldo da Dívida Interna da União em circulação em 1941 . . . . .                                   | 164   |
| Títulos da Dívida Externa dos Estados e das Municipalidades admitidos à cotação da Bolsa . . . . . | 166   |
| Títulos da Dívida Interna dos Estados admitidos à cotação da Bolsa . . . . .                       | 172   |
| Títulos da Dívida Interna das Municipalidades admitidos à cotação da Bolsa . . . . .               | 194   |
| Ações de Bancos admitidas à cotação da Bolsa . . . . .   | 210   |
| Ações de Companhias de Seguros admitidas à cotação da Bolsa  | 214   |
| Ações de Companhias de Tecidos admitidas à cotação da Bolsa  | 218   |
| Ações de Companhias de Transportes admitidas à cotação da Bolsa                                    | 222   |

|  | Pags.. |
|--|--------|
| Ações de Companhias Diversas admitidas à cotação da Bolsa .... | 224    |
| Debentures de Companhias e Bancos admitidos à cotação da Bolsa | 232    |
| Letras Hipotecárias e Bonus admitidos à cotação da Bolsa ....  | 238    |

---

|  |     |
|--|-----|
| Cotações do Câmbio à vista no Mercado Oficial durante o ano de 1941 .....                  | 244 |
| Cotações do Câmbio à vista no Mercado Livre durante o ano de 1941 .....                    | 254 |
| Cotações do Câmbio à vista no Mercado Livre Especial durante o ano de 1941 .....           | 276 |
| Movimento das Operações de Vendas Prontas de Câmbio registradas pelos Bancos em 1941 ..... | 296 |

---

|  |     |
|--|-----|
| Títulos ao Portador furtados, extraviados ou gravados de qualquer Onus ..... | 301 |
| Títulos Nominativos furtados, extraviados ou gravados de qualquer Onus ..... | 341 |

