

RELATORIO

DA

CAMARA SYNDICAL DOS CORRETORES DE FUNDOS PUBLICOS

DA

CAPITAL FEDERAL



RELATORIO

DA

Camara Syndical dos Corretores de Fundos Publicos

DA

CAPITAL FEDERAL

APRESENTADO

AO

MINISTRO DE ESTADO DOS NEGOCIOS DA FAZENDA

POR

A. Simonsen

PRESIDENTE DA CAMARA SYNDICAL

◀ ADMINISTRAÇÃO DE 1 DE ABRIL DE 1918 A 31 DE MARÇO DE 1919 ▶



RIO DE JANEIRO
IMPrensa NACIONAL

1919

8382

19 11 48

Exmo. Sr. Ministro dos Negocios da Fazenda

Em cumprimento ao disposto no art. 193 do Regimento Interno da Bolsa, venho apresentar a V. Ex. o relatorio da Camara Syndical dos Corretores de Fundos Publicos desta praça, referente ao periodo de abril de 1918 a março de 1919.

Rio de Janeiro, 31 de março de 1919.

A. Simonsen,

SYNDICO,



FALLECIMENTO

Cumpre-nos registrar o fallecimento a 18 de setembro de 1917 do antigo e honrado corretor de fundos publicos desta praça Sr. Joaquim da Silva Gusmão Filho.

COMPANHIA CESSIONARIA DAS DOCAS DO PORTO DA BAHIA

No relatório que tive a honra de dirigir ao Exm. Sr. Ministro da Fazenda em 31 de março de 1915 levei ao conhecimento de S. Ex. que a Directoria da Companhia Cessionaria das Docas do Porto da Bahia, não se conformando com a decisão da Camara Syndical não aceitando a integralização de suas acções da maneira por que foi feita, havia requerido por meio de acção summaria ordinaria, em 14 de julho de 1914, ao Exm. Sr. Dr. Juiz da Segunda Vara Federal deste Districto a annullação do acto da Camara Syndical.

A 14 de dezembro de 1914 proferiu o Exm. Sr. Juiz sentença mandando annullar o acto da Camara Syndical.

Agora aproveitou a oportunidade para annunciar a V. Ex. que o Supremo Tribunal Federal, em recurso de appellação, houve por bem prestigiar a decisão da Camara Syndical recusando a cotação dos titulos integralizados da referida Companhia.

Para maior esclarecimento passo a transcrever o parecer do Exm. Sr. Ministro Procurador Geral da Republica e o accórdam do Tribunal em que foi proferido o collendo decisorio:

I. Contrariamente ao que diz a appellada a fls. 208, a appellante não abandonou as preliminares allegadas na contestação e nas razões finais. A fls. 193 declarou a appellante que o adduzido naquellas e na exposição de fls. 80-93 ficava incorporada ás razões de appellação.

Occupando-nos da preliminar de illegitimidade da União Federal para responder como ré na presente causa, temos a dizer que nesse ponto, como nos demais, não procede a sentença da 1ª instancia.

A Camara Syndical não é autoridade administractiva da União.

Como dispõe o art. 64 do decreto n. 2.475, de 13 de março de 1897,

«os corretores de fundos publicos da Capital Federal, constituidos em assembléa geral, em numero, pelo menos, de dous terços, elegerão annualmente de entre si uma Camara Syndical, composta de um syndico, como presidente, e de trez adjuntos.»

Ao syndico compete

«representar a Camara Syndical e a corporação dos corretores perante o Governo, autoridades constituídas em juizo.» (art. 73, let. a).

«A Camara Syndical responderá civilmente pelos prejuizos resultantes da admissão á cotação de titulos, debentures irregularmente emitidas e acções de associações illegalmente constituídas, ou que não tenham realizado o capital exigido na lei reguladora no anonymato, para que suas acções sejam negociaveis, e de sociedades sem existencia e actividade effectivas, e organizadas no intuito exclusivo de tentar a negociação de titulos e a exploração de operações sobre os mesmos. (art. 89).

Dessas disposições resulta inilludivelmente que a Camara Syndical goza de inteira autonomia no exercicio de suas funcções, respondendo directamente pelos seus actos e tendo o syndico como seu orgão de representação em juizo.

Escolhidos dentre os corretores, que são responsaveis pessoalmente em todas as operações e actos que praticarem nessa qualidade (art. 35-37), servindo sua fiança de garantia para liquidação das operações (art. 38), os membros da Camara Syndical agem com plena independencia, não sendo investidos, vez nenhuma, do caracter de prepostos ou de representantes do Estado.

E' este o nosso systema legal, claramente instituido no decreto organico dessa corporação.

Entre as suas attribuições, está a de «autorizar, prohibir e suspender a negociação e a cotação de qualquer valor, com excepção dos titulos da divida Federal, Estadual e Municipal, e dos estrangeiros que só serão admittidas a cotação por acto do Ministro da Fazenda» (art. 73, let. d).

E si a Camara Syndical não é preposta ou agente da União Federal, não dirige departamento da administração publica e tem no syndico o orgão legal de sua representação em Juizo, a que vem o chamamento da União para se defender no presente pleito, em que a autora pede a annullação de um acto praticado por dita Camara no exercicio de uma funcção de sua exclusiva competencia ?

II. *De merites*, tambem não tem razão a appellada.

O citado art. 73, letra d «é de uma clareza incommoda», como disse o eminente Sr. Ministro Pedro Lessa respeito ao dispositivo do art. 73 da Constituição da Republica.

Com effeito «autorizar, prohibir e suspender a negociação e a cotação» de acções é funcção que exige exame dos actos emanados da sociedade anonyma e que tiveram como resultado a emissão desses titulos. Faz-se mistér, sobretudo para prohibir a negociação e cotação em Bolsa, ainda que sómente quanto ao valor integralizado dos titulos, que se verifique a legitimidade das deliberações das assembléas geraes, a regularidade da execução dessas deliberações e a exacta observancia das formalidades que a lei e os estatutos impõem no tocante ao assumpto.

Ora, examinando o pedido que lhe foi feito para admitir á cotação em Bolsa as acções da appellada, com o capital integralizado, verificou a Camara Syndical :

a) que não haviam sido preenchidas as formalidades prescriptas nos arts. 76 e 133 do decreto n. 434, de 4 de julho de 1891, pois as actas das assembléas geraes em que foi deliberado integralizar o capital com a intitulada bonificação de 27 1/2 % não têm assignatura de todos os accionistas presentes, ou de mandatarios accionistas com poderes especiaes ;

b) que o archivamento dessas actas foi, aliás, cancellado por despacho da Junta Commercial, de 27 de fevereiro de 1913, á vista de uma publica-fórma das mencionadas actas na qual se têm assignaturas de accionistas escriptas após o encerramento e conferencia das actas, assignaturas essas não reconhecidas, e incontestavelmente colhidas de pois do encerramento, para dar apparente valor legal a taes documentos ; o que quer dizer que por meio de um escripto que por si só nada prova (Reg. n. 737, de 1850, art. 153) e que só podia servir para attestar a imprestabilidade das actas, em razão do illegal accrescimo, pretendeu a companhia sanar um defeito que só podia ser corrigido mediante nova assembléa geral, uma vez que não era mais possível, com taes actos, satisfazer á exigencia do art. 91 do citado Dec. n. 434, que manda fazer o archivamento das actas na Junta Commercial por via de certidões dellas, sob pena de não valerem contra terceiros as deliberações das respectivas assembléas, como determina o art. 6º combinado com o art. 3º, § 3º, da lei n. 3.150, de 1882 ;

c) que não houve entrada em dinheiro para a integralização do capital da sociedade, mas entrada apparente de bens, cousas e direitos que já pertenciam á propria companhia, já constituíam o seu patrimonio ; não podiam entrar de novo para ella sob a fórma phantastica de bonificação ; além de que dos arts. 73, 77, 131 e 141, de 1891, decorre inilludivelmente que as entradas de bens, cousas e direitos só podem ser effectuadas na phase de organização da sociedade ;

d) que na illegal deliberação violou-se tambem o art. 142 do citado decreto, segundo o qual, « não podem votar nas assembléas geraes os accionistas, para avaliação dos seus quinhões » ;

e) que a companhia fizera successivas emissões de *debentures*, dando como garantia todo o seu activo, de accôrdo com a lei n. 177 A, de 15 de setembro de 1893, activo no qual figurava a verba de 38.750:000\$ ouro, constituida pelo capital a realizar e não chamado de prestações dos accionistas ; e, entretanto, com a apparente entrada em bens, cousas e direitos, substituiu o dinheiro dessas prestações por haveres que já eram da companhia quando assumiu a obrigação perante os *debenturistas*, desaparecendo assim uma das verbas, e mui importante, que constituíam a garantia do impres-timo.

Por esses motivos relevantes e por outros, todos os quaes constam da exposição de fls. 80-95 e das razões do Dr. Procurador da Republica, a Camara Syndical no desempenho da attribuição que lhe confere o art. 73, lettra *d*, do Decreto n. 2.475 de 1897, cumpriu bem o seu dever não attendendo ao pedido da « Companhia Cessionaria das Docas do Porto da Bahia ».

Com esse acto não estão em contradicção os posteriores allegados pela appellada e a que se referem os documentos de fls. 222-232 v., que tratam de hypotheses differentes da dos autos; sendo certo que as companhias « Nacional de Navegação Costeira », « Comercio e Navegação » e a « Sociedade Rodrigues & Companhia » satisfizeram as exigencias legais.

Diremos, finalmente, que tão necessaria é a integração das acções pelo meio regular estatuido em lei que o art. 53 da lei n. 2.024, de 1908, sobre fallencias, dispõe que — « os accionistas das sociedades anonymas e outros socios de respon-abilidade limitada são obrigados a integralizar as suas acções ou quotas que subscrevam para o fundo social, não obstante quaesquer restricções, limitações ou condições estabelecidas nos seus estatutos ou contracto de sociedade ».

Confia a União Federal que o recurso será provido.

Rio, 31 de dezembro de 1917. — *Edmundo Muniz Barreto*, Procurador GERAL da Republica.

ACCÓRDÃO

N. 2.786. Vistos, expostos e relatados estes autos de appellação civil, appellantes o Juiz Federal da Segunda Vara, desta Capital, *ex-officio*, e a União Federal, appellada a Companhia Cessionaria das Docas do Porto da Bahia, interposta da sentença de fls. 169, que julgou procedente a acção intentada pela appellada contra a segunda appellante para o fim de ser annullado o acto da Camara Syndical dos Corretores de Fundos Publicos deste Districto, que recusou admittir á cotação official as acções da appellada com o respectivo capital integralizado; e, considerando que, nos termos do art. 73, lettra *d*, do decreto n. 2.475, de 13 de março de 1897, compete á Camara Syndical: « Autorizar, prohibir e suspender a negociação e a cotação de qualquer valor, com excepção dos titulos da divida federal, estadual e municipal e dos estrangeiros, que só serão admittidos á cotação por acto do Ministro da Fazenda ». No uso dessa attribuição poderá a Camara Syndical exigir de todas as sociedades emisoras de titulos negociaveis na Bolsa, os esclarecimentos e documentos que reputar precisos para a inclusão de taes valores no boletim das cotações; considerando que o art. 89 do mesmo decreto estatue que « a Camara Syndical responderá civilmente pelos prejuizos resultantes da admissão de titulos, *debentures*, irregularmente emittidos, ou que não tenham realizado o capital exigido na lei reguladora do anonymato, para que suas acções sejam negociaveis ». Considerando que a lei n. 354, de 16 de dezembro de 1895, como bem o accentua o aviso do Ministerio da Fazenda, de 5 de março de 1898, nenhuma restricção impoz á competencia da Camara Syndical sobre o exame da regularidade de emissão de titulos para autorizar a sua cotação official, e nem poderia fazel-o desde que a torna responsavel pelos damnos decorrentes de tal emissão. Considerando que essa ampla competencia não collide, como o sus-

tenta a sentença appellada, o disposto do § 3º, do art. 2º, do decreto n. 164, de 17 de janeiro de 1890, consolidado no art. 16 do decreto n. 434, de 4 de julho de 1891, porquanto as decisões da Camara Syndical recusando a admissão do titulos á cotação official, só os privam de um dos meios de sua negociação e não affectam de modo algum a existencia da companhia, dos direitos dos socios entre si ou entre elles e a sociedade, a dissolução, liquidação e partilha; considerando que a decisão da Camara Syndical impugnada pela appellada é bem fundada em razão de direito: concordando dar provimento a ambas as appellações para, reformando a sentença appellada, julgar improcedente a acção; pagas as custas pela appellada.

Supremo Tribunal, 16 de dezembro de 1918. — *Guimarães Natal*, relator para o accórdão.

CAMARA SYNDICAL

A actual Camara Syndical constituiu-se em assembléa geral ordinaria dos corretores de fundos publicos, realizada em 1 de maio de 1918, com a re-leição do Sr. Adolpho Simonsen, syndico, Manoel Murtinho, Ernesto Stampa e Lucrecio Fernandes de Oliveira, adjuntos.

O Sr. Manoel Murtinho Filho serviu no cargo de thesoureiro e o Sr. Lucrecio Fernandes de Oliveira no de secretario.

Compõe-se o pessoal da Secretaria da Camara Syndical, dos Srs. Francisco Valentim Pereira Nunes, Herminio Affonso Ferreira, Leoncio Emilio Allain, Carlos Pereira Nunes e Flausino de Paula Sampaio.

ARCHIVO

Constituem o archivo da Camara Syndical e existem na Secretaria os livros em seguida enumerados; uns concernentes exclusivamente ás administrações da extincta Junta dos Corretores e outros com referencia a esta e á Camara Syndical, sua successora :

EXCLUSIVOS DA EXTINGTA JUNTA DOS CORRETORES

- 2 livros de registro dos titulos de nomeação de corretores;
- 3 livros de bolotins quinzenacs de cambio, de 16 de fevereiro de 1873 a 30 de junho de 1893, havendo falta de escripturação de 30 de maio de 1890 a 30 de dezembro de 1891 (1);
- 1 livro de registro de tabellas de cambio;
- 2 livros copiadores;
- 1 livro de actas;
- 1 livro de registro de operações sobre mercadorias;
- 1 livro de registro de taxas bancarias;

(1) A administração da Camara Syndical de 1890, procedendo a detida e rigorosa busca em antigos papeis e notas existentes na Secretaria, resolveu organizar a cotação diaria do cambio no periodo omisso naquelles livros, e conseguiu encher a locuna existente, mandando lançar nos antigos registros em tinta differente — carmin — as respectivas taxas de cambio, que abrangem o periodo de janeiro de 1890 a julho de 1891. Lavrou-se desso facto um termo em cada um dos respectivos registros.

- 1 livro de termos de compromissos dos corretores;
- 2 livros de termos de nomeação dos prepostos e adjuntos dos corretores;
- 1 livro de registro de titulo de nomeação de corretores;
- 1 livro de inscrição das prorrogações de contracto de cambio;
- 1 livro de registro de titulo de nomeação dos prepostos;
- 6 livros de registro das operações de cambio realizadas pelos corretores pelos bancos, no periodo de 1 de maio de 1893 a 31 de março de 1894;
- 5 livros de registro de importancias, mensal e quinzenal, das operações de cambio, communicadas pelos corretores e pelos bancos;
- 3 livros de registro de movimento mensal da Bolsa;
- 5 livros copiadores;
- 2 livros de registro dos certificados de pagamento do imposto de industrias e profissões dos corretores e prepostos.

REFERENTES A ESTA E Á CAMARA SYNDICAL, SUA SUCCESSORA

146 livros auxiliares dos registros officiaes de cotações, no periodo de 1 de junho de 1877 até a data presente;

10 cadernos auxiliares dos registros officiaes de cotações, no periodo de 4 de abril de 1881 a 26 de setembro de 1885;

70 livros de registros de cotações officiaes da Bolsa, no periodo de 1 de março de 1850 até a data presente; sendo os de n. 1 até o de n. 53, pag. 533, concernentes á administração da extincta Junta dos Corretores;

4 livros de actas;

1 livro de presença de corretores ás assembléas geraes da extincta Junta dos Corretores e da Camara Syndical;

391 livros encerrando as communicações originaes de operações de cambio;

257 protocollos entregues á Camara Syndical pelos corretores que obtiveram demissão depois que entrou em execução o decreto n. 2.473, de 13 de março de 1897;

3 volumes de originaes de preços correntes de 1808 a 1825, firmados pelo corretor Stockmayer e offerecidos á Camara Syndical pelo Banco da Republica do Brasil;

2 originaes de preços correntes de generos de exportação e do cambio, firmados pelo antigo corretor L. Coha, em 10 de fevereiro de 1817 e de 30 de junho de 1818, offerecidos á Camara Syndical pelo Exm. Sr. commendador Luiz Augusto da Silva Porto;

4 livros em branco destinados ao indice de registros officiaes de cotação;

40 volumes contendo a correspondencia e documentos recebidos, encerrando os quatro primeiros volumes, os relativos á extincta Junta dos Corretores;

354 autos de documentos comprobativos de constituição de sociedades anonymas para admissão de titulos á cotação official da Bolsa;

93 autos de documentos de nomeação de prepostos de corretores de fundos publicos.

Quadro dos corretores de fundos publicos e seus prepostos

CORRETORES	PREPOSTOS
Adolpho Simonsen.	
Abdulaziz José Chavantes.....	Silverio de Almeida Campos.
Alfredo Eutequiniano dos Santos.....	Estevão Luiz Oneto.
Alfredo Gastão Villemor do Amaral.....	Antonio de Azevedo Santos Moreira.
Alvaro de Moniz.	
Antonio Freire de Britto Sanches.....	{Alvaro do Amaral Britto Sanches. {Pedro Luiz Bettamio Barreto.
Antonio da Silva Costa.....	Antonio Pereira da Motta.
Antonio Vaz de Carvalho Junior.....	Candido de Azevedo Gambôa.
Ary de Almeida e Silva.	
Carlos Augusto Duque Estrada.	
Carlos Gomes Xavier.....	Abner Ferreira Vianna.
Ernesto Stampa.	
Fernando Alvares de Souza.....	{Joaquim Antonio Barroso Filho. {Paulo Alvares de Souza.
Godofredo Nascentes da Silva.	
Harold Elkin Hime Junior.....	Gustavo de Aguiar.
Humberto Ponce de Leão.	
Jayme Esnaty.....	Guilherme João Schubach.
João Antonio Kelly de Godoy Botelho.....	{Victor Moreira da Costa Lima. {Edmundo Leonel Lynch. {Luiz Figueira Junior.
José Willemsens.....	Antonio de Meira Guimarães.
Julio Costa Pereira.....	João de Conti Junior.
Lucrecio Fernandes de Oliveira.....	
Manoel Murtinho Filho.	
Martin Adolpho Koch.....	Joaquim Augusto Teixeira.
Orozimbo Muniz Barreto Junior.	
Paulo Augusto Robillard Lepouître de Marigny.	
Vicente da Silva Ilha.	

Quadro dos títulos admitidos à negociação e respectiva cotação official na Bolsa,
no período de 1 de abril de 1918 a 31 de março de 1919

DATAS	ESPECIE	DENOMINAÇÃO	OBSERVAÇÕES
1918			
11 de abril.	Acções	Companhia Manufactora de Taninos e Anilinas	Integradas.
14 de maio.	"	Banco Portuguez do Brasil	c/50 %.
14 de maio.	"	Companhia Minas e Viação de Matto Grosso	Integradas.
23 de maio.	"	Crissiuma Filho & Comp., sociedade em commandita por acções — Casa de Saude Dr. Crissiuma Filho.	Integradas.
24 de maio.	"	Sociedade Anonyma « A Carbonica »	Integradas.
31 de maio.	"	Companhia Agricola e Pecuaria	Integradas.
12 de junho.	Apolices	Intendencia Municipal de Bagé	Emp. 500:000\$.
7 de junho.	"	Prefeitura Municipal de Petropolis	Emp. 2.000:000\$.
12 de junho.	"	Estado do Espirito Santo	Uniformização dos typos de apolices.
17 de junho.	Acções	Companhia Mineração de Penedo	Integradas.
22 de junho.	"	Companhia Assucareira de Macahé.	Integradas.
2 de julho.	"	Empreza de Productos de Guaraná.	Integradas.
5 de julho.	Obrigações	Empreza Agro-Pecuaria	Emp. 400:000\$.
6 de julho.	Acções	Sociedade Anonyma Estamparia Leão	Aug. de capital.
17 de julho.	Apolices	Prefeitura Municipal da Cidade de Victoria	Emp. 200:000\$.
31 de julho.	Acções	Companhia de Acidos	Integradas.
31 de julho.	"	Companhia Mineira Auto-Viação Inter-municipal	Integradas.
31 de julho.	Obrigações	Companhia Mineira Auto-Viação Inter-municipal	Emp. 350:000\$.
21 de agosto.	Acções	Companhia Manufactora de Taninos e Anilinas	Aug. de capital.
28 de agosto.	"	Empreza Auto-Omnibus	Integradas.
31 de agosto.	"	Companhia Mineração e Metallurgia « Brasil »	c/50 %.
4 de setembro.	"	Companhia Petropolitana.	Baixa do emp.
5 de setembro.	"	Companhia Petropolitana.	Aug. de capital.
5 de setembro.	"	Companhia Brasileira Carbonifera de Araranguá	Integradas.
5 de setembro.	"	Companhia Industrial de Valença	Baixa do emp.
14 de setembro.	"	Companhia Fabril Santo Antonio	Aug. de capital.
11 de novembro.	"	Companhia Integridade Fluminense.	Integradas.
13 de novembro.	Obrigações	Companhia Luz Stearica	Baixa do emp.
25 de novembro.	Apolices	Sociedade Anonyma « A Carbonica »	Emp. 1.000:000\$.
10 de dezembro.	—	Prefeitura Municipal de Campos.	Emp. 1.000:000\$.
20 de dezembro.	Acções	Companhia Casa de Saude Dr. Eiras	Baixa do emp.
21 de dezembro.	"	Companhia America Fabril	Aug. de capital.
21 de dezembro.	"	Companhia Industrial Itacolomy.	Aug. de capital.
26 de dezembro.	"	Companhia Minas e Viação de Matto Grosso	Aug. de capital.
26 de dezembro.	"	Sociedade Anonyma Usina S. Gonçalo.	Integradas.
		Companhia Lavouras e Industrias do Iguaçu	Integradas.

DATAS	ESPECIE	DENOMINAÇÃO	OBSERVAÇÕES
1919			
.2 de janeiro .	Acções	Companhia Estrada de Ferro e Minas de S. Jeronymo	Aug. de capital.
2 de janeiro .	»	Companhia Nacional de Moagem.	Integradas.
10 de janeiro .	»	Sociedade Anonyma de Seguros e Sorteios « Previsora Rio Grandense ».	Integradas.
18 de janeiro .	»	Companhia Nacional de Industria e Commercio	Integradas.
25 de janeiro .	»	Companhia Nacional de Industria Chimica	Integradas.
25 de janeiro .	»	Empreza Immunizadora de Cereacs.	Integradas.
25 de janeiro .	»	Companhia Tijuca	Aug. de capital.
25 de janeiro .	Obrigações	Sociedade Anonyma Usina S. Gonçalo.	Emp. 1.000.000\$.
28 de janeiro .	Acções	Companhia Seguros Brasil	c/50 %.
22 de março .	»	Companhia Materiaes de Construcção	Aug. de capital.

Condições dos empréstimos admitidos à cotação oficial na Bolsa, no período
de 1 de abril de 1918 a 31 de março de 1919

EMISSOR	IMPORTANCIA DO EMPRESTIMO		JURO ANNUAL	TIPO DA EMISSÃO	AMORTIZAÇÃO ANNUAL	DATA DA ADMISSÃO À COTAÇÃO
	Em moeda nacional	Em moeda estrangeira				
Prefeitura Municipal de Petropolis	2.000:000\$000	—	7 %	97 ½ %	Em 30 annos	7 junho 1918.
Intendencia Municipal de Bagé.	500:000\$000	—	8 %	Par	Em 25 annos	12 junho 1918.
Empreza Agro-Pecuaría.	400:000\$000	—	6 %	Par	Em 15 annos	5 julho 1918.
Prefeitura Municipal da Cidade de Victoria	200:000\$000	—	6 %	60 %	Em 8 annos	17 julho 1918.
Companhia Mineira Auto-Viação Intermunicipal	350:000\$000	—	12 %	92 %	Em 12 annos	31 julho 1918.
Sociedade A. «A Carbo-nica».	1.000:000\$000	—	8 %	Par	Em 20 annos	13 novembro 1918.
Prefeitura Municipal de Campos.	1.000:000\$000	—	7 %	97 ½ %	Em 15 annos	25 novembro 1918.
Sociedade Anonyma Usina S. Gonçalo.	1.600:000\$000	—	8 %	97 ½ %	Em 15 annos	25 janeiro 1919.

Títulos ao portador e nominativos, furtados, extraviados ou gravados de qualquer onus

JUIZES	DATA DO MANDADO	TITULOS	NUMERO DE ORDEM
Dr. Juiz da 3ª Pre- toria.	12 de agosto de 1899.	Apolices geraes de 5 %, cautella.	Cautela n. 3.393, de 3:500\$.
		Idem	Cautela n. 4.567, de 5:000\$.
Dr. Juiz Federal...	23 de janeiro de 1903.	Idem	Cautela n. 5.569, de 6:200\$.
Idem	3 de outubro de 1904.	Idem	Cautela n. 1.708, de 17:500\$.
Idem	21 de agosto de 1908.	Apolices geraes de de 5 %.	Cautela n. 900, de 2:000\$...
Dr. Juiz Federal da 1ª Vara.	14 de abril de 1910.	Apolices geraes de 5 %.	Cautela n. 3.336, de 700\$000.
Dr. Nestor Meira..	5 de dezembro de 1904.	Apolices geraes de 5 %, 1:000\$000.	Ns. 63.757 a 63.763, 82.698 a 82.704, 83.725, 102.231 a 102.245, 131.771 a 131.788, 156.925 a 156.942, 232.148 a 232.166, 232.168, 232.169 e 243.689.
Dr. Juiz Municipal de Valença.	18 de maio de 1905.	Idem	Ns. 183.640 e 206.304.
Dr. Juiz da 1ª Pre- toria.	1 de maio de 1905.	Idem	Ns. 2.580, 37.767, 54.137, 57.768 e 253.419.
Dr. Juiz Federal da 3ª Vara.	5 de janeiro de 1908.	Apolices geraes de 5 %, 1:000\$000.	Ns. 260.727 a 260.733, 361.797 a 361.803.
Dr. Juiz Federal da 2ª Vara.	19 de novembro de 1909.	Apolices geraes de 5 %, 1:000\$000.	Ns. 386.561, 386.562 e 386.563.
Idem	14 de novembro de 1908.	Idem	Ns. 397.756 a 397.843 440.482 a 440.497, 419.410 a 419.426, 353.453 a 353.556.
Dr. Juiz da 1ª Vara Cível.	20 de maio de 1911.	Idem	Ns. 374.621 a 374.641.
Dr. Juiz da 2ª Vara Cível.	1 de setembro de 1913.	Idem	Ns. 143.928 a 143.931, 169.084, 169.085, 190.360 a 190.363, 313.957, 315.180, 315.181, 413.293 a 413.297, 465.038, 465.039 e 506.288,
Idem	3 de fevereiro de 1914.	Idem	Ns. 218.372 a 218.421.
Idem	1 de setembro de 1913.	Idem de 5 %, 200\$000.	Ns. 8.476, 8477, 8.608 e 8.609.

JUIZES	DATA DO MANDADO	TITULOS	NUMERA DE ORDEM
Dr. Juiz da 2ª Vara Cível.	1 de setembro de 1913.	Apólices geradas de 5 %, 500\$000.	N. 2.995.
Dr. Juiz Federal da 2ª Vara.	14 de novembro de 1908.	Apólices de 1:000\$ de 5 %, nominativas, sem declaração do empréstimo.	Ns. 40.210 a 40.282, 59.323 a 59.395.
Dr. Juiz Federal da 1ª Vara.	13 de outubro de 1916.	Apólices de 5 %, sem declaração do empréstimo.	Cautela n. 3.686 do 3:100\$.
Dr. Juiz Federal da 2ª Vara.	14 de novembro de 1908.	Apólices ao portador de 5 %, sem declaração do empréstimo.	Ns. 12.787 a 12.803.
Dr. Juiz Federal...	9 de agosto de 1898.	Apólices do Empréstimo Nacional de 1895, ao portador.	Cautela n. 410, de 10 apólices.
Idem	19 de agosto de 1903.	Idem	Ns. 43.732 e 48.723.
Idem	18 de julho de 1906.	Idem	Ns. 1 a 126, 201 a 300, 310 a 800, 901 a 1.100, 8.708 a 8.757, 8.809, 8.810, 8.882 a 9.031, 9.138 a 9.187, 9.218 a 9.220, 12.556, 13.126 a 13.153, 14.684 a 14.686, 15.058, 18.027, 18.141 a 18.147, 18.490, 22.502, 24.627 a 24.630, 24.666 a 24.670, 24.688 a 24.692, 24.741, 26.029 a 26.036, 26.679, 26.831, 27.318 a 27.322, 32.610, 32.612, 32.789, 32.792, 33.238, 33.260, 33.710 a 33.719, 36.904 a 36.908, 37.908, 38.062 a 38.070, 39.212 a 39.221, 39.325, 39.435, 40.456, 40.616, 41.523, 41.524, 42.344, 44.300 a 44.327, 45.376, 45.377, 45.543 a 45.562, 47.296, 47.481, 47.694, 48.986, 49.996, 50.023 e 50.024.
Dr. Juiz da 2ª Vara Cível.	1 de setembro de 1913.	Apólices de 1895.	Ns. 49.530 a 49.532.
Dr. Juiz da 1ª Pretoria.	1 de maio de 1906.	Idem (sem denominação).	N. 15.133.

JUIZES	DATA DO MANDADO	TITULOS	NUMERO DE ORDEM
Dr. Juiz Federal.	4 de fevereiro de 1903.	Apolices do Em- prestimo Nacio- nal de 1897, ao portador.	Ns. 1.500, 13.948 e 13.949.
Idem	24 de setembro de 1904.	Apolices do Em- prestimo Nacio- nal de 1897, ao portador.	Ns. 810 a 814, 1.037 a 1.047, 1.049 a 1.051, 1.053, 1.054, 1.056 a 1.059, 1.138, 1.139, 1.141 a 1.151, 1.153, 1.155 a 1.167, 1.169 a 1.198, 1.200 a 1.214, 1.217 a 1.221, 1.223 a 1.249, 1.251 a 1.255, 12.602, 12.604 a 12.610, 12.614, 12.619 a 12.621, 12.719 a 12.723.
Dr. Juiz da 2ª Vara Cível.	1 de setembro de 1913.	Apolices (sem de- claração do em- prestimo.)	Ns. 10.737, 47.868, 51.479 e 51.483.
Dr. Juiz Federal da 2ª Vara.	5 de dezembro de 1904.	Apolices do Emp. Nacional de 1897, ao portador.	Ns. 12.005 a 12.008.
Dr. Juiz Federal...	30 de novembro de 1906.	Idem.....	Ns. 176 a 180, 211 a 233, 284 a 289, 306 a 308, 565 a 567, 1.326 a 1.331, 4.227 a 4.316, 4.401 a 4.409, 4.473 a 4.480, 5.207 a 5.216, 5.778 a 6.323; 9.644 a 9.655, 10.008 a 10.017, 10.043, 10.044, 11.434 a 11.443, 11.773 a 11.784, 11.800 a 11.816, 11.847 a 11.866, 12.099, 12.100, 13.374 a 13.403, 13.900 a 13.909, 14.210 a 14.217, 14.220 a 14.239, 14.282 a 14.286, 14.819, 14.820, 15.552 a 15.556, 15.571 a 15.573, 15.635 a 15.657, 15.710 a 15.719, 16.478 a 16.534, 16.565 a 16.583, 16.585 a 16.594, 17.444 a 17.446, 17.570, 17.979 a 17.993.
Dr. Juiz da 1ª Pre- toria.	1 de maio de 1906.	Apolices do Em- prestimo Nacio- nal de 1897, sem declaração.	Ns. 11.338 e 11.339.
Dr. Juiz Federal da 1ª Vara.	5 de dezembro de 1912.	Apolices do Em- prestimo Nacio- nal de 1897.	4 apolices pertencentes á herança de Alves de Brito.

JUIZES	DATA DO MANDADO	TITULOS	NUMERO DE ORDEM
Dr. Juiz Federal da 1ª Vara.	21 de janeiro de 1908.	Apolices do Em- prestimo Nacio- nal de 1903, ao portador.	N. 15.035.
Dr. Juiz Federal da 2ª Vara.	4 de outubro de 1917.	Idem	Ns. 16.520 a 16.524.
Dr. Juiz da 1ª Vara Cível.	2 de outubro de 1918.	Apolices Compromissos do The- souro, portador	Ns. 3.849 a 3.858, 7.581 a 7.590, 10.316 a 10.335, 33.162 a 33.178 e 25.169 a 35.188.
Dr. Juiz da 1ª Pre- toria.	30 de junho de 1899.	Apolices Municipa- es ao porta- dor (antigas).	Ns. 2.007 a 2.064, 2.465 a 2.474, 4.754 a 4.763, 13.401 a 13.412, 13.519 a 13.568, 28.169, 28.170, 98.800 a 98.809 e 98.993 a 99.000.
Dr. Juiz da 6ª Pre- toria.	11 de julho de 1899.	Idem	Ns. 18.235 a 18.274.
Dr. Juiz da 1ª Pre- toria.	14 de junho de 1901.	Idem	Ns. 5.129, 16.081 a 16.090, 16.092, 28.420, 28.421, 29.618, 33.078, 33.496, 33.497 e 35.130.
Idem	10 de março de 1903.	Idem	N. 106.872.
Dr. Juiz da 4ª Pre- toria.	12 de junho de 1899.	Apolices Municipa- es nominati- vas (antigas).	Ns. 19.762 a 19.767.
Dr. Julio de Barros Raja Gabaglia.	8 de julho de 1904.	Idem	Ns. 7.298 a 7.312.
Caucionados na Pre- feitura.	20 de fevereiro de 1907.	Apolices Municipa- es ao porta- dor, de £ 20	Ns. 178.231 a 178.497, 179.919 a 179.950, 181.345 a 181.385, 181.446, 181.473, 181.480 a 181.498, 184.427 a 184.510, 184.809 a 184.819, 184.840 a 184.844, 184.863 a 184.868, 184.874 a 184.883, 184.885 a 184.897, 184.899 a 184.903.
Idem	3 de setembro de 1907.	Idem	Ns. 2.802 a 2.804, 11.913 a 11.915, 50.800, 51.086, 52.944 a 52.947, 53.807 a 53.810, 57.205, 57.296, 58.865, 60.713, 60.714, 62.780 a 62.783, 64.469 a 64.478, 109.217, 111.288, 111.289, 161.016 a 161.020, 161.026 a 161.030, 169.540, 169.583 a 169.602, 182.414,

JUIZES	DATA DO MANDADO	TITULOS	NUMERO DE ORDEM
Caucionados na Prefeitura.	3 de setembro de 1907.	Apolices Municipaes ao portador, de £ 20.	Ns. 183.167, 183.185 a 183.188, 183.353, 183.354, 193.770, 193.771 e 198.705.
Idem	3 de setembro de 1907.	Idem ..	Ns. 184.531 a 184.540, 184.544 a 184.558, 184.856, a 184.861.
Dr. Juiz da 1ª Pretoria.	9 de agosto de 1909.	Idem	Ns. 170.044, 176.030, 176.031, 178.869, 178.868, 188.996 a 189.000.
Caucionados na Prefeitura.	16 de fevereiro de 1906.	Apolices Municipaes nominativas, de £ 20.	Ns. 88.325 a 88.329.
Idem	26 de janeiro de 1906.	Idem	Ns. 86.215 a 86.217, 91.214 e 91.215.
Idem	28 de dezembro de 1905.	Idem	N. 88.237.
Dr. Juiz da 1ª Pretoria.	12 de janeiro de 1907.	Apolices Municipaes, ao portador, de 1906.	Cautela n. 360, de 5 apolices.
Idem	1 de dezembro de 1908.	Idem	Cautela n. 1.248, de duas apolices.
Dr. Juiz dos Feitos da Fazenda Municipal.	11 de abril de 1914.	Idem	Ns. 93.922 a 93.971.
Dr. Juiz da 1ª Vara de Orphãos e Auzentes.	1 de outubro de 1913.	Apolices Municipaes de 1906, portador.	Ns. 77.479 a 77.718.
Dr. Juiz dos Feitos da Fazenda Municipal.	30 de julho de 1913.	Apolices Municipaes de 1914, ao portador.	Cautela n. 189, de 9 apolices.
Idem	17 de novembro de 1916.	Idem	Cautela n. 382, de 10 apolices.
Dr. Juiz da 1ª Pretoria.	4 de janeiro de 1902.	Coupons de apolices Municipaes (antigas).	Coupon n. 10, das apolices ns. 29.751 a 29.800 e 32.782 a 32.831.
Idem	22 de abril de 1901.	Apolices, inscrição de 3 % ao portador.	Cautelas ns. 528 e 1.634 das apolices ns. 19.202 e 28.647.
Idem	18 de dezembro de 1901.	Idem	Cautela n. 2.053, de 25:000\$000.
Idem	27 de dezembro de 1901.	Idem	Cautela n. 10.203, de 10:000\$000.

JUIZES	DATA DO MANDADO	TITULOS	NUMERO DE ORDEM
Dr. Juiz da 1ª Pre- teria.	27 de dezembro de 1901.	Idem	Cautela n. 10.204, de 10:000\$000.
Idem	27 de dezembro de 1901.	Idem	Cautela n. 10.205, de 5:000\$000.
Idem	27 de dezembro de 1902.	Idem	Cautela n. 10.206, de 2:000\$000.
Idem	11 de abril de 1902.	Idem	Cautela n. 3.415, de 9:000\$000.
		Idem	Cautela n. 3.416, de 6:000\$000.
Idem	14 de março de 1904.	Idem	Cautela n. 4.974, de 2:000\$000.
		Idem	Cautela n. 5.322, de 1:000\$000.
Idem	22 de outubro de 1904.	Apolices, inscri- pção de 3 %, ao portador.	Cautela n. 5.364.
Idem	18 de janeiro de 1905.	Idem	Cautela n. 1.222.
Idem	27 de janeiro de 1905.	Apolices, inscri- pção de 3 % ao, portador.	Cautela n. 489.
Idem	5 de abril de 1905.	Idem	Cautela n. 2.914 de 4:000\$.
Idem	26 de agosto de 1905.	Idem	Cautela n. 261, das apolices ns. 15.773 e 15.774.
Idem	15 de setembro de 1905.	Idem	Cautela n. 5.010.
Idem	17 de dezembro de 1905.	Idem	Cautela n. 4.471.
Idem	21 de dezembro de 1900.	Apolices, inscri- pção de 3 %, no- minativas.	Cautela ns. 862 e 863, das apolices ns. 3.611 a 3.616.
Idem	22 de abril de 1905.	Idem	Cautela n. 4.679, de 200\$000.
		Idem	Cautela n. 4.680, de 600\$000.
		Idem	Cautela n. 708, das apolices; ns. 3.032 a 3.034.
		Idem	Cautela n. 1.018, das apo- lices ns. 4.301 a 4.304.

JUIZES	DATA DO MANDADO	TITULOS	NUMERO DE ORDEM
Dr. Juiz da 1ª Pretoria.	1 de maio de 1906.	Apolices, inscrição de 3 %, sem declaração.	Uma apolices de 100\$000.
Idem	9 de setembro de 1903.	Apolices do Empresimo Popular do Estado do Rio, ao portador.	Ns. 10.974, 11.017 a 11.026 e 11.932.
Dr. Juiz dos Feitos da Fazenda, no Estado do Rio de Janeiro.	21 de dezembro de 1907.	Idem	Ns. 10.343 a 10.345, 25.665 e 30.690.
Dr. Zacharias do Rego Monteiro.	22 de junho de 1904.	Idem	Cautela n. 13.702, das apolices ns. 186.264 a 186.280.
Dr. Julio de Barros Raja Gabaglia.	8 de julho de 1904.	Idem	Cautela n. 13.860, da apolice n. 183.291.
Idem	8 de julho de 1904.	Idem	Cautela n. 14.032, da apolice n. 186.970.
Idem	1 de setembro de 1904.	Idem	Cautela n. 16.871, das apolices ns. 193.278 a 193.297.
Dr. Juiz dos Feitos da Fazenda do Estado do Rio de Janeiro.	6 de dezembro de 1904.	Idem	Cautela n. 14.284, das apolices ns. 187.989 a 188.015.
Dr. Juiz da 1ª Vara Civil.	4 de novembro de 1905.	Idem	Cautela n. 28.678, das apolices ns. 111.387 a 111.397.
Idem	23 de outubro de 1908.	Idem	Ns. 152.579 a 152.586, 152.678 a 152.687.
Idem	16 de agosto de 1910.	Idem	Cautelas n. 4.548, da apolice n. 10.974, n. 4.554, das apolices ns. 11.017 a 11.026 e n. 4.556, da apolice n. 11.032.
Idem	28 de setembro de 1912.	Idem	Ns. 113.185 a 113.188, 124.501 a 124.502, 136.932 a 136.939.
Idem	24 de janeiro de 1914.	Idem	Ns. 17.726 a 17.728, 30.112, 30.113, 60.067, 60.068, 72.799, 72.800, 108.974 a 108.976, 110.092 a 110.098, 129.476 a 129.479, 149.362, 149.891 a 149.896, 156.908, 158.888, 158.889, 158.891, 158.893, 158.894, 158.964 a 158.982, 158.987 a 159.001,

JUIZES	DATA DO MANDADO	TITULOS	NUMERO DE ORDEM
Dr. Juiz da 1ª Vara Cível.	24 de janeiro de 1914.	Apolices do Empréstimo Popular do E. do Rio, ao portador.	Ns. 159.003, 159.004, 159.006 a 159.012, 159.014, 159.016, 159.017, 159.019, 159.024 e 159.025.
Idem	8 de junho de 1914.	Idem	N. 194.584.
Dr. Juiz da 1ª Vara	13 de fevereiro de 1915.	Idem	Ns. 29.580, 42.114, 42.115, 128.099, 128.101 a 128.103, 132.421 a 132.426, 132.428, 157.473, 157.475 e 159.550.
Dr. Carvalho e Mello	21 de fevereiro de 1903.	Apolices e Inscrição da Dívida Publica.	Pertencentes ao casal de José Joaquim de Mello Façeiro.
Dr. Juiz da 1ª Pretoria.	26 de novembro de 1900.	Cheque do Banco da Republica do Brazil.	N. 12.724, serie 8ª, de 3:000\$000.
		Idem	N. 56.320, de 3:000\$000.
		Idem	N. 30.369, de 7:615\$050.
Dr. Juiz da 5ª Vara Cível.	13 de janeiro de 1915.	Cheque de 10:000\$ da Banque Francaise et Italienne.	N. 247.125.
Dr. Juiz da 6ª Pretoria.	14 de junho de 1901.	Caixa Economica	Caderneta n. 38.260.
Dr. Juiz da 1ª Pretoria.	6 de novembro de 1904.	Letras do Banco Predial.	Ns. 40.171 a 40.174, 40.643 a 40.668 e 52.499 a 52.505.
Dr. Juiz da 6ª Pretoria.	14 de junho de 1901.	Idem.	Ns. 61.230, 61.232, 61.708 a 61.710, 62.186, 62.187, 62.189, 62.191 e 62.192.
Dr. Celso Aprigio Guimarães.	22 de setembro de 1900.	Idem.	Ns. 21.943, 22.041, 22.502, 22.505, 22.724, 22.725, 23.109, 23.790, 23.794, 23.898, 24.078, 24.083, 24.740, 26.665, 26.666, 26.669, 26.671, 26.678, 31.537, 32.163, 32.174, 35.228, 35.229, 35.883, 36.626, 36.629, 36.634, 36.636, 36.640, 36.645, 36.647, 36.648, 36.653, a 36.655, 36.658, 39.547, 42.116, 43.726, 43.727, 45.018, 45.020, 46.219, 46.222, 46.226, 47.105, 48.209, 48.395 a 48.399, 48.401, 48.402, 53.447,

JUIZES	DATA DO MANDADO	TITULOS	NUMERO DE ORDEM
Dh. Celso Aprigio Guimarães.	22 de setembro de 1900.	Letras do Banco Prædial.	Ns. 53.448, 54.449, 54.450, 54.711, 55.045, 55.047, 57.532, 58.267, 58.825, 58.847, 58.863, 59.408, 59.461, 61.042, 62.241, 62.755, 62.855, 62.859, 66.375 a 66.377, 67.195, 68.336, 70.900, a 70.908.
Dr. Manoel Berretto Dantes.	15 de janeiro de 1894.	Letras do Banco União Agricola do Brazil e do Credito Real.	Ns. 5.876 a 6.375.
Dr. Salvador Antonio Muniz B. de Aragão.	19 de janeiro de 1894.	Idem	Ns. 2.801 a 3.350.
Dr. Manoel Barretto Dantas.	27 de maio de 1895.	Idem	Ns. 4.645 a 4.750, 4.786 a 4.800.
Dr. José Fraçcisco de Gusmão Lima.	Abril de 1896.	Idem	Ns. 2.401 a 2.650.
Dr. Manoel Barretto Dantas.	20 de julho de 1896.	Letras do Banco dos Estados Unidos do Brazil	Ns. 1 a 200, 1ª serie.
Dr. José Luiz de Bulhões Pedreira.	28 de novembro de 1899.	Letras da Câmara Municipal de S. Paulo.	Ns. 214, 245, 248, 451, 456, 1.299, 1.309, 1.453, 1.457, 1.491, 1.495, 1.498, 1.564, 1.567, 1.630, 1.651, 1.751, 1.752, 1.754, 1.755, 1.757, 1.758, 1.761 a 1.766, 1.768, 1.769, 1.774 a 1.776, 1.778, 1.780, 1.781, 1.801 a 1.803, 1.810 a 1.814, 1.816 a 1.819, 1.821, 2.016, 2.019, 2.021, 2.025, 2.027, 2.158, 2ª 167, a 2.169, 2.384 2.552 a 2.555, 2.557 a 2.559, 2.562, 2.564, 2.569, 2.595, 2.596, 2.598 a 2.600, 2.647, 2.651, 2.653, 4.239, 4.882, 4.886, 4.889 a 4.892, 4.295, 4.906 a 4.908, 4.927, 4.931, 4.932. 1ª serie. Ns.: 1, 4 a 14, 13, 15 a 18, 20 a 22, 24, 25, 28, 30, 31, 33, 35, 36, 37, 39, 42 a 46, 48, 50, a 54, 56, 59, 60, 64 a 67, 70 a 78, 80, 81, 83, 84, 89, 91, 92, 94, 98, 99, 102 a 108, 110, 131 a 133, 135, 136, 138, 139, 141, 142, 144, 146, 149, 256, 259, a 265.

JUIZES	DATA DO MANDADO	TITULOS	NUMERO DE ORDEM
Dr. José Luiz de Bulhões Pereira.	28 de novembro de 1899.	Letras da Camara Mnicipal de S. Paulo.	Ns. 267, 269, 271, 273, 274, 276, a 278, 280, 283, 285 a 292, 294, a 299, 301, 303, a 306, 325, 326, 328, 332, 333, 335, a 337, 339, 341, 342, 344, 346, 351, 353, a 362, 364 a 367, 369, 371 a 376, 378, 379, 381 a 384, 386 a 393, 395, 396, 398 a 400, 451, 453 a 456, 460 a 462, 465, 466, 469, 471 a 478, 481, 483, 485, 486, 737, 738, 740, 743, 744, 746, 749, 750, 960, 998, 999, 1.001, 1.011, 1.012, 1.051 a 1.053, 1.055, 1.057, a 1.060, 1.063 a 1.065, 1.070 a 1.072, 1.074, 1.076, 1.078, 1.082, 1.084, 1.085, 1.087, 1.091, 1.093, 1.096, 1.097, 1.117, 1.168 a 1.170, 1.174, 1.175, 1.178, 1.179, 1.183, 1.185, 1.186, 1.188, 1.192, 1.194, a 1.200, 1.203, 1.206, 1.210 a 1.212, 1.215, 1.216, 1.227, 1.228, 1.231, 1.233, 1.236, a 1.243, 1.245, 1.251, 1.257, 1.260, 1.261, 1.264, 1.352 a 1.355, 1.358, 1.359, 1.364, 1.365, 1.367, 1.369 a 1.376, 1.379 a 1.381, 1.385 a 1.388, 1.390, 1.392, 1.394, 1.396, 1.398, 1.400, 1.436, 1.437, 1.439 a 1.449, 1.527, 1.539 a 1.547, 1.555 a 1.557, 1.560 a 1.562, 1.565, 1.606, 1.608, 1.658, 1.660 a 1.662, 1.670 a 1.672, 1.675, 1.676, 1.679, 1.682, 1.683, 1.685, 1.687, 1.688, 1.690 a 1.693, 1.702, 1.704, 1.705, 1.707 a 1.712, 1.718 a 1.721, 1.723 a 1.726, 1.730 a 1.741, 1.744, 1.746, 1.747, 1.752, 1.755, 1.756, 1.758, 1.760 a 1.765, 1.767, 1.769, 1.772 a 1.776, 1.778, 1.779, 1.781, 1.783, 1.785, 1.787 a 1.793, 1.796, 1.798 a 1.800, 1.953 a 1.955, 2.013, 2.034 a 2.039, 2.058 a 2.061, 2.085, 2.088, 2.093 a 2.097, 2.101 a 2.103, 2.106 a 2.117, 2.119, 2.120, 2.122 a 2.128, 2.131 a 2.142, 2.144 a 2.150, 2.243 a 2.247, 2.249, 2.251, 2.353 a 2.256, 2.258 a

JUIZES	DATA DO MANDADO	TITULOS	NUMERO DE ORDEM
Dr. José Luiz de Bulhões Pedreira.	28 de novembro de 1899.	Letras da Câmara Municipal de S. Paulo.	2.260, 2.263 a 2.272, 2.274, 2.275, 2.277, 2.279 a 2.283, 2.286, 2.288 a 2.297, 2.299, 2.300, 2.376, 2.544, 2.542, 2.544 a 2.548, 2.550, 2.552, 2.553, 2.555 a 2.557, 2.559, 2.561, 2.563, 2.565 a 2.569, 2.754 a 2.754, 2.756, 2.757, 2.759, 2.761 a 2.763, 2.768 a 2.779, 2.781 a 2.783, 2.785, 2.786, 2.788 a 2.790, 2.891, 2.990, 2.996, 2.997, 3.001, 3.002, 3.151 a 3.154, 3.156 a 3.163, 3.165 a 3.174, 3.176 a 3.179, 3.205 a 3.207, 3.209, 3.211 a 3.216, 3.225, 3.226, 3.232 a 3.237, 3.240 a 3.244, 3.246, 3.248 a 3.250, 3.263 a 3.266, 3.292, 3.293, 3.319 a 3.326, 3.329, 3.330, 3.337, 3.338, 3.390, 3.396 a 3.400, 3.451 a 3.457, 3.530, 3.540 a 3.516, 3.548, 3.549, 3.554 a 3.561, 3.564, 3.566 a 3.569, 3.574 a 3.576, 3.578, 3.579, 3.583 a 3.586, 3.588, 3.589, 3.591, 3.592, 3.594, 3.595, 3.597, 3.599, 3.806, 3.910 a 3.914, 3.917, 3.919, 3.921 a 3.928, 3.930, 3.932, 3.933, 3.935, 3.936, 3.939 a 3.941, 3.943, 3.944, 4.095, 4.097, 4.098, 4.133, 4.136 a 4.145, 4.494 a 4.498, 4.500, 4.564, 4.566, 4.567 a 4.571, 4.573, 4.575 a 4.579, 4.590 a 4.592, 4.595, 4.596, 4.598, 4.600 a 4.603, 4.605, 4.606, 4.608, 4.610, 4.613, 4.614, 4.617 a 4.622, 4.625 a 4.629, 4.633, 4.635, 4.636, 4.638 a 4.640, 4.643, 4.646, 4.647, 4.650, 4.751 a 4.755, 4.757, 4.758, 4.760 a 4.776, 4.778, 4.781, 4.783, 4.785, 4.786, 4.813, 4.871, 4.873, 4.885, 4.886, 4.888 a 4.895, 4.897 a 4.900, 4.935 a 4.957, 4.968, 4.971, 4.972, 4.975, 4.976, 4.978 a 4.981, 4.985 a 4.997, 4ª serie.
Dr. Manoel Barretto Dantas.	Janeiro de 1894.	Letras do Banco N. da Republica do Brazil.	N. 49.603, de 5:151\$800.

JUIZES	DATA DO MANDADO	TITULOS	NUMERO DE ORDEM
Dr. Manoel Barretto Dantas.	3 de abril de 1895.	Letras do Banco da Republica do Brazil.	Cautela n. 69.896, port., de 2:000\$000.
Dr. Juiz da 1ª Pretoria.	17 de março de 1916.	Letra promissoria do Banco Mercantil do Rio de Janeiro.	N. 1.074, de 2:000\$000.
Dr. Juiz da 1ª Vara Cível.	8 de outubro de 1909.	Obrigações do Banco de Credito Hypothecario e Agricola do Estado de S. Paulo.	Ns. 27.129 e 27.130.
Dr. Juiz da 4ª Vara Cível.	23 de fevereiro de 1916.	Debentures da Companhia Predial e de Saneamento do Rio de Janeiro.	Ns. 2.358 a 2.367.
Dr. Juiz da 12ª Pretoria.	30 de junho de 1899.	Debentures da Companhia União Sorocabana e Ituana, 1ª serie.	Ns. 44.498 a 44.517, 68.436 a 68.445, 68.473 a 68.502, 93.552 a 93.589, 93.840, 93.841, 133.622 a 133.721.
Dr. Celso Aprigio Guimarães.	13 de setembro 1900.	Idem idem.....	Ns. 38.625 a 38.731.
Dr. José Luiz de Bulhões Pedreira.	14 de dezembro de 1903.	Debentures da Companhia União Sorocabana e Ituana, 1ª serie.	Ns. 1.600 a 1.604, 40.001 a 40.100, 52.024 a 52.088, 123.301 a 123.390.
Dr. Enéas Galvão.	8 de janeiro de 1904.	Debentures da Companhia União Sorocabana e Ituana, 2ª serie.	Cautela ns. 104, 123, 124, 158, 160 e 193, dos debentures ns. 259.001 a 261.000 e 262.001 a 264.000.
Dr. Juiz da 1ª Pretoria.	25 de agosto de 1893.	Debentures da Companhia Estrada de Ferro Leopoldina, de 100\$000.	Cautela n. 424, de 10 debentures.
		Idem.....	Cautela n. 425, de 50 debentures.
Dr. Juiz da 2ª Pretoria.	25 de abril de 1894.	Idem.....	Cautela n. 937, de 30 debentures.
Dr. Manoel Barretto Dantas.	3 de julho de 1896.	Idem.....	Cautelas ns. 2.019 e 2.271, de 15 95/100 debentures.

JUIZES	DATA DO MANDADO	TITULOS	NUMERO DE ORDEM
Dr. Juiz Seccional do Districto Federal.	9 de dezembro 1898.	Debentures da Companhia Estrada de Ferro Leopoldina, de 100\$000.	Cautela n. 773, de 100 debentures.
		Idem.....	Cautela 774, de 50 debentures.
Dr. Juiz da 1ª Pretoria.	25 de julho de 1907.	Debentures da Companhia Carris Urbanos, de 200\$080.	Ns. 514 a 516, 518 a 523, 525 a 529, 531 a 535, 537, 538, 550, 552 a 572, 574 a 580.
Idem.....	25 de outubro de 1899.	Debentures da Empresa Viação do Brazil.	Cautela n. 59, de 27 debentures.
Dr. Viveiros de Castro.	22 de janeiro de 1900.	Debentures da Companhia Mala Real Portugueza.	Ns. 1.296 a 1.325.
Dr. Manoel Barretto Dantas.	20 de março de 1896-	Debentures da Sociedade «Journal do Comercio».	Cautela n. 353, de 50 debentures.
Dr. Juiz da 1ª Vara Cível.	1 de fevereiro de 1917.	Debentures da Companhia Docas de Santos.	Cautela n. 1.687, de 3 debentures ns. 121.453 a 121.455.
Dr. Juiz da 3ª Vara Cível.	31 de março de 1916.	Debentures da Companhia Docas de Santos.	Cautela n. 358, debenture n. 134.921; cautela n. 394, debentures ns. 86.461 a 86.466 e cautela n. 96, debentures ns. 100.831 a 100.850.
Dr. Juiz da 1ª Pretoria Cível.	3 de janeiro de 1919.	Idem.....	Cautela n. 1.001 de 4 debentures do ns. 78.162 a 78.165 e Cautela n. 3.100 de 12 debentures de ns. 76.228 a 76.239.
Dr. Salvador Antonio Moniz Barreto de Aragão.	19 de fevereiro de 1894.	Debentures da Companhia E. de Ferro Sapucahy.	Ns. 50.853 a 50.892.
Dr. Juiz da 1ª Pretoria.	19 de novembro de 1896.	Debentures da Companhia Tecidos Carioca.	Cautelas ns. 3.825 a 3.830.

JUIZES	DATA DO MANDADO	TITULOS	NUMERO DE ORDEM
Dr. Juiz da 1ª Vara Cível.	7 de maio de 1910.	Debentures da Companhia E. de Ferro União Valenciana.	Ns. 1.981 a 1.992.
Dr. Manoel Barretto Dantas.	6 de dezembro de 1898.	Debentures da Companhia Promotora de Industrias e Melhoramentos.	Cautelas ns. 1.467 a 1.470, 1.484, 1.560, 1.562, 1.564, 1.567, 1.570, 1.577, 1.578, 1.584 a 1.592, 1.599, 2.343 a 2.345, 2.347 a 2.350, 2.353, 2.354, 2.369, 2.370, 2.373 a 2.383, 2.415 a 2.418, 2.420, 2.433 a 2.435, 2.438, 2.423, 2.424, 2.431, 2.436 e 3.002.
Dr. Juiz da 2ª Vara Cível.	10 de junho de 1913.	Debentures da Companhia Progresso Industrial do Brazil.	Ns. 8.246 a 8.275.
Dr. Juiz da 1ª Vara Cível.	6 de julho de 1918.	Debentures da Companhia Fabril S. Joaquim.	Ns. 2.186 a 2.197.
Dr. Juiz Federal da 1ª Vara.	7 de junho de 1909.	Obrigações da Companhia Centro Industrial Nacional.	Cautela n. 5, de 81 obrigações.
Dr. Juiz da 1ª Pretoria.	15 de abril de 1901.	Consolidados das Obras Publicas no Brasil.	Cautelas ns. 380, 387 e 543.
Dr. Juiz da 3ª Vara Cível.	3 de janeiro de 1916.	Debentures da Companhia «Jornal do Brasil».	Cautela n. 357, de 50 debentures de ns. 681 a 730.
Dr. Salvador Antonio Moniz B. de Aragão.	21 de fevereiro de 1896.	Ações do Banco Nacional Brasileiro.	Cautelas ns. 714 e 715, de 30 e de duas ações.
Dr. Juiz da 9ª Pretoria.	5 de agosto de 1897.	Idem.....	Cautelas ns. 13 e 747, de 50 e de 75 ações.
Dr. Juiz da 1ª Vara Cível.	27 de fevereiro de 1918.	Debentures ad Companhia Tecidos Botafogo.	Cautela n. 432 de 35 deb.
Dr. Juiz da 1ª Pretoria.	15 de janeiro de 1898.	Ações do Banco Nacional Brasileiro.	Cautelas ns. 298 e 321, de 60 e de 15 ações.
Dr. Juiz Federal da 1ª Vara.	5 de dezembro de 1912.	Idem.....	Cinco ações pertencentes á herança de Alves de Brito.

JUIZES	DATA DO MANDADO	TITULOS	NUMERO DE ORDEM
Dr. Juiz da 1ª Pretoria.	29 de maio de 1894.	Acções do Banco Iniciador de Melhoramentos.	Cautela n. 416, das acções de ns. 31.021 a 31.035.
		Idem.....	Cautela n. 174, da fracção da acção de n. 99.923.
Dr. Juiz Federal da 1ª Vara.	16 de dezembro de 1916.	Idem.....	Cautelas ns. 181, 245, 320, 399, 429, 432, 563, 588, 690, 794, 906, 922, 953, 954, 957, 962, 979, 992, 993, 999, 1.124, 1.207, 1.286, 1.751, 1.830, 2.282 e 2.972.
Dr. Juiz da 1ª Pretoria.	1 de maio de 1906.	Acções do Banco da Republica do Brazil.	Cautela de quatro acções.
Dr. Juiz Federal da 1ª Vara.	5 de dezembro de 1912.	Acções do Banco do Brazil.	112 acções pertencentes á herança de Alves de Brito.
Idem.....	5 de dezembro de 1912.	Acções do Banco do Commercio.	125 acções pertencentes á herança de Alves de Brito.
Dr. Juiz da 1ª Pretoria.	18 de dezembro de 1902.	Acções do Banco dos Funcionarios Publicos.	150 acções averbadas em nome do finado José Joaquim de Negreiros Sayão Lobato.
Dr. Juiz da 1ª Vara Cível.	29 de março de 1916.	Acções do Banco Credito Real de Minas Geraes.	Cautelas ns. 356, de 33 acções; 377, de 6; 383, de 4; 406, de 12; 425, de 4; 433, de 3 e 441, de 2.
Idem.....	17 de julho de 1916.	Idem.....	Cautelas ns. 356, de 33 acções; 377, de 6; 383, de 4; 406, de 12; 425, de 4; 433, de 3 e 441, de 2.
Dr. Juiz da 1ª Pretoria.	31 de março de 1908.	Acções da Companhia Antartica Paulista.	Cautela n. 419, de 2.008 acções.
Dr. Manoel Barretto Dantas.	9 de março de 1895.	Acções da Companhia de Loterias Nacionaes.	Cautelas ns. 56, 59 e 198.
		Acções da Companhia Brasileira de Loterias dos Estados.	Cautela n. 227, de 100 acções.
Dr. Juiz da 1ª Pretoria.	23 de março de 1914.	Acções da Companhia Loterias Nacionaes.	Cautela n. 1.035, de 100 acções.

JUIZES	DATA DO MANDADO	TITULOS	NUMERO DE ORDEM
Dr. Juiz da 2ª Vara Cível.	22 de agosto de 1918.	Acções da Companhia Loterias Nacionaes.	Cautelas ns. 826 e 1.296 de 50 acções cada uma.
Dr. Juiz da 1ª Pretoria.	20 de outubro de 1902.	Acções da Companhia Luz Stearica.	Acções averbadas em nome de D. André e Ottoni.
Idem.....	4 de julho de 1899.	Acções da Companhia Metropolitana.	Cautela n. 183, de 58 acções.
Dr. Thomé Torres.	13 de julho de 1899.	Acções da Companhia Lavoura e Colonização de S. Paulo.	Cautela n. 84, de 40 acções.
Dr. Salvador Antonio Moniz B. de Aragão.	24 de fevereiro de 1896.	Acções da Companhia Rural do Brasil.	Cautela n. 997, de 120 acções.
Dr. Manoel Barretto Dantas.	Julho de 1894.	Acções da Companhia Fabrica de Ferro Galvanizado.	Cautelan. 16, de 500 acções.
Idem.....	Julho de 1894.	Acções da Companhia Manufactura de Rendas.	Cautela n...., de 315 acções.
Idem.....	Julho de 1894.	Acções da Companhia Tecelagem Fluminense.	Cautela n. 20, de 386 acções.
Dr. Manoel Barreto Dantas.	Julho de 1894....	Acções da Companhia Fiação e Tecidos S. Christovão.	Cautela n. 25, de 150 acções.
		Acções da Companhia de Tecidos S. João.	Cautelas ns. 44, de 110 acções, e n. 51, de 195 acções.
Dr. Juiz da 1ª Vara Cível.	11 de dezembro de 1917.	Acções da Companhia Estrada de Ferro e Minas de S. Jeronymo.	Cautela n. 1.084.
Dr. Juiz da 5ª Pretoria.	17 de outubro de 1904.	Acções da Companhia Viação Ferrea Sapucahy.	Cautela n. 2.039, das acções ns. 86.201 a 86.220.

JUIZES	DATA DO MANDADO	TITULOS	NUMERO DE ORDEM
Dr. Juiz da 6ª Vara Cível.	Julho de 1916...	Acções da Companhia Fiação e Tecidos São Felix.	Cautelas n. 38, de 50 acções de ns. 457 a 506; n. 66, de 35 acções de ns. 2.997 a 3.031; n. 91, de 50 acções de ns. 3.508 a 3.547; 3.588 a 3.597; n. 138, de 13 acções de ns. 507 a 516 e 6.790 a 6.792.
Dr. Manoel Barretto Dantas.	20 de julho de 1896.	Acções da Companhia E. de Ferro Leopoldina.	Cautelas ns. 3.983 e 3.991, de 71 7/100 de acções.
Dr. Juiz da 2ª Pretoria.	24 de dezembro de 1901.	Acções da <i>The Leopoldina Railway Company, Limited.</i>	Cautela n. 3.156, das acções ns. 476.101 a 476.120.
		Idem.....	Cautela n. 6.604, das acções ns. 539.031 a 539.040.
Dr. Juiz da 1ª Pretoria.	16 de junho de 1903.	Idem.....	Cautela n. 281, de uma acção.
Idem.....	16 de junho de 1903.	Idem.....	Cautela n. 6.239, de 10 acções.
		Idem.....	Cautela n. 7.281, de cinco acções.
Idem.....	27 de março de 1908.	Acções da <i>The Leopoldina Railway Company, Limited.</i>	Cautela n. 4.579, de 20 acções de ns. 504.561 a 504.580.
Dr. Juiz da 1ª Pretoria.	7 de outubro de 1905.	Acções da Companhia E. de Ferro Alto Tocantins.	Cautelas ns. 87, 88, 90, 93 e 105, de 600 acções.
Dr. Juiz da 1ª Vara Commercial.	10 de março de 1905 e 12 de julho de 1907.	Acções da Companhia Ferro Carril Carioca.	Cautelas ns. 2 a 10, de 1.000 acções cada uma.
		Idem.....	Cautela n. 11, de 700 acções.
Idem.....	10 de março de 1905 e 12 de julho de 1907.	Acções da Companhia Ferro Carril Carioca.	Cautela n. 13, de 50 acções.
		Idem.....	Cautela n. 16, de 400 acções.

JUIZES	DATA DO MANDADO	TITULOS	NUMERO DE ORDEM
Dr. Juiz da 1ª Vara Commercial.	10 de março de 1905 e 12 de junho de 1907.	Acções da Companhia Ferro Carril Carioca.	Cautelas ns. 17 e 18, de 300 acções cada uma.
		Idem.....	Cautelas ns. 19, 20 e 21, de 200 acções cada uma.
		Idem.....	Cautelas ns. 22, 23, 24 e 25, de 100 acções cada uma.
	15 de abril de 1907.	Acções da Companhia Brasileira de Artes Graphicas.	Cautelas ns. 1 a 13, de 50 acções cada uma, 20 de cinco acções, 21 de cinco acções, 22 de 10 acções, 23 de 10 acções, 24 de cinco acções, 25 de cinco acções, 26 de 10 acções.
Idem	17 de agosto de 1910.	Acções da Companhia V. F. e Fluvial Tocantins e Araguaya, portador.	Cautela n. 294, de 75 acções de 200\$ cada uma.
	16 de maio de 1911.	Acções da Companhia Tecidos Brasil Industrial.	Ns. 707 a 755.
Dr. Juiz da 2ª Vara Cível.	1 de setembro de 1913.	Acções da Companhia Predial e de Saneamento do Rio de Janeiro.	Cautela n. 24, acções ns. 3.487 a 3.596.
Dr. Juiz da 1ª Vara Cível.	27 de junho de 1916.	Acções da Empreza Terras e Colonização.	Cautelas ns. 134, de 100 acções ; 404, de 200 ; 590, de 100 ; 666, de 100, e 867, de 100.
Dr. Juiz da 1ª Pretoria.	28 de junho de 1907.	Nota promissoria ao portador, do Banco do Brasil.	N. 1.519, de 8:129\$920.
Dr. Juiz Federal da 1ª Vara.	12 de junho de 1914.	Acções da Companhia Suburbana de Terrenos e Construcções The Brazil Syndicate.	Todas as acções.

Preços extremos das apólices da dívida federal

JUROS EM PAPEL

ANNOS	APOLICES GERAES, UNIFORMIZADAS (1:000\$, 5 %, NOMINATIVAS)			
	Preço maximo	Mez	Preço minimo	Mez
1908.....	890\$000	Novembro...	779\$000	Abril.
1909.....	905\$000	Maió.....	827\$000	Janeiro.
1900.....	907\$000	Março.....	711\$000	Novembro.
1901.....	819\$000	Dezembro...	696\$000	Fevereiro.
1902.....	950\$000	Outubro.....	791\$000	Janeiro.
1903.....	996\$000	».....	919\$000	»
1904.....	1:017\$000	Junho.....	965\$000	»
1905.....	1:020\$000	Dezembro...	976\$000	Agosto.
1906.....	1:030\$000	».....	975\$000	Junho.
1907.....	1:038\$000	Maió.....	1:000\$000	Dezembro.
1908.....	1:050\$000	Fevereiro....	982\$000	Janeiro.
1909.....	1:035\$000	Outubro....	985\$000	Dezembro.
1910.....	1:031\$000	Novembro...	995\$000	Junho.
1911.....	1:039\$000	Dezembro...	1:000\$000	»
1912.....	1:031\$000	Junho.....	992\$000	Outubro.
1913.....	999\$000	Maió.....	805\$000	Dezembro.
1914.....	891\$000	Janeiro.....	797\$000	Agosto.
1915.....	847\$000	Maió.....	711\$000	»
1916.....	840\$000	Maió.....	747\$000	Julho.
1917.....	854\$000	Outubro....	795\$000	»
1918.....	912\$000	Novembro...	815\$000	Janeiro.

ANNOS	GERAES (TITULOS PROVISORIOS) (1:000\$, 5 %, NOMINATIVAS)			
	Preço maximo	Mez	Preço minimo	Mez
1913.....	997\$000	Fevereiro....	785\$000	Dezembro.
1914.....	841\$000	Março.....	780\$000	Agosto.
1915.....	821\$000	Maió.....	691\$000	»
1916.....	816\$000	Novembro...	750\$000	Abril.
1917.....	835\$000	».....	790\$000	»
1918.....	900\$000	Julho.....	800\$000	Janeiro.

ANNOS	EMPRESTIMO DE 1903, ORRAS DO PORTO (1:000\$, 5 %, PORTADOR)			
	Preço maximo	Mez	Preço minimo	Mez
1907.....	1:035\$000	Dezembro...	1:003\$000	Julho.
1908.....	1:030\$000	Junho.....	1:000\$000	»
1909.....	1:028\$000	».....	997\$000	»
1910.....	1:030\$000	Dezembro...	1:000\$000	»
1911.....	1:040\$000	Junho.....	1:005\$000	Fevereiro.
1912.....	1:050\$000	Dezembro...	1:005\$000	Janeiro.
1913.....	1:030\$000	Maió.....	900\$000	Dezembro.
1914.....	980\$000	Junho.....	870\$000	Janeiro.
1915.....	920\$000	».....	810\$000	Setembro.
1916.....	935\$000	Dezembro...	860\$000	Julho.
1917.....	910\$000	Janeiro....	815\$000	»
1918.....	937\$000	Setembro....	820\$000	Janeiro.

ANNOS	EMISSÃO PARA ESTRADAS DE FERRO (1:000\$, 5 %, NOMINATIVAS)			
	Preço maximo	Mez	Preço minimo	Mez
1909.....	1:008\$000	Dezembro...	980\$000	Julho.
1910.....	1:012\$000	Abril.....	990\$000	Novembro.
1911.....	1:017\$000	Novembro...	985\$000	Janeiro.
1912.....	1:022\$000	Junho.....	970\$000	Setembro.
1913.....	990\$000	»	775\$000	Dezembro.
1914.....	850\$000	Fevereiro...	755\$000	Janeiro.
1915.....	827\$000	Maió.....	706\$000	Agosto.
1916.....	821\$000	Outubro.....	730\$000	Julho.
1917.....	842\$000	»	780\$000	»
1918.....	942\$000	Novembro...	800\$000	Janeiro.

ANNOS	SANEAMENTO DA BAIKADA (1:000\$, 5 %, NOMINATIVAS)			
	Preço maximo	Mez	Preço minimo	Mez
1912.....	1:012\$000	Fevereiro...	968\$000	Outubro.
1913.....	970\$000	Maió.....	800\$000	»
1914.....	835\$000	Fevereiro...	765\$000	Janeiro.
1915.....	820\$000	Maió.....	697\$000	Agosto.
1916.....	810\$000	Novembro...	730\$000	Julho.
1917.....	825\$000	Outubro.....	775\$000	Janeiro.
1918.....	920\$000	Novembro...	809\$000	»

ANNOS	TRATADO DA BOLIVIA (1:000\$, 3 %, NOMINATIVAS)			
	Preço maximo	Mez	Preço minimo	Mez
1910.....	850\$000	Janeiro.....	500\$000	Junho.
1911.....	850\$000	»	600\$000	Fevereiro.
1912.....	720\$000	Maió.....	650\$000	Novembro.
1913.....	801\$000	»	620\$000	Março.
1914.....	700\$000	Março.....	600\$000	»
1915.....	620\$000	Maió.....	—	—
1916.....	525\$000	Fevereiro...	—	—
1917.....	750\$000	Junho.....	550\$000	Setembro.
1918.....	—	»	—	—

ANNOS	LLOYD BRASILEIRO (1:000\$, 5 %, NOMINATIVAS)			
	Preço maximo	Mez	Preço minimo	Mez
1915.....	750\$000	Setembro...	—	—
1916.....	765\$000	Maió.....	720\$000	Fevereiro.
1917.....	785\$000	Agosto.....	—	—
1918.....	880\$000	Outubro.....	—	—

ANNOS	SENTENÇAS JUDICIARIAS (1:000\$, 5 %, NOMINATIVAS)			
	Preço maximo	Mez	Preço minimo	Mez
1915.....	770\$000	Novembro...	740\$000	Outubro.
1916.....	800\$000	»	705\$000	Janeiro.
1917.....	822\$000	»	760\$000	Fevereiro.
1918.....	900\$000	»	800\$000	Janeiro.

ANNOS	COMPROMISSOS DO THESOURO (1:000\$, 5 %, NOMINATIVAS)			
	Preço maximo	Mez	Preço minimo	Mez
1916.....	825\$000	Outubro....	700\$000	Janeiro.
1917.....	835\$000	»	766\$000	»
1918.....	940\$000	Dezembro...	805\$000	»

ANNOS	COMPROMISSOS DO THESOURO (1:000\$, 5 %, PORTADOR)			
	Preço maximo	Mez	Preço minimo	Mez
1917.....	841\$000	Novembro...	780\$000	Julho.
1918.....	925\$000	Dezembro...	805\$000	Janeiro.

Relação dos títulos vendidos em leilão, na Bolsa, de conformidade com o art. 114 do decreto n. 2.475, de 13 de março de 1897, no período de 1 de abril de 1918 a 31 de março de 1919

DATA — 1918	QUANTIDADE	ESPECIE	TITULOS	PREÇOS
23 setembro.....	400	Acções..	Companhia Industria de Pelles, portador, integradas.....	10\$000

Quadro comparativo dos títulos negociados na Bolsa, nos

DESIGNAÇÃO	DE ABRIL DE 1900 A MARÇO DE 1901	DE ABRIL DE 1901 A MARÇO DE 1902	DE ABRIL DE 1902 A MARÇO DE 1903	DE ABRIL DE 1903 A MARÇO DE 1904	DE ABRIL DE 1904 A MARÇO DE 1905	DE ABRIL DE 1905 A MARÇO DE 1906	DE ABRIL DE 1906 A MARÇO DE 1907
Apólices da União.....	53.082	67.220	56.378	44.080	41.143	59.107	39.286
Apólices dos Estados da União.....	1.360	283	1.251	91.090	14.115	88.601	57.989
Apólices Municipaes.....	21.518	49.375	73.859	140.625	87.275	46.295	95.727
Apólices Municipaes dos Estados.....	—	—	—	—	—	—	—
Apólices inscripções de 3 % do Banco da Republica do Brasil.....	8.036	19.463	17.303	6.784	5.191	3.899	—
Ações de bancos.....	108.432	147.273	137.148	104.216	114.487	231.374	65.136
Ações de companhias de estradas de ferro, transporte e navegação.....	167.818	87.208	196.721	125.125	39.518	53.097	61.891
Ações de companhias de ferro carris.	11.790	15.411	15.105	17.066	29.078	8.831	5.799
Ações de companhias de fiação e tecidos	20.682	13.351	18.164	17.613	15.058	9.281	18.304
Ações de companhias de seguros.....	1.805	1.512	12.220	10.703	8.458	5.822	8.065
Ações de companhias diversas.....	119.395	105.555	67.911	101.262	110.720	194.001	236.221
Debentures e obrigações de diversas companhias.....	34.582	97.786	182.742	87.891	61.857	47.950	45.323
Letras hypothecarias de credito real...	5.926	50	1.271	572	631	1.662	1.054
Títulos vendidos a prazo.....	18.320	15.000	39.880	21.000	23.800	94.013	23.850
Títulos vendidos em leilão na Bolsa por alvarás de Juizo.....	28.254	48.454	49.014	31.113	10.178	25.201	32.796
Totalidade.....	601.030	607.911	830.068	802.140	672.589	872.134	802.441

periodos respectivos de abril de 1900 a março de 1919

DE ABRIL DE 1907 A MARÇO DE 1908	DE ABRIL DE 1908 A MARÇO DE 1909	DE ABRIL DE 1909 A MARÇO DE 1910	DE ABRIL DE 1910 A MARÇO DE 1911	DE ABRIL DE 1911 A MARÇO DE 1912	DE ABRIL DE 1912 A MARÇO DE 1913	DE ABRIL DE 1913 A MARÇO DE 1914	DE ABRIL DE 1914 A MARÇO DE 1915	DE ABRIL DE 1915 A MARÇO DE 1916	DE ABRIL DE 1916 A MARÇO DE 1917	DE ABRIL DE 1917 A MARÇO DE 1918	DE ABRIL DE 1918 A MARÇO DE 1919
37.272	35.213	41.142	49.450	54.243	70.901	68.033	59.137	61.075	86.343	91.957	112.015
53.726	45.129	39.961	31.046	30.983	23.680	26.388	20.442	19.369	19.849	16.061	14.363
50.532	48.361	89.162	95.771	51.392	38.783	38.121	58.297	68.070	49.233	87.143	113.897
-	-	-	12.211	6.281	2.210	190	37	37	21.000	29.330	19.288
-	-	-	-	-	-	-	-	-	-	-	-
40.148	62.878	71.796	50.488	38.302	23.833	18.809	8.695	15.720	17.092	14.713	19.746
123.835	20.451	128.639	110.060	139.851	148.912	13.464	27.397	18.251	137.475	228.533	741.727
12.697	25.190	9.447	1.588	568	635	287	564	651	581	701	341
14.723	12.009	15.909	18.010	21.434	15.083	-	2.009	6.863	7.112	12.874	15.321
0.779	2.773	3.978	2.424	4.123	1.686	2.627	406	1.480	2.376	1.790	977
163.665	141.241	567.476	689.778	467.340	376.628	233.455	117.506	120.266	182.360	332.356	451.772
83.861	68.179	67.804	80.995	53.498	46.275	40.392	29.285	41.856	30.103	27.720	61.471
921	278	385	296	1.579	402	968	402	528	244	116	48
37.004	20.642	86.219	139.370	119.377	185.954	63.421	33.708	19.038	57.232	153.913	900.933
22.247	18.658	17.524	13.801	6.780	31.823	8.003	9.450	18.676	15.700	19.417	9.372
617.383	501.002	1.139.442	1.295.297	995.751	966.835	514.156	367.335	391.880	626.700	1.016.624	2.461.271

Mapa do movimento de cambias no periodo de 1 de abril de 1918 a 31 de março de 1919

SAQUES VENDIDOS PELOS BANCOS

MEZES	LONDRES (Libras)	PARIZ (Francos)	SUISSA (Francos)	ITALIA (Liras)	PORTUGAL		HESPAÑHA	
					(Escudos)	AÇORES (R/fortes)	(Pesos)	(Pesetas)
1918								
Abril.....	2.857.921	9.053.330	250.209	2.667.043	1.405.435	8.888\$580	—	309.244
Maió.....	1.340.227	7.167.214	409.562	2.078.233	964.398	2.137\$960	—	32.831
Junho.....	2.731.266	7.702.615	22.241	3.654.164	1.295.923	6.079\$100	—	307.267
Julho.....	3.483.437	6.018.179	25.154	7.327.501	2.442.561	4.165\$440	—	217.675
Agosto.....	2.000.572	8.310.577	271.068	9.106.993	1.489.201	1.299\$054	—	158.735
Setembro.....	1.283.682	5.667.160	287.197	7.478.644	1.170.065	6.244\$130	—	351.946
Outubro.....	1.214.446	4.558.789	67.953	1.539.473	1.423.607	986\$000	—	348.298
Novembro.....	684.374	8.362.692	19.950	1.916.672	3.007.715	8.754\$000	1.970	231.702
Dezembro.....	1.072.019	6.832.129	47.667	1.744.636	1.574.908	35\$465	—	654.957
1919								
Janeiro.....	1.385.980	11.314.630	103.922	950.803	1.175.250	328\$478	—	301.829
Fevereiro.....	2.117.328	21.286.198	144.840	4.525.232	908.918	757\$606	17.757	260.364
Março.....	2.758.669	19.813.837	98.295	1.059.774	4.295.073	5.159\$800	—	187.729
Somma.....	23.138.921	116.147.350	1.428.058	41.099.170	47.523.054	44.835\$613	19.727	3.362.574

MEZES	ARGENTINA		MONTEVIDÉO (Pesos)	SUECIA (Coróas)	HOLLANDA (Florim)	DINAMARCA (Coróas)	NORUEGA (Coróas)	NOVA-YORK (Dollars)
	(Pesos-papel)	(Pesos-ouro)						
1918								
Abril.....	772.516	72.491	79.858	5.829	445.968	10.365	—	3.754.031
Maió.....	590.160	21.461	12.011	—	4.950	—	—	2.132.968
Junho.....	291.716	258.328	77.622	—	18.674	—	—	2.774.733
Julho.....	170.167	407.180	14.317	—	16.802	8.287	12.582	3.41.365
Agosto.....	429.092	83.140	6.032	1.949	12.536	202	—	3.040.554
Setembro.....	339.576	21.807	10.619	673	5.191	—	—	1.253.163
Outubro.....	109.113	242.942	6.751	—	92.881	—	—	1.241.272
Novembro.....	588.206	161.033	16.404	—	106.455	—	—	1.575.845
Dezembro.....	191.065	209.586	48.785	2.500	29.754	300	—	1.149.083
1919								
Janeiro.....	475.942	76.429	33.915	5.477	56.830	22.978	—	1.603.034
Fevereiro.....	142.193	1.935	34.958	—	—	—	—	1.361.264
Março.....	98.926	28.056	10.321	—	—	—	—	1.698.143
Somma.....	4.198.672	1.584.088	351.293	16.428	490.041	42.132	12.532	24.995.455



Mapa retrospectivo do movimento de cambiaes, no periodo de 1 de maio de 1893 a 31 de março de 1919

SAQUES VENDIDOS PELOS BANCOS

DATAS	LONDRES Libras esterlinas	PARIS Francos	HAMBURGO Reichsmarks	SUISSA Francos	ITALIA Liras	PORTUGAL Réis fortes	PORTUGAL Açores	HESPANHA		ARGENTINA		HOLLANDA Florim	AUSTRIA Florim	SUECIA Coroas	DINAMARCA Coroas	RUSSIA Rublos	MONTEVIDÉO Pesos	NOVA-YORK Dollars
								Pesos	Pesetas	Pesos (ouro)	Pesos (papel)							
De 1 maio 1893 a 30 abril 1894...	45.691.452.01.03	25.921.882.38	8.019.881.42	—	899.343.37	65:348\$421	—	—	—	—	—	—	—	—	—	—	—	165.596.55
» 1 » 1894 » 30 » 1895...	33.305.060.41.09	58.409.333.28	14.327.447.37	—	2.270.203.11	1.063:318\$382	—	—	—	—	—	—	—	—	—	—	—	234.345.88
» 1 » 1895 » 31 março 1896...	26.101.114.10.11	67.427.041.19	9.987.899.82	—	2.552.866.58	1.801:152\$472	—	—	—	—	—	—	—	—	—	—	—	297.753.83
» 1 abril 1896 » 31 » 1897...	29.988.865.07.02	51.948.575.99	12.474.866.43	—	1.576.741.39	2.360:676\$862	—	—	—	—	—	—	—	—	—	—	—	457.105.83
» 1 » 1897 » 31 » 1898...	28.591.273.12.01	54.028.227.27	12.380.995.17	—	977.287.49	2.377:307\$948	—	—	—	—	—	—	—	—	—	—	—	553.182.61
» 1 » 1898 » 31 » 1899...	29.167.557.01.11	29.394.955.83	6.231.377.80	—	1.783.115.36	2.670:768\$304	—	—	—	—	—	—	—	—	—	—	—	236.220.50
» 1 » 1899 » 31 » 1900...	32.690.832.18.07	32.718.129.60	6.967.397.99	—	2.846.719.86	4.564:981\$463	—	—	—	—	—	—	—	—	—	—	—	305.921.99
» 1 » 1900 » 31 » 1901...	39.522.299.04.05	45.416.751.60	9.291.095.91	—	3.692.689.88	6.019:388\$942	—	—	—	—	—	—	—	—	—	—	—	234.148.50
» 1 » 1901 » 31 » 1902...	32.282.262.18.09	42.620.783.50	9.369.885.87	—	4.729.869.32	5.915:439\$565	—	—	—	—	—	—	—	—	—	—	—	383.790.67
» 1 » 1902 » 31 » 1903...	21.166.426.03.07	44.023.280.83	10.980.167.14	—	4.738.912.12	6.912:491\$430	—	—	—	—	—	—	—	—	—	—	—	507.156.12
» 1 » 1903 » 31 » 1904...	17.645.688.12.10	41.020.950.20	11.114.815.76	—	6.514.266.02	7.927:853\$864	—	—	—	—	—	—	—	—	—	—	—	381.200.22
» 1 » 1904 » 31 » 1905...	23.594.682.17.05	47.790.217.47	11.975.700.52	—	8.716.405.30	9.577:718\$154	127:878\$047	673.640.39	1.255.596.66	5.582.45	4.250.00	—	20.675.18	—	—	36.625.50	—	637.842.91
» 1 » 1905 » 31 » 1906...	35.879.039.02.08	60.439.796.57	15.295.241.93	—	10.959.739.84	10.360:068\$959	123:757\$274	594.272.20	3.218.306.15	10.358.23	18.439.60	—	65.250.17	—	—	13.300.00	—	953.773.40
» 1 » 1906 » 31 » 1907...	33.414.843.05.05	89.682.306.35	16.706.785.64	—	10.413.846.02	7.863:620\$656	115:760\$215	425.534.71	4.039.666.55	88.773.58	39.984.10	—	86.213.00	—	—	27.765.05	—	886.413.35
» 1 » 1907 » 31 » 1908...	45.315.899.13.05	119.739.220.51	23.933.337.19	—	10.141.947.30	10.062:412\$571	94:645\$956	395.554.86	4.434.674.74	212.558.99	59.843.02	—	92.558.51	—	—	75.511.58	—	1.382.512.03
» 1 » 1908 » 31 » 1909...	42.106.061.13.03	109.253.884.62	22.038.409.52	—	8.940.115.69	9.792:877\$228	82:866\$140	406.919.50	2.796.838.81	315.811.65	6.963.80	—	252.291.60	—	—	75.991.50	—	1.020.332.63
» 1 » 1909 » 31 » 1910...	36.241.452.06.06	118.510.412.21	20.984.633.73	—	8.035.783.88	7.620:864\$030	70:768\$215	550.815.06	2.231.381.61	349.425.85	23.198.83	—	203.600.60	—	—	71.313.00	—	2.388.026.07
» 1 » 1910 » 31 » 1911...	51.929.218.04.01	161.343.983.62	36.357.449.09	—	11.331.820.67	9.019:330\$123	105:876\$111	256.203.49	4.079.276.83	450.668.62	373.738.31	—	333.038.05	—	—	104.279.00	72.571.88	2.354.256.36
» 1 » 1911 » 31 » 1912...	35.664.799.15.02	137.884.782.68	34.168.794.45	—	9.409.556.95	9.991:251\$759	98:009\$975	192.763.29	4.304.732.93	275.389.14	312.776.32	122.60	349.265.53	—	—	67.253.00	76.987.46	1.698.489.42
» 1 » 1912 » 31 » 1913...	35.766.607.08.08	208.390.238.82	44.479.263.43	—	10.672.567.18	12.869:155\$667	99:838\$505	105.211.16	8.566.914.59	282.976.34	470.403.77	93.488.99	423.767.90	—	—	106.697.00	76.002.91	4.018.044.11
» 1 » 1913 » 31 » 1914...	41.774.545.17.07	183.782.107.36	56.341.444.68	—	10.665.440.47	14.282:411\$020	148:704\$790	163.972.77	8.719.984.33	619.827.34	227.656.58	7.018.25	582.201.15	—	—	134.247.85	191.645.61	4.388.556.94
» 1 » 1914 » 31 » 1915...	25.872.449.06.08	64.190.621.14	61.214.155.55	—	8.145.465.65	11.503:948\$330	70:821\$335	651.450.33	3.749.163.64	290.990.74	123.704.49	395.50	313.523.37	—	—	104.720.00	108.720.30	6.147.069.79
» 1 » 1915 » 31 » 1916...	19.528.041.01.04	87.263.065.31	43.477.125.65	—	12.716.995.28	11.591:578\$034	53:570\$325	1.370.313.39	3.490.904.89	456.282.15	156.430.36	45.790.00	183.885.30	—	—	25.080.00	140.914.33	41.778.491.73
Totalidade (réis fortes).....	—	—	—	—	—	166.213.464.181	—	—	—	—	—	—	—	—	—	—	—	—
De 1 abril 1916 » 31 março 1917...	22.413.641.16.10	97.478.248.75	32.306.858.44	—	17.898.343.46	Esc. 13.748.870.67	56:882\$970	230.615.30	3.689.462.87	797.506.79	693.596.46	209.002.37	825.167.32	390.000.00	—	24.370.00	225.395.29	60.854.059.82
» 1 » 1917 » 31 » 1918...	47.299.721.10.10	188.446.739.67	6.124.328.96	—	32.317.356.99	» 21.613.356.40	90:920\$263	10.560.00	9.365.351.37	742.191.25	5.702.366.71	228.972.25	303.080.00	12.999.00	1.510.00	506.019.00	290.593.71	82.175.580.52
» 1 » 1918 » 31 » 1919...	23.138.921.00.00	116.147.350.00	—	1.428.058	41.099.170.00	» 17.523.054.00	44:835\$613	19.727.00	3.362.574.00	1.584.088.00	4.198.672.00	490.041.00	—	16.428.00	42.132.00	—	351.293.00	24.995.455.00
Totalidade.....	816.092.758.08.01	2.283.277.86.75	536.549.359.46	1.428.058	244.046.569.18	Esc. 52.885.281.07	1.385:135\$736	6.047.553.45	67.304.829.97	6.482.431.12	12.412.024.35	1.074.830.96	4.034.517.68	419.427.00	43.672.00	1.373.372.48	1.534.124.49	239.437.326.80

1918

ABRIL

1 2 3 4 5 6 8 9 10 11 12 13 15 16 17 18 19 20 22 23 24 25 26 27 29 30

13 17/64
13 1/4
13 15/64
13 7/32
13 13/64
13 3/16
13 11/64
13 5/32
13 9/64
13 1/8
13 7/64
13 3/32
13 5/64
13 1/16
13 3/64
13 1/32
13 1/64
13 d
12 63/64

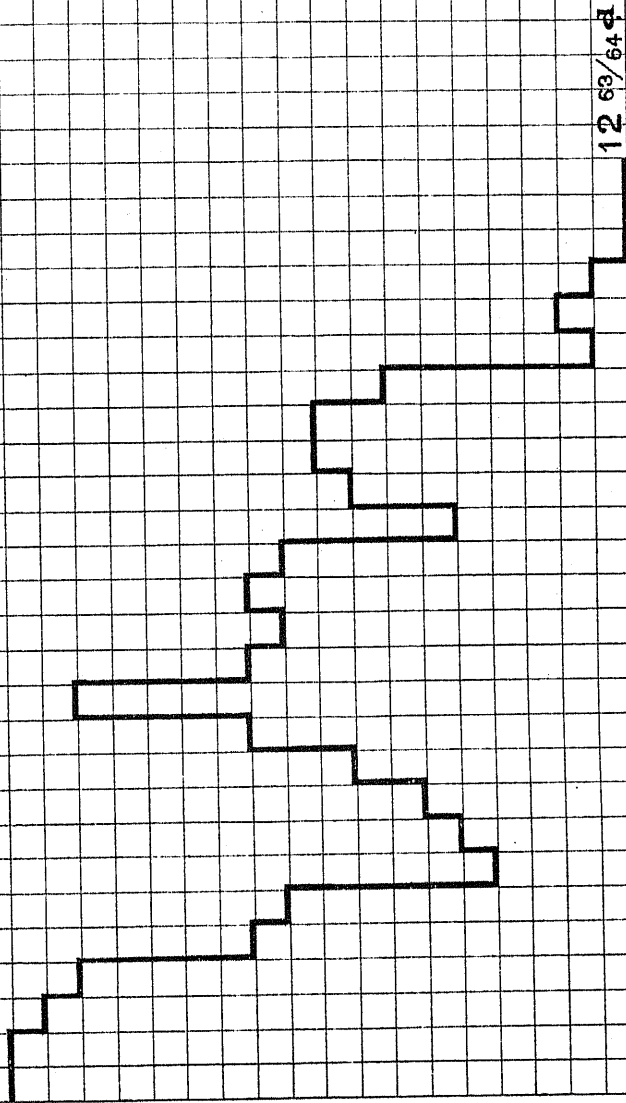

IMPR. NACIONAL

1918

MAID

1 2 6 7 8 10 11 14 15 16 17 18 20 21 22 23 24 25 27 28 29 31

13 $\frac{9}{64}$
13 $\frac{1}{8}$
13 $\frac{7}{64}$
13 $\frac{3}{32}$
13 $\frac{5}{64}$
13 $\frac{1}{16}$
13 $\frac{3}{64}$
13 $\frac{1}{32}$
13 $\frac{1}{64}$
13 d
12 $\frac{63}{64}$
12 $\frac{31}{32}$
12 $\frac{61}{64}$
12 $\frac{15}{16}$

13 $\frac{7}{64}$ d

IMPR. NACIONAL



1918

JUNHO

1 3 4 5 6 7 8 10 11 12 13 14 15 17 18 19 20 21 22 25 26 27 28

13 7/64
113 3/32
113 5/64
113 1/16
113 3/64
113 1/32
113 1/64
113 d
112 63/64
112 31/32
112 61/64
112 15/16
112 59/64
112 29/32
112 57/64
112 7/8
112 55/64
112 27/32
112 53/64
112 13/16
112 51/64
112 25/32
112 49/64

12 25/32 d

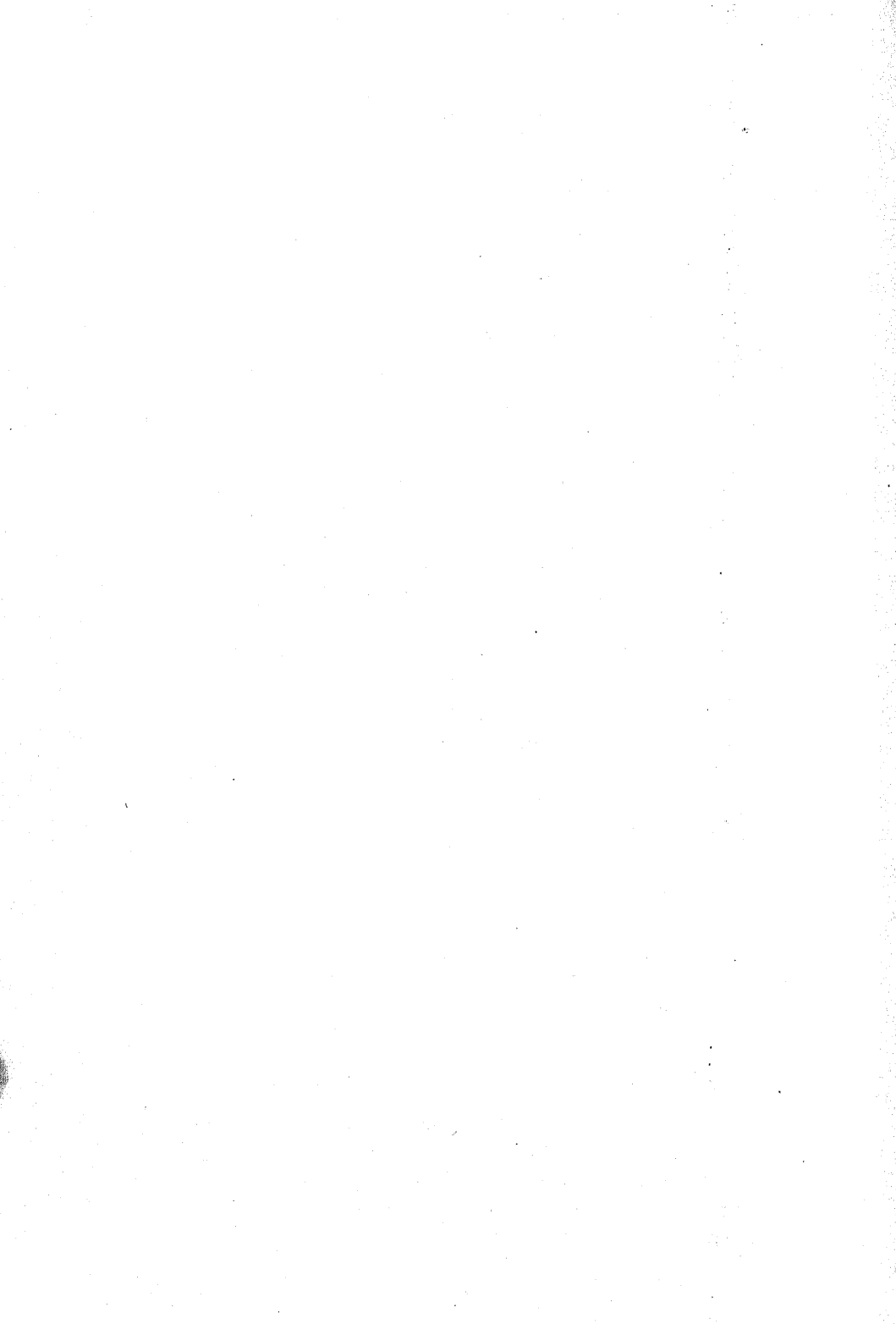

1918

JULHO

1 2 3 5 6 8 9 10 11 12 13 15 16 17 18 19 20 22 23 24 25 26 27 29 30 31

1 23/32
1 45/64
1 11/16
1 43/64
1 21/32
1 41/64
1 5/8
1 39/64
1 19/32
1 37/64
1 9/16
1 35/64
1 17/32
1 33/64
1 1/2
1 31/64
1 15/32
1 29/64
1 7/16
1 27/64
1 13/32
1 25/64
1 3/8
1 23/64
1 11/32
1 21/64
1 5/16
1 19/64
1 9/32
1 17/64
1 1/4
1 15/64
1 7/32
1 13/64
1 3/16
1 11/64
1 5/32
1 9/64
1 1/8
1 7/64
1 3/32
1 5/64
1 1/16
1 3/64
1 1/32
1 1/64
1 p
1 63/64
1 31/32
1 61/64
1 15/16
1 59/64
1 29/32
1 57/64
1 7/8
1 55/64
1 27/32
1 53/64
1 13/16
1 51/64

12 5/16 d



1918

AGOSTO

1 2 3 4 5 6 7 8 9 10 11 12 13 14 15 16 17 18 19 20 21 22 23 24 25 26 27 28 29 30 31

12 29/64
12 7/16
12 27/64
12 13/32
12 25/64
12 3/8
12 23/64
12 11/32
12 21/64
12 5/16
12 19/64
12 9/32
12 17/64
12 1/4
12 15/64
12 7/32
12 13/64
12 3/16
12 11/64
12 5/32

12 15/64

1918

OUTUBRO

12 3/4
12 47/64
12 23/32
12 45/64
12 11/16
12 43/64
12 21/32
12 41/64
12 5/8
12 39/64
12 19/32
12 37/64
12 9/16
12 35/64
12 17/32
12 33/64
12 1/2
12 31/64
12 15/32
12 29/64
12 7/16
12 27/64
12 13/32
12 25/64
12 3/8
12 23/64
12 11/32
12 21/64
12 5/16
12 19/64
12 9/32
12 17/64
12 1/4
12 15/64
12 7/32
12 13/64
12 3/16

12 3/4

1 2 3 4 5 6 7 8 9 10 11 12 13 14 15 16 17 18 19 20 21 22 23 24 25 26 27 28 29 30 31

1918

NOVIEMBRE

4 5 6 7 8 9 11 13 14 18 19 20 21 22 23 25 26 27 29 30

13 7/8
 13 55/64
 13 27/32
 13 53/64
 13 13/16
 13 51/64
 13 25/32
 13 49/64
 13 3/4
 13 47/64
 13 23/32
 13 45/64
 13 11/16
 13 43/64
 13 21/32
 13 41/64
 13 5/8
 13 39/64
 13 19/32
 13 37/64
 13 9/16
 13 35/64
 13 17/32
 13 33/64
 13 1/2
 13 31/64
 13 15/32
 13 29/64
 13 7/16
 13 27/64
 13 13/32
 13 25/64
 13 3/8
 13 23/64
 13 11/32
 13 21/64
 13 5/16
 13 19/64
 13 9/32
 13 17/64
 13 1/4
 13 15/64
 13 7/32
 13 13/64
 13 3/16
 13 11/64
 13 5/32
 13 9/64
 13 1/8
 13 7/64
 13 3/32
 13 5/64
 13 1/16
 13 3/64
 13 1/32
 13 1/64
 13 d
 12 63/64
 12 31/32
 12 61/64
 12 15/16
 12 59/64
 12 29/32
 12 57/64
 12 7/8
 12 55/64
 12 27/32
 12 53/64

13 3/4 d

1918

NOVEMBRO

4 5 6 7 8 9 11 13 14 18 19 20 21 22 23 25 26 27 29 30

13 7/8
 13 55/64
 13 27/32
 13 53/64
 13 13/16
 13 51/64
 13 25/32
 13 49/64
 13 3/4
 13 47/64
 13 23/32
 13 45/64
 13 11/16
 13 43/64
 13 21/32
 13 41/64
 13 5/8
 13 39/64
 13 19/32
 13 37/64
 13 9/16
 13 35/64
 13 17/32
 13 33/64
 13 1/2
 13 31/64
 13 15/32
 13 29/64
 13 7/16
 13 27/64
 13 13/32
 13 25/64
 13 3/8
 13 23/64
 13 11/32
 13 21/64
 13 5/16
 13 19/64
 13 9/32
 13 17/64
 13 1/4
 13 15/64
 13 7/32
 13 13/64
 13 3/16
 13 11/64
 13 5/32
 13 9/64
 13 1/8
 13 7/64
 13 3/32
 13 5/64
 13 1/16
 13 3/64
 13 1/32
 13 1/64
 13 d
 12 63/64
 12 31/32
 12 61/64
 12 15/16
 12 59/64
 12 29/32
 12 57/64
 12 7/8
 12 55/64
 12 27/32
 12 53/64

13 3/4 d

1918

DEZEMBRO

2 3 4 5 6 7 9 10 11 12 13 14 16 17 18 19 20 21 23 24 26 27 28 30 31

13 27/32
13 53/64
13 13/16
13 51/64
13 25/32
13 49/64
13 3/4
13 47/64
13 23/32
13 45/64
13 11/16
13 43/64
13 21/32
13 41/64
13 5/8
13 39/64
13 19/32
13 37/64
13 9/16
13 35/64
13 17/35
13 33/64
13 1/2

13 1/2 d

1919

JANEIRO

2 3 4 7 8 9 10 11 13 14 15 16 17 18 21 22 23 24 25 27 28 29 30 31

13 31/64
13 15/32
13 29/64
13 7/16
13 27/64
13 13/32
13 25/64
13 3/8
13 23/64
13 11/32
13 21/64
13 5/16
13 19/64
13 9/32
13 17/64
13 1/4
13 15/64
13 7/32
13 13/64
13 3/16
13 11/64
13 5/32
13 9/64
13 1/8
13 7/64
13 3/32
13 5/64
13 1/16
13 3/64
13 1/32
13 1/64
13 d.
12 63/64
12 31/32
12 61/64
12 15/16
12 59/64
12 29/32
12 57/64

13 3/32 d.

1919

FEVEREIRD

1 3 4 5 6 7 8 10 11 12 13 14 15 17 18 19 20 21 22 25 26 27 28

13 5/16
13 19/64
13 9/32
13 17/64
13 1/4
13 15/64
13 7/32
13 13/64
13 3/16
13 11/64
13 5/32
13 9/64
13 1/8
13 7/64
13 3/32

13 11/64 d

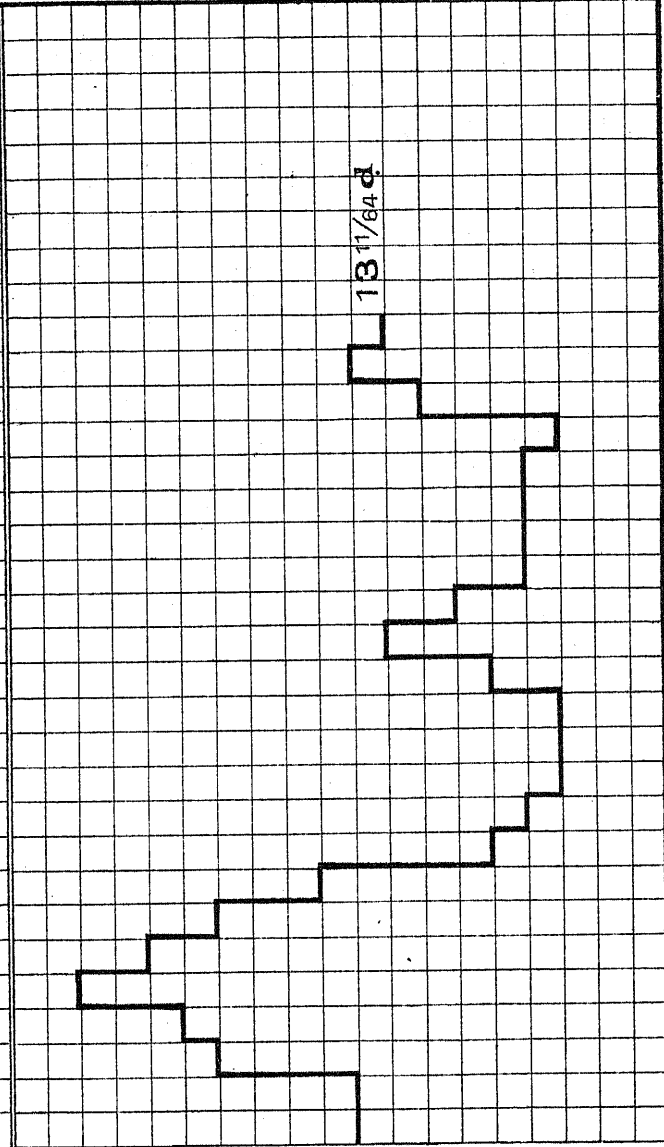

IMPR. NACIONAL



1919

MARÇO

1 5 6 7 8 10 11 12 13 14 15 17 18 19 20 21 22 24 25 26 27 28 29 31

13 21/64
13 5/16
13 19/64
13 9/32
13 17/64
13 1/4
13 15/64
13 7/32
13 13/64
13 3/16
13 11/64
13 5/32

13 1/4 d



MAPPA DA OSCILAÇÃO DO CÂMBIO
 DEMONSTRANDO OS DIAS DOS MEZES EM QUE ATINGIU A MAIS ALTA E MAIS BAIXA TAXA
 NO PERIODO DE 1 DE JANEIRO DE 1914 A 31 DE MARÇO DE 1919.



Curso official do cambio a 90 d/v e á vista, sobre as praças de Londres, Paris, Italia, Portugal, Hespanha, Suissa, Buenos Aires, Montevideo e Nova York, no periodo de 1 de abril de 1918 a 31 de março de 1919

Abrii de 1918

DIAS	LONDRES		PARIS		ITALIA	PORTUGAL	HESPAHIA	PESELAS	SUISSA	FRANCOS	BUENOS AIRES		MONTEVIDEO	(peso-curo) A' vista	NOVA-YORK						
	90 d/v	A' vista	90 d/v	A' vista							A' vista	A' vista				A' vista	A' vista	A' vista	A' vista	A' vista	A' vista
1.....	13 17/64	13 9/64	\$667	\$676	\$430	28210	\$994	\$910	\$910	48733	38860										
2.....	13 1/4	13 1/8	\$668	\$675	\$450	28210	\$994	\$900	\$900	48745	38860										
3.....	13 15/64	13 7/64	\$668	\$677	\$449	28246	\$994	\$906	\$906	48755	38863										
4.....	13 5/32	13 1/32	\$675	\$684	\$449	28235	18010	\$922	\$922	48760	38895										
5.....	13 9/64	13 1/64	\$674	\$681	\$451	28242	48007	\$947	\$947	48750	38903										
6.....	13 3/64	12 35/64	\$681	\$687	\$451	28235	48034	\$930	\$930	48772	38930										
7.....	13 1/16	12 45/64	\$679	\$689	\$452	28270	48042	\$939	\$939	48773	38925										
8.....	13 5/64	12 61/64	\$680	\$688	\$448	28256	48047	\$935	\$935	48755	38919										
9.....	13 5/64	12 61/64	\$676	\$680	\$450	28236	48022	\$930	\$930	48750	38902										
10.....	13 7/64	12 65/64	\$674	\$680	\$446	28236	48025	\$930	\$930	48735	38893										
11.....	13 5/32	13 1/32	\$672	\$678	\$444	28263	48044	\$927	\$927	48740	38866										
12.....	13 5/64	13 7/64	\$673	\$682	\$445	28267	48041	\$932	\$932	48745	38893										
13.....	13 5/32	13 1/32	\$674	\$682	\$444	28270	48041	\$933	\$933	48750	38909										
14.....	13 9/64	13 1/64	\$674	\$682	\$443	28257	48098	\$935	\$935	48743	38904										
15.....	13 5/32	13 1/32	\$675	\$683	\$446	28252	48100	\$933	\$933	48755	38904										
16.....	13 9/64	13 1/64	\$680	\$688	\$445	28275	48108	\$941	\$941	48775	38908										
17.....	13 1/16	12 45/64	\$680	\$685	\$440	28261	48093	\$941	\$941	48756	38908										
18.....	13 7/64	12 63/64	\$677	\$683	\$444	28272	48055	\$940	\$940	48755	38907										
19.....	13 1/8	13 d/	\$676	\$684	\$444	28281	48058	\$936	\$936	48755	38900										
20.....	13 1/8	13 d/	\$678	\$686	\$444	28281	48058	\$936	\$936	48755	38920										
21.....	13 3/32	12 31/32	\$683	\$691	\$441	28338	48093	\$945	\$945	48771	38940										
22.....	13 d/	12 7/8	\$682	\$689	\$442	28325	48095	\$945	\$945	48765	38930										
23.....	13 1/64	12 57/64	\$682	\$689	\$442	28325	48088	\$945	\$945	48765	38941										
24.....	13 1/64	12 57/64	\$683	\$691	\$441	28334	48075	\$945	\$945	48765	38941										
25.....	12 7/8	12 7/8	\$684	\$693	\$442	28334	48075	\$945	\$945	48765	38948										
26.....	12 63/64	12 35/64	\$684	\$692	\$445	28330	48108	\$942	\$942	48765	38950										
27.....	12 63/64	12 55/64	\$684	\$692	\$445	28330	48108	\$942	\$942	48765	38950										
28.....	12 63/64	12 55/64	\$683	\$691	\$444	28331	48108	\$945	\$945	48770	38955										
29.....	12 63/64	12 35/64	\$683	\$691	\$444	28331	48108	\$945	\$945	48770	38955										
30.....	12 63/64	12 35/64	\$683	\$691	\$444	28331	48108	\$945	\$945	48770	38955										

Média sobre Londres a 90 d/v. — 13 7/64 d.

Dia 4 — Hollanda (florim)..... 4880
 » 19 — » 48780
 » 41 — Hollanda (florim)..... 4860
 » 48915

MAIO DE 1915

DIA	LONDRES		PARIS		ITALIA	PORTUGAL	ESPAHIA	Pesetas	FRANCOS	BUENOS AIRES		NOVA-YORK
	90 d/v	A' vista	90 d/v	A' vista						(peso-papel)	(peso-ouro)	
1.	12 15/16	12 13/11	\$685	\$694	\$445	28330	48113	\$945	48768	38945	A' vista	
2.	12 15/16	12 13/16	\$685	\$693	\$443	28333	48108	\$948	48771	38958		
6.	12 61/61	12 53/61	\$685	\$693	\$444	28330	48108	\$951	48780	38947		
7.	12 31/32	12 27/32	\$685	\$685	\$445	28322	48108	\$950	48775	38946		
8.	13 1/61	12 57/61	\$683	\$689	\$441	28316	48105	\$952	48760	38940		
10.	13 1/61	12 57/61	\$682	\$689	\$440	28315	48108	\$957	48770	38935		
11.	13 1/61	12 57/61	\$681	\$690	\$442	28321	48108	\$957	48786	38934		
14.	13 7/61	12 63/61	\$678	\$686	\$436	28316	48104	\$957	48790	38914		
15.	13 9/61	12 63/61	\$676	\$683	\$435	28335	48106	\$955	48801	38911		
16.	13 9/62	12 61/32	\$679	\$687	\$437	28380	48103	\$962	48795	38905		
17.	13 5/61	12 61/61	\$680	\$688	\$436	28435	48108	\$975	48785	38925		
18.	13 5/61	12 61/61	\$680	\$688	\$436	28445	48108	\$977	48785	38915		
20.	13 1/61	12 59/61	\$680	\$689	\$436	28448	48108	\$997	48790	38918		
21.	13 1/32	12 29/32	\$681	\$689	\$437	28457	48105	\$997	48805	38931		
22.	13 1/32	12 29/32	\$680	\$688	\$436	28460	48108	18030	48785	38922		
23.	13 3/61	12 56/61	\$679	\$686	\$435	28361	48103	48033	48785	38918		
24.	13 3/61	12 56/61	\$679	\$687	\$434	28371	48108	48031	48780	38915		
25.	13 3/61	12 56/61	\$679	\$689	\$436	28758	48108	48025	48783	38905		
27.	13 3/32	12 31/32	\$679	\$679	\$435	28717	48118	48000	48778	38912		
28.	13 3/32	12 63/61	\$678	\$686	\$432	28683	48118	48008	48783	38907		
29.	13 1/8	12 41/61	\$678	\$686	\$431	28593	48106	48030	48776	38909		
31.	13 7/61	12 63/61	\$675	\$685	\$435	28608	48110	\$990	48780	38907		

Media sobre Londres a 90 d v — 13 3/61 d.

Dia 6	Hollanda (florim)	48940	Dia 11	Buenos Aires (peso ouro)	48040	Dia 21	Buenos Aires (peso ouro)	48060
Dia 14	Hollanda (florim)	48925	Dia 14	Buenos Aires (peso ouro)	48070	Dia 22	Buenos Aires (peso ouro)	48040
Dia 17	Hollanda (florim)	28900	Dia 15	Buenos Aires (peso ouro)	48070	Dia 23	Buenos Aires (peso ouro)	48050
Dia 20	Hollanda (florim)	28920	Dia 16	Buenos Aires (peso ouro)	48060	Dia 24	Buenos Aires (peso ouro)	48035
Dia 24	Hollanda (florim)	48940	Dia 17	Buenos Aires (peso ouro)	48040	Dia 25	Buenos Aires (peso ouro)	48030
Dia 27	Hollanda (florim)	48940	Dia 18	Buenos Aires (peso ouro)	48025	Dia 28	Buenos Aires (peso ouro)	48040
Dia 28	Hollanda (florim)	48930	Dia 20	Buenos Aires (peso ouro)	48040	Dia 29	Buenos Aires (peso ouro)	48025
Dia 28	Hollanda (florim)	48930	Dia 20	Buenos Aires (peso ouro)	48040	Dia 31	Buenos Aires (peso ouro)	48015

DIAS	LONDRES		PARIS		ITALIA		PORTUGAL		HESPAHIA		SUISSA		(Franco)		BUENOS-AIRES (Peso-papel)		MONTVIDEU (Peso-ouro)		NOVA-YORK	
	A' vista		A' vista		A' vista		A' vista		A' vista		A' vista		A' vista		A' vista		A' vista		A' vista	
	90 d/v	12 31/32	90 d/v	12 31/32	90 d/v	12 31/32	90 d/v	12 31/32	90 d/v	12 31/32	90 d/v	12 31/32	90 d/v	12 31/32	90 d/v	12 31/32	90 d/v	12 31/32	90 d/v	12 31/32
1	43 3/32	42 31/32	\$ 588	\$ 686	\$ 435	2\$ 615	4\$ 108	\$ 990	4\$ 776	5\$ 025	3\$ 911									
3	43 3/32	42 31/32	\$ 677	\$ 685	\$ 432	2\$ 600	4\$ 108	\$ 987	4\$ 775	5\$ 010	3\$ 906									
4	43 7/64	42 63/64	\$ 678	\$ 686	\$ 429	2\$ 535	4\$ 096	\$ 990	4\$ 768	5\$ 000	3\$ 901									
5	43 3/32	42 31/32	\$ 678	\$ 678	\$ 429	2\$ 510	4\$ 145	4\$ 030	4\$ 755	4\$ 935	3\$ 910									
6	43 3/32	42 31/32	\$ 679	\$ 686	\$ 429	2\$ 510	4\$ 115	4\$ 000	4\$ 755	4\$ 890	3\$ 908									
7	43 7/64	42 63/64	\$ 678	\$ 685	\$ 426	2\$ 497	4\$ 120	4\$ 010	4\$ 760	4\$ 900	3\$ 908									
8	43 3/32	42 31/32	\$ 678	\$ 685	\$ 429	2\$ 485	4\$ 138	4\$ 005	4\$ 783	4\$ 920	3\$ 908									
10	43 7/64	42 63/64	\$ 679	\$ 687	\$ 426	2\$ 460	4\$ 115	4\$ 010	4\$ 780	4\$ 937	3\$ 915									
11	43 1/16	42 5/16	\$ 679	\$ 687	\$ 425	2\$ 444	4\$ 122	4\$ 025	4\$ 780	4\$ 940	3\$ 917									
12	43 3/64	42 59/64	\$ 681	\$ 690	\$ 429	2\$ 443	4\$ 128	4\$ 020	4\$ 785	4\$ 980	3\$ 926									
13	43 1/32	42 59/32	\$ 681	\$ 690	\$ 425	2\$ 437	4\$ 140	4\$ 050	4\$ 785	5\$ 000	3\$ 931									
14	43 3/64	42 59/64	\$ 681	\$ 688	\$ 432	2\$ 441	4\$ 025	4\$ 050	4\$ 790	5\$ 000	3\$ 930									
15	43 1/16	42 7/8	\$ 683	\$ 689	\$ 432	2\$ 440	4\$ 130	4\$ 010	4\$ 810	5\$ 016	3\$ 933									
17	42 31/32	42 27/32	\$ 685	\$ 692	\$ 429	2\$ 475	4\$ 129	4\$ 007	4\$ 814	5\$ 016	3\$ 945									
18	42 31/32	42 27/32	\$ 685	\$ 692	\$ 432	2\$ 478	4\$ 129	4\$ 051	4\$ 788	5\$ 010	3\$ 951									
19	42 15/16	42 13/16	\$ 688	\$ 694	\$ 430	2\$ 482	4\$ 128	4\$ 048	4\$ 796	4\$ 973	3\$ 956									
20	42 29/32	42 25/32	\$ 688	\$ 695	\$ 434	2\$ 488	4\$ 143	4\$ 075	4\$ 802	4\$ 936	3\$ 963									
21	42 55/64	42 47/64	\$ 689	\$ 696	\$ 437	2\$ 500	4\$ 135	4\$ 075	4\$ 803	4\$ 973	3\$ 974									
22	42 27/32	42 23/32	\$ 691	\$ 699	\$ 438	2\$ 510	4\$ 128	4\$ 050	4\$ 808	4\$ 970	3\$ 981									
23	42 27/32	42 23/32	\$ 691	\$ 699	\$ 439	2\$ 500	4\$ 127	4\$ 061	4\$ 800	4\$ 950	3\$ 983									
25	42 51/64	42 43/64	\$ 693	\$ 700	\$ 440	2\$ 481	4\$ 148	4\$ 060	4\$ 800	4\$ 955	3\$ 996									
26	42 49/64	42 41/64	\$ 698	\$ 704	\$ 439	2\$ 498	4\$ 130	4\$ 060	4\$ 800	4\$ 955	3\$ 996									
27	42 25/32	42 21/32	\$ 695	\$ 705	\$ 439	2\$ 491	4\$ 137	4\$ 065	4\$ 805	4\$ 975	4\$ 000									
28	42 25/32	42 21/32	\$ 695	\$ 705	\$ 439	2\$ 491	4\$ 137	4\$ 065	4\$ 805	4\$ 975	4\$ 000									

Média sobre Londres a 90 d/v. — 12^{63/64} d.

Dia 3 Hollanda (florim) 4\$990 Dia 5 Buenos-Aires (peso ouro) 3\$990 Dia 8 Buenos-Aires (peso ouro) 4\$000
 Dia 4 Buenos-Aires (peso ouro) 4\$000 Dia 6 Buenos-Aires (peso ouro) 4\$005 Dia 10 Buenos-Aires (peso ouro) 4\$000
 Dia 4 Buenos-Aires (peso ouro) 3\$990 Dia 7 Buenos-Aires (peso ouro) 3\$980 Dia 12 Buenos-Aires (peso ouro) 4\$045

JULHO DE 1915

DIAS	LONDRES		PARIS		ITALIA		PORTUGAL		HESPAHIA		SUISSA		FRANCOS		BUENOS-AIRES (Peso-papel)		MONTIVIDEO (Peso ouro)		NOVA YORK	
	A' vista		A' vista		A' vista		A' vista		A' vista		A' vista		A' vista		A' vista		A' vista		A' vista	
	90 d/v	90 d/v	90 d/v	90 d/v	90 d/v	90 d/v	90 d/v	90 d/v	90 d/v	90 d/v	90 d/v	90 d/v	90 d/v	90 d/v	90 d/v	90 d/v	90 d/v	90 d/v	90 d/v	90 d/v
1.....	12 23/32	12 19/32	\$698	\$706	\$442	28500	48135	18058	48813	58003	48021									
2.....	12 9/16	12 29/64	\$705	\$713	\$443	28520	48155	18084	48856	58040	48067									
3.....	12 13/32	12 19/64	\$715	\$725	\$450	28534	48178	18085	48845	58000	48131									
5.....	12 13/32	12 19/64	\$714	\$723	\$449	28544	48147	18083	48850	58050	48120									
6.....	12 13/32	12 19/64	\$718	\$726	\$451	28545	48155	18086	48860	58036	48127									
8.....	12 23/64	12 1/4	\$720	\$727	\$455	28552	48158	18073	48865	58105	48136									
9.....	12 11/32	12 15/64	\$721	\$728	\$458	28554	48168	18073	48863	58110	48150									
10.....	12 17/64	12 1/2	\$721	\$729	\$457	28550	48165	18073	48866	58130	48150									
11.....	12 17/64	12 5/32	\$726	\$731	\$460	28515	48170	18081	48862	58100	48172									
12.....	12 5/32	12 3/64	\$737	\$743	\$464	28593	48191	18112	48934	58200	48255									
13.....	12 1/8	12 1/32	\$737	\$745	\$467	28536	48195	18125	48886	58175	48250									
15.....	12 1/8	12 1/64	\$734	\$742	\$466	28550	48185	18095	48890	58150	48236									
16.....	12 3/64	12 1/16	\$745	\$746	\$471	28580	48191	18146	48900	58080	48235									
17.....	11 63/64	11 7/8	\$745	\$745	\$471	28580	48191	18146	48900	58080	48235									
18.....	11 51/64	11 11/16	\$756	\$762	\$484	28638	48220	18151	48963	58150	48335									
19.....	11 27/32	11 17/64	\$753	\$762	\$480	28591	48225	18148	48936	58112	48341									
20.....	11 7/8	11 15/64	\$754	\$760	\$480	28591	48225	18148	48936	58112	48341									
21.....	11 53/64	11 23/32	\$754	\$761	\$477	28640	48197	18120	48910	58130	48348									
22.....	11 63/64	11 23/32	\$740	\$752	\$475	28620	48171	18095	48870	58075	48280									
23.....	11 63/64	11 7/8	\$740	\$752	\$475	28620	48171	18095	48870	58075	48280									
24.....	12 3/61	11 45/64	\$739	\$747	\$469	28643	48168	18090	48912	58130	48269									
25.....	12 3/32	11 63/64	\$734	\$743	\$472	28608	48158	18085	48905	58100	48224									
26.....	12 24/61	12 7/32	\$733	\$743	\$458	28606	48152	18085	48905	58100	48224									
27.....	12 37/61	12 15/32	\$715	\$729	\$451	28542	48108	18040	48843	48953	48096									
29.....	12 17/64	12 27/64	\$711	\$719	\$458	28494	48095	18038	48835	48985	48101									
30.....	12 3/8	12 17/64	\$720	\$729	\$459	28512	48161	18076	48865	58050	48153									
31.....	12 5/16	12 13/64	\$725	\$728	\$471	28530	48142	18081	48870	58053	48153									

Méxia sobre Londres a 90 d/v. — 12 7/32 d.

Dia 12 Hollanda (florim).....	28240	Dia 17 Hollanda (florim).....	28240
Dia 13 Hollanda (florim).....	28220	Dia 18 Hollanda (florim).....	28290
Dia 15 Hollanda (florim).....	28220	Dia 19 Hollanda (florim).....	28260
Dia 16 Hollanda (florim).....	28240		

AGOSTO DE 1913

DIAS	LONDRES		PARIS		ITALIA		PORTUGAL		HESPAÑIA		SUISSA		BUENOS AIRES (peso papel)		MONTEVIDEO (peso ouro)		NOVA YORK	
	A' vista		A' vista		A' vista		A' vista		Pesetas		Francos		A' vista		A' vista		A' vista	
	90 d/v	12 1/2	90 d/v	12 1/2	90 d/v	12 1/2	90 d/v	12 1/2										
1	12 13/64	12 3/32	\$729	\$736	\$493	28546	13136	13172	1875	58150	48205							
2	12 11/64	12 1/16	\$730	\$738	\$493	28584	13148	13098	18896	58130	48218							
3	12 11/64	12 1/16	\$731	\$739	\$504	28567	13151	13140	18902	58143	48221							
5	12 11/64	12 1/16	\$731	\$739	\$518	28590	13150	13145	18910	58125	48212							
6	12 7/32	12 7/64	\$730	\$738	\$511	28610	13141	13075	18905	58175	48205							
7	12 5/16	12 13/64	\$726	\$732	\$529	28585	13167	13100	18900	58160	48175							
8	12 3/8	12 17/64	\$719	\$727	\$537	28545	13118	13076	18880	58145	48160							
9	12 23/64	12 1/4	\$720	\$729	\$539	28545	13115	13085	18880	58145	48160							
10	12 27/64	12 5/16	\$717	\$726	\$535	28527	13111	13075	18850	58120	48134							
12	12 29/64	12 11/32	\$718	\$724	\$535	28527	13106	13075	18850	58120	48127							
14	12 7/16	12 21/64	\$720	\$723	\$549	28516	13103	13060	18860	58120	48122							
16	12 7/16	12 21/64	\$720	\$725	\$549	28514	13108	13076	18847	58120	48134							
17	12 23/64	12 1/4	\$724	\$731	\$551	28538	13108	13060	18879	58150	48151							
19	12 11/32	12 13/64	\$724	\$733	\$554	28516	13108	13070	18850	58150	48163							
20	12 5/16	12 13/64	\$725	\$732	\$564	28524	13107	13063	18876	58180	48166							
21	12 1/4	12 9/64	\$725	\$737	\$560	28543	13110	13068	18890	58203	48185							
22	12 3/16	12 5/64	\$733	\$743	\$564	28540	13125	13077	18929	58230	48195							
23	12 5/16	12 6/64	\$740	\$746	\$567	28538	13121	13095	18977	58250	48204							
24	12 3/8	12 6/64	\$744	\$747	\$566	28545	13118	13077	18890	58250	48211							
25	12 1/2	12 5/64	\$746	\$751	\$567	28515	13108	13100	18906	58275	48230							
26	12 3/16	12 5/64	\$744	\$751	\$565	28503	13108	13029	18940	58262	48197							
27	12 3/16	12 5/64	\$744	\$750	\$565	28495	13102	13061	18883	58280	48189							
28	12 15/64	12 8/64	\$743	\$747	\$566	28491	13053	13038	18875	58280	48187							
29	12 1/4	12 9/64	\$747	\$755	\$562	28491	13053	13038	18875	58280	48187							
30	12 15/64	12 1/8	\$752	\$757	\$561	28502	13043	13030	18883	58300	48185							
31	12 15/64	12 1/8	\$752	\$759	\$568	28481	13018	13030	18890	58300	48188							

Média sobre Londres a 90 d/v — 12 9/32

Dia 12 Hollanda (florim) — 28200.
 » 14 » — 28200.
 Dia 31 Buenos Aires (peso ouro) — 48250.

SETEMBRO DE 1915

DIAS	LONDRES		PARIS		ITALIA		PORTUGAL		HISPANIA		POSETAS		SUSSA		FRANCOS		BUENOS AIRES (peso papel)		MONTVIDEO (peso ouro)		NOVA YORK		
	A' vista		90 d/v		A' vista		A' vista		A' vista		A' vista		A' vista		A' vista		A' vista		A' vista		A' vista		
	90 d/v	12 1/8	90 d/v	12 1/8	90 d/v	12 1/8	90 d/v	12 1/8	90 d/v	12 1/8	90 d/v	12 1/8	90 d/v	12 1/8	90 d/v	12 1/8	90 d/v	12 1/8	90 d/v	12 1/8	90 d/v	12 1/8	
1	12 15/61	12 1/8	\$753	\$761	\$690	2\$474	1\$010	4\$047	4\$895	4\$895	4\$895	4\$895	4\$895	4\$895	4\$895	4\$895	4\$895	4\$895	4\$895	4\$895	4\$895	4\$895	4\$895
2	12 1/4	12 9/61	\$755	\$763	\$690	2\$480	1\$021	4\$040	4\$901	4\$800	4\$700	4\$600	4\$500	4\$400	4\$300	4\$200	4\$100	4\$000	3\$900	3\$800	3\$700	3\$600	3\$500
3	12 15/61	12 1/8	\$757	\$762	\$685	2\$480	1\$014	4\$040	4\$892	4\$790	4\$690	4\$590	4\$490	4\$390	4\$290	4\$190	4\$090	3\$990	3\$890	3\$790	3\$690	3\$590	3\$490
4	12 7/32	12 7/61	\$755	\$764	\$683	2\$478	1\$008	4\$008	4\$888	4\$788	4\$688	4\$588	4\$488	4\$388	4\$288	4\$188	4\$088	3\$988	3\$888	3\$788	3\$688	3\$588	3\$488
5	12 15/61	12 1/8	\$757	\$765	\$673	2\$480	1\$013	4\$003	4\$893	4\$793	4\$693	4\$593	4\$493	4\$393	4\$293	4\$193	4\$093	3\$993	3\$893	3\$793	3\$693	3\$593	3\$493
6	12 15/61	12 1/8	\$737	\$764	\$682	2\$466	993	4\$978	4\$898	4\$798	4\$698	4\$598	4\$498	4\$398	4\$298	4\$198	4\$098	3\$998	3\$898	3\$798	3\$698	3\$598	3\$498
9	12 15/61	12 1/8	\$757	\$765	\$684	2\$460	989	4\$989	4\$889	4\$789	4\$689	4\$589	4\$489	4\$389	4\$289	4\$189	4\$089	3\$989	3\$889	3\$789	3\$689	3\$589	3\$489
10	12 15/61	12 1/8	\$756	\$764	\$680	2\$456	1\$001	4\$975	4\$886	4\$786	4\$686	4\$586	4\$486	4\$386	4\$286	4\$186	4\$086	3\$986	3\$886	3\$786	3\$686	3\$586	3\$486
11	12 15/61	12 1/8	\$756	\$764	\$681	2\$446	980	4\$978	4\$886	4\$786	4\$686	4\$586	4\$486	4\$386	4\$286	4\$186	4\$086	3\$986	3\$886	3\$786	3\$686	3\$586	3\$486
12	12 15/61	12 1/8	\$755	\$763	\$673	2\$432	994	4\$965	4\$881	4\$781	4\$681	4\$581	4\$481	4\$381	4\$281	4\$181	4\$081	3\$981	3\$881	3\$781	3\$681	3\$581	3\$481
13	12 15/61	12 1/8	\$758	\$766	\$680	2\$438	996	4\$980	4\$890	4\$790	4\$690	4\$590	4\$490	4\$390	4\$290	4\$190	4\$090	3\$990	3\$890	3\$790	3\$690	3\$590	3\$490
14	12 15/61	12 3/32	\$759	\$766	\$685	2\$435	1\$012	4\$980	4\$895	4\$795	4\$695	4\$595	4\$495	4\$395	4\$295	4\$195	4\$095	3\$995	3\$895	3\$795	3\$695	3\$595	3\$495
16	12 15/61	12 1/8	\$760	\$766	\$681	2\$465	992	4\$991	4\$918	4\$818	4\$718	4\$618	4\$518	4\$418	4\$318	4\$218	4\$118	4\$018	3\$918	3\$818	3\$718	3\$618	3\$518
17	12 9/61	12 7/61	\$760	\$768	\$680	2\$480	998	4\$995	4\$920	4\$820	4\$720	4\$620	4\$520	4\$420	4\$320	4\$220	4\$120	4\$020	3\$920	3\$820	3\$720	3\$620	3\$520
18	12 11/61	12 1/16	\$764	\$774	\$680	2\$480	998	4\$995	4\$920	4\$820	4\$720	4\$620	4\$520	4\$420	4\$320	4\$220	4\$120	4\$020	3\$920	3\$820	3\$720	3\$620	3\$520
19	12 1/8	12 1/16	\$769	\$774	\$685	2\$480	1\$002	4\$001	4\$926	4\$826	4\$726	4\$626	4\$526	4\$426	4\$326	4\$226	4\$126	4\$026	3\$926	3\$826	3\$726	3\$626	3\$526
20	12 1/8	12 7/61	\$775	\$774	\$685	2\$480	1\$002	4\$001	4\$926	4\$826	4\$726	4\$626	4\$526	4\$426	4\$326	4\$226	4\$126	4\$026	3\$926	3\$826	3\$726	3\$626	3\$526
21	11 63/61	11 7/8	\$775	\$783	\$688	2\$342	1\$025	4\$008	4\$908	4\$808	4\$708	4\$608	4\$508	4\$408	4\$308	4\$208	4\$108	4\$008	3\$908	3\$808	3\$708	3\$608	3\$508
22	11 15/61	11 33/61	\$780	\$780	\$685	2\$348	1\$034	4\$043	4\$943	4\$843	4\$743	4\$643	4\$543	4\$443	4\$343	4\$243	4\$143	4\$043	3\$943	3\$843	3\$743	3\$643	3\$543
23	11 15/61	11 33/61	\$780	\$780	\$685	2\$348	1\$034	4\$043	4\$943	4\$843	4\$743	4\$643	4\$543	4\$443	4\$343	4\$243	4\$143	4\$043	3\$943	3\$843	3\$743	3\$643	3\$543
24	11 15/61	11 33/61	\$781	\$780	\$692	2\$342	1\$033	4\$006	4\$906	4\$806	4\$706	4\$606	4\$506	4\$406	4\$306	4\$206	4\$106	4\$006	3\$906	3\$806	3\$706	3\$606	3\$506
25	11 30/61	11 33/61	\$780	\$786	\$684	2\$342	1\$033	4\$006	4\$906	4\$806	4\$706	4\$606	4\$506	4\$406	4\$306	4\$206	4\$106	4\$006	3\$906	3\$806	3\$706	3\$606	3\$506
26	11 15/61	11 33/61	\$780	\$786	\$684	2\$342	1\$033	4\$006	4\$906	4\$806	4\$706	4\$606	4\$506	4\$406	4\$306	4\$206	4\$106	4\$006	3\$906	3\$806	3\$706	3\$606	3\$506
27	11 63/61	11 7/8	\$777	\$785	\$685	2\$331	1\$009	4\$909	4\$835	4\$735	4\$635	4\$535	4\$435	4\$335	4\$235	4\$135	4\$035	3\$935	3\$835	3\$735	3\$635	3\$535	3\$435
28	11 63/61	11 7/8	\$774	\$781	\$685	2\$346	999	4\$985	4\$915	4\$815	4\$715	4\$615	4\$515	4\$415	4\$315	4\$215	4\$115	4\$015	3\$915	3\$815	3\$715	3\$615	3\$515
29	12 3/32	11 63/61	\$768	\$778	\$682	2\$346	998	4\$987	4\$915	4\$815	4\$715	4\$615	4\$515	4\$415	4\$315	4\$215	4\$115	4\$015	3\$915	3\$815	3\$715	3\$615	3\$515

Média sobre Londres a 90 d/v — 12 9/61

Dia 14 Suecia (coroas) — 4\$495.
 Dia 3 Hollanda (florim) — 2\$125.
 " 4 " " — 2\$125.
 " 9 " " — 2\$100.
 " 10 " " — 2\$110.

OUTUBRO DE 1915

DIAS	LONDRES		PARIS		ITALIA A' vista	PORTUGAL A' vista	ESPAÑA Pesetas	SUÍSSA Francos	BUENOS-AIRES (peso papel) A' vista	MONTEVIDEU (peso ouro) A' vista	NOVA YORK A' vista
	90 d/v	A' vista	90 d/v	A' vista							
1.	12 3/16	12 5/16	\$764	\$774	\$674	28403	\$965	\$970	48923	58325	48107
2.	12 49/61	12 3/16	\$793	\$764	\$661	28375	\$951	\$935	48831	—	48168
3.	12 13/32	12 19/61	\$747	\$757	\$652	28378	\$936	\$916	48825	58100	48133
4.	12 3/8	12 17/61	\$747	\$753	\$653	28370	\$914	\$907	48838	58050	48142
5.	12 7/16	12 21/61	\$744	\$754	\$654	28388	\$909	\$920	48840	58150	48087
6.	12 27/61	12 5/16	\$745	\$752	\$655	28380	\$899	\$908	48840	58175	48135
7.	12 15/32	12 23/61	\$744	\$752	\$652	28376	\$903	\$905	48834	58040	48102
8.	12 31/61	12 5/8	\$744	\$751	\$650	28391	\$886	\$890	48855	—	48095
9.	12 7/16	12 21/61	\$743	\$754	\$648	28391	\$884	\$885	48831	58025	48103
10.	12 9/16	12 29/61	\$738	\$749	\$647	28391	\$878	\$880	48928	58015	48082
11.	12 17/32	12 27/61	\$738	\$747	\$645	28360	\$875	\$875	48835	48840	48071
14.	12 9/16	12 29/61	\$738	\$745	\$645	28360	\$880	\$885	48843	48960	48063
15.	12 9/16	12 29/61	\$739	\$747	\$647	28393	\$878	\$880	48875	58050	48080
16.	12 39/61	12 1/2	\$736	\$747	\$642	28428	\$891	—	—	48930	48066
24.	12 39/61	12 37/61	\$737	\$745	\$662	28435	\$891	\$895	48842	48055	—
25.	12 11/61	12 17/32	\$736	\$745	\$650	28468	\$878	\$875	48838	58000	48065
26.	12 11/16	12 9/16	\$734	\$743	\$652	28430	\$876	\$850	48840	48950	48062
28.	12 11/16	12 9/16	\$735	\$745	\$650	28426	\$877	\$845	48840	48955	48071
29.	12 11/16	12 9/16	\$733	\$743	\$647	28426	\$873	\$837	48836	48910	48050
30.	12 3/4	12 5/8	\$732	\$741	\$641	28435	\$866	\$842	48832	48900	48040

Média sobre Londres a 90 d/v — 12 33/61

Dia 8 — Suecia (coroas).....	18315	Dia 44 — Buenos-Aires (peso ouro)	48165	Dia 25 — Buenos-Aires (peso ouro)	48180
Dia 11 — Hollanda (florim).....	18920	Dia 16 — Buenos-Aires (peso ouro)	48200	Dia 29 — Buenos-Aires (peso ouro)	48300

NOVIEMBRE DE 1913

DIAS	LONDRES		PARIZ		ITALIA	PORTUGAL	HESPAÑA.	Pesetas	SUISA	(Francos)	BUENOS-AIRES (Peso-papel)		MONTEVIDEO (Peso-ouro)		NOVA-YORK
	90 d/v	A' vista	90 d/v	A' vista							DUENOS-AIRES	MONTEVIDEO			
													A' vista	A' vista	
4	12 53/64	12 45/64	\$724	\$737	\$638	2420	\$835	\$815	18825	4825	48780	48011			
5	13 1/64	12 57/64	\$715	\$734	\$627	2385	\$854	\$800	4805	48753	48053	38933			
6	13 9/64	13 1/64	\$715	\$723	\$624	2380	\$814	\$797	48798	48813	38928	38928			
7	13 9/32	13 5/32	\$704	\$716	\$621	2380	\$797	\$785	48770	48650	38881	38881			
8	13 7/16	13 5/16	\$689	\$699	\$600	2345	\$781	\$768	48735	48532	38840	38840			
9	13 3/4	13 5/8	\$680	\$687	\$591	2338	\$761	\$753	48700	48460	3872	3872			
11	13 7/8	13 3/4	\$672	\$685	\$586	2348	\$762	\$745	48677	48360	38733	38733			
13	13 25/32	13 21/32	\$677	\$696	\$590	2375	\$729	\$771	48694	48350	38714	38714			
14	13 13/32	13 9/32	\$702	\$708	\$602	2340	\$779	\$791	4873	48333	38844	38844			
18	13 9/32	13 5/32	\$704	\$714	\$613	2340	\$782	\$790	48720	48386	38872	38872			
19	13 7/16	13 5/16	\$697	\$703	\$604	2346	\$774	\$768	48731	48350	38819	38819			
20	13 33/64	13 25/64	\$690	\$701	\$599	2322	\$766	\$770	48712	48343	38797	38797			
21	13 39/64	13 31/64	\$681	\$691	\$592	2386	\$736	\$768	48698	48302	38762	38762			
22	13 11/16	13 9/16	\$680	\$686	\$592	2398	\$760	\$767	48696	48489	38733	38733			
23	13 11/16	13 39/64	\$678	\$685	\$591	2386	\$732	\$768	48658	48420	38734	38734			
25	13 51/64	13 43/64	\$673	\$687	\$587	2380	\$735	\$764	48692	48400	38719	38719			
26	13 3/4	13 5/8	\$675	\$684	\$585	2340	\$732	\$764	48700	48460	38733	38733			
27	13 19/32	13 15/32	\$689	\$696	\$601	2342	\$761	\$773	48726	48515	38794	38794			
29	13 11/16	13 9/16	\$683	\$692	\$592	2343	\$754	\$771	48714	48460	38769	38769			
30	13 3/4	13 5/8	\$679	\$689	\$597	2346	\$758	\$780	48705	48435	38732	38732			

Média sobre Londres a 90 d/v. — 13 33/64 d.

Dia 6 Buenos-Aires (peso-ouro) — 4\$000
 Dia 8 Buenos-Aires (peso-ouro) — 3\$930

Dia 13 Buenos-Aires (peso-ouro) — 3\$865
 Dia 18 Buenos-Aires (peso-ouro) — 4\$000

Dia 29 Suecia (coroas) — 4\$400

DEZEMBRO DE 1918

DIAS	LONDRES		PARIZ		ITALIA		PORTUGAL		HESPAHHA		SUISSA		FRANCOS		BUENOS-AIRES		(Peso-papel)		MONTEVIEHO		(Peso-ouro)		NOVA-YORK	
	A' vista		A' vista		A' vista		A' vista		A' vista		A' vista		A' vista		A' vista		A' vista		A' vista		A' vista		A' vista	
	90 d/v	90 d/v	90 d/v	90 d/v	90 d/v	90 d/v	90 d/v	90 d/v	90 d/v	90 d/v	90 d/v	90 d/v	90 d/v	90 d/v	90 d/v	90 d/v	90 d/v	90 d/v	90 d/v	90 d/v	90 d/v	90 d/v	90 d/v	90 d/v
2	13 49/61	13 41/61	\$675	\$684	\$586	24443	\$761	24388	\$751	\$767	4865	\$762	48420	48681	48420	48681	48420	48681	48420	48681	48420	48681	48420	48681
3	13 43/16	13 11/16	\$672	\$682	\$598	24460	\$747	24460	\$747	\$762	48681	\$762	48420	48681	48420	48681	48420	48681	48420	48681	48420	48681	48420	48681
4	13 43/16	13 11/16	\$676	\$685	\$588	24430	\$747	24430	\$747	\$762	48681	\$762	48420	48681	48420	48681	48420	48681	48420	48681	48420	48681	48420	48681
5	13 43/16	13 11/16	\$676	\$685	\$592	24446	\$753	24446	\$753	\$766	48695	\$766	48420	48695	48420	48695	48420	48695	48420	48695	48420	48695	48420	48695
6	13 49/61	13 41/61	\$676	\$687	\$594	24463	\$753	24463	\$753	\$770	48705	\$770	48460	48705	48460	48705	48460	48705	48460	48705	48460	48705	48460	48705
7	13 5/8	13 1/2	\$684	\$693	\$593	24474	\$758	24474	\$593	\$770	48705	\$770	48460	48705	48460	48705	48460	48705	48460	48705	48460	48705	48460	48705
9	13 37/61	13 29/61	\$684	\$692	\$593	24474	\$757	24474	\$593	\$779	48715	\$779	48553	48715	48553	48715	48553	48715	48553	48715	48553	48715	48553	48715
10	13 49/61	13 41/61	\$684	\$694	\$599	24475	\$755	24475	\$599	\$780	48710	\$780	48530	48710	48530	48710	48530	48710	48530	48710	48530	48710	48530	48710
11	13 49/61	13 41/61	\$682	\$692	\$596	24476	\$759	24476	\$596	\$776	48705	\$776	48516	48705	48516	48705	48516	48705	48516	48705	48516	48705	48516	48705
12	13 5/8	13 1/2	\$680	\$687	\$590	24476	\$759	24476	\$590	\$768	48696	\$768	48516	48696	48516	48696	48516	48696	48516	48696	48516	48696	48516	48696
13	13 47/61	13 39/61	\$673	\$683	\$586	24496	\$755	24496	\$586	\$768	48685	\$768	48500	48685	48500	48685	48500	48685	48500	48685	48500	48685	48500	48685
14	13 43/16	13 11/16	\$672	\$684	\$586	24496	\$755	24496	\$586	\$768	48685	\$768	48500	48685	48500	48685	48500	48685	48500	48685	48500	48685	48500	48685
16	13 43/16	13 11/16	\$673	\$682	\$587	24508	\$755	24508	\$587	\$762	48690	\$762	48400	48690	48400	48690	48400	48690	48400	48690	48400	48690	48400	48690
17	13 27/32	13 29/32	\$679	\$689	\$587	24508	\$755	24508	\$587	\$775	48700	\$775	48500	48700	48500	48700	48500	48700	48500	48700	48500	48700	48500	48700
18	13 47/61	13 39/61	\$679	\$689	\$592	24517	\$755	24517	\$592	\$779	48710	\$779	48500	48710	48500	48710	48500	48710	48500	48710	48500	48710	48500	48710
19	13 3/4	13 5/8	\$677	\$684	\$592	24530	\$757	24530	\$592	\$777	48702	\$777	48500	48702	48500	48702	48500	48702	48500	48702	48500	48702	48500	48702
20	13 49/61	13 41/61	\$675	\$686	\$586	24540	\$757	24540	\$586	\$777	48702	\$777	48500	48702	48500	48702	48500	48702	48500	48702	48500	48702	48500	48702
21	13 49/61	13 41/61	\$676	\$685	\$590	24572	\$758	24572	\$590	\$772	48702	\$772	48490	48702	48490	48702	48490	48702	48490	48702	48490	48702	48490	48702
23	13 47/61	13 39/61	\$681	\$687	\$591	24575	\$763	24575	\$591	\$786	48710	\$786	48500	48710	48500	48710	48500	48710	48500	48710	48500	48710	48500	48710
24	13 24/32	13 17/32	\$681	\$681	\$593	24580	\$759	24580	\$593	\$787	48710	\$787	48495	48710	48495	48710	48495	48710	48495	48710	48495	48710	48495	48710
26	13 43/61	13 35/61	\$689	\$689	\$589	24580	\$764	24580	\$589	\$791	48730	\$791	48510	48730	48510	48730	48510	48730	48510	48730	48510	48730	48510	48730
27	13 39/61	13 31/61	\$682	\$691	\$593	24592	\$765	24592	\$593	\$795	48740	\$795	48510	48740	48510	48740	48510	48740	48510	48740	48510	48740	48510	48740
28	13 35/61	13 27/61	\$693	\$693	\$596	24608	\$775	24608	\$596	\$798	48720	\$798	48800	48720	48800	48720	48800	48720	48800	48720	48800	48720	48800	48720
30	13 35/61	13 27/61	\$585	\$691	\$596	24608	\$775	24608	\$596	\$775	48720	\$775	48800	48720	48800	48720	48800	48720	48800	48720	48800	48720	48800	48720
31	13 1/2	13 3/8	\$691	\$699	\$602	24613	\$776	24613	\$602	\$805	48735	\$805	48580	48735	48580	48735	48580	48735	48580	48735	48580	48735	48580	48735

Média sobre Londres a 90 d/v. — 13 45/64

Dia 13 Buenos-Aires (peso-ouro) — 38820
 Dia 27 Buenos-Aires (peso ouro) — 38870
 Dia 28 Buenos-Aires (peso-ouro) — 38850
 Dia 31 Buenos-Aires (peso-ouro) — 38900
 Dia 4 Suécia (coroa) — 48180

JANEIRO DE 1919

DIAS	LONDRES		PARIS		ITALIA	PORTUGAL	HESPAÑA	Pesetas	SUI-SA	Francos	BUENOS AIRES		NOVA-YORK
	90 d/v	A' vista	90 d/v	A' vista							(peso-papel)	A' vista	
2	13 31/64	13 29/64	\$691	\$603	\$603	2\$605	\$778	\$708	\$726	4\$360	3\$843		
3	13 3/8	13 1/4	\$697	\$607	\$607	2\$633	\$778	\$803	\$733	4\$610	3\$857		
4	13 5/16	13 3/16	\$700	\$610	\$610	2\$638	\$786	\$807	\$751	4\$615	3\$860		
7	13 17/64	13 9/64	\$703	\$614	\$614	2\$638	\$786	\$807	\$751	4\$635	3\$873		
8	13 9/64	13 1/64	\$706	\$618	\$618	2\$672	\$797	\$812	\$755	4\$695	3\$912		
9	13 5/64	12 61/64	\$712	\$624	\$624	2\$700	\$803	\$814	\$767	4\$685	3\$930		
10	13 1/64	12 57/64	\$715	\$624	\$624	2\$700	\$803	\$814	\$767	4\$690	3\$933		
11	13 1/64	12 15/16	\$715	\$620	\$620	2\$722	\$795	\$813	\$755	4\$650	3\$936		
13	13 3/64	12 39/64	\$712	\$623	\$623	2\$716	\$796	\$824	\$785	4\$682	3\$935		
14	13 1/32	12 39/64	\$709	\$618	\$618	2\$716	\$798	\$824	\$785	4\$682	3\$935		
15	13 3/64	12 39/64	\$711	\$624	\$624	2\$716	\$799	\$817	\$763	4\$700	3\$935		
16	12 61/64	12 53/64	\$723	\$628	\$628	2\$788	\$808	\$843	\$785	4\$735	3\$975		
17	12 57/64	12 49/64	\$726	\$629	\$629	2\$788	\$812	\$841	\$785	4\$735	3\$975		
18	12 59/64	12 51/64	\$733	\$629	\$629	2\$800	\$810	\$817	\$776	4\$730	3\$976		
21	13 1/16	12 45/16	\$711	\$619	\$619	2\$760	\$798	\$817	\$776	4\$735	3\$976		
22	12 63/64	12 29/32	\$714	\$628	\$628	2\$774	\$801	\$824	\$776	4\$730	3\$976		
23	12 61/64	12 35/64	\$717	\$625	\$625	2\$774	\$801	\$824	\$776	4\$730	3\$976		
24	12 61/64	12 35/64	\$718	\$623	\$623	2\$806	\$804	\$824	\$776	4\$736	3\$975		
25	12 59/64	12 51/64	\$718	\$626	\$626	2\$796	\$802	\$822	\$780	4\$760	3\$935		
27	12 65/64	12 55/64	\$714	\$622	\$622	2\$770	\$802	\$810	\$775	4\$770	3\$963		
28	13 1/16	12 45/16	\$712	\$618	\$618	2\$770	\$802	\$810	\$775	4\$750	3\$938		
29	13 1/16	12 45/16	\$719	\$618	\$618	2\$765	\$799	\$807	\$767	4\$740	3\$929		
30	13 1/16	12 45/16	\$711	\$618	\$618	2\$765	\$798	\$810	\$765	4\$740	3\$920		
31	13 3/32	12 31/32	\$710	\$619	\$619	2\$766	\$801	\$805	\$765	4\$740	3\$921		
			\$708	\$616	\$616	2\$746	\$797	\$809	\$760	4\$745	3\$940		

Média sobre Londres á 90 d/v — 13 5/64

Dia 23 Escandinavia (corfas).....	1\$160	Dia 10 Buenos Aires (peso ouro).....	4\$060	Dia 21 Buenos-Aires (peso ouro).....	4\$000
Dia 24 Hollanda (florim).....	1\$720	Dia 11 Buenos-Aires (peso ouro).....	3\$980	Dia 22 Buenos-Aires (peso ouro).....	4\$030
Dia 3 Buenos-Aires (peso ouro).....	3\$910	Dia 13 Buenos-Aires (peso ouro).....	4\$037	Dia 23 Buenos-Aires (peso ouro).....	4\$040
Dia 4 Buenos-Aires (peso ouro).....	3\$930	Dia 14 Buenos-Aires (peso ouro).....	4\$040	Dia 24 Buenos-Aires (peso ouro).....	4\$035
Dia 7 Buenos-Aires (peso ouro).....	3\$975	Dia 15 Buenos-Aires (peso ouro).....	4\$013	Dia 25 Buenos-Aires (peso ouro).....	4\$050
Dia 8 Buenos-Aires (peso ouro).....	4\$005	Dia 16 Buenos-Aires (peso ouro).....	4\$040	Dia 27 Buenos-Aires (peso ouro).....	4\$030
Dia 9 Buenos-Aires (peso ouro).....	4\$020	Dia 17 Buenos-Aires (peso ouro).....	4\$050	Dia 28 Buenos-Aires (peso ouro).....	4\$030
		Dia 18 Buenos-Aires (peso ouro).....	4\$080	Dia 29 Buenos-Aires (peso ouro).....	4\$025
				Dia 30 Buenos-Aires (peso ouro).....	4\$010

FEBREIRO DE 1919

DIAS	LONDRES		PARIS		ITALIA A' vista	PORTUGAL A' vista	HESPAHIA = Pocetas	SUISSA = Franjos	BUENOS AIRES (peso papel) A' vista	MONTEVIDEO (peso ouro) A' vista	NOVA YORK A' vista
	90 d/v		A' vista								
	90 d/v	A' vista	90 d/v	A' vista							
1.....	13 3/16	13 1/16	\$707	\$712	\$614	28744	\$787	\$800	48765	—	3887
2.....	13 1/8	13 1/8	\$699	\$740	\$646	28735	\$786	\$793	48752	—	38868
3.....	13 1/8	13 9/16	\$700	\$709	\$640	28735	\$785	\$790	48745	48730	38865
4.....	13 5/16	13 3/8	\$700	\$714	\$607	28721	\$788	\$789	48746	48715	38860
5.....	13 5/16	13 5/16	\$700	\$711	\$609	28735	\$787	\$796	48740	48680	38857
6.....	13 9/32	13 1/8	\$703	\$714	\$610	28745	\$791	\$802	48750	—	38861
7.....	13 1/4	13 5/16	\$704	\$743	\$611	28750	\$789	\$802	48760	—	38873
8.....	13 1/8	13 5/16	\$740	\$746	\$646	28762	\$794	\$807	48760	48750	38889
9.....	13 7/16	13 1/2	\$709	\$717	\$617	28740	\$796	\$807	48769	—	38912
10.....	13 7/16	13 1/2	\$710	\$718	\$617	28735	\$799	\$807	48765	48760	38912
11.....	13 3/32	13 31/32	\$711	\$719	\$617	28743	\$799	\$810	48760	48760	38908
12.....	13 3/32	13 31/32	\$709	\$716	\$617	28770	\$800	\$815	48770	48730	38908
13.....	13 3/32	13 31/32	\$709	\$716	\$614	28730	\$800	\$810	48750	48760	38896
14.....	13 1/8	13 d.	\$704	\$713	\$612	28730	\$795	\$800	48740	48750	38881
15.....	13 11/16	13 3/16	\$708	\$713	\$616	28762	\$795	\$814	48752	—	38890
16.....	13 9/16	13 1/16	\$708	\$718	\$617	28745	\$800	\$809	48797	—	38900
17.....	13 7/16	13 1/16	\$709	\$718	\$616	28745	\$800	\$810	48760	48760	38896
18.....	13 7/16	13 1/16	\$708	\$718	\$617	28745	\$800	\$810	48760	—	38893
19.....	13 7/16	13 1/16	\$709	\$718	\$616	28730	\$800	\$810	48760	—	38900
20.....	13 7/16	13 1/16	\$708	\$717	\$616	28749	\$794	\$808	48760	—	38896
21.....	13 7/16	13 1/16	\$707	\$717	\$616	28702	\$797	\$809	48760	—	38896
22.....	13 7/16	13 1/16	\$709	\$716	\$616	28684	\$803	\$809	48753	—	38877
23.....	13 3/32	13 1/32	\$709	\$716	\$615	28663	\$813	\$812	48755	—	38879
24.....	13 3/32	13 1/32	\$705	\$715	\$615	28645	\$813	\$810	48750	48695	38882
25.....	13 3/32	13 1/32	\$703	\$712	\$614	28645	\$813	\$810	48750	—	38882
26.....	13 3/16	13 1/16	\$703	\$712	\$614	28645	\$813	\$810	48750	—	38882
27.....	13 3/16	13 1/16	\$703	\$715	\$614	28645	\$813	\$810	48750	—	38882
28.....	13 1/16	13 3/16	\$703	\$715	\$613	28644	\$814	\$810	48750	48720	38882

Média sobre Londres á 90 d/v — 13 5/32

MARÇO DE 1919

DIAS	LONDRES		PARIS		ITALIA — A' vista	PORTUGAL — A' vista	HESPAHNA — Pesetas	SUISSA — Francos	BUENOS-AIRES — (peso-papel) — A' vista	MONTEVIDEO — (peso-ouro) — A' vista	NOVA-YORK — A' vista
	90 d/v	A' vista	90 d/v	A' vista							
1.....	13 5/32	13 1/32	\$705	\$713	\$613	2\$636	\$813	\$815	4\$760	—	3\$838
2.....	13 5/32	13 1/32	\$706	\$715	\$614	2\$653	\$818	\$822	4\$750	—	3\$886
3.....	13 3/16	13 1/16	\$702	\$712	\$611	2\$648	\$819	\$810	4\$755	4\$740	3\$876
4.....	13 13/64	13 5/64	\$700	\$711	\$613	2\$645	\$822	\$808	4\$750	—	3\$862
5.....	13 7/32	13 3/32	\$698	\$708	\$612	2\$664	\$820	\$808	4\$745	—	3\$859
6.....	13 17/64	13 9/64	\$699	\$707	\$609	2\$670	\$814	\$805	4\$745	—	3\$857
7.....	13 21/64	13 13/64	\$694	\$702	\$604	2\$650	\$809	\$804	4\$740	4\$750	3\$833
8.....	13 5/16	13 3/16	\$694	\$702	\$605	2\$640	\$804	\$808	4\$740	—	3\$832
9.....	13 1/4	13 1/8	\$697	\$707	\$607	2\$651	\$812	\$811	4\$740	4\$745	3\$838
10.....	13 7/32	13 3/32	\$700	\$708	\$609	2\$652	\$814	\$812	4\$750	—	3\$853
11.....	13 19/64	13 11/64	\$697	\$707	\$608	2\$645	\$812	\$810	4\$730	—	3\$850
12.....	13 19/64	13 11/64	\$692	\$700	\$606	2\$633	\$803	\$807	4\$735	—	3\$842
13.....	13 9/32	13 5/32	\$680	\$696	\$607	2\$625	\$806	\$808	4\$748	4\$650	3\$853
14.....	13 15/64	13 7/64	\$681	\$693	\$606	2\$638	\$809	\$812	4\$741	4\$700	3\$863
15.....	13 9/32	13 5/32	\$680	\$691	\$606	2\$638	\$808	\$799	—	4\$750	3\$855
16.....	13 19/64	13 11/64	\$683	\$689	\$604	2\$626	\$802	\$798	4\$742	—	3\$874
17.....	13 9/32	13 5/32	\$681	\$693	\$606	2\$637	\$807	\$800	4\$750	4\$750	3\$906
18.....	13 9/32	13 5/32	\$687	\$696	\$606	2\$620	\$806	\$807	4\$736	4\$750	3\$972
19.....	13 19/64	13 11/64	\$684	\$694	\$604	2\$660	\$804	\$810	4\$745	4\$775	3\$997
20.....	13 1/4	13 1/8	\$684	\$694	\$604	2\$660	\$804	\$807	4\$740	4\$800	4\$010
21.....	13 7/32	13 3/32	\$684	\$695	\$605	2\$695	\$809	\$810	4\$747	—	4\$306
22.....	13 17/64	13 9/64	\$684	\$695	\$605	2\$695	\$809	\$810	4\$747	—	4\$306
23.....	13 19/64	13 11/64	\$678	\$688	\$576	2\$614	\$810	\$805	4\$750	4\$740	4\$900
24.....	13 9/32	13 5/32	\$675	\$683	\$578	2\$608	\$811	\$805	4\$750	4\$700	4\$016
25.....	13 1/4	13 1/8	\$671	\$679	\$574	2\$608	\$811	\$806	4\$750	4\$750	4\$016

Média sobre Londres á 90 d/v — 13 1/4

Dia 14 Belgica (francos).....	\$700	Dia 29 Belgica (francos).....	\$674
Dia 17 Belgica (francos).....	\$675	Dia 31 Belgica (francos).....	\$670
Dia 19 Belgica (francos).....	\$685	Dia 5 Buenos-Aires (peso ouro).....	4\$000
Dia 25 Belgica (francos).....	\$690	Dia 8 Japão (yen).....	2\$040
Dia 26 Belgica (francos).....	\$690	Dia 18 Hollanda (florim).....	1\$635
Dia 28 Belgica (francos).....	\$680	Dia 19 Hollanda (florim).....	1\$640
Dia 28 Belgica (francos).....	\$680	Dia 27 Hollanda (florim).....	1\$650
Dia 28 Belgica (francos).....	\$680	Dia 28 Hollanda (florim).....	1\$650
Dia 28 Belgica (francos).....	\$680	Dia 19 Escandinavia (coroás).....	4\$100
Dia 28 Belgica (francos).....	\$680	Dia 24 Escandinavia (coroás).....	1\$100

Curso oficial da libra esterlina (moeda metallica)

Curso official da libra esterlina (moeda metallica) no periodo de 1 de abril de 1918 a 31 de março de 1919

DIAS	1918												1919		
	Abril	Maio	Junho	Julho	Agosto	Setembro	Outubro	Novembro	Dezembro	Janeiro	Fevereiro	Março			
1.....	21\$300	22\$000	22\$100	24\$650	24\$350	—	24\$800	—	—	—	22\$750	22\$850			
2.....	21\$300	22\$000	—	24\$650	24\$850	24\$700	24\$700	—	20\$850	21\$800	—	—			
3.....	21\$400	—	22\$100	24\$650	24\$550	24\$700	24\$600	—	21\$500	22\$050	22\$500	—			
4.....	21\$850	—	22\$100	—	—	24\$700	24\$600	24\$550	20\$850	22\$250	22\$500	—			
5.....	21\$900	—	22\$100	24\$650	24\$550	24\$800	24\$600	24\$500	20\$850	—	22\$500	22\$960			
6.....	21\$900	22\$000	22\$700	24\$650	21\$500	24\$800	—	24\$400	20\$850	—	22\$400	22\$950			
7.....	—	22\$000	22\$900	—	24\$400	—	24\$700	23\$950	21\$000	22\$550	22\$500	22\$950			
8.....	22\$100	22\$000	22\$700	24\$950	24\$200	—	24\$600	22\$250	—	22\$750	22\$400	22\$950			
9.....	22\$100	—	—	24\$950	24\$200	24\$800	24\$600	24\$500	20\$850	22\$900	—	—			
10.....	22\$000	22\$000	22\$900	24\$950	24\$200	24\$850	24\$650	—	20\$850	22\$350	22\$400	22\$950			
11.....	22\$000	22\$000	22\$900	24\$950	—	24\$850	24\$650	21\$500	21\$250	22\$450	—	22\$850			
12.....	22\$000	—	22\$900	24\$950	24\$350	24\$800	—	—	21\$050	—	22\$400	—			
13.....	22\$000	—	22\$900	24\$950	—	24\$850	—	21\$500	21\$050	22\$600	22\$400	22\$850			

14.	—	22\$000	22\$900	24\$350	24\$900	—	23\$250	20\$950	22\$500	22\$400	22\$950
15.	21\$550	22\$000	23\$600	24\$950	—	24\$650	—	—	22\$500	22\$400	22\$900
16.	21\$550	22\$000	—	24\$450	24\$900	24\$650	—	20\$950	23\$000	—	—
17.	21\$550	22\$000	23\$700	24\$950	24\$900	—	—	20\$950	23\$000	22\$700	22\$950
18.	21\$700	22\$100	23\$750	24\$950	24\$900	—	22\$400	20\$950	22\$750	22\$950	22\$850
19.	21\$700	—	24\$100	24\$950	24\$900	—	21\$500	21\$050	—	23\$050	22\$850
20.	22\$000	22\$000	24\$450	—	—	—	21\$500	21\$050	—	23\$050	22\$850
21.	—	22\$100	24\$350	24\$650	—	—	21\$500	—	22\$600	23\$150	22\$850
22.	21\$950	22\$100	24\$800	24\$800	24\$800	—	21\$500	21\$050	22\$600	—	—
23.	21\$900	22\$100	—	24\$950	25\$000	—	—	21\$050	22\$750	—	22\$900
24.	21\$900	22\$100	—	24\$600	25\$100	—	—	21\$050	22\$750	23\$200	22\$950
25.	22\$000	22\$100	24\$850	23\$750	—	—	21\$000	—	22\$750	23\$200	23\$050
26.	22\$000	—	24\$650	—	24\$900	25\$100	21\$000	21\$050	—	23\$200	23\$050
27.	22\$000	22\$100	24\$650	—	24\$800	25\$100	21\$500	21\$050	22\$800	22\$950	23\$150
28.	—	21\$100	24\$650	—	24\$800	25\$000	—	21\$050	22\$800	23\$000	23\$050
29.	22\$600	22\$100	—	22\$500	24\$800	24\$650	20\$950	—	22\$800	—	23\$050
30.	22\$000	—	—	22\$750	24\$800	24\$650	20\$950	21\$050	22\$800	—	—
31.	—	22\$100	—	24\$700	—	24\$550	—	21\$250	22\$700	—	23\$050

Curso official das apolices da divida publica nacional, no periodo de 1 de abril de 1918 a 31 de março de 1919

ABRIL DE 1918

DIAS	COMPROMISSO DO TRESOURO DE 5 %											
	Geracs de 5% mudas, uniformiza-das	Geracs de 1:000%, 5%, uniformiza-das	Geracs de 1:000%, 5% (provisorias)	Apolices do Em-préstimo de 1903, ao por-tador	Apolices Emis-tradas de 5% para Es-tado da Bahia	Apolices Sanea-mento da Bahia de 1:000%, 5% nominativas	Apolices Trata-do da Bahia de 1:000%, 3%, nomina-tivas	Apolices do Lloyd Bra-zileiro de 1:000%, 5% nominativas	Apolices Sen-teças Judi-carias, de 1:000%, 5% nominativas	Mudas - nomina-tivas	1:000\$000 - nomina-tivas	1:000\$000 ao portador
1	\$960	\$868								\$850	\$850	\$850
2	\$960	\$868								\$850	\$850	\$850
3	\$960	\$868								\$850	\$850	\$850
4	\$859	\$870								\$850	\$850	\$850
5	\$850	\$869								\$850	\$850	\$850
6	\$850	\$870	\$858	\$860						\$850	\$850	\$850
8	\$850	\$870		\$860						\$850	\$850	\$850
9	\$850	\$871		\$860						\$850	\$850	\$850
10	\$850	\$871		\$860						\$850	\$850	\$850
11	\$843	\$873	\$850							\$850	\$850	\$850
12	\$843	\$873								\$850	\$850	\$850
13	\$840	\$877								\$850	\$850	\$850
15	\$840	\$882								\$850	\$850	\$850
16	\$840	\$882								\$850	\$850	\$850
17		\$890	\$865							\$850	\$850	\$850
18		\$893								\$850	\$850	\$850
19	\$840	\$894	\$880	\$895						\$850	\$850	\$850
20		\$896								\$850	\$850	\$850
22		\$896	\$885	\$890						\$850	\$850	\$850
23		\$905								\$850	\$850	\$850
24		\$911								\$850	\$850	\$850
25		\$913								\$850	\$850	\$850
26		\$914								\$850	\$850	\$850
27		\$918								\$850	\$850	\$850
29	\$960	\$927								\$850	\$850	\$850
30	\$960	\$927								\$850	\$850	\$850

MAIO DE 1915

DIA	Geraes de 5 %, mudas, uniformizadas		Geraes de 1:000, 5 %, uniformizadas		Geraes de 1:000\$, 5 % (provisorias)		Aplices do Empréstimo de 1903, ao portador		Aplices Lmisso para Estradas de Ferro de 1:000\$, 5 %, nominaivas		Aplices Saneamento da Baixada de 1:000\$, 5 % nominaivas		Aplices Tratado da Bolivia de 1:000\$, 3 %, nominaivas		Aplices do Lloyd Brasileiro de 1:000\$, 5 %, nominaivas		Aplices Sentengas Ju-diciarias, de 1:000\$, 5 %, nominaivas		COMPROMISSO DO THESAURO DE 5 %			
																				Mudas nominaivas	1:000\$000 nominaivas	1:000\$000 ao portador
1																					
2																					
3																					
4																					
5																					
6																					
7																					
8																					
9																					
10																					
11																					
12																					
13																					
14																					
15																					
16																					
17																					
18																					
19																					
20																					
21																					
22																					
23																					
24																					
25																					
26																					
27																					
28																					
29																					
30																					
31																					
32																					
33																					
34																					
35																					
36																					
37																					
38																					
39																					
40																					
41																					
42																					
43																					
44																					
45																					
46																					
47																					
48																					
49																					
50																					
51																					
52																					
53																					
54																					
55																					
56																					
57																					
58																					
59																					
60																					
61																					
62																					
63																					
64																					
65																					
66																					
67																					
68																					
69																					
70																					
71																					
72																					
73																					
74																					
75																					
76																					
77																					
78																					
79																					
80																					
81																					
82																					
83																					
84																					
85																					
86																					
87																					
88																					
89																					
90																					
91																					
92																					
93																					
94																					
95																					
96																					
97																					
98																					
99																					
100																					

JUNHO DE 1913

DIAS	COMPROSSO DO THESAURO DE 5 %											
	Geraes de 5 %, mi- das, uniformiza- das	Geraes de 1:000\$, 5 %, uniformiza- das	Geraes de 1:000\$, 5 %, (provisorias)	Apolices do Empre- simo de 1903, ao portador	Apolices Emissao para Estradas de Ferro de 1:000\$, 5 %, nominativas	Apolices Saneamen- to da Baixada, de 1:000\$ 5 %, no- minativas	Apolices Tratado da Bohcia de 1:000\$, 3 %, nominativas	Apolices do Lloyd Brazilero de 1:000\$, 5 %, no- minativas	Apolices Sentencas Judiciarias de 1:000\$, 5 %, no- minativas	Miradas noma- tivas	1:000\$ nomin- tivas	1:000\$ ao portador
1.....												\$88
2.....												\$88
3.....												\$90
4.....												\$90
5.....												\$92
6.....												\$90
7.....												\$90
8.....												\$90
9.....												\$90
10.....												\$90
11.....												\$90
12.....												\$90
13.....												\$90
14.....												\$90
15.....												\$90
16.....												\$90
17.....												\$90
18.....												\$90
19.....												\$90
20.....												\$90
21.....												\$90
22.....												\$90
23.....												\$90
24.....												\$90
25.....												\$90
26.....												\$90
27.....												\$90
28.....												\$90

JULHO DE 1913

DIA	COMPROMISSO DO THESAURO DE 5 %											
	Geraes de 5 % uniformalizadas	Geraes de 4:000\$, 5 %, uniformi- zadas	Geraes de 4:000\$, 5 % (provisorias)	Aplices do Em- prestimo de 1903, ao por- tador	Aplices Emissoes para Estradas de Ferro de 4:000\$, 5 %, nominativas	Aplices Saneamen- to da Baixada de 4:000\$, 5 %, no- minativas	Aplices Tratado da Bohvia de 4:000\$, 3 %, nominativas	Aplices do Lloyd Brazilero de 4:000\$, 5 %, no- minativas	Aplices Sentenças Judiciaes de 4:000\$, 5 %, no- minativas	Mindas nominati- vas	4:000\$ nominati- vas	4:000\$ nominati- vas
1.	888	884			888					884		
2.		885			880					884		
3.	885	885			882					883		885
4.	885	886			886					880		887
5.	884	886			886					880		887
6.	883	900		900	904					860		900
7.	860	910			904					884		900
8.	860	911			904					884		900
9.	862	912			904					870		903
10.	869	910			900					870		903
11.	860	911			900					898		905
12.	860	910			900					898		905
13.	865	910			900					898		905
14.	865	910			900					898		905
15.	860	910		910	899					890		904
16.	865	910			889					890		902
17.	865	910			889					890		902
18.	865	910			888					890		902
19.	860	912			886					870		893
20.	865	911			886					880		900
21.	874	912			890					880		900
22.	874	912			892					870		900
23.	873	911			894					872		900
24.	880	917		930	896					870		900
25.	900	920			899					870		900
26.	900	922			899					880		900
27.	900	926		912	902					898		901
28.	913	925		912	904					897		901
29.	913	925		912	904					897		901
30.	913	925		912	904					899		901
31.	913	925		912	904					899		901
32.	913	925		912	904					899		901
33.	913	925		912	904					899		901
34.	913	925		912	904					899		901

SETEMBRO DE 1915

Data	Geraes de 5 % minudas, uniformizadas		Geraes de 1:000\$, 5 % uniformizadas		Geraes de 1:000\$, 5 % (provisorias)		Aplices do Empréstimo de 1903 ao portador		Aplices Emissão para Estradas de Ferro de 1:000\$, 5 %, nomina-tivas.		Aplices Saneamento da Baixada de 1:000\$, 5 %, nomina-tivas		Aplices Tratado da Bo-livia de 1:000\$, 3 %, nomina-tivas		Aplices do Lloyd Bra-zileiro de 1:000\$, 5 %, nomina-tivas		Aplices Sentenças Ju-diciais, de 1:000\$, 5 %, nomina-tivas		COMPROMISSO DO THESSOURO DE 5 %			
																				Minudas nomina-tivas	1:000\$000 nomina-tivas	1:000\$000 ao portador
2.....																						
3.....																						
4.....																						
5.....																						
6.....																						
9.....																						
10.....																						
11.....																						
12.....																						
13.....																						
14.....																						
16.....																						
17.....																						
18.....																						
19.....																						
23.....																						
24.....																						
25.....																						
26.....																						
27.....																						
28.....																						
30.....																						

OUTUBRO DE 1918

	Geraes de 5 % mtdas, uniformizadas	Geraes de 1:000\$, 5 %, uniformizadas	Geraes de 1:000\$, 5 %, (provisorias)	Aplices do Emprestimo de 1903, ao portador	Aplices Emissao para Estradas de Ferro de 1:000\$, 5 %, nominativas	Aplices Saqueamento da Baixada de 1:000\$, 5 %, nominativas	Aplices Tratado d' Bolivia de 1:000\$, 3 %, nominativas	Aplices do Lloyd Brazileiro de 1:000\$, 5 %, nominativas	Aplices Sentenças Judicarias de 1:000\$, 5 %, nominativas	COMPROMISSO DO THESSOURO DE 5 %		
										Mtdas nominativas	1:000\$000 nominativas	1:000\$000 ao portador
1.....	—	917\$	—	—	904\$	—	—	—	892\$	—	902\$	895\$
2.....	—	920\$	—	—	905\$	—	—	—	—	890\$	905\$	895\$
3.....	—	920\$	—	—	904\$	—	—	—	—	—	903\$	898\$
4.....	—	925\$	—	—	903\$	865\$	—	—	—	890\$	903\$	898\$
5.....	910\$	924\$	—	930\$	903\$	—	—	—	—	890\$	903\$	897\$
6.....	880\$	926\$	—	—	903\$	—	—	880\$	—	—	902\$	898\$
7.....	—	923\$	—	—	903\$	—	—	—	—	890\$	900\$	900\$
8.....	890\$	921\$	—	930\$	903\$	—	—	—	—	890\$	900\$	898\$
9.....	900\$	922\$	—	925\$	902\$	—	—	—	—	—	902\$	900\$
10.....	—	919\$	—	—	900\$	—	—	—	—	—	902\$	900\$
11.....	885\$	914\$	—	930\$	901\$	903\$	—	—	—	900\$	902\$	900\$
12.....	—	911\$	—	—	903\$	—	—	—	—	900\$	902\$	899\$
13.....	—	—	—	—	—	—	—	—	—	—	—	—

Nos dias 16, 17, 18, 19, 21, 22, 23, 24, 25, 26, 28, 29, 30 e 31 não funcionou a Bolsa.

DEZEMBRO DE 1915

STVA	Ceres de 5 %		Ceres de 1:000%, 5 % unífor- mizadas		Ceres de 1:000%, 5 %, provisórias		Apólices Empre- sario de 1903, ao portador		Apólices Emitido para Estradas de Ferro de 1:000%, 5 %, nominativas		Apólices Sanea- mento da Baixada de 1:000%, 5 % nominativas		Apólices Tratado da Bolívia de 1:000%, 3 % nominativas		Apólices do Lloyd Brazileiro de 1:000%, 5 %, nominativas		Apólices Sente- gas Judicarias, de 1:000%, 5 %, nominativas		COMPROMISSO DO THESSOURO DE 5 %					
	mindas unifor- mizadas	mindas unifor- mizadas	mindas unifor- mizadas	mindas unifor- mizadas	mindas unifor- mizadas	mindas unifor- mizadas	mindas unifor- mizadas	mindas unifor- mizadas	mindas unifor- mizadas	mindas unifor- mizadas	mindas unifor- mizadas	mindas unifor- mizadas	mindas unifor- mizadas	mindas unifor- mizadas	mindas unifor- mizadas	mindas unifor- mizadas	mindas unifor- mizadas	mindas unifor- mizadas	mindas unifor- mizadas	mindas unifor- mizadas	mindas unifor- mizadas	mindas unifor- mizadas	mindas unifor- mizadas	
2																								
3																								
4																								
5																								
6																								
7																								
9																								
10																								
11																								
12																								
13																								
14																								
16																								
17																								
18																								
19																								
20																								
21																								
23																								
24																								
26																								
27																								
28																								
30																								
31																								

MARÇO DE 1919

DIAS	Geracs de 5%, mudas uniformizadas	Geracs de 1:000\$, 5% uniformizadas	Geracs de 1:000\$, 5% (provisorias)	Uniformizadas de 5%, mudas	Uniformizadas de 1:000\$, 5%	Apolices Emprestimo de 1903, oo portador	Estada de Ferro de nativas 1:000\$, 5% uniformizadas	Apolices Saueamento da Baixada de nativas 1:000\$, 5% uniformizadas	Apolices Tratado da Bolivia de 1:000\$, 3% nominativas	Apolices Lloyd Brazi-leiro de 1:000, 5% nominativas	Apolices Sençangas Judiciais, de nativas 1:000\$, 5% uniformizadas	Apolices Compromisso do Thesouro de 5%, mudas	Apolices Compromisso do Thesouro de 5%, nominativas	Apolices Compromisso do Thesouro de 1:000\$, 5%, ao portador	Apolices Diversas Emissões de 5%, mudas	Apolices Diversas Emissões de 1:000\$, 5% nominativas
1.				\$175	\$206	\$206								\$978	\$919	\$919
2.				\$190	\$206									\$978	\$919	\$919
3.				\$906	\$206									\$978	\$919	\$919
4.				\$638	\$206									\$978	\$919	\$919
5.				\$1010	\$206									\$978	\$919	\$919
6.				\$206	\$206	\$206								\$978	\$919	\$919
7.				\$206	\$206	\$206								\$978	\$919	\$919
8.				\$206	\$206	\$206								\$978	\$919	\$919
9.				\$206	\$206	\$206								\$978	\$919	\$919
10.				\$206	\$206	\$206								\$978	\$919	\$919
11.				\$206	\$206	\$206								\$978	\$919	\$919
12.				\$206	\$206	\$206								\$978	\$919	\$919
13.				\$206	\$206	\$206								\$978	\$919	\$919
14.				\$206	\$206	\$206								\$978	\$919	\$919
15.				\$206	\$206	\$206								\$978	\$919	\$919
16.				\$206	\$206	\$206								\$978	\$919	\$919
17.				\$206	\$206	\$206								\$978	\$919	\$919
18.				\$206	\$206	\$206								\$978	\$919	\$919
19.				\$206	\$206	\$206								\$978	\$919	\$919
20.				\$206	\$206	\$206								\$978	\$919	\$919
21.				\$206	\$206	\$206								\$978	\$919	\$919
22.				\$206	\$206	\$206								\$978	\$919	\$919
23.				\$206	\$206	\$206								\$978	\$919	\$919
24.				\$206	\$206	\$206								\$978	\$919	\$919
25.				\$206	\$206	\$206								\$978	\$919	\$919
26.				\$206	\$206	\$206								\$978	\$919	\$919
27.				\$206	\$206	\$206								\$978	\$919	\$919
28.				\$206	\$206	\$206								\$978	\$919	\$919
29.				\$206	\$206	\$206								\$978	\$919	\$919
30.				\$206	\$206	\$206								\$978	\$919	\$919
31.				\$206	\$206	\$206								\$978	\$919	\$919

16 de abril	300	Accções	Companhia E. de F. F. Brazileiras (Réde Sul Mineira)	58\$000	v/c 30 dias.
17 »	200	»	Idem	58\$500	Idem.
17 »	300	»	Idem	58\$500	Idem.
17 »	400	»	Idem Cess. das Docas de Porto da Bahia c/ 50 %	94\$500	Idem.
18 »	25	Apolicos	Compromissos do Thezouro, 1.00%, 5 %, nom	882\$000	v/v 30 dias.
18 »	29	»	Idem	882\$400	Idem.
18 »	300	Accções	Companhia E. de Ferro e Minas de S. Jeronymo	81\$000	v/c 30 dias.
18 »	200	»	Idem	81\$300	Idem.
19 »	300	»	Idem	82\$000	Idem.
20 »	1.000	»	Idem	82\$500	v/c até 2 de maio.
22 »	500	»	Idem	84\$000	v/c até 22 de maio.
22 »	200	»	Idem	83\$000	v/c 30 dias.
22 »	1.000	»	Idem E. de F. F. Brazileiras (Réde Sul Mineira)	58\$000	l'em.
23 »	500	»	Idem E. de F. e Minas de S. Jeronymo	83\$500	Idem.
23 »	1.000	»	Idem	83\$500	Idem.
24 »	400	»	Idem	86\$000	Idem.
24 »	200	»	Idem	87\$000	Idem.
24 »	300	»	Idem	87\$000	Idem.
24 »	1.000	»	Idem	87\$000	Idem.
25 »	200	»	Idem	89\$000	v/c até 18 de maio.
25 »	400	»	Idem	90\$000	v/c 30 dias.
25 »	500	»	Idem	90\$000	Idem.
26 »	500	»	Idem	90\$500	Idem.
26 »	500	»	Idem	93\$000	v/c 30 dias.
26 »	50	Debs.	Idem Antartica Paulista	206\$000	Liquidação 20 de maio
27 »	500	Accções	Idem E. de F. e Minas de S. Jeronymo	93\$000	v/c 30 dias.
27 »	1.000	»	Idem	93\$000	Idem.
27 »	200	»	Idem	94\$000	Idem.
27 »	400	»	Idem	96\$000	Idem.
29 »	500	»	Idem	97\$500	Idem.
29 »	500	»	Idem	97\$500	Idem.
29 »	500	»	Idem	98\$000	Idem.
29 »	4.000	»	Idem	100\$000	Idem.
30 »	500	»	Idem	97\$000	Idem.
30 »	300	»	Idem	97\$500	Idem.
30 »	4.000	»	Idem Cess. das Docas do Porto da Bahia c/ 50 %	99\$000	Idem.
30 »	200	»	Idem	96\$000	Idem.
30 »	300	»	Idem	96\$000	Idem.
30 »	500	»	Idem E. de F. e Minas de S. Jeronymo	102\$000	Idem.
1 » maio					

DATA	QUANTIDADE	ESPECIE	TITULOS	PRTÇOS	PRAZOS
1 de maio.....	300	Acções	Companhia Estrada do Ferro e Minas de S. Jeronymo.....	402\$000	v/c 30 dias.
2 " ".....	400	"	Idem.....	402\$000	v/c até 31 corrente.
2 " ".....	400	"	Idem.....	402\$000	v/c 30 dias.
2 " ".....	200	"	Idem.....	402\$000	Idem.
2 " ".....	200	"	Idem.....	402\$000	v/c até 1 de junho.
2 " ".....	300	"	Idem.....	402\$000	Idem.
2 " ".....	500	"	Idem.....	402\$000	Idem.
2 " ".....	300	"	Idem.....	402\$500	v/c 30 dias.
2 " ".....	500	"	Idem.....	402\$500	Idem.
2 " ".....	500	"	Companhia Estradas de F. Federaes Brazileiras (Rede Sul Mineira)	57\$000	Idem.
2 " ".....	500	"	Idem.....	57\$500	Idem.
2 " ".....	930	"	Idem.....	57\$000	Idem.
6 " ".....	4.000	"	Companhia Cessionaria das Docas do Porto da Bahia, c/ 50 %.....	96\$500	v/c 15 dias.
6 " ".....	500	"	Idem.....	100\$000	v/c 30 dias.
6 " ".....	400	"	Companhia Estrada de Ferro e Minas de S. Jeronymo.....	402\$500	Idem.
6 " ".....	300	"	Idem.....	402\$500	Idem.
6 " ".....	300	"	Idem.....	401\$500	Idem.
7 " ".....	300	"	Idem.....	402\$500	v/c até 29 corrente.
7 " ".....	4.000	"	Idem.....	402\$500	v/c 30 dias.
7 " ".....	500	"	Idem.....	402\$500	Idem.
7 " ".....	300	"	Companhia Estradas de F. Federaes Brazileiras (Rede Sul Mineira)	57\$000	Idem.
7 " ".....	200	"	Idem.....	57\$500	Idem.
7 " ".....	300	"	Idem.....	57\$500	Idem.
7 " ".....	500	"	Idem.....	58\$000	Idem.
8 " ".....	500	"	Idem.....	58\$000	Idem.
8 " ".....	200	"	Companhia Estrada de Ferro e Minas de S. Jeronymo.....	402\$000	v/c até 5 de junho.
8 " ".....	500	"	Idem.....	402\$000	Idem.
8 " ".....	409	"	Idem.....	402\$000	v/c 30 dias.
8 " ".....	300	"	Idem.....	402\$000	Idem.
8 " ".....	500	"	Idem.....	402\$500	Idem.
8 " ".....	500	"	Idem.....	402\$500	Idem.
8 " ".....	500	"	Idem.....	403\$000	Idem.
8 " ".....	300	"	Idem.....	403\$000	Idem.
8 " ".....	500	"	Idem.....	403\$000	Idem.

DATA	QUANTIDADE	ESPECIE	TITULOS	PREÇOS	PRAZO
18 de maio.....	500	Acções	Companhia Estrada de Ferro e Minas de S. Jeronymo.....	118\$000	v/c 30 dias.
18 » »	4.000	»	Idem.....	118\$000	Idem.
18 » »	500	»	Idem.....	120\$000	Idem.
18 » »	300	»	Companhia Cessionaria das Docas do Porto da Bahia c/50 %.	99\$500	Idem.
20 » »	500	»	Idem.....	99\$000	Idem.
20 » »	100	»	Companhia Estrada de Ferro e Minas de S. Jeronymo.....	112\$000	Idem.
20 » »	500	»	Idem.....	112\$000	Idem.
20 » »	100	»	Idem.....	112\$000	Idem.
20 » »	500	»	Idem.....	112\$000	Idem.
20 » »	1.000	»	Idem.....	112\$000	Idem.
21 » »	100	»	Idem.....	112\$000	Idem.
21 » »	200	»	Idem.....	112\$000	Idem.
21 » »	500	»	Idem.....	112\$000	Idem.
21 » »	400	»	Companhia Cessionaria das Docas do Porto da Bahia c/50 %.	100\$000	Idem.
21 » »	500	»	Idem.....	100\$000	Idem.
22 » »	400	»	Idem.....	99\$500	Idem.
22 » »	500	»	Idem.....	100\$000	Idem.
22 » »	400	»	Idem.....	101\$000	Idem.
22 » »	500	»	Companhia Estradas de F. Federaes Brazileiras (Rede Sul Mineira)	54\$500	Idem.
22 » »	500	»	Idem.....	55\$000	Idem.
22 » »	300	»	Companhia Estrada de Ferro e Minas de S. Jeronymo.....	113\$500	Idem.
22 » »	500	»	Idem.....	114\$500	Idem.
22 » »	300	»	Idem.....	114\$000	Idem.
22 » »	300	»	Idem.....	116\$000	Idem.
22 » »	300	»	Idem.....	116\$000	Idem.
22 » »	100	»	Idem.....	116\$500	Idem.
22 » »	100	»	Idem.....	117\$030	Idem.
23 » »	200	»	Idem.....	115\$500	v/c até 7 de junho.
23 » »	300	»	Idem.....	116\$500	v/c até 10 de junho.
23 » »	500	»	Idem.....	116\$500	v/c até 8 de junho.
23 » »	400	»	Idem.....	117\$000	v/c 30 dias.
23 » »	100	»	Idem.....	117\$000	Idem.

DATA	QUANTIDADE	ESPECIES	TITULOS	PREÇOS	PRAZO
1 de junho	500	Acções	Companhia Estrada de Ferro Brasileira (Rede Sul Mineira)	53\$500	v/c 30 dias.
3 »	500	»	Idem	53\$500	Idem.
3 »	500	»	Companhia Terras e Colonisação	42\$000	Idem.
3 »	500	»	Companhia Cessionaria Docas do Porto da Bahia c/50 %	98\$500	Idem.
3 »	4.000	»	Idem	98\$500	Idem.
3 »	500	»	Idem	99\$000	Idem.
3 »	500	»	Companhia Estrada de Ferro e Minas de S. Jeronymo	413\$000	Idem.
4 »	500	»	Idem	410\$500	v/c até 24 do corrente.
4 »	500	»	Idem	411\$500	v/c até 24 do corrente.
4 »	200	»	Idem	412\$000	Idem.
5 »	500	»	Idem	412\$000	Idem.
5 »	500	»	Idem	410\$500	v/c até 28 do corrente.
6 »	400	»	Idem	412\$500	Idem.
7 »	200	»	Companhia Cessionaria das Docas do Porto da Bahia c/50 %	100\$000	Idem.
7 »	250	»	Companhia Estrada de Ferro Brasileira (Rede Sul Mineira)	50\$500	Idem.
8 »	500	»	Companhia Cessionaria das Docas do Porto da Bahia c/50 %	400\$900	Idem.
8 »	500	»	Idem	400\$000	Idem.
8 »	500	»	Idem	400\$500	Idem.
8 »	500	»	Companhia Estrada de Ferro e Minas de S. Jeronymo	407\$000	Idem.
10 »	200	»	Idem	406\$000	Idem.
10 »	500	»	Idem	107\$000	Idem.
10 »	500	»	Idem	107\$000	Idem.
10 »	4.000	»	Idem	107\$000	Idem.
10 »	500	»	Idem	107\$000	Idem.
10 »	500	»	Companhia Cessionaria das Docas do Porto da Bahia c/50 %	108\$000	Idem.
10 »	500	»	Idem	99\$000	v/c até 15 do corrente.
10 »	500	»	Idem	100\$500	v/c 30 dias.
10 »	500	»	Idem	100\$500	v/c até 6 de julho.
10 »	500	»	Idem	101\$000	v/c 30 dias.
10 »	500	»	Idem	101\$500	Idem.
10 »	500	»	Companhia Estrada de Ferro Brasileira (Rede Sul Mineira)	52\$000	Idem.
11 »	400	»	Companhia Cessionaria das Docas do Porto da Bahia c/50 %	93\$000	Idem.
12 »	400	»	Idem	401\$500	Idem.
12 »	400	»	Idem	404\$500	Idem.

42	»	100	Companhia Estrada de Ferro e Minas de S. Jeronymo.....	106\$000	v/c 30 dias.
42	»	500	Idem.....	109\$000	Idem.
42	»	500	Idem.....	110\$000	Idem.
43	»	500	Idem.....	108\$500	v/c até 6 de julho.
43	»	200	Idem.....	111\$000	v/c 30 dias.
43	»	400	Idem.....	112\$000	Idem.
43	»	500	Idem.....	113\$000	Idem.
44	»	300	Idem.....	113\$000	Idem.
44	»	500	Idem.....	113\$000	Idem.
44	»	1.000	Idem.....	113\$000	Idem.
44	»	400	Companhia Ce-si naria das Docas do Porto da Bahia c/50 %	104\$000	Idem.
44	»	500	Idem.....	114\$500	Idem.
45	»	500	Companhia Estrada de Ferro e Minas pe S. Jeronymo.....	114\$500	v/c até 13 de julho.
45	»	200	Idem.....	114\$500	v/c até 30 do corrente.
45	»	250	Idem.....	115\$000	v/c 30 dias.
45	»	400	Idem.....	115\$000	Idem.
45	»	200	Idem.....	115\$000	v/c até 30 do corrente.
45	»	250	Idem.....	116\$000	v/c 30 dias.
45	»	500	Idem.....	116\$000	Idem.
45	»	500	Idem.....	116\$000	Idem.
47	»	500	Idem.....	114\$500	v/c até 30 dias.
47	»	1.000	Idem.....	115\$500	Idem.
48	»	400	Idem.....	114\$000	Idem.
48	»	500	Companhia Estradas de F. Federaes Brasileiras (Rêde Sul Mineira)	50\$000	Idem.
48	»	500	Idem.....	50\$500	Idem.
49	»	400	Companhia Cessionaria das Docas do Porto da Bahia c/50 %	400\$500	Idem.
49	»	500	Companhia Estrad. de Ferro e Minas de S. Jeronymo.....	113\$500	Idem.
49	»	600	Idem.....	114\$500	Idem.
20	»	500	Companhia Estradas de F. Federaes Brasileiras (Rêde Sul Mineira)	55\$500	Idem.
25	»	500	Companhia Estrada de Ferro e Minas de S. Jeronymo.....	111\$000	Idem.
25	»	200	Idem.....	112\$000	Idem.
25	»	200	Idem.....	112\$000	v/c até 28 do corrente.
26	»	300	Idem.....	112\$000	v/c 30 dias.
26	»	200	Idem.....	112\$500	v/c até 15 de julho.
26	»	4.000	Idem.....	117\$000	v/c 30 dias.
26	»	400	Companhia Estradas de F. Federaes Brasileiras (Rêde Sul Mineira)	53\$500	Idem.
26	»	450	Debs.	180\$000	v/c até 2 de julho.
27	»	500	Companhia Docas de Santos, nom.....	475\$000	v/c 30 dias.
27	»	250	Companhia Estrada de Ferro e Minas de S. Jeronymo.....	111\$500	v/c até 15 de julho.

DATA	QUANTIDADE	ESPECIE	TITULOS	PREÇOS	PRAZO
28 de junho	250	Ações	Companhia Estrada de Ferro e Minas de S. Jeronymo.....	109\$000	v/c até 15 de julho.
28 »	200	»	Idem.....	109\$000	v/c 18 de julho.
4 » julho	200	»	Idem.....	109\$500	v/c 30 dias.
4 » »	400	»	Idem.....	110\$500	v/c até 18 corrente.
4 » »	300	»	Companhia Estradas de F. Federaes Brasileiras (Rêde Sul Mineira)	54\$500	v/c 30 dias.
4 » »	500	»	Idem.....	55\$000	Idem.
4 » »	500	»	Companhia Docas de Santos, nom, ex-div.....	468\$000	Idem.
5 » »	400	»	Idem, port.....	570\$000	Idem.
5 » »	400	»	Idem, nom.....	570\$000	Idem.
5 » »	150	»	Idem.....	570\$000	Idem.
5 » »	500	»	Companhia Estrada do Ferro e Minas de S. Jeronymo.....	106\$000	Idem.
5 » »	200	»	Banco Portuguez do Brazil c/50 %.....	140\$000	Idem.
6 » »	25	»	Companhia Docas de Santos, nom.....	570\$000	Idem.
6 » »	500	»	Companhia Estrada de Ferro e Minas de S. Jeronymo.....	106\$000	Idem.
6 » »	500	»	Idem.....	406\$500	Idem.
6 » »	100	»	Companhia Estradas de F. Federaes Brasileiras (Rêde Sul Mineira)	53\$000	Idem.
6 » »	500	»	Companhia Cessionaria das Docas do Porto da Bahia c/50 %.....	100\$500	v/c até 5 agosto.
8 » »	350	»	Idem.....	100\$000	v/c 30 dias.
8 » »	1.500	»	Idem.....	100\$000	Idem.
8 » »	500	»	Companhia Estradas do Ferro e Minas do S. Jeronymo.....	106\$000	Idem.
8 » »	500	»	Idem.....	107\$500	Idem.
9 » »	500	»	Idem.....	107\$000	Idem.
9 » »	500	»	Idem.....	107\$000	Idem.
9 » »	500	»	Idem.....	107\$000	Idem.
10 » »	1.000	»	Idem.....	107\$000	Idem.
11 » »	200	»	Idem.....	103\$500	v/c até 30 julho.
11 » »	300	»	Idem.....	107\$000	v/c até 10 agosto.
11 » »	50	»	Companhia Docas de Santos, port.....	109\$500	v/c 30 dias.
12 » »	500	»	Companhia Estradas de Ferro e Minas do S. Jeronymo.....	560\$000	Idem.
12 » »	500	»	Idem.....	109\$000	Idem.
15 » »	200	»	Idem.....	108\$500	v/c até 27 corrente.
15 » »	300	»	Idem.....	109\$000	v/c 30 dias.

5 de agosto	Acções	Companhia E. de F. e Minas de S. Jeronymo	121\$500 v/c até 30 dias.
5	200	Idem	122\$000 Idem.
5	300	Idem	122\$500 Idem.
5	500	Idem	122\$000 Idem.
5	500	Idem	122\$000 Idem.
5	300	Idem	123\$000 Idem.
5	500	Idem	123\$000 Idem.
5	200	Idem	123\$500 Idem.
5	300	Idem	123\$500 Idem.
5	500	Idem	101\$000 Idem.
5	500	Companhia Cessionaria das Docas do Porto da Bahia c/50 %	101\$000 Idem.
5	500	Idem	102\$000 Idem.
5	500	Idem	103\$500 Idem.
6	500	Idem	104\$000 Idem.
6	600	Idem	104\$000 Idem.
6	700	Idem	104\$000 Idem.
6	1,000	Idem	106\$000 Idem.
6	1,000	Companhia E. de F. F. Brazileiras (Rede Sul Mineira)	56\$000 Idem.
6	500	Companhia E. de F. e Minas de S. Jeronymo	119\$000 Idem.
6	500	Idem	119\$000 Idem.
6	300	Idem	121\$000 Idem.
6	500	Idem	122\$500 Idem.
6	200	Idem	123\$500 Idem.
6	800	Idem	123\$500 Idem.
7	500	Idem	121\$500 Idem.
7	100	Idem	122\$000 Idem.
7	1,000	Idem	123\$000 Idem.
7	500	Idem	125\$300 Idem.
7	200	Idem	126\$000 Idem.
7	500	Idem	126\$000 Idem.
7	500	Idem	130\$000 Idem.
7	500	Idem	132\$000 Idem.
7	500	Idem	133\$000 Idem.
7	500	Companhia Cessionaria das Docas do Porto da Bahia c/ 50 %	107\$500 Idem.
7	200	Idem	108\$000 Idem.
7	200	Idem	108\$000 Idem.
7	500	Idem	108\$000 Idem.

DATA	QUANTIDADE	ESPECIE	TITULOS	PREÇOS	PRAZOS
10 de agosto	500	Acções	Companhia Cessionaria das Docas do Porto da Bahia c/50 %	149\$000	v/c 30 dias.
10 »	500	»	Idem	119\$000	Idem.
10 »	4.000	»	Idem	120\$000	Idem.
10 »	500	»	Estrada de Ferro e Minas de S. Jeronymo.	144\$000	Idem.
12 »	300	»	Idem	131\$000	Idem.
12 »	500	»	Idem	143\$000	Idem.
12 »	500	»	Idem	143\$500	v/c até 3 de setembro.
12 »	200	»	Idem	144\$000	v/c até 8 de setembro.
12 »	200	»	Idem	145\$000	v/c 30 dias.
12 »	300	»	Idem	145\$000	Idem.
12 »	200	»	Idem	146\$000	v/c até 8 de setembro.
12 »	500	»	Idem	146\$000	v/c para 9 setembro.
12 »	500	»	Idem	146\$000	v/c 30 dias.
12 »	500	»	Idem	146\$500	v/c até 3 de setembro.
12 »	500	»	Idem	149\$000	v/c 30 dias.
12 »	4.000	»	Idem	149\$000	Idem.
12 »	4.000	»	Idem	152\$000	Idem.
12 »	350	»	Estrada de Ferro F. Brazileiras (Rede Sul Mineira)	59\$000	Idem.
12 »	600	»	Idem	59\$000	Idem.
12 »	400	»	Idem	62\$000	Idem.
12 »	500	»	Idem	70\$000	Idem.
12 »	500	»	Idem	70\$000	Idem.
12 »	500	»	Idem	72\$000	Idem.
12 »	500	»	Idem	72\$000	Idem.
12 »	4.000	»	Idem	72\$000	Idem.
12 »	4.000	»	Idem	72\$000	Idem.
12 »	1.000	»	Cessionaria das Docas do Porto da Bahia c/50 %	143\$500	Idem.
12 »	300	»	Idem	118\$500	Idem.
12 »	200	»	Idem	119\$000	Idem.
12 »	500	»	Idem	119\$000	Idem.
12 »	1.000	»	Companhia Cessionaria das Docas do Porto da Bahia c/50 %	149\$000	Idem.
12 »	300	»	Idem	120\$000	Idem.

12	»	»	500	Companhia Cessionaria das Docas do Porto da Bahia c/50 %	120\$000 Idem.
12	»	»	1.000	Idem.	420\$000 Idem.
12	»	»	500	Idem.	121\$000 Idem.
14	»	»	500	Idem.	446\$000 Idem.
14	»	»	400	Idem.	449\$000 Idem.
14	»	»	1.000	Idem.	419\$000 Idem.
14	»	»	500	Idem.	421\$000 Idem.
14	»	»	1.000	Idem.	421\$000 Idem.
14	»	»	500	Idem.	422\$500 Idem.
14	»	»	500	Estrada de Ferro e Minas de S. Jeronymo.	447\$500 Idem.
14	»	»	500	Idem.	448\$000 Idem.
14	»	»	500	Idem.	448\$000 Idem.
14	»	»	500	Idem.	450\$000 Idem.
14	»	»	300	Idem.	452\$000 Idem.
14	»	»	50	Docas de Santos, nom.	550\$000 Idem.
14	»	»	500	Terras e Colonização.	48\$500 v/c 30 dias.
14	»	»	200	Le Tertias Nacionaes do Brazil.	1537\$30 v/c 30 dias.
14	»	»	1.000	Estrada de Ferro F. Brazileiras (Rêde Sul Mineira).	74\$000 Idem.
14	»	»	500	Idem.	73\$000 Idem.
14	»	»	500	Idem.	73\$500 Idem.
16	»	»	700	Idem.	73\$000 Idem.
16	»	»	500	Cessionaria das Docas do Porto da Bahia c/50 %.	416\$300 Idem.
16	»	»	500	Idem.	416\$300 Idem.
16	»	»	300	Idem.	417\$000 Idem.
16	»	»	300	Idem.	417\$500 Idem.
16	»	»	400	Estrada de Ferro e Minas de S. Jeronymo.	145\$500 v/c até fim do mez.
16	»	»	2.000	Idem.	146\$500 v/c 30 dias.
16	»	»	300	Caavanduria Confiança.	200\$000 v/c até fim do mez.
17	»	»	300	Estrada de Ferro F. Brazileiras (Rêde Sul Mineira).	76\$500 v/c 30 dias.
17	»	»	500	Terras e Colonização.	208\$500 v/c até 9 de setembro
17	»	»	500	Idem.	208\$500 Idem.
17	»	»	500	Idem.	208\$500 v/c 30 dias.
17	»	»	300	Companhia Terras e Colonização.	117\$000 Idem.
17	»	»	300	Cessionaria das Docas do Porto da Bahia c/50 %.	145\$500 v/c até 8 de setembro
17	»	»	500	Estrada de Ferro e Minas de S. Jeronymo.	146\$000 Idem.
17	»	»	200	Idem.	150\$000 v/c 30 dias.
17	»	»	800	Idem.	208\$500 Idem.
19	»	»	1.000	Terras e Colonização.	208\$500 Idem.

DATA	QUANTIDADE	ESPECIE	TITULOS	PREÇOS	PRAZOS
19 de agosto.....	500	Accções	Companhia de Terras e Colonização.	21\$000	v/c 30 dias.
19 » »	1.500	»	Companhia Estradas de F. Federaes Brazileiras (Rêde Sul Mineira).	74\$000	v/c em 15 dias.
19 » »	500	»	Idem.....	74\$500	v/c 30 dias.
19 » »	2.000	»	Idem.....	74\$500	Idem.
19 » »	200	»	Idem.....	75\$000	v/c em 15 dias.
19 » »	500	»	Idem.....	76\$000	v/c 30 dias.
19 » »	1.000	»	Idem.....	76\$000	Idem.
19 » »	500	»	Idem.....	77\$000	Idem.
19 » »	500	»	Idem.....	77\$000	Idem.
19 » »	500	»	Idem.....	77\$000	Idem.
19 » »	300	»	Companhia Cessionaria das Docas do Porto da Bahia c/ 50 %.	77\$000	Idem.
19 » »	4.000	»	Idem.....	418\$000	Idem.
19 » »	600	»	Companhia Estrada de Ferro e Minas de S. Jeronymo.	120\$000	Idem.
19 » »	200	»	Idem.....	146\$000	v/c até 6 de setembro.
19 » »	300	»	Idem.....	146\$000	v/c até 8 de setembro.
19 » »	500	»	Idem.....	146\$000	Idem.
19 » »	200	»	Idem.....	146\$000	v/c 30 de setembro.
19 » »	93	»	Companhia Docas de Santos. nom.	146\$500	v/c até 13 de setembro
20 » »	4.000	»	Companhia Terras e Colonização.	550\$000	v/c 30 dias.
20 » »	500	»	Companhia Estrada de F. Federaes Brazileiras (Rêde Sul Mineira).	21\$000	Idem.
20 » »	500	»	Idem.....	75\$000	v/c até fim do mez.
20 » »	1.000	»	Idem.....	75\$000	v/c até 14 de setembro
20 » »	500	»	Idem.....	75\$500	v/c 30 dias.
20 » »	500	»	Idem.....	77\$000	Idem.
20 » »	560	»	Idem.....	77\$000	Idem.
20 » »	500	»	Idem.....	77\$000	Idem.
20 » »	400	»	Idem.....	77\$500	Idem.
20 » »	500	»	Companhia Cessionaria das Docas do Porto da Bahia c/ 50 %.	117\$000	Idem.
20 » »	200	»	Idem.....	118\$000	Idem.
20 » »	500	»	Idem.....	120\$000	Idem.
20 » »	500	»	Idem.....	124\$000	Idem.
20 » »	500	»	Companhia Estrada de Ferro e Minas de S. Jeronymo.	147\$000	v/c até 4 de setembro.
20 » »	300	»	Idem.....	147\$000	v/c 30 dias.

DATA	QUANTIDADE	ESPECIE	TITULOS	PREÇOS	PRAZOS
30 de agosto.....	200	Acções	Companhia Cessionaria das Docas do Porto da Bahia c/50 %	448\$000	v/c 30 dias.
30 » »	300	»	Idem.....	418\$000	Idem.
30 » »	400	»	Idem.....	448\$000	Idem.
30 » »	500	»	Idem.....	418\$000	Idem.
30 » »	500	»	Idem.....	448\$000	Idem.
30 » »	500	»	Idem.....	418\$000	Idem.
30 » »	500	»	Companhia Estrada de Ferro e Minas de S. Jeronymo.....	430\$000	Idem.
30 » »	400	»	Idem.....	455\$000	Idem.
30 » »	200	»	Idem.....	456\$000	Idem.
30 » »	300	»	Idem.....	456\$000	Idem.
30 » »	200	»	Idem.....	457\$000	Idem.
30 » »	500	»	Idem.....	45 \$000	Idem.
30 » »	500	»	Idem.....	400\$000	Idem.
30 » »	500	»	Idem.....	402\$000	Idem.
31 » »	400	»	Idem.....	457\$500	Idem.
31 » »	500	»	Idem.....	46\$000	v/c até 15 setembro.
31 » »	400	»	Idem.....	467\$000	v/c 30 dias.
31 » »	500	»	Companhia Estradas de F. Federaes Brasileiras (Rede Sul Mineira)	77\$000	Idem.
2 de setembro.....	4.000	»	Idem.....	68\$500	Idem.
2 » »	500	»	Idem.....	449\$500	Idem.
2 » »	4.000	»	Companhia Cessionaria das Docas do Porto da Bahia c/50 %	170\$000	v/c até 22 corrente.
2 » »	500	»	Idem.....	172\$000	v/c até 10 corrente.
2 » »	500	»	Idem.....	174\$000	v/c em 15 dias.
2 » »	500	»	Idem.....	175\$000	v/c 30 dias.
2 » »	200	»	Idem.....	176\$000	Idem.
2 » »	300	»	Idem.....	176\$000	Idem.
2 » »	200	»	Idem.....	177\$000	Idem.
2 » »	100	»	Idem.....	178\$000	Idem.
2 » »	200	»	Idem.....	178\$000	Idem.
2 » »	500	»	Idem.....	178\$500	Idem.
2 » »	200	»	Idem.....	180\$000	Idem.
2 » »	4.000	»	Idem.....	185\$500	Idem.

2	»	300	Debents.	Companhia Cessionaria das Docas do Porto da Bahia, 2ª serie...	261\$500	Idem.
3	»	425	Ações	Companhia Cessionaria das Docas do Porto da Bahia c/30 %	120\$000	Idem.
3	»	440	»	Idem.	120\$000	Idem.
3	»	500	»	Idem.	120\$000	Idem.
3	»	200	»	Idem.	120\$500	Idem.
3	»	500	»	Idem.	120\$500	Idem.
3	»	500	»	Idem.	122\$000	Idem.
3	»	500	»	Idem.	122\$000	Idem.
3	»	500	»	Idem.	122\$000	Idem.
3	»	500	»	Idem.	122\$000	Idem.
3	»	500	»	Idem.	124\$000	Idem.
3	»	500	»	Idem.	124\$000	Idem.
3	»	500	»	Idem.	178\$000	Idem.
3	»	200	»	Companhia Estrada de Ferro e Minas de S. Jeronymo.	178\$000	Idem.
3	»	500	»	Idem.	178\$000	Idem.
3	»	1 000	»	Idem.	179\$000	v/c até 21 corrente.
3	»	200	»	Idem.	179\$000	v/c até 30 dias.
3	»	500	»	Idem.	179\$000	v/c 30 dias.
3	»	200	»	Idem.	179\$000	Idem.
3	»	400	»	Idem.	179\$350	Idem.
3	»	200	»	Idem.	183\$000	v/c até 30 corrente.
3	»	300	»	Idem.	183\$000	v/c até 15 corrente.
3	»	200	»	Idem.	183\$000	Idem.
3	»	300	»	Idem.	185\$000	Idem.
3	»	500	»	Idem.	186\$000	v/c até 21 corrente.
3	»	500	»	Idem.	186\$000	v/c até 30 corrente.
3	»	500	»	Idem.	186\$000	v/c até 30 corrente.
3	»	500	»	Idem.	190\$000	v/c até 21 corrente.
3	»	200	»	Idem.	190\$000	v/c até 28 corrente.
3	»	500	»	Idem.	190\$000	v/c 30 dias.
3	»	500	»	Idem.	193\$000	Idem.
3	»	500	»	Idem.	182\$000	Idem.
4	»	4 000	»	Idem.	184\$000	v/v 30 dias.
4	»	500	»	Idem.	185\$000	v/c até 3 outubro.
4	»	200	»	Idem.	186\$300	v/c 30 dias.
4	»	300	»	Idem.	186\$300	v/c 30 dias.
4	»	500	»	Idem.	186\$300	v/c até 15 corrente.
4	»	400	»	Idem.	187\$000	v/c até fim mez.
4	»	200	»	Idem.	187\$000	v/c 30 dias.
4	»	400	»	Idem.	190\$000	Idem.
4	»	200	»	Idem.	190\$000	Idem.
4	»	400	»	Companhia Cessionaria das Docas do Porto da Bahia c/50 %	121\$000	v/c até 18 corrente.
4	»	400	»	Idem.	121\$000	v/c 30 dias.
4	»	400	»	Idem.	121\$000	Idem.
4	»	300	»	Idem.	1 15.000	Idem.

DATA	QUANTIDADE	ESPECIE	TITULOS	PREÇOS	PRAZO
4 de setembro.....	500	Accções	Companhia Cessionaria das Docas do Porto da Bahia c/v 50 %.	121\$000	v/c 30 dias.
4 »	500	»	Idem.....	121\$000	Idem.
4 »	500	»	Idem.....	121\$000	Idem.
4 »	200	»	Idem.....	123\$000	Idem.
4 »	500	»	Idem.....	123\$000	Idem.
5 »	300	»	Idem.....	120\$500	Idem.
5 »	400	»	Idem.....	122\$500	Idem.
5 »	400	»	Idem.....	123\$500	Idem.
5 »	400	»	Companhia Estrada de Ferro e Minas de S. Jeronymo.....	183\$500	Idem.
5 »	450	»	Idem.....	185\$500	Idem.
5 »	100	»	Idem.....	186\$000	Idem.
5 »	500	»	Idem.....	186\$000	Idem.
5 »	200	»	Idem.....	186\$000	Idem.
5 »	300	»	Idem.....	181\$500	Idem.
5 »	400	»	Idem.....	188\$000	Idem.
5 »	200	»	Idem.....	188\$000	Idem.
5 »	500	»	Idem.....	191\$000	Idem.
5 »	500	»	Idem.....	192\$000	Idem.
5 »	500	»	Idem.....	192\$000	Idem.
5 »	500	»	Idem.....	192\$000	Idem.
5 »	300	»	Idem.....	192\$500	Idem.
5 »	400	»	Companhia Estrada de F. Federaes Brazileiras (Rêde Sul Mineira).	768\$00	v/c até 10 do corrente.
5 »	300	»	Idem.....	785\$000	v/c até 14 do corrente.
5 »	4.000	»	Idem.....	785\$000	v/c até 14 do corrente.
6 »	4.000	»	Idem.....	785\$000	v/c até 14 do corrente.
6 »	500	»	Idem.....	79\$000	Idem.
6 »	500	»	Idem.....	79\$000	Idem.
6 »	4.000	»	Idem.....	79\$000	Idem.
6 »	300	»	Companhia Cessionaria das Docas do Porto da Bahia c/ 50 %.	120\$500	Idem.

DATA	QUANTIDADE	ESPECIE	TITULOS	PREÇOS	PRAZOS
10 de setembro.....	1.000	Ações	Companhia Cessionaria das Docas do Porto da Bahia c/ 50 %	116\$500	v/c 30 dias.
10 » »	1.000	»	Idem.....	116\$500	Idem.
10 » »	300	»	Idem.....	119\$000	Idem.
10 » »	1.000	»	Idem.....	120\$000	Idem.
10 » »	500	»	Idem.....	120\$500	Idem.
10 » »	500	»	Idem.....	120\$500	Idem.
10 » »	1.000	»	Idem.....	120\$000	Idem.
10 » »	1.000	»	Idem.....	124\$000	Idem.
11 » »	500	»	Idem.....	122\$000	Idem.
11 » »	300	»	Idem.....	120\$000	Idem.
11 » »	500	»	Idem.....	121\$000	Idem.
11 » »	500	»	Idem.....	124\$000	Idem.
11 » »	500	»	Idem.....	124\$000	Idem.
11 » »	200	»	Idem.....	124\$000	dem.
11 » »	200	»	Idem.....	123\$000	Idem.
11 » »	500	»	Idem.....	123\$000	Idem.
11 » »	500	»	Idem.....	122\$000	Idem.
11 » »	1.000	»	Idem.....	122\$000	Idem.
11 » »	500	»	Idem.....	122\$500	Idem.
11 » »	400	»	Companhia Estrada de F. Federaes Brasileiras (Rede Sul Mineira).	79\$000	Idem.
11 » »	200	»	Idem.....	79\$000	Idem.
11 » »	200	»	Idem.....	79\$000	Idem.
11 » »	500	»	Idem.....	79\$000	Idem.
11 » »	1.000	»	Idem.....	79\$000	Idem.
11 » »	300	»	Companhia Estrada de Ferro e Minas de S. Jeronymo	79\$500	Idem.
11 » »	200	»	Idem.....	182\$000	v/c até 6 de outubro.
11 » »	300	»	Idem.....	182\$000	v/c até 30 dias.
11 » »	300	»	Idem.....	182\$000	Idem.
11 » »	500	»	Idem.....	182\$000	Idem.
11 » »	500	»	Idem.....	183\$000	Idem.
11 de setembro.....	300	»	Idem.....	183\$000	Idem.
11 » »	200	»	Idem.....	187\$000	Idem.
11 » »	200	»	Idem.....	187\$500	Idem.

DATA	QUANTIDADE	ESPECIE	TITULOS	PREÇOS	PRAZOS
17 de setembro.....	500	Accões	Companhia Estrada de Ferro e Minas de S. Jeronymo.....	458\$000	v/v 30 dias.
17 » »	200	»	Idem.....	460\$000	Idem.
17 » »	300	»	Idem.....	460\$000	Idem.
17 » »	500	»	Idem.....	460\$000	Idem.
17 » »	300	»	Idem.....	462\$000	v/c 30 dias.
17 » »	500	»	Idem.....	464\$000	Idem.
17 » »	500	»	Idem.....	465\$000	Idem.
17 » »	500	»	Idem.....	465\$000	Idem.
17 » »	500	»	Idem.....	465\$000	Idem.
17 » »	400	»	Idem.....	466\$000	Idem.
17 » »	500	»	Idem.....	466\$000	Idem.
17 » »	500	»	Idem.....	466\$000	Idem.
17 » »	500	»	Idem.....	470\$000	Idem.
17 » »	200	»	Companhia Estradas de F. Federaes Brasileiras (Rêde Sul Mineira)	76\$500	Idem.
17 » »	500	»	Companhia Cessionaria das Docas do Porto da Bahia c/50 %.....	447\$500	Idem.
17 » »	500	»	Idem.....	420\$000	Idem.
17 » »	500	»	Idem.....	420\$000	Idem.
17 » »	500	»	Idem.....	420\$000	Idem.
18 » »	4.000	»	Idem.....	420\$000	Idem.
18 » »	4.000	»	Companhia Estrada de Ferro e Minas S. Jeronymo.....	450\$000	v/v 30 dias.
18 » »	400	»	Idem.....	457\$000	v/c 30 dias.
18 » »	300	»	Idem.....	460\$000	v/c até fim mez.
18 » »	500	»	Idem.....	460\$000	Idem.
18 » »	1.000	»	Idem.....	460\$000	v/c 30 dias.
18 » »	500	»	Idem.....	468\$000	Idem.
18 » »	500	»	Companhia Ferras e Colonização.	47\$500	v/c até 5 outubro.
19 » »	500	»	Companhia Cessionaria das Docas do Porto da Bahia c/50 %.....	447\$500	v/c 30 dias.
19 » »	500	»	Companhia Estrada de Ferro e Minas S. Jeronymo.....	450\$000	v/v 30 dias.
19 » »	500	»	Idem.....	451\$000	Idem.
19 » »	200	»	Idem.....	458\$000	v/c 30 dias.
19 » »	500	»	Idem.....	458\$000	Idem.
19 » »	500	»	Idem.....	459\$000	Idem.
19 » »	200	»	Companhia Estrada de Ferro e Minas S. Jeronymo.....	465\$000	v/c 30 dias.

DATA	QUANTIDADE	ESPECIE	TITULOS	PREÇOS	PRAZOS
25 de setembro	1.000	Ações	Companhia Estrada de Ferro e Minas de S. Jeronymo.....	170\$000	v/c 30 dias.
25 "	500	"	Idem.....	170\$000	v/c até 22 outubro.
25 "	1.000	"	Idem.....	171\$000	v/c 30 dias.
26 "	200	"	Idem.....	160\$000	v/v 30 dias.
26 "	200	"	Idem.....	163\$000	v/c até 15 outubro.
26 "	300	"	Idem.....	163\$000	Idem.
26 "	200	"	Idem.....	164\$000	v/c até 23 outubro.
26 "	300	"	Idem.....	165\$000	Idem.
26 "	500	"	Idem.....	165\$000	v/c 30 dias.
26 "	100	"	Idem.....	163\$500	Idem.
26 "	500	"	Idem.....	166\$000	v/c até 12 outubro.
26 "	400	"	Idem.....	166\$000	v/c até 23 outubro.
26 "	200	"	Idem.....	166\$000	v/c 30 dias.
26 "	500	"	Idem.....	166\$000	Idem.
26 "	400	"	Idem.....	166\$500	Idem.
26 "	200	"	Idem.....	166\$500	Idem.
26 "	200	"	Idem.....	171\$000	Idem.
27 "	300	"	Idem.....	168\$000	v/c até 15 outubro.
27 "	100	"	Idem.....	175\$000	v/c 30 dias.
27 "	400	"	Idem.....	175\$000	Idem.
27 "	300	"	Idem.....	175\$000	Idem.
27 "	400	"	Idem.....	176\$000	Idem.
27 "	200	"	Idem.....	177\$000	Idem.
27 "	1.000	"	Idem.....	179\$000	Idem.
27 "	1.000	"	Idem.....	182\$000	Idem.
27 "	300	"	Companhia Estradas de F. Federaes Brazileiras (Rêde Sul Mineira)	73\$000	v/c até 7 outubro.
27 "	400	"	Idem.....	74\$000	v/c até 15 outubro.
27 "	200	"	Idem.....	75\$000	v/c 30 dias.
27 "	300	"	Companhia Cessionaria das Docas do Porto da Bahia c/50 %	118\$500	Idem.
28 "	300	"	Idem.....	119\$500	Idem.
28 "	100	"	Idem.....	120\$000	Idem.
28 "	1.000	"	Idem.....	120\$000	Idem.

28 de setembro	200	Companhia Estrada de Ferro e Minas de S. Jeronymo.....	160\$000	v/v 30 dias.
28 "	400	Idem.....	163\$000	v/c 30 dias.
28 "	500	Idem.....	163\$030	Idem.
28 "	400	Idem.....	163\$500	Idem.
28 "	300	Idem.....	163\$500	Idem.
28 "	300	Idem.....	163\$500	Idem.
28 "	200	Idem.....	164\$000	Idem.
28 "	400	Idem.....	163\$000	Idem.
28 "	500	Idem.....	163\$000	Idem.
28 "	1.000	Idem.....	167\$000	Idem.
28 "	200	Idem.....	170\$000	Idem.
28 "	500	Idem.....	172\$000	Idem.
28 "	500	Idem.....	172\$500	Idem.
30 "	500	Idem.....	172\$500	Idem.
30 "	500	Idem.....	150\$000	v/v até 10 outubro.
30 "	500	Idem.....	150\$000	Idem.
30 "	300	Idem.....	132\$000	v/c 30 dias.
30 "	300	Idem.....	158\$000	Idem.
30 "	300	Idem.....	159\$000	Idem.
30 "	1.000	Idem.....	162\$000	Idem.
30 "	500	Idem.....	168\$000	Idem.
30 "	300	Idem.....	168\$000	Idem.
30 "	300	Idem.....	120\$000	Idem.
30 "	300	Idem.....	72\$000	Idem.
1 de outubro	200	Companhia Cessionaria das Docas do Porto da Bahia c/50 %.....	133\$000	v/v 30 dias.
1 "	500	Companhia Estradas de F. Federaes Brazileiras (Rede Sul Mineira)	136\$000	Idem.
1 "	100	Companhia Estrada de Ferro e Minas de S. Jeronymo.....	136\$000	Idem.
1 "	1.500	Idem.....	144\$000	v/c 30 dias.
1 "	750	Idem.....	145\$000	Idem.
1 "	200	Idem.....	145\$000	Idem.
1 "	500	Idem.....	145\$000	Idem.
1 "	500	Idem.....	147\$000	Idem.
1 "	500	Idem.....	148\$000	Idem.
1 "	500	Idem.....	148\$000	Idem.
1 "	100	Idem.....	150\$000	v/v 30 dias.
1 "	200	Idem.....	150\$000	v/c 30 dias.
1 "	1.000	Idem.....	150\$000	Idem.
1 "	500	Idem.....	154\$000	v/c até 9 corrente.
2 "	300	Idem.....	135\$000	v/v 30 dias.
2 "	200	Idem.....	140\$000	Idem.

5	de outubro.....	200	Companhia Estrada de Ferro Minas de S. Jeronymo.....	154\$000	v/c 30 dias.
7	»	200	Companhia Estrada de Ferro e Minas de S. Jeronymo.....	130\$000	v/v 30 dias.
7	»	400	Idem.....	132\$000	Idem.
7	»	400	Idem.....	132\$000	Idem.
7	»	4.000	Idem.....	134\$000	v/c 30 dias.
7	»	500	Idem.....	135\$000	v/c até 17 corrente.
7	»	4.000	Idem.....	137\$000	v/c 30 dias.
7	»	1.000	Idem.....	140\$000	Idem.
7	»	300	Idem.....	146\$000	Idem.
7	»	500	Idem.....	150\$000	Idem.
7	»	500	Idem.....	150\$000	Idem.
7	»	500	Idem.....	151\$000	Idem.
7	»	4.000	Idem.....	153\$000	Idem.
7	»	4.000	Idem.....	157\$000	v/c até 4 novembro.
7	»	400	Companhia Docas de Santos, nom.....	135\$000	v/v 30 dias.
8	»	400	Companhia Estrada de Ferro e Minas de S. Jeronymo.....	140\$000	Idem.
8	»	200	Idem.....	140\$000	v/c até 17 corrente.
8	»	500	Idem.....	143\$500	v/c 30 dias.
8	»	300	Idem.....	144\$000	Idem.
8	»	500	Idem.....	144\$000	Idem.
8	»	500	Idem.....	145\$000	Idem.
8	»	200	Idem.....	147\$000	Idem.
8	»	4.000	Idem.....	148\$000	Idem.
8	»	500	Companhia Cessionaria das Docas do Porto da Bahia c/50 %	147\$000	v/c até 5 novembro.
8	»	400	Idem.....	143\$000	v/v 30 dias.
9	»	200	Companhia Estrada de Ferro e Minas de S. Jeronymo.....	145\$000	v/c até 28 corrente.
9	»	500	Idem.....	146\$000	v/c 30 dias.
9	»	500	Idem.....	148\$000	Idem.
9	»	500	Idem.....	150\$000	Idem.
9	»	500	Idem.....	150\$000	Idem.
9	»	200	Idem.....	150\$500	Idem.
9	»	200	Idem.....	150\$500	Idem.
9	»	200	Companhia E. de F. F. Brazileiras (Rede Sul Mineira)	62\$000	v/v 30 dias.
9	»	200	Idem.....	63\$000	v/c 30 dias.
9	»	200	Idem.....	63\$000	v/v 30 dias.
9	»	400	Idem.....	68\$000	v/c 30 dias.
9	»	400	Idem.....	58\$500	Idem.
9	»	400	Companhia Docas de Santos, port.....	67\$500	Idem.
10	»	300	Companhia E. de F. F. Brazileiras (Rede Sul Mineira)	68\$000	Idem.
10	»	200	Idem.....	68\$000	Idem.

DATA	QUANTIDADE	ESPECIE	TITULOS	PREÇOS	PRAZOS
10 de outubro.....	500	Accções	Companhia E. de F. F. Brazileiras (Rede Sul Mineira).....	69\$000	v/v 30 dias.
10 » ».....	500	»	Idem.....	71\$500	v/c 30 dias.
10 » ».....	500	»	Idem.....	71\$500	Idem.
10 » ».....	400	»	Idem.....	72\$300	Idem.
10 » ».....	500	»	Idem.....	80\$000	Idem.
10 » ».....	300	»	Companhia Cessionaria das Docas do Porto da Bahia c/ 50 %.....	417\$500	Idem.
10 » ».....	500	»	Idem.....	419\$000	Idem.
10 » ».....	500	»	Idem.....	419\$000	Idem.
10 » ».....	1.000	»	Idem.....	419\$000	Idem.
10 » ».....	500	»	Companhia E. de E. e Minas de S. Jeronymo.....	420\$300	Idem.
10 » ».....	500	»	Idem.....	438\$000	Idem.
10 » ».....	500	»	Idem.....	438\$500	Idem.
10 » ».....	300	»	Idem.....	448\$000	Idem.
10 » ».....	400	»	Idem.....	449\$000	Idem.
10 » ».....	300	»	Idem.....	450\$000	Idem.
11 » ».....	1.000	»	Idem.....	120\$000	v/v 30 dias.
11 » ».....	200	»	Idem.....	128\$000	Idem.
11 » ».....	300	»	Idem.....	128\$000	v/c 30 dias.
11 » ».....	200	»	Idem.....	133\$000	v/v 30 dias.
11 » ».....	200	»	Idem.....	135\$300	Idem.
11 » ».....	500	»	Idem.....	138\$000	v/c 30 dias.
11 » ».....	200	»	Idem.....	139\$000	Idem.
11 » ».....	300	»	Idem.....	139\$000	Idem.
11 » ».....	200	»	Companhia E. de F. F. Brazileiras (Rede Sul Mineira).....	74\$000	Idem.
11 » ».....	500	»	Idem.....	74\$000	Idem.
11 » ».....	200	»	Idem.....	75\$000	Idem.
11 » ».....	300	»	Companhia Cessionaria das Docas do Porto da Bahia c/ 50 %.....	417\$500	Idem.
14 » ».....	300	»	Idem.....	417\$500	Idem.
14 » ».....	400	»	Idem.....	417\$500	Idem.
14 » ».....	500	»	Idem.....	417\$500	Idem.
14 » ».....	1.000	»	Companhia E. de F. e Minas de S. Jeronymo.....	420\$000	v/v 30 dias.

DATA	QUANTIDADE	ESPECIE	TITULOS	PREÇOS	PRAZOS
4 de novembro	400	Ações	Companhia Cessionaria das Docas do Porto da Bahia c/50 %	407\$500	v/c 30 dias.
5 »	4.000	»	Idem	444\$000	Idem. 30 corrente.
5 »	500	»	Idem	142\$500	v/c até 30 dias.
5 »	1.000	»	Companhia E. de F. F. Brazileiras (Rêde Sul Mineira)	64\$000	v/c 30 dias.
5 »	500	»	Companhia E. de F. e Minas de S. Jeronymo	40\$000	v/v 30 dias.
6 »	500	»	Companhia Cessionaria das Docas do Porto da Bahia c/50 %	102\$000	v/c até 4 dezembro.
6 »	400	»	Idem	108\$000	v/c 30 dias.
7 »	500	»	Companhia E. de F. F. Brazileiras (Rêde Sul Mineira)	66\$500	v/c 30 dias.
7 »	200	»	Companhia E. de F. e Minas de S. Jeronymo	107\$000	v/v 30 dias.
7 »	4.000	»	Idem	120\$000	v/c 30 dias.
9 »	400	»	Companhia E. de F. F. Brazileiras (Rêde Sul Mineira)	71\$500	Idem.
11 »	400	»	Idem	67\$500	Idem.
11 »	300	»	Idem	67\$500	Idem.
11 »	400	»	Idem	67\$500	Idem.
11 »	400	»	Idem	68\$000	Idem.
11 »	200	»	Idem	69\$000	Idem.
11 »	4.000	»	Companhia E. de F. e Minas de S. Jeronymo	100\$000	v/v 30 dias.
11 »	500	»	Companhia Cessionaria das Docas do Porto da Bahia c/50 %	404\$000	v/c 30 dias.
13 »	200	»	Idem	414\$000	Idem.
13 »	500	»	Idem	414\$500	Idem.
13 »	200	»	Idem	412\$000	Idem.
13 »	300	»	Idem	412\$000	Idem.
14 »	500	»	Idem	147\$000	Idem.
14 »	500	»	Idem	147\$000	Idem.
14 »	200	»	Companhia E. de F. e Minas de S. Jeronymo	402\$000	Idem.
18 »	200	»	Idem	97\$000	Idem.
18 »	4.000	»	Idem	400\$000	até 4 dezembro.
18 »	400	»	Idem	102\$000	v/c 30 dias.
20 »	300	»	Idem	97\$000	v/c 30 dias.
20 »	4.000	»	Idem	97\$000	Idem.
20 »	4.000	»	Idem	98\$000	Idem.
20 »	2.000	»	Idem	400\$000	Idem.

22	de novembro.	200	Acções	Companhia E. de F. e Minas de S. Jeronymo.....	97\$000	v/v 30 dias.
22	»	500	»	Idem.....	402\$900	v/c 30 dias.
22	»	300	»	Idem.....	406\$000	Idem.
22	»	500	»	Idem.....	406\$000	Idem.
22	»	500	»	Idem.....	406\$000	Idem.
23	»	1.000	»	Idem.....	407\$000	Idem.
26	»	200	»	Idem.....	400\$000	Idem.
26	»	300	»	Companhia E. de F. F. Brazileiras (Réde »ul Mineira).....	62\$000	v/v 30 dias.
27	»	400	»	Companhia E. de F. e Minas de S. Jeronymo.....	402\$000	v/c 30 dias.
29	»	500	»	Idem.....	405\$000	Idem.
29	»	1.000	»	Idem.....	407\$000	Idem.
29	»	500	»	Idem.....	409\$000	Idem.
29	»	200	»	Companhia Cessionaria das Docas do Porto da Bahia c/50 %.....	406\$000	Idem.
30	»	400	»	Idem.....	405\$500	Idem.
30	»	200	»	Idem.....	405\$500	Idem.
30	»	1.000	»	Idem.....	405\$500	Idem.
30	»	200	»	Companhia E. de F. e Minas de S. Jeronymo.....	406\$000	Idem.
2	de dezembro.	200	»	Idem.....	404\$000	Idem.
2	»	400	»	Companhia Cessionaria das Docas do Porto da Bahia c/50 %	405\$000	Idem.
2	»	400	»	Idem.....	406\$500	Idem.
2	»	200	»	Idem.....	406\$500	Idem.
2	»	300	»	Idem.....	406\$500	Idem.
2	»	200	»	Companhia E. de F. F. Brazileiras (Réde Sul Mineira).....	59\$500	v/v até 11 corrente.
2	»	200	»	Idem.....	61\$000	v/c até 11 corrente.
3	»	4.000	»	Idem.....	63\$000	v/c até 30 dias.
3	»	500	»	Companhia E. de F. e Minas de S. Jeronymo.....	402\$300	Idem.
4	»	200	»	Idem.....	404\$500	Idem.
4	»	2.000	»	Idem.....	403\$000	Idem.
4	»	1.000	»	Companhia Cessionaria das Docas do Porto da Bahia c/50 %	407\$000	Idem.
4	»	200	»	Idem.....	407\$500	Idem.
4	»	500	»	Idem.....	407\$500	Idem.
4	»	1.000	»	Idem.....	408\$000	Idem.
4	»	200	»	Companhia E. de F. F. Brazileiras (Réde Sul Mineira).....	62\$000	Idem.
4	»	500	»	Idem.....	63\$000	Idem.
5	»	200	»	Companhia E. de F. e Minas de S. Jeronymo.....	96\$000	v/v até 30 dias.
5	»	200	»	Idem.....	98\$000	v/c até 30 dias.
5	»	1.000	»	Idem.....	99\$000	Idem.
5	»	1.000	»	Idem.....	99\$000	Idem.
5	»	500	»	Idem.....	101\$000	Idem.

DATA	QUANTIDADE	ISP-CIE	TITULOS	PART.	PR. Z)
5 de dezembro	800	Ações	Companhia E. de F. e Minas de S. Jeronymo	101\$000	v/c até 30 dias.
5 "	500	"	Idem	90\$000	v/v até 30 dias.
6 "	200	"	Idem	93\$500	Idem.
6 "	200	"	Idem	97\$000	v/c até 30 dias.
6 "	200	"	Idem	97\$000	Idem.
6 "	300	"	Idem	97\$500	Idem.
6 "	300	"	Idem	97\$500	Idem.
6 "	450	"	Idem	98\$500	Idem.
6 "	450	"	Idem	98\$500	Idem.
6 "	200	"	Companhia Cessionaria das Docas do Porto da Bahia c/50 %	412\$500	v/c até 5 janeiro.
7 "	300	"	Companhia E. de F. e Minas de S. Jeronymo	91\$000	v/v 30 dias.
7 "	100	"	Idem	92\$000	v/c até fim do mez.
7 "	500	"	Idem	94\$000	Idem.
7 "	500	"	Idem	95\$000	v/c 30 dias.
9 "	500	"	Idem	95\$000	Idem.
9 "	200	"	Companhia Cessionaria das Docas do Porto da Bahia c/50 %	89\$000	v/c até 30 corrente.
9 "	500	"	Idem	110\$000	v/c 30 dias.
10 "	500	"	Idem	110\$000	Idem.
10 "	200	"	Idem	113\$000	Idem.
10 "	500	"	Idem	115\$000	Idem.
10 "	500	"	Idem	115\$000	Idem.
10 "	500	"	Idem	115\$000	Idem.
10 "	500	"	Idem	115\$000	Idem.
10 "	200	"	Companhia E. de F. F. Brasileiras (Rede Sul Mineira)	116\$000	Idem.
10 "	500	"	Companhia E. de F. e Minas de S. Jeronymo	60\$000	Idem.
10 "	500	"	Idem	92\$000	Idem.
10 "	500	"	Idem	94\$500	Idem.
11 "	1.000	"	Idem	94\$500	Idem.
11 "	500	"	Idem	92\$000	v/v 30 dias.
11 "	200	"	Idem	93\$500	v/c 30 dias.
11 "	300	"	Idem	95\$000	Idem.
11 "	500	"	Idem	95\$000	Idem.

11	de	dezembro	300	Acções	Companhia E. de F. e Minas de S. Jeronymo.....	96\$000	v/c 30 dias.
11	»	»	300	»	Idem.....	96\$000	Idem.
11	»	»	400	»	Companhia Cessionaria das Docas do Porto da Bahia c/50 %	112\$000	v/v 30 dias.
11	»	»	200	»	Idem.....	114\$500	v/c até 29 corrente.
11	»	»	200	»	Idem.....	115\$000	v/c 30 dias.
11	»	»	200	»	Idem.....	116\$000	Idem.
11	»	»	300	»	Idem.....	117\$500	Idem.
11	»	»	200	»	Companhia E. de F. F. Brasileiras (Rede Sul Mineira)	61\$000	Idem.
11	»	»	400	»	Idem.....	61\$000	Idem.
11	»	»	500	»	Idem.....	61\$500	Idem.
11	»	»	500	»	Idem.....	64\$000	Idem.
11	»	»	500	»	Idem.....	95\$000	Idem.
12	»	»	400	»	Companhia E. de F. e Minas de S. Jeronymo	96\$000	Idem.
12	»	»	500	»	Idem.....	96\$000	Idem.
12	»	»	500	»	Idem.....	115\$000	v/c até 3 janeiro.
12	»	»	400	»	Companhia Cessionaria das Docas do Porto da Bahia c/50 %	115\$500	Idem.
12	»	»	100	»	Idem.....	115\$500	v/c 30 dias.
12	»	»	500	»	Idem.....	116\$000	Idem.
12	»	»	200	»	Idem.....	116\$000	Idem.
12	»	»	300	»	Idem.....	116\$000	Idem.
12	»	»	700	»	Idem.....	116\$500	Idem.
12	»	»	1.000	»	Idem.....	116\$500	Idem.
12	»	»	500	»	Idem.....	115\$000	Idem.
12	»	»	200	»	Idem.....	115\$000	Idem.
12	»	»	500	»	Idem.....	115\$000	Idem.
12	»	»	300	»	Idem.....	115\$500	Idem.
12	»	»	200	»	Companhia E. de F. e Minas de S. Jeronymo	93\$500	v/c até fim do mez.
12	»	»	200	»	Idem.....	95\$000	v/c 30 dias.
12	»	»	200	»	Idem.....	97\$000	Idem.
12	»	»	2.000	»	Idem.....	63\$000	Idem.
12	»	»	400	»	Companhia E. de F. F. Brasileiras (Rede Sul Mineira)	63\$000	Idem.
12	»	»	100	»	Idem.....	90\$500	v/c até 31 corrente.
12	»	»	400	»	Companhia E. de F. e Minas de S. Jeronymo	92\$000	Idem.
12	»	»	400	»	Idem.....	92\$000	v/c 30 dias.
12	»	»	200	»	Idem.....	90\$000	v/v 30 dias.
12	»	»	500	»	Idem.....	91\$000	Idem.
12	»	»	500	»	Idem.....	91\$500	Idem.
12	»	»	500	»	Idem.....	92\$500	v/c de 25 a 31 corrente
12	»	»	300	»	Idem.....	92\$500	v/c até fim do mez.
12	»	»	300	»	Idem.....		

28 de dezembro.....	500	Ações	Companhia Estrada de Ferro e Minas de S. Jeronymo.....	92\$000	v/c 30 dias.
28 » »	500	»	Idem.....	93\$000	Idem.
28 » »	400	»	Companhia Estrada de F. Federaes Brasileiras (Rêde Sul Mineira).	64\$000	Idem.
28 » »	400	»	Idem.....	64\$000	Idem.
28 » »	200	»	Idem.....	64\$000	Idem.
30 » »	500	»	Companhia Estrada de Ferro e Minas de S. Jeronymo.....	89\$000	v/c 30 dias.
30 » »	500	»	Idem.....	90\$000	Idem.
31 » »	500	»	Idem.....	95\$000	v/c 30 dias.
1919					
2 de janeiro.....	400	»	Companhia E. de F. Federaes Brasileiras (Rêde Sul Mineira).....	70\$000	Idem.
2 » »	500	»	Idem.....	71\$000	Idem.
2 » »	200	»	Companhia Estrada de Ferro e Minas de S. Jeronymo, ex div	88\$500	Idem.
2 » »	1.000	»	Idem c/ div.....	91\$500	Idem.
2 » »	200	»	Idem.....	95\$000	Idem.
2 » »	500	»	Companhia Cessionaria das Docas do Porto da Bahia c/ 50 %	442\$040	Idem.
2 » »	500	»	Idem.....	412\$000	Idem.
2 » »	500	»	Idem.....	413\$000	Idem.
2 » »	500	»	Idem.....	443\$000	Idem.
2 » »	253	»	Companhia Brasil Industrial.....	205\$000	Para o dia 7 corrente.
3 » »	400	»	Companhia Estrada de Ferro e Minas de S. Jeronymo.....	95\$000	v/c 30 dias.
3 » »	200	»	Idem.....	95\$000	Idem.
3 » »	500	»	Idem.....	95\$000	Idem.
3 » »	1.000	»	Idem.....	95\$000	Idem.
3 » »	4.000	»	Idem.....	95\$000	Idem.
3 » »	400	»	Idem.....	97\$000	Idem.
3 » »	200	»	Idem.....	97\$000	v/c este mez.
3 » »	500	»	Idem.....	98\$000	Idem.
3 » »	500	»	Companhi Cessionaria das Docas do Porto da Bahia c/ 50 %	442\$000	Idem.
3 » »	4.000	»	Companhia E. de F. Federaes Brasileiras (Rêde Sul Mineira).....	68\$000	v/c 30 dias.
4 » »	300	»	Idem.....	68\$000	Idem.
4 » »	500	»	Idem.....	68\$000	Idem.
4 » »	200	»	Companhia Estrada de Ferro e Minas de S. Jeronymo.....	94\$500	Idem.
4 » »	500	»	Idem.....	94\$500	v/c este mez.
4 » »	500	»	Idem.....	95\$000	v/c 30 dias.
4 » »	500	»	Idem.....	96\$500	Idem.
4 » »	500	»	Idem.....	94\$000	Idem.
7 » »	400	»	Companhia Cessionaria das Docas do Porto da Bahia c/ 50 %.....	407\$500	Idem.

DATA	QUANTIDADE	ESPECIES	TITULOS	PREÇOS	PRAZO
7 de janeiro	250	Acções	Companhia Cessionaria das Docas do Porto da Bahia c/50 %	41\$5000	v/c 30 dias.
8 » »	300	»	Companhia Estradas de F. Federaes Brazileiras (Rede Sul Mineira)	67\$0000	Idem.
8 » »	300	»	Idem.....	67\$0000	Idem.
8 » »	500	»	Idem.....	67\$0000	Idem.
8 » »	200	»	Idem.....	69\$0000	Idem.
8 » »	400	»	Idem.....	70\$0000	v/c este mez.
8 » »	500	»	Idem.....	70\$0000	v/c 30 dias.
8 » »	500	»	Idem.....	70\$0000	Idem.
8 » »	500	»	Idem.....	70\$5000	Idem.
8 » »	500	»	Companhia Estrada de Ferro e Minas de S. Jeronymo.....	93\$0000	Idem.
8 » »	500	»	Idem.....	93\$5000	Idem.
8 » »	500	»	Idem.....	94\$5000	Idem.
8 » »	500	»	Idem.....	97\$0000	Idem.
8 » »	1.000	»	Idem.....	61\$5000	Idem.
9 » »	100	»	Companhia Docas de Santos, port.....	69\$0000	Idem.
9 » »	500	»	Companhia Estradas de F. Federaes Brazileiras (Rede Sul Mineira)	68\$0000	v/c até fim do mez.
10 » »	100	»	Idem.....	68\$0000	v/c 30 dias.
10 » »	100	»	Idem.....	68\$5000	Idem.
10 » »	200	»	Idem.....	110\$0000	Idem.
10 » »	100	»	Companhia Cessionaria das Docas do Porto da Bahia c/50 %	110\$0000	Idem.
10 » »	1.000	»	Idem.....	115\$0000	Idem.
10 » »	400	»	Idem.....	93\$0000	Idem.
11 » »	500	»	Companhia Estrada de Ferro e Minas de S. Jeronymo.....	94\$0000	Idem.
11 » »	500	»	Idem.....	93\$0000	Idem.
13 » »	500	»	Idem.....	95\$0000	Idem.
13 » »	1.000	»	Idem.....	66\$5000	Idem.
14 » »	500	»	Companhia Estradas de F. Federaes Brazileiras (Rede Sul Mineira)	88\$0000	Idem.
15 » »	500	»	Companhia Estrada de Ferro e Minas S. Jeronymo.....	83\$5000	Idem.
17 » »	500	»	Idem.....	84\$0000	Idem.
17 » »	500	»	Idem.....	63\$5000	Idem.
17 » »	500	»	Companhia Estradas de F. Federaes Brazileiras (Rede Sul Mineira)	82\$0000	v/v 30 dias.
21 » »	300	»	Companhia Estrada de Ferro e Minas S. Jeronymo.....	85\$0000	v/c 30 dias.
21 » »	500	»	Idem.....		

DATA	QUANTIDADE	ESPECIE	TITULOS	PREÇOS	PRAZOS
4 de fevereiro.....	500	Ações	Companhia Estrada de Ferro e Minas de S. Jeronymo.....	60\$500	v/c 30 dias.
4 » »	500	»	Idem.....	91\$000	Idem.
4 » »	2.500	»	Companhia Cessionaria das Docas do Porto da Bahia c/50 %	406\$500	Idem.
5 » »	500	»	Idem.....	405\$500	Idem.
5 » »	200	»	Companhia Estrada de Ferro e Minas de S. Jeronymo.....	86\$000	v/c até 23 fevereiro.
5 » »	500	»	Idem.....	87\$000	v/v 30 dias.
5 » »	200	»	Companhia Estradas de F. Federaes Brasileiras (Rêde Sul Mineira)	66\$500	v/c 30 dias.
5 » »	4.000	»	Idem.....	67\$000	Idem.
5 » »	4.000	»	Idem.....	67\$500	Idem.
5 » »	74	Apólices	Compromissos do Thesouro, 4.000\$, 5 %, port.....	90\$500	v/v este mez.
6 » »	200	Ações	Companhia Estradas de F. Federaes Bra-ileiras (Rêde Sul Mineira)	67\$500	v/c 30 dias.
6 » »	100	»	Idem.....	68\$000	dem.
6 » »	400	»	Companhia Cessionaria das Docas do Porto da Bahia c/50 %	107\$500	Idem.
7 » »	500	»	Idem.....	98\$000	v/v 30 dias.
7 » »	400	»	Idem.....	103\$500	v/c 30 dias.
7 » »	400	»	Idem.....	101\$000	Idem.
8 » »	500	»	Companhia Estradas de F. Federaes Brasileiras (Rêde Sul Mineira)	66\$000	Idem.
8 » »	500	»	Companhia Estradas de Ferro e Minas de S. Jeronymo.....	82\$000	Idem.
8 » »	500	»	Idem.....	82\$000	Idem.
8 » »	500	»	Idem.....	82\$000	Idem.
8 » »	500	»	Idem.....	82\$500	Idem.
8 » »	300	»	Idem.....	83\$000	Idem.
40 » »	200	»	Companhia Estradas de F. Federaes Brasileiras (Rêde Sul Mineira)	68\$000	v/c até 7 março.
40 » »	500	»	Idem.....	70\$000	v/c até 30 dias.
40 » »	500	»	Idem.....	70\$000	Idem.
40 » »	100	»	Idem.....	71\$000	v/c até 8 março.
40 » »	500	»	Idem.....	71\$000	v/c 30 dias.
40 » »	300	»	Companhia Estrada de Ferro e Minas de S. Jeronymo.....	80\$000	v/v 30 dias.
40 » »	700	»	Idem.....	81\$000	v/c 30 dias.
40 » »	300	»	Idem.....	82\$0	Idem.
40 » »	500	»	Idem.....	82\$000	Idem.
40 » »	500	»	Idem.....	82\$500	v/c até 4 março.

DATA	QUANTIDADE	ESPECIE	TITULOS	PREÇOS	PRAZO
15 de fevereiro.....	300	Ações	Companhia Estrada de F. Federaes Brasileiras (Rêde Sul Mineira	69\$000	v/c 30 dias.
15 » »	400	»	Companhia Estrada de Ferro de S. Jeronymo.....	73\$500	v/v 30 dias.
15 » »	500	»	Idem.....	75\$000	Idem.
15 » »	500	»	Idem.....	75\$000	v/c 30 dias.
15 » »	500	»	Idem.....	75\$000	Idem.
15 » »	500	»	Idem.....	75\$000	Idem.
15 » »	500	»	Idem.....	75\$000	Idem.
15 » »	4.000	»	Idem.....	75\$000	Idem.
15 » »	4.500	»	Idem.....	75\$000	Idem.
15 » »	4.000	»	Idem.....	75\$000	Idem.
17 » »	400	»	Idem.....	77\$000	Idem.
17 » »	50	»	Idem.....	73\$000	v/v 30 dias.
17 » »	350	»	Idem.....	74\$000	v/v até 25 dias.
17 » »	500	»	Idem.....	74\$000	Idem.
17 » »	500	»	Idem.....	74\$000	v/c 30 dias.
17 » »	4.000	»	Idem.....	75\$000	Idem.
17 » »	500	»	Idem.....	77\$000	Idem.
17 » »	4.000	»	Companhia Estrada de F. Federaes Brasileiras (Rêde Sul Mineira)	6.5\$300	Idem.
17 » »	1.000	»	Idem.....	70\$000	Idem.
17 » »	200	»	Idem.....	70\$000	Idem.
18 » »	300	»	Idem.....	71\$000	v/c até 8 de março.
18 » »	500	»	Companhia Estrada de Ferro e Minas de S. Jeronymo.....	69\$000	v/v 30 dias.
18 » »	500	»	Idem.....	69\$500	Idem.
18 » »	300	»	Idem.....	71\$000	Idem.
18 » »	200	»	Idem.....	74\$500	v/c 30 dias.
18 » »	500	»	Companhia Cessionaria das Docas do Porto da Bahia c/50 %	97\$000	Idem.
19 » »	300	»	Companhia Estrada de F. Federaes (Rêde Sul Mineira)	71\$000	Idem.
19 » »	200	»	Idem.....	70\$000	até 8 de março.
19 » »	700	»	Idem.....	71.500	v/c 30 dias.
19 » »	200	»	Idem.....	72\$000	Idem.
19 » »	500	»	Idem.....	72\$000	Idem.
19 » »	1.000	»	Idem.....	73\$000	Idem.
19 » »	500	»	Companhia Estrada de Ferro e Minas de S. Jeronymo.....	68\$000	v/v 30 dias.

19 de fevereiro.....	200	Companhia Estrada de Ferro e Minas de S. Jeronymo.....	69\$000	v/v 30 dias.
19 » »	500	Idem.....	68\$000	v/c até 15 março.
19 » »	500	Idem.....	69\$500	v/c até 8 março.
19 » »	500	Idem.....	69\$500	Idem.
20 » »	500	Idem.....	64\$500	v/v 30 dias.
20 » »	500	Idem.....	67\$000	v/c 30 d as.
20 » »	200	Companhia Estradas de F. Federaes Brasileiras (Rêde Sul Mineira)	70\$500	v/c até 8 março.
20 » »	350	Companhia Estrada de Ferro e Minas de S. Jeronymo.....	68\$500	v/c até 12 março.
21 » »	500	Idem.....	69\$000	v/c 30 dias.
21 » »	1.000	Idem.....	69\$000	Idem.
21 » »	500	Idem.....	70\$000	Idem.
21 » »	500	Companhia Cessionaria das Docas do Porto da Bahia c/50 %.....	90\$000	v/v 30 dias.
21 » »	500	Companhia Estradas de F. Federaes Brasileiras (Rêde Sul Mineira)	70\$000	v/c até 10 março.
21 » »	200	Idem.....	71\$000	v/c 30 dias.
22 » »	300	Idem.....	70\$500	Idem.
22 » »	200	Idem.....	71\$000	Idem.
22 » »	250	Companhia Estrada de Ferro e Minas de S. Jeronymo.....	69\$000	v/c até 12 março.
22 » »	300	Idem.....	70\$000	v/c 30 dias.
22 » »	500	Idem.....	72\$000	Idem.
22 » »	200	Idem.....	72\$500	Idem.
22 » »	500	Idem.....	72\$500	Idem.
22 » »	200	Idem.....	72\$500	Idem.
22 » »	500	Idem.....	72\$500	Idem.
22 » »	500	Idem.....	72\$500	Idem.
22 » »	4.000	Idem.....	73\$000	Idem.
23 » »	1.000	Idem.....	70\$000	Idem.
23 » »	500	Idem.....	71\$000	Idem.
23 » »	500	Idem.....	71\$000	Idem.
23 » »	300	Companhia Estradas de F. Federaes Brasileiras (Rêde Sul Mineira)	68\$000	v/v 30 dias.
23 » »	300	Idem.....	69\$000	v/c 30 dias.
23 » »	200	Idem.....	70\$000	v/c até 10 março.
23 » »	200	Idem.....	68\$000	v/v 30 dias.
24 » »	100	Idem.....	68\$000	v/c 30 dias.
24 » »	200	Idem.....	69\$000	Idem.
24 » »	100	Companhia Estrada de Ferro e Minas de S. Jeronymo.....	69\$500	Idem.
24 » »	500	Idem.....	69\$500	Idem.
24 » »	400	Idem.....	70\$000	Idem.
24 » »	500	Idem.....	70\$000	Idem.
24 » »	500	Idem.....	70\$000	Idem.
24 » »	200	Companhia Cessionaria das Docas do Porto da Bahia c/50 %.....	88\$000	Idem.
26 » »	200	Companhia Estrada de Ferro e Minas de S. Jeronymo.....	65\$000	v/v 30 dias.
26 » »	200	Idem.....	65\$000	v/c 30 dias.
27 » »	100	Idem.....	65\$000	v/c 30 dias.

DATA	QUANTIDADE	ESPECIE	TITULOS	PREÇOS	PRAZOS
27 de fevereiro	100	Acções	Companhia Estrada de Ferro e Minas de S. Jeronymo.....	65\$000	v/c 30 dias.
27 "	200	"	Idem.....	65\$000	Idem.
27 "	300	"	Idem.....	65\$000	Idem.
27 "	800	"	Idem.....	65\$000	Idem.
27 "	500	"	Idem.....	67\$300	Idem.
27 "	1.000	"	Idem.....	68\$000	Idem.
27 "	3.900	"	Idem.....	71\$000	Idem.
27 "	1.000	"	Companhia Cessionaria das Docas do Porto da Bahia c/50 %.....	85\$000	v/v 30 dias.
27 "	200	"	Idem.....	86\$000	v/c 30 dias.
27 "	200	"	Idem.....	86\$000	Idem.
27 "	200	"	Idem.....	90\$000	Idem.
1 " março	200	"	Idem.....	80\$000	v/v 30 dias.
1 "	4.000	"	Idem.....	82\$000	Idem.
1 "	1.700	"	Idem.....	86\$000	v/c 30 dias.
1 "	500	"	Companhia de Loterias Nacionaes do Brazil.....	41\$000	Idem.
1 "	300	"	Companhia Estradas de F. Federaes Brazileiras (Rêde Sul Mineira)	13\$000	v/c até 31 corrente.
1 "	100	"	Companhia Estrada de Ferro e Minas de S. Jeronymo.....	67\$000	v/v 30 dias.
1 "	500	"	Idem.....	62\$000	Idem.
1 "	1.000	"	Idem.....	67\$000	v/c 30 dias.
1 "	1.000	"	Idem.....	67\$000	Idem.
1 "	500	"	Idem.....	68\$000	Idem.
3 "	400	"	Idem.....	71\$000	Idem.
3 "	300	"	Idem.....	61\$500	v/v 30 dias.
3 "	200	"	Companhia Estradas de F. Federaes Brazileiras (Rêde Sul Mineira)	62\$000	Idem.
3 "	1.000	"	Idem.....	68\$000	v/c 30 dias.
6 "	500	"	Companhia Cessionaria das Docas do Porto da Bahia c/50 %.....	68\$500	Idem.
6 "	300	"	Idem.....	86\$000	v/v 30 dias.
6 "	100	"	Idem.....	87\$000	v/c 30 dias.
6 "	200	"	Idem.....	90\$000	Idem.
6 "	200	"	Idem.....	91\$500	Idem.
6 "	200	"	Idem.....	90\$000	Idem.
6 "	200	"	Idem.....	90\$000	Idem.

14	de março	200	Companhia E. de F. F. Brasileira (Rede Sul Mineira)	71\$500	v/c 30 dias.
14	"	300	Idem	71\$500	Idem.
14	"	100	Idem	72\$500	v/c até fim do mez.
14	"	500	Idem	72\$500	v/c 30 dias.
14	"	4.000	Idem	72\$500	v/c 30 dias.
14	"	1.000	Idem	72\$500	Idem.
14	"	500	Companhia E. de F. e Minas de S. Jeronymo	66\$500	v/v 30 dias.
14	"	400	Idem	72\$500	v/c 30 dias.
14	"	2.500	Idem	68\$0	v/c 30 dias.
14	"	500	Companhia Cessionaria das Docas do Porto da Bahia c/30 %	70\$500	Idem.
14	"	500	Idem	102\$000	v/v 30 dias.
14	"	500	Idem	104\$500	v/c 30 dias.
14	"	4.000	Idem	105\$000	Idem.
15	"	500	Idem	102\$000	v/v 30 dias.
15	"	500	Idem	103\$500	v/c 30 dias.
15	"	4.000	Companhia E. de F. F. Brasileiras (Rede Sul Mineira)	71\$000	Idem.
15	"	100	Idem	72\$000	Idem.
15	"	500	Idem	72\$000	Idem.
15	"	500	Idem	72\$000	Idem.
17	"	500	Idem	72\$900	Idem.
17	"	500	Idem	73\$500	Idem.
17	"	1.000	Idem	73\$500	Idem.
17	"	1.000	Idem	74\$000	Idem.
17	"	380	Companhia Cessionaria das Docas do Porto da Bahia c/30 %	104\$000	Idem.
17	"	200	Idem	104\$500	Idem.
17	"	400	Idem	106\$000	Idem.
18	"	200	Idem	108\$000	Idem.
18	"	500	Companhia E. de F. e Minas de S. Jeronymo	67\$500	Idem.
18	"	200	Idem	68\$000	Idem.
18	"	500	Companhia E. de F. F. Brasileira (Rede Sul Mineira)	73\$400	v/v 30 dias.
18	"	500	Idem	77\$000	v/c 30 dias.
18	"	700	Idem	77\$000	Idem.
18	"	1.000	Idem	77\$000	Idem.
19	"	500	Idem	73\$000	v/v 30 dias.
19	"	200	Idem	74\$000	Idem.
19	"	300	Idem	76\$000	v/c 30 dias.
19	"	300	Idem	76\$000	Id m.
19	"	4.000	Idem	76\$000	Idem.
19	"	1.300	Idem	76\$000	Idem.
19	"	4.300	Idem	76\$000	Idem.

DATA	QUANTIDADE	ESPECIE	TITULOS	PREÇOS	PRAZOS
19 de março.....	200	Acções	Companhia Estrada de F. Federaes Brasileiras (Rêde Sul Mineira).	76\$500	v/c 30 dias.
19 » »	500	»	Companhia de Estrada de Ferro e Minas de S. Jeronymo.....	70\$000	Idem.
19 » »	500	»	Idem.....	70\$000	Idem.
19 » »	500	»	Idem.....	71\$500	Idem.
20 » »	300	»	Idem.....	71\$500	v/v 30 dias.
20 » »	200	»	Idem.....	72\$500	Idem.
20 » »	200	»	Idem.....	73\$000	v/c 30 dias.
20 » »	300	»	Idem.....	73\$000	Idem.
20 » »	500	»	Companhia Estrada de F. Federaes Brasileiras (Rêde Sul Mineira).	76\$000	v/c até 24 corrente.
20 » »	300	»	Idem.....	76\$500	v/c 30 dias.
20 » »	500	»	Idem.....	77\$000	Idem.
20 » »	300	»	Idem.....	77\$500	Idem.
20 » »	500	»	Idem.....	77\$500	Idem.
20 » »	300	»	Companhia Cessionaria das Docas do Porto da Bahia c/ 50 %	110\$000	v/c até 6 de abril.
20 » »	200	»	Idem.....	111\$000	v/c 30 dias.
20 » »	300	»	Idem.....	112\$000	Idem.
20 » »	400	»	Idem.....	113\$500	Idem.
20 » »	200	»	Idem.....	114\$000	Idem.
20 » »	0/00	»	Idem.....	114\$000	Idem.
21 » »	500	»	Idem.....	114\$000	Idem.
21 » »	500	»	Idem.....	114\$000	Idem.
21 » »	600	»	Idem.....	113\$000	Idem.
21 » »	500	»	Idem.....	113\$000	Idem.
21 » »	500	»	Idem.....	113\$000	Idem.
21 » »	500	»	Idem.....	114\$000	Idem.
21 » »	1.000	»	Idem.....	114\$000	Idem.
21 » »	500	»	Idem.....	114\$000	Idem.
21 » »	400	»	Companhia Estrada de Ferro e Minas de S. Jeronymo.....	70\$000	v/v 30 dias.
21 » »	1.500	»	Idem.....	71\$000	v/c 30 dias.
21 » »	600	»	Companhia Estrada de F. Federaes Brasileiras (Rêde Sul Mineira).	70\$500	v/v 30 dias.

24	de março	2.000	Idem.....	Idem.....	77\$500	v/c este mez.
21	"	1.000	Idem.....	Idem.....	77\$500	v/c 30 dias.
21	"	500	Idem.....	Idem.....	78\$000	v/c até 17 de abril.
21	"	500	Idem.....	Idem.....	78\$000	v/c 30 dias.
21	"	500	Idem.....	Idem.....	78\$000	Idem.
21	"	500	Idem.....	Idem.....	78\$500	v/c até 17 de abril.
21	"	500	Idem.....	Idem.....	78\$500	v/c 30 dias.
21	"	500	Idem.....	Idem.....	79\$000	Idem.
21	"	500	Idem.....	Idem.....	79\$000	Idem.
22	"	300	Idem.....	Idem.....	77\$000	v/c até 17 de abril.
22	"	500	Idem.....	Idem.....	111\$000	v/v 30 dias.
22	"	500	Idem.....	Idem.....	111\$000	Idem.
22	"	500	Idem.....	Idem.....	113\$000	v/c 30 dias.
22	"	500	Idem.....	Idem.....	69\$000	v/v 30 dias.
22	"	500	Idem.....	Idem.....	74\$000	v/c 30 dias.
22	"	200	Idem.....	Idem.....	74\$000	v/c 30 dias.
22	"	1.000	Idem.....	Idem.....	70\$000	v/v 30 dias.
22	"	500	Idem.....	Idem.....	73\$000	v/c 30 dias.
24	"	500	Idem.....	Idem.....	73\$000	Idem.
24	"	500	Idem.....	Idem.....	73\$000	v/v 30 dias.
24	"	300	Idem.....	Idem.....	76\$500	v/c até 17 de abril.
24	"	400	Idem.....	Idem.....	110\$000	v/v 30 dias.
24	"	200	Idem.....	Idem.....	110\$000	v/v 30 dias.
24	"	200	Idem.....	Idem.....	110\$000	Idem.
24	"	200	Idem.....	Idem.....	112\$000	Idem.
24	"	300	Idem.....	Idem.....	112\$000	Idem.
24	"	1.000	Idem.....	Idem.....	112\$000	v/c até 12 de abril.
25	"	400	Idem.....	Idem.....	73\$000	v/c até 10 de abril.
25	"	200	Idem.....	Idem.....	73\$000	v/c 30 dias.
25	"	500	Idem.....	Idem.....	74\$000	v/v 30 dias.
25	"	400	Idem.....	Idem.....	74\$000	Idem.
25	"	200	Idem.....	Idem.....	74\$500	Idem.
25	"	200	Idem.....	Idem.....	74\$500	Idem.
25	"	500	Idem.....	Idem.....	75\$000	Idem.
25	"	500	Idem.....	Idem.....	75\$000	Idem.
25	"	500	Idem.....	Idem.....	75\$000	Idem.
25	"	1.000	Idem.....	Idem.....	76\$000	v/c 30 dias.
25	"	4.000	Idem.....	Idem.....	76\$500	Idem.
25	"	200	Idem.....	Idem.....	111\$000	Idem.
25	"	200	Idem.....	Idem.....	111\$000	Idem.

27 de março	500	Acções	Companhia E. de F. F. Brazileiras (Rêde Sul Mineira)	74\$500 v/v 30 dias.
27 »	1.200	»	Idem	74\$500 Idem.
27 »	200	»	Idem	75\$500 v/c 30 dias.
27 »	300	»	Companhia Cessionaria das Docas do Porto da Bahia c/ 50 %	111\$000 Idem.
27 »	500	»	Idem	111\$000 Idem.
27 »	500	»	Idem	111\$500 Idem.
27 »	500	»	Idem	112\$000 Idem.
27 »	500	»	Idem	112\$000 Idem.
27 »	500	»	Idem	112\$000 Idem.
27 »	200	Debs.	Idem 2 ^a série.	250\$000 Idem.
27 »	200	»	Idem c/ 50 %	412\$500 v/v 30 dias.
28 »	1.000	Acções	Idem	412\$500 v/c 30 dias.
28 »	500	»	Idem	412\$500 Idem.
28 »	500	»	Idem	412\$500 Idem.
28 »	700	»	Idem	412\$500 Idem.
28 »	300	»	Idem	413\$000 Idem.
28 »	300	»	Idem	413\$000 Idem.
28 »	300	»	Idem	413\$000 Idem.
28 »	500	»	Idem	413\$000 Idem.
28 »	1.000	»	Idem	413\$000 Idem.
28 »	500	»	Idem	414\$000 Idem.
28 »	500	»	Companhia E. de F. e Minas de S. Jeronymo	72\$000 v/c até 17 de abril.
28 »	500	»	Idem	76\$000 v/c 30 dias.
28 »	200	»	Companhia E. de F. F. Brazileiras (Rêde Sul Mineira)	74\$000 v/v 30 dias.
28 »	500	»	Idem	74\$000 v/v 30 dias.
28 »	500	»	Idem	74\$000 Idem.
28 »	500	»	Idem	77\$000 v/c até 15 de abril.
29 »	200	»	Idem	77\$000 v/c 30 dias.
29 »	500	»	Idem	77\$500 Idem.
29 »	400	»	Idem	77\$500 Idem.
29 »	500	»	Idem	77\$500 Idem.
29 »	500	»	Idem	77\$500 Idem.
29 »	500	»	Idem	77\$500 Idem.
29 »	400	»	Companhia Cessionaria das Docas do Porto da Bahia c/ 50 %	112\$500 Idem.
29 »	500	»	Idem	112\$500 Idem.
29 »	500	»	Idem	112\$500 Idem.
29 »	3.000	»	Idem	113\$000 Idem.
31 »	1.000	»	Idem	71\$000 Idem.
31 »	500	»	Companhia E. de F. e Minas de S. Jeronymo	72\$500 Idem.
31 »	500	»	Idem	73\$500 Idem.
31 »	500	»	Idem	73\$000 Idem.
31 »	500	»	Idem	78\$000 Idem.
31 »	200	»	Companhia E. de F. F. Brazileiras (Rêde Sul Mineira)	79\$000 Idem.
31 »	500	»	Idem	79\$000 Idem.
31 »	600	»	Idem	79\$000 Idem.

Títulos negociados na Bolsa, de 1 de abril de 1918 a 31 de março de 1919

TÍTULOS	QUANTIDADE	PREÇOS — EXTREMOS
Soberanos (ouro).....	2.500	23\$000 — 24\$200
Apolices Geraes do 5 %, miudas, uniformizadas.....	135:500\$000	840\$000 — 920\$000
Apolices Uniformizadas de 5 % miudas.....	43:500\$000	900\$000 — 927\$000
Apolices Geraes de 1:000\$, 5 %, uniformizadas.....	13.145	864\$000 — 942\$000
Apolices Uniformizadas de 1:000\$, 5 %.....	2.577	924\$000 — 950\$000
Apolices Geraes de 1:000\$, 5 %, provisórias.....	470	850\$000 — 910\$000
Apolices Emprestimo Nacional de 1903 (Obras do Porto), de 1:000\$, 5 %, papel, portador.....	1 419	860\$000 — 937\$000
Apolices Emissão para Estradas de Ferro, de 1:000\$, 5 %, papel, nominativas..	23.786	850\$000 — 912\$000
Apolices Saneamento da Baixada, de 1:000\$, 5 %, papel, nominativas....	1.341	840\$000 — 920\$000
Apolices Sentenças Judiciarias, de 1:000\$, 5 %, papel, nominativas....	118	835\$000 — 915\$000
Apolices Lloyd Brasileiro, de 1:000\$, 5 %, papel, nominativas.....	62	880\$000
Apolices Compromissos do Thesouro, de 5 %, papel, miudas, nominativas....	271:300\$000	835\$000 — 925\$000
Apolices Compromissos do Thesouro, de 5 %, papel, miudas, nominativas, juro incompleto.....	10:800\$000	836\$000 — 900\$000
Apolices Compromissos do Thesouro, de 1:000\$, 5 %, papel, nominativas....	23.695	850\$000 — 940\$000
Apolices Compromissos do Thesouro, de 1:000\$, 5 %, papel, nominativas, juro incompleto.....	357	880\$000 — 900\$000
Apolices Compromissos do Thesouro, de 1:000\$, 5 %, papel, ao portador....	22.462	855\$000 — 925\$000
Apolices Compromisso do Thesouro, de 1:000\$, 5 %, papel, ao portador, em cautela.....	3.813	885\$000 — 908\$000
Apolices Diversas Emissões de 5 % miudas, papel, nominativas.....	34:200\$000	900\$000 — 940\$000
Apolices Diversas Emissões de 1:000\$, 5 %, papel, nominativas.....	10.875	916\$000 — 949\$000
Apolices Emprestimo Municipal de 1904, £ 20, de 5 %, ao portador.....	1.852	325\$000 — 340\$000
Apolices Emprestimo Municipal de 1904, £ 20, de 5 %, nominativas.....	806	315\$000 — 335\$000
Apolices Emprestimo Municipal de 1906, de 200\$, de 6 %, papel, ao portador.....	11.567	188\$000 — 200\$000
Apolices Emprestimo Municipal de 1906, de 200\$, de 6 %, papel, nominativas.....	2.089	190\$000 — 200\$000
Apolices Emprestimo Municipal de 1909, de 200\$, de 5 %, papel, ao portador.....	330	160\$000 — 170\$000
Apolices Emprestimo Municipal de 1909, de 200\$, de 5 %, papel, nominativas.....	23	162\$000
Apolices Emprestimo Municipal de 1914, de 200\$, de 6 %, papel, ao portador.....	15.424	181\$500 — 198\$000
Apolices Emprestimo Municipal de 1914, de 200\$, de 6 %, papel, nominativas.....	2.166	186\$000 — 200\$000

TITULOS	QUANTIDADE	PREÇOS — EXTREMOS
Apolices Emprestimo Municipal de 1917, de 200\$, de 6 %, papel, ao portador.	74.964	177\$500 — 194\$500
Apolices Emprestimo Municipal de 1917, de 200\$, de 6 %, papel, nominativas.	4.676	181\$000 — 200\$000
Apolices Prefeitura de Pello-Horizonte, de 200\$, de 6 %, papel, nominativas.	1.112	175\$000 — 185\$000
Apolices Prefeitura do Municipio de Campos, de 200\$, de 7%, papel, ao portador.....	815	198\$000 — 205\$000
Apolices Prefeitura Municipal de Petropolis, de 200\$, de 7 %, papel, ao portador.....	524	202\$000 — 206\$000
Apolices Emprestimo Municipal de Niteroy, de 100\$, de 6 %, papel, ao portador.....	16.837	83\$000 — 94\$000
Apolices Estado do Espirito Santo, de 1:000\$, de 6 %, papel, nominativas.	564	740\$000 — 900\$000
Apolices Estado de Minas Geraes, de 200\$, de 5 %, papel, nominativas.....	2	800\$000
Apolices Estado de Minas Geraes, de 500\$, de 5 %, papel, nominativas....	4	820\$000 — 900\$000
Apolices Estado de Minas Geraes, de 1:000\$, de 5 %, papel, nominativas.	2.361	845\$000 — 940\$000
Apolices Estado do Rio de Janeiro, de 500\$, de 6 %, papel, ao portador.....	150	460\$000 — 490\$000
Apolices Estado do Rio de Janeiro, de 500\$, de 6 %, papel, nominativas.....	176	430\$000 — 510\$000
Apolices Estado do Rio de Janeiro, de de 100\$, de 4 %, papel, ao portador.	11.106	92\$000 — 100\$500
Acções do Banco do Brasil.....	5.007	218\$000 — 242\$000
Acções do Banco do Commercio.....	1.349	170\$000 — 200\$000
Acções do Banco Commercial do Rio de Janeiro.....	2.496	170\$000 — 203\$000
Acções do Banco da Lavoura e do Commercio do Brasil.....	2.597	165\$000 — 200\$000
Acções do Banco Nacional Brasileiro ...	132	200\$000 — 215\$000
Acções do Banco Mercantil do Rio de Janeiro.....	653	220\$000 — 250\$000
Acções do Banco Portuguez do Brasil...	7.512	120\$000 — 170\$000
Acções da Companhia Terras e Colonização.....	145.075	10\$750 — 21\$000
Acções da Companhia Loterias Nacionaes do Brasil.....	52.200	10\$250 — 14\$500
Acções da Companhia E. de Ferro F. Brasileira (Rêde Sul Mineira).....	364.448	48\$000 — 79\$000
Acções da Companhia E. de Ferro Goyaz.	7.175	24\$000 — 53\$000
Acções da Companhia E. de Ferro e Minas de S. Jeronymo.....	364.076	62\$000 — 185\$500
Acções da Companhia Ferro Carril do Jardim Botânico, integradas.....	195	185\$000 — 190\$000
Acções da Companhia Ferro Carril do Jardim Botânico, c/ 60 %.....	96	90\$000
Acções da Companhia Estrada de Ferro Nroeste do Brasil.....	2.300	22\$000 — 30\$000
Acções da Companhia Estrada de Ferro Victoria á Minas.....	775	51\$000 — 78\$000
Acções da Companhia Estrada de Ferro Norte do Brasil.....	1.900	15\$000 — 35\$000

TITULOS	QUANTIDADE	PREÇOS EXTREMOS
Accções da Companhia Carril e Melhoramentos do Iguassú.....	50	100\$000
Accções da Companhia Mineira Auto Viação Intermunicipal.....	50	200\$000
Accções da Companhia de Transporte Commercio e Industria.....	23	80\$000
Accções da Companhia Commercio e Navegação.....	17	90\$000
Accções da Companhia Cessionaria das Docas do Porto da Bahia, c/50 %....	231.952	84\$000 — 120\$000
Accções da Companhia Docas de Santos, ao portador.....	3.399	436\$000 — 617\$000
Accções da Companhia Docas de Santos, nominativas.....	8.033	446\$000 — 620\$000
Accções da Companhia Transporte e Carruagens.....	961	57\$000 — 63\$000
Accções da Companhia Nacional de Moagem.....	303	130\$000 — 136\$000
Accções da Companhia Usinas São Gonçalo.....	50	200\$000
Accções da Companhia Brasileira de Carnes Conservadas.....	50	98\$000
Accções da Sociedade Anonyma Lavanderia Confiança.....	1.011	170\$000 — 200\$000
Accções da Companhia Mercado Municipal do Rio de Janeiro.....	100	78\$000
Accções da Companhia Centros Pastoris do Brasil.....	2.084	25\$000 — 28\$000
Accções da Companhia Brasileira de Carbureto de Calcio.....	35	350\$000
Accções da Companhia Usinas Nacionaes	925	190\$000 — 193\$000
Accções da Sociedade Anonyma Barcellos	60	260\$000
Accções da Companhia Predial e de Saneamento do Rio de Janeiro.....	14	60\$000
Accções da Companhia Brasileira de Lactícínios.....	2.280	169\$000 — 180\$000
Accções da Companhia Geral de Melhoramentos no Brasil.....	48	70\$000 — 80\$000
Accções da Companhia Melhoramentos no Maranhão.....	126	33\$000 — 43\$000
Accções da Empresa Agro-Pecuaria.....	2.500	100\$000
Accções da Empresa Productos de Guarará.....	50	100\$000
Accções da Companhia Industrial Sul Mineira.....	50	180\$000 — 190\$000
Accções da Companhia de Acidos.....	200	100\$000
Accções da Companhia Cordoaria de Celulose.....	50	30\$000
Accções da Companhia Carbonifera Rio Grandense.....	200	48\$000
Accções da Sociedade em Commandita « A Noite ».....	39	170\$000 — 180\$000
Accções da Sociedade Anonyma « Gazeta de Noticias ».....	50	12\$500
Accções da Companhia Cervejaria Brahma.....	570	160\$000 — 180\$000
Accções da Companhia Assucareira de Macahé.....	10	100\$000

TITULOS	QUANTIDADE	PREÇOS EXTREMOS
Acções da Companhia Nacional de Comercio e Industria.....	195	180\$000 — 195\$000
Acções da Companhia Integridade Fluminense.....	100	50\$000
Acções da Companhia Immunizadora de Cereaes.....	10	110\$000
Acções da Companhia « A Perseverança Internacional ».....	20	45\$000
Acções da Companhia de Seguros Integridade c/35 %	161	77\$000 — 90\$000
Acções da Companhia de Seguros União dos Proprietarios, c/50 %	10	140\$000
Acções da Companhia de Seguros Brazil, c/40 %	239	61\$000 — 78\$000
Acções da Companhia de Seguros Brazil, c/50 %	155	80\$000 — 90\$000
Acções da Companhia de Seguros Garantia, c/30 %	12	380\$000
Acções da Companhia de Seguros Minerva, c/40 %	153	65\$000 — 85\$000
Acções da Companhia de Seguros Confiança, c/35 %	52 1/2	254\$000 — 270\$000
Acções da Companhia de Seguros Previdente, integradas.....	33 1/2	1:080\$000 — 1:121\$000
Acções da Companhia Geral das Familias, c/50 %	50	100\$000
Acções da Companhia de Seguros Anglo Sul Americana, c/40 %	25	85\$000
Acções da Companhia de Seguros Argus Fluminense, integradas.....	46	1:200\$000 — 1:280\$000
Acções da Companhia de Tecidos S. Pedro de Alcantara.....	52	375\$000 — 400\$000
Acções da Companhia de Tecidos de Linho de Sapopemba.....	50	200\$000
Acções da Companhia Industrial Campista.....	50	150\$000
Acções da Companhia Petropolitana.....	539	230\$000 — 340\$000
Acções da Companhia de Tecidos S. Felix.....	146	170\$000
Acções da Companhia de Tecidos Carioca.....	1.219	181\$000 — 290\$000
Acções da Companhia de Tecidos Bom Pastor.....	25	200\$000
Acções da Companhia Tijuca.....	5	280\$000
Acções da Companhia Industrial Mineira.....	249	190\$000 — 250\$000
Acções da Companhia de Tecidos Corcovado.....	576	200\$000 — 270\$000
Acções da Companhia de Tecidos Botafogo.....	556	50\$000 — 100\$000
Acções da Companhia Nacional de Tecidos de Juta.....	475	200\$000 — 232\$000
Acções da Companhia de Tecidos Moraes Sarmento.....	130	233\$000
Acções da Companhia de Tecidos Covilhã.....	160	100\$000
Acções da Companhia Brazil Industrial.....	1.463	200\$000 — 290\$000
Acções da Companhia Fabril de Santo Antonio.....	40	230\$000 — 250\$000

TITULOS	QUANTIDADE	PREÇOS EXTREMOS
Acções da Companhia de Tecidos Alliança.....	1.494	180\$000 -- 255\$000
Acções da Companhia Manufatora Fluminense.....	1.244	198\$000 -- 230\$000
Acções da Companhia de Tecidos Magense.....	1.122	60\$000 -- 171\$000
Acções da Companhia Confiança Industrial.....	1.280	150\$000 -- 220\$000
Acções da Companhia Progresso Industrial do Brazil.....	4.362	110\$000 -- 220\$000
Acções da Companhia de Tecidos Cometa.....	54	190\$000 -- 230\$000
Debentures da Empreza das Aguas de Caxambú.....	135	190\$000 -- 198\$000
Debentures da Companhia Antarctica Paulista.....	1.801	204\$000 -- 208\$000
Debentures da Companhia Cervejaria Brahma.....	123	204\$000 -- 212\$000
Debentures da Companhia Fiat-Lux.....	65	180\$000 -- 185\$000
Debentures da Companhia Hanseatica.....	310	202\$000 -- 207\$000
Debentures da Companhia Docas de Santos.....	7.428	205\$000 -- 216\$000
Debentures da Companhia Cessionaria das Docas do Porto da Bahia, 2ª Serie.....	32.440	185\$000 -- 266\$000
Debentures da Companhia Luz Stearica.....	1.182	200\$000 -- 205\$500
Debentures da Companhia Mercado Municipal do Rio de Janeiro.....	1.954	201\$000 -- 215\$000
Debentures da Companhia Navegação Costeira.....	183	185\$000 -- 190\$500
Debentures da Companhia Industrial Sul Mineira.....	105	200\$000
Debentures da Companhia «Jornal do Brazil».....	100	125\$000
Debentures da Companhia America Fabril.....	1.590	202\$000 -- 210\$000
Debentures da Companhia de Tecidos Magense.....	634	150\$000 -- 187\$000
Debentures da Companhia Progresso Industrial do Brazil.....	1.223	190\$000 -- 202\$000
Debentures da Companhia de Tecidos Carioca.....	1.262	190\$000 -- 207\$000
Debentures da Companhia de Tecidos Santo Aleixo.....	228	160\$000 -- 180\$000
Debentures da Companhia Confiança Industrial.....	421	190\$000 -- 202\$000
Debentures da Companhia Manufatora Fluminense.....	1.095	185\$000 -- 200\$000
Debentures da Companhia Brazil Industrial.....	496	185\$000 -- 200\$000
Debentures da Companhia de Tecidos Botafogo.....	2.705	150\$000 -- 195\$000
Debentures da Companhia Fabrica de Meias Victoria.....	129	195\$000
Debentures da Companhia Mineira Auto-Intermunicipal.....	45	100\$000

TITULOS	QUANTIDADE	PREÇOS EXTREMOS
Debentures da Companhia Usinas Nacionaes.....	525	196\$000 — 205\$500
Debentures da Escola de Engenharia de Porto Alegre.....	16	510\$000
Debentures da Companhia Engenho Central de Quissamã.....	7	150\$000
Debentures da Companhia Usinas São Gonçalo.....	75	195\$000 — 198\$000
Debentures da Companhia de Tecidos de Linho de Sapopemba.....	1.635	190\$000 — 196\$000
Debentures da Companhia Edificadora..	674	150\$000
Debentures da Companhia Fabrica de Sedas de Santa Helena.....	760	205\$000 — 208\$000
Debentures da Companhia de Tecidos S. Pedro de Alcantra.....	150	199\$000
Debentures da Companhia Industrial Campista.....	318	180\$000 — 190\$000
Debentures da Companhia de Tecidos S. Felix.....	10	190\$000
Debentures da Companhia Tijuca.....	105	204\$000 — 209\$000
Debentures da Companhia Petropolitana	100	208\$000
Debentures da Companhia Industrial Mincira.....	181	200\$000 — 204\$000
Debentures da Companhia de Tecidos Corcovado, 1ª Serie.....	88	198\$000 — 202\$000
Debentures da Companhia de Tecidos Snta Rozalia.....	675	130\$000 — 180\$000
Debentures da Companhia de Tecidos Alança.....	487	198\$000 — 205\$000
Letras hypothecarias do Banco de Credito Real de Minas Geraes, 7 %.....	48	101\$000 — 103\$000

Relação dos títulos vendidos em Bolsa em virtude de alvarás de juizes, no período de 1 de abril de 1918 a 31 de março de 1919

DATA 1918	QUANTIDADE	ESPECIE	TITULOS	PREÇOS	CORRETORES	JUIZES
2 abril	5	Ações	Companhia Tecidos Carioca	200\$000	Orozimbo Muniz Barreto Junior.	Dr. Juiz da 2ª Vara de Orplãos e Ausentes.
2 »	8	»	Industrial Mineira	213\$000		
9 »	15	»	Docas de Santos	443\$500		
19 »	3	Apólices	Uniformizadas de 4.000\$, juros de 5 %	80\$000	Orozimbo Muniz Barreto Junior.	Dr. Juiz da 1ª Vara de Orplãos e Ausentes.
24 »	1	Apólice	Uniformizada de 1.000\$, de 5 %	90\$000	Orozimbo Muniz Barreto Junior.	Dr. Juiz da 1ª Vara de Orplãos e Ausentes.
24 »	2	Apólices	Construção de Estradas de Ferro, de 1.000\$, juros de 5 %	90\$000	Antonio Freire de Britto Sauches.	Dr. Juiz da Provedoria e Resíduos.
25 »	152	»	Emprestimo Popular do Estado do Rio de Janeiro, de 100\$, 4 %	895\$000	Alfredo Gastão Villemer de Amaral.	Dr. Juiz da 1ª Vara de Orplãos e Ausentes.
25 »	25	Consolidadas	Veneravel Ordem Terceira de S. Francisco da Penitencia	97\$000	Antonio Vaz de Carvalho Junior.	Dr. Juiz da 1ª Vara de Orplãos e Ausentes.
27 »	5	Apólices	Uniformizadas de 1.000\$, de 5 %	203\$000	Alfredo Gastão Villemer de Amaral.	Dr. Juiz da 1ª Vara de Orplãos e Ausentes.
7 maio	231	»	Emprestimo Municipal de 1917, ao portador	915\$000	Orozimbo Muniz Barreto Junior.	Dr. Juiz da Provedoria e Resíduos.
8 »	2	Ações	Banco Commercial do Rio de Janeiro	18\$500	Antonio Freire de Britto Sauches. Dr. Ary de Almeida e Silva.	Dr. Juiz da 2ª Vara de Orplãos e Ausentes. Dr. Juiz da 3ª Vara Cível.

8	»	11 Acção	» do Brasil	231\$0000	Dr. Ary de Almeida e Silva.
8	»	20 Acções	The Leopoldina Railway, £ 10	61\$8000	
8	»	15 »	Companhia Predial e de Saneamento do Rio de Janeiro	65\$2500	
8	»	4 »	Companhia Edificadora	15\$8000	
10	»	99 Apolices	Emprestimo Popular do Estado do Rio de Janeiro, de 100\$, 4 %	93\$0000	Dr. Juiz da 1ª Vara de Orphãos e Ausentes.
14	»	40 Acções	Banco do Commercio	470\$5000	Dr. Juiz da 2ª Vara Federal.
20	»	17 Apolices	Uniformizadas de 1.000\$, 5 %	903\$0000	Dr. Juiz da 2ª Vara de Orphãos
20	»	2 »	Estado de Minas Geraes, de 200\$, juros de 5 %	80\$8000	
20	»	8 »	Estado de Minas Geraes, de 500\$, juros de 5 %	800\$0000	Dr. Juiz da 1ª Vara de Orphãos e Ausentes.
20	»	22:500\$000	Estado do Espirito Santo	742\$8000	
20	»	80 Acções	Companhia Cessionaria das Docas do Porto da Bahia c/ 50 %	97\$5000	
20	»	400 »	Companhia Estrada de Ferro e Minas São Jeronymo	103\$6000	Dr. Juiz da Provedoria e Re-siduos.
21	»	100 Apolices	Uniformizadas de 1.000\$, 5 %	905\$0000	
28	»	40 »	Emprestimo Municipal de 1914, ao portador	48\$8750	Dr. Juiz da 1ª Vara de Orphãos e Ausentes.
29	»	4 Apolice	Uniformizada de 200\$, juros de 5 %	80\$0000	
29	»	1 »	» de 500\$, juros de 5 %	900\$0000	Dr. Juiz da Provedoria e Re-siduos.
29	»	33 Apolices	Uniformizadas de 1.000\$, juros de 5 %	900\$0000	

Dr. Ary de Almeida e Silva.

Dr. Juiz da 3ª Vara Civel.

Dr. Juiz da 1ª Vara de Orphãos e Ausentes.

Dr. Juiz da 2ª Vara Federal.

Dr. Juiz da 2ª Vara de Orphãos

Dr. Juiz da 1ª Vara de Orphãos e Ausentes.

Dr. Juiz da Provedoria e Re-siduos.

Dr. Juiz da 1ª Vara de Orphãos e Ausentes.

Dr. Juiz da Provedoria e Re-siduos.

DATA	QUANTIDADE	ESPECIE	TITULOS	PREÇOS	CORRETORES	JUIZES
29 maio	2	Apolices	Uniformizadas de 1.000\$, juros de 5 %.	900\$000	Lucrecio Fernandes de Oliveira.	Dr. Juiz da 2ª Vara de Orphãos.
29 »	2	Ações	Banco do Brasil	238\$000		
1 junho	32	Apolices	Emprestimo Popular do Estado do Rio de Janeiro de 100\$, 4 %.	94\$000		
1 »	2	»	Emprestimo Popular do Estado do Rio de Janeiro de 100\$, 4 %.	98\$000		
1 »	1	Apolice.	Emprestimo Popular do Estado do Rio de Janeiro de 100\$, 4 %, sorteada com 500\$000	495\$000		
1 »	5	Ações	Banco do Brasil	238\$000		
1 »	12	»	The Leopoldina Railway, £ 10	67\$500		
1 »	4	»	Companhia Seguros Integridade c/35 %	80\$000		
1 »	10	»	» Industrial de Melhoramentos no Brasil	91\$500	Jayme Esnaty.	Dr. Juiz da 1ª Vara de Orphãos e Ausentes.
1 »	20	Debentures	» Estrada de Ferro e Agricola de Santa Barbara, de 100\$, 8 %, juros do 1º semestre.	10\$500		
1 »	40	»	Banco União de S. Paulo, com juros vencidos	20\$000		
1 »	10	»	Companhia Edificadora	150\$000		
1 »	20	»	» Industrial Campista	173\$000		
1 »	5	»	» Tecidos Carioca	102\$500		
1 »	25	»	» Usinas Nacionaes	200\$000		

DATA — 1918	QUANTIDADE	ESPECIE	TITULOS	PREÇOS	CORRETORES	JUIZES
20 julho .	35	Apolices . . .	Uniformizadas de 1:000\$, juros de 5 % . . .	911\$000	Antonio Freire de Britto Sanches.	Dr. Juiz da 3ª Vara Cível.
22 » . . .	24	Ações . . .	Companhia Estrada de Ferro e Minas S. Jeronymo	108\$000	Orozimbo Muniz Barreto Junior.	Dr. Juiz da 1ª Vara de Orphãos e Ausentes.
25 » . . .	2	Apolices . . .	Uniformizadas de 1:000\$, juros de 5 % . . .	915\$000	} Orozimbo Muniz Barret Junior.	} Dr. Juiz da 1ª Vara de Orphãos e Ausentes.
25 » . . .	2	» . . .	» » 1:000\$, juros de 5 % (extraviadas)	811\$000		
1 agosto .	74	» . . .	Emprestimo Popular do Estado do Rio de Janeiro, de 100\$, 4 %	98\$250	} Ernesto Stampa	} Dr. Juiz da Provedoria e Residuos.
1 » . . .	54	» . . .	Emprestimo Popular do Estado do Rio de Janeiro, de 100\$, 4 %	98\$500		
1 » . . .	35	Ações . . .	Companhia Estrada de Ferro Norte do Brasil.	45\$000	José Willemisens	Dr. Juiz da Provedoria e Residuos.
1 » . . .	40	Consolidados .	Irmandade da Provincia Carmelitana . . .	217\$000	Ernesto Stampa	Dr. Juiz da Provedoria e Residuos.
3 » . . .	3	Apolices . . .	Uniformizadas de 1:000\$, juros de 5 % . . .	920\$000	} Antonio Freire de Britto Sanches.	} Dr. Juiz da Provedoria e Residuos.
8 » . . .	3	Ações . . .	Banco do Brasil	229\$000		
7 » . . .	2	Apolices . . .	Uniformizadas de 1:000\$, juros de 5 % . . .	925\$000	Antonio Freire de Britto Sanches.	Dr. Juiz da Provedoria e Residuos.
8 » . . .	35	» . . .	Emissão para Construção de Estradas de Ferro, de 1:000\$, juros de 5 %	896\$000	} José Willemisens	} Dr. Juiz da 1ª Vara Cível.
8 » . . .	2	» . . .	Saneamento da Baixada, de 1:000\$, juros de 5 %	888\$000		

DATA — 1918	QUANTIDADE	ESPECIE	TITULOS	PREÇOS	CORRETORES	JUIZES
6 set.	105	Ações . . .	Companhia Tecidos Cometa	239\$500	Antonio Vaz de Carvalho Junior.	Dr. Juiz da 3ª Vara Cível.
6 »	100	»	» Brasil Industrial	280\$000		
11 »	25	»	» Ferro Carril do Jardim Botânico, integradas	192\$000	Fernando Alvares de Souza.	Dr. Juiz da 4ª Pretoria Cível.
26 »	44	Apolices . . .	Uniformizadas de 1:000\$, juros de 5 %	946\$000	Dr. Ary de Almeida e Silva.	Dr. Juiz da Provedoria e Resíduos.
1 out.	50	»	Emprestimo Municipal de 1917, ao portador	193\$500	Antonio Vaz de Carvalho Junior.	Dr. Juiz da 3ª Vara Cível.
5 »	55	Ações	Banco Commercial do Rio de Janeiro	199\$000	Orozimbo Muniz Barreto Junior.	Dr. Juiz da 1ª Vara de Orphãos e Ausentes.
5 »	20	»	» da Lavoura e do Commercio do Brasil	200\$500		
5 »	166	»	Companhia Estrada de Ferro e Minas S. J. Jernonymo	453\$000		
5 »	16 1/2	»	» Seguros Confiança	272\$000	Orozimbo Muniz Barreto Junior.	Dr. Juiz da 2ª Vara de Orphãos e Ausentes.
7 »	171	Apolices . . .	Emprestimo Municipal de 1917, ao portador	193\$500	José Willemens	Dr. Juiz da 1ª Vara Cível.
8 »	45	Ações	Banco do Commercio	193\$000		
8 »	27	»	»	200\$000	Orozimbo Muniz Barreto Junior.	Dr. Juiz da 2ª Vara Cível.
10 »	7	Apolices . . .	Uniformizadas de 1:000\$, de 5 %	921\$000	Orozimbo Muniz Barreto Junior.	Dr. Juiz da 1ª Vara de Orphãos e Ausentes.
4 nov.	20	Ações	Banco do Brasil	240\$000	Orozimbo Muniz Barreto Junior.	Dr. Juiz da 1ª Vara de Orphãos e Ausentes.

4	*	200	Companhia Docas de Santos, nominativas	570\$000	Ernesto Stampa	Dr. Juiz da Provedoria e Resíduos.
7	*	12	Apolices	92\$000	Lucrecio Fernandes de Oliveira.	Dr. Juiz da 1ª Vara de Orphãos e Ausentes.
8	*	31 1/2	Acções	\$100		
8	*	25	Banco Inicialor de Melhoramentos	\$100		
8	*	25	» Mobilizador	\$200		
8	*	30	» Credito Garantido	2\$600		
8	*	20	» Metropolitanano do Brasil.	\$100		
8	*	32	» Companhia S. Lazaro	\$100	Orozimbo Muniz Barreto Junior.	Dr. Juiz da 2ª Vara de Orphãos e Ausentes.
8	*	50	» Empresa de Obras Publicas do Brasil	\$100		
8	*	30	» » » Hydraulicas	\$100		
8	*	50	» » Seguros Alliança	\$100		
8	*	150	» Empresa Industrial Norte e Oeste do Brasil.	3\$0.00		
8	*	50	» Companhia Tecidos Botafogo c/20 %	20\$000		
8	*	14	» » » integradas.			
8	*	18	» Estrada de Ferro e Minas S. Jeronymo.	91\$000	Alfredo G. Villemor do Amaral.	Dr. Juiz da 1ª Vara de Orphãos e Ausentes.
8	*	500	» Tecidos Alliança	202\$000	José Willemsons.	Dr. Juiz da 1ª Vara Civel.
8	dez.	4	» Cessionaria das Docas da Bahia, 2ª serie.	250\$000	Fernando Alvares de Souza	Dr. Juiz da 2ª Vara de Orphãos e Ausentes.
8	*	4	» Ferro Carril de S. Christovão	200\$000	Alfredo Gastão Villemor do Amaral.	Dr. Juiz da 1ª Vara de Orphãos e Ausentes.
8	*	5	» Emprestimo Municipal de 1906, nominativas	200\$000	Fernando Alvares de Souza	Dr. Juiz da Provedoria e Resíduos.

DATA	QUANTIDADE	ESPECIE	TITULOS	PREÇOS	CORRETORES	JUIZES
23 dez.	400	Acções . . .	Companhia Industrial do Rio Grande do Norte	280000		
23 »	230	»	Tecidos Carioca	4848000		
23 »	100	»	» Alliança	2068000		
23 »	50	»	» »	2108000		
23 »	400	Debentures . . .	Estrada de Ferro Sorocabana e Ituna	\$120	Alfredo Gastão Villemor de Amaral.	Dr. Juiz da 1ª Vara de Orphãos e Ausentes.
23 »	50	»	Fabril Paulista	938000		
23 »	50	»	» Manufactora Fluminense . . .	4868000		
23 »	100	»	» Tecidos de Linho de Sapopemba.	4938000		
23 »	25	»	» Brasil Industrial	4948000		
23 »	100	»	» Progreso Industrial do Brasil.	4998000		
26 »	27	Acções	» Seguros Minerva c/30 1/2 . . .	618000	Antonio Vaz de Carvalho Junior.	Dr. Juiz da 3ª Vara Cível.
1919						
7 jan.	30	Apolices	Uniformizadas, de 1:000\$, juros de 5 1/2 % . . .	9238000	Orozimbo Muniz Barreto Junior.	Dr. Juiz da 2ª Vara de Orphãos e Ausentes.
8 »	8	»	» de 1:000\$, juros de 5 % . . .	8068000		
8 »	2	»	» de 500\$, juros de 5 1/2 % . . .	8068000	Alfredo Gastão Villemor de Amaral.	Dr. Juiz da 1ª Vara de Orphãos e Ausentes.
8 »	1	Apolice	Uniformizada, de 200\$, juros de 5 1/2 % . . .	8068000		
9 »	5	Apolices	Uniformizadas, de 1:000\$, juros de 5 1/2 % . . .	9168000	Orozimbo Muniz Barreto Junior.	Dr. Juiz da Provedoria e Resíduos.

DATA	QUANTIDADE	ESPECIE	TITULOS	PREÇOS	CORRETORES	JUIZES
7 março.	30	Ações . . .	Companhia Geral de Serviços Marítimos de 200\$000.	\$250	Fernando Alvares de Souza	Dr. Juiz da 2ª Vara de Orphãos e Ausentes.
7 >	15	>	> Comercio Nacional de 200\$000	\$250		
7 >	48	>	> Zoostenica	\$250		
7 >	40	>	> Estrada do Ferro Norte do Brasil c/30%	\$500		
7 >	12 1/2	>	> Metropolitana	46\$000	Orozimbo Muniz Barreto Junior.	Dr. Juiz da Provedoria e Resíduos.
10 >	3	Aplices	Uniformizadas, de 200%, juros de 5%	920\$000		
10 >	6	>	> de 1:000\$, juros de 5%	928\$000	Ernesto Stampa	Dr. Juiz da Provedoria e Resíduos.
10 >	20	>	Estado de M. Geraes, de 1:000\$, juros de 5%	944\$000		
10 >	25	Ações	Banco da Lavoura e do Commercio do Brasil	184\$000	Orozimbo Muniz Barreto Junior.	Dr. Juiz da Provedoria e Resíduos.
10 >	13	>	The Leopoldina Railway, £.10.	71\$000		
10 >	40	>	Companhia Seguros Integridade	94\$000	Ernesto Stampa	Dr. Juiz da Provedoria e Resíduos.
10 >	79	>	> Brasil Industrial	190\$000		
10 >	28	>	> Seguros Confiança.	271\$000	Orozimbo Muniz Barreto Junior.	Dr. Juiz da 1ª Vara Cível.
10 >	3	>	> Docas de Santos, nominativas.	595\$000		
10 >	1	Ação	Seguros Providente	1.425\$000	Orozimbo Muniz Barreto Junior.	Dr. Juiz da 1ª Vara Cível.
10 >	70	Debentures	> Transporte e Carruagens	203\$000		
14 >	40	Ações	> Petropolitana	210\$000		

25	»	2 Apolices . . .	Uniformizadas, de 1:000\$, juros de 5 %.	948\$000	} Orozimbo Muniz Barreto Junior.	Dr. Juiz da Provedoria e Residuos.
25	»	112 Acções . . .	Banco do Brasil	232\$000		
25	»	20/40 De acção . . .	» » »	421\$000		
28	»	1 Apolice . . .	Uniformizada, de 1:000\$, juros de 5 %.	940\$000	} Ernesto Stampa	Dr. Juiz da Provedoria e Residuos.
29	»	1 » . . .	» de 500\$, juros de 5 %.	910\$000		
29	»	2 Apolices . . .	Uniformizadas de 200\$, juros de 5 %.	910\$000	} Fernando Alvares de Souza.	Dr. Juiz da 5ª Vara Civel.
29	»	9 » . . .	» de 1:000\$, juros de 5 %.	949\$000		

APOLICES DA DIVIDA INTERNA, FUNDADA EM 31 DE MARÇO DE 1904

Quadro n. 1

APOLICES	DECRETO QUE AUTORIZOU A EMISSÃO	IMPORTANCIA	TITULOS		JUROS ANNUAL	NUMEROS DE ORDEM	ESPECIE	NATUREZA	ÉPOCA DO VENCIMENTO DOS JUROS	DATA DA EMISSÃO	DATA DO RESGATE
			Quantidade	Valor nominal							
Geraes.....	Lei de 15 de novembro de 1827	407.388:600\$000	{	200\$000 400\$000 500\$000 600\$000 800\$000 1:000\$000	5 % 5 % 5 % 5 % 5 % 5 %	— — — — — —	Titulos	Nominativos.....	Janeiro e julho.....	— — — — — —	— — — — — —
Geraes, provisórias.....	Decreto n. 9.538, de 24 de abril de 1912.....	105.000:000\$000	105.000	1:000\$000	5 %	—	»	»	»	1912	—
Emprestimo de 1868 (*).....	Decreto n. 4.244, de 15 de setembro de 1868.....	30.000:000\$000	{	500\$000 1:000\$000	6 % ouro 6 % »	— —	»	Portador.....	{ Jan., abr., jul. e out.....	{ 1868 1868	— —
Emprestimo de 1879 (*).....	Decreto n. 7.381, de 16 de janeiro de 1879.....	51.885:000\$000	{	500\$000 1:000\$000	4 1/2 % 4 1/2 % »	— —	»	»	{ Jan., abr., jul. e out.....	{ 1879 1879	— —
Emprestimo de 1889 (*).....	Decreto n. 10.322, de 27 de agosto de 1889.....	100.000:000\$000	100.000	1:000\$000	4 % »	1 a 100.000	»	Nom. e Port.....	Jan., abr., jul. e out.....	1889	—
Emprestimo de 1895 (**).....	Decreto n. 1.976, de 25 de fevereiro de 1895.....	100.000:000\$000	100.000	1:000\$000	5 %	1 a 100.000	»	»	Janeiro e julho.....	1895	—
Emprestimo de 1897 (**).....	Decreto n. 2.695, de 29 de novembro de 1897.....	60.000:000\$000	60.000	1:000\$000	6 %	1 a 60.000	»	»	»	1897	1907
Emprestimo de 1903, portador, (Obras do Porto).....	Decreto n. 4.865, de 16 de junho de 1903.....	17.300:000\$000	17.300	1:000\$000	5 %	1 a 17.300	»	Portador.....	»	1903	—
Inscrições do Banco da Republica do Brazil (*).....	Lei n. 689, de 2 de setembro de 1900.....	121.845:000\$000	{	100\$ a 1:000\$ 1:000\$000	3 %	— —	Cautelas	Nominativas.....	Março e setembro.....	1900 1900	1905 1905
Emprestimo externo de 1908 para construcções de estradas de ferro federaes, Itapura a Corumbá.....	Lei n.1.126, de 15 de dezembro de 1903 e decreto n. 6.944, de 7 de maio de 1908. }	Frs. 50.000.000 Frs. 50.000.000	100.000 100.000	Frs. 500 Frs. 500	5 % 5 %	1 a 100.000 100.001 a 200.000	Titulos	Portador.....	Janeiro e julho.....	1908 1909	1962 1962
Emprestimo externo de 1908 para pagamento das obras do porto do Recife.....	Lei n. 1.841, de 31 de dezembro de 1907, e decreto n. 7.207, de 3 de dezembro de 1908.....	Frs. 40.000.000	80.000	Frs. 500	5 %	1 a 80.000	Cautelas	»	Fevereiro e agosto.....	1908	1964
Emprestimo externo de 1910 para construcções de estradas de ferro federaes.....	Lei n. 2.221, de 30 de dezembro de 1909, e decreto n. 7.562, de 30 de setembro de 1909; decretos ns. 7.877 e 7.878, de 28 de fevereiro de 1910..	Frs. 100.000.000	200.000	Frs. 500	4 %	—	»	»	Março e setembro.....	1910	1960

(*) Em via de completo resgate.

(**) Os titulos ao portador foram chamados a resgate.

Quadro n. 1 (continuação)

APOLICES	DECRETO QUE AUTORIZOU A EMISSÃO	IMPORTANCIA	TITULOS		JURO ANNUAL	NUMEROS DE ORDEM	ESPECIE	NATUREZA	ÉPOCA DO VENCIMENTO DOS JUROS	DATA DA EMISSÃO	DATA DO RESGATE
			Quantidade	Valor nominal							
Tratado da Bolivia.....	Decreto n. 7.736, de 16 de dezembro de 1909, para pagamento das reclamações contra o Brazil, julgadas procedentes pelo Tribunal Arbitral, estabelecido pelo tratado de 17 de novembro de 1903	1.802:000\$000	1.802	1:000\$000	3 %	—	Cautelas	Nominativas.....	Janeiro e julho.....	1910	—
Emissão para Estradas de Ferro	Decreto n. 7.314, de 4 de fevereiro de 1909.....	20.000:000\$000	20.000	1:000\$000	5 %	1 a 20.000	Titulos	"	" " "	1909	—
Saneamento da Baixada.....	Decreto n. 9.138, de 22 de novembro de 1911, para pagamento das obras de saneamento e dragagem dos rios que desaguam na bahia do Rio de Janeiro.....	5.000:000\$000	5.000	1:000\$000	5 %	1 a 5.000	"	"	" " "	1911	—
Emprestimo externo de 1911.	Decreto n. 8.794, de 21 de junho de 1911, para pagamento de serviços contractados com a Companhia Viação Geral da Bahia.....	Frs. 60.000.000	120.000	Frs. 500	4 %	1 a 120.000	"	Portador.....	" " "	1911	1972
Lloyd Brasileiro.....	Decreto n. 10.387, de 13 de agosto de 1913, destinado a occorrer aos pagamentos das dividas contrahidas pela Sociedade Anonyma Lloyd Brasileiro	32.000:000\$000	32.000	1:000\$000	5 %	—	"	Nominativas.....	" " "	1913	—
Sentenças judiciais.....	Decreto n. 11.516, de 4 de março de 1915, destinado aos pagamentos effectuados em virtude de sentenças judiciais	5.000:000\$000	5.000	1:000\$000	5 %	—	"	"	" " "	1915	—
Compromissos do Thesouro.	Decreto n. 11.694, de 28 de agosto de 1915, destinado a emittir apolices até a quantia que for necessario para liquidar os compromissos, em papel, do Thesouro, anteriores a 1915.....	1:000\$000	3 %	—	"	"	" " "	1915	—
	Decreto n. 11.699, de 15 de setembro de 1915, nas mesmas condições das do decreto n. 11.694.....	2.000:000\$000 3.000:000\$000	10.000 6.000	200\$000 500\$000	5 % 5 %	— —	" "	"	" " "	1915	—
Compromissos do Thesouro.... (Portador)	Lei n. 3.232, art. 124, de 5 de janeiro de 1917, apolices dadas em substituição das letras ouro emittidas pelo Thesouro Nacional.....	1:000\$000	5 %	—	Caut. e tit.	Portador.....	" " "	1917	—

APOLICES ESTADOAES E MUNICIPAES ADMITTIDAS Á COTAÇÃO NA BOLSA

Quadro n. 2

DENOMINAÇÃO	DECRETO QUE AUTORIZOU O EMPRESTIMO	IMPORTANCIA	TITULOS		JURO ANNUAL	NUMEROS DE ORDEM	ESPECIE	NATUREZA	ÉPOCA DO VENCIMENTO DOS JUROS	DATA DA EMISSÃO	DATA DO RESGATE
			Quantidade	Valor nominal							
Estado de Alagoas.....	Decreto Estadual n. 710, de 19 de março de 1914, que deu execução ao n. 6 do art. 5º, Capitulo III, da Lei n. 627, de 4 de junho de 1910, combinado com o art. 5º da Lei n. 647, de 19 de junho de 1914, em vigor pelo Decreto n. 696, de 29 de dezembro de 1913.....	400:000\$000	400	1:000\$000	5 %	1 a 400	Cautelas	Portador.....	Janeiro e julho.....	1914	—
Estado da Bahia { (31ª emissão) (32ª emissão) (Obrigações).....	Decreto Estadual n. 138, de 5 de junho de 1902.....	1.300:000\$000	1.300	1:000\$000	5 %	1 a 1.300	Titulos	"	"	1902	1927
	Decreto Estadual n. 200, de 9 de setembro de 1903.....	3.000:000\$000	3.000	1:000\$000	5 %	1 a 3.000	"	"	"	1903	—
	Leis ns. 727, de 4 de maio de 1909, e 766, de 16 de outubro de 1909.....	Frs. 45.000.000	90.000	Frs. 500	5 %	1 a 90.000	"	"	"	1910	1960
Estado de Goyaz....	Lei n. 368, de 7 de julho de 1910.....	400:000\$000	—	{ 200\$000 500\$000 1:000\$000	8 %	— —	"	"	"	1910	1931
	Decreto Estadual n. 774, de 25 de agosto de 1894.....	{ 5.000:000\$000 10.134:000\$000	{ 25.000 10.134	{ 200\$000 1:000\$000	{ 5 % 5 %	{ 1 a 25.000 1 a 10.134	"	"	"	{ 1894 1895	{ 1927 —
Estado de Minas Geraes.....	Decreto Estadual n. 825, de 31 de maio de 1895.....	1.575:000\$000	1.575	1:000\$000	5 %	10.135 a 11.709	"	"	"	1895	—
	Decreto Estadual n. 856, de 14 de setembro de 1895.....	263:000\$000	263	1:000\$000	5 %	11.710 a 11.972	"	"	"	1897	—
	Decreto Estadual n. 1.074, de 27 de setembro de 1897.....	1.325:000\$000	1.325	1:000\$000	5 %	11.973 a 13.297	"	"	"	1897	—
	Decreto Estadual n. 1.635, de 17 de dezembro de 1903....	782:500\$000	{ 100 1 762	{ 200\$000 500\$000 1:000\$000	{ 5 % 5 % 5 %	{ 1 a 100 1 a 1.001 15.298 a 16.059	"	"	"	{ 1903 1903 1904	{ — — —
	Decreto Estadual n. 1.709, de 31 de maio de 1904.....	630:000\$000	630	1:000\$000	5 %	16.060 a 16.689	"	"	"	1904	—
	Lei Estadual n. 393, de 19 de setembro de 1904, e Decreto n. 1.761, de 17 de janeiro de 1904.....	115:400\$000	{ 68 237	{ 1:000\$000 200\$000	{ 5 % 5 %	{ 16.690 a 16.757 101 a 337	"	"	"	{ 1905 1903	{ — —
	Lei Estadual n. 356, de 20 de setembro de 1902, e Decreto n. 1.795, de 22 de fevereiro de 1905.....	603:000\$000	603	1:000\$000	5 %	16.758 a 17.360	"	"	"	1906	—
	Lei Estadual n. 393, de 19 de setembro de 1904, e Decreto n. 1.873, de 13 de janeiro de 1906.....	4.829:000\$000	4.829	1:000\$000	5 %	17.361 a 22.189	"	"	"	1906	—
	Lei Estadual n. 374, de 19 de setembro de 1903, e Decreto n. 1.905, de 25 de maio de 1906.....	1.000:000\$000	1.000	1:000\$000	5 %	22.190 a 23.189	"	"	"	1906	—

DENOMINAÇÃO	DECRETO QUE AUTORIZOU O EMPRESTIMO	IMPORTANCIA	TITULOS		JURO ANNUAL	NUMEROS DE ORDEM	ESPECIE	NATUREZA	ÉPOCA DO VENCIMENTO DOS JUROS	DATA DA EMISSÃO	DATA DO RESGATE
			Quantidade	Valor nominal							
Estado de Minas Geraes.....	Decretos Estadoades n. 1.972, de 17 de janeiro, n. 2.079, de 31 de agosto, n. 2.127, de 26 de novembro de 1907, e n. 2.771, de 2 de março de 1910.....	18.660:000\$000	18.660	1:000\$000	5 %	23.190 a 41.849	Titulos	Nominativos.....	Janeiro e julho.....	1907	—
	Lei n. 515, de 26 de agosto de 1910, e Decreto Estadual n. 2.991, de 18 de novembro de 1910.....	3.700:000\$000	3.700	1:000\$000	5 %	41.850 a 45.549	"	"	"	1910	1910
	Lei n. 596, de 19 de setembro de 1912 e Decreto n. 3.799, de 28 de janeiro de 1913...	2.500:000\$000	2.500	1:000\$000	5 %	45.550 a 48.049	"	"	"	1913	1963
	Lei n. 599, de 10 de setembro e Decreto n. 4.037, de 30 de outubro de 1913.....	1.000:000\$000	1.000	1:000\$000	5 %	48.050 a 49.049	"	"	"	1913	—
	Lei n. 637, de 29 de setembro de 1914 e Decreto n. 4.475, de 20 de outubro de 1915...	1.500:000\$000	1.500	1:000\$000	5 %	49.050 a 50.549	"	"	"	1916	1966
Estado de Minas Geraes (obrigações).	Decreto Estadual n. 187, de 12 de setembro de 1896.....	Frs. 65.000.000	130.000	Frs. 500	5 %	1 a 130.000	"	Portador.....	"	1897	1927
	Leis de 19 de setembro de 1904, 13 e 19 de setembro de 1905 e 2 de outubro de 1906.....	Frs. 25.000.000	50.000	Frs. 500	5 %	1 a 50.000	"	"	Março e setembro.....	1907	1942
	Lei n. 510, de 22 de setembro de 1909.....	Frs. 120.000.000	240.000	Frs. 500	4 1/2 %	1 a 240.000	"	"	Janeiro e julho.....	1910	1966
	Lei n. 346, de 27 de setembro de 1910.....	Frs. 50.000.000	100.000	Frs. 500	4 1/2 %	1 a 100.000	"	"	Junho e dezembro.....	1911	1969
Estado do Maranhão (obrigações)	Leis ns. 437, de 13 de outubro de 1906; 474, de 19 de abril de 1907, e 510, de 6 de abril de 1910.....	Frs. 20.000.000	40.000	Frs. 500	5 %	1 a 40.000	"	"	Janeiro e julho.....	1910	1942
Estado do Espírito Santo.....	Lei n. 1.142, de 13 de dezembro de 1917 e decreto n. 3.244, de 3 de abril de 1918.	6.808:000\$000	6.808	1:000\$000	6 %	1 a 6.808	"	Nominativos.....	Janeiro e julho.....	1918	—
Estado do Espírito Santo (obrigações).	Decreto Estadual n. 44, de 4 de outubro de 1894.....	Frs. 17.500.000	35.000	Frs. 500	5 %	1 a 35.000	"	Portador.....	Abril e outubro.....	1894	1928
	Lei n. 446, de 16 de outubro de 1906.....	Frs. 30.000.000	60.000	Frs. 500	5 %	1 a 60.000	"	"	"	1908	1949
Estado do Ceará (obrigações).	Leis ns. 756, de 5 de agosto de 1904, 924, de 16 de julho de 1908, e 998, de 28 de julho de 1910.....	Frs. 45.000.000	30.000	Frs. 500	5 %	1 a 30.000	Cautelas	Portador.....	Mai e novembro.....	1910	1948

DENOMINAÇÃO	DECRETO QUE AUTORIZOU O EMPRESTIMO	IMPORTANCIA	TITULOS		JURO ANUAL	NUMEROS DE ORDEM	ESPECIE	NATUREZA	ÉPOCA DO VENCIMENTO DOS JUROS	DATA DA EMISSÃO	DATA DO RESGATE
			Quantidade	Valor nominal							
Estado do Pará (bonds).....	Lei Estadual n. 753, de 26 de fevereiro de 1901.....	£ 1.430.000	400	£ 1.000	5 %	1 a. 400	Titulos	Portador.....	Janeiro e julho.....	1903	1953
			500	£ 500	5 %	401 a 900	"	"			
Estado da Paraíba do Norte.	Lei Estadual n. 990, de 3 de novembro de 1906.....	£ 650.000	3.000	£ 100	5 %	901 a 3.900	"	"	" "	1907	1944
			4.000	£ 50	5 %	3.901 a 7.900	"	"			
	Decreto Estadual n. 44, de 9 março de 1896.....	600:000\$000	600	1:000\$000	6 %	1 a 600	"	"	" "	1896	—
Estado do Paraná.....	Decreto Estadual n. 169, de 29 de abril de 1904.....	6.000:000\$000	3.000	1:000\$000	7 %	1 a 3.000	Cautelas	"	" "	1904	1945
			5.900	500\$000	7 %	3.001 a 8.900	"	"			
	Lei Estadual n. 1.237, de 2 de maio de 1912.....	£ 1.400.000	70.000	£ 20	5 %	1 a 70.000	Titulos	"	Abril e outubro.....	1913	1972
Estado de Pernambuco (obrigações)	Lei Estadual n. 682, de 7 de junho de 1904.....	£ 1.000.000	50.000	{ £ 20 ou Frs. 500	{ 5 % 5 %	1 a 50.000	"	"	Janeiro e julho.....	1905	1942
Estado do Rio Grande do Norte	Decreto Estadual n. 154, de 22 de junho de 1905.....	500:000\$000	500	1:000\$000	8 %	1 a 500	"	Nominatives.....	" "	1905	—
	Lei Provincial n. 1.071, de 26 de maio de 1876 (apólices do Câes).....	493:000\$000	493	1:000\$000	6 %	—	"	"	" "	—	—
Estado do Rio Grande do Sul	Leis ns. 1.403, de 9 de junho de 1882, e 1.435, de janeiro de 1884 (apólices Conversão de 1883).....	563:000\$000	1.126	500\$000	6 %	—	"	"	" "	1885	—
	Leis ns. 640, de 9 de dezembro de 1867, e 1.840, de 10 de julho de 1889 (apólices S. Gonçalo).....	486:800\$000	{ 879 473	{ 500\$000 100\$000	{ 6 % 6 %	{ — —	{ " "	{ " "	{ " "	{ — —	{ — —
	Lei de 1 de agosto de 1892 e de 3 de janeiro de 1893 (apólices Conversão de 1893).....	1.772:500\$000	3.545	500\$000	7 %	—	"	Noms. e ao portador.	" "	—	—
	Lei n. 48, de 6 de dezembro de 1904 (apólices Emprestimo de 1905, 1906 e 1907).....	904:000\$000	1.808	500\$000	6 %	—	"	Nominativos.....	" "	—	—
	Lei n. 48, de 6 de dezembro de 1904 (apólices Emprestimo de 1906).....	200:000\$000	200	1:000\$000	6 %	—	"	"	" "	—	—
	Lei n. 53, de 21 de novembro de 1905 (apólices Emissão especial).....	1.850:000\$000	1.850	1:000\$000	7 %	—	"	"	" "	—	—

Quadro n. 2 (continuação).

DENOMINAÇÃO	DECRETO QUE AUTORIZOU O EMPRESTIMO	IMPORTANCIA	TITULOS		JURO ANNUAL	NUMEROS DE ORDEN	ESPECIE	NATUREZA	ÉPOCA DO VENCIMENTO DOS JUROS	DATA DA EMISSÃO	DATA DO RESGATE
			Quantidade	Valor nominal							
Estado do Rio Grande do Sul..	Lei n. 76, de 3 de dezembro de 1908 (apólices Empres-timo de 1909).....	712:000\$000	1.424	500\$000	6 %	—	Titulos	Nominativos.....	Janeiro e julho.....	—	—
Estado do Rio de Janeiro.....	Decreto Estadual n. 566, de 23 de novembro de 1899.	5.000:000\$000	10.000	500\$000	6 %	1 a 6.272	"	"	"	1899	—
	Decreto Estadual n. 492, de 23 de outubro de 1898.....	300:000\$000	300	1:000\$000	5 %	1 a 300	"	Portador.....	"	1899	—
	Lei Estadual n. 479, de 26 de outubro de 1901.....	20.000:000\$000	200.000	100\$0000	4 %	1 a 200.000	"	"	"	1898	—
Estado de Santa Catharina..	Lei Estadual n. 274, de 6 de outubro de 1897.....	19:200\$000	19	1:000\$000	5 %	Os numeros de ordem se acham registrados nesta Camara	"	Nominativos.....	"	—	—
			1	200\$000							
	Lei Estadual n. 441, de 11 de outubro de 1899.....	123:400\$000	120	1:000\$000	5 %						
			7	500\$000							
			19	100\$000							
	Leis Estadoaes ns. 507 e 549, de 22 de agosto de 1901, e 15 de outubro de 1902.....	356:300\$000	163	1:000\$000	5 %						
			156	500\$000							
		384	200\$000								
Lei Estadual n. 679, de 11 de setembro de 1905.....	23:000\$000	23	1:000\$000	5 %							
Lei Estadual n. 769, de 23 de setembro de 1907.....	1.225:700\$000	1.200	1:000\$000	5 %							
		29	500\$000								
		44	200\$000								
		24	100\$000								
Lei n. 1.035, de 3 de novembro de 1914 e Decreto de 5 de março de 1915.....	2.000:000\$000	2.000	1:000\$000	5 %	1 a 2.000	"	Portador.....	"	1915	—	
Estado de S. Paulo.....	Lei Estadual n. 940, de 6 de abril de 1905, e Decreto n. 1.319, de 30 de setembro de 1905.....	13.000:000\$000	6.000	500\$000	6 %	3ª serie.....	"	Nominativos.....	"	1906	1936
			2.000	1:000\$000							
			4.000	500\$000							
			2.000	1:000\$000							
			4.000	500\$000							
2.000	1:000\$000										
Lei Estadual n. 1.076, de 23 de agosto de 1907, e Decreto n. 1.609, de 9 de maio de 1908.....	8.000:000\$000	8.000	1:000\$000	—	6ª serie.....	"	"	"	1908	—	
Lei Estadual n. 1.362, de 27 de dezembro de 1912 e Decreto n. 2.401, de 11 de julho de 1913.....	23.000:000\$000	15.000	1:000\$000	6 %	10ª serie.....	"	"	Abril e outubro.....	1913	1938	
		10.000	500\$000								
Estado de S. Paulo(bonds)..	Lei Estadual n. 1.127, de 23 de agosto de 1908, e Lei Federal n. 2.014, de 9 de dezembro de 1908.....	£ 15.000.000	—	£ 20 £ 50 £ 100 £ 200 £ 500 £ 1.000	5 %	—	"	Portador.....	Janeiro e julho.....	1909	1919

DENOMINAÇÃO	DECRETO QUE AUTORIZOU O EMPRESTIMO	IMPORTANCIA	TITULOS		JURO ANNUAL	NUMEROS DE ORDEM	ESPECIE	NATUREZA	ÉPOCA DO VENCIMENTO DOS JUROS	DATA DA EMISSÃO	DATA DO RESGATE
			Quantidade	Valor nominal							
Estado de Sergipe.....	Lei n. 473, de 31 de outubro de 1904, e Decreto n. 534, de 14 de maio de 1907....	1.500:000\$000	7.500	200\$000	7 %	1 a 7.500	Titulos	Nominativos.....	Janeiro e julho.....	1907	—
	Leis ns. 612, de 27 de setembro e 603, de 24 de agosto de 1912 e Decretos ns. 576, de 19 de maio de 1913 e 582, de 28 de julho de 1914....	2.500:000\$000	12.500	200\$000	7 %	—	»	Portador.....	» »	1913	1973
Camara Municipal de Alfenas.	Lei Municipal n. 159, de 10 de novembro de 1911.....	100:000\$000	1.000	100\$000	9 %	1 a 1.000	»	»	Junho e dezembro.....	1912	1932
Municipaes da Capital Federal	Decreto Municipal n. 123, de 7 de dezembro de 1894.....	25.000:000\$000	125.000	200\$000	6 %	1 a 100.000 100.001 a 125.000	»	Nominativos.....	Abril e outubro.....	1896	1916
	Lei Federal n. 1.101, de 19 de novembro de 1903, e Decreto Municipal n. 976, de 31 de dezembro de 1903.....	£ 4.000.000	200.000	£ 20	5 %		1 a 200.000	»			
	Lei n. 1.069, de 5 de janeiro, e Decreto n. 594, de 29 de março de 1906.....	30.000:000\$000	150.000	200\$000	6 %	1 a 150.000	Cautelas	» » » »	» »	1906	1956
	Lei n. 1.210, de 19 de agosto de 1908, e Decreto n. 719, de 16 de fevereiro de 1909....	4.000:000\$000	20.000	200\$000	5 %	1 a 20.000	»	» » » »	Janeiro e julho.....	1909	1930
Prefeitura do Municipio de Campos.....	Lei n. 1.530, de 23 de agosto de 1913, e decreto n. 955, de 26 de fevereiro de 1914..	20.000:000\$000	100.000	200\$000	6 %	1 a 100.000	»	» » » »	Março e setembro.....	1914	1954
	Lei n. 1.795, de 23 de julho e decreto n. 1.148, de 2 de agosto de 1917.....	26.000:000\$000	130.000	200\$000	6 %	1 a 130.000	»	» » » »	Abril e outubro....	1917	1967
	Deliberação n. 471, de 4 de maio de 1918.....	1.000:000\$000	5.000	200\$000	7 %	1 a 5.000	»	Portador.....	Janeiro e julho.....	1918	1933
Municipaes de Nictheroy.....	Leis Municipaes n. 27, de 12 de dezembro de 1904, e n. 78, de 24 de agosto de 1907....	5.000:000\$000	25.000	200\$000	7 %	1 a 25.000	Titulos	Noms. e ao portador.	Junho e dezembro.....	1908	—
Municipaes de Nictheroy (emissão de 1910).....	Lei Municipal n. 136, de 20 de agosto de 1910.....	1.000:000\$000	5.000	200\$000	7 %	1 a 5.000	»	Portador.....	» »	1910	1941
Municipaes de Nictheroy.....	Lei Municipal n. 290, de 18 de julho de 1916.....	4.500:000\$000	45.000	100\$000	6 %	1 a 45.000	Cautelas	»	Março e setembro.....	1916	1931
Municipal da Capital da Bahia.	Resolução n. 150, de 8 de fevereiro de 1905.....	Frs. 25.000.000	50.000	Frs. 500	5 %	1 a 50.000	Titulos	»	Fevereiro e agosto.....	1906	1940
	Resolução n. 930 e acto 26, de 15 de maio de 1912.....	Frs. 40.000.000	80.000	Frs. 500	5 %	1 a 80.000	»	»	» »	1913	1963

Quadro n. 2 (continuação).

DENOMINAÇÃO	DECRETO QUE AUTORIZOU O EMPRESTIMO	IMPORTANCIA	TITULOS		JURO ANNUAL	NUMEROS DE ORDEN	ESPECIE	NATUREZA	ÉPOCA DOS VENCIMENTOS E OS JUROS	DATA DA EMISSÃO	DATA DO RESGATE
			Quantidade	Valor nominal							
Prefeitura Municipal de Petropolis.....	Deliberação da Camara Municipal n. 43, de 0 de dezembro de 1917.....	2.000:000\$000	10.000	200\$000	7 %	1 a 10.000	Cautelas	Portador.....	Janeiro e julho.....	1918	1948
	Lei n. 34, de 6 de maio de 1914, do Conselho Municipal	1.000:000\$000	1.000	1:000\$000	7 %	1 a 1.000	Titulos	Nominativos.....	" "	1912	1912
Intendencia Municipal de Bagé	Lei Municipal n. 56, de 23 de outubro de 1916 e approvedo pelos decretos do Governo Estadual ns. 217, de 1 de dezembro de 1916 e 2.25, de 10 de maio de 1917.-....	500:000\$000	500	1:000\$000	8 %	1 a 500	"	"	" "	1918	1943
Camara Municipal de Porto Alegre (bond).....	Lci Municipal n. 49, de 14 de dezembro de 1908, e garantido pelo Presidente do Estado do Rio Grande do Sul, em 20 de junho de 1909, autorizado pela Lei n. 76, de 3 de dezembro de 1908..	£ 600.000	6.000	£ 100	5 %	1 a 6.000	"	Portador.....	Junho e dezembro.....	1909	1944
Camara Municipal de S. Paulo (letras).....	Lei Municipal n. 635, de 30 de junho de 1903.....	4.000:000\$000	40.000	100\$000	7 %	1 a 40.000	"	"	Maio e novembro.....	1903	—
Prefeitura de Bello-Horizonte.	Lei orçamentaria n. 80, art. 3º, de 23 de outubro e Decreto n. 4.205, de 30 de dezembro de 1914.....	2.500:000\$000	12.500	200\$000	6 %	1 a 12.500	Cautelas	Nominativas.	Janeiro e julho.....	1916	1939
Prefeitura Municipal da Cidade de Victoria.....	Lei n. 186, de 4 de março de 1918.....	200:000\$000	200	1:000\$000	6 %	1 a 200	Titulos	Portador.....	Março e setembro.....	1918	1926

LETRAS HYPOTHECARIAS ADMITTIDAS A COTAÇÃO NA BOLSA

Quadro n. 3

DENOMINAÇÃO	DECRETO QUE AUTORIZOU A EMISSÃO	IMPORTANCIA	TITULOS		JURO ANNUAL	SERIES	NUMERO DE ORDEM	ESPECIE	ÉPOCA DO VENCIMENTO DOS JUROS	ÉPOCA DO RESGATE
			Quantidade	Valor nominal						
Banco de Credito Real de Minas Geraes....	Decreto n. 10.317, de 22 de agosto de 1891....	41:000\$000 230:000\$000 443:000\$000 521:500\$000 606:300\$000 84:000\$000 68:700\$000 50:000\$000	410 2.500 4.430 5.215 6.063 840 687 500	100\$000 100\$000 100\$000 100\$000 100\$000 100\$000 100\$000 100\$000	6 % 6 % 6 % 6 % 6 % 6 % 6 % 6 %	1ª 2ª 3ª 4ª 5ª 6ª 7ª 8ª	1 a 410 1 a 2.500 1 a 4.430 1 a 5.215 1 a 6.063 1 a 840 1 a 637 1 a 500	Titulos " " " " " " " "	Maio e novembro.	
" " " " " " " "	Lei Estadual n. 212, de 9 de julho de 1890.....	5.000:000\$000	50.000	100\$000	7 %	1ª	1 a 50.000	"		
Banco Rural e Internacional.....	Decreto n. 505, de 28 de agosto de 1891.....	307:800\$000	3.078	100\$000	7 %	Unica	1 a 3.078	"		
Banco do Estado do Rio de Janeiro.....	Decreto Estadual n. 449, de 23 de fevereiro de 1898.	1.000:000\$000 500:000\$000	10.000 5.000	100\$000 100\$000	6 % 6 %	1ª 2ª	1 a 10.000 1 a 5.000	" "	Abril e outubro.....	1923 1928
" Hypothecario do Brazil.....	Decreto n. 1.312, de 10 de março de 1893.....	2.342:500\$000	23.425	100\$000	6 %	Unica	1 a 23.425	"		1928

DEBENTURES, OBRIGAÇÕES E BONUS ADMITTIDOS A COTAÇÃO NA BOLSA

Quadro n. 4

DENOMINAÇÃO	IMPORTANCIA DO EMPRESTIMO	TITULOS		JUROS	SERIES	NUMEROS DE ORDEM	ESPECIE	NATUREZA	DATA DO VENCIMENTO DOS JUROS	DATA DA EMISSÃO	DATA DO RESGATE	EM CIRCULAÇÃO
		Quantidade	Valor nominal									
Banco Credito Hypothecario e Agricola do Estado de S. Paulo...	Frs. 40.000.000	80.000	Frs. 500	5 %	Unica	1 a 80.000	Titulos	Portador	Janeiro e julho.....	1909	1939	—
Banco Hypothecario e Agricola do Estado do Espirito Santo....	Frs. 40.000.000	80.000	Frs. 500	5 %	»	1 a 80.000	»	»	Abril e outubro.....	1911	1961	—
Banco Hypothecario e Agricola do Estado de Minas Geraes....	Frs. 20.000.000	40.000	Frs. 500	5 %	»	1 a 40.000	»	»	Janeiro e julho.....	1911	1961	—
Banco Uniao de S. Paulo.....	5.000.000\$000	50.000	100\$000	8 %	»	1 a 50.000	Cautelas	»	Janeiro e julho.....	1912	1937	46.918
Sociedade Anonyma « A Carbonica ».....	1.000.000\$000	5.000	200\$000	8 %	»	1 a 5.000	»	»	Janeiro e julho.....	1918	1938	—
Empreza Agro-Pecuaria.....	400.000\$000	2.000	200\$000	6 %	»	1 a 2.000	»	»	Janeiro e julho.....	1918	1933	—
Empreza das Aguas de Caxambu.....	1.000.000\$000	5.000	200\$000	8 %	»	1 a 5.000	»	»	Abril e outubro.....	1916	1932	4.620
Companhia Antartica Paulista.....	6.000.000\$000	30.000	200\$000	8 %	»	1 a 30.000	»	»	Janeiro e julho.....	1913	1928	27.062
Sociedade Antonio Jannuzzi, Filhos & Comp.....	600.000\$000	3.000	200\$000	8 %	»	1 a 3.000	Titulos	»	Janeiro e julho.....	1910	1927	2.090
Companhia Assucareira.....	1.500.000\$000	7.500	200\$000	8 %	2ª	1 a 7.500	Cautelas	»	Janeiro e julho.....	1904	1922	—
Empreza Brasileira Auto-Viação.....	1.000.000\$000	5.000	200\$000	8 %	Unica	1 a 5.000	»	»	Março e setembro....	1912	1934	—
Companhia Brasileira de Lactinios.....	800.000\$000	4.000	200\$000	8 %	»	1 a 4.000	»	»	Janeiro e julho.....	1910	1930	275
Companhia Brasilia.....	600.000\$000	3.000	200\$000	8 %	»	1 a 3.000	»	»	Maio e novembro....	1911	1931	—
Companhia Calçado Cleveland.....	500.000\$000	2.500	200\$000	8 %	»	1 a 2.500	»	»	Janeiro e julho.....	1916	1928	—
Companhia Caminho Aéreo Pão de Assucar.....	360.000\$000	3.600	100\$000	8 %	»	1 a 3.600	»	»	Março e setembro....	1914	1929	—
Empreza de Electricidade S. Paulo e Rio.....	1.200.000\$000	6.000	200\$000	8 %	»	1 a 6.000	Titulos	»	Janeiro e julho.....	1913	1937	—
Sociedade Anonyma Enzenho Central Cond Wilson.....	300.000\$000	1.500	200\$000	7 %	»	1 a 1.500	»	»	Janeiro e julho.....	1916	1936	—
Companhia Cantareira e Viação Fluminense.....	5.000.000\$000	25.000	200\$000	7 %	»	1 a 25.000	Cautelas	»	Janeiro e julho.....	1906	1956	—
Companhia Carris Urbanos.....	500.000\$000	1.000	500\$000	6 %	1ª	1 a 1.000	»	»	Janeiro e julho.....	1879	1912	—
	800.000\$000	8.000	100\$000	7 %	2ª	1 a 8.000	»	»	Janeiro e julho.....	1884	1911	—
	5.000.000\$000	25.000	200\$000	7 %	3ª	1 a 25.000	»	»	Janeiro e julho.....	1892	1919	—
Companhia Ceramica Brasileira.....	200.000\$000	1.000	200\$000	8 %	Unica	1 a 1.000	Cautelas	»	Maio e novembro....	1913	1933	—
Companhia Centros Pastoris do Brazil.....	200.000\$000	1.000	200\$000	7 1/2 %	»	1 a 1.000	»	»	Janeiro e julho.....	1911	1924	928
Companhia Cervejaria Brahma.....	2.500.000\$000	12.500	200\$000	8 %	»	1 a 12.500	Titulos	»	Abril e outubro.....	1916	1939	—
Companhia Cessionaria das Docas do Porto da Bahia (1).....	Frs. 75.000.000	150.000	Frs. 500	5 %	1ª	1 a 150.000	»	»	Março e setembro....	1906	1973	—
	Frs. 38.000.000	76.000	Frs. 500	6 %	2ª	1 a 76.000	»	»	Janeiro e julho.....	1917	1993	—
Companhia Commercio e Navegação.....	6.000.000\$000	30.000	200\$000	7 %	Unica	1 a 30.000	Cautelas	»	Março e setembro....	1912	1937	—
Companhia Edificadora.....	4.000.000\$000	20.000	200\$000	8 %	»	1 a 20.000	»	»	Janeiro e julho.....	1912	1942	15.993
Companhia Docas de Santos.....	60.000.000\$000	300.000	200\$000	6 %	»	1 a 300.000	»	»	Janeiro e julho.....	1908	1980	—
Companhia Engenho Central de Quissamã.....	1.500.000\$000	7.500	200\$000	7 %	»	1 a 7.500	Titulos	»	Janeiro e julho.....	1897	1912	—
Empreza Esperanca Maritima.....	500.000\$000	2.500	200\$000	8 %	»	1 a 2.500	»	»	Janeiro e julho.....	1907	1917	—
Companhia E. de Ferro e Agricola do Santa Barbara.....	2.500.000\$000	25.000	100\$000	8 %	»	1 a 25.000	Cautelas	»	Janeiro e julho.....	1913	1933	—
Companhia Estrada de Ferro Araraquara.....	£ 1.200.000	60.000	—	5 %	»	1 a 60.000	Titulos	»	Abril e outubro.....	1911	1977	—
Companhia E. de Ferro dos Campos do Jordão.....	£ 4.000.000\$000	40.000	100\$000	8 %	»	1 a 40.000	Cautelas	»	Abril e outubro.....	1912	1922	—
Companhia E. de Ferro do Dourado.....	Frs. 30.000.000	60.000	Frs. 500	5 %	»	1 a 60.000	Titulos	»	Janeiro e julho.....	1912	1976	—
Companhia de E. de Ferro Federaes Brasileiras (Rede Sul Mineira)	Frs. 50.000.000	100.000	Frs. 500	5 %	»	1 a 100.000	»	»	Janeiro e julho.....	1910	1963	—
Companhia Estrada de Ferro de Goyaz.....	Frs. 25.000.000	50.000	Frs. 500	5 %	1ª	1 a 50.000	»	»	Março e setembro....	1907	1958	—
Companhia Estrada de Ferro Ituauna (2).....	£ 150.000	1.500	£ 100	6 %	Unica	1 a 1.500	»	»	Janeiro e julho.....	1880	—	—
Companhia E. de Ferro e Minas de S. Jeronymo.....	1.500.000\$000	15.000	100\$000	7 1/2 %	»	1 a 15.000	Cautelas	»	Abril e outubro.....	1914	1965	14.020
Companhia Nova Estrada de Ferro Juiz de Fora e Piáu.....	1.500.000\$000	7.500	200\$000	6 1/2 %	»	1 a 7.500	Titulos	»	Janeiro e julho.....	1898	1914	—
Companhia Estrada de Ferro Noroeste do Brazil (ouro).....	Frs. 20.000.000	40.000	Frs. 500	5 %	1ª	1 a 40.000	»	»	Maio e novembro....	1904	1994	—
	Frs. 10.000.000	20.000	Frs. 500	5 %	2ª	40.001 a 60.000	»	»	Maio e novembro....	1905	1995	—
	10.000.000	20.000	Frs. 500	5 %	3ª	60.001 a 80.000	»	»	Maio e novembro....	1906	1996	—
	Frs. 17.500.000	35.000	Frs. 500	5 %	4ª	80.001 a 115.000	»	»	Maio e novembro....	1908	1998	—

(1) Nesses numeros estão comprehendidos titulos de £ 100 e £ 20, de ns. 75.001 a 100.000.
 (2) Em liquidação.

Quadro n. 4 (continuação).

DENOMINAÇÃO	IMPORTANCIA DO EMPRESTIMO	TITULOS		JUROS	SERIES	NUMEROS DE ORDEN	ESPECIE	NATUREZA	DATA DO VENCIMENTO DOS JUROS	DATA DA EMISSÃO	DATA DO RESGATE	EM CIRCULAÇÃO
		Quantidade	Valor nominal									
Companhia Estrada de Ferro Rio das Flores.....	370.000\$000	3.700	100\$000	7 %	1ª	1 a 3.700	Cautelas	Portador	Abril e outubro.....	1888	1928	—
	1.280.060\$000	6.400	200\$000	4 %	2ª	1 a 6.400	"	"	Janeiro e julho.....	1892	1923	—
Companhia Estrada de Ferro S. Paulo-Rio Grande (Linhas Itararé e S. Francisco).	Frs. 200.000.000	(1)25.000	Frs. 500	5 %	—	1 a 25.000	Titulos	"	Abril e outubro.....	1895	1930	—
	Frs. 52.549.000	375.000	Frs. 500	5 %	—	1 a 375.000	"	"	Abril e outubro.....	1904	1930	—
Companhia Estrada de Ferro Sorocabana (*).....	Frs. 29.629.500	59.259	Frs. 500	5 %	—	375.001 a 480.098	"	"	Abril e outubro.....	1911	1930	—
	£ 230.000	4.600	£ 50	5 %	Unica	539.357 a 4.600	Cautelas	"	Abril e outubro.....	1913	2003	—
Companhia Estrada de Ferro Therezopolis.....	4.000.000\$000	5.000	200\$000	8 %	"	1 a 5.000	Titulos	"	Abril e outubro.....	1910	2000	—
Companhia Estrada de Ferro União Sorocabana e Ituaçu (*)..	43.900.000\$000	139.000	100\$000	8 %	1ª	1 a 139.000	Cautelas	"	Março e setembro....	1878	1909	—
	30.000.000\$000	300.000	100\$000	6 %	2ª	1 a 300.000	"	"	Março e setembro....	1895	1915	—
Companhia Estrada de Ferro de Victoria a Minas.....	Frs. 70.000.000	40.000	Frs. 500	5 %	3ª	1ª	1 a 40.000	Titulos	"	"	"	"
		20.000				2ª	1 a 20.000					
Companhia Estrada de Ferro de Victoria a Minas (Currallinho a Diamantina).....	Frs. 15.000.000	20.000	Frs. 500	5 %	4ª	1ª	1 a 20.000	"	"	"	"	"
		60.000				2ª	1 a 60.000					
Companhia Estrada de Ferro de Victoria a Minas (Linha de Victoria a Itabira do Matto Dentro).....	Frs. 25.000.000	50.000	Frs. 500	5 %	1ª	1 a 50.000	"	"	Maio e novembro....	1909	2000	—
Sociedade Ancoyma Fa rica Hurlmann.....	450.000\$000	2.250	200\$000	7 %	Unica	1 a 2.250	Cautelas	"	Janeiro e julho.....	1911	2000	—
Companhia Ferro Carril do Jardim Botânico.....	12.000.000\$000	60.000	200\$000	7 %	1ª	1 a 60.000	Cautelas	"	Janeiro e julho.....	1915	1925	—
	2.000.000\$000	10.000	200\$000	7 %	2ª	1 a 10.000	"	"	Janeiro e julho.....	1900	1933	—
Companhia Ferroviaria Brasileira.....	Frs. 15.000.000	30.000	Frs. 500	5 %	1ª	1 a 30.000	Titulos	"	Janeiro e julho.....	1906	1956	—
Companhia Fiat-Lux.....	4.500.000\$000	7.500	200\$000	7 %	Unica	1 a 7.500	"	"	Janeiro e julho.....	1912	1980	—
Companhia Força e Luz de Campos.....	400.000\$000	4.000	100\$000	8 %	"	1 a 4.000	Cautelas	"	Janeiro e julho.....	1912	1934	6.187
Companhia Força e Luz Cataguazes-Leopoldina.....	300.000\$000	1.500	200\$000	8 %	"	1 a 1.500	"	"	Janeiro e julho.....	1904	1937	—
Companhia Força e Luz de Jahú.....	90.000\$000	450	200\$000	12 %	"	1 a 450	"	"	Janeiro e julho.....	1907	1957	—
Companhia Força e Luz do Ribeirão Preto.....	100.000\$000	500	200\$000	12 %	1ª	1 a 500	"	"	Abril e outubro.....	1902	1912	—
	120.000\$000	600	200\$000	10 %	2ª	1 a 600	"	"	Maio e novembro....	1901	1911	—
Empreza Fluminense de Força e Luz.....	300.000\$000	3.000	100\$000	10 %	Unica	1 a 3.000	"	"	Janeiro e julho.....	1904	1918	—
Companhia Garage Vera-Cruz.....	500.000\$000	2.500	200\$000	7 %	"	1 a 2.500	"	"	Janeiro e julho.....	1912	—	—
Companhia Geral de Melhoramentos em Pernambuco.....	Frs. 8.000.000	16.000	Frs. 500	5 %	"	1 a 16.000	Titulos	"	Janeiro e julho.....	1912	1910	—
Companhia Graphica Paulista.....	200.000\$000	2.000	100\$000	8 %	Unica	1 a 2.000	"	"	Janeiro e julho.....	1911	1955	—
Sociedade Geral de Minas de Manganez.....	1.000.000\$000	5.000	200\$000	8 %	"	1 a 5.000	"	"	Março e setembro....	1909	1919	—
Companhia Hanseatica.....	1.200.000\$000	6.000	200\$000	8 %	"	1 a 6.000	Cautelas	"	Janeiro e julho.....	1905	1915	—
Companhia Industria e Comercio «Casa Tolle».....	1.500.000\$000	15.000	100\$000	8 %	"	1 a 15.000	"	"	Junho e dezembro....	1913	1940	4.550
Companhia Industrial Americana.....	10.000.000\$000	10.000	100\$000	4 %	"	1 a 10.000	Titulos	"	Março e setembro....	1911	1946	—
Companhia Industrial de Cellulose.....	300.000\$000	1.500	200\$000	8 %	1ª	1 a 1.500	Cautelas	"	Janeiro e julho.....	1906	1931	—
Companhia Industrial de Cellulose.....	700.000\$000	3.500	200\$000	8 %	2ª	1 a 3.500	"	"	Janeiro e julho.....	1908	1929	1.431
Companhia Industrial Constructora.....	250.000\$000	500	500\$000	8 %	Unica	1 a 500	Titulos	"	Abril e outubro.....	1911	1936	—
Companhia Industrial do Estado do Espirito Santo.....	7.000.000\$000	35.000	200\$000	8 %	"	1 a 35.000	Cautelas	"	Janeiro e julho.....	1911	1925	—
Companhia Industrial de Electricidade.....	2.000.000\$000	10.000	200\$000	8 %	"	1 a 10.000	Titulos	"	Janeiro e julho.....	1912	1914	—
Companhia Industrial Itacolomy.....	500.000\$000	2.500	200\$000	7 %	"	1 a 2.500	"	"	Fevereiro e agosto....	1913	1933	—
Companhia Industrial Sul mineira.....	1.200.000\$000	6.000	200\$000	8 %	"	1 a 6.000	Cautelas	"	Janeiro e julho.....	1914	1953	2.374
Companhia Jornal do Brasil.....	1.500.000\$000	7.500	200\$000	8 %	"	1 a 7.500	"	"	Janeiro e julho.....	1915	1936	5.900
Sociedade Gazeta de Noticias.....	600.000\$000	3.000	200\$000	6 %	"	1 a 3.000	"	"	Janeiro e julho.....	1907	1957	7.350
Sociedade Jornal do Commercio (Rodrigues & Comp.).....	2.600.000\$000	13.000	200\$000	7 %	1ª	1 a 13.000	"	"	Janeiro e julho.....	1910	1943	2.760
Sociedade Jornal do Commercio (Rodrigues & Comp.).....	£ 180.000	3.600	£ 50	5 %	3ª	1 a 3.600	Titulos	"	Janeiro e julho.....	1894	1924	—

(*) Em liquidação.

(1) Com a designação de linha de S. Francisco.

Quadro n. 4 (continuação).

DENOMINAÇÃO	IMPORTANCIA DO EMPRESTIMO	TITULOS		JUROS	SERIES	NUMEROS DE ORDEM	ESPECIE	NATUREZA	DATA DO VENCIMENTO DOS JUROS	DATA DA EMISSÃO	DATA DO RESGATE	EM CIRCULAÇÃO
		Quantidade	Valor nominal									
Companhia Loterias Nacionais do Brasil.....	1.000.000\$000	5.000	200\$000	12 %	Unica	1 a 5.000	Titulos	Portador	Jan. abr., jul. e out.	1903	1911	—
Companhia de Madeiras Nacionais.....	300.000\$000	1.500	200\$000	8 %	"	1 a 1.500	Titulos	"	Mai e novembro....	1911	—	—
Companhia Mala Real Portuguesa (moeda portugueza) (*).....	200.000\$000	2.222	90\$000	6 %	"	1 a 2.222	"	"	Janeiro e julho.....	1898	1912	—
Companhia Manganez Queluz de Minas.....	430.000\$000	2.250	200\$000	9 %	"	1 a 2.250	"	"	Janeiro e julho.....	1906	1916	—
Companhia Manufactora Progresso.....	600.000\$000	3.000	200\$000	8 %	"	1 a 3.000	"	"	Abril e outubro.....	1910	1946	—
Companhia Manufactora Progresso de Itajuba.....	250.000\$000	1.250	200\$000	8 %	"	1 a 1.250	Cautela	"	Mai e novembro....	1915	1933	—
Companhia Materiaes de Construção.....	400.000\$000	2.000	200\$000	8 %	"	1 a 2.000	Titulos	"	Janeiro e julho.....	1912	1932	1.400
Companhia Melhoramentos de S. Paulo.....	900.000\$000	4.500	200\$000	7 %	"	1 a 4.500	"	"	Janeiro e julho.....	1894	1911	—
Companhia Mercadorias Municipal do Rio de Janeiro.....	5.000.000\$000	25.000	200\$000	8 %	"	1 a 25.000	"	"	Abril e outubro.....	1907	1944	2.063
Companhia Mineira Auto-Viação Intermunicipal.....	350.000\$000	3.500	100\$000	12 %	"	1 a 3.500	"	"	Março e setembro....	1917	1929	—
Companhia Mercantil e Industrial Casa Vivaldi.....	2.000.000\$000	10.000	200\$000	7 %	"	1 a 10.000	"	"	Fevereiro e agosto....	1912	1939	—
Companhia Nacional de Navegação Costeira.....	17.450.000\$000	85.750	200\$000	7 %	"	1 a 85.750	Cautelas	"	Janeiro e julho.....	1915	1935	4.146
Companhia Nacional de Oleos.....	600.000\$000	3.000	200\$000	8 %	"	1 a 3.000	"	"	Janeiro e julho.....	1889	1914	—
Empreza Navegação Rio de Janeiro.....	300.000\$000	1.500	200\$000	8 %	"	1 a 1.500	Titulos	"	Abril e outubro.....	1908	1928	—
Companhia O Malho.....	800.000\$000	4.000	200\$000	7 %	"	1 a 4.000	Cautelas	"	Março e setembro....	1913	1933	—
Companhia Paranaense de Electricidade.....	650.000\$000	3.250	200\$000	7 %	"	1 a 3.250	Titulos	"	Janeiro e julho.....	1912	1954	—
Companhia Paulista de Madeiras (Paulista Lumber Company).....	3.000.000\$000	50.000	100\$000	8 %	"	1 a 50.000	Cautelas	"	Março e setembro....	1911	1941	—
Companhia Paulista de Força e Luz.....	1.500.000\$000	7.500	200\$000	8 %	"	1 a 7.500	Titulos	"	Abril e outubro.....	1913	1940	7.176
Sociedade Paulo Zsigmondy & Comp.....	300.000\$000	2.500	200\$000	8 %	"	1 a 2.500	Cautelas	"	Janeiro e julho.....	1911	1933	—
Companhia Petropolis Industrial.....	150.000\$000	750	200\$000	8 %	"	1 a 750	Titulos	"	Janeiro e julho.....	1914	1946	675
Companhia Progresso Industrial do Brazil.....	4.000.000\$000	20.000	200\$000	7 %	"	1 a 20.000	"	"	Janeiro e julho.....	1912	1932	7.168
Companhia Predial e de Saneamento do Rio de Janeiro.....	Frs. 7.500.000	15.000	Frs. 500	5 %	"	1 a 15.000	"	"	Mai e novembro....	1912	1953	—
Empreza de Protaganda Universal.....	500.000\$000	2.500	200\$000	8 %	"	1 a 2.500	"	"	Março e setembro....	1916	1936	—
Sociedade Anonyma O Patz.....	1.800.000\$000	1.800	1.000\$000	7 %	"	1 a 1.800	Cautelas	"	Janeiro e julho.....	1910	1962	—
Companhia Rural de Comercio e Industria.....	500.000\$000	2.500	200\$000	8 %	"	1 a 2.500	"	"	Março e setembro....	1911	1921	—
Companhia Tecidos America Fabril.....	6.000.000\$000	30.000	200\$000	7 %	"	1 a 30.000	Titulos	"	Abril e outubro.....	1913	1933	3.659
Companhia Fabrica de Sedas Santa Helena.....	1.200.000\$000	6.000	200\$000	8 %	"	1 a 6.000	Cautelas	"	Janeiro e julho.....	1913	1935	4.903
Companhia Fabrica de Tecidos Botafogo.....	6.000.000\$000	30.000	200\$000	8 %	"	1 a 30.000	"	"	Abril e outubro.....	1913	1938	—
Companhia Fabrica de Tecidos Bom Pastor.....	500.000\$000	2.500	200\$000	7 %	"	1 a 2.500	Titulos	"	Junho e dezembro....	1912	1939	2.325
Companhia Fabrica de Tecidos de Lã D. Anna.....	100.000\$000	1.000	100\$000	8 %	"	1 a 1.000	"	"	Janeiro e julho.....	1912	1926	916
Companhia Fabrica de Tecidos Esperança.....	300.000\$000	1.500	200\$000	8 %	"	1 a 1.500	"	"	Abril e outubro.....	1911	1933	1.000
Companhia Tecidos Brazil Industrial.....	2.400.000\$000	12.000	200\$000	6 %	"	1 a 12.000	"	"	Fevereiro e agosto....	1912	1932	11.839
Companhia Tecidos Carioca.....	3.500.000\$000	17.500	200\$000	7 %	"	1 a 17.500	"	"	Mai e novembro....	1909	1932	15.945
Companhia de Tecidos Confiança Industrial.....	3.000.000\$000	15.000	200\$000	7 %	"	1 a 15.000	"	"	Abril e outubro.....	1910	1930	12.600
Companhia Tecidos Corcovado.....	1.400.000\$000	7.000	200\$000	7 %	1ª	1 a 7.000	"	"	Abril e outubro.....	1902	1927	2.200
Companhia Tecidos Fabril de S. Joaquim.....	1.200.000\$000	6.000	200\$000	7 %	2ª	1 a 6.000	Cautelas	"	Abril e outubro.....	1907	1937	4.200
Companhia Tecidos Fabril Paulista.....	800.000\$000	4.000	200\$000	8 %	Unica	1 a 4.000	Titulos	"	Abril e outubro.....	1907	1937	—
Companhia Tecidos Industrial Mineira.....	2.000.000\$000	10.000	200\$000	8 %	"	1 a 10.000	"	"	Mai e novembro....	1911	1926	—
Companhia Tecidos Industrial de S. Paulo.....	1.200.000\$000	6.000	200\$000	7 %	"	1 a 6.000	Cautelas	"	Mai e novembro....	1910	1934	4.768
Companhia Tecidos Industrial de S. Paulo.....	1.200.000\$000	6.000	200\$000	8 %	"	1 a 6.000	Titulos	"	Janeiro e julho.....	1904	1924	—
Companhia de Tecidos de Linho de Sapopemba.....	2.000.000\$000	10.000	200\$000	7 %	"	1 a 10.000	Cautelas	"	Abril e outubro.....	1912	1939	9.575
Companhia Nova Fabrica de Fiação e Tecidos Santo Aleixo.....	800.000\$000	4.000	200\$000	7 %	"	1 a 4.000	Titulos	"	Abril e outubro.....	1911	1938	3.651
Companhia Tecidos Magéense.....	2.400.000\$000	12.000	200\$000	7 %	"	1 a 12.000	"	"	Mai e novembro....	1912	1978	1.280
Companhia Tecidos Manufactora Fluminense.....	4.000.000\$000	20.000	200\$000	7 %	"	1 a 20.000	Cautelas	"	Junho e dezembro....	1912	1939	18.708
Companhia Tecidos Manufactora de Seda.....	200.000\$000	1.000	200\$000	8 %	"	1 a 1.000	Titulos	"	Janeiro e julho.....	1903	1953	—
Companhia Tecidos Meias Victoria.....	200.000\$000	1.000	200\$000	8 %	"	1 a 1.000	"	"	Abril e outubro.....	1913	1941	1.690
Companhia Fabrica de Tecidos Maracanã.....	13.000.000\$000	65.000	200\$000	8 %	"	1 a 65.000	Cautelas	"	Mai e novembro....	1912	1937	—
Companhia Nacional de Tecidos de Juta.....	150.000\$000	1.500	100\$000	8 %	"	1 a 1.500	Titulos	"	Janeiro e julho.....	1896	1929	—
Companhia Tecidos Santa Barbara.....	2.000.000\$000	10.000	200\$000	7 %	"	1 a 10.000	Cautelas	"	Junho e dezembro....	1912	1933	9.273
Companhia de Fiação e Tecidos Alliança.....	1.000.000\$000	5.000	200\$000	7 %	"	1 a 5.000	Cautelas	"	Janeiro e julho.....	1912	1939	4.608
Companhia Fiação e Tecidos Industrial Campista.....	500.000\$000	2.500	200\$000	7 %	"	1 a 2.500	"	"	Março e setembro....	1914	1935	—
Companhia de Fiação e Tecidos Santa Philomena.....	300.000\$000	1.500	200\$000	8 %	"	1 a 1.500	Titulos	"	Mai e novembro....	1905	1925	—
Companhia Fiação e Tecidos Santa Maria.....	400.000\$000	2.000	200\$000	9 %	"	1 a 2.000	Cautelas	"	Janeiro e julho.....	1915	1936	—

(*) Em liquidação.

Quadro n. 4 (continuação).

DENOMINAÇÃO	IMPORTANCIA DO EMPRESTIMO	TITULOS		JUROS	SERIES	NUMEROS DE ORDEM	ESPECIE	NATUREZA	DATA DO VENCIMENTO DOS JUROS	DATA DA EMISSÃO	DATA DO RESGATE	EM CIRCULAÇÃO
		Quantidade	Valor nominal									
Companhia Tecidos Santa Rozalia (Otterer Speers & Comp.).....	2.500:000\$000	12.500	200\$000	8 %	Unica	1 a 12.500	Cautelas	Portador	Janeiro e julho.....	1909	1929	12.176
Companhia de Tecidos S. Bernardo Fabril.....	1.500:000\$000	7.500	200\$000	8 %	»	1 a 7.500	Titulos	»	Mai e novembro....	1908	1926	7.233
Companhia Fabrica de Tecidos S. Felix.....	790:000\$000	3.500	200\$000	7 %	»	1 a 3.500	Cautelas	»	Abril e outubro.....	1912	1944	—
Companhia de Fiação e Tecidos S. José.....	220:000\$000	1.100	200\$000	8 %	»	1 a 1.100	Titulos	»	Janeiro e julho.....	1912	1938	—
Companhia Fabrica de Tecidos S. Pedro de Alcantara.....	4.300:000\$000	6.500	200\$000	7 %	»	1 a 6.500	»	»	Mai e novembro....	1911	1939	4.500
Companhia Rendas e Tiras Bordadas Dr. Frontin.....	400:000\$000	2.000	200\$000	8 %	»	1 a 2.000	Cautelas	»	Mai e novembro....	1916	1936	—
Companhia Thermal de Poços de Caldas.....	1.500:000\$000	1.500	100\$000	10 %	»	1 a 15.000	Titulos	»	Junho e dezembro...	1905	1926	—
Companhia Tijuca.....	350:000\$000	1.750	200\$000	9 %	»	1 a 1.750	»	»	Abril e outubro...	1914	1931	1.529
Sociedade Trajano de Medeiros & Comp.....	1.600:000\$000	8.000	200\$000	8 %	»	1 a 8.000	Cautelas	»	Fevereiro e agosto...	1908	1933	7.239
Companhia Transporte e Carruagens.....	1.000:000\$000	5.000	200\$000	7 %	»	1 a 5.000	Titulos	»	Mai e novembro....	1910	1937	4.428
Companhia Usinas Nacionaes.....	1.000:000\$000	5.000	200\$000	8 %	»	1 a 5.000	Cautelas	»	Janeiro e julho.....	1914	1920	—
Companhia Usina de Productos Chimicos.....	400:000\$000	2.000	200\$000	8 %	»	1 a 2.000	Titulos	»	Abril e dezembro....	1919	1934	—
Sociedade Anonyma Usina São Gonçalo.....	1.000:000\$000	5.000	200\$000	8 %	»	1 a 5.000	Cautelas	»	Abril e outubro.....	1913	1935	—
Companhia Vidraria Carmita.....	1.000:000\$000	5.000	200\$000	8 %	»	1 a 5.000	»	»	Janeiro e julho.....	1917	1957	—
Escola de Engenharia de Porto Alegre.....	3.340:000\$000	6.680	500\$000	8 %	»	1 a 6.680	Titulos	»				

AÇÕES DE BANCOS ADMITIDAS À COTAÇÃO NA BOLSA

A LETRA «D» COLLOCADA AO LADO DO NOME DA COMPANHIA INDICA EMPRESTIMO POR DEBENTURES, A LETRA «B» INDICA EMPRESTIMO EM BONS E AS LETRAS «C» E «H» INDICAM EMPRESTIMO COMMERCIAL OU HYPOTHECARIO

Quadro n. 3

DENOMINAÇÃO	CAPITAL SOCIAL	AÇÕES		CAPITAL REALIZADO	NUMEROS DE ORDEM	ESPECIE	NATUREZA	ÉPOCA DA REUNIÃO DA ASSEMBLÉIA GERAL ORDINÁRIA	DATA DA FUNDAÇÃO	DATA DO TÉRMINO SOCIAL
		Quantidade	Valor nominal							
Banco Agricola do Brazil (*)	4.000:000\$000	40.000	100\$000	Integradas....	1 a 40.000	Cautelas...	Nom. port....	Setembro.....	1889	1939
Banco Brasileiro.....	20.000:000\$000	100.000	200\$000	c/40 % e integ.	1 a 100.000	Cautelas...	Nominativas...	Março.....	1899	1949
Banco do Brazil.....	70.000:000\$000	225.000	200\$000	Integradas....	1 a 225.000	Cautelas...	Nominativas...	Abril.....	1832	1936
Banco Brazil e Norte America.....	10.000:000\$000	50.000	200\$000	Integradas....	1 a 50.000	Cautelas...	Nom. port....	Maio.....	1890	1940
Banco Commercial do Rio de Janeiro.....	9.000:000\$000	45.000	200\$000	Integradas....	1 a 45.000	Cautelas...	Nominativas...	Maio.....	1866	1940
Banco do Commercio.....	7.000:000\$000	35.000	200\$000	Integradas....	1 a 35.000	Cautelas...	Nominativas...	Setembro.....	1875	1925
Banco de Credito Hypothecario e Agricola do Estado de S. Paulo.....	Frs. 10.000.000	20.000	Frs. 500	c/ 25 %.....	1 a 20.000	Cautelas...	Nominativas...	Abril.....	1909	1939
Banco de Credito Movei (*).....	15.451:100\$000	77.255 1/2	200\$000	Integradas....	1 a 77.256	Cautelas...	Nom. port....	Março.....	1890	1940
Banco de Credito Real do Brazil (*).....	8.000:000\$000	40.000	200\$000	Integradas....	1 a 40.000	Cautelas...	Nom. port....	Agosto.....	1883	1929
Banco de Credito Real de Minas Geraes.....	7.000:000\$000	35.000	200\$000	{ 11.551 intg. 5.584c/70 % 17.865c/10 %	1 a 35.000	Cautelas...	Nominativas...	Agosto.....	1889	1929
Banco de Credito Real de S. Paulo (*).....	7.500:000\$000	25.000 c/hypoth. c/com. 12.500	200\$000	Integradas....	1 a 25.000	Cautelas...	Nominativas...	Agosto.....	1882	—
Banco de Credito Rural e Internacional.....	1.555:600\$000	7.778	200\$000	Integradas....	1 a 12.500	Cautelas...	Nom. port....	Agosto.....	1890	1940
Banco de Depositos e Descontos (*).....	5.000:000\$000	25.000	200\$000	Integradas....	1 a 7.778	Cautelas...	Nom. port....	Setembro.....	1886	1916
Banco Franco-Brazileiro (*).....	2.636:200\$000	13.281	200\$000	Integradas....	1 a 25.000	Cautelas...	Nom. port....	Setembro.....	1886	1916
Banco Hypothecario do Brazil.....	8.000:000\$000	40.000	200\$000	c/50 %.....	1 a 13.281	Cautelas...	Nominativas...	Agosto.....	1890	1920
Banco Iniciador de Melhoramentos.....	10.000:000\$000	100.000	100\$000	Integradas....	1 a 40.000	Cautelas...	Nominativas...	Janeiro.....	1890	1943
Banco Italia-Brazil (*).....	1.500:000\$000	15.000	100\$000	Integradas....	1 a 100.000	Cautelas...	Nom. port....	Março.....	1891	1941
Banco da Lavoura e do Commercio do Brazil.....	5.000:000\$000	25.000	200\$000	Integradas....	1 a 15.000	Cautelas...	Nominativas...	Setembro.....	1890	1920
Banco Mercantil do Rio de Janeiro.....	5.000:000\$000	25.000	200\$000	Integradas....	1 a 25.000	Cautelas...	Nominativas...	Abril.....	1889	1919
Banco Mercantil de Santos (*).....	5.000:000\$000	25.000	200\$000	Integradas....	1 a 25.000	Titulos....	Nominativas...	Agosto.....	1910	1950
Banco Metropolitano do Brazil.....	10.000:000\$000	100.000	100\$000	Integradas....	1 a 25.000	Titulos....	Nominativas...	Agosto.....	1872	1919
Banco Nacional Brasileiro.....	2.000:000\$000	10.000	200\$000	Integradas....	1 a 100.000	Titulos....	Nominativas...	Abril.....	1891	1941
Banco Nacional Ultramarino (sede em Lisboa).....	Esc. 7.200:000\$000	80 000	Esc. 90\$000	Integradas....	1 a 10.000	Cautelas...	Nom. port....	Fevereiro.....	1893	1943
Banco Portuguez do Brazil.....	50.000:000\$000	250.000	200\$000	c/50 %.....	1 a 80.000	Titulos....	Port. e nom...	Fevereiro.....	1864	—
Banco Pradial do Estado do Rio de Janeiro.....	1.000:000\$000	5.000	200\$000	c/50 %.....	1 a 25.000	Cautelas...	Nominativas...	Março.....	1918	1937
Banco da Provincia do Rio Grande do Sul.....	10.000:000\$000	50.000	200\$000	c/50 %.....	1 a 5.000	Cautelas...	Nominativas...	Abril.....	1917	1937
Banco Rio e Matto Grosso (*).....	20.000:000\$000	50.000	200\$000	Integradas....	1 a 50.000	Cautelas...	Nom. port....	Março.....	1858	1940
Banco Rural e Hypothecario (*).....	20.000:000\$000	50.000	200\$000	c/50 % e integ.	1 a 50.000	Cautelas...	Nom. port....	Abril.....	1890	1950
Banco União do Commercio (*).....	20.000:000\$000	100.000	200\$000	c/50 %.....	1 a 100.000	Titulos....	Nominativas...	Outubro.....	1852	1990
Banco União Agricola do Brazil de Credito Real.....	5.000:000\$000	50.000	100\$000	c/50 %.....	1 a 50.000	Cautelas...	Nominativas...	Fevereiro.....	1903	1933
Banco União do Commercio (*).....	10.000:000\$000	34.000	200\$000	Integradas....	1 a 34.000	Cautelas...	Nom. prot....	Setembro.....	1891	1941
Banco União de S. Paulo.....D	10.000:000\$000	50.000	200\$000	Integradas....	1 a 40.000	Cautelas...	Nominativas...	Março.....	1890	1933

(*) Em liquidação.

ACCÕES DE COMPANHIAS DIVERSAS ADMITTIDAS A' COTAÇÃO NA BOLSA

LETTA « D » COLLOCADA AO LADO DO NOME DA COMPANHIA INDICA EMPRESTIMO POR DEBENTURES, A LETTRA « B » INDICA EMPRESTIMO EM BONJUS E AS LETTRAS « C » E « H » INDICAM EMPRESTIMO COMMERCIAL OU HYPOTHECARIO

Quadro n. 6

DENOMINAÇÃO	CAPITAL SOCIAL	ACCÕES		CAPITAL REALIZADO	NUMEROS DE ORDEM	ESPECIE	NATUREZA	ÉPOCA DA REUNIÃO DA ASSEMBLÉIA GERAL ORDINARIA	DATA DA FUNDAÇÃO	DATA DO TÉRMINO SOCIAL
		Quantidade	Valor nominal							
Sociedade Anonyma « A Carbonica »..... D	1.000:000\$000	3.000	200\$000	Integradas	1 a 3.000	Cautelas.....	Nom. port...	Março.....	1918	1918
Companhia « A Propriedade ».....	5.000:000\$000	23.000	200\$000	Integradas	1 a 23.000	Cautelas.....	Portador....	Julho.....	1912	1962
Companhia d) Acidos.....	360:000\$000	3.600	100\$000	Integradas	1 a 3.600	Cautelas.....	Nom. port...	Março.....	1890	1940
Empreza Agricola e Bancaria.....	500:000\$000	2.500	200\$000	Integradas	1 a 2.500	Titulos.....	Nom. port...	Abril.....	1899	1929
Empreza Agricola Brasileira.....	800:000\$000	4.000	200\$000	Integradas	1 a 4.000	Cautelas.....	Nominativas.	Março.....	1901	1921
Companhia Agricola e Commercial do Brazil.....	2.000:000\$000	10.000	200\$000	Integradas	1 a 10.000	Titulos.....	Portador....	Abril.....	1891	1921
Companhia Agricola e Pecuaria.....	200:000\$000	1.000	200\$000	Integradas	1 a 1.000	Titulos.....	Nom. port...	Março.....	1917	1917
Companhia Agricola Rio de Janeiro.....	1.400:000\$000	7.000	200\$000	Integradas	1 a 7.000	Cautelas.....	Nominativas.	Abril.....	1913	1943
Companhia Agricola Industrial.....	800:000\$000	4.000	200\$000	Integradas	1 a 4.000	Cautelas.....	Nominativas.	—	1909	1939
Companhia Agricola Juiz de Fora.....	600:000\$000	3.000	200\$000	Integradas	1 a 3.000	Cautelas.....	Nom. port...	Setembro...	1903	1933
Empreza Agro-Pecuaria..... D	1.000:000\$000	5.000	200\$000	Integradas	1 a 5.000	Cautelas.....	Nominativas.	Março.....	1917	1947
Companhia Aguas Corcovado.....	400:000\$000	2.000	200\$000	Integradas	1 a 2.000	Cautelas.....	Nominativas.	Março.....	1912	1939
Empreza de Aguas Gazosas.....	500:000\$000	5.000	100\$000	Integradas	1 a 5.000	Cautelas.....	Nominativas.	Fevereiro...	1909	1929
Companhia Alliança Mercantil (*).....	1.500:000\$000	15.000	100\$000	Integradas	1 a 15.000	Cautelas.....	Nom. port...	Abril.....	1890	1920
Companhia Antartica Paulista..... D	12.750:000\$000	63.750	200\$000	Integradas	1 a 63.750	Cautelas.....	Nominativas.	Março.....	1891	1940
Companhia Americana de Sellos e Coupons.....	400:000\$000	500	200\$000	Integradas	1 a 500	Cautelas.....	Nominativas.	Janeiro.....	1909	1934
Companhia Assucareira..... D	5.000:000\$000	25.000	200\$000	Integradas	1 a 25.000	Cautelas.....	Nominativas.	Outubro...	1905	1955
Companhia Assucareira de Bracuhy.....	1.000:000\$000	10.000	100\$000	Integradas	1 a 10.000	Cautelas.....	Nominativas.	Março.....	1892	1922
Companhia Assucareira de Macahé.....	600:000\$000	6.000	100\$000	Integradas	1 a 6.000	Cautelas.....	Nominativas.	Abril.....	1918	1968
Companhia Assucareira Vieira Martins.....	900:000\$000	9.000	100\$000	Integradas	1 a 9.000	Titulos.....	Nominativas.	Março.....	1911	1941
Companhia Aurifera de Minas Geraes (*).....	200:000\$000	1.000	200\$000	Integradas	1 a 1.000	Cautelas.....	Nominativas.	Janeiro.....	1892	1922
Companhia de Avicultura.....	150:000\$000	1.500	100\$000	Integradas	1 a 1.500	Cautelas.....	Port. nom...	Agosto.....	1915	1945
Sociedade Anonyma Barcellos..... D	600:000\$000	3.000	200\$000	Integradas	1 a 3.000	Cautelas.....	Nominativas.	Março.....	1918	1948
Companhia Brasilia.....	1.200:000\$000	6.000	200\$000	Integradas	1 a 6.000	Cautelas.....	Nom. port...	Março.....	1911	1941
Companhia Brasileira Carbureto de Calcio.....	700:000\$000	3.500	200\$000	Integradas	1 a 3.500	Cautelas.....	Nominativas.	Setembro...	1913	1943
Empreza Commercial Brasileira..... D	500:000\$000	2.500	200\$000	Integradas	1 a 2.500	Cautelas.....	Nom. port...	Abril.....	1917	2009
Companhia Calçado Cleveland.....	3.000:000\$000	30.000	100\$000	Integradas	1 a 30.000	Cautelas.....	Nom. port...	Jan. e jul.	1916	1946
Companhia Brasileira Carbonifera de Araranguá.....	4.000:000\$000	10.000	100\$000	Integradas	1 a 10.000	Cautelas.....	Port. Nom...	Jan. e jul.	1916	1946
Companhia Brasileira de Carnes Conservadas.....	2.200:000\$000	55.000	40\$000	Integradas	1 a 55.000	Cautelas.....	Nom. port...	Maio.....	1918	1948
Companhia Brasileira de Colonização.....	30.000:000\$000	150.000	200\$000	Integradas	1 a 150.000	Cautelas.....	Nominativas.	Abril.....	1909	1969
Companhia Brasileira de Energia Electrica..... D	1.200:000\$000	6.000	200\$000	Integradas	1 a 6.000	Cautelas.....	Nom. port...	Agosto.....	1890	1920
Companhia Brasileira de Lacticinios.....	1.200:000\$000	6.000	200\$000	Integradas	1 a 6.000	Cautelas.....	Nominativas.	Março.....	1916	1936
Companhia Brasileira de Minas Santa Mathilde.....	5.000:000\$000	50.000	100\$000	Integradas	1 a 50.000	Titulos.....	Nom. port...	Março.....	1890	1920
Companhia Brasileira Torrens (*).....	1.000:000\$000	5.000	200\$000	Integradas	1 a 5.000	Cautelas.....	Nom. port...	Abril.....	1917	1977
Companhia Carbonifera Rio-Grandense..... D	250:000\$000	2.500	100\$000	Integradas	1 a 2.500	Cautelas.....	Nominativas.	Maio.....	1910	1940
Companhia Ceramica Brasileira.....	60.000:000\$000	300.000	200\$000	Integradas	1 a 300.000	Cautelas.....	Nom. port...	Abril.....	1892	1980
Companhia Docas de Santos..... D	1.322:000\$000	6.610	200\$000	Integradas	1 a 6.610	Cautelas.....	Nom. port...	Abril.....	1916	1946
Sociedade Anonyma Casa Aron.....	1.200:000\$000	6.000	200\$000	Integradas	1 a 6.000	Cautelas.....	Nominativas.	Março.....	1914	1964
Sociedade Anonyma Casa Louzingar.....	5.310:000\$000	531	10:000\$000	Integradas	1 a 531	Cautelas.....	Nominativas.	Junho.....	1911	1961
Sociedade Anonyma Casa Raunier.....	350:000\$000	1.750	200\$000	Integradas	1 a 1.750	Cautelas.....	Nom. port...	Agosto.....	1890	1920
Companhia Casa de Saude Dr. Eiras..... D	1.000:000\$000	10.000	100\$000	Integradas	1 a 10.000	Cautelas.....	Nom. port...	Abril.....	1894	1944
Empreza das Aguas de Caxambu.....	750:000\$000	3.750	200\$000	Integradas	1 a 3.750	Titulos.....	Portador....	Julho.....	1913	1943
Empreza Cambuquira de Aguas Minerais.....	2.400:000\$000	12.000	200\$000	Integradas	1 a 12.000	Cautelas.....	Nominativas.	Março.....	1891	1921
Companhia Central do Brazil (*).....	4.721:370\$000	37.379	30\$000	Integradas	1 a 37.379	Cautelas.....	Nominativas.	Setembro...	1891	1921

Quadro n. 6 (continuação).

DENOMINAÇÃO	CAPITAL SOCIAL	AÇÕES		CAPITAL REALIZADO	NUMEROS DE ORDEM	ESPECIE	NATUREZA	ÉPOCA DA REUNIÃO DA ASSEMBLÉIA GERAL ORDINÁRIA	DATA DA FUNDACÃO	DATA DO TÉRMINO SOCIAL
		Quantidade	Valor nominal							
Companhia Cervejaria Brahma..... D	10.000:000\$000	50.000	200\$000	Integradas	1 a 50.000	Cautelas.....	Nominativas.	Março.....	1904	1962
Companhia Cinematographica Brasileira.....	4.000:000\$000	20.000	200\$000	Integradas	1 a 20.000	Cautelas.....	Nominativas.	Março.....	1911	1934
Companhia Cinematographica Nacional.....	500:000\$000	2.500	200\$000	1.926 integ. 374 c/10 %	1 a 2.500	Cautelas.....	Nominativas	Março.....	1912	1912
Companhia Cooperativa das Fabricas de Chapéus.....	2.000:000\$000	10.000	200\$000	5.000 integ. 5.000 c/ 20 %	1 a 10.000	Cautelas.....	Nominat. vas.	Janeiro....	1911	1934
Companhia Combustiveis Nacionais.....	12.000:000\$000	120.000	100\$000	117.500 integ. 2.500 c/10 %	1 a 120.000	Cautelas.....	Port. nom...	Abril.....	1911	1962
Companhia Constructora Brasileira.....	1.000:000\$000	5.000	200\$000	25.000 integ. 5.000 c/30 %	1 a 5.000	Cautelas.....	Nominativas.	Maió.....	1910	1931
Companhia Constructora de Casas Populares « A Popular ».	6.000:000\$000	30.000	200\$000	Integradas	1 a 30.000	Cautelas.....	Nom. port...	Abril.....	1911	1961
Companhia Constructora Fluminense.....	100:000\$000	500	200\$000	Integradas	1 a 500	Cautelas.....	Nominativas.	Março.....	1908	1933
Empreza Constructora Rio Grande do Sul.....	3.250:000\$000	32.500	400\$000	15.000 integ. 17.500 c/66,666 %	1 a 32.500	Cautelas.....	Port. nom...	Junho.....	1912	1932
Empreza de Construções Civis.....	990:530\$000	9.905	100\$000	Integradas	1 a 9.905	Cautelas.....	Nominativas.	Maió.....	1891	1934
Companhia de Cordoaria e Cellulose.....	200:000\$000	1.000	200\$000	580 integ. 420 c/40 %	1 a 1.000	Cautelas.....	Nominativas.	Fevereiro..	1911	1934
Companhia Edificadora..... D	6.000:000\$000	30.000	200\$000	Integradas	1 a 30.000	Cautelas.....	Nom. port...	Abril.....	1890	1910
Empreza de Electricidade S. Paulo e Rio..... D	1.200:000\$000	6.000	200\$000	Integradas	1 a 6.000	Cautelas.....	Nominativas.	Junho.....	1911	—
Sociedade Anonyma Engenho Central Conde de Wilson..... D	300:000\$000	1.500	200\$000	Integradas	1 a 1.500	Cautelas.....	Nom. port...	Abril.....	1915	1935
Companhia Engenho Central de Quissamã..... D	1.700:000\$000	8.500	200\$000	—	1 a 8.500	Cautelas.....	Nominativas.	Agosto.....	1875	—
Sociedade Anonyma Estamparia Leão.....	400:000\$000	2.000	200\$000	Integradas	1 a 2.000	Cautelas.....	Nom. port...	Agosto.....	1916	1965
Companhia Extractiva Mineral Brasileira.....	1.200:000\$000	6.000	200\$000	5.500 integ. 500 c/40 %	1 a 6.000	Cautelas.....	Nom. port...	Março.....	1902	1932
Companhia Extractiva e Pastoral Brasileira.....	1.800:000\$000	9.000	200\$000	Integradas	1 a 9.000	Cautelas.....	Nom. port...	Mado.....	1907	1922
Companhia Federal de Fundação.....	400:000\$000	2.000	200\$000	Integradas	1 a 2.000	Cautelas.....	Nominativas.	Janeiro....	1901	1921
Sociedade Anonyma Fabrica Hurlimann..... D	625:000\$000	3.125	200\$000	Integradas	1 a 3.125	Cautelas.....	Portabot....	Abril.....	1914	1944
Companhia Força e Luz Norte Fluminense.....	550:000\$000	2.750	200\$000	Integradas	1 a 2.750	Cautelas.....	Nominativas.	Julho.....	1913	1913
Sociedade Anonyma Fabrica de Fumos Brazil.....	200:000\$000	1.000	200\$000	Integradas	1 a 1.000	Cautelas.....	Nominativas.	Julho.....	1916	1966
Companhia Fabrica de Moveis Curvados (*).....	400:000\$000	2.000	200\$000	Integradas	1 a 2.000	Cautelas.....	Nominativas.	Março.....	1904	1934
Companhia Fabril de S. Christovão.....	200:000\$000	1.000	200\$000	Integradas	1 a 1.000	Cautelas.....	Nom. port...	Abril.....	1905	1935
Companhia Fiat Lux..... D	2.000:000\$000	10.000	200\$000	Integradas	1 a 10.000	Cautelas.....	Nom. port...	Março.....	1914	1940
Companhia Fluminense de Alpercata.....	200:000\$000	1.000	200\$000	Integradas	1 a 1.000	Cautelas.....	Nominativas.	Fevereiro..	1918	1948
Empreza Fluminense de Anuncios.....	500:000\$000	10.000	50\$000	Integradas	1 a 10.000	Cautelas.....	Nominativas.	Março.....	1896	1926
Empreza Fluminense de Força e Luz..... D	500:000\$000	5.000	100\$000	Integradas	1 a 5.000	Cautelas.....	Nominativas.	Abril.....	1911	1941
Companhia de Força e Luz de Campos..... D	400:000\$000	4.000	100\$000	Integradas	1 a 4.000	Cautelas.....	Nom. port...	Março.....	1903	1933
Companhia Força e Luz Cataguazes e Leopoldina..... D	400:000\$000	4.000	100\$000	Integradas	1 a 4.000	Cautelas.....	Nominativas.	Agosto.....	1905	1935
Companhia Força e Luz de Jahu..... D	205:000\$000	1.025	200\$000	Integradas	1 a 1.025	Cautelas.....	Nom. port...	Abril.....	1904	1922
Companhia Força e Luz do Ribeirão Preto..... D	345:000\$000	345	1:000\$000	Integradas	1 a 345	Cautelas.....	Nom. port...	Março.....	1898	1918
Companhia Fornecedora de Materiaes.....	850:000\$000	4.250	200\$000	Integradas	1 a 4.250	Cautelas.....	Nominativas.	Março.....	1915	1936
Sociedade Gazeta Commercial e Financeira.....	50:000\$000	1.000	50\$000	Integradas	1 a 1.000	Titulos.....	Portador....	Abril.....	1898	1913
Sociedade Gazeta de Noticias..... D	2.000:000\$000	10.000	200\$000	Integradas	1 a 10.000	Cautelas.....	Nom. port...	Março.....	1891	1911
Sociedade anonyma O País..... D	4.000:000\$000	4.000	1:000\$000	Integradas	1 a 4.000	Cautelas.....	Nom. port...	Junho.....	1914	1964
Companhia Grande Hotel Caxambú (*).....	300:000\$000	3.000	100\$000	Integradas	1 a 3.000	Cautelas.....	Nom. port...	Junho.....	1890	1920
Companhia Geral Melhoramentos no Maranhão.....	3.200:000\$000	32.000	100\$000	Integradas	1 a 32.000	Cautelas.....	Nominativas.	Abril.....	1891	1931
Companhia Geral Melhoramentos em Pernambuco..... D	6.000:000\$000	30.000	200\$000	Integradas	1 a 30.000	Cautelas.....	Portador....	Dezembro..	1891	1941
Companhia Geral de Mineração.....	1.200:000\$000	6.000	200\$000	Integradas	1 a 6.000	Cautelas.....	Nom. port...	Março.....	1917	1937
Companhia Graphica do Brazil.....	1.000:000\$000	10.000	100\$000	c/91 %	1 a 10.000	Cautelas.....	Nominativas.	Setembro..	1906	1936
Companhia Graphica Paulista..... D	250:000\$000	2.500	100\$000	Integradas	1 a 2.500	Cautelas.....	Nominativas.	Fevereiro..	1909	1929
Companhia Hanscatica..... D	2.000:000\$000	20.000	100\$000	Integradas	1 a 20.000	Cautelas.....	Nominativas.	Abril.....	1910	1940
Companhia Immunizadora de Cereas.....	200:000\$000	2.000	100\$000	Integradas	1 a 2.000	Cautelas.....	Portador....	Fev. agosto	1918	1948
Companhia de Industria e Commercio « Casa Tolle »... D	1.500:000\$000	15.000	100\$000	Integradas	1 a 15.000	Cautelas.....	Nominativas.	Março.....	1908	1938

(*) Em liquidação.

Quadro n. 6 (continuação).

DENOMINAÇÃO	CAPITAL SOCIAL	AÇÕES		CAPITAL REALIZADO	NUMEROS DE ORDEM	ESPECIE	NATUREZA	ÉPOCA DA REUNIÃO DA ASSEMBLÉIA GERAL ORDINÁRIA	DATA DA FUNDAÇÃO	DATA DO TÉRMINO SOCIAL
		Quantidade	Valor nominal							
Companhia Industrial Americana	200:000\$000	2.000	100\$000	Integradas	1 a 2.000	Cautelas....	Nominativas.	Fevereiro.	1900	1930
Empresa Industrial Brasileira (*).....	2.000:000\$000	10.000	200\$000	Integradas	1 a 10.000	Cautelas....	Nom. port..	Abril.....	1894	1927
Companhia Industrial de Cellulose.....	1.000:000\$000	5.000	200\$000	Integradas	1 a 5.000	Cautelas....	Nominativas.	Março.....	1907	1932
Companhia Industrial de Cimento e Ferro (*).....	150:000\$000	3.000	50\$000	Integradas	1 a 3.000	Cautelas....	Nom. port..	Agosto....	1900	1915
Companhia Industrial de Construções Hydraulicas.....	4.160:000\$000	41.600	100\$000	Integradas	1 a 41.600	Cautelas....	Nominativas.	Março.....	1890	1943
Companhia Industrial de Electricidade.....	2.000:000\$000	10.000	200\$000	Integradas	1 a 10.000	Cautelas....	Nominativas.	Março.....	1910	1960
Companhia Industrial do Estado do Espirito Santo.....	7.000:000\$000	35.000	200\$000	Integradas	1 a 35.000	Cautelas....	Port. nom...	Maió.....	1911	1961
Companhia Industrial Fluminense.....	500:000\$000	2.500	200\$000	Integradas	1 a 2.500	Cautelas....	Nominativas.	Março.....	1912	1937
Companhia Industrial Ecology.....	1.500:000\$000	7.500	200\$000	Integradas	1 a 7.500	Cautelas....	Nom. port..	Março.....	1895	1954
Empresa Industrial de Melhoramentos no Brazil.....	1.000:000\$000	10.000	100\$000	Integradas	1 a 10.000	Cautelas....	Nominativas.	Março.....	1890	1930
Companhia Industrial Mercury.....	300:000\$000	2.500	200\$000	Integradas	1 a 2.500	Cautelas....	Nominativas.	Abril.....	1912	1972
Companhia Industrial do Norte e Oeste do Brazil.....	20.000:000\$000	100.000	200\$000	Integradas	1 a 100.000	Cautelas....	Nominativas.	Outubro...	1890	1940
Companhia Industrial Santa Rita (*).....	350:000\$000	3.500	100\$000	Integradas	1 a 3.500	Titulos.....	Nom. port..	Março.....	1903	1923
Companhia Industrial Sul-Mineira	1.600:000\$000	8.000	200\$000	Integradas	1 a 8.000	Cautelas....	Nominativas.	Março.....	1908	—
Companhia Integridade Fluminense	700:000\$000	14.000	50\$000	Integradas	1 a 14.000	Cautelas....	Portador....	Março.....	1917	1927
Companhia Internacional Cinematographica.....	2.000:000\$000	10.000	200\$000	Integradas	1 a 10.000	Cautelas....	Portador....	Janeiro....	1912	2011
Companhia Cessionaria das Docas do Porto da Bahia..	50.000:000\$000	250.000	Frs. 500	Integradas	1 a 250.000	Cautelas....	Nominativas.	Maió.....	1891	1981
Companhia <i>Jornal do Brasil</i>	4.000:000\$000	40.000	100\$000	Integradas	1 a 40.000	Cautelas....	Portador....	Março.....	1902	1961
Companhia de Kioscos do Rio de Janeiro	1.000:000\$000	1.000	1.000\$000	Integradas	1 a 1.000	Cautelas....	Nom. port..	Março.....	1902	1961
Companhia de Lactíneos-Mondli.....	300:000\$000	3.000	100\$000	Integradas	1 a 3.000	Cautelas....	Nominativas.	Maió.....	1912	1942
Companhia Lavanderia Confiança.....	1.000:000\$000	3.000	200\$000	Integradas	1 a 3.000	Cautelas....	Nominativas.	Março.....	1913	1943
Companhia Lavoura e Industrias do Iguaçu.....	2.500:000\$000	25.000	100\$000	Integradas	1 a 25.000	Cautelas....	Portador....	Maió.....	1918	1948
Companhia de Loterias do Estado da Bahia.....	500:000\$000	20.000	25\$000	Integradas	1 a 20.000	Cautelas....	Nom. port..	Março.....	1906	1916
Companhia de Loterias Nacionais do Brazil.....	6.000:000\$000	120.000	50\$000	Integradas	1 a 120.000	Cautelas....	Nom. port..	Junho.....	1896	1916
Companhia de Loterias do Rio de Janeiro (*).....	200:000\$000	2.000	100\$000	Integradas	1 a 2.000	Cautelas....	Nom. port..	Março.....	1904	1914
Companhia Luz Stearica.....	5.000:000\$000	25.000	200\$000	Integradas	1 a 25.000	Cautelas....	Nominativas.	Março.....	1884	1925
Companhia de Madeiras Nacionais.....	400:000\$000	2.000	200\$000	Integradas	1 a 2.000	Cautelas....	Nominativas.	Fevereiro.	1910	1947
Companhia Manufactora de Conservas Alimenticias.....	600:000\$000	3.000	200\$000	Integradas	1 a 3.000	Titulos.....	Nominativas.	Março.....	1889	1919
Companhia Manufactora Progresso.....	600:000\$000	6.000	100\$000	Integradas	1 a 6.000	Cautelas....	Nom. port..	Abril.....	1906	1946
Companhia Manufactora Progresso de Itajubá.....	250:000\$000	1.250	200\$000	Integradas	1 a 1.250	Cautelas....	Nominativas.	Março.....	1913	—
Companhia Manufactora de Tânicos e Anilinas	1.000:000\$000	5.000	200\$000	Integradas	1 a 5.000	Cautelas....	Portador....	Julho.....	1918	1968
Companhia Manufactoreira de Calçado (<i>A Invenível</i>).....	620:000\$000	3.100	200\$000	Integradas	1 a 3.100	Cautelas....	Nominativas.	Abril.....	1890	1920
Companhia Manganez Queluz de Minas	1.000:000\$000	5.000	200\$000	Integradas	1 a 5.000	Cautelas....	Nom. port..	Fevereiro.	1903	1933
Companhia Marcenaria Brasileira.....	500:000\$000	2.500	200\$000	Integradas	1 a 2.500	Cautelas....	Nom. port..	Janeiro...	1905	1925
Companhia Materiaes de Construção	800:000\$000	4.000	200\$000	Integradas	1 a 4.000	Cautelas....	Nom. port..	Março.....	1908	1938
Companhia Melhoramentos da Bahia	6.000:000\$000	30.000	200\$000	Integradas	1 a 30.000	Cautelas....	Nominativas.	Maió.....	1912	1952
Companhia Melhoramentos de Imbetiba.....	400:000\$000	2.000	200\$000	Integradas	1 a 2.000	Titulos.....	Nominativas.	Janeiro...	1895	1945
Companhia Melhoramentos de S. Paulo.....	6.000:000\$000	30.000	200\$000	Integradas	1 a 30.000	Cautelas....	Nominativas.	Abril.....	1890	1950
Companhia Mercantil e Industrial Casa Vivaldi.....	3.000:000\$000	15.000	200\$000	Integradas	1 a 15.000	Cautelas....	Nominativas.	Março.....	1912	1972
Companhia Mercado Municipal do Rio de Janeiro.....	5.000:000\$000	25.000	200\$000	Integradas	1 a 25.000	Cautelas....	Portador....	Março.....	1903	1953
Companhia Metropole Hotel.....	100:000\$000	1.000	100\$000	Integradas	1 a 1.000	Cautelas....	Nominativas.	Março.....	1911	1936
Companhia Metropolitana	400:000\$000	2.000	200\$000	Integradas	1 a 2.000	Cautelas....	Portador....	Junho.....	1890	1940
Companhia Minas de Carvão do Jacuhy.....	3.000:000\$000	15.000	200\$000	Integradas	1 a 15.000	Cautelas....	Nom. port..	Abril.....	1917	1977
Companhia Minas Sul Rio-grandense.....	1.000:000\$000	10.000	100\$000	Integradas	1 a 10.000	Cautelas....	Portador....	Fevereiro.	1911	1961
Companhia Mineração do Brazil.....	500:000\$000	2.000	200\$000	Integradas	1 a 2.000	Cautelas....	Nom. port..	Maió.....	1901	1931
Companhia Mineração do Penedo.....	200:000\$000	1.000	200\$000	Integradas	1 a 1.000	Cautelas....	Nom. port..	Abril.....	1918	1948
Companhia de Mineração e Metallurgia «Brazil».....	2.000:000\$000	10.000	200\$000	Integradas	1 a 10.000	Cautelas....	Nominativas.	Março.....	1917	1947
Sociedade Anonyma Monitor Mercantil.....	80:000\$000	1.600	50\$000	Integradas	1 a 1.600	Titulos.....	Portador....	Fevereiro.	1917	1937
Companhia Morro da Mina	1.600:000\$000	8.000	200\$000	Integradas	1 a 8.000	Cautelas....	Nom. port..	Abril.....	1901	1951
Companhia Moimho Fluminense	1.000:000\$000	10.000	100\$000	Integradas	1 a 10.000	Titulos.....	Nom. port..	Fevereiro.	1889	1939

(*) Em liquidação.

Quadro n. 6 (Continuação).

DENOMINAÇÃO	CAPITAL SOCIAL	ACÇÕES		CAPITAL REALIZADO	NUMEROS DE ORDEM	ESPECIE	NATUREZA	EPOCA DA REUNIAO DA ASSEMBLEA GERAL ORDINARIA	DATA DA FUNDACAO	DATA DO TERMINO SOCIAL
		Quantidade	Valor nominal							
Companhia Nacional de Armazens Geraes.....	400:000\$000	2.000	200\$000	Integradas	1 a 2.000	Titulos.....	Portador.....	Março.....	1911	1961
Companhia Nacional de Industria Chimica.....	1.000:000\$000	10.000	100\$000	Integradas	1 a 10.000	Cautelas.....	Nom. Port.....	Fevereiro.....	1917	1937
Companhia Nacional de Industria e Commercio.....	4.000:000\$000	20.000	200\$000	Integradas	1 a 20.000	Cautelas.....	Portador.....	Junho.....	1912	1942
Companhia Nacional de Moagem.....	550:000\$000	5.500	100\$000	Integradas	1 a 5.500	Cautelas.....	Portador.....	Janeiro.....	1917	1937
Companhia Nacional Mineira.....	3.000:000\$000	15.000	200\$000	{ 10.000 integ. 5.000 c/40 %	1 a 15.000	Cautelas.....	Nominativas.....	Março.....	1905	1936
Companhia Nacional de Oleos (*).....	1.200:000\$000	6.000	200\$000	Integradas	1 a 6.000	Titulos.....	Nominativas.....	Março.....	1889	1919
Companhia Nacional de Pesca.....	500:000\$000	2.500	200\$000	Integradas	1 a 2.500	Cautelas.....	Nominativas.....	Março.....	1911	1961
Companhia Nova Mecanica (*).....	8.000:000\$000	80.000	100\$000	{ 37.332 c/50 % 42.668 c/40 %	1 a 80.000	Tit. caut.....	Nom. port.....	Maió.....	1903	1953
Sociedade «O Brazil».....	500:000\$000	2.500	200\$000	Integradas	1 a 2.500	Cautelas.....	Nom. port.....	Março.....	1907	1957
Companhia O «Malho».....	1.000:000\$000	5.000	200\$000	Integradas	1 a 5.000	Cautelas.....	Nom. port.....	Março.....	1911	1936
Empresa de Obras Publicas no Brazil (*).....	36.000:000\$000	180.000	200\$000	Integradas	1 a 180.000	Cautelas.....	Nominativas.....	Junho.....	1890	1930
Companhia Paranaense de Electricidade.....	650:000\$000	6.500	100\$000	Integradas	1 a 6.500	Titulos.....	Portador.....	Fevereiro.....	1912	1962
Companhia Paulista de Força e Luz.....	2.000:000\$000	10.000	200\$000	Integradas	1 a 10.000	Cautelas.....	Nominativas.....	Março.....	1912	1942
Companhia Paulista de Madeiras (Paulista Lumber Company).....	5.000:000\$000	50.000	100\$000	Integradas	1 a 50.000	Cautelas.....	Nominativas.....	Abril.....	1911	1961
Companhia Pecuaria e Frigorifica do Brazil.....	5.000:000\$000	25.000	200\$000	{ 10.000 integ. 15.000 c/40 %	1 a 25.000	Cautelas.....	Nominativas.....	Maió.....	1916	1946
Sociedade Anonyma Perfumaria Bizet.....	400:000\$000	2.000	200\$000	{ 1.750 integ. 250 c/10 %	1 a 2.000	Cautelas.....	Nominativas.....	Abril.....	1915	1940
Companhia de Phosphoros Cruzeiro.....	5.000:000\$000	25.000	200.000	Integradas	1 a 25.000	Cautelas.....	Nom. port.....	Março.....	1889	1939
Companhia de Phosphoros Gato Preto.....	500:000\$000	2.500	200\$000	Integradas	1 a 2.500	Cautelas.....	Nominativas.....	Abril.....	1898	1928
Companhia Rio Predial.....	800:000\$000	4.000	200\$000	Integradas	1 a 4.000	Cautelas.....	Nominativas.....	Janeiro.....	1914	1954
Companhia Rural de Commercio e Industria.....	1.000:000\$000	5.000	200\$000	Integradas	1 a 5.000	Cautelas.....	Nominativas.....	Abril.....	1914	1944
Companhia Predial e de Sancamento do Rio de Janeiro.....	4.500:000\$000	45.000	100\$000	Integradas	1 a 45.000	Cautelas.....	Nom. port.....	Junho.....	1889	1970
Empresa Productos de Guaraná.....	150:000\$000	1.500	100\$000	Integradas	1 a 1.500	Cautelas.....	Portador.....	Junho.....	1918	1958
Empresa de Propaganda Universal.....	500:000\$000	2.500	200\$000	Integradas	1 a 2.500	Cautelas.....	Nom. port.....	Janeiro.....	1913	1963
Empresa Terras e Colonização.....	4.000:000\$000	100.000	40\$000	Integradas	1 a 100.000	Cautelas.....	Nom. port.....	Agosto.....	1890	1930
Sociedade Editora do Brazil.....	Frs. 1.100.000	2.200	Frs. 500	Integradas	1 a 2.200	Titulos.....	Portador.....	Março.....	1909	1959
Companhia Casa Colombo.....	3.000:000\$000	3.000	1:000\$000	Integradas	1 a 3.000	Cautelas.....	Nominativas.....	Novembro.....	1908	1958
Empresa Colonizadora, Agricola e Industrial do Brazil.....	1.400:000\$000	2.800	500\$000	{ 2.000 integ. 800 c/40 %	1 a 2.800	Cautelas.....	Nominativas.....	Dezembro.....	1910	1940
Companhia Industrial Constructora.....	500:000\$000	500	1:000\$000	Integradas	1 a 500	Cautelas.....	Nominativas.....	Fevereiro.....	1907	1927
Companhia Força e Luz de Palmyra.....	200:000\$000	2.000	100\$000	Integradas	1 a 2.000	Cautelas.....	Nominativas.....	Janeiro.....	1911	1961
Companhia S. Luiz a Caxias.....	2.000:000\$000	10.000	200\$000	Integradas	1 a 10.000	Cautelas.....	Nominativas.....	Março.....	1911	1921
Companhia Cortume Santa Cruz.....	1.200:000\$000	6.000	200\$000	Integradas	1 a 6.000	Cautelas.....	Portador.....	Setembro.....	1910	1930
Empresa Commercio de Sal.....	300:000\$000	3.000	100\$000	Integradas	1 a 3.000	Cautelas.....	Nominativas.....	Janeiro.....	1910	1940
São Paulo Alpargatas Company.....	1.000:000\$000	5.000	200\$000	Integradas	1 a 5.000	Cautelas.....	Portador.....	Março.....	1907	1935
Companhia Suburbana de Terrenos e Construções.....	1.500:000\$000	7.500	200\$000	Integradas	1 a 7.500	Cautelas.....	Portador.....	Maió.....	1912	1942
Companhia Transformadora (*).....	400:000\$000	2.000	200\$000	Integradas	1 a 2.000	Cautelas.....	Nom. port.....	Agosto.....	1903	1923
Companhia Thermal de Poços de Caldas.....	3.000:000\$000	15.000	200\$000	Integradas	1 a 15.000	Cautelas.....	Nominativas.....	Março.....	1906	1958
Companhia União (aguada para navios).....	150:000\$000	750	200\$000	Integradas	1 a 750	Cautelas.....	Nominativas.....	Março.....	1889	1929
Companhia Usinas Nacionais.....	1.500:000\$000	7.500	200\$000	Integradas	1 a 7.500	Titulos.....	Portador.....	Março.....	1911	1951
Companhia Usina de Productos Chimicos.....	400:000\$000	2.000	200\$000	Integradas	1 a 2.000	Titulos.....	Portador.....	Março.....	1911	1929
Companhia Usina S. João.....	900:000\$000	4.500	200\$000	Integradas	1 a 4.500	Cautelas.....	Nominativas.....	Janeiro.....	1892	1922
Sociedade Anonyma Usina São Gonçalo.....	1.400:000\$000	7.000	200\$000	Integradas	1 a 7.000	Cautelas.....	Nom. port.....	Dezembro.....	1918	1968
Companhia de Viacão e Construções.....	1.500:000\$000	7.500	200\$000	Integradas	1 a 7.500	Cautelas.....	Nominativas.....	Março.....	1911	1941
Companhia Viacão, Luz e Força de Minas Geraes.....	800:000\$000	4.000	200\$000	Integradas	1 a 4.000	Cautelas.....	Nominativas.....	Março.....	1912	1942
Companhia Vidraria Carmo.....	1.000:000\$000	5.000	200\$000	Integradas	1 a 5.000	Cautelas.....	Nom. port.....	Março.....	1912	1940
Sociedade Anonyma Vieiras Mattos.....	1.800:000\$000	9.000	200\$000	Integradas	1 a 9.000	Titulos.....	Nominativas.....	Abril.....	1916	1966
Vulcanina (sociedade anonyma) (*).....	300:000\$000	1.500	200\$000	Integradas	1 a 1.500	Cautelas.....	Nominativas.....	Março.....	1910	1925

(*) Em liquidação.

ACÇÕES DE COMPANHIAS DE ESTRADAS DE FERRO E DE TRANSPORTES ADMITTIDAS A' COTAÇÃO NA BOLSA

A LETTRA «D» AO LADO DA COMPANHIA INDICA QUE TEM EMPRESTIMO POR DEBENTURES; A LETTRA «B» INDICA EMPRESTIMO EM BONUS, E AS LETTRAS «H» E «C», EMPRESTIMO COMMERCIAL OU HYPOTHECARIO

Quadro n. 7

DENOMINAÇÃO	CAPITAL SOCIAL	ACÇÕES		CAPITAL REALIZADO	NUMEROS DE ORDEM	ESPECIE	NATUREZA	ÉPOCA DA REUNIÃO DA ASSEMBLEIA GERAL ORDINARIA	DATA DA FUNDAÇÃO	TÉRMINO SOCIAL
		Quantidade	Valor nominal							
Sociedade «A Transoceanica»	200:000\$000	1.000	200\$000	C/ 50 %	1 a 1.000	Cautelas..	Nominativas..	Março	1912	1944
Empreza Auto-Avenida	1.000:000\$000	10.000	100\$000	Integradas	1 a 10.000	Cautelas..	Portador	Maio	1910	1944
Empreza Auto-Omnibus	100:000\$000	500	200\$000	Integradas	1 a 500	Titulos	Nominativas..	Março	1918	1933
Empreza Brasileira Auto-Viação	4.000:000\$000	5.000	200\$000	Integradas	1 a 5.000	Titulos	Portador	Maio	1914	1944
Empreza Brasileira de Navegação	500:000\$000	2.500	200\$000	Integradas	1 a 2.500	Cautelas..	Nominativas..	Abril	1914	1971
Companhia Caminho Aereo Pão de Assucar. . . D.	360:000\$000	4.800	200\$000	Integradas	1 a 4.800	Cautelas..	Nominativas..	Abril	1911	1944
Companhia Cantareira e Viação Fluminense . . . D.	10.000:000\$000	50.000	200\$000	Integradas	1 a 50.000	Cautelas..	Nom. port.	Março	1889	1949
Companhia Carris e Melhoramentos Iguassú	350:000\$000	3.500	100\$000	Integradas	1 a 3.500	Cautelas..	Nom. port.	Março	1917	1947
Companhia Carris Urbanos	6.000:000\$000	30.000	200\$000	Integradas	1 a 30.000	Cautelas..	Nom. port.	Fevereiro	1878	1912
Companhia Commercio e Navegação D.	5.000:000\$000	50.000	100\$000	Integradas	1 a 50.000	Cautelas..	Portador	Agosto	1905	1920
Companhia de Electricidade e Viação Urbana de Minas Geraes	1.500:000\$000	7.500	200\$000	Integradas	1 a 7.500	Titulos	Nominativas..	Junho	1912	1965
Empreza Esperança Maritima D.	1.000:000\$000	5.000	200\$000	Integradas	1 a 5.000	Titulos	Nominativas..	Fevereiro	1889	1919
Companhia Estrada de Ferro de Araraquara . . . D.	3.000:000\$000	15.000	200\$000	Integradas	1 a 15.000	Cautelas..	Nominativas..	Abril	1896	1999
Companhia Tattersall Moreaux (*)	500:000\$000	10.000	50\$000	Integradas	1 a 10.000	Cautelas..	Portador	Abril	1891	1920
Companhia E. de Ferro e Agricola de Santa Barbara D.	2.500:000\$000	12.500	200\$000	Integradas	1 a 12.500	Cautelas..	Portador	Agosto	1913	1943
Companhia E. de Ferro dos Campos do Jordão . D.	2.000:000\$000	10.000	200\$000	Integradas	1 a 10.000	Cautelas..	Nominativas..	Fevereiro	1912	1972
Companhia E. de Ferro e Colonização Porto do Souza — Manhuassú	3.000:000\$000	15.000	200\$000	Integradas	1 a 15.000	Cautelas..	Portador	Dezembro	1910	2000
Companhia E. de Ferro do Dourado D.	3.000:000\$000	15.000	200\$000	Integradas	1 a 15.000	Cautelas..	Nominativas..	Abril	1899	1996
Companhia de E. de Ferro Federaes Brasileiras — Rede Sul Mineira D.	20.000:000\$000	100.000	200\$000	Integradas	1 a 100.000	Cautelas..	Nom. port.	Abril	1891	1981
Companhia Transbrazileira	Frs. 30.000.000	60.000	Frs. 500	Integradas	1 a 60.000	Cautelas..	Nom. port.	Março	1905	2000
Companhia E. de Ferro de Goyaz D.	Frs. 28.329.000	56.658	Frs. 500	Integradas	1 a 56.658	Cautelas..	Portador	Abril	1892	1982
Companhia E. de Ferro Juiz de Fora e Piau . . . D.	4.500:000\$000	7.500	200\$000	Integradas	1 a 7.500	Cautelas..	Nominativas..	Abril	1898	1988
Companhia E. de Ferro e Minas de S. Jeronymo . D.	12.000:000\$000	120.000	100\$000	Integradas	1 a 120.000	Cautelas..	Nom. port.	Junho	1889	1967
Companhia E. de Ferro Muzambinho D.	10.000:000\$000	50.000	200\$000	c/50 %	1 a 50.000	Cautelas..	Nominativas..	Junho	1889	1939
Companhia E. de Ferro Noroeste do Brazil . . . D.	10.000:000\$000	50.000	200\$000	Integradas	1 a 50.000	Cautelas..	Portador	Maio	1904	1999
Companhia E. de Ferro Norte do Brazil	12.500:000\$000	62.500	200\$000	Integradas	1 a 62.500	Cautelas..	Nominativas..	Maio	1891	1990
Companhia E. de Ferro de Paracatú	10.000:000\$000	50.000	200\$000	Integradas	1 a 50.000	Cautelas..	Nominativas..	Maio	1912	1982
Companhia E. de Ferro S. Paulo—Rio Grande . D.	Frs. 25.000.000	50.000	Frs. 500	Integradas	1 a 50.000	Cautelas..	Nom. port.	Março	1892	1987
Companhia E. de Ferro S. Paulo-Goyaz	1.200:000\$000	6.000	200\$000	Integradas	1 a 6.000	Cautelas..	Nominativas..	Junho	1909	2001
Empreza E. de Ferro Therzopolis D.	3.000:000\$000	15.000	200\$000	Integradas	1 a 15.000	Cautelas..	Nominativas..	Janeiro	1905	1968
Companhia E. de Ferro de Victoria a Minas . . . D.	Frs. 40.000.000	80.000	Frs. 500	Integradas	1 a 80.000	Cautelas..	Nom. port.	Abril	1901	1991
Companhia Expresso Federal	200:000\$000	1.000	200\$000	c/50 %	1 a 1.000	Cautelas..	Nominativas..	Março	1912	1942
Companhia Ferro Carril Carioca D. H.	2.500:000\$000	25.000	100\$000	Integradas	1 a 25.000	Cautelas..	Nominativas..	Março	1891	1921
Companhia Ferro Carril de Jacarépaguá	600:000\$000	3.000	200\$000	Integradas	1 a 3.000	Cautelas..	Portador	Março	1891	1921
Companhia Ferro Carril Jardim Botânico . . . D. B.	21.000:000\$000	105.000	200\$000	Integradas	1 a 105.000	Cautelas..	Nominativas..	Março	1883	1960
Companhia Ferro Carril S. Christovão	12.000:000\$000	60.000	200\$000	Integradas	1 a 60.000	Cautelas..	Nominativas..	Março	1883	1921
Companhia Ferro Carril de Villa Izabel	3.000:000\$000	15.000	200\$000	Integradas	1 a 15.000	Titulos	Nominativas..	Abril	1872	1932
Companhia Ferroviaria Brasileira D.	Frs. 35.000.000	70.000	Frs. 500	Integradas	1 a 35.000	Cautelas..	Portador	Setembro	1912	2007
Companhia Garage Vera-Cruz D.	500:000\$000	2.500	200\$000	Integradas	1 a 2.500	Cautelas..	Nominativas..	Agosto	1911	1941

(*) Em liquidação.

Quadro n. 7 (continuação).

DENOMINAÇÃO	CAPITAL SOCIAL	AÇÕES		CAPITAL REALIZADO	NUMEROS DE ORDEM	ESPECIE	NATUREZA	ÉPOCA DA REUNIÃO DA ASSEMBLÉIA GERAL ORDINÁRIA	DATA DA FUNDAÇÃO	TÉRMINO SOCIAL
		Quantidade	Valor nominal							
Companhia Minas e Viação de Matto Grosso.....	4.000:000\$000	20.000	200\$000	Integradas.....	1 a 20.000	Titulos....	Nominativas...	Abril.....	1918	1978
Sociedade Anonyma Loyd Paranaense.....	580:000\$000	580	1:000\$000	Integradas.....	1 a 580	Titulos....	Nominativas...	Fevereiro.....	1915	1935
Companhia Mineira Auto-Viação Intermunicipal.. D	350:000\$000	1.750	200\$000	Integradas.....	1 a 1.750	Cautelas...	Nominativas...	Março.....	1913	1943
Companhia Navegação do Amazonas.....	15.500:000\$000	77.500	200\$000	Integradas.....	1 a 77.500	Cautelas...	Nominativas...	Setembro.....	1912	—
Companhia Nacional de Navegação Costeira.... D.	11.000:000\$000	55.000	200\$000	Integradas.....	1 a 55.000	Cautelas...	Nom. port....	Maio.....	1891	1955
Empreza de Navegação Espirito-Santo—Caravellas.	200:000\$000	1.000	200\$000	Integradas.....	1 a 1.000	Cautelas...	Nom. port....	Abril.....	1909	1939
Empreza Navegação Rio de Janeiro..... D.	1.000:000\$000	5.000	200\$000	Integradas.....	1 a 5.000	Cautelas...	Nom. port....	Fevereiro.....	1898	1928
Empreza de Navegação Rio—S. Paulo.....	400:000\$000	2.000	200\$000	Integradas.....	1 a 2.000	Cautelas...	Portador....	Março.....	1912	1942
Companhia de Navegação S. João da Barra e Campos D	1.346:800\$000	6.734	200\$000	Integradas.....	1 a 6.734	Titulos....	Nominativas...	Fevereiro.....	1877	1916
Companhia Novo Lloyd Brasileiro.....	13.500:000\$000	67.500	200\$000	Integradas.....	1 a 67.500	Cautelas...	Nom. port....	Abril.....	1903	1933
Companhia de Transporte e Carruagens..... D.	2.000:000\$000	20.000	100\$000	Integradas.....	1 a 20.000	Titulos....	Nom. port....	Março.....	1890	1929
Empreza de Transporte Commercial e Industria.....	500:000\$000	2.500	200\$000	Integradas.....	1 a 2.500	Cautelas...	Nominativas...	Março.....	1917	1947
Companhia E. F. União Sorocabana e Ituana(*) D.	70.000:000\$000	350.000	200\$000	{ 175.000 integ. 175.000 e/20 %	1 a 350.000	Cautelas...	Nom. port....	Maio.....	1871	1987
Nova Companhia E. de Ferro Bahia a Minas.....	1.000:000\$000	5.000	200\$000	Integradas.....	1 a 5.000	Cautelas...	Nominativas...	Abril.....	1910	1970

(*) Em liquidação

ACÇÕES DE COMPANHIAS DE SEGUROS ADMITTIDAS A' COTAÇÃO NA BOLSA

Quadro n. 8

DENOMINAÇÃO	CAPITAL SOCIAL	ACÇÕES		CAPITAL REALIZADO	NUMEROS DE ORDEM	ESPECIE	NATUREZA	ÉPOCA DA REUNIÃO DA ASSEMBLÉA GERAL ORDINARIA	DATA DA FUNDAÇÃO	DATA DO TÉRMINO SOCIAL
		Quantidade	Valor nominal							
Companhia A Perseverança Internacional.....	240:000\$000	2.400	100\$000	Integradas	1 a 2.400	Cautelas....	Nominativas.....	Abril.....	1912	2002
Companhia Caixa Geral das Familias.....	1.600:000\$000	8.000	200\$000	c/50 %	1 a 8.000	Cautelas....	Nominativas.....	Setembro.....	1912	—
Companhia de Peculios a Familia.....	100:000\$000	1.000	100\$000	In tegradas	1 a 1.000	Cautelas....	Nominativas.....	Março.....	1911	2001
Companhia Seguros de Vida A Sul America.....	500:000\$000	5.000	100\$000	Integradas	1 a 5.000	Cautelas....	Nominativas.....	Março.....	1895	1994
Companhia Seguros Maritimos e Terrestres Argos Fluminense.....	2.100:000\$000	3.000	700\$000	Integradas	1 a 3.000	Titulos.....	Nominativas.....	Março.....	1845	1929
Companhia de Seguros Terrestres e Maritimos Anglo-Sul-Americana.....	2.000:000\$000	10.000	200\$000	c/40 %	1 a 10.000	Cautelas....	Nominativas.....	Março.....	1913	1943
Companhia de Seguros Terrestres e Maritimos Brazil.	1.000:000\$000	10.000	100\$000	c/50 %	1 a 10.000	Cautelas....	Nominativas.....	Setembro.....	1904	1954
Companhia Seguros Maritimos e Terrestres Confiança.	1.000:000\$000	5.000	200\$000	Integradas	1 a 5.000	Cautelas....	Nominativas.....	Agosto.....	1872	1942
Companhia Nacional de Seguros de Vida Cruzeiro do Sul.....	800:000\$000	4.000	200\$000	Integradas	1 a 4.000	Titulos.....	Nominativas.....	Março.....	1908	2007
Companhia Seguros Maritimos e Terrestres Garantia..	2.500:000\$000	2.500	1:000\$000	c/30 %	1 a 2.500	Titulos.....	Nominativas.....	Março.....	1866	1949
Companhia Seguros Maritimos e Terrestres Geral de Seguros.....	2.000:000\$000	10.000	200\$000	c/30 %	1 a 10.000	Cautelas....	Nominativas.....	Fevereiro.....	1886	1934
Companhia Seguros Maritimos e Terrestres Indemnizadora.....	1.000:000\$000	10.000	100\$000	c/40 %	1 a 10.000	Cautelas....	Nominativas.....	Fevereiro.....	1888	1918
Companhia Seguros Maritimos e Terrestres Integridade	2.000:000\$000	10.000	200\$000	c/35 %	1 a 10.000	Cautelas....	Nominativas.....	Fevereiro.....	1872	1928
Companhia Seguros Maritimos e Terrestres Lloyd Americano (*).....	1.000:000\$000	10.000	100\$000	c/50 %	1 a 10.000	Cautelas....	Nominativas.....	Setembro.....	1900	1970
Companhia Seguros Maritimos e Terrestres Mercurio (*)	2.000:000\$000	20.000	100\$000	c/50 %	1 a 20.000	Cautelas....	Nominativas.....	Março.....	1901	1931
Companhia Seguros Maritimos e Terrestres Minerva...	1.000:000\$000	10.000	100\$000	c/40 %	1 a 10.000	Cautelas....	Nominativas.....	Março.....	1903	1933
Companhia Seguros Maritimos e Terrestres Previdente.	2.500:000\$000	2.500	1:000\$000	Integradas	1 a 2.500	Cautelas....	Nominativas.....	Abril.....	1872	1950
Companhia Seguros Maritimos e Terrestres Prosperidade (*).....	2.000:000\$000	10.000	200\$000	c/10 %	1 a 10.000	Cautelas....	Nominativas.....	Abril.....	1887	1913
Companhia Seguros Maritimos e Terrestres União Commercial dos Varegistas.....	1.000:000\$000	5.000	200\$000	c/25 %	1 a 5.000	Cautelas....	Nominativas.....	Janeiro.....	1887	1917
Sociedad Anonyma de Seguros e Sorteios «Previsora Rio Grandense».....	600:000\$000	3.000	200\$000	Integradas	1 a 3.000	Cautelas....	Nominativas.....	Setembro.....	1915	2.005
Companhia Seguros Terrestres União dos Proprietarios.	500:000\$000	5.000	100\$000	c/50 %	1 a 5.000	Cautelas....	Nominativas.....	Março.....	1894	1919
Companhia Seguros Terrestres e Maritimos Vera-Cruz (*)	1.000:000\$000	1.000	1:000\$000	c/50 %	1 a 1.000	Cautelas....	Nominativas.....	Fevereiro.....	1900	1931
Companhia Seguros Maritimos e Terrestres Vigilancia (*)	2.000:000\$000	2.000	1:000\$000	c/10 %	1 a 2.000	Cautelas....	Nominativas.....	Agosto.....	1886	1921

(*) Em liquidação.

AÇÕES DE COMPANHIAS DE FIAÇÃO E TECIDOS ADMITIDAS A' COTAÇÃO NA BOLSA

A LETRA «D», COLLOCADA AO LADO DO NOME DA COMPANHIA INDICA EMPRESTIMO POR DEBENTURES; A LETRA «B» INDICA EMPRESTIMO EM BONUS E AS LETRAS «C» E «H», EMPRESTIMO COMMERCIAL OU HYPOTHECARIO

Quadro n.º 9

DENOMINAÇÃO	CAPITAL SOCIAL	AÇÕES		CAPITAL REALIZADO	NUMEROS DE ORDEM	ESPECIE	NATUREZA	ÉPOCA DA REUNIÃO DA ASSEMBLÉA GERAL ORDINARIA	DATA DA FUNDACÃO	DATA DO TÉRMINO SOCIAL
		Quantidade	Valor nominal							
Companhia America Fabril..... D e B	10.000:000\$000	50.000	200\$000	Integradas..	1 a 40.000	Cautelas..	Nominativas.....	Agosto.....	1885	1935
Companhia Brazil Industrial..... D	6.000:000\$000	30.000	200\$000	Integradas..	1 a 30.000	Titulos...	Nominativas.....	Agosto.....	1874	1938
Companhia Fiação e Tecidos Alliança..... D	9.000:000\$000	45.000	200\$000	Integradas..	1 a 45.000	Cautelas..	Nominativas.....	Março.....	1886	1922
Companhia Fabrica de Aniagaens Botafogo (*)..... D	500:000\$000	2.500	200\$000	Integradas..	1 a 2.500	Cautelas..	Nominativas.....	Março.....	1896	1916
Companhia Fabrica de Tecidos Bom Pastor..... D	500:000\$000	2.500	200\$000	Integradas..	1 a 2.500	Cautelas..	Nominativas.....	Março.....	1914	1947
Companhia Fabrica de Tecidos Botafogo..... D	3.000:000\$000	15.000	200\$000	Integradas..	1 a 12.500	Cautelas..	Nominativas.....	Fevereiro.....	1909	1939
Companhia Fabrica de Tecidos Covilhã..... D	200:000\$000	2.000	100\$000	Integradas..	1 a 2.000	Cautelas..	Nominativas.....	Março.....	1912	1932
Companhia Fabrica de Tecidos de Lã D. Anna..... D	150:000\$000	750	200\$000	1 250 c/40 % 1 500 integ.	1 a 750	Cautelas..	Nominativas.....	Fevereiro.....	1911	1926
Companhia Fabrica de Tecidos Esperanca..... D	500:000\$000	2.500	200\$000	Integradas..	1 a 2.500	Cautelas..	Nominativas.....	Março.....	1910	1939
Companhia Fiação e Tecelagem Barbacenense..... D	120:000\$000	1.200	100\$000	Integradas..	1 a 1.200	Titulos...	Nominativas.....	Março.....	1907	—
Companhia de Fiação e Tecelagem Carioca..... D	3.600:000\$000	18.000	200\$000	Integradas..	1 a 18.000	Cautelas..	Nominativas.....	Abril.....	1886	1916
Companhia de Fiação e Tecidos Cometa..... D	3.600:000\$000	18.000	200\$000	Integradas..	1 a 18.000	Cautelas..	Nominativas.....	Abril.....	1903	1953
Companhia Fiação e Tecidos Confiança Industrial..... D	9.000:000\$000	45.000	200\$000	Integradas..	1 a 45.000	Titulos...	Nominativas.....	Abril.....	1885	1924
Companhia Fiação e Tecidos Corcovado..... D	6.000:000\$000	30.000	200\$000	Integradas..	1 a 30.000	Cautelas..	Nominativas.....	Março.....	1899	1949
Companhia Fiação e Tecidos União Lavrense..... D	1.200:000\$000	6.000	200\$000	Integradas..	1 a 6.000	Cautelas..	Nominativas.....	Agosto.....	1909	1929
Companhia Fabril Paulistana..... D	2.000:000\$000	10.000	200\$000	Integradas..	1 a 10.000	Cautelas..	Nominativas.....	Maio.....	1890	1920
Companhia Fabril Santo Antonio..... D	500:000\$000	2.500	200\$000	Integradas..	1 a 2.500	Cautelas..	Nominativas.....	Março.....	1914	1950
Companhia Fabril S. Joaquim..... D	1.200:000\$000	6.000	200\$000	Integradas..	1 a 6.000	Cautelas..	Nominativas.....	Março.....	1893	1934
Companhia Fabril Vassourense..... D	200:000\$000	1.000	200\$000	Integradas..	1 a 1.000	Cautelas..	Nominativas.....	Setembro.....	1913	1963
Companhia Fiação e Tecelagem Industrial Mineira..... D	1.200:000\$000	6.000	200\$000	Integradas..	1 a 6.000	Cautelas..	Nominativas.....	Março.....	1889	1919
Companhia Fiação e Tecelagem Moraes Sarmento..... D	363:000\$000	1.815	200\$000	Integradas..	1 a 1.815	Cautelas..	Nominativas.....	Março.....	1913	1913
Companhia Industrial de S. Paulo..... D	2.000:000\$000	20.000	100\$000	Integradas..	1 a 20.000	Cautelas..	Nominativas.....	Março.....	1890	1920
Companhia Industrial de Valença..... D	500:000\$000	2.500	200\$000	Integradas..	1 a 2.500	Cautelas..	Nominativas.....	Março.....	1906	1936
Companhia de Tecidos de Linho de Sapopemba..... D	3.000:000\$000	15.000	200\$000	Integradas..	1 a 15.000	Cautelas..	Nominativas.....	Março.....	1906	1936
Companhia Fabrica de Tecidos Maracana..... D	200:000\$000	1.000	200\$000	Integradas..	1 a 1.000	Cautelas..	Nominativas.....	Outubro.....	1912	1937
Companhia Fiação e Tecidos Magéense..... D	2.400:000\$000	12.000	200\$000	Integradas..	1 a 12.000	Cautelas..	Nom. e port.....	Fevereiro.....	1891	1941
Companhia Fabrica de Meias Victoria..... D	400:000\$000	2.000	200\$000	Integradas..	1 a 2.000	Cautelas..	Nom. e port.....	Abril.....	1902	1942
Companhia Petropolis Industrial..... D	300:000\$000	1.500	200\$000	Integradas..	1 a 1.500	Cautelas..	Nominativas.....	Março.....	1912	1952
Companhia Petropolitana..... D	7.000:000\$000	35.000	200\$000	Integradas..	1 a 35.000	Cautelas..	Nom. port.....	Março.....	1873	1967
Companhia Progresso Industrial do Brazil..... D	9.000:000\$000	45.000	200\$000	Integradas..	1 a 45.000	Cautelas..	Nominativas.....	Março.....	1889	1919
Companhia Fiação e Tecidos Santa Maria..... D	300:000\$000	1.500	200\$000	Integradas..	1 a 1.500	Cautelas..	Nominativas.....	Maio.....	1905	1935
Companhia Fiação e Tecidos Santa Barbara..... D	500:000\$000	2.500	200\$000	Integradas..	1 a 2.500	Titulos...	Nominativas.....	Março.....	1889	1909
Companhia Fiação e Tecidos Sarmento..... D	800:000\$000	4.000	200\$000	Integradas..	1 a 4.000	Cautelas..	Nominativas.....	Março.....	1905	1930
Companhia Fabrica de Selas Santa Helena..... D	1.200:000\$000	6.000	200\$000	Integradas..	1 a 6.000	Cautelas..	Nominativas.....	Setembro.....	1909	1939
Companhia Fabrica Santa Heloisa..... D	1.000:000\$000	5.000	200\$000	Integradas..	1 a 5.000	Cautelas..	Nominativas.....	Março.....	1907	1937
Companhia Fiação e Tecidos Santa Rosa..... D	500:000\$000	2.500	200\$000	Integradas..	1 a 2.500	Cautelas..	Nominativas.....	Março.....	1913	1953
Companhia de Tecelagem Santa Luiza..... D	300:000\$000	1.500	200\$000	Integradas..	1 a 1.500	Cautelas..	Nominativas.....	Março.....	1891	1921
Companhia Nacional da Tecidos de Juta..... D	20.000:000\$000	100.000	200\$000	Integradas..	1 a 100.000	Cautelas..	Nominativas.....	Março.....	1908	1038
Companhia Nova Fabrica Rink..... D	1.200:000\$000	6.000	200\$000	Integradas..	1 a 6.000	Cautelas..	Nominativas.....	Março.....	1898	1928
Companhia Nova Fabrica de Tecidos Santo Aleixo..... D	800:000\$000	4.000	200\$000	Integradas..	1 a 4.000	Cautelas..	Nominativas.....	Maio.....	1905	1936
Companhia Manufactora Fluminense..... D	1.500:000\$000	22.500	200\$000	Integradas..	1 a 22.500	Cautelas..	Nominativas.....	Setembro.....	1891	1933
Companhia Manufactora de Seda..... D	200:000\$000	1.000	200\$000	Integradas..	1 a 1.000	Titulos...	Nominativas.....	Março.....	1891	1923
Companhia Norte-Brazil Manufactora de Artefactos de Borracha..... D	1.200:000\$000	6.000	200\$000	Integradas..	1 a 6.000	Cautelas..	Nominativas.....	Fevereiro.....	1903	1923
Companhia Rendas e Tiras Bordadas Dr. Frontin..... D	600:000\$000	3.000	200\$000	Integradas..	1 a 3.000	Cautelas..	Nominativas.....	Agosto.....	1911	1951
Companhia S. Bernardo Fabril..... D	2.000:000\$000	10.000	200\$000	Integradas..	1 a 10.000	Cautelas..	Nominativas.....	Abril.....	1913	1943
							Nominativas.....	Março.....	1908	1928

(*) Em liquidação.

Quadro n. 9 (continuação).

DENOMINAÇÃO	CAPITAL SOCIAL	ACÇÕES		CAPITAL REALIZADO	NUMEROS DE ORDEN	ESPECIE	NATUREZA	ÉPOCA DA REUNIÃO DA ASSEMBLÉA GERAL ORDINARIA	DATA DA FUNDAÇÃO	DATA DO TÉRMINO SOCIAL
		Quantidade	Valor nominal							
Companhia Fiação e Tecidos S. Felix..... D	900:000\$000	9.000	100\$000	Integradas..	1 a 9.000	Cautelas..	Nom. e port.....	Março.....	1892	1942
Companhia de Fiação e Tecidos São João.....	400:000\$000	2.000	200\$000	Integradas..	1 a 2.000	Cautelas..	Nominativas.....	Fevereiro.....	1908	1918
Companhia de Fiação e Tecidos S. José..... D	300:000\$000	3.000	100\$000	Integradas..	1 a 3.000	Cautelas..	Nominativas.....	Novembro.....	1904	1924
Companhia Fiação e Tecidos Santa Philomena..... D	600:000\$000	3.000	200\$000	Integradas..	1 a 3.000	Cautelas..	Nominativas.....	Junho.....	1912	1942
Companhia Fabrica de Tecidos S. João.....	2.400:000\$000	12.000	200\$000	Integradas..	1 a 12.000	Cautelas..	Nominativas.....	Maió.....	1897	1937
Companhia Fabrica Tecidos S. Pedro de Alcantara.... D	1.630:000\$000	8.250	200\$000	Integradas..	1 a 8.250	Cautelas..	Nominativas.....	Março.....	1885	1919
Companhia Fabrica Santa Margarida.....	500:000\$000	5.000	100\$000	Integradas..	1 a 5.000	Cautelas..	Portador.....	Março.....	1910	1940
Companhia Fabrica de Tecidos Manchester.....	400:000\$000	2.000	200\$000	Integradas..	1 a 2.000	Cautelas..	Port. e nom.....	Março.....	1912	1932
Companhia Tijucas..... D	1.000:000\$000	5.000	200\$000	Integradas..	1 a 5.000	Cautelas..	Nom. port.....	Março.....	1904	1954
Companhia Fabrica de Velludo e Seda Suissa-Brazileira... D	1.000:000\$000	5.000	200\$000	Integradas..	1 a 5.000	Titulos...	Portador.....	Abril.....	1912	1937
Companhia Fiação e Tecidos Industrial Campista..... D	1.000:000\$000	5.000	200\$000	Integradas..	1 a 5.000	Cautelas..	Nominativas.....	Fevereiro.....	1908	1928
Companhia Lanificio N. S. do Sameiro.....	163:000\$000	1.600	100\$000	Integradas..	1 a 1.600	Cautelas..	Nominativas.....	Março.....	1911	1931
Companhia Taubaté Industrial.....	2.500:000\$000	12.500	200\$000	Integradas..	1 a 12.500	Cautelas..	Nominativas.....	Fevereiro.....	1891	1942
Companhia de Tecidos N. S. do Rosario.....	1.100:000\$000	5.500	200\$000	Integradas..	1 a 5.500	Titulos...	Nominativas.....	Março.....	1914	1944

ACÇÕES DE SOCIEDADES EM COMMANDITAS ADMITTIDAS Á COTAÇÃO NA BOLSA

A LETRA « D » AO LADO DA SOCIEDADE INDICA EMPRESTIMO POR DEBENTURES

Quadro n. 10

DENOMINAÇÃO	CAPITAL		ACÇÕES		CAPITAL REALIZADO	NUMEROS DE ORDEM	ESPECIE	ÉPOCA DA REUNIÃO DA ASSEMBLEIA GERAL ORDINARIA	DATA DA FUNDAÇÃO	DATA DO TÉRMINO SOCIAL	
	Solidario	Commanditario	Quantidade	Valor nominal							
Alencar Lima & Comp. (Sociedade Construtora Brasileira).....	100:000\$000	2.900:000\$000	2.900	1:000\$000	1.400 integ. 1.500 c/40 % ...	1 a 2.900	Cautelas...	Nominativas.	Março.....	1911	1926
Antonio Jannuzzi, Filhos & Comp. D	30:000\$000	570:000\$000	570	1:000\$000	Integradas..... c/40 %	1 a 570	Cautelas...	Non inativas.	Agosto.....	1911	1926
D. da Silva & Comp. (The Red Star Company).....	10:000\$000	190:000\$000	950	200\$000							
Bracet, Amendola & Comp. (Empreza Balnearia do Rio de Janeiro).....	600:000\$000	455:000\$000	2.275	200\$000	1.150 integradas. 1.125 c/40 % ...	1 a 1.150	Cautelas...	Nominativas.	Julho.....	1915	1965
Crissiuma Filho & Comp. (Casa de Saude Dr Crissiuma Filho).....	60:000\$000	290:000\$000	1.450	200\$000	Integradas.....	1 a 1.450	Cautelas...	Port. nom..	Janeiro.....	1916	1931
	20:000\$000	580:000\$000	2.900	200\$000							
Francisco Graell & Comp.	100:000\$000	1.250:000\$000	250	5:000\$000	Integradas.....	1 a 250	Cautelas...	Nominativas.	Outubro....	1905	1920
Gouçalves Ramos & Comp. (Geral de Minas de Manganez)..... D	200:000\$000	200:000\$000	1.000	200\$000							
Marques, Marinho & Comp. (A Noite).....	100:000\$000	3.200:000\$000	3.200	1:000\$000	Integradas.....	1 a 3.200	Cautelas...	Nominativas.	Julho.....	1899	1949
Oetterer Speers & Comp. (Fabrica de Santa Rosalia)..... D	10:000\$000	490:000\$000	2.450	200\$000							
Paulo Zsigmondy & Comp. D	50:000\$000	4.800:000\$000	960	5:000\$000	c/40 %	1 a 960	Cautelas...	Nominativas.	Julho.....	1890	1930
Rodrigues & Comp. (Jornal do Comercio)..... D	50:000\$000	1.350:000\$000	6.750	200\$000							
Sampaio Corrêa & Comp.	10:000\$000	1.590:000\$000	1.590	1:000\$000	Integradas.....	1 a 1.590	Cautelas...	Nominativas.	Junho.....	1909	1958
Traiano de Medeiros & Comp. D											

