

# RELATORIO

DA

CAMARA SYNDICAL DOS CORRETORES DE FUNDOS PUBLICOS

DA

CAPITAL FEDERAL



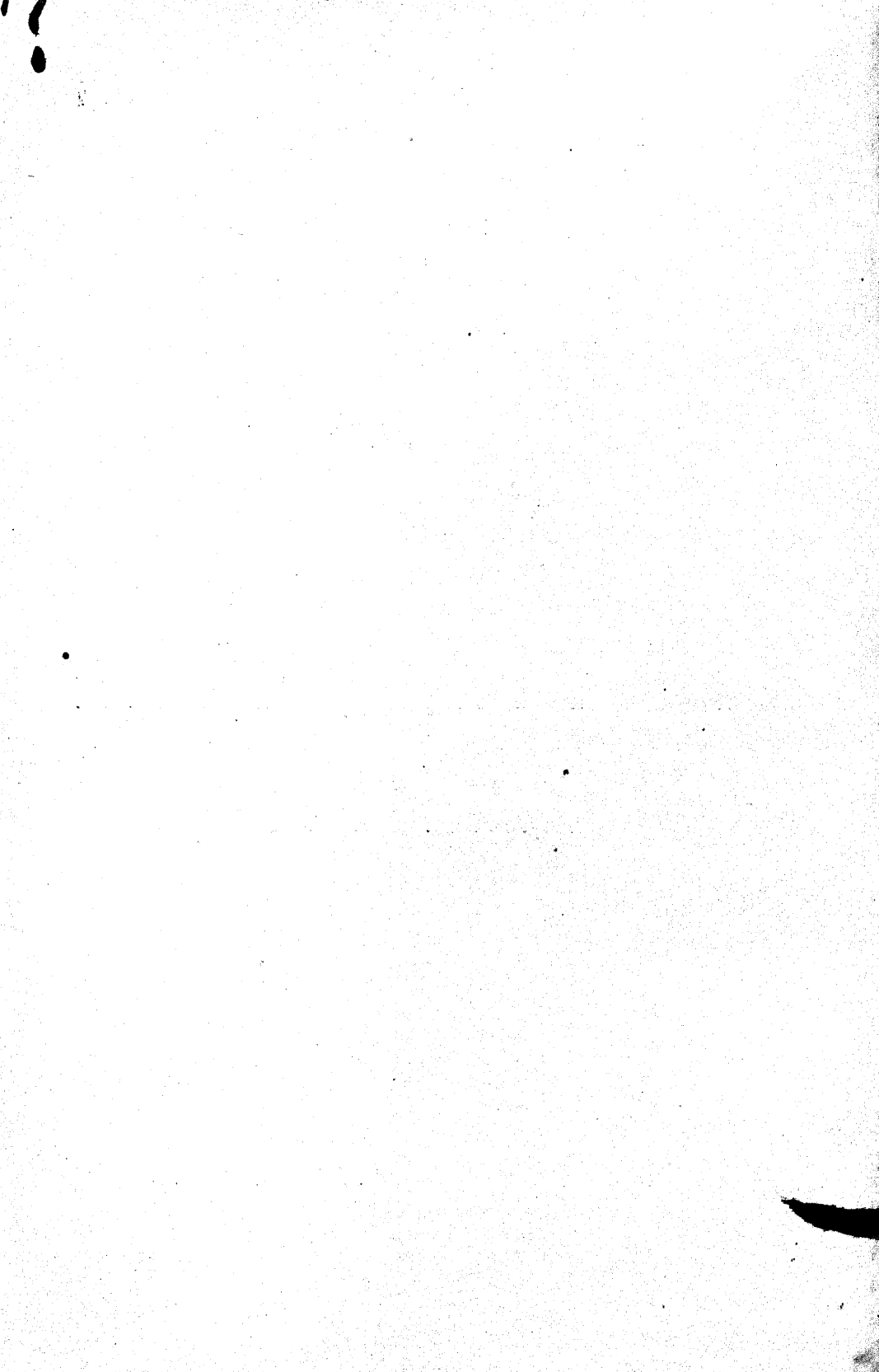



# RELATORIO

11

DA

Camara Syndical dos Corretores de Fundos Publicos

DA

CAPITAL FEDERAL

APRESENTADO

AO

MINISTRO DE ESTADO DOS NEGOCIOS DA FAZENDA

POR

*A. Simonsen*

PRESIDENTE DA CAMARA SYNDICAL

---

(ADMINISTRAÇÃO DE 1 DE ABRIL DE 1916 A 31 DE MARÇO DE 1917)



RIO DE JANEIRO

IMPRESA NACIONAL

1917

MUSEUM OF THE  
SOCIETY  
8380 ... 19 11 48

*Excmo. Sr. Ministro dos Negocios da Fazenda*

Em cumprimento ao disposto no art. 193 do Regimento Interno da Bolsa, venho apresentar a V. Ex. o relatorio da Camara Syndical dos Corretores de Fundos Publicos desta praça, referente ao periodo de abril de 1916 a março de 1917.

Rio de Janeiro, 31 de março de 1917.

*A. Simonsen,*

SYNDICO.



## CAMARA SYNDICAL

A actual Camara Syndical constituiu-se em assembléa geral ordinaria dos corretores de fundos publicos, realizada em 2 de maio de 1916, com a re-eleição dos Srs. Adolpho Simonsen, syndico, Manoel Murtinho e Ernesto Stampa e eleição do Sr. Lucrecio Fernandes de Oliveira, adjuntos.

O Sr. Manoel Murtinho Filho serviu no cargo de thesoureiro e o Sr. Lucrecio Fernandes de Oliveira no de secretario.

Compõe-se o pessoal da Secretaria da Camara Syndical de cinco funcionarios, os Srs. Francisco Valentim Pereira Nunes, He mino Affonso Ferreira, Mario Simon-en, Leoncio Emilio Allain e o continuo Benedicto José da Costa.

### ARCHIVO

Constituem o archivo da Camara Syndical e existem na Secretaria os livros em seguida enumerados; uns concernentes exclusivamente ás administrações da extincta Junta dos Corretores e outros com referencia a esta e á Camara Syndical, sua successora :

- Exclusivos da extincta Junta dos Corretores
- 2 livros de registro dos titulos de nomeação de corretores ;
  - 3 ditos e boletins quinzenaes de cambio, de 16 de fevereiro de 1875 a 30 de junho de 1893, havendo falta de escripturação de 30 de maio de 1890 a 30 de dezembro de 1891 (1) ;
  - 1 livro de registro de tabellas de cambio ;
  - 2 ditos copiadores ;
  - 1 dito de actas ;
  - 1 dito de registro de operações sobre mercadorias ;
  - 1 dito de registro de taxas bancarias ;
  - 1 dito de termos de compromissos dos corretores ;
  - 2 ditos de termos de nomeação dos prepostos e adjuntos dos corretores ;
  - 1 dito de registro de titulo de nomeação de corretores ;
  - 1 dito de inscripção das prorrogações de contractos de cambio ;
  - 1 dito de registro de titulo de nomeação dos prepostos ;
  - 6 ditos de registro das operações de cambio realizadas pelos corretores e pelos bancos, no periodo de 1 de maio de 1893 a 31 de março de 1894 ;
  - 5 ditos de registro de importancias, mensal e quinzenal, das operações de cambio, communicadas pelos corretores e pelos bancos ;
  - 3 ditos de registro do movimento mensal da Bolsa ;
  - 5 ditos copiadores ;
  - 2 ditos de registro dos certificados de pagamento do imposto de industrias e profissões dos corretores e prepostos ;

(1) A administração da Camara Syndical de 1890, procedendo a detida e rigorosa busca em antigos papeis e notas existentes na Secretaria, resolveu organizar a cotação diaria do cambio no periodo omissio naquelles livros, e conseguiu encher a lacuna existente, mandando lançar nos antigos registros em tinta differente — carmin — as respectivas taxas de cambio, que abrangem o periodo de janeiro de 1889 a julho de 1891. Lavrou-se deste facto um termo em cada um dos respectivos registros.

141 livros auxiliares dos registros officiaes de cotações, no periodo de 1 de junho de 1877 até a data presente ;

10 cadernos auxiliares dos registros officiaes de cotações, no periodo de 4 de abril de 1881 a 26 de setembro de 1885 ;

69 livros de registros de cotações officiaes da Bolsa, no periodo de 1 de março de 1850 até a data presente ; sendo os de n. 1 até o de n. 53, pag. 538, concernentes á administração da extincta Junta dos Corretores ;

4 livros de actas ;

1 dito de presença de corretores ás assembléas geraes da extincta Junta dos Corretores e da Camara Syndical ;

555 ditos encerrando as communicações originaes de operações de câmbio ;

232 protocollos entregues á Camara Syndical pelos corretores que obtiveram demissão depois que entrou em execução o decreto n. 2.475, de 13 de março de 1897 ;

3 volumes de originaes de preços correntes de 1808 a 1825, firmados pelo corretor Stockmayer e offerecidos á Camara Syndical pelo Banco da Republica do Brazil ;

2 originaes de preços correntes de generos de exportação e do cambio, firmados pelo antigo corretor L. Cohn, em 10 de fevereiro de 1817 e de 30 de junho de 1818, offerecidos á Camara Syndical pelo Exmo. Sr. commendador Luiz Augusto da Silva Porto ;

4 livros em branco destinados ao indice de registros officiaes de cotação ;

38 volumes contendo a correspondencia e documentos recebidos, encerrando os quatro primeiros volumes, os relativos á extincta Junta dos Corretores ;

341 autos de documentos comprobativos de constituição de sociedades anonymas para admissão de titulos á cotação official da Bolsa ;

89 ditos de documentos de nomeação de prepostos de corretores de fundos publicos.

## Nomeações

Foram nomeados corretores de fundos publicos desta praça, por decreto de 17 de maio de 1916, o Sr. Abdulaziz José Chavantes e por decreto de 25 do mesmo mez e anno o Sr. Harold Elkin Hime Junior.

## Exoneração

A seu pedido foi exonerado por decreto de 12 de abril de 1916 o Sr. Leonidas Moreira.

## Fallecimento

A 2 de outubro de 1916 deu-se o fallecimento do corretor de fundos publicos desta praça Sr. Theodoro Lobo.

## Prepostos

No periodo de 1 de abril de 1916 a 31 de março de 1917 foram nomeados prepostos os seguintes senhores :

Pedro Luiz Bettamio Barreto, do corretor A. F. Britto Sanches ;  
Antonio Edgardo Costa, do corretor Julio Costa Pereira ;  
Candido de Azevedo Gambôa, do corretor Antonio Vaz de Carvalho Junior.

## Titulos da Divida Publica e Municipaes

Em data de 21 de fevereiro de 1917, a Camara Syndical, em cumprimento de aviso do Sr. Ministro da Fazenda, admitiu á negociação e respectiva cotação official na Bolsa as cautelas provisórias e as apolices da Divida Publica, de um conto de réis cada uma, juros de 5 % ( Compromissos do Thesouro ), umas e outras ao portador, emittidas de accôrdo com a lei n. 3.232, art. 124, de 5 de janeiro findo e dadas em substituição das letras ouro emittidas pelo Thesouro Nacional.

Em 27 de julho de 1916 foram admittidas á cotação na Bolsa, em virtude de despacho do Sr. Mlnistro da Fazenda, as apolices nominativas da Prefeitura de Bello Horizonte, em numero de 12.500, do valor nominal de 200\$000 cada uma, juro de 6 % ao anno, emittidas de conformidade com o art. 3º da lei orçamentaria n. 80, de 23 de outubro, e decreto estadual n. 4.205, de 30 de dezembro de 1914.

Em 23 de novembro de 1916 foram admittidas á negociação e cotação official na Bolsa 45.000 apolices ao portador, do valor nominal de 100\$000 cada uma, juro de 6 % ao anno, emittidas pela Prefeitura Municipal de Nitheroy, de conformidade com a deliberação n. 290, de 18 de julho de 1916.

Quadro dos corretores de fundos publicos e seus prepostos

CORRETORES	PREPOSTOS
Adolpho Simonsen.	
Abdulaziz José Chavantes.	
Alfredo Eutequiniano dos Santos.....	Estevão Luiz Oneto.
Alfredo Gastão Villemor do Amaral.	
Alvaro de Moniz.	
Antonio Freire de Britto Sanches.....	{Alvaro do Amaral Britto Sanches.
Antonio da Silva Costa.	{Pedro Luiz Bettamio Barreto.
Antonio Vaz de Carvalho Junior.....	Candido de Azevedo Gambôa.
Carlos Gomes Xavier.....	Abner Ferreira Vianna.
Ernesto Stampa.	
Eugenio José de Almeida e Silva.	
Eugenio Villa Lobos.	
Fernando Alvares de Souza.....	Joaquim Antonio Barroso Filho
Godofredo Nascentes da Silva.....	Paulo Robillard de Marigny.
Harold Elkin Hime Junior.	
Humberto Ponce de Leão.	
Jayme Esnaty.....	Guilherme João Schubach.
João Antonio Kelly de Godoy Botelho.....	Victor Moreira da Costa Lima.
Joaquim da Silva Gusmão Filho .....	Eduardo Martins Ferreira.
José Willemsens.....	Edmundo Leonel Lynch.
Julio Costa Pereira.....	{Antonio de Meira Guimarães.
Lucrecio Fernandes de Oliveira.	{Antonio Edgardo Costa.
Manoel Murtinho Filho.	
Martin Adolpho Koch.....	Joaquim Augusto Teixeira.
Orozimbo Muniz Barreto Junior.	



Quadro dos títulos admitidos á negociação e respectiva cotação official na Bolsa, no periodo de 1 de abril de 1916 a 31 de março de 1917

DATAS	ESPECIE	DENOMINAÇÃO	OBSERVAÇÕES
<b>1916</b>			
4 maio.....	Acções....	Sociedade Anonyma Perfumaria Bizet.	C/10 % e integradas.
10 » .....	Idem.....	Companhia de Seguros Maritimos e Terrestres Confiança.....	C/33 %.
24 » .....	Idem.....	Sociedade Anonyma Engenho Central Conde do Wilson.....	Integradas.
31 » .....	Idem.....	Sociedade Anonyma Estamparia Leão..	Idem.
22 junho.....	—	Companhia Vulcano.....	Baixa do emprestimo.
» » .....	Acções....	Sociedade Anonyma Vieiras Mattos....	Integradas.
30 » .....	Idem.....	Empreza de Propaganda Universal.....	Idem.
» » .....	Obrigações	Empreza de Propaganda Universal....	Emp. 500:000\$.
7 julho.....	—	Empreza de Navegação Rio-Grandense.	Ex i cção da companhia.
41 » .....	Obrigações	Companhia Rendas e Tiras Bordadas Dr. Frontin.....	Emp. 400:000\$.
43 » .....	Idem.....	Companhia Fiação e Tecidos Santa Rosa	Idem.
19 » .....	Acções....	Companhia Calçado Cleveland.....	Integradas.
27 » .....	Apolices...	Prefeitura de Bello Horisonte.....	Emp. 2.500:000\$.
31 » .....	Acções....	Companhia Pecuaria e Frigorifica do Brazil.....	C/40 % e integradas.
5 agosto.....	Idem.....	Companhia Brasileira de Carnes Conservadas.....	C/30 % e integradas.
16 setembro...	Idem.....	Companhia Brasileira de Minas Santa Mathilde.....	Integradas.
23 » .....	Obrigações	Companhia Calçado Cleveland.....	Emp. 500:000\$.
21 novembro..	Idem.....	Empreza das Aguas de Caxambú.....	Emp. 1.000:000\$.
» » .....	Acções....	Sociedade Anonyma Fabrica de Fumos Brazil.....	Integradas.
22 » .....	—	Companhia Vulcano.....	Extincção da companhia..
23 » .....	Apolices...	Prefeitura Municipal do Nictheroy....	Emp. 4.500:000\$.
7 dezembro..	Obrigações	Companhia Cervejaria Brahma.....	Emp. 2.500:000\$.
» » .....	Acções....	Companhia de Fiação e Tecidos São João	Integradas.
<b>1917</b>			
13 janeiro....	Idem.....	Companhia Força e Luz Norte Fluminense.....	Idem.
19 » .....	Idem.....	Sociedade Anonyma Lloyd Paranaense.	Idem.
21 fevereiro..	Apolices...	Compromissos do Thesouro.....	Portador.

Condições dos empréstimos admitidos à colocação oficial na Bolsa, no período de 1 de abril de 1916 a 31 de março de 1917

EMISSION	IMPORTANCIA DO EMPRESTIMO		JURO ANNUAL	TIPO DA EMISSÃO	AMORTIZAÇÃO ANNUAL	DATA DA ADMISSÃO À COTAÇÃO
	Em moeda nacional	Em moeda estrangeira				
Empreza de Propaganda Universal.....	500.000\$000	—	8 %	Par	5 %	30 junho 1916.
Companhia Rendas e Tiras Bordadas Dr. Frontin.....	400.000\$000	—	8 %	95 %	Em 20 annos	11 julho 1916.
Companhia Fiação e Tecidos Santa Rosa.....	400.000\$000	—	9 %	95 %	5 %	13 julho 1916.
Prefeitura de Bello-Horizonte.....	2.500.000\$000	—	6 %	—	5 %	27 julho 1916.
Companhia Calçado Cleveland.....	500.000\$000	—	8 %	Par	5 %	23 setembro 1916.
Empreza das Aguas de Caxambú.....	1.000.000\$000	—	8 %	88 %	5 %	21 novembro 1916.
Prefeitura Municipal de Niteroy.....	4.500.000\$000	—	6 %	Par	Em 15 annos	23 novembro 1916.
Companhia Cervejaria Brahma.....	2.500.000\$000	—	8 %	Par	Em 20 annos	7 dezembro 1916.

Títulos ao portador e nominativos, furtados, extraviados ou gravados de qualquer onus

JUIZES	DATA DO MANDADO	TITULOS	NUMERO DE ORDEM
Dr. Juiz da 3ª Pretoria.	12 de agosto de 1899.	Apolices geraes de 5%, cautela...	Cautela n. 3.396, de 3:500\$.
		Idem .....	Cautela n. 4.567, de 5:000\$.
Dr. Juiz Federal.	23 de janeiro de 1903.	Idem .....	Cautela n. 5.569, de 6:200\$.
Idem . . . . .	5 de outubro de 1904.	Idem .....	Cautela n. 1.708, de 17:500\$.
Idem . . . . .	21 de agosto de 1908.	Apolices geraes de 5%.	Cautela n. 900, de 2:000\$000
Dr. Juiz Federal da 1ª Vara.	14 de abril de 1910.	Apolices geraes de 5%.	Cautela n. 3.336, de 700\$000.
Dr. Nestor Meira. .	5 de dez. de 1904.	Apolices geraes de 5%, 1:000\$000.	Ns. 63.757 a 63.763, 82.698 a 82.704, 83.725, 102.239 a 102.245, 131.771 a 131.788, 156.925 a 156.942, 232.148 a 232.166, 232.168, 232.169 e 243.689.
Dr. Juiz Municipal de Valença.	18 de maio de 1905.	Idem .....	Ns. 183.640 e 206.304.
Dr. Juiz da 1ª Pretoria .	1 de maio de 1906.	Idem .....	Ns. 2.580, 37.767, 54.137, 57.768 e 233.419.
Dr. Juiz Federal da 3ª Vara.	5 de janeiro de 1908.	Apolices geraes de 5%, 1:000\$000.	Ns. 260.727 a 260.733; 361.797 a 361.803. .
Dr. Juiz Federal da 2ª Vara.	19 de novembro de 1909.	Apolices geraes de 5%, 1:000\$000.	Ns. 386.561, 386.562 e 386.563.
Idem .....	14 de novembro de 1908.	Idem .....	Ns. 397.756 a 397.843, 440.482 a 440.497, 419.410 a 419.426, 353.453 a 353.556.
Dr. Juiz da 1ª Vara Cível.	20 de maio de 1911.	Idem .....	Ns. 374.621 a 374.641.
Dr. Juiz da 2ª Vara Cível.	1 de setembro de 1913.	Idem.....	Ns. 143.928 a 143.931, 169.084, 169.085, 190.360 a 190.363, 313.957, 315.180 315.181, 413.293 a 413.297, 465.038, 465.039 e 506.288.
Idem.....	3 de fevereiro de 1914.	Idem.. ..	Ns. 218.372 a 218.421.
Idem.....	1 de setembro de 1913.	Idem de 5 % , 200\$000	Ns. 8.476, 8.477, 8.608 e 8.609.

JUIZES	DATA DO MANDADO	TITULOS	NUMERO DE ORDEM
Dr. Juiz da 2ª Vara Cível.	1 de setembro de 1913.	Apólices geraes de 5%, 500\$000.	N. 2.995.
Dr. Juiz Federal da 2ª Vara.	14 de novembro de 1908.	Apólices de 1:000\$ de 5%, nominativas, sem declaração do empréstimo.	Ns. 40.210 a 40.282, 59.323 a 59.395.
Dr. Juiz Federal da 1ª Vara.	13 de outubro de 1916.	Apólices de 5%, sem declaração do empréstimo.	Cautela n. 3.686 de 3:100\$.
Dr. Juiz Federal da 2ª Vara.	14 de novembro de 1908.	Apólices ao portador de 5%, sem declaração do empréstimo.	Ns. 12.787 a 12.803.
Dr. Juiz Federal.	9 de agosto de 1898.	Apólices do Empréstimo Nacional de 1895, ao portador.	Cautela n. 440, de 10 apólices.
Idem .....	19 de agosto de 1903.	Idem .....	Ns. 45.732 e 48.723.
Idem .....	18 de julho de 1906.	Idem .....	Ns. 1 a 126, 201 a 300, 310 a 800, 901 a 1.100, 8.708 a 8.757, 8.809, 8.810, 8.882 a 9.031, 9.138 a 9.187, 9.218 a 9.220, 12.556, 13.126 a 13.153, 14.684 a 14.686, 15.058, 18.027, 18.141 a 18.147, 18.490, 22.502, 24.627 a 24.630, 24.666 a 24.670, 24.688 a 24.692, 24.741, 26.029 a 26.036, 26.679, 26.831, 27.318 a 27.322, 32.610, 32.612, 32.789, 32.792, 33.258, 33.260, 33.710 a 33.719, 36.904 a 36.908, 37.908, 38.062 a 38.070, 39.212 a 39.221, 39.325, 39.435, 40.456, 40.616, 41.523, 41.524, 42.344, 44.300 a 44.327, 45.376, 45.377, 45.543 a 45.562, 47.296, 47.481, 47.694, 48.986, 49.996, 50.023 e 50.024.
Dr. Juiz da 2ª Vara Cível.	1 de setembro de 1913.	Apólices de 1895.	Ns. 49.530 a 49.532.
Dr. Juiz da 1ª Pretoria.	1 de maio de 1906.	Idem (sem denominação).	N. 15.133.

JUIZES	DATA DO MANDADO	TITULOS	NUMERO DE ORDEM
Dr. Juiz Federal.	4 de fevereiro de 1903.	Apolices do Em- prestimo Nacio- nal de 1897, ao portador.	Ns. 1.500, 13.948 e 13.949.
Idem.....	24 de setembro de 1904.	Apolices do Em- prestimo Nacio- nal de 1897, ao portador.	Ns. 810 a 814, 1.037 a 1.047, 1.049 a 1.051, 1.053, 1.054, 1.056 a 1.059, 1.138, 1.139, 1.141 a 1.151, 1.153, 1.155 a 1.167, 1.169 a 1.198, 1.200 a 1.214, 1.217 a 1.221, 1.223 a 1.249, 1.251 a 1.255, 12.602, 12.604 a 12.610, 12.614, 12.619 a 12.621, 12.719 a 12.723.
Dr. Juiz da 2ª Vara Cível.	1 de setembro de 1913.	Apolices (sem de- claração do em- prestimo.)	Ns. 10.737, 47.868, 51.479 e 51.483.
Dr. Juiz Federal da 2ª Vara.	5 de dezembro de 1904.	Apolices do Emp. Nacional de 1897, ao portador.	Ns. 12.005 a 12.008.
Dr. Juiz Federal...	30 de novembro de 1906.	Idem.....	Ns. 176 a 189, 211 a 235, 284 a 289, 306 a 308, 565 a 567, 1.326 a 1.331, 4.227 a 4.316, 4.401 a 4.409, 4.473 a 4.480, 5.207 a 5.216, 5.778 a 6.323, 9.644 a 9.655, 10.008 a 10.017, 10.043, 10.044, 11.434 a 11.443, 11.773 a 11.784, 11.800 a 11.816, 11.847 a 11.866, 12.099, 12.100, 13.374 a 13.403, 13.900 a 13.909, 14.210 a 14.217, 14.220 a 14.239, 14.282 a 14.286, 14.819, 14.820, 15.552 a 15.556, 15.571 a 15.573, 15.655 a 15.657, 15.710 a 15.719, 16.478 a 16.534, 16.565 a 16.583, 16.585 a 16.594, 17.444 a 17.446, 17.570, 17.979 a 17.993.
Dr. Juiz da 1ª Pre- toria.	1 de maio de 1906.	Apolices do Em- prestimo Nacio- nal de 1897, sem declaração.	Ns. 11.338 e 11.339.
Dr. Juiz Federal da 1ª Vara.	5 de dezembro de 1912.	Apolices do Em- prestimo Nacio- nal de 1897.	4 apolices pertencentes á herança de Alves de Brito.

JUIZES	DATA DO MANDADO	TITULOS	NUMERO DE ORDEM
Dr. Juiz Federal da 1ª Vara.	16 de dezembro de 1916.	Apolices Emissão para Estradas de Ferro.	Ns. 3.900 a 4.199, 103.170 a 103.198, 135.166 a 135.195, 158.289 a 158.298, 181.031 a 181.050, 159.706 a 159.725, 259.325 a 259.374 e 266.808 a 266.827.
Idem.....	16 de dezembro de 1916.	Apolices Lloyd Brasileiro.	Ns. 211.720 a 211.730.
Idem.....	21 de janeiro de 1908.	Apolices do Empréstimo Nacional de 1903, ao portador.	N. 15.035.
Dr. Juiz da 1ª Pretoria.	30 de junho de 1899.	Apolices Municipaes ao portador (antigas).	Ns. 2.007 a 2.064, 2.465 a 2.474, 4.754 a 4.763, 13.401 a 13.412, 13.519 a 13.568, 28.169, 28.170, 98.800 a 98.809 e 98.993 a 99.000.
Dr. Juiz da 6ª Pretoria.	11 de julho de 1899.	Idem.....	Ns. 18.235 a 18.274.
Dr. Juiz da 1ª Pretoria.	14 de junho de 1901.	Idem.....	Ns. 5.129, 16.081 a 16.090, 16.092, 28.420, 28.421, 29.618, 33.078, 33.496, 33.497 e 33.130.
Idem.....	10 de março de 1903.	Idem.....	N. 106 872.
Dr. Juiz da 4ª Pretoria.	12 de junho de 1899.	Apolices Municipaes nominativas (antigas).	Ns. 19.762 a 19.767.
Dr. Julio de Barros Raja Gabaglia,	8 de julho de 1904.	Idem.....	Ns. 7.298 a 7.312.
Caucionados na Prefeitura.	20 de fevereiro de 1907.	Apolices Municipaes ao portador, de £ 20	Ns. 178.231 a 178.497, 179.919 a 179.950, 181.345 a 181.385, 181.446, 181.473, 181.480 a 181.498, 184.427 a 184.510, 184.809 a 184.819, 184.840 a 184.844, 184.863 a 184.868, 184.874 a 184.883, 184.885 a 184.897, 184.899 a 184.903.
Idem.....	3 de setembro de 1907.	Idem.....	Ns. 2.802 a 2.804, 11.913 a 11.915, 50.800, 51.086, 52.944 a 52.947, 53.807 a 53.810, 57.205, 57.296, 58.865, 60.713, 60.714, 62.780 a 62.783, 64.469 a 64.478, 109.217, 111.288,

JUIZES	DATA DO MANDADO	TITULOS	NUMERO DE ORDEM
Caucionados na Prefeitura.	3 de setembro de 1907.	Apolices Municipaes ao portador, de £ 20.	111.289, 161.016 a 161.020, 161.026 a 161.030, 169.540, 169.583 a 169.602, 182.444, 183.167, 183.185 a 183.188, 183.353, 183.354, 193.770, 193.771 e 198.705.
Idem .....	3 de setembro de 1907.	Idem.....	Ns. 184.531 a 184.540, 184.544 a 184.558, 184.856, a 184.861.
Dr. Juiz da 1ª Pretoria.	9 de agosto de 1909.	Idem.....	Ns. 170.044, 176.030, 176.031, 178.869, 178.868, 188.996 a 189.000.
Dr. Juiz Federal da 1ª Vara.	16 de dezembro de 1916.	Apolices Municipaes, de £ 20, portador.	Ns. 28.245 a 28.250 37.373, 37.374, 47.330, 47.541, 47.542, 49.578, 105.129, 144.217 a 144.266, 146.422 a 146.431, 149.974, 149.975, 151.226 a 151.233, 152.001 a 152.050, 164.966 a 164.972, 164.980 a 164.985, 165.516 a 165.520, 165.567 a 165.581, 165.841 a 165.850, 165.974, 165.975, 167.987 a 168.006, 168.677 a 168.685, 168.826 a 168.830, 170.037, 170.058, 170.169 a 170.183, 176.760, 178.691 a 178.720, 183.555 a 183.560, 183.561 a 183.564, 184.564 a 184.566, 188.742 a 188.750, 196.306 e 196.307.
Caucionados na Prefeitura.	16 de fevereiro de 1906.	Apolices Municipaes nominativas, de £ 20.	Ns. 88.325 a 88.329.
Idem .....	26 de janeiro de 1906.	Idem .....	Ns. 86.215 a 86.217, 91.214 e 91.215.
Idem .....	28 de dezembro de 1905.	Idem .....	N. 88.237.
Dr. Juiz da 1ª Pretoria.	12 de janeiro de 1907.	Apolices Municipaes, ao portador, de 1906.	Cautela n. 360, de 5 apolices.
Idem .....	1 de dezembro de 1908.	Idem .....	Cautela n. 1.248, de duas apolices.
Dr. Juiz dos Feitos da Fazenda Municipal.	11 de abril de 1914.	Idem .....	Ns. 93.922 a 93.971.

JUIZES	DATA DO MANDADO	TITULOS	NUMERO DE ORDEM
Dr. Juiz da 1ª de Orphãos e Auzentes.	1 de outubro de 1915.	Aplices Municipaes de 1906, portador.	Ns. 77.479 a 77.718.
Dr. Juiz Federal da 1ª Vara.	16 de dezembro de 1916.	Idem .....	Ns. 23.001 a 24.000 e 93.922 a 93.924.
Dr. Juiz dos Feitos da Fazenda Municipal.	30 de julho de 1915.	Aplices Municipaes de 1914, ao portador.	Cautela n. 189, de 9 aplices.
Idem .....	17 de novembro de 1916.	Idem .....	Cautela n. 382 de 10 aplices.
Dr. Juiz da 1ª Pretoria.	4 de janeiro de 1902.	Coupons de aplices Municipaes (antigas).	Coupon n. 10, das aplices ns. 29.751 a 29.800 e 32.782 a 32.831.
Idem .....	22 de abril de 1901.	Aplices, inscrição de 3 %, ao portador.	Cautelas ns. 528 e 1.634, das aplices ns. 19.202 e 28.647.
Idem .....	18 de dezembro de 1901.	Idem .....	Cautela n. 2.052, de 25:000\$000.
Idem .....	27 de dezembro de 1901.	Idem .....	Cautela n. 10.203, de 10:000\$000.
Idem .....	27 de dezembro de 1901.	Idem .....	Cautela n. 10.204, de 10:000\$000.
Idem .....	27 de dezembro de 1901.	Idem .....	Cautela n. 10.203, de 5:000\$000.
Idem .....	27 de dezembro de 1902.	Idem .....	Cautela n. 10.206, de 2:000\$000.
Idem .....	11 de abril de 1902.	Idem .....	Cautela n. 3.415, de 9:000\$000.
		Idem .....	Cautela n. 3.416, de 6:000\$000.
Idem .....	14 de março de 1904.	Idem .....	Cautela n. 4.974, de 2:000\$000.
		Idem .....	Cautela n. 5.322, de 1:000\$000.
Idem .....	22 de outubro de 1904.	Aplices, inscrição de 3 %, ao portador.	Cautela n. 5.364.
Idem .....	18 de janeiro de 1905.	Idem .....	Cautela n. 1.222.



JUIZES	DATA DO MANDADO	TITULOS	NUMERO DE ORDEM
Dr. Juiz da 1ª Pretoria.	27 de janeiro de 1905.	Apolices, inscrição de 3 %, ao portador	Cautela n. 489.
Idem .....	5 de abril de 1905.	Idem .....	Cautela n. 2.014, de 4:000\$000.
Idem .....	26 de agosto de 1905.	Idem .....	Cautela n. 261, das apolices ns. 15.773 e 15.774.
Idem .....	15 de setembro de 1905.	Idem .....	Cautela n. 5.010.
Idem .....	17 de dezembro de 1905.	Idem .....	Cautela n. 4.171.
Idem .....	21 de dezembro de 1900.	Apolices, inscrição de 3 %, nominativas.	Cautela ns. 862 e 863, das apolices ns 3.614 a 3.616.
Idem .....	22 de abril de 1901.	Idem .....	Cautela n. 4.679, de 200\$000.
		Idem .....	Cautela n. 4.680, de 600\$000.
		Idem .....	Cautela n. 708, das apolices ns. 3.032 a 3.034.
		Idem .....	Cautela n. 1.018, das apolices ns. 4.301 a 4.304.
Idem .....	1 de maio de 1906.	Apolices, inscrição de 3 %, sem declaração	Uma apolice de 100\$000.
Idem .....	9 de setembro de 1903.	Apolices do Emprestimo Popular do E. do Rio, ao portador.	Ns. 10.974, 11.017 a 11.026 e 11.032.
Dr. Juiz dos Feitos da Fazenda, no Estado do Rio de Janeiro.	21 de dezembro de 1907.	Idem .....	Ns. 10.343 a 10.345, 26.665, e 30.690.
Dr. Zacharias do Rego Monteiro.	22 de junho de 1904.	Idem .....	Cautela n. 13.702, das apolices ns. 186.264 a 186.280.
Dr. Julio de Barros Raja Gabaglia.	8 de julho de 1904.	Idem .....	Cautela n. 13.860, da apolice n. 183.291.
Idem .....	8 de julho de 1904.	Idem .....	Cautela n. 14.032, da apolice n. 186.970.

JUIZES	DATA DO MANDADO	TITULOS	NUMERO DE ORDEM
Dr. Julio de Barros Raja Gabaglia.	1 de setembro de 1904.	Apolices do Em- prestimo Popu- lar do E. do Rio, ao portador.	Cautela n. 16.874, das apo- lices ns. 195.278 a 195.297.
Dr. Juiz dos Feitos da Fazenda do E. do Rio de Janeiro	6 de dezembro de 1904.	Idem .....	Cautela n. 14.284, das apo- lices ns. 187.989 a 188.015.
Dr. Juiz da 1ª Vara Cível.	4 de novembro de 1905.	Idem .....	Cautela n. 28.678, das apo- lices ns. 111.387 a 111.397.
Idem .....	23 de outubro de 1908.	Idem .....	Ns. 152.579 a 152.586, 152.678 a 152.687.
Idem .....	16 de agosto de 1910.	Idem .....	Cautelas n. 4.548, da apolice n. 10.974, n. 4.554, das apolices ns. 11.017 a 11.026 e n. 4.556, da apo- lice n. 11.032.
Idem .....	28 de setembro de 1912.	Idem .....	Ns. 113.185 a 113.188, 124.501 124.502, 136.932 a 136.939.
Idem .....	24 de janeiro de 1914.	Idem .....	Ns. 17.726 a 17.728, 30.112, 30.113, 60.067, 60.068, 72.799, 72.800, 108.974 a 108.976, 110.092 a 110.098, 129.476 a 129.479, 149.362, 149.891 a 149.896, 156.908, 158.888, 158.889, 158.891, 158.893, 158.894, 158.964 a 158.982, 158.987 a 159.001, 159.003, 159.004, 159.006 a 159.012, 159.014, 159.016, 159.017, 159.019 a 159.024 e 159.025.
Idem .....	8 de junho de 1914.	Idem .....	N. 194.584.
Dr. Juiz da 1ª Vara	13 de fevereiro de 1915.	Idem .....	Ns. 29.580, 42.114, 42.115, 128.099, 128.101 a 128.103, 132.421 a 132.426, 132.428, 157.473, 157.475 e 159.550.
Dr. Carvalho e Mello.	21 de fevereiro de 1903.	Apolices e Inscri- pções da Di- vida Publica.	Pertencentes ao casal de José Joaquim de Mello Fa- ceiro.
Dr. Juiz da 1ª Pre- toria.	26 de novembro de 1900.	Cheque do Banco da Republica do Brazil.	N. 12.724, serie 8ª, de 3:000\$000.
		Idem .....	N. 56.320, de 3:000\$000.
		Idem .....	N. 30.369, de 7:615\$050.

JUIZES	DATA DO MANDADO	TITULOS	NUMERO DE ORDEM
Dr. Juiz da 5ª Vara Cível.	13 de janeiro de 1913.	Cheque de 10:000\$ da Banque Française et Italienne.	N. 247.123.
Dr. Juiz da 6ª Pretoria.	14 de junho de 1901.	Caixa Economica.	Caderneta n. 38.260.
Dr. Juiz da 1ª Pretoria.	6 de novembro de 1904.	Letras do Banco Predial.	Ns. 40.171 a 40.174, 40.643 a 40.668 e 52.499 a 52.503.
Dr. Juiz da 6ª Pretoria.	14 de junho de 1901.	Idem idem.....	Ns. 61.230, 61.232, 61.708 a 62.710, 62.186, 62.187, 62.189, 62.191 e 62.192.
Dr. Celso Aprigio Guimarães.	22 de setembro de 1900.	Idem idem.....	Ns. 21.943, 22.041, 22.502, 22.503, 22.724, 22.725, 23.109, 23.790, 23.794, 23.898, 24.078, 24.083, 24.740, 26.663, 26.666, 26.669, 26.671, 26.678, 31.537, 32.166, 32.174, 33.228, 33.229, 33.883, 36.626, 36.629, 36.634, 36.636, 36.640, 36.645, 36.647, 36.648, 36.653 a 36.655, 36.658, 39.547, 42.116, 43.726, 43.727, 43.018, 43.020, 46.219, 46.223, 46.226, 47.103, 48.209, 48.393 a 48.399, 48.401, 48.402, 53.447, 53.448, 54.449, 54.430, 54.711, 55.043, 53.047, 57.532, 58.267, 58.823, 58.847, 58.863, 59.408, 59.461, 61.042, 62.241, 62.733, 62.853, 62.859, 66.373 a 66.377, 67.193, 68.336, 70.900 a 70.908.
Dr. Manoel Barretto Dantas.	13 de janeiro de 1894.	Letras do Banco União Agricola do Brazil e de Credito Real.	Ns. 5.876 a 6.375.
Dr. Salvador Antonio Moniz B. de Aragão.	19 de janeiro de 1894.	Idem idem.....	Ns. 2.801 a 3.350.
Dr. Manoel Barretto Dantas.	27 de maio de 1893.	Idem idem.....	Ns. 4.643 a 4.730, 4.786 a 4.800.
Dr. José Francisco de Gusmão Lima.	Abril de 1896....	Idem idem.....	Ns. 2.401 a 2.630.
Dr. Manoel Barretto Dantas.	20 de julho de 1896.	Letras do Banco dos Estados Unidos do Brazil.	Ns. 1 a 200, 1ª serie.

JUIZES	DATA DO MANDADO	TITULOS	NUMERO DE ORDEM
Dr. José Luiz de Bu- Inões Pedreira.	28 de novembro de 1899.	Letras da Ca- mara Municipal de S. Paulo.	Ns. 244, 245, 248, 451, 456, 1.299, 1.309, 1.453, 1.457, 1.491, 1.495, 1.498, 1.564, 1.567, 1.650, 1.651, 1.751, 1.752, 1.754, 1.755, 1.757, 1.758, 1.761 a 1.766, 1.768, 1.769, 1.774 a 1.776, 1.778, 1.780, 1.781, 1.801 a 1.803, 1.810 a 1.814, 1.816 a 1.819, 1.821, 2.016 a 2.019, 2.021, 2.025, 2.027, 2.158, 2.167 a 2.169, 2.384, 2.552 a 2.555, 2.557 a 2.559, 2.562, 2.564, 2.569, 2.595, 2.596, 2.598 a 2.600, 2.647, 2.651, 2.653, 4.239, 4.882, 4.886, 4.889 a 4.892, 4.295, 4.906 a 4.908, 4.927, 4.931, 4.932, 1ª serie. Ns.: 1, 4 a 11, 13, 15 a 18, 20 a 22, 24, 25, 28, 30, 31, 33, 35, 36, 37, 39, 42 a 46, 48, 50 a 54, 56, 59, 60, 64 a 67, 70 a 78, 80, 81, 83, 84, 89, 91, 92, 94, 98, 99, 102 a 108, 110, 131 a 133, 135, 136, 138, 139, 141, 142, 144, 146, 149, 256, 259 a 265, 267, 269, 271, 273, 274, 276 a 278, 280, 283, 285 a 292, 294 a 299, 301, 303 a 306, 325, 326, 328, 332, 333, 335 a 337, 339, 341, 342, 344, 346, 351, 353 a 362, 364 a 367, 369, 371 a 376, 378, 379, 381 a 384, 386 a 393, 395, 396, 398 a 400, 451, 453 a 456, 460 a 462, 465, 466, 469, 471 a 478, 481, 483, 485, 486, 737, 738, 740, 743, 744, 746, 749, 750, 960, 998, 999, 1.001, 1.011, 1.012, 1.051 a 1.053, 1.055, 1.057 a 1.060, 1.063 a 1.065, 1.070 a 1.072, 1.074, 1.076, 1.078, 1.082, 1.084, 1.085, 1.087, 1.091, 1.093, 1.096, 1.097, 1.117, 1.168 a 1.170, 1.174, 1.175, 1.178, 1.179, 1.183, 1.185, 1.186, 1.188, 1.192, 1.194 a 1.200, 1.205, 1.206, 1.210 a 1.212, 1.215, 1.216, 1.227, 1.228, 1.231, 1.233, 1.236 a 1.243, 1.245, 1.251, 1.257, 1.260, 1.261, 1.264, 1.352 a 1.355, 1.358, 1.359, 1.364, 1.365, 1.367, 1.369

JUIZES	DATA DO MANDADO	TITULOS	NUMERO DE ORDEM
Dr. José Luiz de Bu- lhões Pedreira.	28 de novembro de 1899.	Letras da Ca- mara Municipal de S. Paulo.	a 1.376, 1.379 a 1.381, 1.385 a 1.388, 1.390, 1.392, 1.394, 1.396, 1.398, 1.400, 1.436, 1.437, 1.439 a 1.449, 1.527, 1.539 a 1.547, 1.555 a 1.557, 1.560 a 1.562, 1.565, 1.606, 1.608, 1.638, 1.660 a 1.662, 1.670 a 1.672, 1.675, 1.676, 1.679, 1.682, 1.683, 1.685, 1.687, 1.688, 1.690 a 1.693, 1.702, 1.704, 1.705, 1.707 a 1.712, 1.718 a 1.721, 1.723 a 1.726, 1.730 a 1.741, 1.744, 1.746, 1.747, 1.752, 1.755, 1.756, 1.758, 1.760 a 1.765, 1.767, 1.769, 1.772 a 1.776, 1.778, 1.779, 1.781, 1.783, 1.785, 1.787 a 1.793, 1.796, 1.798 a 1.800, 1.953 a 1.955, 2.013, 2.034 a 2.039, 2.058 a 2.061, 2.085, 2.088, 2.093 a 2.097, 2.101 a 2.103, 2.106 a 2.117, 2.119, 2.120, 2.122 a 2.128, 2.131 a 2.142, 2.144 a 2.150, 2.243 a 2.247, 2.249, 2.251, 2.253 a 2.256, 2.258 a 2.260, 2.263 a 2.272, 2.274, 2.275, 2.277, 2.279 a 2.283, 2.286, 2.288 a 2.297, 2.299, 2.300, 2.376, 2.541, 2.542, 2.544 a 2.548, 2.550, 2.552, 2.553, 2.555 a 2.557, 2.559, 2.561, 2.563, 2.565 a 2.569, 2.751 a 2.754, 2.756, 2.757, 2.759, 2.761 a 2.763, 2.768 a 2.779, 2.781 a 2.783, 2.785, 2.786, 2.788 a 2.790, 2.891, 2.990, 2.996, 2.997, 3.001, 3.002, 3.151 a 3.154, 3.156 a 3.163, 3.165 a, 3.174, 3.176 a 3.179, 3.205 a 3.207, 3.209, 3.211 a 3.216, 3.225, 3.226, 3.232, a 3.237, 3.240 a 3.244, 3.246, 3.248 a 3.250, 3.263, a 3.266, 3.292, 3.293, 3.319, a 3.326, 3.329, 3.330, 3.337, 3.338, 3.390, 3.396 a 3.400, 3.451 a 3.457, 3.530, 3.540 a 3.546, 3.548, 3.549, 3.554 a 3.561, 3.564, 3.566 a 3.569, 3.574 a 3.576, 3.578, 3.579, 3.583 a 3.586, 3.588, 3.589, 3.591, 3.592, 3.594, 3.595, 3.597, 3.599, 3.800,

JUIZES	DATA DO MANDADO	TITULOS	NUMERO DE ORDEM
Dr. José Luiz de Bulhões Pedreira.	28 de novembro de 1899.	Letras da Camara Municipal de S. Paulo.	3.910 a 3.914, 3.917, 3.919, 3.921 a 3.928, 3.930, 3.932, 3.933, 3.935, 3.936, 3.939 a 3.941, 3.943, 3.944, 4.095, 4.097, 4.098, 4.133, 4.136 a 4.145, 4.494 a 4.498, 4.500, 4.564, 4.566, 4.567 a 4.571, 4.573, 4.575 a 4.579, 4.590 a 4.592, 4.595, 4.596, 4.598, 4.600 a 4.603, 4.605, 4.606, 4.608, 4.610, 4.613, 4.614, 4.617 a 4.622, 4.625 a 4.629, 4.633, 4.635, 4.636, 4.638 a 4.640, 4.643, 4.646, 4.647, 4.650, 4.751 a 4.755, 4.757, 4.758, 4.760 a 4.776, 4.778, 4.781, 4.783, 4.785, 4.786, 4.815, 4.871, 4.873, 4.885, 4.886, 4.888 a 4.895, 4.897 a 4.900, 4.955 a 4.957, 4.968, 4.971, 4.972, 4.975, 4.976, 4.978 a 4.981, 4.985 a 4.997, 4ª serie.
Dr. Manoel Barretto Dantas.	Janeiro de 1894.	Letras do Banco da Republica do Brazil.	N. 49.603, de 5:151\$800.
Idem.....	3 de abril de 1895.	Idem.....	Cautela n. 69.896, port., de 2:000\$000.
Dr. Juiz da 1ª Pretoria.	17 de março de 1916.	Letra promissoria do Banco Mercantil do Rio de Janeiro.	N. 1.074, de 2:000\$000.
Dr. Juiz da 1ª Vara Cível.	8 de outubro de 1909.	Obrigações do Banco de Credito Hypothecario e Agricola do Estado de S. Paulo.	Ns. 27.129 e 27.130.
Dr. Juiz da 4ª Vara Cível.	23 de fevereiro de 1916.	Debentures da Companhia Predial e de Saneamento do Rio de Janeiro.	Ns. 2.358 a 2.367.
Dr. Juiz da 12ª Pretoria.	30 de junho de 1899.	Debentures da Companhia União Sorocabana e Ituana, 1ª serie.	Ns. 44.498 a 44.517, 68.436 a 68.445, 68.473 a 68.502, 93.552 a 93.589, 93.840, 93.841, 133.622 a 133.721.
Dr. Celso Aprigio Guimarães.	13 de setembro de 1900.	Idem idem.....	Ns. 38.625 a 38.731.

JUIZES	DATA DO MANDADO	TITULOS	NUMERO DE ORDEM
Dr. José Luiz de Bulhões Pedreira.	14 de dezembro de 1903.	Debentures da Companhia União Sorocabana e Ituana, 1ª serie.	Ns. 1.600 a 1.604, 40.001 a 40.100, 52.024 a 52.088, 123.301 a 123.390.
Dr. Enéas Galvão.	8 de janeiro de 1904.	Debentures da Companhia União Sorocabana e Ituana, 2ª serie.	Cautela ns. 104, 123, 124, 158, 160 e 195, dos debentures ns. 259.001 a 261.000 e 262.001 a 264.000.
Dr. Juiz da 1ª Pretoria.	25 de agosto de 1893.	Debentures da Companhia Estrada de Ferro Leopoldina, de 100\$000.	Cautela n. 424, de 10 debentures.
		Idem .....	Cautela n. 425, de 50 debentures.
Dr. Juiz da 2ª Pretoria.	25 de abril de 1894.	Idem .....	Cautela n. 937, de 30 debentures.
Dr. Manoel Barretto Dantas.	3 de julho de 1896.	Idem .....	Cautelas ns. 2.019 e 2.271, de 15 95/100 debentures.
Dr. Juiz Seccional do Districto Federal.	9 de dezembro de 1898.	Idem .....	Cautela n. 773, de 100 debentures.
		Idem .....	Cautela n. 774, de 50 debentures.
Dr. Juiz da 1ª Pretoria.	25 de julho de 1907.	Debentures da Companhia Carris Urbanos, de 200\$000.	Ns. 514 a 516, 518 a 523, 525 a 529, 531 a 535, 537, 538, 550, 552 a 572, 574 a 580.
Idem .....	25 de outubro de 1899.	Debentures da Empresa Vição do Brazil.	Cautela n. 59, de 57 debentures.
Dr. Viveiros de Castro.	22 de janeiro de 1900.	Debentures da Companhia Mala Real Portugueza.	Ns. 1.296 a 1.325.
Dr. Manoel Barretto Dantas.	20 de março de 1896.	Debentures da Sociedade «Journal do Comercio».	Cautela n. 353, de 50 debentures.
Dr. Juiz da 1ª Vara Cível.	1 de fevereiro de 1916.	Debentures da Companhia Docas de Santos.	Cautela n. 1.687, de 3 debentures ns. 121.453 a 121.455.

JUIZES	DATA DO MANDADO	TITULOS	NUMERO DE ORDEM
Dr. Juiz da 3ª Vara Cível.	31 de março de 1916.	Debentures da Companhia Docas de Santos.	Cautela n. 358, debenture n. 134.924; cautela n. 394, debentures ns. 86.461 a 86.466 e cautela n. 96, debentures ns. 100.831 a 100.850.
Dr. Salvador Antonio Moniz Barreto de Aragão.	19 de fevereiro de 1894.	Debentures da Companhia E. de Ferro Sapucahy.	Ns. 50.853 a 50.892.
Dr. Juiz da 1ª Pretoria.	19 de novembro de 1896.	Debentures da Companhia Tecidos Carioca.	Cautelas ns. 3.825 a 3.830.
Dr. Juiz da 1ª Vara Cível.	7 de maio de 1910.	Debentures da Companhia E. de Ferro União Valenciana.	Ns. 1.981 a 1.992.
Dr. Manoel Barretto Dantas.	6 de dezembro de 1898.	Debentures da Companhia Promotora de Industrias e Melhoramentos.	Cautelas ns. 1.467 a 1.470, 1.484, 1.560, 1.562, 1.564, 1.567, 1.570, 1.577, 1.578, 1.584 a 1.592, 1.599, 2.343 a 2.345, 2.347 a 2.350, 2.353, 2.354, 2.369, 2.370, 2.373 a 2.383, 2.415 a 2.418, 2.429, 2.433 a 2.435, 2.438, 2.423, 2.424, 2.431, 2.436 e 3.002.
Dr. Juiz da 2ª Vara Cível.	10 de junho de 1913.	Debentures da Companhia Progresso Industrial do Brazil.	Ns. 8.246 a 8.275.
Dr. Juiz Federal da 1ª Vara.	7 de junho de 1909.	Obrigações da Companhia Centro Industrial Nacional.	Cautela n. 5, de 81 obrigações.
Dr. Juiz da 1ª Pretoria.	13 de abril de 1901.	Consolidados das Obras Publicas no Brazil.	Cautelas ns. 380, 387 e 543.
Dr. Juiz da 3ª Vara Cível.	3 de janeiro de 1916.	Debentures da Companhia Jornal do Brazil.	Cautela n. 357, de 50 debentures de ns. 681 a 730.
Dr. Salvador Antonio Moniz B. de Aragão.	21 de fevereiro de 1896.	Ações do Banco Nacional Brasileiro.	Cautelas ns. 714 e 715, de 30 e de duas ações.
Dr. Juiz da 9ª Pretoria.	5 de agosto de 1897.	Idem.....	Cautelas ns. 13 e 747, de 50 e de 75 ações.



JUIZES	DATA DO MANDADO	TITULOS	NUMERO DE ORDEM
Dr. Juiz da 1ª Pretoria.	15 de janeiro de 1898.	Acções do Banco Nacional Brasileiro.	Cautelas ns. 298 e 321, de 60 e de 15 acções.
Dr. Juiz Federal da 1ª Vara.	5 de dezembro de 1912.	Idem .....	Cinco acções pertencentes á herança de Alves de Brito.
Dr. Juiz da 1ª Pretoria.	29 de maio de 1894.	Acções do Banco Iniciador de Melhoramentos	Cautela n. 416, das acções de ns. 31.021 a 31.035.
		Idem.....	Cautela n. 174, da fracção da acção de n. 99.923.
Dr. Juiz Federal da 1ª Vara.	16 de dezembro de 1916.	Idem .....	Cautelas ns. 181, 245, 320, 399, 429, 432, 563, 588, 690, 794, 906, 922, 953, 954, 957, 962, 979, 992, 993, 999, 1.124, 1.207, 1.286, 1.751, 1.830, 2.282 e 2.972.
Dr. Juiz da 1ª Pretoria.	1 de maio de 1906.	Acções do Banco da Republica do Brazil.	Cautela de quatro acções.
Dr. Juiz Federal da 1ª Vara.	5 de dezembro de 1912.	Acções do Banco do Brazil.	112 acções pertencentes á herança de Alves de Brito.
Idem .....	16 de dezembro de 1916.	Idem.....	Ns. 1.974 a 2.027, 5.653 a 5.669, 45.278 a 45.282, 67.860 a 67.959, 74.274, a 74.278, 87.234 a 87.243, 91.168 a 91.180.
Idem.....	5 de dezembro de 1912.	Acções do Banco do Commercio.	125 acções pertencentes á herança de Alves de Brito.
Dr. Juiz da 1ª Pretoria.	18 de dezembro de 1902	Acções do Banco dos Funcionarios Publicos.	150 acções averbadas em nome do finado José Joaquim de Negreiros Sayão Lobato.
Dr. Juiz da 1ª Vara Cível.	29 de março de 1916.	Acções do Banco Credito Real de Minas Geraes.	Cautelas ns. 356, de 33 acções; 377, de 6; 383, de 4; 406, de 12; 425, de 4; 433, de 3 e 441, de 2.
Idem .....	17 de julho de 1916	Idem .....	Cautelas ns. 356, de 33 acções; 377, de 6; 383, de 4; 406, de 12; 425, de 4; 433, de 3 e 441, de 2.
Dr. Juiz da 1ª Pretoria,	31 de março de 1908.	Acções da Companhia Antartica Paulista.	Cautela n. 119, de 2.008 acções.

JUIZES	DATA DO MANDADO	TITULOS	NUMERO DE ORDEM
Dr. Manoel Barretto Dantas.	9 de março de 1895.	Acções da Companhia de Loterias Nacionaes.	Cautelas ns. 36, 59 e 198.
		Acções da Companhia Brasileira de Loterias dos Estados.	Cautela n. 227, de 100 acções.
Dr. Juiz da 1ª Pro- toria.	23 de março de 1914.	Acções da Companhia Loterias Nacionaes	Cautela n. 1.033, de 100 acções.
Idem .....	20 de outubro de 1902.	Acções da Companhia Luz Stearica.	Acções averbadas em nome de D. André e Ottoni.
Idem .....	4 de julho de 1899.	Acções da Companhia Metropolitana.	Cautela n. 183, de 58 acções.
Dr. Thomé Torres.	13 de julho de 1899.	Acções da Companhia Lavoura e Colonização de S. Paulo.	Cautela n. 84, de 40 acções.
Dr. Salvador Antonio Moniz B. de Aragão.	21 de fevereiro de 1896.	Acções da Companhia Rural do Brasil.	Cautela n. 997, de 120 acções.
Dr. Manoel Barretto Dantas.	Julho de 1894.	Acções da Companhia Fabrica de Ferro Galvanizado.	Cautela n. 16, de 500 acções.
Idem .....	Julho de 1894.	Acções da Companhia Manufactura de Rendas.	Cautela n...., de 315 acções.
Idem .....	Julho de 1894.	Acções da Companhia Tecelagem Fluminense.	Cautela n. 20, de 386 acções.
		Acções da Companhia Fiação e Tecidos S. Christovão.	Cautela n. 25, de 150 acções.
		Acções da Companhia de Tecidos S. João.	Cautelas ns. 44, de 110 acções, e n. 51, de 195 acções.

JUIZES	DATA DO MANDADO	TITULOS	NUMERO DE ORDEM
Dr. Juiz da 3ª Pretoria.	17 de outubro de 1904.	Acções da Companhia Viação Ferrea Sapucahy.	Cautela n. 2.039, das acções ns. 86.201 a 86.220.
Dr. Juiz da 6ª Vara Cível.	Julho de 1916.	Acções da Companhia Fiação e Tecidos São Felix.	Cautelas n. 38, de 50 acções de ns. 437 a 506; n. 66, de 35 acções de ns. 2.997 a 3.034; n. 91, de 50 acções de ns. 3.508 a 3.547;; 3.588 a 3.597; n. 138, de 13 acções de ns. 507 a 516 e 6.790 a 6.792.
Dr. Manoel Barretto Dantas.	20 de julho de 1896.	Acções da Companhia E. de Ferro Leopoldina.	Cautelas ns. 3.983 e 3.991, de 71 7/100 de acções.
Dr. Juiz da 2ª Pretoria.	24 de dezembro de 1901.	Acções da <i>The Leopoldina Railway Company, Limited.</i>	Cautela n. 3.456, das acções ns. 476.101 a 476.120.
Dr. Juiz da 1ª Pretoria.	16 de junho de 1903.	Idem.....	Cautela n. 6.604, das acções ns. 539.031 a 539.040.
Idem.....	16 de junho de 1903.	Idem.....	Cautela n. 281, de uma acção.
Idem.....	16 de junho de 1903.	Idem.....	Cautela n. 6.239, de 10 acções.
Idem.....	16 de junho de 1903.	Idem.....	Cautela n. 7.281, de cinco acções.
Idem.....	27 de março de 1908.	Acções da <i>The Leopoldina Railway Company, Limited.</i>	Cautela n. 4.579, de 20 acções de ns. 504.561 a 504.580.
Idem.....	7 de outubro de 1905.	Acções da Companhia E. de Ferro Alto Tocantins.	Cautelas ns. 87, 88, 90, 93 e 105, de 600 acções.
Dr. Juiz da 1ª Vara Commercial.	10 de março de 1905 e 12 de julho de 1907.	Acções da Companhia Ferro Carril Carioca.	Cautelas ns. 2 a 10, de 1.000 acções cada uma.
Idem.....	Idem.....	Idem.....	Cautela n. 11, de 700 acções.

JUIZES	DATA DO MANDATO	TITULOS	NUMERO DE ORDEM
Dr. Juiz da 1ª Vara Commercial.	10 de março de 1905 e 12 de julho de 1907.	Acções da Companhia Ferro Carril Carioca..	Cautela n. 13, de 50 acções.
		Idem.....	Cautela n. 16, de 400 acções.
		Idem.....	Cautelas ns. 17 e 18, de 300 acções cada uma.
		Idem.....	Cautelas ns. 19, 20 e 21, de 200 acções cada uma.
		Idem.....	Cautelas ns. 22, 23, 24 e 25, de 100 acções cada uma.
Idem .....	15 de abril de 1907	Acções da Companhia Brasileira de Artes Graphicas.	Cautelas ns. 1 a 13, de 50 acções cada uma, 20 de cinco acções, 21 de cinco acções, 22 de 10 acções, 23 de 10 acções, 24 de cinco acções, 25 de cinco acções, 26 de 10 acções.
	17 de agosto de 1910.	Acções da Companhia V. F. e Fluvial Tocantins e Araguaya, portador.	Cautela n. 294, de 75 acções de 200\$ cada uma.
Idem .....	16 de maio de 1911.	Acções da Companhia Tecidos Brasil Industrial.	Ns. 707 a 755.
	1 de setembro de 1913.	Acções da Companhia Predial e de Saneamento do Rio de Janeiro.	Cautela n. 24, acções ns. 3.487 a 3.596.
Dr. Juiz da 2ª Vara Cível.			
Dr. Juiz da 1ª Vara Cível.	27 de junho de 1916.	Acções da Empresa Terras e Colonização.	Cautelas ns. 134, de 100 acções; 404, de 200; 590, de 100; 666, de 100, e 867, de 100.
Dr. Juiz da 1ª Pretoria.	28 de junho de 1907.	Nota promissoria ao portador, do Banco do Brasil.	N. 1.519, de 8:129\$920.
Dr. Juiz Federal da 1ª Vara.	12 de junho de 1914.	Acções da Companhia Suburbana de Terrenos e Construções The Brazil Syndicate.	Todas as acções.

JUIZES	DATA DO MANDADO	TITULOS	NUMERO DE ORDEM
Dr. Juiz Federal da 1ª Vara.	16 de dezembro de 1916.	Acções da Compa- nhia F. e Te- cidos Alliança.	Cautelas ns. 23, 74, 921, 942, 1.467, 1.860 e 1.873.
Idem .....	Idem .....	Acções do Gabi- nete Portuguez de Leitura.	Ns. 7.502 e 7.507.
Idem .....	Idem .....	Acções da Compa- nhia N. de Te- cidos de Linho.	Cautelas ns. 3, 4 e 5.
Dr. Juiz Federal da 1ª Vara.	16 de dezembro de 1916.	Acções da Compa- nhia de Seguros Argos Flumi- nen c.	Cautela n. 197, acções ns. 2.550 a 2.565.
Idem .....	Idem .....	Acções da Compa- nhia de Seguros Previdente.	Cautela: ns. 186, 300, 346, 363, 379 e 420.
Idem .....	Idem .....	Acções da Compa- nhia Progresso Industrial do Brasil.	Cautelas ns. 183, 261, 318, 368, 390, 501, 502 e 503.



ANNOS	EMIÇÃO PARA ESTRADAS DE FERRO (1:000\$, 5 %, NOMINATIVAS)			
	Preço maximo	Mez	Preço minimo	Mez
1909.....	1:008\$000	Dezembro...	980\$000	Julho.
1910.....	1:012\$000	Abril.....	990\$000	Novembro.
1911.....	1:017\$000	Novembro...	985\$000	Janeiro.
1912.....	1:022\$000	Junho.....	970\$000	Setembro.
1913.....	990\$000	» .....	775\$000	Dezembro.
1914.....	850\$000	Fevereiro...	758\$000	Janeiro.
1915.....	827\$000	Maió.....	706\$000	Agosto.
1916.....	821\$000	Outubro.....	730\$000	Julho.

ANNOS	SANEAMENTO DA BAIXADA (1:000\$, 5 %, NOMINATIVAS)			
	Preço maximo	Mez	Preço minimo	Mez
1912.....	1:012\$000	Fevereiro...	968\$000	Outubro.
1913.....	970\$000	Maió.....	800\$000	» .....
1914.....	835\$000	Fevereiro...	765\$000	Janeiro.
1915.....	820\$000	Maió.....	697\$000	Agosto.
1916.....	810\$000	Novembro...	730\$000	Julho.

ANNOS	TRATADO DA BOLIVIA (1:000\$, 5 %, NOMINATIVAS)			
	Preço maximo	Mez	Preço minimo	Mez
1910.....	850\$000	Janeiro.....	500\$000	Junho.
1911.....	850\$000	» .....	600\$000	Fevereiro.
1912.....	720\$000	Maió.....	650\$000	Novembro.
1913.....	800\$000	» .....	620\$000	Março.
1914.....	700\$000	Março.....	600\$000	» .....
1915.....	620\$000	Maió.....	—	—
1916.....	525\$000	Fevereiro...	—	—

ANNOS	LLOYD BRAZILEIRO (1:000\$, 5 %, NOMINATIVAS)			
	Preço maximo	Mez	Preço minimo	Mez
1915.....	750\$000	Setembro....	—	—
1916.....	765\$000	Maió.....	720\$000	Fevereiro.

ANNOS	SENTENÇAS JUDICIARIAS (1:000\$, 5 %, NOMINATIVAS)			
	Preço maximo	Mez	Preço minimo	Mez
1915.....	770\$000	Novembro...	740\$000	Outubro.
1916.....	800\$000	» .....	705\$000	Janeiro.

ANNO	COMPROMISSOS DO THESOURO (1:000\$, 5 %, NOMINATIVAS)			
	Preço maximo	Mez	Preço minimo	Mez
1916.....	825\$000	Outubro.....	700\$000	Janeiro.

ANNO	COMPROMISSOS DO THESOURO (1:000\$, 5 %, PORTADOR)			
	Preço maximo	Mez	Preço minimo	Mez
1917.....	810\$000	Março.....	802\$000	Março.



**Cotações officias extremas das apolices da Divida Publica Nacional, no periodo de abril de 1916 a março de 1917**

MEZES	APOLICES GERAES DE 5 o/o				EMPRESTIMO DE 1903 (Obras do Porto)	EMISSÃO PARA ESTRADAS DE FERRO		SANEAMENTO DA BAIKADA		TRATADO DA BOLIVIA		LLOYD BRAZILEIRO		SENTENÇAS JUDICIARIAS		COMPROMISSOS DO THESSOURO DE 5 o/o		
	Mandas		Provisorias			Nominativas	Nominativas	Nominativas	Nominativas	Nominativas	Nominativas	Nominativas	Nominativas	Mandas	Nominativas	Portador		
	Maxima	Minima	Maxima	Minima													Maxima	Minima
<b>1916</b>																		
Abrii.....	750\$	800\$	777\$	820\$	770\$	750\$	770\$	778\$	755\$	765\$	765\$	750\$	745\$	730\$	740\$	754\$	763\$	
Mai.....	780\$	800\$	805\$	840\$	805\$	770\$	785\$	780\$	780\$	780\$	765\$	765\$	755\$	730\$	737\$	753\$	759\$	
Junho.....	—	—	—	—	—	—	—	—	—	—	—	—	—	—	725\$	755\$	760\$	
Julho.....	720\$	800\$	747\$	800\$	775\$	770\$	793\$	765\$	765\$	765\$	765\$	757\$	757\$	700\$	730\$	728\$	760\$	
Agosto.....	755\$	771\$	798\$	822\$	790\$	775\$	799\$	765\$	765\$	765\$	765\$	765\$	765\$	730\$	700\$	769\$	779\$	
Setembro.....	760\$	820\$	798\$	822\$	778\$	778\$	770\$	770\$	770\$	770\$	770\$	770\$	765\$	730\$	700\$	769\$	779\$	
Outubro.....	740\$	772\$	800\$	834\$	810\$	810\$	821\$	800\$	800\$	800\$	800\$	800\$	765\$	752\$	771\$	770\$	778\$	
Novembro.....	741\$	790\$	808\$	835\$	816\$	800\$	820\$	800\$	810\$	810\$	810\$	810\$	765\$	760\$	800\$	772\$	825\$	
Dezembro.....	785\$	795\$	805\$	814\$	803\$	—	797\$	—	—	—	—	—	—	900\$	764\$	800\$	810\$	
<b>1917</b>																		
Janerio.....	740\$	800\$	798\$	820\$	750\$	775\$	780\$	785\$	785\$	785\$	785\$	770\$	770\$	790\$	780\$	776\$	790\$	
Fevereiro.....	750\$	780\$	802\$	820\$	800\$	790\$	791\$	780\$	785\$	785\$	785\$	785\$	760\$	775\$	770\$	780\$	790\$	
Março.....	770\$	800\$	815\$	834\$	790\$	—	800\$	791\$	791\$	650\$	650\$	650\$	775\$	770\$	785\$	784\$	810\$	
Preços extremos nos 12 mezes	720\$	820\$	747\$	840\$	750\$	816\$	821\$	790\$	810\$	650\$	650\$	765\$	750\$	800\$	700\$	800\$	728\$	810\$

## Quadro comparativo dos titulos negociados na Bolsa, nos

DESIGNAÇÃO	DE ABRIL DE 1900 A MARÇO DE 1901	DE ABRIL DE 1901 A MARÇO DE 1902	DE ABRIL DE 1902 A MARÇO DE 1903	DE ABRIL DE 1903 A MARÇO DE 1904	DE ABRIL DE 1904 A MARÇO DE 1905	DE ABRIL DE 1905 A MARÇO DE 1906
Apólices da União.....	53.082	67.220	56.378	44.080	41.143	59.107
Apólices dos Estados da União.....	1.300	283	1.251	94.090	14.115	88.601
Apólices Municipaes.....	21.518	49.375	73.859	140.625	87.275	46.295
Apólices Municipaes dos Estados.....	—	—	—	—	—	—
Apólices inscripções de 3 % do Banco da Republica do Brazil.....	8.036	19.463	17.896	6.784	5.191	3.899
Ações de bancos.....	108.433	147.273	137.148	104.216	114.487	234.374
Ações de companhias de estradas de ferro, transporte e navegação.....	167.818	87.208	193.724	125.125	39.518	53.097
Ações de companhias de ferro carris.	11.790	15.411	15.105	17.066	29.078	8.831
Ações de companhias de fição e tecidos	20.682	13.351	18.164	17.613	15.058	9.281
Ações de companhias de seguros.....	1.805	1.512	12.220	10.703	8.458	5.822
Ações de companhias diversas.....	119.395	105.555	67.911	101.262	116.720	194.001
Debenturas e obrigações de diversas companhias.....	31.582	97.786	182.742	87.891	61.887	47.950
Letras hypothecarias de credito real...	5.926	50	1.271	572	631	1.662
Titulos vendidos a prazo.....	18.320	15.000	30.880	21.000	28.800	94.013
Titulos vendidos em leilão na Bolsa por alvarás de Juizo.....	28.254	48.454	49.014	31.113	10.178	25.201
<b>Totalidade.....</b>	<b>601.030</b>	<b>667.941</b>	<b>860.068</b>	<b>802.140</b>	<b>672.589</b>	<b>672.134</b>

períodos respectivos de abril de 1900 a março de 1917

DE ABRIL DE 1900 A MARÇO DE 1907	DE ABRIL DE 1907 A MARÇO DE 1908	DE ABRIL DE 1908 A MARÇO DE 1909	DE ABRIL DE 1909 A MARÇO DE 1910	DE ABRIL DE 1910 A MARÇO DE 1911	DE ABRIL DE 1911 A MARÇO DE 1912	DE ABRIL DE 1912 A MARÇO DE 1913	DE ABRIL DE 1913 A MARÇO DE 1914	DE ABRIL DE 1914 A MARÇO DE 1915	DE ABRIL DE 1915 A MARÇO DE 1916	DE ABRIL DE 1916 A MARÇO DE 1917
39.286	37.272	35.213	41.142	49.450	54.243	70.001	68.083	59.137	61.075	86.343
57.980	53.726	45.129	39.931	31.043	30.983	23.680	26.383	20.412	19.369	10.349
95.727	50.532	48.361	89.162	95.771	51.392	32.783	38.121	58.297	68.070	49.233
—	—	—	—	12.211	6.281	2.210	190	37	37	21.000
—	—	—	—	—	—	—	—	—	—	—
65.136	40.148	62.878	71.796	50.488	38.302	23.833	18.809	8.695	15.720	17.092
61.891	123.835	20.451	128.639	110.069	139.851	148.912	13.464	27.397	18.251	137.475
5.790	12.697	25.100	9.447	1.588	588	635	287	584	651	581
18.304	14.723	12.009	15.909	18.010	21.434	15.083	—	2.009	6.863	7.112
8.065	6.779	2.773	3.978	2.424	4.123	1.686	2.627	406	1.480	2.376
236.221	163.665	141.241	567.476	689.778	467.310	376.628	233.455	117.506	120.266	182.360
46.323	83.361	68.179	67.804	80.995	53.498	46.275	40.392	29.285	41.856	30.103
1.054	921	278	385	296	1.579	402	968	402	528	244
23.850	37.004	20.642	86.219	139.370	119.377	185.954	63.421	33.708	19.688	57.232
32.796	22.217	18.058	17.534	13.801	6.780	31.823	8.003	9.450	18.676	15.700
692.441	647.383	501.002	1.139.442	1.295.297	995.751	966.835	514.156	307.335	391.880	626.700

Mapa do movimento de cambias no periodo de 1 de abril de 1916 a 31 de março de 1917

SAQUES VENDIDOS PELOS BANCOS

MEZES	LONDRES (Libras)	PARIZ (Francos)	HAMBURGO (R/marcos)	ITALIA (Liras)	PORTUGAL (R/forres)	PORTUGAL (Açòres)	HOLLANDA (Florins)
<b>1916</b>							
Abril.....	1.463.243.14.07	6.393.767.13	3.695.038.17	943.559.96	931.679\$300	7.060\$260	—
Maiò.....	4.836.891.05.02	7.015.910.68	2.424.020.81	617.136.90	923.516\$394	6.048\$060	17.327.44
Junho.....	1.747.006.06.10	5.660.084.82	5.928.412.92	4.019.900.52	1.073.413\$890	2.047\$000	—
Julho.....	1.504.437.03.10	7.335.860.69	4.234.920.00	4.285.834.69	1.356.325\$545	5.363\$150	24.030.00
Agosto.....	1.377.465.17.10	6.631.873.38	1.739.144.35	894.918.43	1.014.887\$900	4.972\$350	21.330.00
Setembro.....	1.454.165.14.10	7.586.746.41	1.476.965.37	4.115.348.95	1.050.710\$761	3.886\$500	—
Outubro.....	2.222.089.07.11	8.972.210.11	1.647.559.67	805.708.15	1.151.154\$600	1.142\$740	—
Novembro.....	2.166.900.14.08	10.762.082.86	2.590.276.18	1.097.716.79	1.636.230\$960	3.156\$370	—
Dezembro.....	2.542.051.12.02	9.562.598.27	2.174.570.07	2.194.699.54	1.430.715\$294	3.640\$070	—
<b>1917</b>							
Janeiro.....	1.879.001.16.08	9.082.851.57	2.165.941.13	1.165.501.11	1.179.089\$267	13.000\$990	6.493.58
Fevereiro.....	1.784.432.00.09	6.757.473.11	3.474.515.83	3.392.714.41	731.863\$810	4.977\$390	109.090.00
Março.....	2.433.956.01.07	11.716.789.72	735.487.85	3.365.304.01	1.232.580\$750	1.587\$090	30.731.35
Somma.....	22.413.641.16.10	97.478.248.75	32.306.858.44	17.398.343.46	13.748.870\$671	56.882\$970	209.002.37

MESES	HESPAHHA		ARGENTINA		MONTEVIDÉO (Pesos)	AUSTRIA (Florim)	SUECIA (Coróas)	RUSSIA (Rublos)	NOVA-YORK (Dollars)
	(Pesos)	(Pescetas)	(Pesos papel)	(Pesos ouro)					
<b>1916</b>									
Abril.....	61.409,51	231.482,55	19.698,40	57.216,73	8.873,78	382.256,80	—	1.020,00	4.303.058,21
Maió.....	53.253,39	288.425,03	57.055,00	25.924,67	46.411,47	29.720,00	—	3.680,00	3.585.083,75
Junho.....	44.950,60	283.382,97	46.265,38	33.077,03	7.047,29	403.543,87	—	—	4.620.226,54
Julho.....	71.001,80	388.886,32	42.136,31	33.305,80	46.173,58	4.030,00	—	6.910,00	5.074.668,66
Agosto.....	—	346.946,38	23.794,47	39.289,85	3.899,28	4.870,00	—	1.680,00	5.036.846,97
Setembro.....	—	240.683,11	60.715,34	116.214,93	48.179,77	950,00	—	2.250,00	4.644.466,77
Outubro.....	—	250.519,30	34.787,06	21.461,25	2.878,61	73.670,00	—	950,00	5.123.782,52
Novembro.....	—	398.807,37	93.514,10	23.074,02	45.801,29	5.510,00	—	960,00	6.306.597,22
Dezembro.....	—	350.514,47	76.996,89	40.192,49	63.275,33	249.908,00	—	870,00	6.126.320,08
<b>1917</b>									
Janeiro.....	—	403.765,82	35.151,25	28.902,40	6.385,21	58.525,90	—	1.350,00	4.929.082,50
Fevereiro.....	—	493.791,51	45.189,85	82.441,38	3.170,96	5.632,75	390.000,00	1.000,00	5.064.315,04
Março.....	—	312.561,04	188.295,41	296.712,24	3.598,72	6.550,00	—	3.700,00	6.039.611,56
Somma.....	230.615,30	3.689.462,87	693.596,46	797.506,79	225.395,29	825.167,32	390.000,00	24.370,00	60.894.059,82



Mapa retrospectivo do movimento de cambias, no periodo de 1 de maio de 1893 a 31 de março de 1917

SAQUES VENDIDOS PELOS BANCOS

DATAS	LONDRES	PARIS	HAMBURGO	ITALIA	PORTUGAL	PORTUGAL	HESPAHHA		ARGENTINA		HOLLANDA	AUSTRIA	SUECIA	RUSSIA	MONTEVIDÉO	NOVA-YORK	
	Libras esterlinas	Franco	Reichsmarks	Liras	Réis fortes	Açores	Pesos	Pesetas	Pesos (ouro)	Pesos (papel)	Florim	Florim	Corôas	Rublos	Pesos	Dollars	
de 1 maio 1893 a 30 abril 1894...	15.691.452.01.03	25.921.882.38	8.019.881.42	899.343.37	65.348\$421	—	—	—	—	—	—	—	—	—	—	—	165.596.55
» 1 » 1894 » 30 » 1895...	33.305.060.11.09	58.409.333.28	14.327.447.37	2.270.203.11	1.063.318\$382	—	—	—	—	—	—	—	—	—	—	—	234.345.88
» 1 » 1895 » 31 março 1896...	26.101.114.10.11	67.427.041.19	9.987.899.82	2.552.866.58	1.801.152\$472	—	—	—	—	—	—	—	—	—	—	—	297.753.83
» 1 abril 1896 » 31 » 1897...	29.988.865.07.02	51.918.575.99	12.474.866.43	1.576.741.39	2.360.676\$802	—	—	—	—	—	—	—	—	—	—	—	457.105.85
» 1 » 1897 » 31 » 1898...	28.591.273.12.01	54.028.227.27	12.380.995.17	977.287.49	2.377.307\$948	—	—	—	—	—	—	—	—	—	—	—	555.182.61
» 1 » 1898 » 31 » 1899...	29.167.557.01.11	29.394.955.83	6.231.377.80	1.783.115.36	2.670.768\$304	—	—	—	—	—	—	—	—	—	—	—	236.220.50
» 1 » 1899 » 31 » 1900...	32.690.832.18.07	32.718.129.60	6.967.397.99	2.846.719.86	4.564.981\$463	—	—	—	—	—	—	—	—	—	—	—	305.921.99
» 1 » 1900 » 31 » 1901...	39.522.299.04.05	45.416.151.60	9.291.095.91	3.692.689.88	6.019.388\$942	—	—	—	—	—	—	—	—	—	—	—	234.148.50
» 1 » 1901 » 31 » 1902...	32.282.262.18.09	42.620.783.50	9.369.885.87	4.729.869.32	5.915.439\$565	—	—	—	—	—	—	—	—	—	—	—	383.790.67
» 1 » 1902 » 31 » 1903...	21.166.426.03.07	44.023.280.83	10.980.167.14	4.738.912.12	6.912.491\$430	—	—	—	—	—	—	—	—	—	—	—	507.156.12
» 1 » 1903 » 31 » 1904...	17.645.688.12.10	41.020.950.20	11.114.815.76	6.514.266.02	7.927.853\$861	—	—	—	—	—	—	—	—	—	—	—	381.200.22
» 1 » 1904 » 31 » 1905...	23.594.682.17.05	47.790.217.47	11.975.700.52	8.716.405.30	9.577.718\$154	127.878\$047	673.640.39	1.255.596.66	5.582.45	4.250.00	—	20.675.18	—	36.025.50	—	—	637.842.91
» 1 » 1905 » 31 » 1906...	35.879.039.02.08	60.439.796.57	15.295.241.93	10.959.739.84	10.360.068\$959	123.757\$274	594.272.20	3.218.306.15	10.358.23	18.439.60	—	65.250.17	—	13.500.00	—	—	953.773.40
» 1 » 1906 » 31 » 1907...	33.414.843.05.05	89.682.306.35	16.706.785.64	10.413.846.02	7.863.620\$656	115.760\$215	425.534.71	4.039.666.55	88.773.58	39.984.10	—	86.213.00	—	27.765.05	—	—	886.413.35
» 1 » 1907 » 31 » 1908...	45.315.899.13.05	119.739.220.51	23.933.337.19	10.141.947.30	10.062.412\$571	94.645\$956	395.534.86	4.434.674.74	212.558.99	59.843.02	—	92.558.51	—	75.511.58	—	—	1.382.512.03
» 1 » 1908 » 31 » 1909...	42.106.061.13.03	109.253.884.62	22.038.409.52	8.940.115.69	9.792.877\$228	82.866\$140	406.919.50	2.796.838.81	315.811.65	6.963.80	—	252.291.60	—	75.991.50	—	—	1.020.332.63
» 1 » 1909 » 31 » 1910...	36.241.452.06.06	118.510.412.21	20.984.633.73	8.035.783.88	7.620.864\$030	70.768\$215	550.815.06	2.231.381.61	349.425.85	23.198.83	—	203.600.60	—	71.313.00	—	—	2.388.026.07
» 1 » 1910 » 31 » 1911...	51.929.218.04.01	161.343.983.62	36.357.449.09	11.331.820.67	9.019.330\$123	103.876\$111	256.203.49	4.079.276.83	450.668.62	373.738.31	—	333.038.05	—	104.279.00	72.571.88	—	2.354.256.36
» 1 » 1911 » 31 » 1912...	35.664.799.15.02	137.884.782.68	34.168.794.45	9.409.556.95	9.991.251\$759	98.009\$975	192.767.29	4.304.732.93	275.389.14	312.776.32	122.60	349.265.53	—	67.253.00	76.987.46	—	1.698.489.42
» 1 » 1912 » 31 » 1913...	35.766.607.08.08	208.390.238.82	44.479.263.43	10.672.567.18	12.869.155\$667	99.838\$505	105.211.16	8.566.914.59	282.976.34	470.403.77	93.488.99	423.767.90	—	106.697.00	76.002.91	—	4.018.044.11
» 1 » 1913 » 31 » 1914...	41.774.545.17.07	183.782.107.36	56.341.444.68	10.665.440.47	14.282.111\$020	148.704\$790	163.972.77	8.719.984.33	619.827.34	227.656.58	7.018.25	552.201.15	—	134.247.85	191.645.61	—	4.388.556.94
» 1 » 1914 » 31 » 1915...	25.872.449.06.08	64.190.621.14	61.214.155.55	8.145.465.65	11.503.948\$330	70.821\$335	651.450.33	3.749.163.64	290.990.74	123.704.49	395.50	313.523.37	—	104.720.00	108.720.30	—	6.147.069.79
» 1 » 1915 » 31 » 1916...	19.528.041.01.04	87.263.065.31	43.477.125.65	12.216.995.28	11.591.578\$034	53.570\$323	1.370.313.39	3.490.904.89	456.282.15	156.430.36	45.790.00	183.885.30	—	25.080.00	140.914.33	—	41.778.491.73
» 1 » 1916 » 31 » 1917...	22.413.641.16.10	97.478.245.75	32.396.855.44	17.898.343.46	13.748.870\$671	56.882\$970	230.615.30	3.689.462.87	797.506.79	693.596.46	209.002.37	825.167.32	390.000.00	24.370.00	225.395.29	—	60.854.059.82
<b>Totalidade.....</b>	<b>745.654.115.17.03</b>	<b>1.978.683.197.08</b>	<b>530.425.030.50</b>	<b>170.630.042.19</b>	<b>180.012.534\$882</b>	<b>1.249.379\$858</b>	<b>6.017.266.48</b>	<b>54.576.904.60</b>	<b>4.156.151.87</b>	<b>2.510.985.64</b>	<b>355.817.71</b>	<b>3.734.437.68</b>	<b>390.000.00</b>	<b>867.353.18</b>	<b>892.237.78</b>	<b>132.266.291.28</b>	

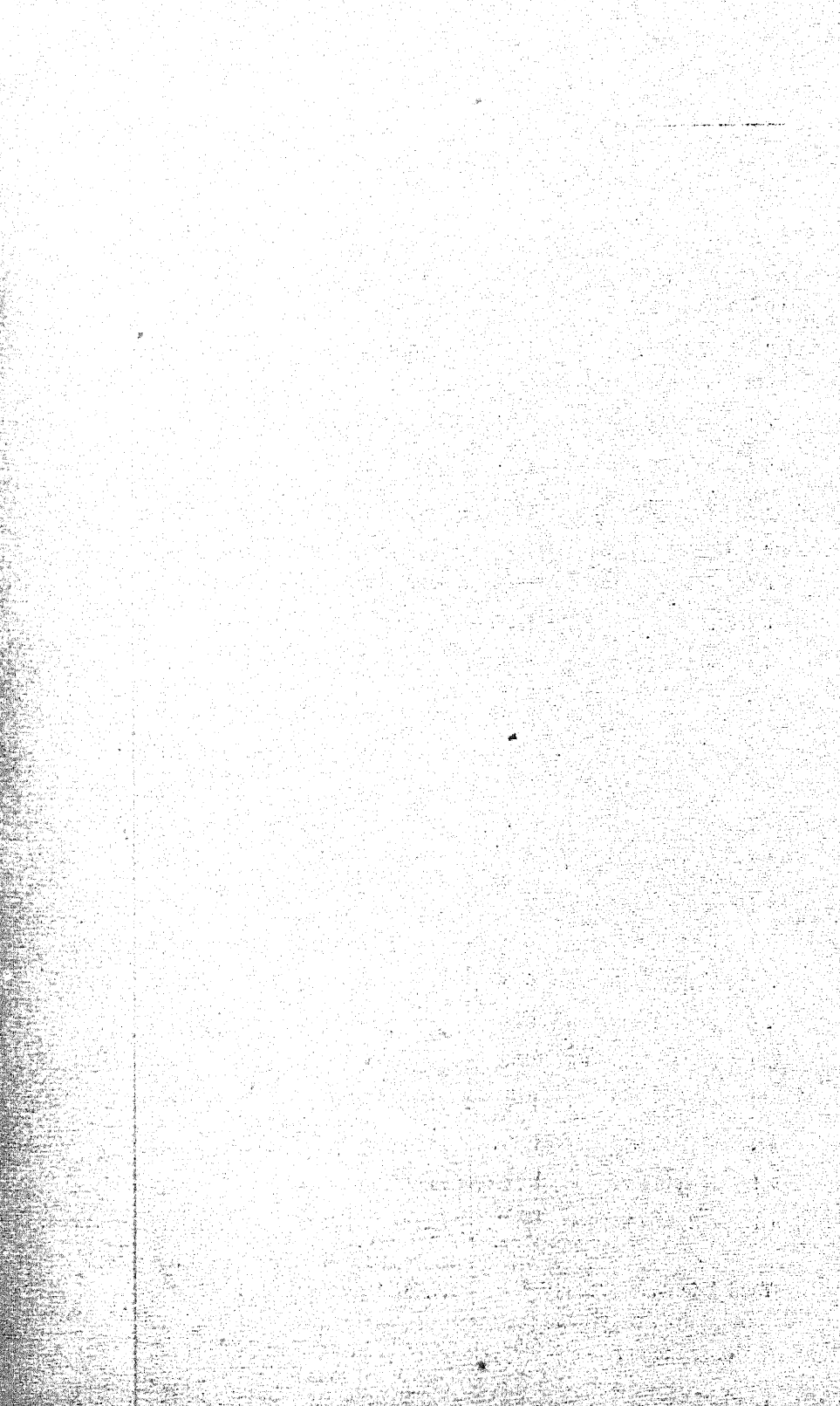



1916

ABRIL

1 3 4 5 6 7 8 10 11 12 13 14 15 17 18 19 20 24 25 26 27 28 29

11 3/4  
11 47/64  
11 23/32  
11 45/64  
11 11/16  
11 43/64  
11 21/32  
11 41/64  
11 5/8  
11 39/64  
11 19/32  
11 37/64

11 45/64 d

IMPR. NACIONAL

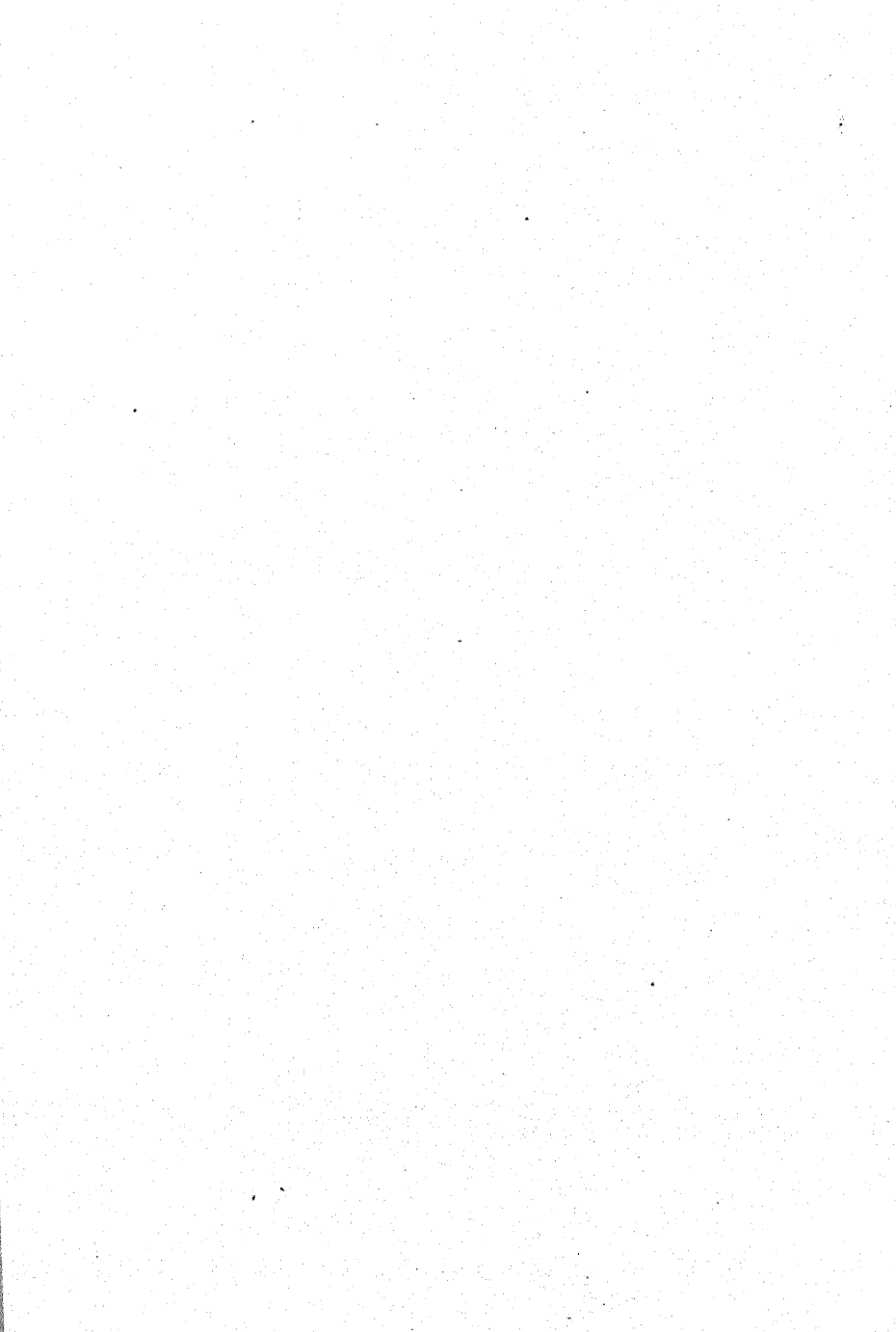

1916

MAID

1 27/64  
1 13/32  
1 25/64  
1 3/8  
1 23/64  
1 11/32  
1 21/64  
1 5/16  
1 19/64  
1 9/32  
1 17/64  
1 1/4  
1 15/64  
1 7/32  
1 13/64  
1 3/16  
1 11/64  
1 5/32  
1 9/64  
1 1/8  
1 7/64  
1 3/32  
1 5/64  
1 1/16  
1 3/64  
1 1/32  
1 1/64  
1 1/2  
1 63/64  
1 31/32  
1 61/64  
1 15/16  
1 59/64  
1 29/32  
1 57/64  
1 7/8  
1 55/64  
1 27/32  
1 53/64  
1 13/16  
1 51/64  
1 25/32  
1 49/64  
1 3/4  
1 47/64  
1 23/32  
1 45/64

2 4 5 6 8 9 10 11 12 15 16 17 18 19 20 22 23 24 25 26 27 29 30 31

12 11/32 d

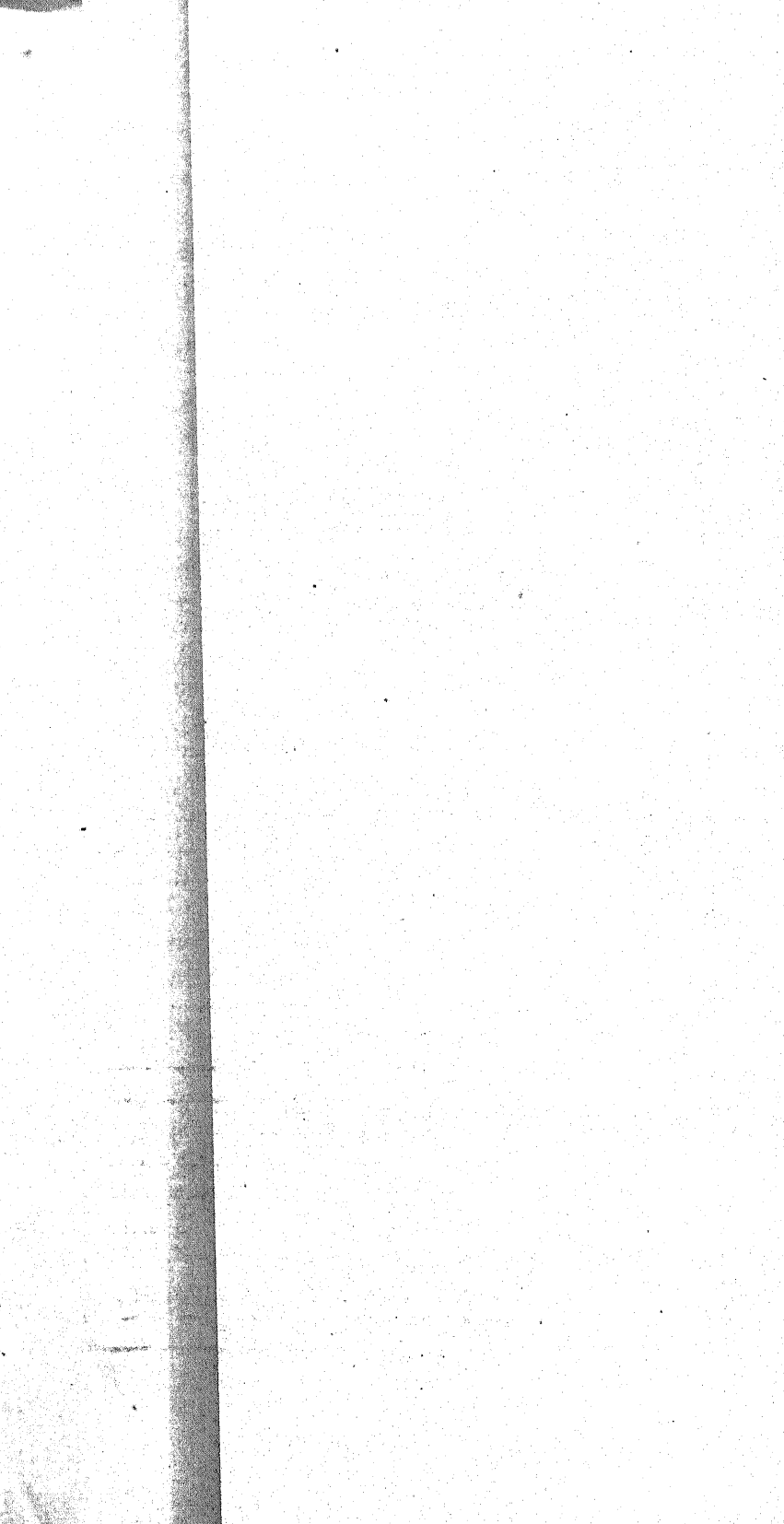

1916

JUNHO

2 3 4 5 6 7 8 9 10 11 12 13 14 15 16 17 18 19 20 21 22 23 26 27 28 30

3/8  
23/64  
11/32  
21/64  
5/16  
19/64  
9/32  
17/64  
1/4  
15/64  
7/32  
13/64  
3/16  
11/64  
5/32  
9/64  
1/8  
7/64

1  
2  
2  
2  
2  
2  
2  
2  
2  
2  
2  
2  
2  
2  
2  
2  
2  
2  
2

12 21/64 d

IMPR. NACIONAL

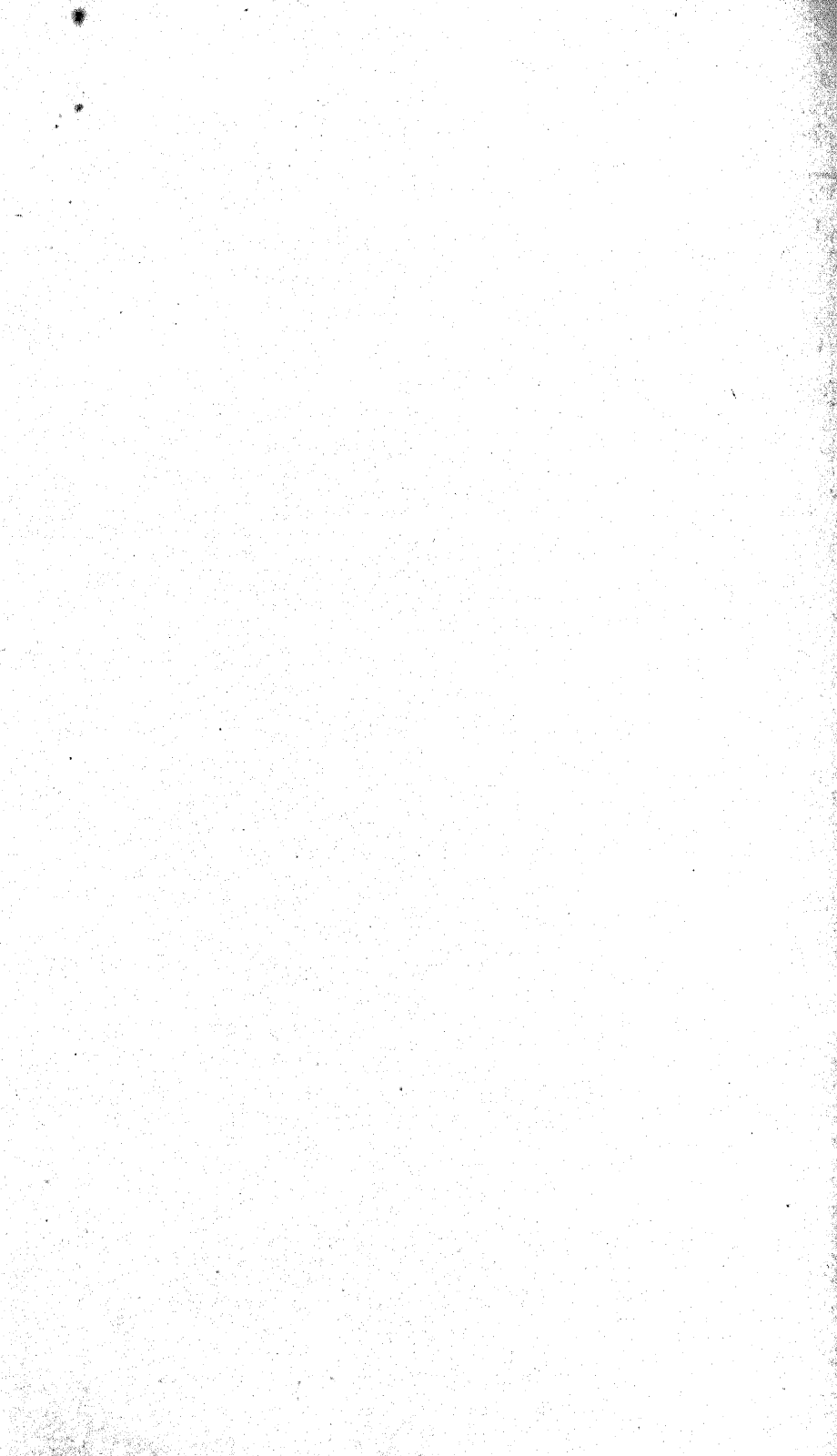









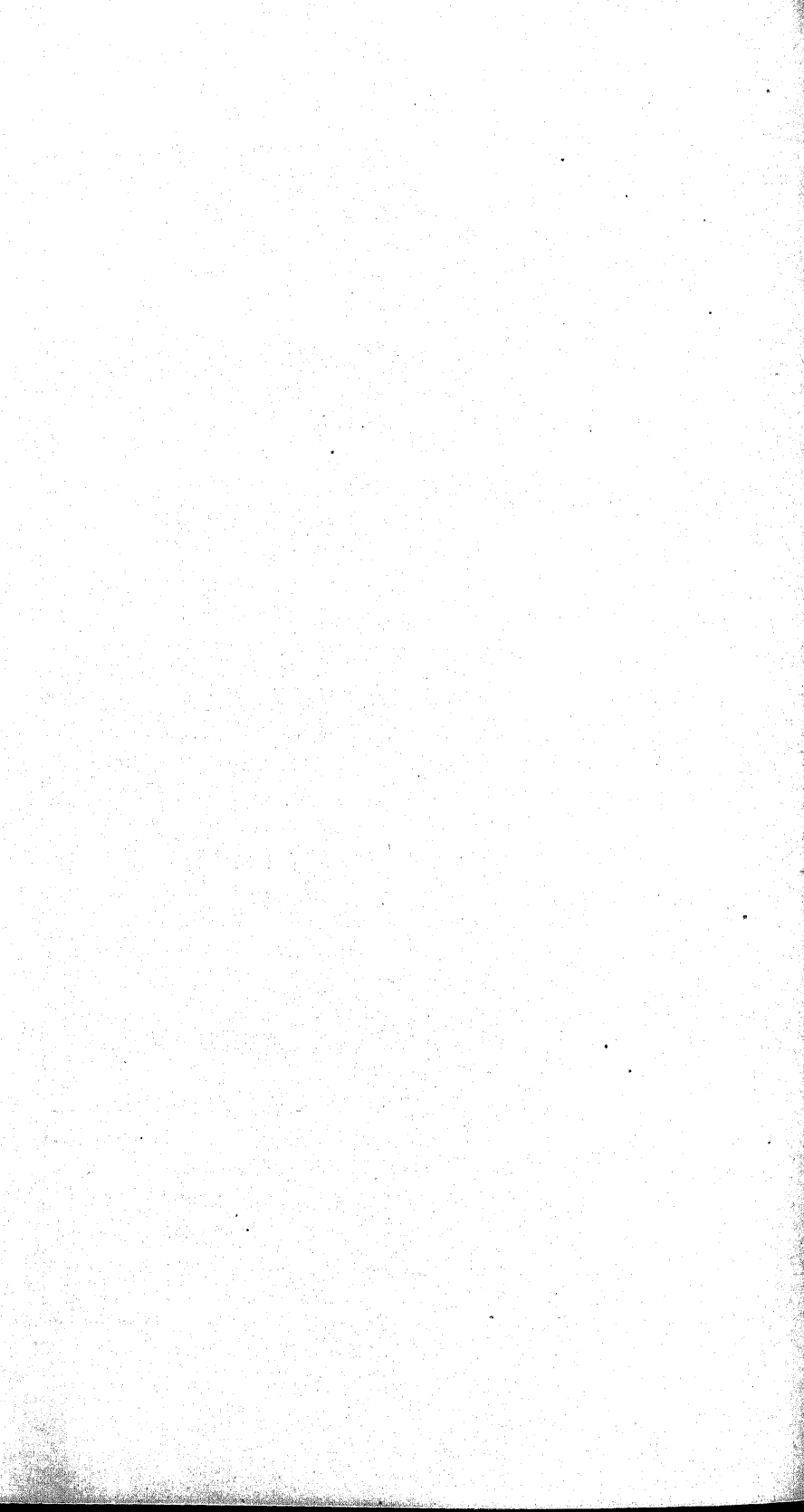









1916

NOVIEMBRE

3 4 5 6 7 8 9 10 11 12 13 14 15 16 17 18 19 20 21 22 23 24 25 26 27 28 29 30

1 13/64  
1 3/16  
1 11/64  
1 5/32  
1 9/64  
1 1/8  
1 7/64  
1 3/32  
1 5/64  
1 1/16  
1 3/64\*  
1 1/32  
1 1/64  
1 d  
1 63/64  
1 31/32  
1 61/64  
1 15/16  
1 59/64  
1 29/32  
1 57/64  
1 7/8  
1 55/64  
1 27/32  
1 53/64

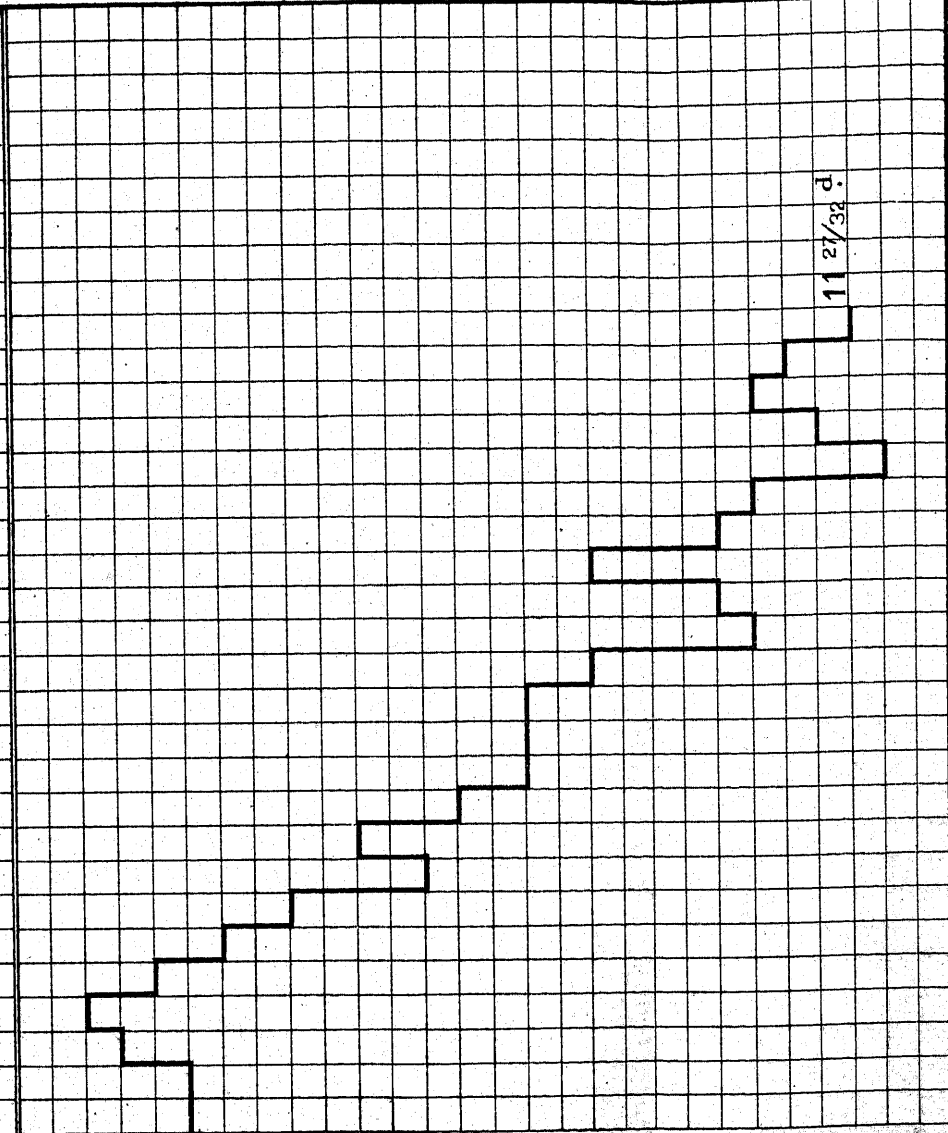

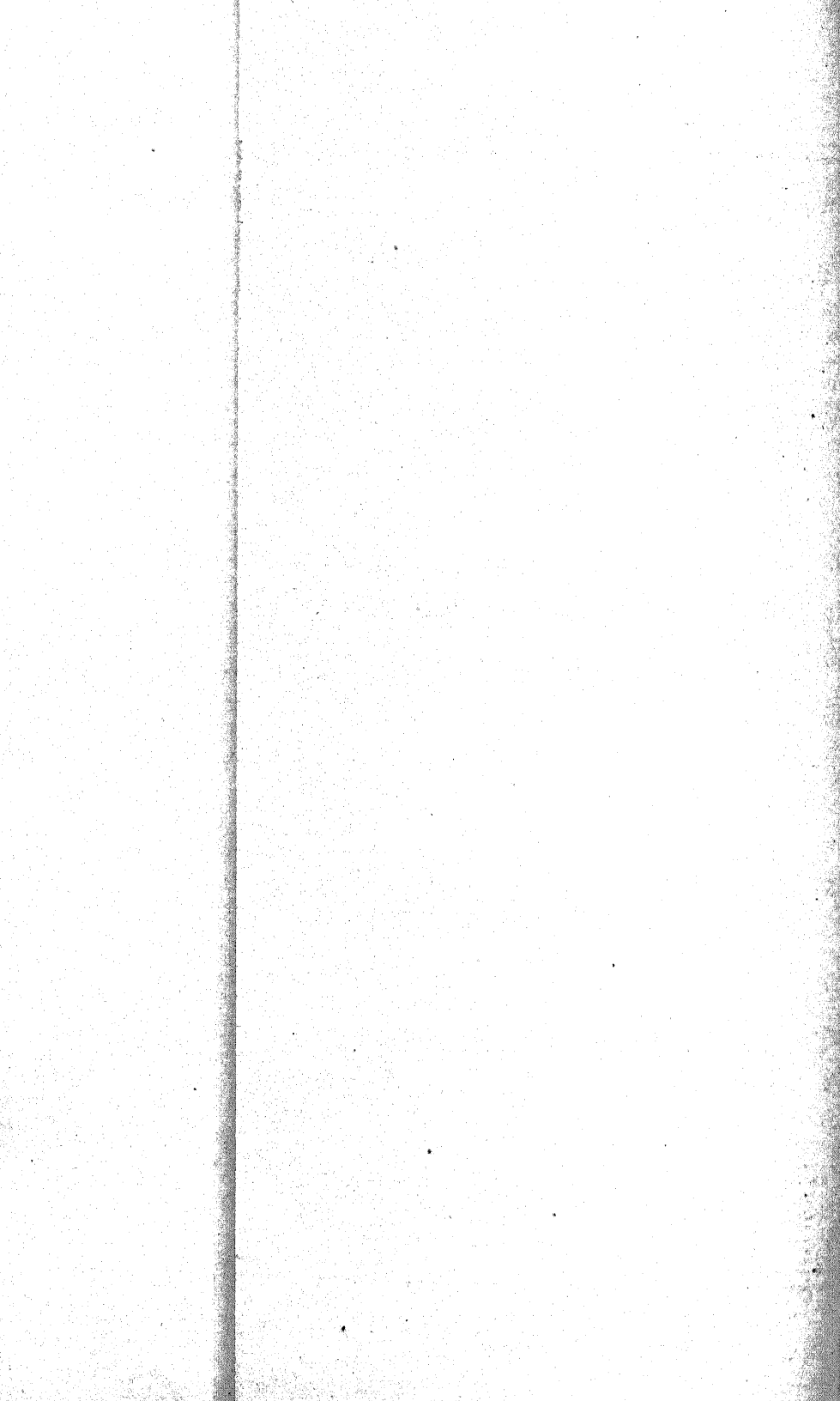



1916

DEZEMBRO

1 2 3 4 5 6 7 8 9 10 11 12 13 14 15 16 17 18 19 20 21 22 23 24 25 26 27 28 29 30 31

12 3/64  
12 1/32  
12 1/64  
12 d.  
11 63/64  
11 31/32  
11 61/64  
11 15/16  
11 59/64  
11 29/32  
11 57/64  
11 7/8  
11 55/64

12 1/32 d.

IMPR. NACIONAL

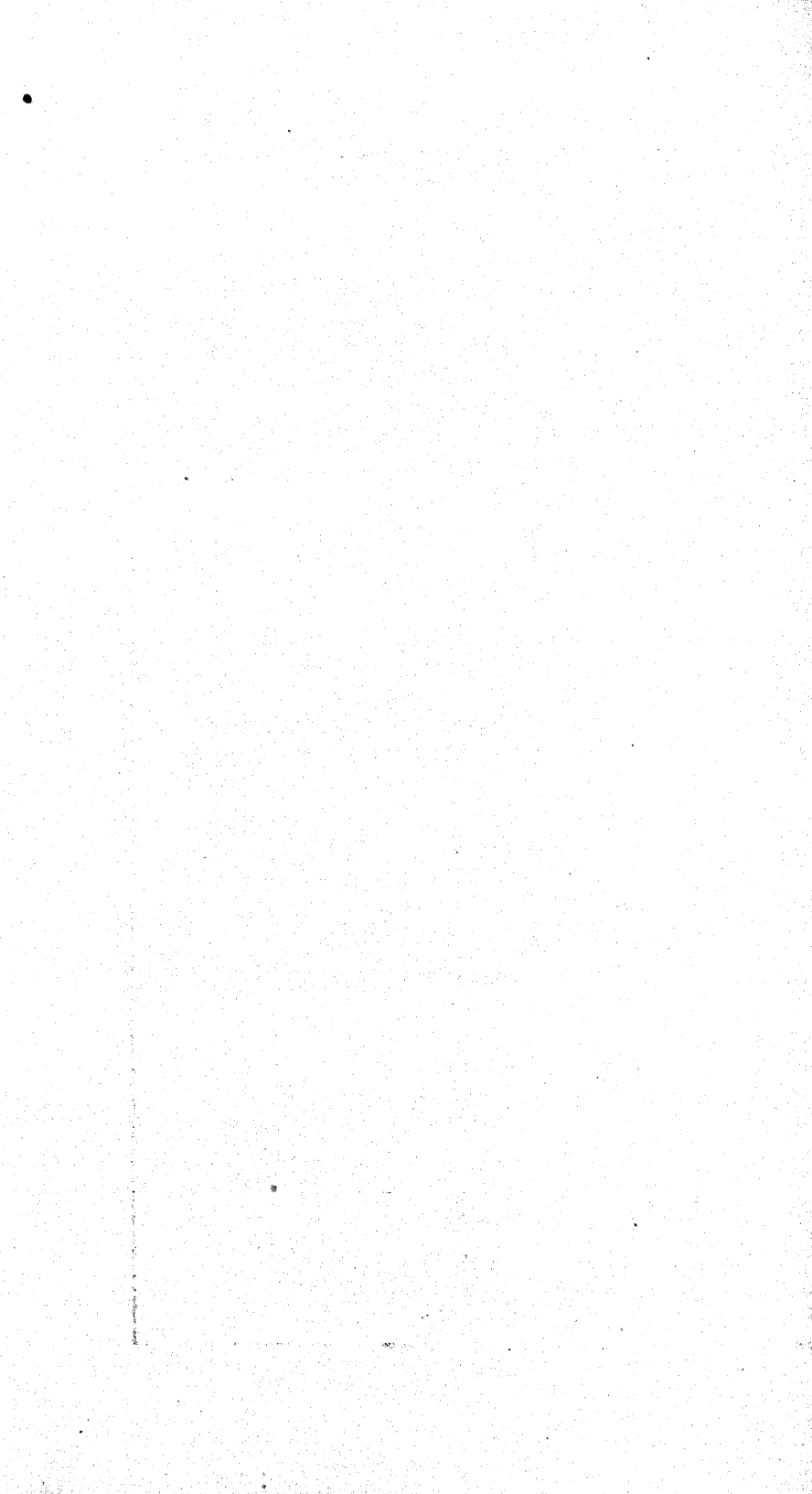

1917

JANEIRO

2 3 4 5 8 9 10 11 12 13 15 16 17 18 19 22 23 24 25 26 27 29 30 31

12  $\frac{3}{64}$   
12  $\frac{1}{32}$   
12  $\frac{1}{64}$   
12 d  
11  $\frac{63}{64}$   
11  $\frac{31}{32}$   
11  $\frac{61}{64}$   
11  $\frac{15}{16}$

12  $\frac{1}{64}$  d



1917

FEVEREIRO

1 2 3 4 5 6 7 8 9 10 11 12 13 14 15 16 17 18 19 20 21 22 23 24 25 26 27 28

12 1/64  
12 d  
11 63/64  
11 31/32  
11 61/64  
11 15/16  
11 59/64  
11 29/32  
11 57/64  
11 7/8  
11 55/64  
11 27/32  
11 53/64  
11 13/16  
11 51/64

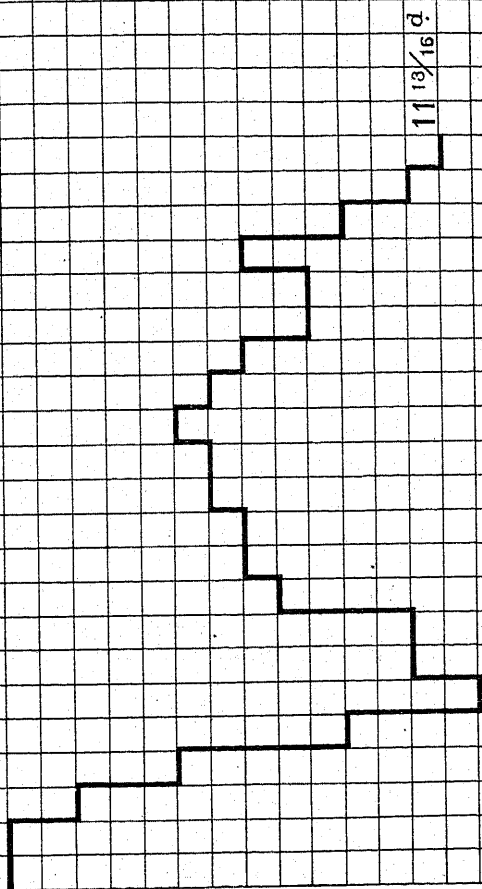

IMPR. NACIONAL



1917

MARÇO

1 2 3 4 5 6 7 8 9 10 11 12 13 14 15 16 17 18 19 20 21 22 23 24 25 26 27 28 29 30 31

11 29/32  
11 57/64  
11 7/8  
11 55/64  
11 27/32  
11 53/64  
11 13/16  
11 51/64

11 53/64 d.











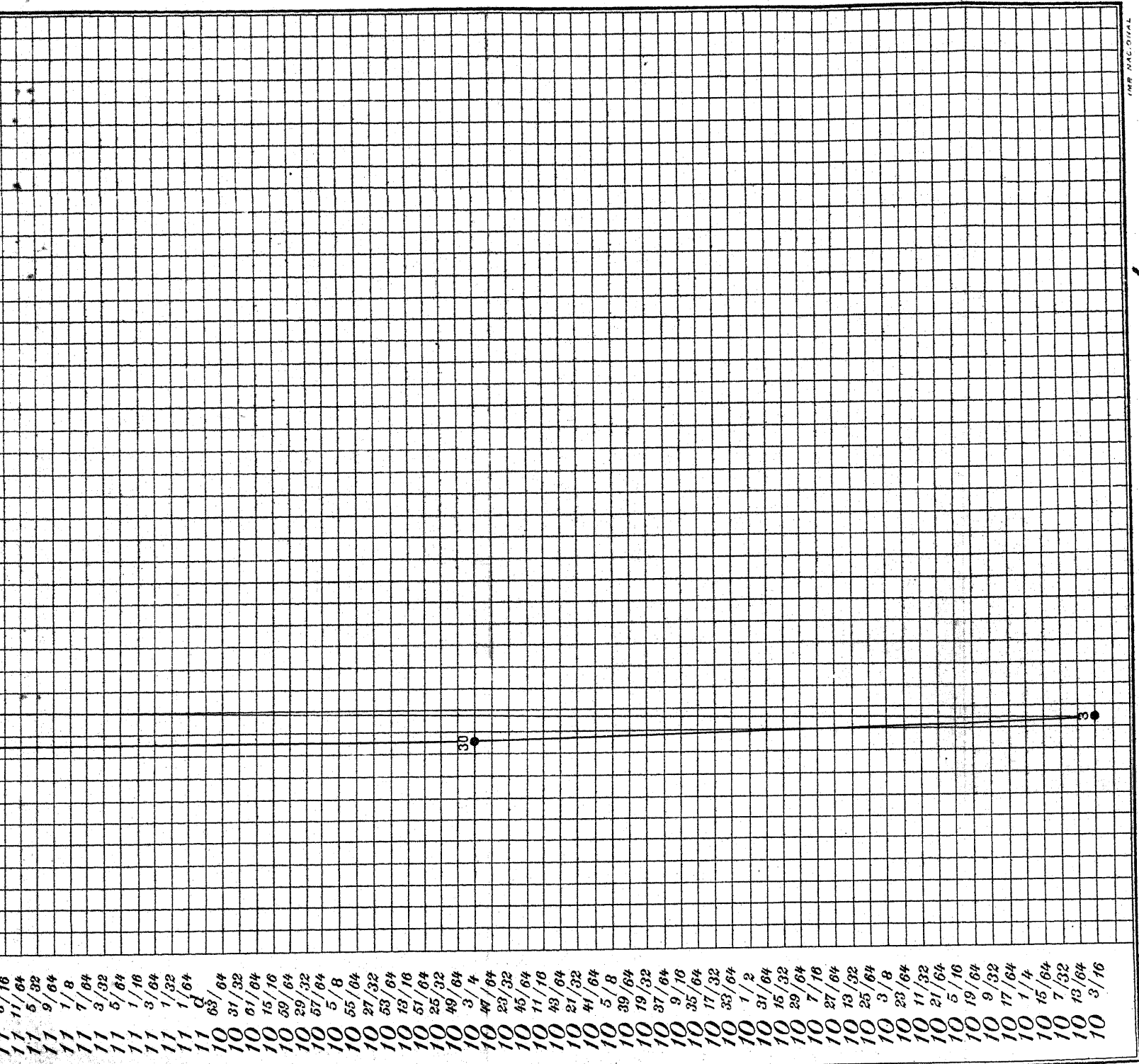

IMP. NACIONAL

O traço mais forte indica a extrema máxima e o outro a extrema mínima.



## MAIO DE 1916

DIAS	LONDRES		PARIS		HAMBURGO		ITALIA A' vista	PORTUGAL A' vista	HESPAHIA Pesetas	BUENOS-AIRES (Peso ouro) A' vista	NOVA YORK A' vista
	90 d/v	A' vista	90 d/v	A' vista	90 d/v	A' vista					
2...	11 45/64	11 19/32	\$730	\$738	\$832	\$837	\$699	3\$010	\$862	4\$147	4\$372
4...	11 15/64	11 19/32	\$729	\$737	\$832	\$837	\$702	3\$015	\$864	4\$147	4\$371
5...	11 3/64	11 41/64	\$725	\$735	\$830	\$835	\$702	3\$005	\$866	4\$125	4\$380
6...	11 27/32	11 43/64	\$725	\$733	\$835	\$840	\$700	2\$993	\$864	4\$102	4\$355
8...	11 27/32	11 47/64	\$722	\$729	\$832	\$837	\$692	2\$994	\$858	4\$102	4\$334
9...	11 55/64	11 3/4	\$717	\$726	\$825	\$830	\$684	2\$980	\$855	4\$080	4\$319
10...	11 7/8	11 49/64	\$718	\$726	\$830	\$835	\$681	2\$974	\$854	4\$080	4\$321
11...	11 15/16	11 53/64	\$717	\$726	\$832	\$837	\$681	2\$974	\$854	4\$080	4\$308
12...	11 67/64	11 27/32	\$713	\$722	\$830	\$835	\$674	2\$963	\$849	4\$037	4\$293
15...	11 59/64	11 13/16	\$714	\$723	\$835	\$840	\$670	2\$962	\$839	4\$037	4\$289
16...	11 13/16	11 53/64	\$715	\$722	\$830	\$835	\$667	2\$956	\$840	4\$037	4\$295
17...	11 31/32	11 55/64	\$713	\$721	\$828	\$833	\$676	2\$936	\$842	4\$037	4\$278
18...	12 3/64	11 15/16	\$709	\$717	\$830	\$835	\$674	2\$930	\$841	4\$037	4\$259
19...	12 1/8	12 1/8	\$704	\$712	\$822	\$827	\$670	2\$919	\$837	4\$005	4\$232
20...	12 7/32	12 7/64	\$700	\$707	\$820	\$825	\$767	2\$906	\$834	3\$974	4\$199
22...	12 21/64	12 7/32	\$695	\$702	\$817	\$822	\$663	2\$915	\$828	3\$974	4\$162
23...	12 27/64	12 5/16	\$688	\$695	\$807	\$812	\$655	2\$986	\$819	3\$913	4\$110
24...	12 5/16	12 13/64	\$695	\$701	\$812	\$817	\$662	2\$932	\$828	3\$933	4\$159
25...	12 11/32	12 15/64	\$693	\$700	\$806	\$811	\$661	2\$896	\$825	3\$933	4\$146
26...	12 17/64	12 5/32	\$698	\$705	\$812	\$817	\$660	2\$893	\$832	3\$933	4\$179
27...	12 5/32	12 3/64	\$701	\$711	\$812	\$817	\$668	2\$898	\$841	3\$995	4\$203
29...	12 7/32	12 7/64	\$702	\$710	\$810	\$815	\$663	2\$914	\$839	3\$995	4\$203
30...	12 9/32	12 11/64	\$697	\$706	\$820	\$825	\$662	2\$915	\$835	3\$974	4\$185
31...	12 11/32	12 15/64	\$692	\$702	\$820	\$825	\$656	2\$884	\$830	3\$954	4\$164

Média sobre Londres a 90 d/v. — 12 3/64 d.

## JUNHO DE 1916

DIAS	LONDRES		PARIS		HAMBURGO		ITALIA — A' vista	PORTUGAL — A' vista	HESPAHHA — Pesetas	BUENOS-AIRES (Peso ouro) — A' vista	NOVA YORK — A' vista
	90 d/v	A' vista	90 d/v	A' vista	90 d/v	A' vista					
2.....	12 23/64	12 1/4	\$692	\$699	\$820	\$825	\$654	2\$892	\$832	3\$954	4\$155
3.....	12 19/64	12 3/10	\$696	\$704	\$820	\$825	\$657	2\$906	\$834	3\$933	4\$172
5.....	12 7/64	12 d	\$704	\$713	\$822	\$827	\$668	2\$924	\$859	3\$995	4\$229
6.....	12 3/16	12 5/61	\$703	\$711	\$820	\$825	\$664	2\$930	\$867	3\$995	4\$205
7.....	12 3/16	12 5/64	\$702	\$709	\$815	\$820	\$665	2\$914	\$861	3\$974	4\$198
8.....	12 15/64	12 1/8	\$700	\$709	\$815	\$820	\$664	2\$917	\$854	3\$974	4\$195
9.....	12 15/64	12 3/8	\$695	\$706	\$802	\$807	\$658	2\$893	\$854	3\$985	4\$182
10.....	12 5/16	12 13/64	\$694	\$702	\$800	\$805	\$654	2\$885	\$836	3\$943	4\$158
12.....	12 9/32	12 11/64	\$696	\$706	\$800	\$805	\$656	2\$874	\$849	3\$964	4\$170
13.....	12 9/32	12 11/64	\$696	\$704	\$802	\$807	\$660	2\$898	\$846	3\$964	4\$177
14.....	12 15/64	12 3/16	\$696	\$705	\$797	\$802	\$657	2\$893	\$844	3\$964	4\$164
15.....	12 9/32	12 11/64	\$697	\$706	\$795	\$800	\$659	2\$900	\$844	3\$964	4\$186
16.....	12 9/32	12 11/64	\$697	\$706	\$800	\$805	\$661	2\$890	\$843	3\$964	4\$175
17.....	12 9/32	12 11/64	\$697	\$706	\$797	\$802	\$660	2\$905	\$840	3\$964	4\$186
19.....	12 21/64	12 7/32	\$696	\$704	\$795	\$800	\$656	2\$882	\$852	3\$964	4\$170
20.....	12 21/64	12 7/32	\$694	\$701	\$797	\$802	\$655	2\$884	\$852	3\$964	4\$157
21.....	12 23/64	12 1/4	\$692	\$699	\$790	\$795	\$653	2\$876	\$851	3\$943	4\$150
22.....	12 3/8	12 17/64	\$693	\$699	\$785	\$790	\$654	2\$882	\$842	3\$923	4\$139
23.....	12 23/64	12 1/4	\$693	\$701	\$785	\$790	\$651	2\$890	\$842	3\$923	4\$145
26.....	12 11/32	12 15/64	\$693	\$700	\$787	\$792	\$655	2\$894	\$844	3\$923	4\$141
27.....	12 21/64	12 7/32	\$694	\$701	\$785	\$790	\$656	2\$897	\$849	3\$923	4\$148
28.....	12 11/32	12 15/64	\$694	\$701	\$784	\$786	\$656	2\$910	\$846	3\$943	4\$152
30.....	12 21/64	12 7/32	\$693	\$702	\$782	\$787	\$655	2\$911	\$846	3\$943	4\$155

Média sobre Londres a 90 d/v. — 12 19/64 d.

## JULHO DE 1916

DIAS	LONDRES		PARIZ		HAMBURGO		ITALIA — A' vista	PORTUGAL — A' vista	HESPAHHA — Pestetas	BUENOS-AIRES (Peso ouro) — A' vista	NOVA YORK — A' vista
	90 d/v	A' vista	90 d/v	A' vista	90 d/v	A' vista					
1	12 11/32	12 15/64	\$693	\$701	\$780	\$785	\$654	2\$916	\$847	3\$943	4\$154
3	12 25/64	12 9/32	\$691	\$701	\$770	\$775	\$655	2\$916	\$843	3\$943	4\$147
4	12 29/64	12 11/32	\$689	\$699	\$767	\$772	\$651	2\$924	\$839	3\$923	4\$117
5	12 19/32	12 31/64	\$681	\$689	\$758	\$763	\$644	2\$890	\$836	3\$903	4\$081
6	12 39/64	12 1/2	\$678	\$687	\$760	\$765	\$640	2\$868	\$827	3\$844	4\$063
7	12 5/8	12 33/64	\$677	\$687	\$755	\$760	\$640	2\$852	\$830	3\$844	4\$066
8	12 21/32	12 35/64	\$677	\$684	\$757	\$762	\$640	2\$845	\$830	3\$844	4\$050
10	12 15/64	12 37/64	\$675	\$683	\$755	\$760	\$638	2\$825	\$825	3\$825	4\$034
11	12 47/64	12 39/64	\$672	\$678	\$765	\$770	\$636	2\$816	\$817	3\$825	4\$016
12	12 23/32	12 19/32	\$674	\$684	\$762	\$767	\$635	2\$828	\$822	3\$825	4\$034
13	12 43/64	12 35/64	\$676	\$684	\$761	\$766	\$635	2\$872	\$825	3\$825	4\$053
17	12 17/32	12 27/64	\$687	\$692	\$765	\$770	\$643	2\$900	\$829	3\$863	4\$082
18	12 5/8	12 33/64	\$682	\$691	\$765	\$770	\$641	2\$867	\$825	3\$863	4\$080
19	12 39/64	12 1/2	\$681	\$691	\$762	\$767	\$640	2\$857	\$826	3\$844	4\$076
20	12 37/64	12 15/32	\$684	\$691	\$762	\$767	\$642	2\$861	\$827	3\$863	4\$076
21	12 41/64	12 17/32	\$679	\$686	\$760	\$765	\$639	2\$847	\$827	3\$844	4\$065
22	12 39/64	12 1/2	\$681	\$692	\$760	\$765	\$641	2\$849	\$826	3\$844	4\$085
24	12 39/64	12 1/2	\$680	\$688	\$760	\$765	\$638	2\$844	\$826	3\$844	4\$073
25	12 21/32	12 35/64	\$676	\$688	\$755	\$760	\$636	2\$867	\$824	3\$844	4\$066
26	12 39/64	12 1/2	\$680	\$685	\$755	\$760	\$635	2\$897	\$826	3\$844	4\$072
27	12 35/64	12 7/16	\$687	\$694	\$760	\$765	\$639	2\$933	\$831	3\$883	4\$103
28	12 37/64	12 15/32	\$682	\$690	\$745	\$750	\$636	2\$911	\$830	3\$883	4\$082
29	12 35/64	12 7/16	\$685	\$694	\$760	\$765	\$638	2\$896	\$828	3\$883	4\$092
31	12 29/64	12 11/32	\$689	\$700	\$765	\$770	\$639	2\$928	\$833	3\$883	4\$120

Média sobre Londres a 90 d/v. — 12 19/32 d.



**AGOSTO DE 1916**

DIAS	LONDRES		PARIS		HAMBURGO		ITALIA — A' vista	PORTUGAL — A' vista	HESPAÑA — Pesetas	BUENOS-AIRES (Peso ouro) A' vista	NOVA YORK — A' vista
	90 d/v	A' vista	90 d/v	A' vista	90 d/v	A' vista					
1..	12 1/2	12 25/61	\$687	\$696	\$755	\$760	\$640	2\$946	\$832	3\$903	4\$113
2..	12 37/64	12 15/32	\$684	\$695	\$745	\$750	\$637	2\$932	\$828	3\$863	4\$102
3..	12 21/32	12 35/61	\$680	\$688	\$746	\$751	\$636	2\$922	\$827	3\$844	4\$074
4..	12 5/8	12 33/61	\$678	\$687	\$740	\$745	\$636	2\$934	\$827	3\$844	4\$079
5..	12 41/64	12 17/32	\$680	\$691	\$746	\$751	\$637	2\$935	\$829	3\$844	4\$081
7..	12 41/64	12 17/32	\$679	\$689	\$743	\$748	\$638	2\$947	\$829	3\$844	4\$077
8..	12 21/32	12 35/61	\$679	\$688	\$743	\$748	\$637	2\$945	\$829	3\$844	4\$068
9..	12 21/32	12 35/61	\$678	\$688	\$747	\$752	\$635	2\$946	\$827	3\$844	4\$071
10..	12 13/64	12 35/61	\$675	\$686	\$732	\$737	\$634	2\$896	\$825	3\$825	4\$067
11..	12 21/32	12 35/61	\$677	\$687	\$741	\$746	\$632	2\$887	\$822	3\$825	4\$065
12..	12 41/64	12 17/32	\$679	\$689	\$752	\$757	\$637	2\$893	\$822	3\$825	4\$071
14..	12 41/64	12 17/32	\$679	\$689	\$737	\$742	\$634	2\$906	\$821	3\$825	4\$077
16..	12 41/64	12 17/32	\$679	\$688	\$750	\$755	\$634	2\$860	\$820	3\$825	4\$071
17..	12 19/32	12 31/61	\$682	\$691	\$752	\$757	\$636	2\$891	\$824	3\$844	4\$078
18..	12 37/64	12 15/32	\$682	\$692	\$755	\$760	\$637	2\$880	\$825	3\$863	4\$085
19..	12 35/64	12 7/16	\$684	\$695	\$742	\$747	\$639	2\$887	\$832	3\$863	4\$099
21..	12 33/64	12 13/32	\$685	\$697	\$742	\$747	\$640	2\$906	\$832	3\$863	4\$116
22..	12 15/32	12 23/61	\$687	\$699	\$755	\$760	\$643	2\$917	\$836	3\$883	4\$125
23..	12 29/64	12 11/32	\$690	\$698	\$745	\$750	\$644	2\$927	\$839	3\$903	4\$127
24..	12 13/32	12 19/61	\$693	\$701	\$760	\$765	\$647	2\$917	\$838	3\$923	4\$153
25..	12 29/64	12 11/32	\$690	\$699	\$757	\$762	\$645	2\$921	\$835	3\$913	4\$145
26..	12 1/2	12 25/61	\$688	\$698	\$745	\$750	\$640	2\$905	\$834	3\$913	4\$131
28..	12 31/61	12 3/8	\$687	\$696	\$755	\$760	\$641	2\$893	\$834	3\$883	4\$114
29..	12 15/32	12 23/61	\$688	\$698	\$755	\$760	\$641	2\$909	\$839	3\$883	4\$125
30..	12 13/32	12 19/61	\$692	\$702	\$740	\$745	\$644	2\$910	\$841	3\$913	4\$150
31..	12 27/64	12 5/16	\$693	\$702	\$740	\$745	\$644	2\$915	\$840	3\$913	4\$144

Média sobre Londres a 90 d/v. — 12 9/16 d.



## SETEMBRO DE 1916

DIAS	LONDRES		PARIS		HAMBURGO		ITALIA — A' vista	PORTUGAL — A' vista	HESPAÑIA — Pesetas	BUENOS-AIRES (Peso ouro) A' vista	NOVA YORK — A' vista
	90 d/v	A' vista	90 d/v	A' vista	90 d/v	A' vista					
1...	12 15/32	12 23/64	\$690	\$699	\$732	\$737	\$640	2\$924	\$839	3\$913	4\$117
2...	12 33/64	12 13/32	\$688	\$697	\$747	\$752	\$637	2\$910	\$834	3\$883	4\$111
3...	12 1/2	12 25/64	\$688	\$698	\$747	\$752	\$639	2\$885	\$833	3\$883	4\$112
4...	12 31/64	12 3/8	\$688	\$699	\$730	\$735	\$641	2\$894	\$830	3\$883	4\$129
5...	12 15/32	12 23/64	\$688	\$700	\$725	\$730	\$636	2\$881	\$834	3\$883	4\$134
6...	12 29/64	12 11/32	\$692	\$703	\$725	\$730	\$641	2\$889	\$837	3\$883	4\$136
7...	12 13/32	12 19/64	\$696	\$706	\$720	\$725	\$649	2\$907	\$837	3\$903	4\$146
8...	12 23/64	12 1/4	\$696	\$707	\$725	\$730	\$649	2\$892	\$844	3\$923	4\$149
9...	12 11/32	12 15/64	\$701	\$712	\$725	\$730	\$651	2\$894	\$844	3\$923	4\$163
10...	12 11/32	12 15/64	\$702	\$712	\$730	\$735	\$652	2\$904	\$847	3\$923	4\$166
11...	12 5/16	12 13/64	\$704	\$714	\$730	\$735	\$653	2\$920	\$847	3\$933	4\$183
12...	12 7/32	12 7/64	\$710	\$718	\$735	\$740	\$658	2\$931	\$853	3\$964	4\$216
13...	12 9/32	12 11/64	\$706	\$717	\$735	\$740	\$653	2\$938	\$851	3\$964	4\$195
14...	12 19/64	12 3/16	\$706	\$715	\$735	\$740	\$656	2\$930	\$845	3\$954	4\$185
15...	12 23/64	12 1/4	\$701	\$711	\$742	\$747	\$649	2\$931	\$843	3\$943	4\$164
16...	12 7/16	12 21/64	\$699	\$708	\$735	\$740	\$649	2\$893	\$836	3\$903	4\$145
17...	12 21/64	12 7/12	\$703	\$713	\$740	\$745	\$652	2\$912	\$843	3\$923	4\$193
18...	12 1/4	12 9/64	\$707	\$716	\$752	\$757	\$655	2\$919	\$843	3\$964	4\$186
19...	12 7/32	12 7/64	\$708	\$720	\$740	\$745	\$656	2\$919	\$846	3\$964	4\$204
20...	12 9/32	12 11/64	\$705	\$715	\$745	\$750	\$652	2\$908	\$843	3\$964	4\$190
21...	12 5/16	12 13/64	\$704	\$713	\$745	\$750	\$650	2\$902	\$837	3\$964	4\$178
22...	12 11/32	12 15/64	\$703	\$710	\$745	\$750	\$649	2\$896	\$836	3\$943	4\$164
23...	12 5/16	12 13/64	\$704	\$712	\$740	\$745	\$649	2\$890	\$836	3\$943	4\$167
24...	12 9/32	12 11/64	\$710	\$719	\$755	\$760	\$655	2\$907	\$842	3\$964	4\$188

Média sobre Londres a 90 d/v. — 12 23/64 d.

## OUTUBRO DE 1916

DIAS	LONDRES		PARIS		HAMBURGO		ITALIA — A' vista	PORTUGAL — A' vista	HESPAÑIA — PESETAS	BUENOS-AIRES PURO, ORO A' vista	NOVA YORK — A' vista
	90 d/v	A' vista	90 d/v	A' vista	90 d/v	A' vista					
2.	12 10/64	12 3/16	\$706	\$715	\$742	\$747	\$653	2\$896	\$841	3\$943	4\$181
3.	12 9/32	12 11/64	\$709	\$718	\$752	\$757	\$654	2\$889	\$843	3\$964	4\$184
4.	12 17/64	12 5/32	\$709	\$719	\$740	\$745	\$655	2\$877	\$843	3\$964	4\$185
5.	12 17/64	12 5/32	\$710	\$720	\$752	\$757	\$655	2\$890	\$845	3\$964	4\$186
6.	12 1/4	12 9/64	\$711	\$723	\$752	\$757	\$655	2\$894	\$847	3\$964	4\$193
7.	12 15/64	12 1/8	\$712	\$724	\$752	\$757	\$656	2\$893	\$847	3\$964	4\$192
9.	12 17/64	12 5/32	\$711	\$721	\$740	\$745	\$656	2\$879	\$847	3\$964	4\$196
10.	12 1/4	12 9/64	\$710	\$720	\$755	\$760	\$653	2\$873	\$846	3\$964	4\$188
11.	12 7/32	12 7/64	\$712	\$725	\$745	\$750	\$655	2\$882	\$847	3\$974	4\$203
13.	12 13/64	12 3/32	\$712	\$723	\$745	\$750	\$655	2\$880	\$851	3\$974	4\$201
14.	12 13/64	12 3/32	\$713	\$723	\$745	\$750	\$657	2\$884	\$852	3\$974	4\$208
16.	12 11/64	12 1/16	\$714	\$723	\$745	\$750	\$658	2\$914	\$853	3\$974	4\$215
17.	12 7/64	d.	\$720	\$729	\$762	\$767	\$660	2\$939	\$856	4\$005	4\$236
18.	12 3/64	12 15/16	\$721	\$731	\$755	\$760	\$666	2\$947	\$865	4\$048	4\$251
19.	12 7/64	d.	\$719	\$730	\$755	\$760	\$661	2\$920	\$864	4\$048	4\$242
20.	12 5/32	12 3/64	\$717	\$726	\$757	\$762	\$661	2\$906	\$861	4\$005	4\$222
21.	12 1/8	12 1/64	\$717	\$728	\$750	\$755	\$660	2\$905	\$862	4\$005	4\$234
23.	12 9/64	12 1/32	\$714	\$726	\$750	\$755	\$658	2\$894	\$863	4\$005	4\$231
24.	12 5/32	11 3/64	\$716	\$726	\$750	\$755	\$660	2\$900	\$862	4\$005	4\$223
25.	12 5/32	12 3/64	\$716	\$724	\$745	\$750	\$657	2\$907	\$864	4\$005	4\$210
26.	12 5/32	12 3/64	\$713	\$723	\$745	\$750	\$652	2\$918	\$858	4\$005	4\$203
27.	12 9/64	12 1/32	\$715	\$725	\$742	\$747	\$655	2\$887	\$860	4\$005	4\$223
28.	12 9/64	12 1/32	\$715	\$726	\$750	\$755	\$653	2\$856	\$862	4\$005	4\$217
30.	12 9/64	12 1/32	\$715	\$726	\$750	\$755	\$642	2\$842	\$863	4\$005	4\$218
31.	12 9/64	12 1/32	\$715	\$725	\$750	\$755	\$649	2\$836	\$862	4\$005	4\$215

Média sobre Londres a 90 d/v. — 12 3/16 d.

NOVEMBRO DE 1916

DIAS	LONDRES		PARIS		HAMBURGO		ITALIA — A' vista	PORTUGAL — A' vista	HESPAHHA — Pesetas	BUENOS-AIRES — Peso, ouiro	NOVA YORK — A' vista
	90 d/v	A' vista	90 d/v	A' vista	90 d/v	A' vista					
3..	12 5/32	12 3/64	\$714	\$724	\$747	\$752	\$641	2\$833	\$862	4\$005	4\$215
4..	12 3/16	12 5/64	\$713	\$723	\$750	\$755	\$643	2\$813	\$863	4\$005	4\$212
6..	12 13/64	12 3/32	\$711	\$722	\$745	\$750	\$640	2\$807	\$865	3\$985	4\$199
7..	12 11/64	12 1/16	\$713	\$722	\$745	\$750	\$637	2\$778	\$868	3\$985	4\$208
8..	12 9/64	12 1/32	\$718	\$725	\$745	\$750	\$632	2\$776	\$868	3\$985	4\$223
9..	12 7/64	12 d.	\$716	\$727	\$742	\$747	\$641	2\$790	\$866	3\$985	4\$223
10..	12 3/64	11 15/16	\$729	\$729	\$745	\$750	\$647	2\$804	\$870	4\$005	4\$237
11..	12 5/61	11 31/32	\$718	\$729	\$745	\$750	\$650	2\$792	\$870	4\$005	4\$240
13..	12 1/30	11 59/64	\$721	\$731	\$745	\$750	\$649	2\$810	\$873	4\$027	4\$250
14..	12 d.	11 57/64	\$724	\$734	\$745	\$750	\$652	2\$813	\$877	4\$048	4\$266
16..	12 d.	11 57/61	\$723	\$734	\$745	\$750	\$649	2\$822	\$878	4\$048	4\$259
17..	12 d.	11 57/64	\$723	\$734	\$745	\$750	\$649	2\$783	\$877	4\$048	4\$265
18..	11 31/32	11 55/61	\$726	\$735	\$745	\$750	\$650	2\$786	\$882	4\$048	4\$270
20..	11 57/61	11 25/32	\$729	\$739	\$750	\$755	\$652	2\$797	\$888	4\$070	4\$308
21..	11 29/32	11 51/61	\$731	\$742	\$755	\$760	\$653	2\$787	\$894	4\$091	4\$324
22..	11 31/32	11 55/61	\$727	\$738	\$745	\$750	\$652	2\$779	\$893	4\$091	4\$310
23..	11 29/32	11 51/61	\$730	\$740	\$745	\$750	\$656	2\$768	\$890	4\$070	4\$314
24..	11 57/61	11 25/32	\$729	\$740	\$757	\$762	\$653	2\$754	\$892	4\$070	4\$309
25..	11 53/61	11 23/32	\$736	\$746	\$755	\$760	\$658	2\$763	\$898	4\$113	4\$342
27..	11 55/64	11 3/1	\$733	\$744	\$750	\$755	\$661	2\$797	\$903	4\$113	4\$328
28..	11 57/61	11 25/32	\$730	\$741	\$747	\$752	\$655	2\$750	\$897	4\$091	4\$313
29..	11 7/8	11 49/64	\$731	\$742	\$740	\$755	\$656	2\$763	\$896	4\$091	4\$314
30..	11 27/32	11 47/64	\$733	\$743	\$740	\$745	\$664	2\$757	\$898	4\$091	4\$330

Média sobre Londres a 90 d/v. — 12 d.

DEZEMBRO DE 1916

DIAS	LONDRES		PARIS		HAMBURGO		ITALIA — A' vista	PORTUGAL — A' vista	HESPAHHA — Pesetas	BUENOS-AIRES — Peso, ouro	NOVA YORK — A' vista
	90 d/v	A' vista	90 d/v	A' vista	90 d/v	A' vista					
1...	11 55/64	11 3/4	\$732	\$742	\$740	\$745	\$654	2\$754	\$896	4\$091	4\$325
2...	11 7/8	11 49/61	\$731	\$742	\$735	\$740	\$656	2\$754	\$899	4\$091	4\$318
4...	11 31/32	11 55/61	\$726	\$736	\$730	\$735	\$647	2\$738	\$895	4\$070	4\$304
5...	11 61/61	11 27/32	\$729	\$730	\$725	\$730	\$655	2\$741	\$904	4\$070	4\$311
6...	11 15/16	11 53/61	\$726	\$736	\$735	\$740	\$645	2\$734	\$932	4\$070	4\$300
7...	11 61/61	11 27/32	\$724	\$735	\$735	\$740	\$646	2\$704	\$928	4\$070	4\$295
11...	11 59/64	11 13/16	\$727	\$738	\$725	\$730	\$643	2\$713	\$930	4\$070	4\$304
12...	11 59/61	11 13/16	\$727	\$736	\$725	\$730	\$644	2\$686	\$932	4\$070	4\$293
13...	11 61/61	11 27/32	\$725	\$735	\$772	\$777	\$647	2\$680	\$931	4\$070	4\$284
14...	11 61/61	11 27/32	\$727	\$735	\$785	\$790	\$652	2\$685	\$928	4\$070	4\$288
15...	11 31/32	11 55/61	\$725	\$735	\$800	\$805	\$644	2\$752	\$907	4\$070	4\$283
16...	12 d.	11 57/61	\$723	\$734	\$815	\$820	\$642	2\$666	\$919	4\$048	4\$275
18...	12 1/64	11 29/32	\$723	\$733	\$785	\$790	\$642	2\$673	\$922	4\$048	4\$269
19...	12 d.	11 27/32	\$724	\$733	\$800	\$805	\$636	2\$681	\$920	4\$048	4\$262
20...	11 61/61	11 27/32	\$726	\$737	\$800	\$805	\$642	2\$699	\$924	4\$059	4\$283
21...	11 61/61	11 27/32	\$727	\$737	\$815	\$820	\$637	2\$701	\$921	4\$048	4\$257
22...	12 1/61	11 29/32	\$723	\$732	\$827	\$835	\$630	2\$694	\$924	4\$048	4\$265
23...	11 31/32	11 55/61	\$725	\$735	\$805	\$815	\$637	2\$685	\$918	4\$048	4\$256
26...	12 1/32	11 59/61	\$723	\$732	\$785	\$795	\$629	2\$690	\$922	4\$048	4\$252
27...	12 1/32	11 59/61	\$720	\$730	\$785	\$795	\$635	2\$672	\$919	4\$048	4\$256
28...	12 1/32	11 59/61	\$720	\$732	\$785	\$795	\$631	2\$712	\$919	4\$048	4\$259
29...	12 3/61	11 15/16	\$720	\$730	\$785	\$795	\$634	2\$702	\$917	4\$048	4\$261
30...	12 1/32	11 59/61	\$722	\$731	\$795	\$805	\$637	2\$714	\$920	4\$048	4\$261

Média sobre Londres a 90 d/v. — 11 31/32 d.

## JANEIRO DE 1917

DIAS	LONDRES		PARIS		HAMBURGO		ITALIA — A' vista	PORTUGAL — A' vista	HESPAHNA — Pesetas	BUENOS-AIRES — Peso, ouro	NOVA YORK — A' vista
	90 d/v	A' vista	90 d/v	A' vista	90 d/v	A' vista					
1.....	12 1/64	11 29/32	\$723	\$733	\$790	\$800	\$628	2\$691	\$917	4\$048	4\$263
2.....	11 63/64	11 7/8	\$723	\$735	\$792	\$800	\$630	2\$700	\$920	4\$070	4\$270
3.....	11 15/16	11 53/64	\$725	\$738	\$780	\$790	\$631	2\$713	\$926	4\$070	4\$291
4.....	11 15/16	11 55/64	\$727	\$737	\$780	\$790	\$630	2\$712	\$929	4\$091	4\$298
5.....	11 61/64	11 27/32	\$725	\$735	\$775	\$785	\$630	2\$705	\$927	4\$070	4\$287
6.....	11 31/32	11 55/64	\$725	\$736	\$765	\$775	\$630	2\$695	\$925	4\$070	4\$281
7.....	11 63/64	11 7/8	\$723	\$734	\$787	\$765	\$627	2\$686	\$922	4\$070	4\$270
8.....	12 1/32	11 59/64	\$721	\$730	\$760	\$770	\$625	2\$677	\$915	4\$048	4\$256
9.....	12 3/64	11 15/16	\$720	\$732	\$755	\$765	\$625	2\$681	\$914	4\$048	4\$261
10.....	12 1/64	11 29/32	\$720	\$731	\$749	\$757	\$625	2\$675	\$913	4\$048	4\$264
11.....	12 1/64	11 29/32	\$721	\$734	\$755	\$762	\$625	2\$680	\$914	4\$048	4\$267
12.....	12 1/64	11 29/32	\$724	\$733	\$740	\$750	\$625	2\$690	\$916	4\$048	4\$283
13.....	11 31/32	11 55/64	\$726	\$736	\$760	\$760	\$625	2\$690	\$917	4\$070	4\$289
14.....	11 61/64	11 27/32	\$725	\$733	\$750	\$757	\$622	2\$688	\$919	4\$070	4\$274
15.....	11 63/64	11 7/8	\$725	\$733	\$750	\$757	\$622	2\$688	\$919	4\$070	4\$274
16.....	12 1/64	11 29/32	\$723	\$733	\$725	\$735	\$615	2\$679	\$916	4\$048	4\$275
17.....	12 1/64	11 29/32	\$724	\$734	\$725	\$735	\$618	2\$691	\$916	4\$048	4\$275
18.....	11 63/64	11 7/8	\$724	\$734	\$735	\$745	\$616	2\$686	\$917	4\$048	4\$270
19.....	11 63/64	11 7/8	\$724	\$733	\$725	\$732	\$615	2\$687	\$917	4\$048	4\$273
20.....	11 63/64	11 7/8	\$724	\$732	\$745	\$735	\$611	2\$680	\$918	4\$048	4\$269
21.....	12 1/64	11 29/32	\$722	\$732	\$742	\$752	\$615	2\$665	\$914	4\$048	4\$266
22.....	12 1/64	11 29/32	\$723	\$732	\$750	\$757	\$609	2\$668	\$916	4\$048	4\$263
23.....	12 1/64	11 29/32	\$720	\$732	\$752	\$762	\$614	2\$672	\$916	—	4\$245
24.....	12 1/64	11 29/32	\$721	\$732	\$735	\$742	\$612	2\$678	\$916*	1\$900	4\$261
25.....	12 1/64	11 29/32	\$721	\$731	\$741	\$749	\$612	2\$673	\$915*	1\$895	4\$258

Média sobre Londres a 90 d/v. — 12 d.

\* Peso papel.

## FEVEREIRO DE 1917

DIAS	LONDRES		PARIS		HAMBURGO		ITALIA — A' vista	PORTUGAL — A' vista	HESPAHA — Pesetas	BUENOS-AIRES Peso, papel — A' vista	NOVA YORK — A' vista
	90 d/v	A' vista	90 d/v	A' vista	90 d/v	A' vista					
1...	12 1/64	11 99/32	\$722	\$732	\$740	\$750	\$613	2\$673	\$921	1\$900	4\$259
2...	11 63/64	11 7/8	\$724	\$733	\$730	\$737	\$603	2\$679	\$924	1\$910	4\$376
3...	11 15/16	11 53/64	\$727	\$734	\$737	\$745	\$605	2\$678	\$926	1\$904	4\$301
5...	11 55/64	11 3/4	\$732	\$740	\$750	\$760	\$616	2\$708	\$932	1\$928	4\$332
6...	11 51/61	11 14/16	\$732	\$741	\$740	\$750	\$616	2\$721	\$934	1\$926	4\$345
7...	11 53/61	11 23/32	\$732	\$740	\$740	\$750	\$616	2\$711	\$930	1\$950	4\$337
8...	11 53/61	11 23/32	\$732	\$739	\$760	\$770	\$617	2\$732	\$930	1\$940	4\$329
9...	11 57/61	11 25/32	\$728	\$737	\$760	\$770	\$612	2\$718	\$926	1\$940	4\$322
10...	11 29/32	11 51/61	\$727	\$736	\$760	\$760	\$609	2\$709	\$920	1\$935	4\$292
12...	11 29/32	11 51/61	\$727	\$736	\$745	\$755	\$604	2\$699	\$919	1\$985	4\$280
13...	11 59/61	11 13/16	\$726	\$736	\$745	\$755	\$617	2\$689	\$923	1\$929	4\$302
14...	11 59/61	11 13/16	\$727	\$735	\$740	\$750	\$599	2\$690	\$919	1\$930	4\$295
15...	11 15/16	11 53/64	\$725	\$735	\$730	\$740	\$599	2\$681	\$919	1\$925	4\$285
16...	11 59/61	11 13/16	\$726	\$735	\$730	\$740	\$599	2\$688	\$916	1\$925	4\$293
17...	11 29/32	11 51/61	\$727	\$735	\$735	\$745	\$602	2\$706	\$920	1\$920	4\$299
21...	11 7/8	11 49/61	\$729	\$738	\$752	\$762	\$598	2\$691	\$920	1\$925	4\$302
22...	11 7/8	11 49/61	\$730	\$739	\$755	\$765	\$595	2\$705	\$921	1\$920	4\$313
23...	11 29/32	11 51/61	\$727	\$736	\$753	\$757	\$592	2\$713	\$919	1\$917	4\$301
26...	11 55/61	11 3/4	\$730	\$739	\$752	\$760	\$594	2\$703	\$923	1\$927	4\$312
27...	11 55/61	11 23/32	\$732	\$741	\$745	\$755	\$596	2\$725	\$922	1\$935	4\$323
28...	11 13/16	11 45/64	\$734	\$743	\$745	\$755	\$592	2\$740	\$925	1\$935	4\$330

Média sobre Londres a 90 d/v. — 11 57/64 d.

## MARÇO DE 1917

DIAS	LONDRES		PARIS		HAMBURGO		ITALIA — A' vista	PORTUGAL — A' vista	HESPAHNA — Peso ouro	BUENOS-AIRES — Peso, ouro	NOVA YORK — A' vista
	90 d/v	A' vista	90 d/v	A' vista	90 d/v	A' vista					
1...	11 51/61	11 41/16	\$734	\$742	\$750	\$760	\$591	2\$733	\$925	1\$933	4\$332
2...	11 51/61	11 11/16	\$736	\$743	\$751	\$760	\$588	2\$738	\$925	1\$935	4\$335
3...	11 51/61	11 11/16	\$735	\$743	\$747	\$755	\$584	2\$733	\$926	1\$932	4\$334
5...	11 13/16	11 45/61	\$734	\$743	\$750	\$760	\$570	2\$744	\$923	1\$933	4\$336
7...	11 53/61	11 23/32	\$734	\$740	\$750	\$760	\$584	2\$721	\$923	1\$931	4\$329
8...	11 13/16	11 45/61	\$735	\$742	\$751	\$758	\$586	2\$736	\$922	1\$927	4\$325
9...	11 51/61	11 11/16	\$735	\$742	\$751	\$758	\$577	2\$734	\$922	1\$932	4\$327
10...	11 51/61	11 11/16	\$734	0743	\$747	\$757	\$589	2\$730	\$924	1\$928	4\$329
12...	11 13/16	11 45/61	\$733	\$742	\$742	\$750	\$584	2\$731	\$925	1\$932	4\$330
13...	11 55/61	11 3/4	\$731	\$740	\$740	\$747	\$582	2\$709	\$921	1\$916	4\$321
14...	11 55/61	11 3/4	\$730	\$740	\$745	\$752	\$583	2\$700	\$922	1\$922	4\$317
15...	11 53/61	11 23/32	\$732	\$742	\$750	\$760	\$580	2\$700	\$922	1\$920	4\$327
16...	11 13/16	11 45/61	\$734	\$740	\$752	\$760	\$585	2\$706	\$925	1\$922	4\$328
17...	11 51/61	11 11/16	\$734	\$744	\$752	\$760	\$586	2\$713	\$927	1\$922	4\$338
19...	11 53/61	11 23/32	\$734	\$742	\$760	\$767	\$580	2\$712	\$926	1\$925	4\$330
20...	11 55/61	11 3/4	\$731	\$740	\$750	\$760	\$581	2\$698	\$925	1\$910	4\$318
21...	11 55/61	11 3/4	\$730	\$739	\$750	\$760	\$581	2\$696	\$924	1\$910	4\$315
22...	11 7/8	11 40/61	\$730	\$739	\$755	\$762	\$578	2\$702	\$924	1\$910	4\$315
23...	11 29/32	11 51/61	\$728	\$736	\$750	\$757	\$577	2\$690	\$923	1\$913	4\$303
24...	11 29/32	11 51/61	\$727	\$734	\$750	\$757	\$576	2\$680	\$923	1\$930	4\$302
26...	11 7/8	11 59/61	\$731	\$740	\$750	\$757	\$582	2\$700	\$926	1\$905	4\$319
27...	11 27/32	11 47/61	\$732	\$741	\$752	\$760	\$590	2\$707	\$924	1\$905	4\$323
28...	11 55/61	11 3/4	\$732	\$739	\$752	\$762	\$578	2\$702	\$929	1\$900	4\$322
29...	11 55/61	11 3/4	\$731	\$740	\$757	\$765	\$577	2\$693	\$938	1\$900	4\$319
30...	11 27/32	11 47/61	\$732	\$740	\$760	\$770	\$578	2\$699	\$943	1\$900	4\$324
31...	11 53/61	11 23/32	\$733	\$742	\$790	\$800	\$575	2\$709	\$936	1\$900	4\$328

Média sobre Londres a 90 d/v. — 11 27/32 d.

Curso official da libra esterlina (moeda metallica) no periodo de 1 de abril de 1916 a 31 de março de 1917

1916

1917

DIAS	1916												1917		
	Abril	Maió	Junho	Julho	Agosto	Setembro	Outubro	Novembro	Dezembro	Janeiro	Fevereiro	Março			
1.	21\$050	—	19\$800	19\$900	19\$700	19\$700	—	—	21\$212	—	20\$800	21\$300			
2.	—	20\$775	19\$800	19\$700	19\$700	19\$700	—	—	21\$150	21\$100	20\$800	21\$300			
3.	21\$050	—	19\$800	19\$900	19\$600	19\$600	19\$800	20\$450	—	21\$050	20\$900	21\$400			
4.	21\$050	20\$860	—	19\$800	19\$600	19\$700	19\$900	20\$450	21\$100	21\$100	—	—			
5.	21\$050	20\$800	19\$800	19\$700	19\$600	19\$700	19\$900	—	21\$150	21\$100	21\$600	21\$400			
6.	20\$950	20\$800	19\$750	19\$700	19\$600	19\$700	20\$800	20\$450	—	—	21\$300	—			
7.	20\$950	20\$867	19\$800	19\$625	19\$600	19\$700	20\$800	20\$450	21\$150	—	21\$600	—			
8.	20\$900	20\$950	19\$800	19\$600	19\$600	19\$700	20\$800	20\$525	—	21\$000	21\$300	21\$300			
9.	20\$900	20\$650	19\$750	19\$500	19\$600	19\$700	20\$800	20\$625	—	21\$000	21\$300	21\$300			
10.	20\$900	20\$350	—	19\$500	19\$600	19\$700	20\$800	20\$625	—	21\$000	21\$300	21\$300			
11.	20\$850	20\$350	19\$925	19\$600	19\$700	19\$775	20\$150	20\$625	21\$250	21\$000	21\$300	21\$300			
12.	20\$850	—	19\$925	19\$500	19\$700	19\$775	20\$150	20\$600	21\$200	21\$000	21\$300	21\$300			
13.	20\$850	—	19\$925	19\$500	19\$700	19\$775	20\$150	20\$600	21\$200	21\$000	21\$300	21\$300			
14.	20\$850	—	19\$925	19\$500	19\$700	19\$775	20\$150	20\$600	21\$200	21\$000	21\$300	21\$300			
15.	20\$850	20\$500	19\$925	—	—	19\$700	20\$150	20\$600	21\$200	21\$000	21\$300	21\$300			
16.	20\$850	20\$433	19\$925	—	19\$700	19\$700	20\$330	20\$600	21\$200	21\$000	21\$300	21\$300			
17.	20\$850	20\$375	19\$800	19\$800	19\$700	19\$700	20\$330	20\$600	21\$200	21\$000	21\$300	21\$300			
18.	20\$850	20\$100	19\$700	19\$700	19\$775	19\$750	20\$330	20\$600	21\$200	21\$000	21\$300	21\$300			
19.	20\$850	20\$100	19\$775	19\$700	19\$775	19\$750	20\$330	20\$600	21\$200	21\$000	21\$300	21\$300			
20.	20\$850	19\$900	19\$775	19\$700	—	19\$750	20\$330	20\$600	21\$200	21\$000	21\$300	21\$300			
21.	—	—	19\$775	19\$600	19\$850	19\$875	20\$330	20\$600	21\$200	21\$000	21\$300	21\$300			
22.	—	19\$600	19\$775	19\$600	19\$850	19\$875	20\$330	20\$600	21\$200	21\$000	21\$300	21\$300			
23.	—	19\$400	19\$700	19\$600	19\$850	19\$875	20\$330	20\$600	21\$200	21\$000	21\$300	21\$300			
24.	20\$800	—	—	19\$600	19\$900	19\$850	20\$330	20\$600	21\$200	21\$000	21\$300	21\$300			
25.	20\$850	19\$600	—	19\$600	19\$900	19\$850	20\$330	20\$600	21\$200	21\$000	21\$300	21\$300			
26.	20\$850	19\$900	19\$800	19\$600	19\$900	20\$825	20\$330	20\$600	21\$200	21\$000	21\$300	21\$300			
27.	20\$775	20\$100	19\$800	19\$600	19\$900	20\$875	20\$330	20\$600	21\$200	21\$000	21\$300	21\$300			
28.	20\$775	—	19\$800	19\$600	—	19\$900	20\$330	20\$600	21\$200	21\$000	21\$300	21\$300			
29.	20\$775	20\$100	19\$800	19\$600	19\$850	19\$850	20\$330	20\$600	21\$200	21\$000	21\$300	21\$300			
30.	—	20\$000	19\$866	19\$950	19\$800	19\$750	20\$330	20\$600	21\$200	21\$000	21\$300	21\$300			
31.	—	19\$800	—	19\$950	19\$800	19\$750	20\$330	20\$600	21\$200	21\$000	21\$300	21\$300			



Curso official das apolices da divida publica nacional, no periodo de 1 de abril de 1916 a 31 de março de 1917

ABRIL DE 1916

DIAS	Geraes de 5 %, miudas uniformizadas		Geraes de 1:000\$, 5 % uniformizadas		Geraes de 1:000\$, 5 % (provisorias)		Apolices do Empréstimo de 1903, ao portador		Apolices Emissão para Estradas de Ferra de 4:000\$, 5 %, nominativas		Apolices Saneamento da Baixada de 1:009\$000, 5 %, nominativas		Apolices Tratado da Bolivia de 1:000\$, 3 %, nominativas		Apolices do Lloyd Brasileiro de 1:000\$, 5 %, nominativas		Apolices Sentenças Judiciais de 1:000, 5 %, nominativas		Apolices Compromissos do Tesouro, 5 %, miudas, nominativas		Apolices Compromissos do Tesouro, de 1:000\$, 5 % nominativas	
1..	780\$	790\$	—	—	—	—	—	—	769\$	—	—	—	—	—	—	—	—	—	740\$	753\$	—	—
3..	—	781\$	—	—	—	—	—	—	769\$	—	—	—	—	—	—	—	—	—	725\$	752\$	—	—
4..	—	777\$	—	—	752\$	870\$	—	—	765\$	750\$	—	—	—	—	—	—	—	—	725\$	751\$	—	—
5..	752\$	784\$	—	—	—	870\$	—	—	762\$	—	—	—	—	—	—	—	—	—	725\$	754\$	—	—
6..	770\$	798\$	—	—	760\$	—	—	—	765\$	—	—	—	—	—	—	—	—	—	—	758\$	—	—
7..	770\$	798\$	—	—	—	—	—	—	765\$	—	—	—	—	—	—	—	—	—	725\$	754\$	—	—
8..	—	800\$	—	—	—	870\$	—	—	765\$	—	—	—	—	—	—	—	—	—	—	753\$	—	—
10..	750\$	804\$	750\$	870\$	—	—	—	—	764\$	760\$	—	—	—	—	—	—	—	—	725\$	755\$	—	—
11..	750\$	805\$	—	—	—	—	—	—	764\$	—	—	—	—	—	—	—	—	—	727\$	755\$	—	—
12..	—	807\$	—	—	—	—	—	—	763\$	760\$	—	—	—	—	—	—	—	—	726\$	755\$	—	—
13..	—	811\$	—	—	—	870\$	—	—	763\$	755\$	—	—	—	—	—	—	—	—	729\$	753\$	—	—
14..	780\$	814\$	—	—	—	—	—	—	764\$	—	—	—	—	—	—	—	—	—	730\$	754\$	—	—
15..	—	808\$	—	—	—	—	—	—	764\$	758\$	—	—	—	—	—	—	—	—	728\$	755\$	—	—
17..	800\$	808\$	760\$	—	—	—	—	—	764\$	—	—	—	—	—	—	—	745\$	—	726\$	755\$	—	—
18..	—	802\$	760\$	—	—	—	—	—	764\$	—	—	—	—	—	—	—	—	—	727\$	755\$	—	—
19..	—	800\$	—	870\$	—	—	—	—	765\$	655\$	—	—	—	—	—	—	—	—	—	758\$	—	—
20..	—	804\$	—	870\$	—	—	—	—	765\$	750\$	—	—	—	—	—	—	—	—	—	758\$	—	—
24..	—	808\$	—	—	—	—	—	—	766\$	—	—	—	—	—	—	—	—	—	726\$	759\$	—	—
25..	797\$	809\$	—	—	—	—	—	—	769\$	—	—	—	—	—	—	—	—	—	723\$	758\$	—	—
26..	—	813\$	770\$	—	—	—	—	—	770\$	753\$	—	—	—	—	—	—	—	—	722\$	758\$	—	—
27..	—	812\$	—	870\$	—	—	—	—	772\$	—	—	—	—	—	—	—	—	—	720\$	760\$	—	—
28..	790\$	816\$	770\$	870\$	—	—	—	—	775\$	—	—	—	—	—	—	—	—	—	728\$	765\$	—	—
29..	800\$	820\$	—	870\$	—	—	—	—	778\$	—	—	—	—	—	—	—	—	—	730\$	768\$	—	—

**MAIO DE 1916**

DIAS	Geracoes de 5 %, mudas uniformizadas	Geracoes de 4:000\$, 5 %, uniformizadas	Geracoes de 4:000\$, 5 %, (provisorios)	Apolices do Emprestimo de 1903, ao portador	Apolices Emissao para Estradas de Ferro de 4:000\$, 5 %, nominativas	Apolices Seneamento da da Baixada de 4:000\$, 5 %, nominativas	Apolices Tratado de Bolivia de 4:000\$, 3 %, nominativas	Apolices do Lloyd Brasileiro de 4:000\$, 5 %, nominativas	Apolices Sentencas Judiciais de 4:000\$, 5 %, nominativas	Apolices Compromissos do Thezouro, 5 %, mudas nominativas	Apolices Compromissos do Thezouro de 4:000\$, 5 %, nominativas
2..	—	820\$	—	875\$	776\$	—	—	—	—	730\$	770\$
4..	—	825\$	—	870\$	779\$	762\$	—	—	—	730\$	778\$
5..	—	825\$	—	870\$	779\$	—	—	—	—	731\$	780\$
6..	—	823\$	780\$	—	780\$	777\$	—	—	—	—	—
8..	794\$	824\$	—	—	780\$	770\$	—	—	—	732\$	780\$
9..	790\$	823\$	—	—	—	—	—	—	—	—	—
10..	780\$	824\$	—	—	778\$	778\$	—	765\$	—	735\$	780\$
11..	780\$	822\$	—	875\$	780\$	777\$	—	—	—	735\$	779\$
12..	780\$	820\$	—	—	779\$	—	—	—	—	732\$	780\$
15..	780\$	825\$	—	880\$	781\$	777\$	—	—	—	734\$	780\$
16..	780\$	825\$	—	879\$	783\$	—	—	—	—	—	780\$
17..	—	831\$	—	—	785\$	778\$	—	—	—	736\$	785\$
18..	—	839\$	795\$	—	785\$	779\$	—	—	—	737\$	786\$
19..	794\$	840\$	803\$	883\$	785\$	—	—	—	755\$	737\$	786\$
20..	780\$	835\$	—	883\$	782\$	780\$	—	—	—	735\$	785\$
22..	—	840\$	—	880\$	783\$	780\$	—	—	—	737\$	786\$
23..	800\$	840\$	—	880\$	785\$	778\$	—	—	—	—	779\$
24..	800\$	838\$	805\$	—	778\$	773\$	—	—	—	732\$	775\$
25..	—	827\$	800\$	—	772\$	—	—	—	750\$	736\$	774\$
26..	—	815\$	—	—	770\$	—	—	—	—	734\$	765\$
27..	—	809\$	770\$	—	773\$	770\$	—	—	—	735\$	772\$
29..	—	805\$	—	878\$	779\$	770\$	—	—	—	734\$	775\$
30..	780\$	807\$	795\$	—	776\$	770\$	—	—	—	735\$	778\$
31..	—	810\$	—	882\$	773\$	—	—	—	—	—	770\$

JUNHO DE 1916

DIAS	Geraes de 5 % miudas uniformizadas	Geraes de 1:000\$, 5 %, uniformizadas	Geraes de 1:000\$, 5 %, (provisorios)	Aplices do Empréstimo de 1903, aportador	Aplices Emissao para Estradas de Ferro de 1:000\$, 5 %, nominativas	Aplices Saneamento da Baixada de 1:000\$, 5 %, nominativas	Aplices Tratado da Bolivia de 1:000\$, 3 %, nominativas	Aplices do Lloyd Brasileiro de 1:000\$, 5 %, nominativas	Aplices Sentenças Judiciais de 1:000\$, 5 %, nominativas	Aplices Compromissos do Tesouro, 5 %, miudas nominativas	Aplices Compromissos do Tesouro de 1:000\$, 5 %, nominativas
2..	—	—	—	—	—	—	—	—	—	—	—
3..	—	—	—	—	—	—	—	—	—	—	—
5..	—	—	—	—	—	—	—	—	—	—	—
6..	—	—	—	—	—	—	—	—	—	—	—
7..	—	—	—	—	—	—	—	—	—	—	—
8..	—	—	—	—	—	—	—	—	—	—	—
9..	—	—	—	—	—	—	—	—	—	—	—
10..	—	—	—	—	—	—	—	—	—	—	—
12..	—	—	—	—	—	—	—	—	—	—	—
13..	—	—	—	—	—	—	—	—	—	—	—
14..	—	—	—	—	—	—	—	—	—	—	—
15..	—	—	—	—	—	—	—	—	—	—	—
16..	—	—	—	—	—	—	—	—	—	—	—
17..	—	—	—	—	—	—	—	—	—	—	—
19..	—	—	—	—	—	—	—	—	—	—	—
20..	—	—	—	—	—	—	—	—	—	—	—
21..	—	—	—	—	—	—	—	—	—	—	—
22..	—	—	—	—	—	—	—	—	—	—	—
23..	—	—	—	—	—	—	—	—	—	725\$	755\$
26..	—	—	—	—	—	—	—	—	—	—	755\$
27..	—	—	—	—	—	—	—	—	—	—	760\$
28..	—	—	—	—	—	—	—	—	—	—	—
30..	—	—	—	—	—	—	—	—	—	725\$	755\$

## JULHO DE 1916

DIAS	Geraes de 5 % <sup>00</sup> , mindas uniformizadas	Geraes de 4:000\$, 5 % <sup>00</sup> , uniformizadas	Geraes de 4:000\$, 5 % <sup>00</sup> (provisorias)	Apolices do Empréstimo de 1903, ao portador	Apolices Emissão para Estradas de Ferro de 4:000\$, 5 % <sup>00</sup> , nominativas	Apolices Saneamento da Baixada de 4:000\$, 5 % <sup>00</sup> , nominativas.	Apolices Tratado da Bolivia de 4:000\$, 3 % <sup>00</sup> , nominativas	Apolices do Lloyd Brasileiro de 4:000\$, 5 % <sup>00</sup> , nominativas	Apolices Sentenças Judiciarias de 4:000\$, 5 % <sup>00</sup> , nominativas	Apolices Compromissos do Tesouro, 5 % <sup>00</sup> , mindas, nominativas	Apolices Compromissos do Tesouro, de 4:000\$, 5 % <sup>00</sup> , nominativas
1..	—	747\$	—	—	730\$	—	—	—	—	700\$	728\$
3..	—	751\$	—	—	739\$	730\$	—	—	—	700\$	729\$
4..	730\$	766\$	—	—	749\$	735\$	—	—	—	702\$	742\$
5..	735\$	788\$	—	860\$	753\$	748\$	—	—	—	702\$	751\$
6..	—	790\$	770\$	862\$	754\$	748\$	—	—	—	707\$	745\$
7..	735\$	785\$	—	—	754\$	750\$	—	—	—	710\$	751\$
8..	—	785\$	—	—	754\$	750\$	—	—	—	715\$	752\$
10..	740\$	785\$	—	863\$	759\$	750\$	—	—	—	716\$	752\$
11..	720\$	785\$	—	—	760\$	750\$	—	—	—	710\$	750\$
12..	—	791\$	—	880\$	760\$	748\$	—	—	—	720\$	750\$
13..	—	790\$	—	—	760\$	—	—	—	—	717\$	749\$
17..	—	789\$	—	—	760\$	748\$	—	—	—	720\$	749\$
18..	—	793\$	—	—	760\$	749\$	—	—	—	723\$	750\$
19..	—	794\$	—	868\$	760\$	749\$	—	—	—	725\$	750\$
20..	—	797\$	—	867\$	760\$	—	—	—	—	720\$	750\$
21..	—	798\$	—	—	761\$	—	—	—	—	725\$	752\$
22..	800\$	798\$	—	875\$	760\$	752\$	—	—	—	723\$	755\$
24..	780\$	798\$	776\$	—	760\$	753\$	—	—	—	725\$	755\$
25..	—	798\$	—	—	760\$	—	—	—	—	725\$	759\$
26..	760\$	800\$	—	870\$	764\$	760\$	—	—	—	730\$	761\$
27..	742\$	800\$	—	873\$	770\$	—	—	—	757\$	730\$	763\$
28..	750\$	800\$	775\$	875\$	775\$	765\$	—	—	—	730\$	766\$
29..	760\$	800\$	—	875\$	777\$	765\$	—	—	—	730\$	769\$
31..	—	799\$	—	—	775\$	—	—	—	—	730\$	769\$







## NOVEMBRO DE 1916

DIAS	Geracs de 5 %, miudadas, uniformizadas	Geracs de 4:000\$, 5 %, uniformizadas	Geracs de 4:000\$, 5 %, (provisorias)	Apolices do Empréstimo de 1903, ao portador	Apolices Emissão para Estradas de Ferro, de 1:000\$, 5 %, nominativas	Apolices Saneamento da Baixada, de 1:000\$, 5 %, nominativas	Apolices Tratado da Bolivia, de 1:000\$, 3 %, nominativas	Apolices do Lloyd Brasileiro, de 1:000\$, 5 %, nominativas	Apolices Sentenças Judiciarias de 1:000\$, 5 %, nominativas	Apolices Compromissos do Tesouro, 5 %, miudadas, nominativas	Apolices Compromissos do Tesouro, 4:000\$, 5 %, nominativas
3..	751\$	835\$	—	—	803\$	800\$	—	—	—	—	—
4..	750\$	830\$	—	—	805\$	—	—	—	—	780\$	808\$
6..	750\$	825\$	—	945\$	806\$	800\$	—	—	—	778\$	805\$
7..	750\$	822\$	—	945\$	808\$	—	—	—	—	778\$	806\$
8..	—	817\$	—	—	807\$	800\$	—	—	—	780\$	806\$
9..	780\$	816\$	—	—	806\$	805\$	—	—	—	775\$	806\$
10..	780\$	818\$	800\$	—	806\$	802\$	—	—	—	780\$	806\$
11..	—	825\$	—	—	806\$	800\$	—	—	—	770\$	808\$
13..	—	825\$	—	945\$	807\$	—	—	—	—	770\$	807\$
14..	778\$	826\$	800\$	940\$	808\$	—	—	—	—	767\$	803\$
16..	777\$	830\$	—	946\$	811\$	800\$	—	—	—	770\$	803\$
17..	—	832\$	—	—	820\$	—	—	—	—	770\$	805\$
18..	—	832\$	—	945\$	820\$	810\$	—	—	—	770\$	808\$
20..	762\$	830\$	810\$	945\$	818\$	800\$	—	—	—	770\$	810\$
21..	—	828\$	816\$	—	817\$	—	—	—	—	794\$	810\$
22..	760\$	822\$	—	945\$	816\$	800\$	—	—	—	—	810\$
23..	—	819\$	—	950\$	815\$	—	—	—	—	800\$	804\$
24..	750\$	813\$	—	948\$	811\$	—	—	—	—	800\$	809\$
25..	756\$	815\$	805\$	945\$	805\$	—	—	—	800\$	800\$	805\$
27..	744\$	815\$	—	947\$	805\$	800\$	—	—	800\$	800\$	805\$
28..	750\$	814\$	—	—	804\$	801\$	—	—	—	764\$	802\$
29..	776\$	814\$	—	—	804\$	—	—	—	—	780\$	801\$
30..	790\$	808\$	—	—	804\$	—	—	—	—	780\$	802\$



DEZEMBRO DE 1916

DIAS	Geraes de 5 %, miudadas, uniformizadas	Geraes de 1:000\$, 5 %, uniformizadas	Geraes de 1:000\$, 5 % (provisorias)	Apolices do Empréstimo de 1903, ao portador	Apolices Emissão para Estradas de Ferro, de 1:000\$, 5 %, nominativas	Apolices Saneamento da Baixada de 1:000\$000, 5 %, nominativas	Apolices Tratado da Bolivia de 1:000\$, 3 %, nominativas	Apolices do Lloyd Brasileiro de 1:000\$, 5 %, nominativas	Apolices Sentenças Judiciais, de 1:000\$, 5 %, nominativas	Apolices Compromissos do Tesouro, 5 %, miudadas, nominativas	Apolices Compromissos do Tesouro de 1:000\$, 5 %, nominativas
1..	—	—	—	948\$	—	—	—	—	—	—	—
2..	—	—	—	—	—	—	—	—	—	—	—
4..	—	—	—	—	—	—	—	—	—	—	—
5..	—	—	—	—	—	—	—	—	—	—	—
6..	—	—	—	950\$	—	—	—	—	—	—	—
7..	—	—	—	—	—	—	—	—	—	—	—
11..	—	—	—	—	—	—	—	—	—	—	—
12..	—	—	—	—	—	—	—	—	—	—	—
13..	—	—	—	—	—	—	—	—	—	—	—
14..	—	—	—	—	—	—	—	—	—	—	—
15..	—	—	—	—	—	—	—	—	—	—	—
16..	—	—	—	—	—	—	—	—	—	—	—
19..	785\$	805\$	—	—	—	—	—	—	—	—	—
20..	—	—	—	955\$	—	—	—	—	—	—	—
21..	—	—	—	—	—	—	—	—	—	—	—
22..	—	—	—	—	—	—	—	—	—	—	—
23..	—	—	—	—	—	—	—	—	—	—	—
26..	—	—	—	—	—	—	—	—	—	—	—
27..	—	—	—	—	—	—	—	—	—	—	—
28..	—	—	—	—	—	—	—	—	—	—	—
29..	—	—	—	—	—	—	—	—	—	—	—
30..	795\$	814\$	803\$	—	797\$	—	—	—	—	—	—

JANEIRO DE 1917

DIAS	Geraes de 5 %, miu- das uniformizadas	Geraes de 4.000\$, 5 %, uniformizadas	Geraes de 4.000\$, 5 %, (provisorias)	Aplices do Empréstimo de 1903, ao portador	Aplices Emissão para Estradas de Ferro de 4.000\$, 5 %, nomina- tivas	Aplices Saneamento da Baixada de 1.000\$, 5 % nominativas	Aplices Tratado da Bo- livia de 1.000\$, 3 %, nominativas	Aplices do Lloyd Brazi- leiro de 1.000\$, 5 %, nominativas	Aplices Sentenças Ju- diciarias de 1.000\$, 5 %, nominativas	Aplices Compromissos do Tesouro, 5 %, miu- das, nominativas	Aplices Compromissos do Tesouro de 1.000\$, 5 %, nominativas
2..	—	802\$	—	—	780\$	—	—	—	—	770\$	776\$
3..	—	800\$	—	—	780\$	—	—	—	—	—	785\$
4..	800\$	798\$	—	—	783\$	—	—	—	—	770\$	785\$
5..	780\$	800\$	—	—	784\$	—	—	—	—	770\$	781\$
8..	—	800\$	—	900\$	785\$	776\$	—	—	—	770\$	782\$
9..	—	802\$	—	910\$	785\$	—	—	—	—	770\$	781\$
10..	780\$	804\$	—	900\$	785\$	—	—	—	—	772\$	780\$
11..	—	805\$	—	900\$	785\$	—	—	—	—	764\$	780\$
12..	740\$	805\$	—	900\$	785\$	—	—	—	—	770\$	779\$
13..	760\$	805\$	—	—	784\$	—	—	—	—	—	778\$
15..	—	—	775\$	—	784\$	775\$	—	—	—	—	780\$
16..	740\$	813\$	—	—	784\$	—	—	—	—	770\$	782\$
17..	—	820\$	—	—	785\$	780\$	—	—	—	770\$	785\$
18..	770\$	820\$	—	900\$	786\$	780\$	—	—	—	760\$	787\$
19..	—	810\$	—	—	787\$	—	—	—	770\$	770\$	785\$
22..	—	817\$	—	—	787\$	—	—	—	—	760\$	786\$
23..	—	815\$	—	—	790\$	—	—	—	—	—	786\$
24..	784\$	816\$	—	905\$	790\$	—	—	—	—	760\$	790\$
25..	770\$	817\$	780\$	—	—	—	—	—	—	770\$	790\$
26..	770\$	817\$	—	900\$	792\$	785\$	—	—	—	770\$	790\$
27..	760\$	816\$	—	900\$	792\$	785\$	—	—	—	—	790\$
29..	—	817\$	—	900\$	792\$	—	—	—	790\$	771\$	790\$
30..	779\$	816\$	—	900\$	794\$	785\$	—	—	—	—	790\$
31..	—	815\$	—	900\$	795\$	—	—	—	—	780\$	790\$



MARÇO DE 1917

DIAS	Geraes de 5%, mudas, uniformizadas	Geraes de 1:000\$, 5%, uniformizadas	Geraes de 4:000\$, 5%, (provisorias)	Apolices do Empréstimo de 1903, ao portador	Apolices Emissão para Estradas de Ferro de 4:000, 5%, nominativas	Apolices Saneamento da Baixada de 4:000\$, 5%, nominativas	Apolices Tratado da Bolivia de 4:000\$, 3%, nominativas	Apolices do Lloyd Brasileiro de 4:000\$, 5%, nominativas	Apolices Sentenças Judiciarias, de 4:000\$, 5%, nominativas	Apolices Compromissos do Thezouro, 5%, mudas, nominativas	Apolices Compromissos do Thezouro de 4:000\$, 5%, nominativas	Apolices Compromissos do Thezouro de 4:000\$, 5%, ao portador
1..	770\$	815\$	—	885\$	793\$	790\$	—	—	—	—	—	—
2..	780\$	815\$	—	880\$	795\$	—	—	—	—	780\$	785\$	—
3..	—	819\$	—	885\$	795\$	790\$	—	—	778\$	770\$	785\$	—
5..	—	819\$	—	880\$	795\$	—	—	—	—	770\$	784\$	806\$
7..	789\$	818\$	—	880\$	795\$	785\$	—	—	—	770\$	784\$	—
8..	—	820\$	—	880\$	795\$	783\$	—	—	—	—	785\$	—
9..	780\$	821\$	—	880\$	795\$	789\$	—	—	—	778\$	785\$	810\$
10..	780\$	820\$	—	880\$	795\$	—	—	—	780\$	780\$	785\$	—
12..	—	821\$	—	—	795\$	—	—	—	—	777\$	785\$	—
13..	—	820\$	—	880\$	796\$	790\$	—	—	—	770\$	785\$	802\$
14..	780\$	824\$	790\$	880\$	796\$	—	—	—	778\$	—	784\$	805\$
15..	800\$	828\$	790\$	880\$	797\$	788\$	—	—	778\$	770\$	784\$	—
16..	780\$	830\$	—	880\$	800\$	—	—	—	778\$	772\$	785\$	810\$
17..	—	833\$	—	880\$	800\$	—	—	—	778\$	—	787\$	—
19..	—	826\$	—	880\$	798\$	782\$	—	—	—	—	788\$	810\$
20..	800\$	827\$	—	—	798\$	790\$	—	—	—	—	791\$	—
21..	800\$	827\$	—	880\$	798\$	790\$	—	—	—	778\$	792\$	—
22..	797\$	825\$	—	880\$	797\$	790\$	—	—	780\$	—	792\$	—
23..	790\$	824\$	—	—	796\$	—	—	—	—	771\$	792\$	—
24..	780\$	825\$	—	—	795\$	790\$	—	—	—	—	792\$	—
26..	800\$	825\$	—	875\$	796\$	—	—	—	—	770\$	792\$	—
27..	—	825\$	—	874\$	798\$	—	—	—	—	770\$	792\$	805\$
28..	796\$	828\$	—	—	797\$	—	—	—	—	—	792\$	—
29..	—	824\$	—	—	796\$	791\$	—	—	—	770\$	792\$	805\$
30..	798\$	826\$	—	870\$	797\$	—	—	—	—	785\$	793\$	—
31..	—	826\$	—	—	798\$	793\$	—	—	—	—	793\$	805\$

Relação dos títulos vendidos a prazo na Bolsa, no período de 1 de abril de 1916 a 31 de março de 1917

DATA		QUANTIDADE	ESPECIE	TITULOS	PREÇOS	PRAZO
1916						
4	de abril	164	Apólices	Compromissos do Thezouro, 1:000\$000, 5 %, nom. c/juros.	733\$000	v/v até 11 do corrente.
5	"	41	"	Idem	732\$000	v/v 13 dias.
5	"	50	"	Idem	752\$000	Idem.
7	"	400	"	Idem	732\$000	Idem.
7	"	72	"	Idem	753\$000	Idem.
12	"	60	"	Idem	754\$000	v/v 10 dias.
14	"	180	"	Idem	732\$000	v/v até 30 do corrente.
15	"	70	"	Idem	733\$000	Idem.
17	"	50	"	Emissão para Estradas de Ferro.	764\$000	até o fim do mez.
20	"	400	Accões	Companhia Cessionaria das Docas do Porto da Bahia c/50 %	24\$500	v/c 30 dias.
24	"	500	"	Idem	30\$000	Idem.
24	"	200	"	Idem	24\$500	Idem.
24	"	400	"	Idem	23\$500	Idem.
24	"	500	"	Companhia Loterias Nacionaes do Brazil.	11\$000	Idem.
25	"	500	"	Companhia Cessionaria das Docas do Porto da Bahia c/50 %	30\$000	Idem.
27	"	600	"	Idem	23\$000	Idem.
27	"	4.000	"	Idem	23\$000	Idem.
27	"	400	"	Idem	23\$500	Idem.
27	"	500	"	Idem	24\$000	Idem.
27	"	400	"	Companhia Estrada de Ferro de Goyaz.	32\$000	Idem.
27	"	200	"	Companhia Estrada de Ferro e Minas de S. Jeronymo.	20\$500	Idem.
27	"	30	Apólices	Compromissos do Thezouro, 1:000\$000, 5 %, nom.	758\$000	v/v até 20 de maio.
29	"	200	"	Emissão para Estradas de Ferro.	770\$000	v/v 5 dias.
29	"	50	"	Idem	778\$000	v/c 30 dias.
4	de maio	200	Accões	Companhia Cessionaria das Docas do Porto da Bahia c/50 %	37\$000	Idem.
5	"	200	"	Idem	26\$000	Idem.
5	"	400	"	Idem	26\$500	Idem.
5	"	200	"	Idem	26\$300	Idem.
5	"	400	"	Idem	27\$000	Idem.
5	"	100	"	Idem	27\$000	Idem.

5 de maio	200	Acções	Companhia Cessionaria das Docas do Porto da Bahia c/50 %	27\$000 v/c 30 dias.
6 »	500	»	Idem	27\$000 Idem.
9 »	1.000	»	Idem	30\$000 v/v 30 dias.
9 »	300	»	Companhia Loterias Nacionaes do Brazil.	44\$000 v/c 30 dias.
9 »	200	»	Idem	14\$250 Idem.
9 »	600	»	Idem	15\$500 Idem.
10 »	500	»	Companhia Cessionaria das Docas do Porto da Bahia c/50 %	33\$000 Idem.
10 »	200	»	Idem	33\$500 Idem.
10 »	500	»	Idem	33\$500 Idem.
16 »	100	»	Idem	31\$000 Idem.
16 »	400	»	Idem	31\$000 Idem.
17 »	500	»	Idem	32\$000 Idem.
17 »	500	»	Idem	35\$000 Idem.
17 »	2.000	»	Idem	32\$000 Idem.
19 »	500	»	Idem	36\$000 Idem.
19 »	500	»	Companhia Loterias Nacionaes do Brazil.	13\$500 Idem.
19 »	200	»	Companhia Estrada de Ferro e Minas de S. Jeronymo.	23\$000 Idem.
22 »	200	»	Idem	22\$500 Idem.
22 »	500	»	Companhia Cessionario das Docas do Porto da Bahia c/50 %	34\$000 Idem.
23 »	53	Apolizes	Emissao para Estradas de Ferro.	781\$000 até o fim do mez.
23 »	500	Acções	Companhia Loterias Nacionaes do Brazil.	15\$250 v/c 30 dias.
23 »	500	»	Idem	15\$500 Idem.
24 »	500	»	Companhia Cessionaria das Docas do Porto da Bahia c/50 %	31\$000 Idem.
24 »	500	»	Idem	34\$000 Idem.
27 »	4.000	»	Companhia Estrada de Ferro e Minas de S. Jeronymo.	31\$000 v/c até 24 de junho.
27 »	500	»	Idem	27\$500 v/c 30 dias.
30 »	4.000	»	Companhia Loterias Nacionaes do Brazil.	31\$000 Idem.
3 » junho	500	»	Empreza Terras e Colonizacao.	144\$000 v/v 30 dias.
5 »	500	»	Companhia Cessionaria das Docas do Porto da Bahia c/50 %	88\$750 v/c 30 dias.
6 »	500	»	Companhia Estrada de Ferro e Minas de S. Jeronymo.	26\$500 Idem.
7 »	500	»	Idem	27\$000 Idem.
7 »	500	»	Empreza Terras e Colonizacao.	26\$500 Idem.
9 »	500	»	Companhia Cessionaria das Docas do Porto da Bahia c/50 %	9\$000 Idem.
15 »	500	»	Companhia Estrada de Ferro e Minas de S. Jeronymo.	28\$000 v/v 30 dias.
15 »	4.000	»	Idem	26\$500 Idem.
19 »	1.000	»	Idem	27\$000 Idem.
20 de junho	200	»	Idem	26\$500 v/c 30 dias.
20 »	200	»	Idem	26\$500 v/v 30 dias.
20 »	200	»	Idem	26\$500 Idem.

Relação dos títulos vendidos a prazo na Bolsa, no período de 1 de abril de 1916 a 31 de março de 1917

DATA	QUANTIDADE	ESPECIE	TITULOS	PREÇOS	PRAZO
4 de abril.....	164	Apólices	Compromissos do Thezouro, 4.000\$000, 5 %, nom. c/juros.....	753\$000	v/v até 41 do corrente.
5 » »	41	»	Idem.....	732\$000	v/v 15 dias.
5 » »	50	»	Idem.....	752\$000	Idem.
7 » »	400	»	Idem.....	752\$000	Idem.
7 » »	72	»	Idem.....	733\$000	Idem.
12 » »	60	»	Idem.....	734\$000	v/v 40 dias.
14 » »	480	»	Idem.....	732\$000	v/v até 30 do corrente.
15 » »	70	»	Idem.....	753\$000	Idem.
17 » »	50	»	Emissão para Estradas de Ferro.....	764\$000	até o fim do mez.
20 » »	100	Ações	Companhia Cessionaria das Docas do Porto da Bahia c/50 %.....	24\$500	v/c 30 dias.
24 » »	500	»	Idem.....	30\$000	Idem.
24 » »	200	»	Idem.....	24\$500	Idem.
24 » »	400	»	Idem.....	25\$500	Idem.
24 » »	500	»	Companhia Loterias Nacionaes do Brazil.....	14\$000	Idem.
25 » »	500	»	Companhia Cessionaria das Docas do Porto da Bahia c/50 %.....	30\$000	Idem.
27 » »	600	»	Idem.....	23\$000	Idem.
27 » »	1.000	»	Idem.....	23\$500	Idem.
27 » »	400	»	Idem.....	23\$500	Idem.
27 » »	500	»	Idem.....	24\$000	Idem.
27 » »	400	»	Companhia Estrada de Ferro de Goyaz.....	32\$000	Idem.
27 » »	200	»	Companhia Estrada de Ferro e Minas de S. Jeronymo.....	20\$500	Idem.
27 » »	30	Apólices	Compromissos do Thezouro, 4.000\$000, 5 %, nom.....	758\$000	v/v até 20 de maio.
29 » »	200	»	Emissão para Estradas de Ferro.....	770\$000	v/v 5 dias.
29 » »	50	»	Idem.....	778\$000	v/c 30 dias.
4 » maio	200	Ações	Companhia Cessionaria das Docas do Porto da Bahia c/50 %.....	27\$000	Idem.
5 » »	200	»	Idem.....	26\$000	Idem.
5 » »	400	»	Idem.....	26\$500	Idem.
5 » »	200	»	Idem.....	26\$500	Idem.
5 » »	400	»	Idem.....	27\$000	Idem.
5 » »	100	»	Idem.....	27\$000	Idem.

5	de maio	200	Companhia Cessionaria das Docas do Porto da Bahia c/50 %	27\$000 v/c 30 dias.
6	»	500	Idem	27\$000 Idem.
9	»	1.000	Companhia Loterias Nacionaes do Brazil	30\$000 v/v 30 dias.
9	»	500	Idem	14\$000 v/c 30 dias.
9	»	200	Companhia Cessionaria das Docas do Porto da Bahia c/50 %	14\$250 Idem.
9	»	600	Idem	15\$300 Idem.
40	»	500	Companhia Cessionaria das Docas do Porto da Bahia c/50 %	33\$000 Idem.
40	»	200	Idem	33\$500 Idem.
40	»	500	Idem	33\$500 Idem.
46	»	100	Idem	31\$000 Idem.
46	»	1.000	Idem	32\$000 Idem.
46	»	400	Idem	35\$000 Idem.
47	»	500	Idem	35\$000 Idem.
47	»	500	Idem	32\$000 Idem.
48	»	2.000	Idem	30\$000 Idem.
49	»	500	Companhia Loterias Nacionaes do Brazil	13\$500 Idem.
49	»	200	Companhia Estrada de Ferro e Minas de S. Jeronymo	23\$000 Idem.
22	»	200	Idem	22\$300 Idem.
22	»	500	Companhia Cessionario das Docas do Porto da Bahia c/50 %	31\$000 Idem.
23	»	53	Emissao para Estradas de Ferro	781\$000 até o fim do mez.
23	»	500	Companhia Loterias Nacionaes do Brazil	15\$250 v/c 30 dias.
23	»	500	Idem	15\$500 Idem.
24	»	500	Companhia Cessionaria das Docas do Porto da Bahia c/50 %	31\$000 Idem.
24	»	500	Idem	31\$000 Idem.
27	»	4.000	Companhia Estrada de Ferro e Minas de S. Jeronymo	31\$000 v/c até 24 de junho.
27	»	500	Idem	27\$500 v/c 30 dias.
30	»	4.000	Idem	31\$000 Idem.
31	»	500	Companhia Loterias Nacionaes do Brazil	14\$000 v/v 30 dias.
3	de junho	300	Empresa Terras e Colonizaçao	8\$750 v/c 30 dias.
5	»	500	Companhia Cessionaria das Docas do Porto da Bahia c/50 %	26\$500 Idem.
6	»	500	Companhia Estrada de Ferro e Minas de S. Jeronymo	27\$000 Idem.
7	»	500	Idem	26\$500 Idem.
7	»	500	Empresa Terras e Colonizaçao	9\$000 Idem.
9	»	500	Companhia Cessionaria das Docas do Porto da Bahia c/50 %	28\$000 v/v 30 dias.
15	»	500	Companhia Estrada de Ferro e Minas de S. Jeronymo	26\$500 Idem.
45	»	4.000	Idem	27\$000 Idem.
49	»	1.000	Idem	27\$000 v/c 30 dias.
20	de junho	200	Idem	26\$500 v/v 30 dias.
20	»	200	Idem	26\$500 Idem.



DATA	QUANTIDADE	ESPECIE	TITULOS	PREÇOS	PRAZO
20 de junho.....	400	Ações	Companhia Estrada de Ferro e Minas de S. Jeronymo.....	27\$000	v/v 30 dias.
21 " ".....	500	"	Companhia Loterias Nacionaes do Brazil.....	44\$000	v/c 30 dias.
21 " ".....	500	"	Idem.....	44\$000	Idem.
30 " ".....	500	"	Companhia Cessionaria das Docas do Porto da Bahia c/30 %.....	24\$500	v/v 30 dias.
8 de julho.....	400	"	Idem.....	25\$500	v/c 30 dias.
8 " ".....	200	"	Companhia Estrada de Ferro e Minas de S. Jeronymo.....	26\$000	Idem.
8 " ".....	200	"	Idem.....	26\$300	Idem.
8 " ".....	200	"	Idem.....	26\$300	Idem.
10 " ".....	1.000	"	Idem.....	27\$000	Idem.
24 " ".....	434	Apolices	Compromissos do Thezouro, 1:000\$, 5 %, nom.....	733\$000	Idem.
24 " ".....	400	Ações	Companhia Estrada de Ferro e Minas de S. Jeronymo.....	23\$000	v/v 30 dias.
25 " ".....	200	"	Idem.....	23\$800	Idem.
26 " ".....	69	Apolices	Compromissos do Thezouro, 1:000\$, 5 %, nom.....	758\$000	entrega em 8 dias.
27 " ".....	500	Ações	Companhia Loterias Nacionaes do Brazil.....	13\$000	v/c 30 dias.
2 " agosto.....	200	"	Companhia E. de Ferro Federaes Brazileiras (Rêde Sul Mineira).....	33\$000	Idem.
9 " ".....	300	"	Idem.....	35\$000	Idem.
4 " ".....	600	"	Companhia Estrada de Ferro e Minas de S. Jeronymo.....	29\$500	Idem.
4 " ".....	200	"	Idem.....	30\$000	Idem.
5 " ".....	500	"	Companhia Loterias Nacionaes do Brazil.....	42\$000	v/v 30 dias.
8 " ".....	500	"	Companhia Estrada de Ferro e Minas de S. Jeronymo.....	29\$500	v/c 30 dias.
10 " ".....	500	"	Idem.....	45\$000	Idem.
14 " ".....	500	"	Idem.....	42\$000	Idem.
48 " ".....	50	Apolices	Emissão para Estradas de Ferro.....	772\$000	v/v 15 dias.
23 " ".....	300	Ações	Companhia Cessionaria das Docas do Porto da Bahia c/50 %.....	22\$500	v/v 30 dias.
28 " ".....	500	"	Companhia Loterias Nacionaes do Brazil.....	42\$250	v/c 30 dias.
6 de setembro.....	500	"	Companhia Estrada de Ferro e Minas de S. Jeronymo.....	29\$000	Idem.
8 " ".....	500	"	Idem.....	29\$300	Idem.
8 " ".....	500	"	Idem.....	30\$000	Idem.
42 " ".....	38	Apolices	Emissão para Estradas de Ferro.....	774\$000	v/v até 16 do corrente.
43 " ".....	150	"	Idem.....	773\$000	entrega em 30 dias.
22 " ".....	200	Ações	Companhia E. de Ferro Federaes Brazileiras (Rêde Sul Mineira).....	36\$000	v/c 30 dias.
25 " ".....	200	"	Idem.....	38\$000	Idem.
27 " ".....	500	"	Idem.....	36\$300	Idem.

28 de setembro.....	200	Companhia Cessionaria das Docas do Porto da Bahia c/50 %	25\$000	v/c 30 dias.
40 » outubro.....	700	Companhia Geral de Melhoramentos no Maranhão.....	40\$000	v/c em 4 dias.
16 » ».....	50	Companhia Tecidos São Felix, port.....	50\$000	para 30 do corrente.
21 » ».....	82	Emissão para Estradas de Ferro.....	803\$000	entrega em 15 dias.
21 » ».....	400	Idem.....	803\$000	Idem.
21 » ».....	700	Cpnanhia Cessionaria das Docas do Porto da Bahia c/50 %	22\$500	v/c 30 dias.
23 » ».....	400	Emissão para Estradas de Ferro.....	803\$000	entrega em 15 dias.
25 » ».....	400	Idem.....	820\$000	v/v 30 dias.
25 » ».....	500	Companhia Estradas do Ferro e Minas de S. Jeronymo.....	27\$000	v/c 30 dias.
27 » ».....	400	Companhia Seguros Brazil c/40 %	36\$000	liquidação em 30 dias.
27 » ».....	100	Idem.....	36\$000	Idem.
8 » novembro.....	70	Emissão para Estradas de Ferro.....	803\$000	v/v até o fim do mez.
8 » ».....	100	Companhia Estrada de Ferro e Minas de S. Jeronymo.....	29\$000	v/c 30 dias.
43 » ».....	2.000	Idem.....	20\$000	Idem.
6 » dezembro.....	600	Idem.....	28\$000	Idem.
7 » ».....	100	Idem.....	27\$500	Idem.
41 » ».....	4.000	Companhia Loterias Nacionaes do Brazil.....	13\$250	Idem.
42 » ».....	73	Companhia Tecidos São Felix.....	60\$000	liquidação até 8 janeiro
24 » ».....	200	Companhia Loterias Nacionaes do Brazil.....	13\$000	v/v 30 dias.
21 » ».....	500	Idem.....	13\$250	v/c 30 dias.
21 » ».....	500	Idem.....	13\$250	Idem.
5 de janeiro.....	300	Idem.....	12\$750	Idem.
13 » ».....	500	Companhia Cessionaria das Docas do Porto da Bahia c/50 %	20\$000	v/v 30 dias.
15 » ».....	246	Companhia Tecidos Mageense.....	24\$500	v/c 30 dias.
19 » ».....	50	Banco do Brazil, integ.....	206\$000	Idem.
4 » fevereiro.....	500	Companhia Cessionaria das Docas do Porto da Bahia c/50 %	24\$000	Idem.
7 » ».....	300	Idem.....	20\$000	Idem.
7 » ».....	700	Idem.....	20\$000	Idem.
7 » ».....	5.700	Idem.....	20\$000	Idem.
8 » ».....	300	Companhia Loterias Nacionaes do Brazil.....	12\$250	v/c até 5 de março.
8 » ».....	500	Companhia Estrada de Ferro e Minas de S. Jeronymo.....	30\$000	v/c 30 dias.
16 » ».....	30	Prefeitura de Bello-Horizonte, nom.....	135\$000	liq. até 24 do corrente.
20 » Março.....	200	Companhia Cessionaria das Docas do Porto da Bahia c/50 %	21\$000	v/c 30 dias.
24 » ».....	500	Companhia Estrada de Ferro e Minas de S. Jeronymo.....	32\$000	Idem.
28 » ».....	500	Idem.....	31\$500	Idem.

## Títulos negociados na Bolsa, de 1 de abril de 1916 a 31 de março de 1917.

TÍTULOS	QUANTIDADE	PREÇOS — EXTREMOS
Apolices — Tratado da Bolivia, 3 %, de 1:000\$000.....	29	650\$000
Apolices geraes de 5 %, miudas uniformizadas.....	435:700\$000	720\$000 — 820\$000
Apolices geraes de 5 %, de 1:000\$000 uniformizadas.....	14.768	744\$000 — 840\$000
Apolices geraes de 5 %, de 1:000\$ provisórias.....	344	750\$000 — 816\$000
Apolices do Empréstimo Nacional de 1903 de 1:000\$, de 5 %, papel, ao portador	1.561	860\$000 — 955\$000
Apolices de Estradas de Ferro, de 1:000\$000, de 5 %, papel, nominativas	30.906	730\$000 — 823\$000
Apolices — Saneamento da Baixada, de 1:000\$, de 5 %, papel, nominativas.	2.142	730\$000 — 810\$000
Apolices — Sentenças Judiciárias, de 1:000\$, de 5 %, papel, nominativas..	258	745\$000 — 800\$000
Apolices do Lloyd Brasileiro, de 1:000\$, de 5 %, papel, nominativas.....	6	765\$000
Apolices — Compromissos do Thezouro, miudas, de 5 %, papel, nominativas..	447:300\$000	700\$000 — 800\$000
Apolices—Compromissos do Thezouro, de 1:000\$, de 5 %, papel, nominativas	35.213	725\$000 — 825\$000
Apolices — Compromissos do Thezouro, de 1:000\$, de 5 %, papel, ao portador	533	800\$000 — 810\$000
Apolices do Empréstimo Municipal de 1904, de £ 20, de 5 %, ao portador..	2.120	310\$000 — 335\$000
Apolices do Empréstimo Municipal de 1904, de £ 20, de 5 %, nominativas..	630	305\$000 — 330\$000
Apolices do Empréstimo Municipal de 1906, de 200\$, de 6 %, papel, ao portador.....	14.237	186\$000 — 202\$000
Apolices do Empréstimo Municipal de 1906, 200\$, de 6 %, papel, nominativas.....	1.838	192\$000 — 206\$000
Apolices do Empréstimo Municipal de 1909, de 200\$, de 5 %, papel, ao portador.....	1.818	155\$000 — 170\$000
Apolices do Empréstimo Municipal de 1914, de 200\$, de 6 %, papel, ao portador.....	25.164	181\$000 — 201\$000
Apolices do Empréstimo Municipal de 1914, de 200\$, de 6 %, papel, nominativas.....	3.426	183\$000 — 200\$000
Apolices do Empréstimo Municipal de Nitheroy, de 100\$, de 6 %, papel, ao portador.....	18.256	79\$000 — 84\$500
Apolices da Prefeitura de Belo Horizonte, de 200\$, de 6 %, papel, nominativas.....	2.694	140\$000 — 156\$000
Apolices da Intendencia Municipal de Bagé, de 1:000\$, de 7 %, papel, nominativas.....	50	4:030\$000

TITULOS	QUANTIDADE	PREÇOS — EXTREMOS
Apólices do Estado do Rio de Janeiro, de 500\$, de 6 %, papel, ao portador....	2	410\$000 — 420\$000
Apólices do Estado do Rio de Janeiro, de 500\$, de 6 %, papel, nominativas....	240	410\$000 — 450\$000
Apólices do Estado do Rio de Janeiro, de 100\$, de 4 %, papel, ao portador....	16.664	75\$000 — 90\$000
Apólices do Estado de Minas Geraes, de 1:000\$, de 5 %, papel, nominativas..	2.745	730\$000 — 815\$000
Apólices do Estado de Minas Geraes, de 500\$, de 5 %, papel, nominativas....	2	795\$000
Apólices do Estado do Espirito Santo, de 1:000\$, 6 %, papel, nominativas.....	117	680\$000 — 730\$000
Apólices do Estado do Espirito Santo, de 500\$, de 6 %, papel, nominativas....	40	700\$000 — 720\$000
Apólices do Estado de Alagoas, de 1:000\$, de 5 %, papel, ao portador...	2	800\$000
Apólices do Estado do Rio Grande do Sul, de 1:000\$, de 6 %, papel, nominativas (apólices do Cães).....	13	830\$000
Apólices do Estado do Rio Grande do Sul, de 500\$, de 6 %, papel, nominativas (Conversão de 1885).....	24	415\$000
Acções do Banco do Brazil.....	7.099	184\$000 — 210\$000
Acções do Banco do Commercio.....	963	140\$000 — 174\$000
Acções do Banco Commercial do Rio de Janeiro.....	2.181	140\$500 — 180\$000
Acções do Banco da Lavoura e do Commercio do Brazil.....	4.546	95\$000 — 155\$000
Acções do Banco Mercantil do Rio de Janeiro.....	2.270	200\$000 — 208\$000
Acções do Banco Nacional Brasileiro...	33	175\$000
Acções da Sociedade « A Noite ».....	159	190\$000 — 215\$000
Acções da Companhia Aguas Caxambú.	200	66\$000
Acções da Empreza Balnearia do Rio de Janeiro.....	50	190\$000
Acções da Companhia Brasileira de Carnes Conservadas.....	800	102\$000 — 103\$000
Acções da Companhia Brasileira de Carboneto de Calcio.....	205	210\$000
Acções da S. A. Caixa Geral das Familias.....	25	40\$000
Acções da Companhia Cantareira e Viacção Fluminense.....	79	215\$000
Acções da Companhia Centros Pastoris do Brazil.....	2.457	15\$000 — 23\$000
Acções da Companhia Cessionaria das Docas do Porto da Bahia c/ 50 %....	86.520	16\$250 — 33\$000
Acções da Companhia Cordoaria e Celulose.....	150	10\$000
Acções da Companhia Docas de Santos.	4.464	400\$000 — 470\$000
Acções da Companhia Fornecedora de Materiaes.....	50	205\$000
Acções da Companhia Fabrica de Fumos Brazil.....	100	200\$000
Acções da Companhia Industrial de Electricidade.....	80	20\$000
Acções da Companhia Lavanderia Confiança.....	100	210\$000

TITULOS	QUANTIDADE	PREÇOS — EXTREMOS
Accções da Companhia Loterias Nacionaes do Brasil.....	59.665	10\$250 — 15\$000
Accções da Companhia Luz Stearica....	102	100\$000 — 130\$000
Accções da Companhia Manufactora Progresso.....	41	48\$000 — 50\$000
Accções de Empreza Industrial de melhoramentos no Brasil.....	75	70\$000 — 90\$000
Accções da Companhia Geral de melhoramentos no Maranhão.....	264	30\$000 — 40\$000
Accções da Companhia Geral de melhoramentos em Pernambuco.....	20	5\$000
Accções da Companhia Mercado Municipal do Rio de Janeiro.....	222	65\$000 — 70\$000
Accções da Companhia Metropolitana....	26	140\$000
Accções da Companhia Brasileira de Minas Santa Mathilde.....	320	200\$000
Accções da Companhia Nacional de Armazens Geraes.....	500	15\$000
Accções da Companhia de Navegação São João da Barra e Campos.....	500	80\$000
Accções da Empreza de Propaganda Universal.....	120	180\$000 — 200\$000
Accções da Empreza Terras e Colonização.....	25.372	6\$500 — 9\$250
Accções da Companhia Transporte e Carruagens.....	479	58\$000 — 60\$000
Accções da Companhia Usinas Nacionaes.....	400	150\$000 — 155\$000
Accções da Companhia Fiação e Tecidos Alliança.....	812	145\$000 — 160\$000
Accções da Companhia Brasil Industrial.....	597	170\$000 — 190\$000
Accções da Companhia de Fiação e Teccelagem Carioca.....	568	135\$000 — 160\$000
Accções da Companhia Fiação e Tecidos Confiança Industrial.....	450	115\$000 — 150\$000
Accções da Companhia Fiação e Tecidos Corcovado.....	368	120\$000 — 160\$000
Accções da Companhia Fiação e Tecidos Covilhã.....	40	90\$000
Accções da Companhia de Fiação e Teccelagem Industrial Mineira.....	66	120\$000 — 175\$000
Accções da Companhia Manufactora Fluminense.....	443	70\$000 — 92\$000
Accções da Companhia Fabrica de Tecidos Magéense.....	1.602	20\$500 — 38\$000
Accções da Companhia de Tecidos Nossa do Rosario.....	50	210\$000
Accções da Companhia Petropolitana....	343	165\$000 — 180\$000
Accções da Companhia Progresso Industrial do Brazil.....	776	160\$000 — 172\$000
Accções da Companhia Fiação e Tecidos São Felix.....	59	25\$000 — 100\$000
Accções da Companhia Fabrica de Tecidos São Pedro de Alcantara.....	598	180\$000 — 215\$000
Accções da Companhia Taubaté Industrial	200	200\$000
Accções da Companhia Fabrica de Sedas Santa Helena.....	170	170\$000

TITULOS	QUANTIDADE	PREÇOS — EXTREMOS
Accções da Companhia de Seguros Argos Fluminense, integradas.....	21	843\$000 — 850\$000
Accções da Companhia de Seguro Brazil, c/ 40 % .....	1.096	20\$000 — 39\$000
Accções da Companhia de Seguros Confiança, c/ 25 % .....	250	75\$000 — 100\$000
Accções da Companhia de Seguros Garantia, c/ 20 % .....	71	298\$000 — 325\$000
Accções da Companhia de Seguros Integridade, c/ 35 % .....	527	46\$000 — 60\$000
Accções da Companhia de Seguros Minerva c/ 40 % .....	198	24\$000 — 30\$000
Accções da Companhia de Seguros Previdente, integradas.....	24	510\$000
Accções da Companhia de Seguros União dos Proprietarios, c/ 50 % .....	50	106\$000
Accções da Companhia de Seguros União Commercial dos Varejistas, c/ 25 % ..	114	220\$000 — 235\$000
Accções da Companhia Estrada de F. de Goyaz.....	2.050	20\$000 — 30\$500
Accções da Companhia Estrada de Ferro e Minas de São Jeronymo .....	99.584	13\$000 — 30\$500
Accções da Companhia Estrada de Ferro do Norte do Brazil, integradas.....	1.150	10\$000 — 26\$000
Accções da Companhia Estrada de Ferro Noroeste do Brazil.....	3.052	21\$000 — 40\$000
Accções da Companhia Estradas de Ferro Federaes Brasileiras (Rêde Sul Mineira)	30.561	25\$000 — 38\$500
Accções da Companhia Ferro Carril São Christovão.....	5	200\$000
Accções da Companhia Ferro Carril Jardim Botânico, c/ 60 % .....	53	100\$000 — 108\$000
Accções da Companhia Ferro-Carril do Jardim Botânico, integradas.....	523	170\$000 — 185\$000
Debentures do Banco União de São Paulo.	2.639	70\$000 — 80\$000
Debentures da Empreza das Aguas de Caxambú.....	116	176\$000 — 188\$000
Debentures da Companhia Antartica Paulista .....	809	190\$000 — 200\$000
Debentures da Companhia Calçado Cleveland.....	275	200\$000 — 202\$000
Debentures da Companhia Cervejaria Brahma.....	519	203\$000 — 207\$000
Debentures da Companhia Docas de Santos.....	9.029	200\$000 — 212\$000
Debentures da Companhia Edificadora..	693	160\$000
Debentures da Companhia Fiat Lux. ...	183	180\$000 — 185\$000
Debentures da Companhia Luz Stearica.	3.096	160\$000 — 200\$000
Debentures da Companhia Manufactora Progresso.....	25	130\$000
Debentures da Companhia Materiaes de Construcção.....	100	205\$000
Debentures da Companhia Mercado Municipal do Rio de Janeiro.....	1.948	185\$000 — 203\$000
Debentures da Empreza de Propaganda Universal.....	365	196\$000 — 200\$000
Debentures da Companhia Transporte e Carruagens .....	22	190\$000 — 200\$000

TITULOS	QUANTIDADE	PREÇOS -- EXTREMOS
Debentures da Companhia Usinas Nacionaes.....	171	175\$000 — 198\$000
Debentures da Companhia de Fiação e Tecidos Alliança.....	1.124	190\$000 — 200\$000
Debentures da Companhia America Fabril	848	193\$500 — 204\$000
Debentures da Companhia Frbrica de Tecidos Bom Pastor.....	90	191\$000 — 195\$000
Debentures da Companhia Fabrica de Tecidos Botafogo.....	762	50\$000 — 120\$000
Debentures da Companhia Brazil Industrial.....	409	178\$000 — 190\$000
Debentures da Companhia de Fiação e Tecelagem Carioca.....	425	172\$000 — 197\$000
Debentures da Companhia Fiação e Tecidos Confiança Industrial.....	460	180\$000 — 193\$000
Debentures da Companhia de Tecidos Corcovado, 1ª serie.....	106	190\$000 — 200\$000
Debentures da Companhia de Tecidos Corcovado 2ª serie.....	11	188\$000
Debentures da Companhia Fabrica de Tecidos Esperança.....	44	194\$000
Debentures da Companhia de Tecidos Fabril Paulistana.....	701	40\$000 — 45\$000
Debentures da Companhia de Fiação e Tecidos Industrial Campista.....	120	130\$000 — 170\$000
Debentures da Companhia de Fiação e Tecelagem Industrial Mineira.....	79	188\$000 — 190\$000
Debentures da Companhia Fiação e Tecidos Magéense.....	276	115\$000 — 150\$000
Debentures da Companhia Manufactora Fluminense.....	293	160\$000 — 180\$000
Debentures da Companhia Petropolis Industrial.....	48	150\$000
Debentures da Companhia Petropolitana	13	201\$000
Debentures da Companhia Progresso Industrial do Brazil.....	822	190\$000 — 198\$000
Debentures da Companhia Tecidos de Linho de Sapopemba.....	771	175\$000 — 190\$000
Debentures da Companhia Nova Fabrica de Tecidos Santo Aleixo.....	11	150\$000 — 160\$000
Debentures da Companhia Fabrica de Sedas Santa Helena.....	1.394	180\$000 — 200\$000
Debentures da Companhia de Tecidos Santa Rozalia.....	11	120\$000 — 130\$000
Debentures da Companhia Fiação e Tecidos São Felix.....	100	120\$000
Debentures da Companhia Fabrica de Tecidos S. Pedro de Alcantara.....	515	190\$000 — 195\$000
Debentures da Companhia Tijuca.....	257	190\$000 — 205\$000
Debentures da Companhia Estrada de Ferro e Minas de São Jeronymo.....	93	104\$000 — 105\$000
Debentures da Companhia Nacional de Navegação Costeira.....	80	200\$000
Debentures da Companhia Commercio e Navegação.....	250	185\$000
Letras hypothecarias do Banco de Credito Real de Minas Geraes, de 100% 7 ½..	244	101\$000 — 103\$000

Relação dos títulos vendidos em Bolsa em virtude de alvarás de Juizes



Relação dos títulos vendidos em Bolsa em virtude de alvarás de juizes, no periodo de 1 de abril de 1916 a 31 de março de 1917

DATA 1916	QUANTIDADE	ESPECIE	TITULOS	PREÇOS	CORRETORES	JUIZES
7 abril	1	Apolice.	Geraes de 500\$, de 5 %.	770\$000	Antonio Freire de Britto Sanches.	Dr. Juiz da 2ª Vara de Orphãos.
7 »	2	Apolices	» » 1:000\$, de 5 %.	797\$000		
40 »	4	»	» » 1:000\$, de 5 %.	803\$000		
40 »	40	Acções	Empresa Commercio e Industria, de 800\$, integradas	805\$000	Orozimbo Muniz Barreto Junior.	Dr. Juiz da 2ª Vara de Orphãos.
42 »	44	Apolices	Geraes de 1:000\$, de 5 %	814\$000	Orozimbo Muniz Barreto Junior.	Dr. Juiz da 2ª Vara de Orphãos.
15 »	6	»	» » 1:000\$, de 5 %.	807\$000	Joaquim da Silva Gusmão Filho.	Dr. Juiz da 1ª Vara de Orphãos.
24 »	3	»	» » 1:000\$, de 5 %.	806\$000	Orozimbo Muniz Barreto Junior.	Dr. Juiz da 2ª Vara de Orphãos.
25 »	200	Acções	Companhia Fabrica de Meias Victoria	6\$000	Orozimbo Muniz Barreto Junior.	Dr. Juiz da 2ª Vara de Orphãos.
25 »	763	»	» Estrada de Ferro e Minas São Jeronymo.	14\$000		
25 »	17	»	» Estradas de Ferro Federaes Brasileira (Rede Sul Mineira) port.	22\$500		
25 »	58	»	» Estrada de Ferro Federaes Brasileira (Rede Sul Mineira) nom.	23\$000	Orozimbo Muniz Barreto Junior.	Dr. Juiz da Provedoria.
25 »	200	»	» Constructora das Docas do Porto da Bahia	24\$000		

25	»	90	Ações . . .	»	»	32\$000	Orozimbo Muniz Barreto Junior.	Dr. Juiz da Provedoria.
25	»	31	»	»	96\$250			
25	»	27	»	»	170\$500			
26	»	30	Apolices . . .	Geraes de 1:000\$, de 5 % (titulos provi- sorios)	»	170\$000	Orozimbo Muniz Barreto Ju- nior.	Dr. Juiz da Provedoria.
27	»	53	»	»	»	700\$000	Orozimbo Muniz Barreto Junior.	Dr. Juiz da 3ª Vara Civel.
27	»	1	Apolice . . .	»	»	721\$000		
4 maio	»	21	Apolices . . .	Construção das Obras do Porto do Rio de Janeiro	»	870\$000	João Antonio Helly de Godoy Botelho.	Dr. Juiz da 1ª Vara.
16	»	75	Ações . . .	Companhia Progresso Industrial do Brasil.	»	172\$000	José Willemsens . . .	Dr. Juiz da 1ª Vara de Or- phãos.
16	»	31	»	»	»	190\$000		
18	»	4	Apolices . . .	Tecidos Corcovado.	»	839\$000	Antonio Freire de Britto Sanches.	Dr. Juiz da 2ª Vara do Or- phãos.
19	»	4	»	»	»	840\$000	Orozimbo Muniz Barreto Junior.	Dr. Juiz da Provedoria.
19	»	3	»	»	»	840\$000		
19	»	12	»	»	»	840\$000		
10	»	2	»	»	»	771\$000	José Willemsens . . .	Dr. Juiz da 1ª Vara do Or- phãos.
24	»	1	Apolice . . .	Geral de 1:000\$, de 5 %	»	840\$000		
12 junho	»	8	Ações . . .	Companhia Geral de Melhoramentos no Ma- ranhão	»	41\$000	Alfredo Gastão Villemór do Amaral.	Dr. Juiz da 1ª Vara de Or- phãos.
13	»	10	»	»	»	8010	Antonio Freire de Britto Sen- cites.	Dr. Juiz da 2ª Vara de Or- phãos.

DATA	QUANTIDADE	ESPECIE	TITULOS	PREÇOS	CORRETORES	JUIZES
13 junho	5	Ações	Companhia Technica Constructora	\$010	Antonio Freire de Britto Sanches.	Dr. Juiz da 2ª Vara de Or- phãos.
13 »	70	»	» Aurora de Nictheroy	\$010		
13 »	10	»	» Caixa de Credito Commercial	\$010		
13 »	10	»	» Padaria Viennense.	\$010		
13 »	50	»	» Empresa Industrial Grão Pará	\$010		
13 »	3	»	» Companhia Telephonica.	\$010		
13 »	10	»	» Cooperativa Militar do Brazil.	\$010		
13 »	1	Titulo provisório	Banco d'Italia.	10\$500		
13 »	1	Debenture	» Francez de Credito	\$500		
13 »	10	Debentures	Banco Industrial dos Estados do Sul	\$010		
13 »	3	»	» Companhia Promotora de Industrias e Me- thoramentos.	\$010		
20 »	1	Titulo	Sociedade Derby-Club	\$010	Alfredo Gastão Villenôr do Amaral.	Dr. Juiz da 1ª Vara de Or- phãos.
20 »	13	Ações	Companhia Estrada de Ferro São Paulo-Rio Grande, de 500 francos	50\$000		
26 »	16	»	» Seguros Integridade	30\$000	José Willemsons.	Dr. Juiz da 6ª Vara Cível.
4 julho	5	Apolices	Geracs de 1.000\$, de 5 %.	58\$500		
4 »	12	»	Construção de Estradas de Ferro.	763\$000	Orozimbo Muniz Barreto Ju- nior.	Dr. Juiz da 3ª Vara Cível. Dr. Juiz da 3ª Vara Cível.
				747\$000		

5	»	3	Apolices . . .	Geraes de 1:000\$, de 5 % . . . . .	782\$000	Orozimbo Muniz Barreto Ju- nior.	Dr. Juiz da Provedoria.
5	»	3	Letras . . .	Thesouro Nacional, 6 %, papel, á razão .	94 %	Fernando Alvares de Souza.	Dr. Juiz da 1ª Vara do Dis- tricto Federal.
6	»	200	Ações . . .	Companhia Hansatica . . . . .	100\$000	Orozimbo Muniz Baarreto Ju- nior.	Dr. Juiz da Provedoria.
7	»	1	Apolice . . .	Geral de 1:000\$, de 5 % . . . . .	780\$000	Jayne Esnaty . . . . .	Dr. Juiz da 1ª Vara de Or- phãos.
17	»	1	»	» 1:000\$, de 5 % . . . . .	780\$000	José Willemsons . . . . .	Dr. Juiz da 1ª Vara de Orphãos.
18	»	180	»	Emprestimo Municipal de 1911, nom. .	190\$500	Antonio Freire de Britto Sauches.	Dr. Juiz da 2ª Vara de Or- phãos.
20	»	10	Ações . . .	Companhia Fiação e Tecelagem Carioca .	155\$000	Theodoro Lobo . . . . .	Dr. Juiz da 1ª Vara Civel.
27	»	2.088	» prefer.	» Tecidos Paulista . . . . .	55\$50	Fernando Alvares de Souza.	Dr. Juiz da 5ª Vara Civel.
1 agosto	»	15	Debentur.s .	« Efficadora. . . . .	160\$000	Orozimbo Muniz Barreto Ju- nior.	Dr. Juiz da 2ª Vara de Or- phãos.
2	»	100	Accões . . .	» Fabril Paulistana, de 100%, inte- grados . . . . .	10\$000	Joaquim da Silva Gusmão Filho.	Dr. Juiz da 2ª Vara Civel.
12	»	49	»	» Estrada de Ferro e Minas São Jeronymo . . . . .	26\$700	Orozimbo Muniz Barreto Junior.	Dr. Juiz da Provedoria.
12	»	46	»	» Luz Stearica . . . . .	100\$000		
18	»	22	Apolices . .	Geraes de 1:000\$, 5 % . . . . .	794\$000	Orozimbo Muniz Barreto Junior.	Dr. Juiz da 2ª Vara de Or- phãos.
18	»	5	»	» 1:000\$, 5 % . . . . .	797\$000		
18	»	28	Ações . . .	Banco Mercantil do Rio de Janeiro . .	201\$000	Orozimbo Muniz Barreto Ju- nior.	Dr. Juiz da 2ª Vara de Or- phãos.
29	»	5	Apolices . .	Municipaes de 1904, nominativas, de £ 20.	316\$000		
1 set.	»	22	Ações . . .	Banco do Brasil. . . . .	200\$500	Jayme Esnaty . . . . .	Dr. Juiz da 1ª Vara de Or- phãos.
1	»	20/40	De accão . .	» » . . . . .	362\$000		

DATA	QUANTIDADE	ESPECIE	TITULOS	PREÇOS	CORRETORES	JUIZES
2 set.	48	Ações . . .	Companhia de Seguros Previdente . .	601\$000	Orozimbo Muniz Barreto Junior.	Dr. Juiz da Provedoria.
11 »	16	Apólices . .	Geraes de 1:000\$, de 5 o/o . . . . .	799\$000	Jayme Esnaty . . . . .	Dr. Juiz da 1ª Vara de Orphãos.
13 »	30	» . . . . .	» » 1:000\$, de 5 o/o . . . . .	806\$000	Fernando Alvares de Souza.	Dr. Juiz da 1ª Vara de Orphãos.
13 »	16	» . . . . .	Estado do Rio de Janeiro, de 100\$, 4 o/o, Empréstimo Popular . . . . .	80\$500	Orozimbo Muniz Barreto Junior.	Dr. Juiz da 2ª Vara de Orphãos.
13 »	57	» . . . . .	Estado do Rio de Janeiro, de 100\$, 4 o/o, Empréstimo Popular . . . . .	80\$500		
13 »	1	» . . . . .	Estado do Rio de Janeiro, de 100\$, 4 o/o, Empréstimo Popular, sorteada com 100\$000 . .	97\$000		
19 »	8:500\$000	Letras . . . . .	Thesouro Nacional, papel, datadas de 15 de março de 1916 . . . . .	92 o/o		
19 »	200	Ações . . . . .	» Transporte e Carruagens . . . . .	60\$500	Orozimbo Muniz Barreto Junior.	Dr. Juiz da Provedoria e Resíduos.
19 »	400	Debentures . .	Associação dos Empregados no Comercio 2ª serie . . . . .	43\$000		
27 »	200	Ações . . . . .	Companhia Ferro Carril do Jardim Botânico, integralizadas, ex-dividendo . . . . .	182\$500		
27 »	175	Apólices . . . .	Estado de Minas Geraes de 1:000\$, de 5 o/o, nominativas . . . . .	774\$000	Orozimbo Muniz Barreto Junior.	Dr. Juiz da Provedoria e Resíduos.
27 »	59	» . . . . .	Empréstimo Municipal de 1909, nominativas . . . . .	160\$000		
30 »	50	Debentures . . .	Companhia Edificadora . . . . .	160\$000	Orozimbo Muniz Barreto Junior.	Dr. Juiz da 2ª Vara de Orphãos.

30	*		"	*		160\$000	Orozimbo Muniz Barreto Junior.	Dr. Juiz da 2ª Vara de Orphãos.
5 out.		1	Apolice.		Geral de 500%, de 5 %.	764\$000	Orozimbo Muniz Barreto Junior.	Dr. Juiz da Provedoria e Resíduos.
5	*	12	Apolices		Geraes de 1.000\$, de 5 %.	800\$000		
10	*	2	"		" 200\$, de 5 %.	775\$000	Alfredo Gastão Villemór do Amaral.	Dr. Juiz da 1ª Vara de Orphãos.
10	*	1	Apolice.		Geral " 1.000\$, de 5 %.	808\$000		
18	*	2.000	Ações		Companhia Tecidos Aliança.	140\$500	Fernando Alvares de Souza.	Dr. Juiz da 6ª Vara Cível.
30	*	23	Apolices		Geraes de 1.000\$, de 5 %.	828\$000	Jayme Esnaty.	Dr. Juiz da 1ª Vara de Orphãos.
3 nov.	*	1	Apolice.		" 200\$, de 5 %.	752\$000		
3	*	5	Ações		Banco Commercial do Rio de Janeiro.	173\$500		
3	*	4/40	De acção		" do Brazil . . . . . à razão.	331\$000	Ernesto Stampa . . . . .	Dr. Juiz da Provedoria e Resíduos.
3	*	10	Ações		Companhia de Seguros Argos Fluminense.	1.000\$000		
16	*	6	"		" Tecidos São Felix . . . . .	43\$000		
16	*	150	"		" Carioca . . . . .	152\$000		
16	*	1	Titulo		Club dos Diarios . . . . .	420\$000	Orozimbo Muniz Barreto Junior.	Dr. Juiz da Provedoria.
16	*	5	Apolices		Construção de Obras do Porto do Rio de Janeiro . . . . .	946\$000	Jsoé Willemesns . . . . .	Dr. Juiz da 2ª Vara de Orphãos.
17	*	400	Ações		Companhia Hanscatica . . . . .	70\$000	Orozimbo Muniz Barreto Junior.	Dr. Juiz da Provedoria e Resíduos.
20	*	1	Apolice.		Geral de 200\$, de 5 %.	770\$000		
20	*	1	"		" 500\$, de 5 %.	761\$000	Lucrecio Fernandes de Oliveira.	Dr. Juiz da 2ª Vara de Orphãos.
20	*	1	"		" 1.000\$, de 5 %.	825\$000		
1 22	*	160	Apolices		Emprestimo Municipal de 1906. ao port.	194\$000	Orozimbo Muniz Barreto Junior.	Dr. Juiz da 1ª Vara de Orphãos.

DATA	QUANTIDADE	ESPECIE	TITULOS	PREÇOS	CORRETORES	JUIZES
27 nov.	2	Apolices	Geraes de 1:000\$, de 5 %	816\$000	Jayme Esnaty	Dr. Juiz da 1ª Vara de Orphãos.
27 »	3	»	» 1:000\$, de 5 %	816\$000		
28 »	9	»	Construção de Estradas de Ferro.	801\$000	José Willemmens	Dr. Juiz da 1ª Vara de Orphãos.
28 »	85	»	» » »	804\$000	Orozimbo Muniz Barreto Junior.	Dr. Juiz da 2ª Vara Cível.
28 »	1	Apolice.	Compromisso do Thesouro de 500\$, a razão de	765\$000	Fernando Alvares de Souza.	Dr. Juiz da 5ª Vara Cível.
29 »	3	Apolices	Geraes de 200\$, de 5 % (titulos extraviados).	700\$000	Jayme Esnaty	Dr. Juiz Municipal de Sant'Anna de Japulyba, E. do Rio.
29 »	2	»	» » 1:000\$, de 5 %	810\$000	Manoel Murinho Filho	Dr. Juiz da 1ª Vara de Orphãos.
29 »	24	»	» » 1:000\$, de 5 %	810\$000	Alfredo Gastão Villemór do Amaral.	Dr. Juiz da 1ª Vara de Orphãos.
30 »	424	»	» » 1:000\$, de 5 %	808\$000	Fernando Alvares de Souza.	Dr. Juiz da 6ª Vara Cível.
30 »	24	»	Construção de Estradas de Ferro.	802\$000	Alfredo Gastão Villemór do Amaral.	Dr. Juiz da 2ª Vara de Orphãos.
2 dez.	30	Ações.	Banco Commercial do Rio de Janeiro.	170\$000	Orozimbo Muniz Barreto Junior.	Dr. Juiz da Provedoria.
2 »	241	»	Companhia de Seguros Previdente	510\$000		
2 »	53	»	» » Argos Fluminense	1:020\$000		
11 »	60	»	Banco da Lavoura e do Commercio do Brasil	450\$000	José Willemmens	Dr. Juiz da 1ª Vara de Orphãos.
11 »	20	»	» do Commercio	172\$000		

11	*	8	*	Commercial do Rio de Janeiro. . .	176\$000		
11	*	16	*	Commercial Brasileiro, do primitivo capital, representando duas acções e 40/100 do capital actual, com dividendo. . . . .	182\$000	José Willemsens.	Dr. Juiz da 1ª Vara de Orphãos.
11	*	25	*	Companhia de Tecidos Alliança. . . . .	156\$000		
11	*	14	*	Banco do Brazil. . . . .	208\$000		
11	*	50	*	Companhia Brasil Industrial . . . . .	185\$000		
11	*	400	*	» Transporte e Carnagens. . . . .	58\$000		
11	*	20	*	» Seguros Confiança . . . . .	100\$000		
11	*	48	*	» Antarectica Paulista . . . . .	140\$000		
11	*	400	*	» Tecidos Alliança . . . . .	155\$000		
11	*	400	*	» Fabril Paulistana . . . . .	48\$000		
11	*	47	*	» Tecidos Esperança . . . . .	185\$000		
12	*	25:000\$000	*	Thezouro Nacional, 6 % papel, de março e abril de 1915 . . . . .	4:000\$000	Orozimbo Muniz Barreto Junior.	Dr. Juiz da Provedoria.
15	*	120	*	Apolices . . . . .	440\$500		
15	*	101	*	Acções . . . . .	50\$000		
15	*	160	*	» Seguros Confiança Industrial. . . . .	122\$000	Orozimbo Muniz Barreto Junior.	Dr. Juiz da Provedoria.
15	*	30	*	» Tecidos Corcovado. . . . .	151\$000		
15	*	70	*	» Petropolitana . . . . .	174\$500		
15	*	304	*	Sociedade Jockey Club, de 200\$, juros de 8%. . . . .	203\$000		
29	*	68	*	Estado do Rio de Janeiro de 100\$000, 4 % nominativa (Empréstimo Popular) . . . . .	78\$500		
29	*	44	*	Banco do Brasil, ex-dividendo. . . . .	190\$000	Ernesto Stampa . . . . .	Dr. Juiz da 1ª Vara de Orphãos.



DATA	QUANTIDADE	ESPECIE	TITULOS	PREÇOS	CORRETORES	JUIZES
30 dez. 1916	40	Apólices	Geraes de 1:000\$, de 5 %	786\$000	José Willemsens.	Dr. Juiz da 2ª Vara de Orphãos.
30 >	10	>	> 1:000\$, de 5 % (Títulos provisórios)	778\$000		
<b>1917</b>						
8 janeiro.	50	Ações	Companhia Navegação São João da Barra e Campos	170\$000	Jayme Esnaty	Dr. Juiz da 1ª Vara de Orphãos.
10 >	40	Apólices	Compromisso do Thesouro de 200\$, 5 %	772\$000	Orozimbo Muniz Barreto Junior.	Dr. Juiz da 1ª Vara de Orphãos.
10 >	2	>	" " " 500\$, 5 %	772\$000		
10 >	50	>	Estado de Minas Geraes de 1:000\$, 5 % nominativas.	780\$000		
11 >	1	Ação	Banco do Commercio	165\$500		
11 >	7/8	De ação	" "	240\$000		
11 >	1	Ação	" Nacional Brasileiro.	180\$000		
11 >	36/40	De ação	" do Brasil.	330\$000		
11 >	142	Ações	Companhia Estrada de Ferro e Minas São Jeronymo	25\$000	José Willemsens	Dr. Juiz da 1ª Vara de Orphãos.
11 >	7	>	" Leopoldina Railway, de £ 10	71\$500		
11 >	22	>	" Ferro Carril do Jardim Botânico, c/80 %	90\$000		
11 >	37	>	" Ferro Carril do Jardim Botânico, integradas	175\$000		

44	*	10	Debentures	"	"	Tecidos Carioca	189\$000	José Willemsens	Dr. Juiz da 1ª Vara de Orphãos.
16	"	51	Ações	"	"	Estrada de Ferro e Minas São Jeronymo	25\$000	Orozimbo Muniz Barreto Junior.	Dr. Juiz da Provedoria.
16	"	51	"	"	"	Luz Stearica.	120\$000		
17	"	32	Apólices	"	"	Construção de Estradas de Ferro.	78\$000	Orozimbo Muniz Barreto Junior.	Dr. Juiz da Provedoria.
22	"	30	"	"	"	"	78\$000	Adolpho Simonsen.	Dr. Juiz da Provedoria.
22	"	14	Ações	"	"	Banco do Brasil	205\$000	José Willemsens.	Dr. Juiz da 1ª Vara de Orphãos.
26	"	40	Apólices	"	"	Estado de Minas Geraes de 1:000\$, 5 %, nom.	80\$000	Fernando Alvares de Souza.	Dr. Juiz Federal da 1ª Vara.
27	"	23	Ações	"	"	Banco Commercial do Rio de Janeiro	15\$000	Ernesto Stampa	Dr. Juiz da Provedoria.
27	"	50	"	"	"	"	15\$000		
27	"	150	"	"	"	"	15\$000		
27	"	13	"	"	"	Companhias Estradas de Ferro Federaes Brasileiras — Rede Sul Mineira	28\$000	Orozimbo Muniz Barreto Junior.	Dr. Juiz da Provedoria.
31	"	11	"	"	"	Banco do Commercio.	152\$000		
31	"	20	"	"	"	Commercial do Rio de Janeiro.	153\$500	Ernesto Stampa.	Dr. Juiz da Provedoria.
2 fev.	"	35	"	"	"	do Brasil	201\$000		
2	"	2	Apólices	"	"	Geraes de 1:000\$000, 5 %.	810\$000	Joaquim da Silva Gasmão Filho.	Dr. Juiz da Comarca de Petropolis.
3	"	3	"	"	"	Construção de Estradas de Ferro.	793\$000	Fernando Alvares de Souza.	Dr. Juiz da 1ª Vara Cível.
9	"	50	Ações	"	"	Companhia Docas do Santos, nominativas	448\$000	Orozimbo Muniz Barreto Junior.	Dr. Juiz da Provedoria.
10	"	3	Apólices	"	"	Geraes de 1:000\$, 5 %	815\$000	Antonio V. de Carvalho Junior	Dr. Juiz da 3ª Vara Cível.
12	"	1	Apólice.	"	"	General de 1:000\$. de 5 %	817\$000	Adolpho Simonsen	Dr. Juiz da Provedoria.

DATA	QUANTIDADE	ESPECIE	TITULOS	PREÇOS	CORRETORES	JUIZES
12 fev.	24	Acções . . .	Companhia Leopoldina Railway, de £ 10.	69\$500	Ernesto Stampa . . . . .	Dr. Juiz da Provedoria.
13 »	26	»	Companhia Tecidos Alliança. . . . .	159\$000	Orozimbo Muniz Barreto Ju- nior.	Dr. Juiz da Provedoria.
15 »	50	Apolices . . .	Estado do Rio de Janeiro de 500\$, 6 % nominativas. . . . .	435\$000	Adolpho Simonsen . . . . .	Dr. Juiz da Provedoria.
21 »	50	»	Geraes de 1:000\$, de 5 % . . . . .	815\$000	José Willemssens . . . . .	Dr. Juiz da 1ª Vara de Or- phãos.
26 »	2	»	» » 200\$, de 5 % . . . . .	770\$000	Eugenio José d'Almeida e Silva.	Dr. Juiz da 3ª Pretoria Cível do Districto Federal.
26 »	4	»	» » 500\$, de 5 % . . . . .	777\$000		
26 »	1	Apolice. . .	Geral » 1:000\$, de 5 % . . . . .	815\$000		
26 »	1	»	» » 1:000\$, de 5 % . . . . .	815\$000	Ernesto Stampa . . . . .	Dr. Juiz da Provedoria.
26 »	6	Apolices . . .	Geraes » 1:000\$, de 5 % . . . . .	819\$000		
26 »	1	Apolice. . .	Geral » 1:000\$, de 5 % . . . . .	818\$000	Luercio Fernandes de Oli- veira.	Da. Juiz da 7ª Pretoria Cível do Districto Federal.
6 »	3	Apolices . . .	Geraes » 1:000\$, de 5 % . . . . .	819\$000	Eugenio José d'Almeida e Silva.	Dr. Juiz da 3ª Pretoria Cível do Districto Federal.
21 março .	1	Apolice. . .	Geral » 1:000\$, de 5 % . . . . .	814\$000	Orozimbo Muniz Barreto Ju- nior.	Dr. Juiz da Provedoria.
7 »	5	Apolices . . .	Geraes » 1:000\$, de 5 % . . . . .	818\$000		
7 »	10	Acções . . .	Banco Mercantil do Rio de Janeiro	204\$000	Martin Adolpho Koch. . . . .	Dr. Juiz da 3ª Vara Cível do Districto Federal.
7 »	20	»	Companhia de Seguros Previdente. . . . .	560\$000		

7	»	10	»	The Colorc Company, sendo cinco preferencias . . . . .	10\$000	Martin Adolpho Kock.	Dr. Juiz da 3ª Vara Civel do Distrito Federal.
19	»	14	»	Apólices . . . . .	782\$000	Orozimbo Muniz Barreto Junior.	Dr. Juiz da Provedoria.
24	»	150	»	Saneamento da Baixada. . . . .	200\$000	Ernesto Stampa . . . . .	Dr. Juiz da 2ª Vara de Orphãos.
24	»	2	»	Municipaes de 1906, ao portador. . . . .	89\$000		
24	»	36	»	Estado do Rio de Janeiro de 100\$, 4 1/2% ao portador. (Emprestimo Popular com juros. . . . .	203\$500	Orozimbo Muniz Barreto Junior.	Dr. Juiz da Provedoria.
29	»	150	»	Companhia Mercado Municipal . . . . .	127\$000		
29	»	137	»	» Tecidos Coneta . . . . .	145\$000		
29	»	250	»	» » Corcovado . . . . .	153\$500		
29	»	50	»	» » Alliança . . . . .	157\$000		
29	»	100	»	» » » . . . . .	157\$000		
29	»	300	»	» » » . . . . .	178\$500		
31	»	31	»	» » » . . . . .	158\$000		
31	»	2/8	»	Banco do Commercio . . . . .	220\$000		
31	»	100	»	» » » . . . . .	39\$000		
31	»	700	»	Companhia Seguros Brasil. . . . .	100\$500	Orozimbo Muniz Barreto Junior.	Dr. Juiz da Provedoria.
31	»		»	» Fornecedor de Materiaes . . . . .			

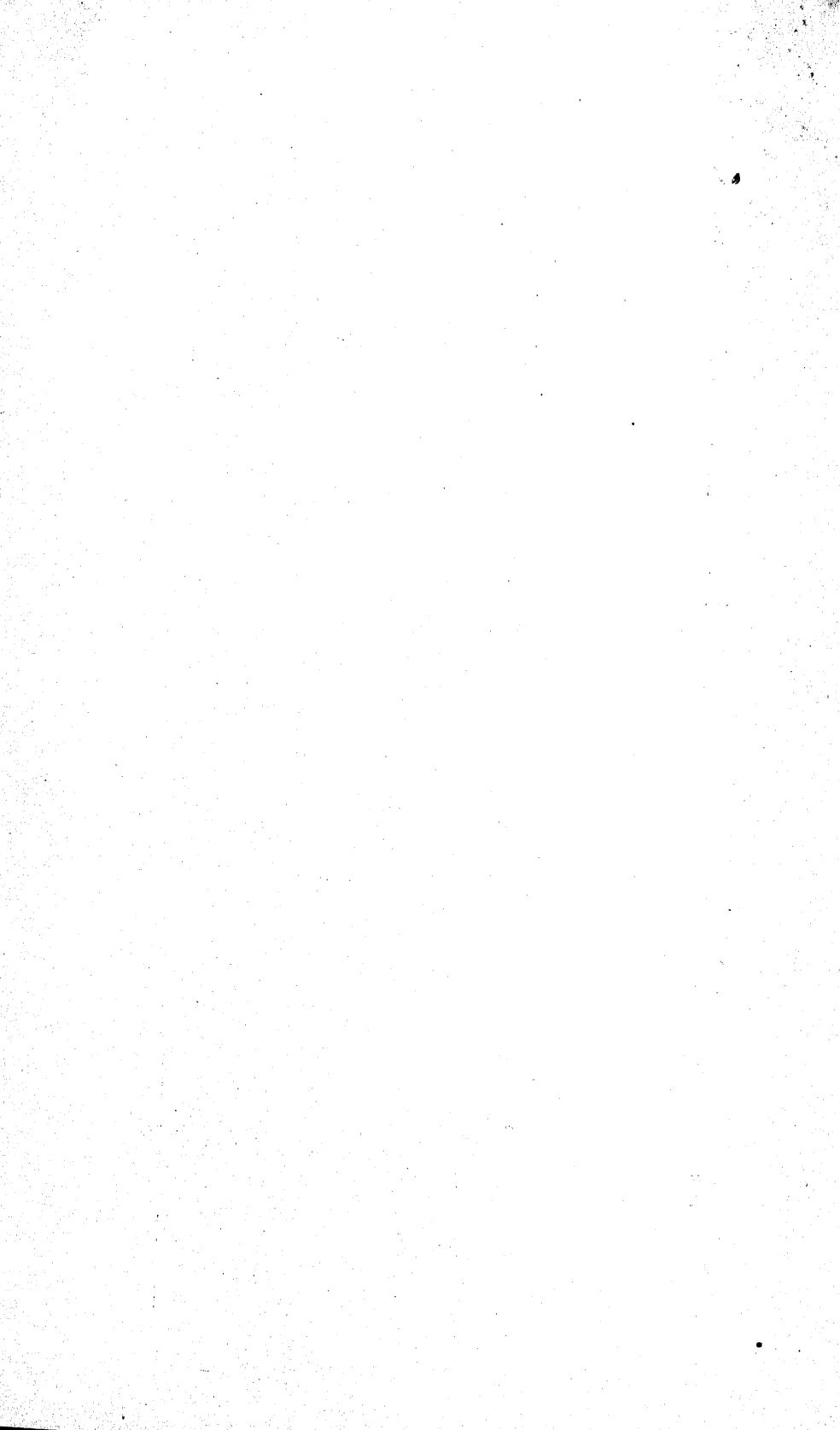



Quadro n. I (continuação)

APOLICES	DECRETO QUE AUTORIZOU A EMISSÃO	IMPORTANCIA	TITULOS		JURO ANNUAL	NUMEROS DE ORDEM	ESPECIE	NATUREZA	ÉPOCA DO VENCIMENTO DOS JUROS	DATA DA EMISSÃO	DATA DO RESGATE
			Quantidade	Valor nominal							
Tratado da Bolivia.....	Decreto n. 7.736, de 16 de dezembro de 1909, para pagamento das reclamações contra o Brazil, julgadas procedentes pelo Tribunal Arbitral, estabelecido pelo tratado de 17 de novembro de 1903	1.802.000\$000	1.802	1:000\$000	3 %	—	Cautelas	Nominativas.....	Janeiro e julho.....	1910	—
Emissão para Estradas de Ferro	Decreto n. 7.314, de 4 de fevereiro de 1909.....	20.000.000\$000	20.000	1:000\$000	5 %	1 a 20.000	Títulos	»	»	1909	—
Saneamento da Baixada.....	Decreto n. 9.138, de 22 de novembro de 1911, para pagamento das obras de saneamento e dragagem dos rios que desagüam na bahia do Rio de Janeiro.....	5.000.000\$000	5.000	1:000\$000	5 %	1 a 5.000	»	»	»	1911	—
Emprestimo externo de 1911.	Decreto n. 8.794, de 21 de junho de 1911, para pagamento de serviços contractados com a Companhia Viação Geral da Bahia.....	Frs. 60.000.000	120.000	Frs. 500	4 %	1 a 120.000	»	Portador.....	»	1911	1972
Lloyd Brasileiro.....	Decreto n. 10.387, de 13 de agosto de 1913, destinado a occorrer aos pagamentos das dividas contrahidas pela Sociedade Anonyma Lloyd Brasileiro.....	32.000.000\$000	32.000	1:000\$000	5 %	—	»	Nominativas.....	»	1913	—
Sentenças judicciarias.....	Decreto n. 11.516, de 4 de março de 1915, destinado aos pagamentos effectuados em virtude des sentenças judicciarias	5.000.000\$000	5.000	1:000\$000	5 %	—	»	»	»	1915	—
Compromissos do Thesouro.	Decreto n. 11.674, de 28 de agosto de 1915, destinado a emitir apolices até a quantia que for ne esario para liquidar os compromissos, em papel, do Thesouro, anteriores a 1915.....	.....	.....	1:000\$000	5 %	—	»	»	»	1915	—
		Decreto n. 11.699, de 15 de setembro de 1915, nas mesmas condições das do decreto n. 11.674.....	2.000.000\$000 3.000.000\$000	10.000 6.000	200\$000 500\$000	5 % 5 %	— —	» »	» »	» »	1915 1915
Compromissos do Thesouro..... (Portador)	Lei n. 3.232, art. 124, de 5 de janeiro de 1917, apolices das em sub tituição das letras ouro emitidas pelo Thesouro Nacional.....	.....	.....	1:000\$000	5 %	—	Caut. e tit.	»	»	1917	—

APOLICES ESTADUAES E MUNICIPAES ADMITTIDAS A COTAÇÃO NA BOLSA

Quadro n. 2

DENOMINAÇÃO	DECRETO QUE AUTORIZOU O EMPRESTIMO	IMPORTANÇIA	TITULOS		JURO ANNUAL	NUMEROS DE ORDEN		ESPECIE	NATUREZA	ÉPOCA DO VENCIMENTO DOS JUROS	DATA DA EMISSÃO	DATA DO RESGATE
			Quantidade	Valor nominal		1ª	2ª					
Estado de Alagoas.....	Decreto Estadual n. 710, de 19 de março de 1914, que den execução ao n. 6 do art. 5º, Capítulo III, da Lei n. 627, de 4 de junho de 1910, combinado com o art. 5º da Lei n. 647, de 19 de junho de 1914, em vigor pelo Decreto n. 696, de 23 de dezembro de 1913.....	400:000\$000	400	1:000\$000	5 %	1 a	400	Cautelas	Portador.....	Janeiro e julho.....	1914	—
Estado da Bahia { (31ª emissão) (32ª emissão)	Decreto Estadual n. 138, de 5 de junho de 1902.....	1.300:000\$000	1.300	1:000\$000	5 %	1 a	1.300	Titulos	"	"	1902	1927
	Decreto Estadual n. 200, de 9 de setembro de 1903.....	3.000:000\$000	3.000	1:000\$000	5 %	1 a	3.000	"	"	"	1903	—
(Obrigações).....	Leis ns. 727, de 4 de maio de 1909, e 766, de 16 de outubro de 1909.....	Frs. 45.000.000	90.000	Frs. 500	5 %	1 a	90.000	"	"	"	1910	1960
	Lei n. 368, de 7 de julho de 1910.....	400:000\$000	—	200\$000 500\$000 1:000\$000	8 %	—	—	"	"	"	1910	1934
Estado de Goyaz.....	Decreto Estadual n. 774, de 25 de agosto de 1894.....	5.000:000\$000	25.000	200\$000	5 %	1 a	25.000	"	"	"	1894	1927
	Decreto Estadual n. 825, de 31 de maio de 1895.....	{ 10.134:000\$000	40.134	1:000\$000	5 %	1 a	10.134	"	Nominativos.....	"	1895	—
	Decreto Estadual n. 836, de 14 de setembro de 1895.....	1.575:000\$000	1.575	1:000\$000	5 %	10.135 a	11.709	"	"	"	1895	—
	Decreto Estadual n. 863, de 263	263:000\$000	263	1:000\$000	5 %	11.710 a	11.972	"	"	"	1897	—
	Decreto Estadual n. 1.074, de 27 de setembro de 1897.....	1.325:000\$000	1.325	1:000\$000	5 %	11.973 a	13.297	"	"	"	1897	—
	Decreto Estadual n. 1.653, de 17 de dezembro de 1903.....	782:500\$000	100 1 762	200\$000 300\$000 1:000\$000	5 % 5 % 5 %	1 a	400	"	"	"	1903	—
	Decreto Estadual n. 1.709, de 31 de maio de 1904.....	630:000\$000	630	1:000\$000	5 %	16.060 a	16.689	"	"	"	1904	—
	Lei Estadual n. 393, de 19 de setembro de 1904, e Decreto n. 1.761, de 17 de janeiro de 1904.....	115:400\$000	68 237	1:000\$000 200\$000	5 % 5 %	16.690 a	16.757	"	"	"	1905	—
	Lei Estadual n. 356, de 20 de setembro de 1902, e Decreto n. 1.795, de 22 de fevereiro de 1905.....	603:000\$000	603	1:000\$000	5 %	101 a	337	"	"	"	1905	—
	Lei Estadual n. 393, de 19 de setembro de 1904, e Decreto n. 1.873, de 13 de janeiro de 1906.....	4.829:000\$000	4.829	1:000\$000	5 %	16.758 a	17.360	"	"	"	1906	—
Lei Estadual n. 374, de 19 de setembro de 1903, e Decreto n. 1.905, de 25 de maio de 1906.....	1.000:000\$000	4.000	1:000\$000	5 %	17.361 a	22.189	"	"	"	1906	—	
					5 %	22.190 a	23.189	"	"	"	1906	—



Quadro n. 2 (continuação).

DENOMINAÇÃO	DECRETO QUE AUTORIZOU O EMPRESTIMO	IMPORTANCIA	TITULOS		JURO ANNUAL	NUMEROS DE ORDEN	ESPECIE	NATUREZA	ÉPOCA DO VENCIMENTO DOS JUROS	DATA DA EMISSÃO	DATA DO RESGATE	
			Quantidade	Valor nominal								
Estado de Minas Geraes.....	Decretos Estadoades n. 4.972, de 17 de janeiro, n. 2.079, de 31 de agosto, n. 2.427, de 26 de novembro de 1907, e n. 2.771, de 2 de março de 1910.....	18.660.000\$000	18.660	1:000\$000	5 %	23.190 a 41.849	Titulos	Nominativos.....	Janeiro e julho.....	1907	—	
	Lei n. 545, de 26 de agosto de 1910, e Decreto Estadual n. 2.991, de 18 de novembro de 1910.....	3.700.000\$000	3.700	1:000\$000	5 %	44.850 a 45.549	"	"	"	1910	1940	
	Lei n. 596, de 19 de setembro de 1912 e Decreto n. 3.799, de 28 de janeiro de 1913....	2.500.000\$000	2.500	1:000\$000	5 %	45.550 a 48.049	"	"	"	1913	1963	
	Lei n. 599, de 10 de setembro e Decreto n. 4.037, de 30 de outubro de 1913.....	1.000.000\$000	1.000	1:000\$000	5 %	48.050 a 49.049	"	"	"	1913	—	
	Lei n. 637, de 29 de setembro de 1914 e Decreto n. 4.475, de 20 de outubro de 1915....	1.500.000\$000	1.500	1:000\$000	5 %	49.050 a 50.549	"	"	"	1916	1956	
	Decreto Estadual n. 487, de 12 de setembro de 1896.....	Frs. 65.000.000	130.000	Frs. 500	5 %	1 a 130.000	"	Portador.....	"	"	1897	1927
	Leis de 19 de setembro de 1904, 13 e 19 de setembro de 1905 e 2 de outubro de 1906.....	Frs. 25.000.000	50.000	Frs. 500	5 %	1 a 50.000	"	"	Março e setembro.....	1907	1942	
	Lei n. 510, de 22 de setembro de 1909.....	Frs. 120.000.000	240.000	Frs. 500	4 1/2 %	1 a 240.000	"	"	Janeiro e julho.....	1910	1966	
	Lei n. 546, de 27 de setembro de 1910.....	Frs. 50.000.000	100.000	Frs. 500	4 1/2 %	1 a 100.000	"	"	Junho e dezembro.....	1911	1969	
	Leis ns. 437, de 13 de outubro de 1906; 474, de 19 de abril de 1907, e 540, de 6 de abril de 1910.....	Frs. 20.000.000	40.000	Frs. 500	5 %	1 a 40.000	"	"	Janeiro e julho.....	1910	1962	
Estado do Maranhão (obrigações).....	Decreto Estadual n. 35, de 30 de dezembro de 1893.....	1.687.400\$000	147 204 4.556	200\$000 500\$000 1:000\$000	6 % 6 % 6 %	1 a 147 1 a 204 1 a 1.556	"	Nominativos.....	"	1894	—	
	Decreto Estadual n. 16, de 29 de janeiro de 1910.....	800.000\$000	600 1.000	1:000\$000 200\$000	6 % 6 %	— —	"	—	—	1910 1910	—	
	Decretos Estadoades ns. 585, de 11 de outubro, e 632, de 18 de dezembro de 1909.....	1.527.300\$000	1.200 654	1:000\$000 500\$000	7 % 7 %	1 a 1.200 4.201 a 1.854	"	Portador.....	{ Janeiro e julho.....	1910	—	
	Decreto n. 783, de 25 de janeiro de 1911, e lei n. 638, de 21 de dezembro de 1909.	2.000.000\$000	2.000	1:000\$000	6 %	1 a 2.000	"	Nominativos.....	"	1909	—	
Estado do Espírito Santo (obrigações).....	Decreto Estadual n. 44, de 4 de outubro de 1894.....	Frs. 17.500.000	35.000	Frs. 500	5 %	1 a 35.000	"	Portador.....	Abril e outubro.....	1894	1928	
	Lei n. 446, de 16 de outubro de 1906.....	Frs. 30.000.000	60.000	Frs. 500	5 %	1 a 60.000	"	"	"	1908	1949	

DENOMINAÇÃO	DECRETO QUE AUTORIZOU O EMPRESTIMO	IMPORTANCIA	TITULOS		JURO ANNUAL	NUMEROS DE ORDEN	ESPECIE	NATUREZA	ÉPOCA DO VENCIMENTO DOS JUROS	DATA DA EMISSÃO	DATA DO RESGATE	
			Quantidade	Valor nominal								
Estado do Ceará (obrigações).	Leis ns. 756, de 5 de agosto de 1904, 924, de 16 de julho de 1908, e 998, de 28 de julho de 1910.....	Frs. 15.000.000	30.000	Frs. 500	5 %	1 a 30.000	Cautelas	Portador.....	Mai e novembro.....	1910	1948	
Estado do Ceará (obrigações).	Lei Estadual n. 753, de 26 de fevereiro de 1901.....	£ 1.450.000	400	£ 1.000	5 %	1 a 400	Títulos	"	"	"	"	
			500	£ 500	5 %	401 a 900	"	"	"	"	"	"
			3.000	£ 100	5 %	901 a 3.900	"	"	"	"	"	"
Estado do Ceará (obrigações).	Lei Estadual n. 753, de 26 de fevereiro de 1901.....	£ 1.450.000	4.000	£ 50	5 %	3.901 a 7.900	"	"	"	"	"	
			15.000	£ 20	5 %	7.901 a 22.900	"	"	"	"	"	"
			750	£ 200	5 %	1 a 750	"	"	"	"	"	"
Estado da Parahyba do Norte.	Decreto Estadual n. 44, de 9 março de 1896.....	600:000\$000	2.500	£ 100	5 %	751 a 3.250	"	"	"	"	"	
			12.500	£ 20	5 %	3.251 a 15.750	"	"	"	"	"	"
			600	1:000\$000	6 %	1 a 600	"	"	"	"	"	"
Estado do Paraná.....	Decreto Estadual n. 169, de 29 de abril de 1904.....	6.000:000\$000	3.000	1:000\$000	7 %	1 a 3.000	Cautelas	"	"	"	"	
			3.900	500\$000	7 %	3.001 a 8.900	"	"	"	"	"	"
			290	200\$000	7 %	8.901 a 9.150	"	"	"	"	"	"
Estado de Pernambuco (obrigações).....	Lei Estadual n. 1.237, de 2 de maio de 1912.....	£ 1.400.000	70.000	£ 20	5 %	1 a 70.000	Títulos	"	"	"	"	
			50.000	£ 20 ou Frs. 500	5 %	1 a 50.000	"	"	"	"	"	"
Estado do Rio Grande do Norte	Decreto Estadual n. 154, de 22 de junho de 1905.....	500:000\$000	500	1:000\$000	8 %	1 a 500	"	"	"	"	"	
			493	1:000\$000	6 %	"	"	"	"	"	"	"
			493:000\$000	493	1:000\$000	6 %	"	"	"	"	"	"
Estado do Rio Grande do Norte	Lei Provincial n. 1.071, de 26 de maio de 1876 (apólices do Caes).....	503:000\$000	1.126	500\$000	6 %	"	"	"	"	"	"	
			879	500\$000	6 %	"	"	"	"	"	"	"
			473	100\$000	6 %	"	"	"	"	"	"	"
Estado do Rio Grande do Sul	Leis ns. 649, de 9 de dezembro de 1867, e 1.849, de 10 de julho de 1889 (apólices S. Gonçalo).....	486:800\$000	3.545	500\$000	7 %	"	"	"	"	"	"	
			1.772:500\$000	1.808	500\$000	6 %	"	"	"	"	"	"
			904:000\$000	200	1:000\$000	6 %	"	"	"	"	"	"
Estado do Rio Grande do Sul	Lei n. 48, de 6 de dezembro de 1904 (apólices Emprestimo de 1905, 1906 e 1907).....	200:000\$000	200	1:000\$000	6 %	"	"	"	"	"	"	
			1.830:000\$000	1.830	1:000\$000	7 %	"	"	"	"	"	"
			1.830:000\$000	1.830	1:000\$000	7 %	"	"	"	"	"	"

DENOMINAÇÃO	DECRETO QUE AUTORIZOU O EMPRESTIMO	IMPORTANCIA	TITULOS		JURO ANNUAL	NUMEROS DE ORDEN	ESPECIE	NATUREZA	ÉPOCA DO VENCIMENTO DOS JUROS	DATA DA EMISSÃO	DATA DO RESGATE							
			Quantidade	Valor nominal														
Estado do Rio Grande do Sul.	Lei n. 76, de 3 de dezembro de 1908 (apólices Emprestito de 1909)	712:000\$000	1.424	500\$000	6 %	—	Titulos	Nominativos	Janeiro e julho	—	—							
	Decreto Estadual n. 566, de 23 de novembro de 1899.	5.000:000\$000	10.000	500\$000	6 %	1 a 6.273	"	"	"	1899	—							
			300	4:000\$000	5 %	1 a 3.738	"	"	"	1899	—							
	Lei Estadual n. 479, de 26 de outubro de 1901.	20.000:000\$000	200.000	100\$0000	4 %	1 a 300	"	"	"	1898	—							
			19	1:000\$000	5 %	1 a 200.000	"	"	"	1902	—							
	Estado de Santa Catharina.	Lei Estadual n. 444, de 11 de outubro de 1899.	125:400\$000	120	1:000\$000	5 %	Os numeros de ordem se acham registrados nesta Camara	"	Nominativos	"	—	—						
				19	500\$000	5 %												
		Leis Estadaoes ns. 507 e 549, de 22 de agosto de 1901, e 15 de outubro de 1902.	336:300\$000	163	1:000\$000	5 %												
				384	500\$000	5 %												
		Lei Estadual n. 679, de 11 de setembro de 1905.	23:000\$000	23	1:000\$000	5 %												
29				500\$000	5 %													
Lei Estadual n. 769, de 23 de setembro de 1907.		1.225:700\$000	44	200\$000	5 %													
			24	100\$000	5 %													
Estado de S. Paulo.		Lei n. 1.035, de 3 de novembro de 1914 e Decreto de 5 de março de 1915.	2.000:000\$000	2.000	1:000\$000	5 %							1 a 2.000	"	Portador	"	1915	—
				6.000	500\$000	6 %							3ª serie	"	"	"	"	1906
	2.000	1:000\$000																
	4.000	500\$000																
	Lei Estadual n. 940, de 6 de abril de 1905, e Decreto n. 1.319, de 30 de setembro de 1905.	13.000:000\$000	2.000	1:000\$000	6ª serie	"	"	"	"	"	1908	—						
			4.000	500\$000														
	Lei Estadual n. 1.076, de 23 de agosto de 1907, e Decreto n. 1.609, de 9 de maio de 1908.	8.000:000\$000	8.000	1:000\$000	10ª serie	"	"	"	"	"	1913	1938						
			15.000	4:000\$000														
	Lei Estadual n. 1.362, de 27 de dezembro de 1912 e Decreto n. 2.401, de 11 de julho de 1913.	25.000:000\$000	10.000	500\$000	"	"	"	"	"	"	1913	1919						
			4.000	1:000\$000														
Lei Estadual n. 1.127, de 25 de agosto de 1908, e Lei Federal n. 2.014, de 9 de dezembro de 1908.	£ 15.000.000	—	£ 20	"	"	"	"	"	"	1909	1919							
		—	£ 50															
			—	£ 100														
			—	£ 200														
			—	£ 500														
			—	£ 1.000														

Quadro n. 2 (continuação).

DENOMINAÇÃO	DECRETO QUE AUTORIZOU O EMPRÉSTIMO	IMPORTANCIA	TÍTULOS		JURO ANNUAL	NUMEROS DE ORDEN	ESPECIE	NATUREZA	ÉPOCA DO VENCIMENTO DOS JUROS	DATA DA EMISSÃO	DATA DO RESGATE
			Quantidade	Valor nominal							
Estado de Sergipe.....	Lei n. 473, de 31 de outubro de 1904, e Decreto n. 534, de 14 de maio de 1907.....	1.500.000\$000	7.500	200\$000	7 %	1 a 7.500	Títulos	Nominativos.....	Janeiro e julho.....	1907	—
	Leis ns. 612, de 27 de setembro e 603, de 24 de agosto de 1912 e Decretos ns. 576, de 19 de maio de 1913 e 582, de 28 de julho de 1914.....	2.500.000\$000	12.500	200\$000	7 %	—	"	"	"	"	1913
Camara Municipal de Alenas.	Lei Municipal n. 159, de 10 de novembro de 1911.....	100.000\$000	1.000	100\$000	9 %	1 a 1.000	"	"	"	1912	1932
	Decreto Municipal n. 123, de 7 de dezembro de 1894.....	25.000.000\$000	125.000	200\$000	6 %	1 a 100.000 100.001 a 125.000	"	Nominativos..... Portador.....	Junho e dezembro..... Abril e outubro.....	1896	1916
Municipaes da Capital Federal.	Lei n. 1.069, de 5 de janeiro, e Decreto n. 594, de 29 de março de 1906.....	£ 4.000.000	200.000	£ 20	5 %	1 a 200.000	"	Noms. e ao portador.	"	1904	—
	Lei n. 1.210, de 19 de agosto de 1908, e Decreto n. 719, de 16 de fevereiro de 1909.....	30.000.000\$000	150.000	200\$000	6 %	1 a 150.000	Cautelas	"	"	1906	1936
Municipaes de Nietheroy.....	Lei n. 1.530, de 23 de agosto de 1913, e decreto n. 955, de 26 de fevereiro de 1914..	4.000.000\$000	20.000	200\$000	5 %	1 a 20.000	"	"	Janeiro e julho.....	1909	1930
	Leis Municipaes n. 27, de 12 de dezembro de 1904, e n. 78, de 24 de agosto de 1907.....	20.000.000\$000	100.000	200\$000	6 %	1 a 100.000	"	"	Março e setembro.....	1914	1934
Municipaes de Nietheroy (emissão de 1910).....	Lei Municipal n. 156, de 20 de agosto de 1910.....	5.000.000\$000	25.000	200\$000	7 %	1 a 25.000	Títulos	Noms. e ao portador.	Junho e dezembro.....	1908	—
	Lei Municipal n. 290, de 18 de julho de 1916.....	1.000.000\$000	5.000	200\$000	7 %	1 a 5.000	"	Portador.....	"	1910	1941
Municipal da Capital da Bahia.	Resolução n. 150, de 8 de fevereiro de 1903.....	4.500.000\$000	45.000	100\$000	6 %	1 a 45.000	Cautelas	"	Março e setembro.....	1916	1931
	Resolução n. 930 e acto 26, de 15 de maio de 1912.....	50.000	50.000	Frs. 500	5 %	1 a 50.000	Títulos	"	Fevereiro e agosto.....	1906	1940
Municipaes de Petropolis.....	Decreto Municipal n. 61, de 8 de fevereiro de 1894.....	520.000\$000	2.600	200\$000	7 %	1 a 2.600	"	"	"	1913	1963
	Lei n. 34, de 6 de maio de 1911, do Conselho Municipal	1.000.000\$000	1.000	1.000\$000	7 %	1 a 1.000	"	Nominativos.....	Janeiro e julho.....	1894	1918
Intendencia Municipal de Bagé									"	1912	1942

Quadro n. 2 (continuação).

DENOMINAÇÃO	DECRETO QUE AUTORIZOU O EMPRESTIMO	IMPORTANCIA	TITULOS		JURO ANNUAL	NUMEROS DE ORDEN	ESPECIE	NATUREZA	ÉPOCA DOS VENCIMENTOS E OS JUROS	DATA DA EMISSÃO	DATA DO RESGATE
			Quantidade	Valor nominal							
Camara Municipal de Porto Alegre (bond) .....	Lei Municipal n. 49, de 14 de dezembro de 1908, e garantido pelo Presidente do Estado do Rio Grande do Sul, em 20 de junho de 1909, autorizado pela Lei n. 76, de 3 de dezembro de 1908...	£ 600.000	6.000	£ 100	5 %	1 a 6.000	Titulos	Portador.....	Junho e dezembro.....	1909	1944
Camara Municipal de S. Paulo (letras).....	Lei Municipal n. 635, de 30 de junho de 1903.....	4.000.000\$000	40.000	100\$000	7 %	1 a 40.000	»	» .....	Mai e novembro.....	1903	—
Prefeitura de Bello-Horizonte.	Lei orçamentaria n. 80, art. 3º, de 23 de outubro e Decreto n. 4.205, de 30 de dezembro de 1914.....	2.500.000\$000	12.500	200\$000	6 %	1 a 12.500	Cautelas	Nominativas. ....	Janeiro e julho.....	1916	1939



DEBENTURES, OBRIGAÇÕES E BONUS ADMITIDOS A COTAÇÃO NA BOLSA

DENOMINAÇÃO	IMPORTANÇIA DO EMPRÉSTIMO	TÍTULOS		JUNOS	SÉRIES	NÚMEROS DE ORDEN*	ESPECIE	NATUREZA	DATA DO VENCIMENTO DOS JUROS	DATA DA EMISSÃO	DATA DO RESGATE	EM CIRCULAÇÃO
		Quantidade	Valor nominal									
Banco Credito Hypothecario e Agricola do Estado de S. Paulo	Frs. 40.000.000	80.000	Frs. 500	5 %	Unica	1 a	Titulos	Portador	Janeiro e julho	1909	1939	—
Banco Hypothecario e Agricola do Estado do Espirito Santo	Frs. 40.000.000	80.000	Frs. 500	5 %	"	1 a	"	"	Abri e outubro	1911	1961	—
Banco Hypothecario e Agricola do Estado de Minas Geraes	Frs. 20.000.000	40.000	Frs. 500	5 %	"	1 a	Cautelas	"	Janeiro e julho	1911	1961	—
Banco Uniao de S. Paulo	5.000.000\$000	50.000	100\$000	8 %	"	1 a	Cautelas	"	Janeiro e julho	1912	1937	40.018
Companhia A Propriedade	300.000	13.000	£ 20	6 %	"	1 a	"	"	Revereiro e agosto	1913	1937	7.270
Empreza das Aguas de Gaxambú	1.000.000\$000	5.000	200\$000	8 %	"	1 a	Cautelas	"	Abri e outubro	1916	1932	—
Companhia Antartica Paulista	6.000.000\$000	30.000	200\$000	8 %	"	1 a	Cautelas	"	Janeiro e julho	1913	1938	—
Companhia Antartica Paulista	600.000\$000	3.000	200\$000	8 %	"	1 a	Titulos	"	Janeiro e julho	1910	1927	—
Sociedade Antonio Jannuzzi, Filhos & Comp	1.500.000\$000	7.500	200\$000	8 %	2a	1 a	Cautelas	"	Janeiro e julho	1904	1932	2.090
Companhia Assucarera	1.000.000\$000	5.000	200\$000	8 %	Unica	1 a	"	"	Janeiro e julho	1912	1934	—
Empreza Brasileira Auto-Viação	800.000\$000	4.000	200\$000	8 %	"	1 a	"	"	Janeiro e julho	1910	1930	275
Companhia Brasileira de Lactimios	600.000\$000	3.000	200\$000	8 %	"	1 a	"	"	Janeiro e julho	1911	1931	—
Companhia Calçado Cleveland	500.000\$000	2.500	200\$000	8 %	"	1 a	"	"	Janeiro e julho	1916	1938	—
Companhia Caminho Aereo Pao de Assucar	360.000\$000	3.600	100\$000	8 %	"	1 a	"	"	Janeiro e julho	1914	1939	—
Empreza de Electricidade S. Paulo e Rio	1.200.000\$000	25.000	200\$000	7 %	"	1 a	Cautelas	"	Janeiro e julho	1913	1937	—
Companhia Cantareira e Viação Fluminense	5.000.000\$000	25.000	200\$000	8 %	"	1 a	Cautelas	"	Janeiro e julho	1906	1936	—
Companhia Casa de Saude Dr. Elras	350.000\$000	3.500	100\$000	7 %	"	1 a	Titulos	"	Janeiro e julho	1890	1913	—
Companhia Carris Urbanos	500.000\$000	1.000	500\$000	6 %	1a	1 a	"	"	Janeiro e julho	1884	1911	—
Companhia Ceramica Brasileira	800.000\$000	8.000	100\$000	7 %	2a	1 a	"	"	Janeiro e julho	1879	1912	—
Companhia Centros Pastoris do Brazil	200.000\$000	1.000	200\$000	7 %	3a	1 a	"	"	Janeiro e julho	1892	1919	—
Companhia Cervejaria Brahma	2.500.000\$000	12.500	200\$000	8 %	Unica	1 a	Cautelas	"	Janeiro e julho	1914	1934	—
Companhia Cessionaria das Docas do Porto da Bahia (1)	27.500.000	35.000	Frs. 500	5 %	1a	1 a	Titulos	"	Abri e outubro	1916	1939	—
					2a	20.001	"	"	Março e setembro	1906	1973	—
					3a	75.000	"	"	Março e setembro	1909	1973	—
					4a	125.000	"	"	Março e setembro	1910	1973	—
Companhia Commercio e Navegação	6.000.000\$000	30.000	200\$000	7 %	Unica	1 a	Cautelas	"	Março e setembro	1911	1973	—
Companhia Edificadora	4.000.000\$000	20.000	200\$000	8 %	"	1 a	"	"	Março e setembro	1912	1937	—
Companhia Docas de Santos	60.000.000\$000	300.000	200\$000	6 %	"	1 a	"	"	Janeiro e julho	1912	1962	16.663
Companhia Engenharia Central de Quissamã	1.500.000\$000	7.500	200\$000	7 %	"	1 a	Titulos	"	Janeiro e julho	1908	1980	—
Empreza Esperanca Maritima	500.000\$000	2.500	200\$000	8 %	"	1 a	"	"	Janeiro e julho	1897	1912	—
Companhia E. de Ferro e Agricola de Santa Barbara	2.500.000\$000	25.000	100\$000	8 %	"	1 a	Cautelas	"	Janeiro e julho	1907	1917	—
Companhia Estrada de Ferro Araraquara	1.200.000	60.000	—	5 %	"	1 a	Cautelas	"	Janeiro e julho	1913	1933	—
Companhia E. de Ferro dos Campos do Jordão	4.000.000\$000	40.000	100\$000	8 %	"	1 a	Titulos	"	Abri e outubro	1914	1977	—
Companhia E. de Ferro do Donardo	30.000.000	60.000	Frs. 500	5 %	"	1 a	Cautelas	"	Abri e outubro	1912	1922	—
Companhia de E. de Ferro Federaes Brasileiras (Rêde Sul Mineira)	50.000.000	100.000	Frs. 500	5 %	"	1 a	Titulos	"	Janeiro e julho	1912	1976	—
Companhia Estrada de Ferro Itana (2)	25.000.000	50.000	Frs. 500	5 %	1a	1 a	"	"	Janeiro e julho	1910	1963	—
Companhia Estrada de Ferro Itana	£ 150.000	15.000	£ 100	6 %	Unica	1 a	"	"	Março e setembro	1907	1938	—
Companhia E. de Ferro e Minas de S. Jeronymo	1.500.000\$000	7.500	100\$000	7 1/2 %	"	1 a	Cautelas	"	Janeiro e julho	1880	—	14.020
Companhia Nova Estrada de Ferro Juiz de Fora e Piau	1.500.000\$000	7.500	200\$000	6 1/2 %	"	1 a	Titulos	"	Abri e outubro	1911	1965	—
					"	1 a	"	"	Janeiro e julho	1898	1914	—
					"	2a	"	"	Janeiro e julho	1904	1994	—
					"	3a	"	"	Janeiro e novembro	1905	1995	—
					"	4a	"	"	Janeiro e novembro	1906	1996	—
Companhia Estrada de Ferro Noroeste do Brazil (ouro)	10.000.000	20.000	Frs. 500	5 %	"	60.001	"	"	Janeiro e novembro	1905	—	—
					"	80.001	"	"	Janeiro e novembro	1906	—	—
					"	115.000	"	"	Janeiro e novembro	1908	1998	—

(1) Nessas rimneas estão comprehendidos titulos de £ 100 e £ 20, de ns. 75.001 a 100.000.  
 (2) Em liquidacao.

**DEBENTURES, OBRIGAÇÕES E BONUS ADMITIDOS A COTAÇÃO NA BOLSA**

Quadro n. 4

DENOMINAÇÃO	IMPORTANÇIA DO EMPRÉSTIMO	TÍTULOS		JUNOS	SÉRIES	NÚMEROS DE ORDEM*	ESPECIE	NATUREZA	DATA DO VENCIMENTO DOS JUROS	DATA DA EMISSÃO	DATA DO RESGATE	EM CIRCULAÇÃO
		Quantidade	Valor nominal									
Banco Credito Hypothecario e Agricola do Estado de S. Paulo.....	Frs. 40.000.000	80.000	Frs. 500	5 %	Unica	1 a	Títulos	Portador	Janerio e julho.....	1909	1939	—
Banco Hypothecario e Agricola do Estado do Espirito Santo.....	Frs. 40.000.000	80.000	Frs. 500	5 %	"	1 a	"	"	Abril e outubro.....	1911	1961	—
Banco Hypothecario e Agricola do Estado de Minas Geraes.....	Frs. 20.000.000	40.000	Frs. 500	5 %	"	1 a	"	"	Janerio e julho.....	1912	1937	46.918
Banco Uniao de S. Paulo.....	Frs. 5.000.000	50.000	Frs. 100	8 %	"	1 a	Cautelas	"	Fevereiro e agosto...	1913	1937	7.270
Companhia A Propriedade.....	£ 300.000	15.000	£ 20	8 %	"	1 a	"	"	Abril e outubro.....	1916	1932	—
Companhia das Aguas de Caxambu.....	1.000.000\$000	5.000	200\$000	8 %	"	1 a	Cautelas	"	Janerio e julho.....	1913	1928	—
Companhia Antarelica Paulista.....	6.000.000\$000	30.000	200\$000	8 %	"	1 a	Títulos	"	Janerio e julho.....	1910	1927	2.090
Companhia Antonio Jannuzzi, Filhos & Comp.....	600.000\$000	3.000	200\$000	8 %	"	1 a	Cautelas	"	Janerio e julho.....	1904	1922	—
Companhia Assucareira.....	1.500.000\$000	7.500	200\$000	8 %	2a	1 a	"	"	Março e setembro.....	1912	1934	—
Empreza Brasileira Auto-Viação.....	1.000.000\$000	5.000	200\$000	8 %	Unica	1 a	"	"	Janerio e julho.....	1910	1930	—
Companhia Brasileira de Lacteos.....	800.000\$000	4.000	200\$000	8 %	"	1 a	"	"	Março e setembro.....	1910	1931	—
Companhia Brasileira.....	600.000\$000	3.000	200\$000	8 %	"	1 a	"	"	Mai e novembro.....	1916	1938	—
Companhia Calçado Cleeland.....	500.000\$000	2.500	100\$000	8 %	"	1 a	"	"	Janerio e julho.....	1914	1929	—
Companhia Caminho Aereo Pão de Assucar.....	360.000\$000	3.600	200\$000	8 %	"	1 a	Títulos	"	Março e setembro.....	1913	1937	—
Empreza de Electricidade S. Paulo e Rio.....	1.200.000\$000	6.000	200\$000	7 %	"	1 a	Cautelas	"	Janerio e julho.....	1906	1936	—
Companhia Cantareira e Viação Fluminense.....	5.000.000\$000	25.000	200\$000	7 %	"	1 a	Títulos	"	Janerio e julho.....	1890	1913	—
Companhia Casa de Saude Dr. Eras.....	350.000\$000	3.500	100\$000	6 %	1a	1 a	"	"	Janerio e julho.....	1879	1912	—
Companhia Carris Urbanos.....	800.000\$000	8.000	500\$000	7 %	2a	1 a	"	"	Janerio e julho.....	1884	1911	—
Companhia Ceramica Brasileira.....	5.000.000\$000	25.000	200\$000	7 %	3a	1 a	"	"	Janerio e julho.....	1892	1919	—
Companhia Centros Pastorais do Brazil.....	200.000\$000	1.000	200\$000	8 %	Unica	1 a	Cautelas	"	Mai e novembro.....	1913	1933	—
Companhia Cervejaria Brabana.....	2.500.000\$000	12.500	200\$000	7 1/2 %	"	1 a	Títulos	"	Janerio e julho.....	1911	1924	—
Companhia Cassionaria das Docas do Porto da Bahia (1).....	Frs. 27.500.000	20.000	Frs. 500	5 %	1a	1 a	"	"	Abril e outubro.....	1916	1939	—
	Frs. 25.000.000	50.000	Frs. 500	5 %	2a	20.001	"	"	Março e setembro.....	1909	1973	—
	Frs. 4.500.000	9.000	Frs. 500	5 %	3a	75.001	"	"	Março e setembro.....	1910	1973	—
Companhia Commercio e Navegação.....	6.000.000\$000	30.000	200\$000	7 %	Unica	1 a	Cautelas	"	Março e setembro.....	1911	1973	—
Companhia Edificadora.....	4.000.000\$000	20.000	200\$000	8 %	"	1 a	"	"	Março e setembro.....	1912	1937	—
Companhia Docas de Santos.....	60.000.000\$000	300.000	200\$000	6 %	"	1 a	"	"	Janerio e julho.....	1912	1942	—
Companhia Engenharia Central de Quissama.....	1.500.000\$000	7.500	200\$000	7 %	"	1 a	Títulos	"	Janerio e julho.....	1908	1980	16.663
Empreza Esperança Maritima.....	500.000\$000	2.500	200\$000	8 %	"	1 a	"	"	Janerio e julho.....	1897	1912	—
Companhia E. de Ferro e Agricola de Santa Barbara.....	2.500.000\$000	25.000	100\$000	8 %	"	1 a	Cautelas	"	Janerio e julho.....	1907	1917	—
Companhia Estrada de Ferro Araraquara.....	1.200.000	60.000	100\$000	5 %	"	1 a	Títulos	"	Janerio e julho.....	1913	1933	—
Companhia E. de Ferro dos Campos do Jordão.....	4.000.000\$000	40.000	Frs. 500	5 %	"	1 a	Títulos	"	Abril e outubro.....	1914	1922	—
Companhia E. de Ferro do Douro.....	Frs. 30.000.000	60.000	Frs. 500	5 %	"	1 a	Cautelas	"	Janerio e julho.....	1912	1976	—
Companhia E. de Ferro Federaes Brasileiras (Rêde Sul Mineira)	Frs. 50.000.000	100.000	Frs. 500	5 %	"	1 a	Títulos	"	Janerio e julho.....	1910	1963	—
Companhia Estrada de Ferro Itana (2).....	£ 150.000	15.000	£ 100	6 %	1a	1 a	"	"	Março e setembro.....	1907	1938	—
Companhia Estrada de Ferro Minas de S. Jeronymo.....	1.500.000\$000	7.500	200\$000	7 1/2 %	Unica	1 a	Cautelas	"	Janerio e julho.....	1880	1965	14.020
Companhia Nova Estrada de Ferro Juiz de Fora e Piaui.....	Frs. 20.000.000	40.000	Frs. 500	5 %	"	1 a	Títulos	"	Abril e outubro.....	1911	1914	—
	Frs. 10.000.000	20.000	Frs. 500	5 %	2a	40.001	"	"	Janerio e julho.....	1898	1914	—
	Frs. 10.000.000	20.000	Frs. 500	5 %	3a	60.001	"	"	Mai e novembro.....	1905	1935	—
Companhia Estrada de Ferro Noroeste do Brazil (outra).....	Frs. 17.500.000	35.000	Frs. 500	5 %	4a	80.001	"	"	Mai e novembro.....	1906	1906	—
						145.009			Mai e novembro.....	1908	1998	—

(1) Nesses numeros estão comprehendidos titulos de \$ 100 e \$ 20, de us. 75.001 a 100.000.  
 (2) Em liquidação.



Quadro n. 4 (continuação).

DENOMINAÇÃO	IMPORTANCIA DO EMPRESTIMO	TITULOS		JUROS	SERIES	NUMEROS DE ORDEN	ESPECIE	NATUREZA	DATA DO VENCIMENTO DOS JUROS	DATA DA EMISSÃO	DATA DO RESGATE	EM CIRCULAÇÃO
		Quantidade	Valor nominal									
Companhia Estrada de Ferro Rio das Flores	370.000\$000 4.280.000\$000	3.700 6.400	100\$000 200\$000	7 % 4 %	1 <sup>a</sup> 2 <sup>a</sup>	4 a 4 a	Cautelas Titulos	Portador	Abril e outubro..... Janeiro e julho.....	1888 1892	1928 1923	
Companhia Estrada de Ferro S. Paulo-Rio Grande (Linhas Itararé e S. Francisco)	Frs. 200.000.000 } Frs. 52.549.000 } Frs. 29.629.500 }	(1)25.000 375.000 405.098	Frs. 500 Frs. 500 Frs. 500	5 % 5 % 5 %	— — —	1 a 375.001 a 480.099 a	Titulos Cautelas	» »	Abril e outubro..... Abril e outubro.....	1895 1904	1990 1990	
Companhia Estrada de Ferro Sorocabana (*)	£ 230.000 4.000.000\$000	4.600 5.000	£ 50 200\$000	5 % 8 %	Unica, »	1 a 1 a	Cautelas Titulos	» »	Abril e outubro..... Abril e outubro.....	1913 1910	2003 2000	
Companhia Estrada de Ferro Therezopolis	13.900.000\$000	439.000	100\$000	8 %	1 <sup>a</sup>	1 a	Cautelas	»	Março e setembro.....	1878	1909	
Companhia Estrada de Ferro União Sorocabana e Itiuna (*)	30.000.000\$000	300.000	100\$000	6 %	2 <sup>a</sup>	1 a	Cautelas	»	Março e setembro.....	1895	1945	
		40.000	40\$000	6 %	1 <sup>a</sup>	1 a	Cautelas	»	Março e setembro.....	1895	1924	
		20.000	20\$000	5 %	2 <sup>a</sup>	40.001 a	Titulos	»	Maio e novembro.....	1902	1992	
Campanhia Estrada de Ferro de Victoria a Minas	Frs. 70.000.000	20.000	Frs. 500	5 %	3 <sup>a</sup>	60.001 a	Titulos	»	Abril e outubro.....	1902	1992	
		20.000	20\$000	5 %	4 <sup>a</sup>	80.001 a	Titulos	»	Abril e outubro.....	1902	1992	
		60.000	60\$000	5 %	4 <sup>a</sup>	140.000	Titulos	»	Março e setembro.....	1906	1996	
Companhia Estrada de Ferro de Victoria a Minas (Curralinho Diamantina)	Frs. 15.000.000	30.000	Frs. 500	5 %	1 <sup>a</sup>	1 a	Cautelas	»	Maio e novembro.....	1909	2000	
Companhia Estrada de Ferro de Victoria a Minas (Linha de Victoria a Itabira do Matto Dentro)	Frs. 25.000.000 450.000\$000	50.000 2.250	Frs. 500 200\$000	5 % 7 %	1 <sup>a</sup> Unica	1 a 1 a	Cautelas Cautelas	» »	Janeiro e julho..... Janeiro e julho.....	1911 1915	2000 1925	
Sociedade Anoyana Fabrica Hurlmann	12.000.000\$000	60.000	200\$000	7 %	1 <sup>a</sup>	1 a	Cautelas	»	Janeiro e julho.....	1900	1933	
Companhia Ferro Carril do Jardim Botânico	2.000.000\$000	40.000	200\$000	7 %	2 <sup>a</sup>	1 a	Cautelas	»	Janeiro e julho.....	1906	1956	
Companhia Ferroviaria Brasileira	Frs. 15.000.000	30.000	Frs. 500	5 %	1 <sup>a</sup>	1 a	Titulos	»	Janeiro e julho.....	1912	1980	
Companhia Fiat-Lux	1.500.000\$000	7.500	200\$000	7 %	Unica	1 a	Cautelas	»	Janeiro e julho.....	1912	1934	6.750
Companhia Força e Luz de Campos	400.000\$000	4.000	100\$000	8 %	»	1 a	Cautelas	»	Janeiro e julho.....	1904	1937	
Companhia Força e Luz Cataguazes-Leopoldina	300.000\$000	1.500	200\$000	8 %	»	1 a	Cautelas	»	Janeiro e julho.....	1907	1957	
Companhia Força e Luz de Jahu	90.000\$000	450	200\$000	12 %	»	1 a	Cautelas	»	Abril e outubro.....	1902	1912	
Companhia Força e Luz do Ribeirão Preto	400.000\$000	500	200\$000	12 %	1 <sup>a</sup>	1 a	Cautelas	»	Maio e novembro.....	1901	1914	
Empreza Fluminense de Força e Luz	420.000\$000	600	200\$000	10 %	2 <sup>a</sup>	1 a	Cautelas	»	Janeiro e julho.....	1904	1918	
Companhia Garage Vera-Cruz	300.000\$000	3.000	100\$000	10 %	Unica	1 a	Titulos	»	Janeiro e julho.....	1912	1940	
Companhia Geral de Melhoramentos em Pernambuco	500.000\$000	2.500	200\$000	7 %	»	1 a	Titulos	»	Janeiro e julho.....	1912	1955	
Companhia Graphica Paulista	Frs. 8.000.000	16.000	Frs. 500	5 %	»	1 a	Titulos	»	Janeiro e julho.....	1911	1955	
Sociedade Geral de Minas de Manganez	200.000\$000	2.000	100\$000	8 %	Unica	1 a	Cautelas	»	Março e setembro.....	1909	1919	
Companhia Industrial e Commercio «Casa Tolle»	4.000.000\$000	5.000	200\$000	8 %	»	1 a	Cautelas	»	Janeiro e julho.....	1905	1915	
Companhia Industrial Americana	1.200.000\$000	6.000	200\$000	8 %	»	1 a	Cautelas	»	Janeiro e julho.....	1913	1940	4.550
Companhia Industrial de Celulose	4.500.000\$000	45.000	100\$000	8 %	»	1 a	Cautelas	»	Junho e dezembro.....	1911	1946	
Companhia Industrial Constructora	100.000\$000	10.000	100\$000	4 %	»	1 a	Titulos	»	Janeiro e julho.....	1906	1931	
Companhia Industrial do Estado do Espirito Santo	300.000\$000	1.500	200\$000	8 %	1 <sup>a</sup>	1 a	Cautelas	»	Janeiro e julho.....	1908	1929	
Companhia Industrial de Electricidade	700.000\$000	3.500	200\$000	8 %	2 <sup>a</sup>	1 a	Cautelas	»	Abril e outubro.....	1911	1936	
Companhia Industrial Itacolomy	250.000\$000	500	500\$000	8 %	Unica	1 a	Titulos	»	Janeiro e julho.....	1911	1925	
Companhia Industrial Sul Mineira	7.000.000\$000	35.000	200\$000	8 %	»	1 a	Cautelas	»	Janeiro e julho.....	1912	1944	
Companhia Industrial de Valença	2.000.000\$000	10.000	200\$000	8 %	»	1 a	Titulos	»	Fevereiro e agosto.....	1913	1933	
Companhia Industrial de Valença	500.000\$000	2.500	200\$000	7 %	»	1 a	Cautelas	»	Janeiro e julho.....	1914	1953	2.404
Companhia Industrial de Valença	1.200.000\$000	6.000	200\$000	8 %	»	1 a	Cautelas	»	Janeiro e julho.....	1915	1936	
Companhia Industrial de Valença	1.250.000\$000	4.250	200\$000	8 %	»	1 a	Titulos	»	Janeiro e julho.....	1910	1931	699
Sociedade Gazeta de Noticias	4.500.000\$000	7.500	200\$000	8 %	»	1 a	Cautelas	»	Janeiro e julho.....	1907	1957	7.350
Sociedade Jornal do Commercio (Rodrigues & Comp.)	600.000\$000	3.000	200\$000	6 %	»	1 a	Cautelas	»	Janeiro e julho.....	1910	1943	
Sociedade Jornal do Commercio (Rodrigues & Comp.)	2.600.000\$000	13.000	200\$000	7 %	4 <sup>a</sup>	1 a	Titulos	»	Janeiro e julho.....	1894	1924	
Sociedade Jornal do Commercio (Rodrigues & Comp.)	£ 180.000	3.600	£ 50	5 %	3 <sup>a</sup>	1 a	Titulos	»	Janeiro e julho.....	1907	1957	

(\*) Em liquidação.

(1) Com a designação da linha de S. Francisco.

DENOMINAÇÃO	IMPORTANCIA DO EMPRESTIMO	TITULOS		JUROS	SERIES	NUMEROS DE ORDEM	ESPECIE	NATUREZA	DATA DO VENCIMENTO DOS JUROS	DATA DA EMISSÃO	DATA DO RESGATE	EM CIRCULAÇÃO
		Quantidade	Valor nominal									
Companhia Tecidos Santa Rozalia (Otterer Speers & Comp.)	2.500.000\$000	12.500	200\$000	8 %	Unica	1 a	Cautelas	Portador	Janeiro e julho	1909	1929	12.476
Companhia de Tecidos S. Bernardo Fabril	1.500.000\$000	7.500	200\$000	8 %	"	1 a	Titulos	"	Mai e novembro	1908	1926	7.233
Companhia Fabrica de Tecidos S. Felix	700.000\$000	3.500	200\$000	7 %	"	1 a	Cautelas	"	Abril e outubro	1912	1941	
Companhia de Fiação e Tecidos S. José	220.000\$000	1.100	200\$000	8 %	"	1 a	Titulos	"	Janeiro e julho	1912	1938	
Companhia Fabrica de Tecidos S. Pedro de Alcantara	1.300.000\$000	6.500	200\$000	7 %	"	1 a	"	"	Mai e novembro	1911	1939	5.700
Companhia Rendas e Tiras Bordadas Dr. Frontin	400.000\$000	2.000	200\$000	8 %	"	1 a	Cautelas	"	Mai e novembro	1916	1936	
Companhia Thermal de Poços de Caldas	1.500.000\$000	1.500	100\$000	10 %	"	1 a	Titulos	"	Junho e dezembro	1906	1926	
Sociedade Tijuca	350.000\$000	1.750	200\$000	9 %	"	1 a	"	"	Abril e outubro	1914	1931	1.683
Companhia Trajano de Medeiros & Comp.	1.600.000\$000	8.000	200\$000	8 %	"	1 a	Cautelas	"	Fevereiro e agosto	1908	1933	7.239
Companhia Transporte e Carruagens	1.000.000\$000	5.000	200\$000	7 %	"	1 a	Titulos	"	Mai e novembro	1910	1937	4.428
Companhia Usinas Nacionaes	1.000.000\$000	5.000	200\$000	8 %	"	1 a	Cautelas	"	Janeiro e julho	1912	1932	
Companhia Usina de Productos Chimicos	400.000\$000	2.000	200\$000	8 %	"	1 a	Titulos	"	Janeiro e julho	1914	1920	
Companhia Vidraria Carmita	1.000.000\$000	5.000	200\$000	8 %	"	1 a	Cautelas	"	Abril e outubro	1913	1935	

ACÇÕES DE BANCOS ADMITIDAS A COTAÇÃO NA BOLSA

A LETRA «D» COLLOCADA AO LADO DO NOME DA COMPANHIA INDICA EMPRESTIMO POR DEBENTURES, A LETRA «B» INDICA EMPRESTIMO EM BONUS E AS LETRAS «C» E «H» INDICAM EMPRESTIMO COMMERCIAL OU HYPOTHECARIO

Quadro n. 5

DENOMINAÇÃO	CAPITAL SOCIAL	ACÇÕES		CAPITAL REALIZADO	NUMEROS DE ORDENS	ESPECIE	NATUREZA	EPOCA DA REUNIAO DA ASSEMBLEIA GERAL ORDINARIA	DATA DA FUNDAÇÃO	DATA DO TERMINO SOCIAL	
		Quantidade	Valor nominal								
Banco Agricola do Brazil (*)	4.000:000\$000	40.000	100\$000	Integradas.....	1 a	40.000	Cautelas.....	Nom. port.....	Setembro.....	1889	1939
Banco Brasileiro.....	20.000:000\$000	100.000	200\$000	c/40 % e integ.	1 a	100.000	Cautelas.....	Nominativas.....	Março.....	1899	1949
Banco do Brazil.....	70.000:000\$000	325.000	200\$000	Integradas.....	1 a	225.000	Cautelas.....	Nominativas.....	Abril.....	1882	1936
Banco Brazil e Norte America.....	40.000:000\$000	50.000	200\$000	Integradas.....	1 a	50.000	Cautelas.....	Nom. port.....	Maió.....	1890	1940
Banco Commercial do Rio de Janeiro.....	10.000:000\$000	30.000	200\$000	Integradas.....	1 a	30.000	Cautelas.....	Nominativas.....	Fevereiro.....	1866	1921
Banco do Commercio.....	7.000:000\$000	35.000	200\$000	Integradas.....	1 a	35.000	Cautelas.....	Nominativas.....	Setembro.....	1875	1925
Banco de Credito Hypothecario e Agricola do Estado de S. Paulo.....	10.000.000	20.000	500	c/ 25 %	1 a	20.000	Cautelas.....	Nominativas.....	Abril.....	1909	1939
Banco de Credito Movei (*)	15.431:100\$000	77.256 1/2	200\$000	Integradas.....	1 a	77.256	Cautelas.....	Nom. port.....	Março.....	1890	1940
Banco de Credito Real do Brazil (*)	8.000:000\$000	40.000	200\$000	Integradas.....	1 a	40.000	Cautelas.....	Nom. port.....	Agosto.....	1883	1929
Banco de Credito Real de Minas Geraes.....	7.000:000\$000	35.000	200\$000	Integradas.....	1 a	35.000	Cautelas.....	Nominativas.....	Agosto.....	1889	1929
Banco de Credito Real de S. Paulo (*)	7.500:000\$000	25.000	200\$000	Integradas.....	1 a	25.000	Cautelas.....	Nominativas.....	Agosto.....	1882	1929
Banco de Credito Rural e Internacional.....	1.355:600\$000	12.500	200\$000	Integradas.....	1 a	12.500	Cautelas.....	Nom. port.....	Agosto.....	1890	1940
Banco de Depositos e Descontos (*)	5.000:000\$000	25.000	200\$000	Integradas.....	1 a	25.000	Cautelas.....	Nom. port.....	Setembro.....	1886	1916
Banco Franco-Brazilero (*)	2.656:200\$000	13.281	200\$000	Integradas.....	1 a	13.281	Cautelas.....	Nominativas.....	Agosto.....	1890	1930
Banco Hypothecario do Brazil.....	8.000:000\$000	40.000	200\$000	c/50 %	1 a	40.000	Cautelas.....	Nominativas.....	Janeiro.....	1890	1943
Banco Inciador de Melhoramentos.....	10.000:000\$000	100.000	100\$000	Integradas.....	1 a	100.000	Cautelas.....	Nom. port.....	Março.....	1891	1941
Banco Italia-Brazile (*)	1.500:000\$000	15.000	100\$000	Integradas.....	1 a	15.000	Cautelas.....	Nominativas.....	Setembro.....	1890	1930
Banco da Lavoura e do Commercio do Brazil.....	6.000:000\$000	30.000	200\$000	Integradas.....	1 a	30.000	Cautelas.....	Nominativas.....	Abril.....	1889	1919
Banco Mercantil do Rio de Janeiro.....	5.000:000\$000	25.000	200\$000	Integradas.....	1 a	25.000	Cautelas.....	Nominativas.....	Agosto.....	1889	1950
Banco Mercantil de Santos (*)	5.000:000\$000	25.000	200\$000	Integradas.....	1 a	25.000	Cautelas.....	Nominativas.....	Agosto.....	1910	1950
Banco Metropolitanano do Brazil.....	10.000:000\$000	100.000	100\$000	Integradas.....	1 a	100.000	Cautelas.....	Nominativas.....	Agosto.....	1872	1919
Banco Nacional Braziliano.....	2.000:000\$000	10.000	200\$000	Integradas.....	1 a	10.000	Cautelas.....	Nominativas.....	Abril.....	1891	1941
Banco Nacional Ultramarino (sede em Lisboa).....	7.200:000\$000	80.000	200\$000	Integradas.....	1 a	80.000	Cautelas.....	Nom. port.....	Fevereiro.....	1893	1943
Banco da Provincia do Rio Grande do Sul.....	10.000:000\$000	50.000	200\$000	c/50 %	1 a	50.000	Cautelas.....	Port. e nom.....	Fevereiro.....	1864	1940
Banco Rio e Mato Grosso (*)	20.000:000\$000	50.000	200\$000	Integradas.....	1 a	50.000	Cautelas.....	Nom. port.....	Março.....	1888	1950
Banco Rural e Hypothecario (*)	20.000:000\$000	100.000	200\$000	c/50 % e integ.	1 a	100.000	Cautelas.....	Nominativas.....	Outubro.....	1882	1950
Banco União do Commercio (*)	50.000:000\$000	50.000	200\$000	c/50 %	1 a	50.000	Cautelas.....	Nominativas.....	Fevereiro.....	1903	1933
Banco União Agricola do Brazil de Credito Real.....	10.000:000\$000	34.000	200\$000	Integradas.....	1 a	34.000	Cautelas.....	Nom. port.....	Setembro.....	1891	1941
Banco União de S. Paulo.....	10.000:000\$000	50.000	200\$000	Integradas.....	1 a	10.000	Cautelas.....	Nominativas.....	Março.....	1890	1963

(\*) Em liquidação.

Quadro n. 6 (continuação).

DENOMINAÇÃO	CAPITAL SOCIAL	AÇÕES		CAPITAL REALIZADO	NUMEROS DE ORDEM	ESPECIE	NATUREZA	EPOCA DA REUNIAO DA ASSEMBLEIA GERAL ORDINARIA	DATA DA FUNDACAO	DATA DO TERMINO SOCIAL
		Quantidade	Valor nominal							
Empreza Constructora Rio Grande do Sul.....	3.250:000\$000	32.500	100\$000	{ 15.000 integ. 17.500 c/66,666 %	1 a 32.500	Cautelas.....	Port. nom....	Junho.....	1912	1932
Empreza de Construções Civis.....	990:530\$000	9.905	100\$000	{ 580 integ. 420 c/40 %	1 a 9.905	Cautelas.....	Nominativas.	Maio.....	1891	1931
Companhia de Cordoaria e Cellulose.....	200:000\$000	1.000	200\$000		1 a 1.000	Cautelas.....	Nominativas.	Fevereiro..	1911	1931
Companhia Edificadora.....	6.000:000\$000	30.000	200\$000		1 a 30.000	Cautelas.....	Nom. port....	Abri.....	1890	1940
Empreza de Electricidade S. Paulo e Rio.....	4.200:000\$000	6.000	200\$000		1 a 6.000	Cautelas.....	Nominativas.	Junho.....	1911	—
Sociedade Anonyma Engenho Central Conde de Wilson.....	300:000\$000	1.500	200\$000		1 a 1.500	Cautelas.....	Nom. port....	Abri.....	1915	1915
Companhia Engenho Central de Quissama.....	4.700:000\$000	8.500	200\$000		1 a 8.500	Cautelas.....	Nominativas.	Agosto....	1875	—
Sociedade Anonyma Estamparia Leão.....	300:000\$000	1.500	200\$000		1 a 1.500	Cautelas.....	Nom. port....	Agosto....	1916	1905
Companhia Extractiva Mineral Brasileira.....	4.200:000\$000	6.000	200\$000	{ 5.500 integ. 500 c/40 %	1 a 6.000	Cautelas.....	Nom. port....	Março.....	1902	1992
Companhia Extractiva e Pastoral Brasileira.....	4.800:000\$000	9.000	200\$000		1 a 9.000	Cautelas.....	Nom. port....	Maio.....	1907	1922
Companhia Federal de Fundição.....	400:000\$000	2.000	200\$000		1 a 2.000	Cautelas.....	Nominativas.	Janeiro....	1901	1921
Sociedade Anonyma Fabrica Humann.....	625:000\$000	3.125	200\$000		1 a 3.125	Cautelas.....	Portador....	Abri.....	1914	1944
Companhia Força e Luz Norte Fluminense.....	550:000\$000	2.750	200\$000		1 a 2.750	Cautelas.....	Nominativas.	Julho.....	1913	1943
Sociedade Anonyma Fabrica de Fumos Brazil.....	200:000\$000	1.000	200\$000		1 a 1.000	Cautelas.....	Nominativas.	Julho.....	1916	1966
Companhia Fabrica de Moveis Curvados (*).....	400:000\$000	2.000	200\$000		1 a 2.000	Cautelas.....	Nominativas.	Março.....	1901	1931
Companhia Fiat Lux.....	200:000\$000	1.000	200\$000		1 a 1.000	Cautelas.....	Nom. port....	Abri.....	1905	1955
Empreza Fluminense de Anuncios.....	500:000\$000	10.000	200\$000		1 a 10.000	Cautelas.....	Nom. port....	Março.....	1904	1940
Empreza Fluminense de Força e Luz.....	500:000\$000	10.000	50\$000		1 a 10.000	Cautelas.....	Nom. port....	Março.....	1904	1940
Companhia de Força e Luz de Campos.....	400:000\$000	5.000	400\$000		1 a 5.000	Cautelas.....	Nominativas.	Março.....	1896	1926
Companhia Força e Luz Cataguzes e Leopoldina.....	400:000\$000	4.000	100\$000		1 a 4.000	Cautelas.....	Nominativas.	Março.....	1896	1926
Companhia Força e Luz de Jahú.....	205:000\$000	4.000	100\$000		1 a 4.000	Cautelas.....	Nominativas.	Abri.....	1911	1941
Companhia Força e Luz do Ribeirão Preto.....	345:000\$000	1.025	200\$000		1 a 1.025	Cautelas.....	Nom. port....	Março.....	1903	1933
Companhia Fornecedorora de Materiaes.....	850:000\$000	4.250	200\$000		1 a 4.250	Cautelas.....	Nom. port....	Março.....	1905	1955
Sociedade Gazeta Commercial e Financera.....	50:000\$000	1.000	50\$000		1 a 1.000	Titulos.....	Nominativas.	Março.....	1898	1918
Sociedade anonyma O Paiz.....	50:000\$000	1.000	50\$000		1 a 1.000	Titulos.....	Portador....	Março.....	1898	1918
Sociedade anonyma O Paiz.....	2.000:000\$000	10.000	200\$000		1 a 10.000	Cautelas.....	Nom. port....	Março.....	1891	1913
Companhia Grande Hotel Caxambú (*).....	4.000:000\$000	4.000	1.000\$000		1 a 4.000	Cautelas.....	Nom. port....	Março.....	1894	1944
Companhia Geral Melhoramentos no Maranhão.....	300:000\$000	3.000	100\$000		1 a 3.000	Cautelas.....	Nom. port....	Junho.....	1904	1964
Companhia Geral Melhoramentos em Pernambuco.....	3.200:000\$000	32.000	100\$000		1 a 32.000	Cautelas.....	Nom. port....	Janeiro....	1899	1920
Companhia Graphica do Brazil.....	6.000:000\$000	30.000	200\$000		1 a 30.000	Cautelas.....	Nominativas.	Abri.....	1891	1951
Companhia Graphica Paulista.....	4.000:000\$000	40.000	100\$000		1 a 40.000	Cautelas.....	Portador....	Dezembro..	1891	1971
Companhia Hansaatica.....	250:000\$000	2.500	100\$000		1 a 2.500	Cautelas.....	Nominativas.	Setembro..	1906	1936
Companhia de Industria e Commercio « Casa Tolle ».....	2.000:000\$000	20.000	100\$000		1 a 20.000	Cautelas.....	Nominativas.	Setembro..	1909	1924
Companhia Industrial Americana.....	1.500:000\$000	15.000	100\$000		1 a 15.000	Cautelas.....	Nominativas.	Abri.....	1910	1940
Empreza Industrial Brasileira (*).....	200:000\$000	2.000	100\$000		1 a 2.000	Cautelas.....	Nominativas.	Março.....	1908	1938
Companhia Industrial de Cellulose.....	2.000:000\$000	10.000	200\$000		1 a 10.000	Cautelas.....	Nom. port....	Fevereiro..	1900	1930
Companhia Industrial de Cimento e Ferro (*).....	1.000:000\$000	5.000	200\$000		1 a 5.000	Cautelas.....	Nominativas.	Março.....	1907	1932
Companhia Industrial de Construções Hydraulicas.....	150:000\$000	3.000	50\$000		1 a 3.000	Cautelas.....	Nom. port....	Agosto....	1900	1943
Companhia Industrial de Electricidade.....	4.160:000\$000	41.600	100\$000	{ 4.000 integ. 6.000 c/50 %	1 a 41.600	Cautelas.....	Nominativas.	Março.....	1890	1943
Companhia Industrial do Estado do Espirito Santo.....	2.000:000\$000	10.000	200\$000	{ 30.000 integ. 5.000 c/70 %	1 a 35.000	Cautelas.....	Port. nom....	Maio.....	1911	1961
Companhia Industrial Fluminense.....	500:000\$000	2.500	200\$000		1 a 2.500	Cautelas.....	Nominativas.	Março.....	1912	1937
Companhia Industrial Itacolomy.....	500:000\$000	2.500	200\$000		1 a 2.500	Cautelas.....	Nom. port....	Março.....	1895	1954
Empreza Industrial de Melhoramentos no Brazil.....	4.000:000\$000	40.000	100\$000		1 a 40.000	Cautelas.....	Nominativas.	Março.....	1890	1930
Companhia Industrial Mucury.....	500:000\$000	2.500	200\$000		1 a 2.500	Cautelas.....	Nominativas.	Março.....	1890	1930
Companhia Industrial do Norte e Oeste do Brazil.....	20.000:000\$000	100.000	200\$000	{ 20 %	1 a 100.000	Cautelas.....	Nominativas.	Abri.....	1912	1972
Companhia Industrial Santa Rita (*).....	350:000\$000	3.500	100\$000		1 a 3.500	Titulos.....	Nominativas.	Outubro..	1890	1940
Companhia Industrial Sul-Mineira.....	1.600:000\$000	8.000	200\$000	{ 4.000 integ. 6.000 c/50 %	1 a 8.000	Cautelas.....	Nom. port....	Março.....	1903	1923

(\*) Em liquidação.

DENOMINAÇÃO	CAPITAL SOCIAL	AÇÕES		CAPITAL REALIZADO	NÚMEROS DE ORDENS	ESPECIE	NATUREZA	ÉPOCA DA REUNIÃO DA ASSEMBLÉIA GERAL ORDINÁRIA	DATA DA FUNDAÇÃO	DATA DO TÉRMINO SOCIAL
		Quantidade	Valor nominal							
Companhia Internacional Cinematographica	2.000.000\$000	10.000	200\$000	Integradas	1 a	10.000	Portador.....	Janeiro....	1912	2011
Companhia Cessionaria das Docas do Porto da Bahia..	30.000.000\$000	250.000	Fr\$. 500	c/50 %s	1 a	250.000	Nominativas.	Maio.....	1891	1981
Companhia <i>Journal do Brasil</i> .....	4.000.000\$000	40.000	400\$000	Integradas	1 a	40.000	Portador.....	Março.....	1902	1961
Companhia de Riosques do Rio de Janeiro.....	1.000.000\$000	1.000	1.000\$000	Integradas	1 a	1.000	Nom. port.	Janeiro....	1898	1912
Companhia de Lactichins-Mondii.....	300.000\$000	3.000	100\$000	Integradas	1 a	3.000	Nominativas.	Maio.....	1912	1942
Companhia Lavandaria Confiança.....	1.000.000\$000	3.000	200\$000	Integradas	1 a	3.000	Nominativas.	Março.....	1913	1943
Companhia de Loterias do Estado da Bahia.....	500.000\$000	20.000	25\$000	Integradas	1 a	20.000	Nom. port.	Março.....	1908	1916
Companhia de Loterias Nacionais do Brasil.....	6.000.000\$000	120.000	50\$000	Integradas	1 a	120.000	Nom. port.	Junho.....	1896	1916
Companhia de Loterias do Rio de Janeiro (*).....	200.000\$000	2.000	100\$000	1.000 integ.	1 a	2.000	Nom. port.	Março.....	1904	1914
Companhia Luz Stearica.....	5.000.000\$000	25.000	200\$000	Integradas	1 a	25.000	Nominativas.	Março.....	1854	1925
Companhia de Madeiras Nacionais.....	800.000\$000	4.000	200\$000	Integradas	1 a	4.000	Nominativas.	Fevereiro..	1910	1932
Companhia Manufactora de Conservas Alimenticias.....	600.000\$000	3.000	200\$000	Integradas	1 a	3.000	Nominativas.	Março.....	1889	1919
Companhia Manufactora Progresso.....	600.000\$000	6.000	100\$000	Integradas	1 a	6.000	Nom. port.	Abrii.....	1906	1946
Companhia Manufactura Progresso de Irajuba.....	250.000\$000	1.250	200\$000	Integradas	1 a	1.250	Nominativas.	Março.....	1913	1943
Companhia Manufactura de Calçado ( <i>A Invenivel</i> ).....	620.000\$000	3.100	200\$000	Integradas	1 a	3.100	Nominativas.	Março.....	1890	1913
Companhia Mangra - Queluz de Minas.....	1.000.000\$000	5.000	200\$000	Integradas	1 a	5.000	Nom. port.	Fevereiro..	1903	1933
Companhia Marcenaria Brasileira.....	500.000\$000	2.500	200\$000	Integradas	1 a	2.500	Nom. port.	Janeiro....	1905	1925
Companhia Marcenaria de Constructo.....	400.000\$000	2.000	200\$000	Integradas	1 a	2.000	Nom. port.	Março.....	1908	1938
Companhia Melhoramentos da Bahia.....	6.000.000\$000	30.000	200\$000	Integradas	1 a	30.000	Nominativas.	Maio.....	1912	1932
Companhia Melhoramentos de Imbetiba.....	400.000\$000	2.000	200\$000	Integradas	1 a	2.000	Nominativas.	Janeiro....	1895	1945
Companhia Melhoramentos de S. Paulo.....	6.000.000\$000	30.000	200\$000	Integradas	1 a	30.000	Nominativas.	Abrii.....	1890	1930
Companhia Mercantil e Industrial Casa Vivaldi.....	3.000.000\$000	15.000	200\$000	Integradas	1 a	15.000	Nominativas.	Março.....	1912	1942
Companhia Mercantil Municipal do Rio de Janeiro.....	5.000.000\$000	25.000	200\$000	Integradas	1 a	25.000	Portador.....	Março.....	1903	1933
Companhia Metropole Hotel.....	100.000\$000	4.000	100\$000	Integradas	1 a	4.000	Nominativas.	Março.....	1894	1934
Companhia Metropolitana.....	400.000\$000	2.000	200\$000	Integradas	1 a	2.000	Portador.....	Junho.....	1890	1930
Companhia Minas Sul Riograndense.....	1.000.000\$000	10.000	100\$000	Integradas	1 a	10.000	Portador.....	Fevereiro..	1914	1944
Companhia Mineracao do Brazil.....	400.000\$000	2.000	200\$000	Integradas	1 a	2.000	Nom. port.	Maio.....	1904	1934
Companhia Morro da Mina.....	1.600.000\$000	8.000	200\$000	Integradas	1 a	8.000	Nom. port.	Março.....	1901	1931
Companhia Moinho Fluminense.....	1.000.000\$000	10.000	100\$000	Integradas	1 a	10.000	Nom. port.	Abrii.....	1889	1939
Companhia Nacional de Armazens Gerais.....	400.000\$000	2.000	200\$000	Integradas	1 a	2.000	Portador.....	Março.....	1914	1964
Companhia Nacional Mineira.....	3.000.000\$000	15.000	200\$000	10.000 integ.	1 a	15.000	Nominativas.	Março.....	1905	1936
Companhia Nacional de Oleos (*).....	1.200.000\$000	6.000	200\$000	3.000 c/40 %	1 a	6.000	Nominativas.	Março.....	1889	1919
Companhia Nacional de Pesa.....	500.000\$000	2.500	200\$000	c/40 %	1 a	2.500	Nominativas.	Março.....	1914	1964
Companhia Nova Mecanica (*).....	8.000.000\$000	50.000	100\$000	37.332 c/50 %	1 a	80.000	Nom. port.	Maio.....	1903	1953
Sociedade «O Brazil».....	500.000\$000	2.500	200\$000	42.668 c/40 %	1 a	2.500	Nom. port.	Março.....	1907	1937
Companhia O «Malho».....	1.000.000\$000	5.000	200\$000	Integradas	1 a	5.000	Nom. port.	Março.....	1914	1936
Empreza de Obras Publicas no Brazil (*).....	36.000.000\$000	180.000	200\$000	Integradas	1 a	180.000	Nominativas.	Junho.....	1890	1930
Companhia Paranaense de Electricidade.....	650.000\$000	6.500	100\$000	Integradas	1 a	6.500	Portador.....	Fevereiro..	1912	1962
Companhia Paulista de Forca e Luz.....	2.000.000\$000	10.000	200\$000	Integradas	1 a	10.000	Nominativas.	Março.....	1912	1942
Companhia Paulista de Madeiras (Paulista Lumber Company).....	5.000.000\$000	50.000	100\$000	Integradas	1 a	50.000	Nominativas.	Abrii.....	1914	1964
Companhia Pecuararia e Frigorifica do Brazil.....	5.000.000\$000	25.000	200\$000	10.000 integ.	1 a	25.000	Nominativas.	Maio.....	1916	1946
Sociedade Anonyma Perflumaria Brazil.....	400.000\$000	2.000	200\$000	1.750 integ.	1 a	2.000	Nominativas.	Abrii.....	1915	1940
Companhia de Phosphoros Cruzajro.....	5.000.000\$000	25.000	200\$000	250 c/100 %	1 a	25.000	Nom. port.	Março.....	1889	1939
Companhia de Phosphoros Gato Preto.....	500.000\$000	2.500	200\$000	Integradas	1 a	2.500	Nominativas.	Abrii.....	1898	1928
Companhia de Phosphoros Gato Branco.....	800.000\$000	4.000	200\$000	c/50 %	1 a	4.000	Nominativas.	Janerio....	1914	1934
Companhia Rural de Commercio e Industria.....	1.000.000\$000	5.000	200\$000	Integradas	1 a	5.000	Nominativas.	Abrii.....	1911	1944
Companhia Predial e de Saneamento do Rio de Janeiro.....	4.500.000\$000	45.000	100\$000	Integradas	1 a	45.000	Nom. port.	Junho.....	1889	1970
Empreza de Propaganda Universal.....	500.000\$000	2.500	200\$000	Integradas	1 a	2.500	Nom. port.	Janerio....	1913	1963

(\*) Em liquidacao.

Quadro n. 6 (Continuação).

DENOMINAÇÃO	CAPITAL SOCIAL	AÇÕES		CAPITAL REALIZADO	NUMEROS DE ORDEN	ESPECIE	NATUREZA	EPOCA DA REUNIÃO DA ASSEMBLEIA GERAL ORDINARIA	DATA DA FUNDACÃO	DATA DO TÉRMINO SOCIAL
		Quantidade	Valor nominal							
Empresa Terras e Colonização.....	4.000:000\$000	100.000	40\$000	Integradas	4 a	Cautelas.....	Nom. port. . .	Agosto.....	4890	1930
Sociedade Editora do Brazil.....	Frs. 4.100.000	2.200	Frs. 500	Integradas	1 a	Titulos.....	Portador.....	Março.....	1903	1959
Companhia Casa Colombo.....	3.000:000\$000	3.000	1.000\$000	Integradas	1 a	Cautelas.....	Nominativas.....	Novembro.	1908	1958
Empresa Colonizadora, Agricola e Industrial do Brazil.....	1.400:000\$000	2.800	500\$000	1.800 c/40%	4 a	Cautelas.....	Nominativas.....	Dezembro.	1910	1940
Companhia Industrial Constructora.....	500:000\$000	500	1.000\$000	Integradas	4 a	Cautelas.....	Nominativas.....	Fevereiro.	1907	1927
Companhia Força e Luz de Palmyra.....	200:000\$000	2.000	100\$000	Integradas	1 a	Cautelas.....	Nominativas.....	Janeiro.....	1911	1961
Companhia S. Luiz a Caxias.....	2.000:000\$000	40.000	200\$000	Integradas	4 a	Cautelas.....	Nominativas.....	Março.....	1914	1921
Companhia Cortume Santa Cruz.....	1.200:000\$000	6.000	200\$000	Integradas	1 a	Cautelas.....	Portador.....	Setembro..	1910	1930
Empresa Commercio de Sal.....	300:000\$000	3.000	100\$000	Integradas	1 a	Cautelas.....	Nominativas.....	Janeiro.....	1910	1940
São Paulo Alparvatas Company.....	4.000:000\$000	3.000	200\$000	Integradas	4 a	Cautelas.....	Portador.....	Março.....	1907	1935
Companhia Suburbana de Terrenos e Construções.....	1.500:000\$000	7.500	200\$000	Integradas	1 a	Cautelas.....	Portador.....	Mai.....	1912	1942
Companhia Transformadora (*).....	400:000\$000	2.000	200\$000	Integradas	4 a	Cautelas.....	Nom. port. . .	Agosto.....	1903	1923
Companhia Thermal de Poços de Caldas.....	3.000:000\$000	15.000	200\$000	Integradas	1 a	Cautelas.....	Nominativas.....	Março.....	1906	1978
Companhia União (aguada para navios).....	150:000\$000	750	200\$000	Integradas	4 a	Cautelas.....	Nominativas.....	Março.....	1889	1929
Companhia Usinas Nacionaes.....	1.500:000\$000	7.500	200\$000	Integradas	4 a	Titulos.....	Portador.....	Março.....	1914	1936
Companhia Usina de Productos Chimicos.....	400:000\$000	2.000	200\$000	Integradas	1 a	Titulos.....	Portador.....	Março.....	1914	1920
Companhia Usina S. João.....	900:000\$000	4.500	200\$000	Integradas	1 a	Cautelas.....	Nominativas.....	Janeiro.....	1892	1922
Companhia de Viação e Construções.....	4.500:000\$000	7.500	200\$000	Integradas	1 a	Cautelas.....	Nominativas.....	Março.....	1911	1971
Companhia Viação, Luz e Força de Minas Geraes.....	800:000\$000	4.000	200\$000	Integradas	4 a	Cautelas.....	Nominativas.....	Março.....	1912	1942
Companhia Viduaría Carnita.....	4.000:000\$000	5.000	200\$000	Integradas	4 a	Cautelas.....	Nom. port. . .	Março.....	1912	1940
Sociedade Anonyma Viera Mattos.....	1.800:000\$000	9.000	200\$000	Integradas	1 a	Titulos.....	Nominativas.....	Abri.....	1916	1966
Vulcamina (sociedade anonyma) (*).....	300:000\$000	1.500	200\$000	Integradas	1 a	Cautelas.....	Nominativas.....	Março.....	1910	1925

(\*) Em liquidação.



ACÇÕES DE COMPANHIAS DE ESTRADAS DE FERRO E DE TRANSPORTES ADMITIDAS A COTAÇÃO NA BOLSA

A LETRA «D» AO LADO DA COMPANHIA INDICA QUE TEM EMPRESTIMO POR DEBENTURES; A LETRA «B» INDICA EMPRESTIMO EM BONS, E AS LETRAS «A» E «C» EMPRESTIMO COMERCIAL DE INTERCOMERCIO

Quadro n. 7

DENOMINAÇÃO	CAPITAL SOCIAL	ACÇÕES		CAPITAL REALIZADO	NUMEROS DE ORDEM	ESPECIE	NATUREZA	ÉPOCA DA REUNIÃO DA ASSEMBLÉIA GERAL ORDINARIA	DATA DA FUNDAÇÃO	TÉRMINO SOCIAL
		Quantidade	Valor nominal							
Sociedade «A Transoceanica».....	200.000\$000	4.000	200\$000	C/ 50 %	1 a	1.000 Cautelas..	Nominativas..	Março.....	1912	1934
Empreza Auto-Avenida.....	4.000.000\$000	40.000	400\$000	Integradas.....	1 a	40.000 Cautelas..	Nominativas..	Março.....	1910	1934
Empreza Brasileira Auto-Viação.....	1.000.000\$000	5.000	200\$000	Integradas.....	1 a	5.000 Titulos.....	Portador.....	Maió.....	1910	1934
Empreza Brasileira de Navegação.....	500.000\$000	2.500	200\$000	Integradas.....	1 a	2.500 Cautelas..	Nominativas..	Abril.....	1914	1934
Empreza Caminho Aereo Vão de Assucar.....	360.000\$000	1.800	200\$000	Integradas.....	1 a	1.800 Cautelas..	Nominativas..	Abril.....	1914	1934
Companhia Cantareira e Viação Fluminense.....	40.000.000\$000	30.000	200\$000	Integradas.....	1 a	50.000 Cautelas..	Nom. port.....	Março.....	1889	1934
Companhia Carris Urbanos.....	6.000.000\$000	30.000	200\$000	Integradas.....	1 a	30.000 Cautelas..	Nom. port.....	Febrero.....	1878	1932
Companhia Commercio e Navegação.....	5.000.000\$000	30.000	100\$000	Integradas.....	1 a	50.000 Cautelas..	Portador.....	Agosto.....	1905	1920
Companhia de Electricidade e Viação Urbana de Minas Gerais.....	1.500.000\$000	7.500	200\$000	Integradas.....	1 a	7.500 Titulos.....	Nominativas..	Junho.....	1912	1935
Empreza Esperança Maritima.....	1.000.000\$000	5.000	200\$000	Integradas.....	1 a	5.000 Titulos.....	Nominativas..	Febrero.....	1889	1919
Companhia Estrada de Ferro de Araraquara.....	3.000.000\$000	15.000	200\$000	Integradas.....	1 a	15.000 Cautelas..	Nominativas..	Abril.....	1896	1939
Companhia Tattersal Moreaux (*).....	500.000\$000	10.000	50\$000	Integradas.....	1 a	40.000 Cautelas..	Portador.....	Abril.....	1891	1920
Companhia E. de Ferro e Agricola de Santa Barbara.....	2.500.000\$000	12.500	200\$000	Integradas.....	1 a	12.500 Cautelas..	Portador.....	Agosto.....	1913	1943
Companhia E. de Ferro dos Campos do Jordão. D.	2.000.000\$000	10.000	200\$000	Integradas.....	1 a	10.000 Cautelas..	Nominativas..	Febrero.....	1912	1972
Companhia E. de Ferro e Colonização Porto do Souza — Mantuassu.....	3.000.000\$000	15.000	200\$000	Integradas.....	1 a	15.000 Cautelas..	Portador.....	Dezembro.....	1910	2000
Companhia E. de Ferro do Dourado.....	3.000.000\$000	15.000	200\$000	Integradas.....	1 a	15.000 Cautelas..	Nominativas..	Abril.....	1899	1996
Companhia de E. de Ferro Federaes Brasileiras — Rede Sul Mineira.....	20.000.000\$000	100.000	200\$000	Integradas.....	1 a	100.000 Cautelas..	Nom. port.....	Abril.....	1891	1981
Companhia Transbrasiliera.....	Frs. 30.000.000	60.000	Frs. 500	Integradas.....	1 a	60.000 Cautelas..	Nom. port.....	Março.....	1905	2000
Companhia E. de Ferro de Goyaz.....	Frs. 28.329.000	56.658	Frs. 500	Integradas.....	1 a	56.658 Cautelas..	Portador.....	Abril.....	1892	1982
Companhia E. de Ferro Juiz de Fora e Plan.....	1.500.000\$000	7.500	200\$000	Integradas.....	1 a	7.500 Cautelas..	Nominativas..	Abril.....	1892	1982
Companhia E. de Ferro e Minas de S. Jeronymo D.	5.000.000\$000	100.000	50\$000	Integradas.....	1 a	100.000 Cautelas..	Nom. port.....	Junho.....	1889	1988
Companhia E. de Ferro Muzambinho.....	40.000.000\$000	50.000	200\$000	c/30 %	1 a	50.000 Cautelas..	Nom. port.....	Junho.....	1889	1964
Companhia E. de Ferro Noroeste do Brazil.....	40.000.000\$000	50.000	200\$000	Integradas.....	1 a	50.000 Cautelas..	Nominativas..	Junho.....	1889	1939
Companhia E. de Ferro Norte do Brazil.....	42.500.000\$000	62.500	200\$000	{ 19.816 Integ. 13.626 c/25 %	1 a	62.500 Cautelas..	Nominativas..	Maió.....	1904	1999
Companhia E. de Ferro de Paracati.....	40.000.000\$000	50.000	200\$000	Integradas.....	1 a	50.000 Cautelas..	Nominativas..	Maió.....	1891	1990
Companhia E. de Ferro S. Paulo—Rio Grande. D.	Frs. 25.000.000	50.000	Frs. 500	Integradas.....	1 a	50.000 Cautelas..	Nom. port.....	Março.....	1912	1982
Companhia E. de Ferro S. Paulo—Goyaz.....	1.200.000\$000	6.000	200\$000	Integradas.....	1 a	6.000 Cautelas..	Nom. port.....	Março.....	1892	1987
Empreza E. de Ferro Ilheropolis.....	3.000.000\$000	13.000	200\$000	Integradas.....	1 a	13.000 Cautelas..	Nominativas..	Junho.....	1909	2001
Companhia E. de Ferro de Victoria a Minas.....	Frs. 40.000.000	80.000	Frs. 500	Integradas.....	1 a	80.000 Cautelas..	Nominativas..	Janeiro.....	1905	1968
Companhia Expresso Federal.....	200.000\$000	1.000	200\$000	c/30 %	1 a	1.000 Cautelas..	Nom. port.....	Abril.....	1901	1968
Companhia Ferro Carril Caripoca.....	2.500.000\$000	25.000	100\$000	Integradas.....	1 a	4.000 Cautelas..	Nominativas..	Março.....	1912	1942
Companhia Ferro Carril de Jacarapaguá.....	600.000\$000	3.000	200\$000	Integradas.....	1 a	25.000 Cautelas..	Nominativas..	Março.....	1891	1924
Companhia Ferro Carril Jardim Botânico.....	21.000.000\$000	105.000	200\$000	{ 70.000 Integ. 35.000 c/60 %	1 a	105.000 Cautelas..	Nominativas..	Março.....	1883	1960
Companhia Ferro Carril S. Christovão.....	12.000.000\$000	60.000	200\$000	Integradas.....	1 a	60.000 Cautelas..	Nominativas..	Março.....	1883	1931
Companhia Ferro Carril de Villa Izabel.....	3.000.000\$000	15.000	200\$000	Integradas.....	1 a	15.000 Titulos.....	Nominativas..	Abril.....	1883	1931
Companhia Ferroviaría Brasileira.....	Frs. 35.000.000	70.000	Frs. 500	Integradas.....	1 a	35.000 Cautelas..	Portador.....	Setembro.....	1872	1932
Companhia Garage Vera-Cruz.....	500.000\$000	2.500	200\$000	Integradas.....	1 a	2.500 Cautelas..	Portador.....	Agosto.....	1912	2007
Sociedade Anonyma Loyd Paranaense.....	580.000\$000	580	1.000\$000	Integradas.....	1 a	580 Titulos.....	Nominativas..	Agosto.....	1911	1941
							Nominativas..	Febrero.....	1915	1935

(\*) Em Liquidação.

Quadro n. 7 (continuação).

ENOMINAÇÃO	CAPITAL SOCIAL	ACÇÕES		CAPITAL REALIZADO	NÚMEROS DE ORDEM	ESPECIE	NATUREZA	ÉPOCA DA REUNIÃO DA ASSEMBLEIA GERAL ORDINARIA	DATA DA FUNDACÃO	TERMINO SOCIAL
		Quantidade	Valor nominal							
Companhia Navegação do Amazonas.....	15.500.000\$000	77.500	200\$000	Integradas.....	1 a 77.500	Cautelas...	Nominativas...	Setembro.....	1912	—
Companhia Nacional de Navegação Costeira.... D.	41.000.000\$000	55.000	200\$000	Integradas.....	1 a 55.000	Cautelas...	Nom. port.....	Maio.....	1891	1955
Empresa de Navegação Espírito-Santo—Caravellas.	200.000\$000	1.000	200\$000	Integradas.....	1 a 1.000	Cautelas...	Nom. port.....	Abril.....	1909	1939
Empresa de Navegação Rio de Janeiro..... D.	1.000.000\$000	5.000	200\$000	Integradas.....	1 a 5.000	Cautelas...	Nom. port.....	Fevereiro.....	1898	1928
Empresa de Navegação Rio—S. Paulo.....	400.000\$000	2.000	200\$000	Integradas.....	1 a 2.000	Cautelas...	Portador.....	Março.....	1912	1942
Companhia de Navegação S. João da Barra e Campos D	1.346.800\$000	6.734	200\$000	Integradas.....	1 a 6.734	Titulos.....	Nominativas...	Fevereiro.....	1877	1916
Companhia Novo Lloyd Brasileiro.....	43.500.000\$000	67.500	200\$000	Integradas.....	1 a 67.500	Cautelas...	Nom. port.....	Abril.....	1903	1933
Companhia de Transporte e Carruagens..... D.	2.000.000\$000	20.000	100\$000	Integradas.....	1 a 20.000	Titulos.....	Nom. port.....	Março.....	1890	1929
Empresa Transportes Marítimos.....	600.000\$000	3.000	200\$000	Integradas.....	1 a 3.000	Cautelas...	Nominativas...	Abril.....	1913	1933
Companhia E. F. União Sorocabana e Iturana (*) D.	70.000.000\$000	350.000	200\$000	{ 175.000 Integ. 175.000 c/20 %	1 a 350.000	Cautelas...	Nom. port.....	Maio.....	1871	1987
Nova Companhia E. de Ferro Bahia a Minas.....	1.000.000\$000	5.000	200\$000	Integradas.....	1 a 5.000	Cautelas...	Nominativas...	Abril.....	1910	1970

(\*) Em liquidação.



ACÇÕES DE COMPANHIAS DE SEGUROS ADMITIDAS A COTAÇÃO NA BOLSA

DENOMINAÇÃO	CAPITAL SOCIAL	ACÇÕES		CAPITAL REALIZADO	NÚMEROS DE ORDENS	ESPECIE	NATUREZA	ÉPOCA DA REUNIÃO DA ASSEMBLÉIA GERAL ORDINÁRIA	DATA DA FUNDAÇÃO	DATA DO TÉRMINO SOCIAL
		Quantidade	Valor nominal							
Companhia A Perseverança Internacional.....	240:000\$000	2.400	100\$000	Integradas	1 a 2.400	Cautelas.....	Nominativas.....	Abril.....	1912	2002
Companhia Caixa Geral das Famílias.....	1.600:000\$000	8.000	200\$000	c/30 %	1 a 8.000	Cautelas.....	Nominativas.....	Setembro.....	1912	—
Companhia de Peculios a Família.....	100:000\$000	1.000	100\$000	Integradas	1 a 1.000	Cautelas.....	Nominativas.....	Março.....	1914	2001
Companhia Seguros de Vida A Sul America.....	500:000\$000	5.000	100\$000	Integradas	1 a 5.000	Cautelas.....	Nominativas.....	Março.....	1895	1994
Companhia Seguros Maritimos e Terrestres Argos Filh-minense.....	2.100:000\$000	3.000	700\$000	Integradas	1 a 3.000	Titulos.....	Nominativas.....	Março.....	1845	1929
Companhia de Seguros Terrestres e Maritimos Anglo-Sul-Americana.....	2.030:030\$333	10.000	200\$000	c/40 %	1 a 10.000	Cautelas.....	Nominativas.....	Março.....	1913	1943
Companhia de Seguros Terrestres e Maritimos Brazil	1.000:000\$000	10.000	100\$000	c/40 %	1 a 10.000	Cautelas.....	Nominativas.....	Setembro.....	1904	1954
Companhia Seguros Maritimos e Terrestres Confiança	2.000:000\$000	10.000	200\$000	c/33 %	1 a 10.000	Cautelas.....	Nominativas.....	Agosto.....	1872	1912
Companhia Nacional de Seguros de Vida Cruzeiro do Sul.....	800:000\$000	4.000	200\$000	Integradas	1 a 4.000	Titulos.....	Nominativas.....	Março.....	1908	2007
Companhia Seguros Maritimos e Terrestres Garantia	2.500:000\$000	2.500	1.000\$000	c/30 %	1 a 2.500	Titulos.....	Nominativas.....	Março.....	1866	1949
Companhia Seguros Maritimos e Terrestres Geral de Seguros.....	2.000:000\$000	10.000	200\$000	c/30 %	1 a 10.000	Cautelas.....	Nominativas.....	Fevereiro.....	1886	1934
Companhia Seguros Maritimos e Terrestres Indemnizadora.....	1.000:000\$000	10.000	100\$000	c/40 %	1 a 10.000	Cautelas.....	Nominativas.....	Fevereiro.....	1888	1918
Companhia Seguros Maritimos e Terrestres Integridade	2.000:000\$000	10.000	200\$000	c/33 %	1 a 10.000	Cautelas.....	Nominativas.....	Fevereiro.....	1872	1928
Companhia Seguros Maritimos e Terrestres Lloyd Americano (*).....	1.000:000\$000	10.000	100\$000	c/30 %	1 a 10.000	Cautelas.....	Nominativas.....	Setembro.....	1900	1970
Companhia Seguros Maritimos e Terrestres Mercurio (*)	2.000:000\$000	10.000	100\$000	c/50 %	1 a 20.000	Cautelas.....	Nominativas.....	Março.....	1901	1931
Companhia Seguros Maritimos e Terrestres Minerwa...	1.000:000\$000	10.000	100\$000	c/40 %	1 a 10.000	Cautelas.....	Nominativas.....	Março.....	1903	1933
Companhia Seguros Maritimos e Terrestres Previdente	2.000:000\$000	5.000	400\$000	Integradas	1 a 5.000	Cautelas.....	Nominativas.....	Abril.....	1872	1950
Companhia Seguros Maritimos e Terrestres Prospertidade (*).....	2.000:000\$000	10.000	200\$000	c/10 %	1 a 10.000	Cautelas.....	Nominativas.....	Abril.....	1887	1913
Companhia Seguros Maritimos e Terrestres Uniao Commercial dos Varejistas.....	1.000:000\$000	5.000	200\$000	c/25 %	1 a 5.000	Cautelas.....	Nominativas.....	Janheiro.....	1887	1917
Companhia Seguros Terrestres Uniao dos Proprietarios	500:000\$000	5.000	100\$000	c/50 %	1 a 5.000	Cautelas.....	Nominativas.....	Março.....	1894	1919
Companhia Seguros Terrestres e Maritimos Vera-Cruz (*)	1.000:000\$000	1.000	1:000\$000	c/50 %	1 a 1.000	Cautelas.....	Nominativas.....	Fevereiro.....	1900	1930
Companhia Seguros Maritimos e Terrestres Vigilancia (*)	2.000:000\$000	2.000	1:000\$000	c/10 %	1 a 2.000	Cautelas.....	Nominativas.....	Agosto.....	1886	1921

(\*) Em liquidação.

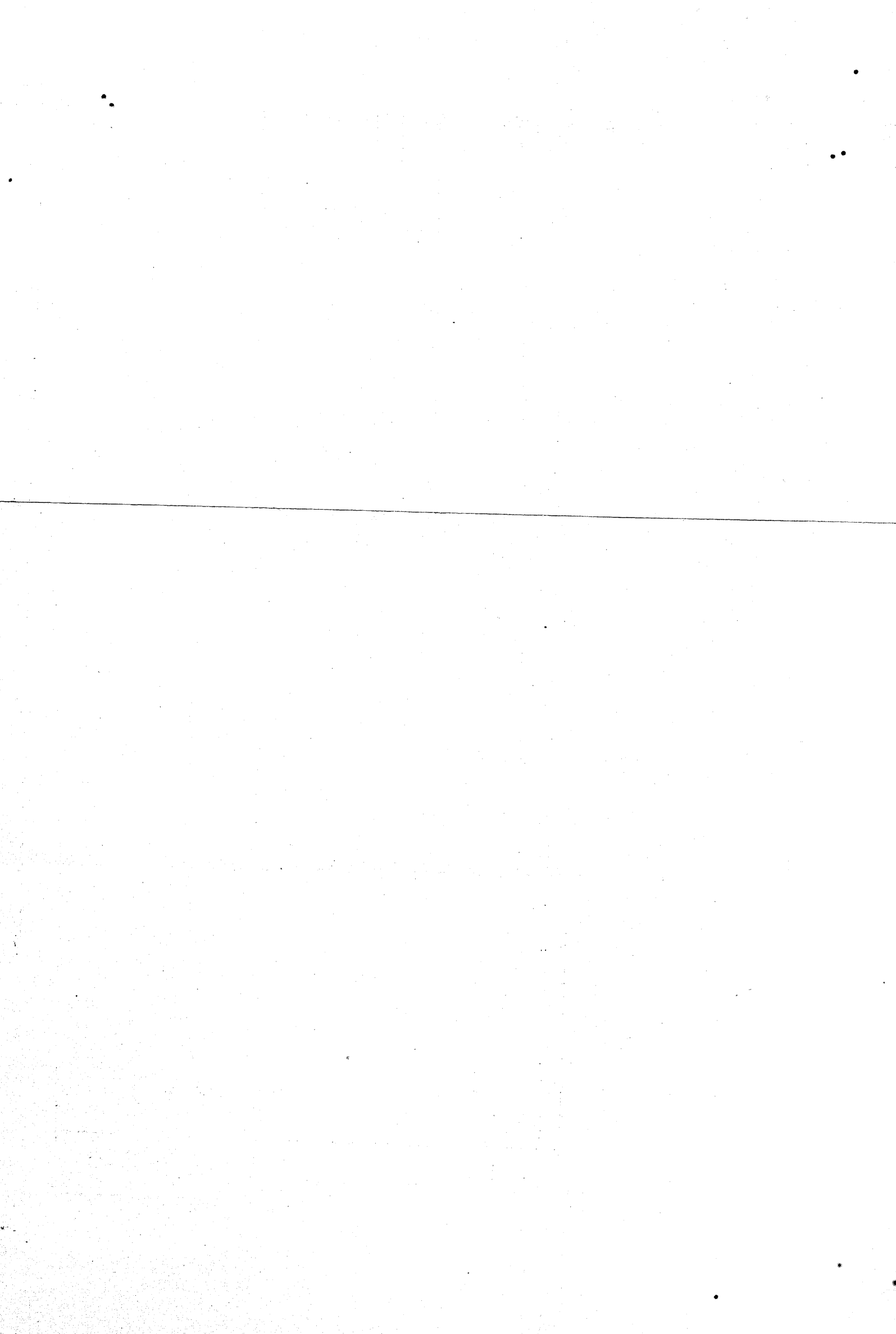

# AÇÕES DE COMPANHIAS DE FIAÇÃO E TECIDOS ADMITIDAS A COTAÇÃO NA BOLSA

A LETRA « D », COLLOCADA AO LADO DO NOME DA COMPANHIA INDICA EMPRESTIMO POR DEBENTURES; A LETRA « B » INDICA EMPRESTIMO EM RIOS E AS LETRAS « C » E « H », EMPRESTIMO COMERCIAL OU HYPOTHECARIO

**Quadro n. 9**

DENOMINAÇÃO	CAPITAL SOCIAL	AÇÕES		CAPITAL REALIZADO	NUMEROS DE ORDEM	ESPECIE	NATUREZA	ÉPOCA DA REUNIÃO DA ASSEMBLEIA GERAL ORDINARIA	DATA DA FUNDAÇÃO	DATA DO TÉRMINO SOCIAL
		Quantidade	Valor nominal							
Companhia America Fabril.....	D e B 6.000.000\$000	30.000	200\$000	Integradas..	1 a 30.000	Cantelas..	Nominativas.....	Agosto.....	1885	1935
Companhia Brazil Industrial.....	D 6.000.000\$000	30.000	200\$000	Integradas..	1 a 30.000	Títulos..	Nominativas.....	Agosto.....	1871	1938
Companhia Fiação e Tecidos Aliança.....	D 9.000.000\$000	45.000	200\$000	Integradas..	1 a 45.000	Cantelas..	Nominativas.....	Março.....	1886	1922
Companhia Fabrica de Têxteis Botafogo (*).....	D 500.000\$000	2.500	200\$000	Integradas..	1 a 2.500	Cantelas..	Nominativas.....	Março.....	1896	1916
Companhia Fabrica de Têxteis Bom Pastor.....	D 500.000\$000	2.500	200\$000	Integradas..	1 a 2.500	Cantelas..	Nominativas.....	Março.....	1914	1947
Companhia Fabrica de Têxteis Botafogo.....	D 3.000.000\$000	15.000	200\$000	Integradas..	1 a 12.500	Cantelas..	Nominativas.....	Fevereiro.....	1909	1939
Companhia Fabrica de Têxteis Covilhã.....	D 200.000\$000	2.000	100\$000	Integradas..	1 a 2.000	Cantelas..	Nominativas.....	Março.....	1912	1932
Companhia Fabrica de Têxteis de Lã D. Anna.....	D 150.000\$000	750	200\$000	Integradas..	1 a 750	Cantelas..	Nominativas.....	Fevereiro.....	1911	1926
Companhia Fabrica de Têxteis Esperança.....	D 500.000\$000	2.500	200\$000	Integradas..	1 a 2.500	Cantelas..	Nominativas.....	Março.....	1910	1939
Companhia Fiação e Tecelagem Barbacense.....	D 120.000\$000	1.200	100\$000	Integradas..	1 a 1.200	Títulos..	Nominativas.....	Março.....	1907	—
Companhia de Fiação e Tecelagem Carioca.....	D 3.600.000\$000	18.000	200\$000	Integradas..	1 a 18.000	Cantelas..	Nominativas.....	Abril.....	1886	1916
Companhia de Fiação e Tecidos Cometa.....	D 3.600.000\$000	18.000	200\$000	Integradas..	1 a 18.000	Cantelas..	Nominativas.....	Abril.....	1903	1953
Companhia Fiação e Tecidos Conhaça Industrial.....	D 9.000.000\$000	45.000	200\$000	Integradas..	1 a 45.000	Títulos..	Nominativas.....	Abril.....	1885	1924
Companhia Fiação e Tecidos Corcovado.....	D 6.000.000\$000	30.000	200\$000	Integradas..	1 a 30.000	Cantelas..	Nominativas.....	Março.....	1889	1949
Companhia Fiação e Tecidos União Lavense.....	D 4.200.000\$000	6.000	200\$000	Integradas..	1 a 6.000	Cantelas..	Nominativas.....	Agosto.....	1909	1929
Companhia Fabril Paulista.....	D 390.000\$000	1.950	200\$000	Integradas..	1 a 1.950	Cantelas..	Nominativas.....	Março.....	1890	1920
Companhia Fabril Santo Antonio.....	D 1.200.000\$000	6.000	200\$000	Integradas..	1 a 6.000	Cantelas..	Nominativas.....	Março.....	1914	1930
Companhia Fabril S. Joaquim.....	D 1.200.000\$000	1.000	200\$000	Integradas..	1 a 1.000	Cantelas..	Nominativas.....	Setembro.....	1893	1934
Companhia Fiação e Tecelagem Industrial Mineira.....	D 1.200.000\$000	6.000	200\$000	Integradas..	1 a 6.000	Cantelas..	Nominativas.....	Março.....	1889	1934
Companhia Fiação e Tecelagem Moraes Sarmento.....	D 363.000\$000	1.815	200\$000	Integradas..	1 a 1.815	Cantelas..	Nominativas.....	Março.....	1913	1943
Companhia Industrial de S. Paulo.....	D 2.000.000\$000	10.000	100\$000	Integradas..	1 a 20.000	Cantelas..	Nominativas.....	Março.....	1890	1920
Companhia Industrial de Valença.....	D 500.000\$000	2.500	200\$000	Integradas..	1 a 2.500	Cantelas..	Nominativas.....	Março.....	1906	1936
Companhia de Têxteis de Linho de Sapopemba.....	D 3.000.000\$000	15.000	200\$000	Integradas..	1 a 15.000	Cantelas..	Nominativas.....	Março.....	1906	1936
Companhia Fabrica de Têxteis Maracanã.....	D 200.000\$000	12.000	200\$000	Integradas..	1 a 12.000	Cantelas..	Nominativas.....	Outubro.....	1912	1937
Companhia Fiação e Tecidos Alagôense.....	D 400.000\$000	2.000	200\$000	Integradas..	1 a 2.000	Cantelas..	Nominativas.....	Fevereiro.....	1891	1941
Companhia Fabrica de Meias Victoria.....	D 300.000\$000	1.500	200\$000	Integradas..	1 a 1.500	Cantelas..	Nominativas.....	Março.....	1873	1938
Companhia Petropolis Industrial.....	D 4.000.000\$000	20.000	200\$000	Integradas..	1 a 20.000	Cantelas..	Nominativas.....	Março.....	1889	1919
Companhia Progresso Industrial do Brazil.....	D 9.000.000\$000	45.000	200\$000	Integradas..	1 a 45.000	Cantelas..	Nominativas.....	Março.....	1905	1935
Companhia Fiação e Tecidos Santa Maria.....	D 300.000\$000	1.500	200\$000	Integradas..	1 a 1.500	Cantelas..	Nominativas.....	Março.....	1909	1937
Companhia Fiação e Tecidos Santa Barbara.....	D 300.000\$000	1.500	200\$000	Integradas..	1 a 1.500	Cantelas..	Nominativas.....	Setembro.....	1907	1937
Companhia Fabrica de Sedas Santa Helena.....	D 1.200.000\$000	6.000	200\$000	Integradas..	1 a 6.000	Cantelas..	Nominativas.....	Março.....	1909	1937
Companhia Fabrica Santa Heloisa.....	D 1.000.000\$000	5.000	200\$000	Integradas..	1 a 5.000	Cantelas..	Nominativas.....	Março.....	1913	1953
Companhia Fiação e Tecidos Santa Rosa.....	D 500.000\$000	2.500	200\$000	Integradas..	1 a 2.500	Cantelas..	Nominativas.....	Março.....	1894	1938
Companhia Fiação e Tecidos Santa Luzia.....	D 360.000\$000	1.800	200\$000	Integradas..	1 a 1.800	Cantelas..	Nominativas.....	Março.....	1908	1938
Companhia Nacional de Tecidos de Juta.....	D 20.000.000\$000	100.000	200\$000	Integradas..	1 a 100.000	Cantelas..	Nominativas.....	Março.....	1898	1928
Companhia Nova Fabrica de Têxteis de Jute.....	D 1.200.000\$000	6.000	200\$000	Integradas..	1 a 6.000	Cantelas..	Nominativas.....	Março.....	1898	1928
Companhia Nova Fabrica de Têxteis Santo Aleixo.....	D 800.000\$000	4.000	200\$000	Integradas..	1 a 4.000	Cantelas..	Nominativas.....	Setembro.....	1905	1936
Companhia Manufatura Fluminense.....	D 4.500.000\$000	22.500	200\$000	Integradas..	1 a 22.500	Cantelas..	Nominativas.....	Março.....	1894	1933
Companhia Manufatura de Seda.....	D 200.000\$000	1.000	200\$000	Integradas..	1 a 1.000	Títulos..	Prador.....	Fevereiro.....	1903	1923
Companhia Norte-Brazil (Manufatura de Artefactos Borracha).....	D 1.200.000\$000	6.000	200\$000	Integradas..	1 a 6.000	Cantelas..	Nominativas.....	Agosto.....	1914	1951
Companhia Hendas e Tiras Bordadas Dr. Fromm.....	D 600.000\$000	3.000	200\$000	Integradas..	1 a 3.000	Cantelas..	Nominativas.....	Abril.....	1913	1943
Companhia S. Bernardo Fabril.....	D 2.000.000\$000	10.000	200\$000	Integradas..	1 a 10.000	Cantelas..	Nominativas.....	Março.....	1908	1928
Companhia Fiação e Tecidos S. Felix.....	D 900.000\$000	9.000	100\$000	Integradas..	1 a 9.000	Cantelas..	Nom. e port.....	Março.....	1892	1942

(\*) Em liquidação.

Quadro n. 9 (continuação).

DENOMINAÇÃO	CAPITAL SOCIAL	AÇÕES		CAPITAL REALIZADO	NUMEROS DE ORDEM	ESPECIE	NATUREZA	ÉPOCA DA REUNIÃO DA ASSEMBLEIA GERAL ORDINARIA	DATA DA FUNDACÃO	DATA DO TÉRMINO SOCIAL
		Quantidade	Valor nominal							
Companhia de Fiação e Tecidos São João.....	400:000\$000	2.000	200\$000	Integradas..	1 a	Cautelas..	Nominativas.....	Fevereiro.....	1908	1918
Companhia de Fiação e Tecidos S. José.....	300:000\$000	3.000	100\$000	Integradas..	1 a	Cautelas..	Nominativas.....	Novembro.....	1904	1924
Companhia Fiação e Tecidos Santa Philomena.....	600:000\$000	3.000	200\$000	Integradas..	1 a	Cautelas..	Nominativas.....	Junho.....	1912	1942
Companhia Fabrica de Tecidos S. João.....	2.400:000\$000	42.000	200\$000	Integradas..	1 a	Cautelas..	Nominativas.....	Maior.....	1897	1927
Companhia Fabrica Tecidos S. Pedro de Alcântara....	1.650:000\$000	8.250	200\$000	Integradas..	1 a	Cautelas..	Nominativas.....	Março.....	1885	1919
Companhia Fabrica Santa Margarida.....	500:000\$000	5.000	100\$000	Integradas..	1 a	Cautelas..	Portador.....	Março.....	1910	1940
Companhia Fabrica de Tecidos Manchester.....	400:000\$000	2.000	200\$000	Integradas..	1 a	Cautelas..	Port. e nom.....	Março.....	1942	1932
Companhia Tijuca.....	500:000\$000	2.500	200\$000	Integradas..	1 a	Cautelas..	Nominativas.....	Fevereiro.....	1904	1934
Companhia Fabrica de Velludo e Seda Suissa-Brazileira..	4 000:000\$000	5.000	200\$000	Integradas..	1 a	Títulos...	Nominativas.....	Abril.....	1912	1937
Companhia Fiação e Tecidos Industrial Campista.....	1.000:000\$000	5.000	200\$000	Integradas..	1 a	Cautelas	Nominativas.....	Fevereiro.....	1908	1938
Companhia Lanificio V. S. do Samiro.....	160:000\$000	1.600	100\$000	Integradas..	1 a	Cautelas..	Nominativas.....	Março.....	1911	1931
Companhia Taubaté Industrial.....	2.500:000\$000	42.500	200\$000	Integradas..	1 a	Cautelas..	Nominativas.....	Fevereiro.....	1891	1942
Companhia de Tecidos N. S. do Rosario.....	1.100.000\$000	5.500	200\$000	Integradas..	1 a	Títulos.....	Nominativas.....	Março.....	1914	1944

ACÇÕES DE SOCIEDADES EM COMMANDITA ADMITIDAS A COTAÇÃO NA BOISA

A LETRA « D » AO LADO DA SOCIEDADE INDICA EMPRESTIMO POR DEBENTURES

Quadro n. 10

DENOMINAÇÃO	CAPITAL		ACÇÕES		CAPITAL REALIZADO	NUMEROS DE ORDEN	ESPECIE	ÉPOCA DA REUNIÃO DA ASSEMBLÉA GERAL ORDINARIA	DATA DA FUNDACÃO	DATA DO TÉRMINO SOCIAL
	Solidario	Commanditario	Quantidade	Valor nominal						
Alencar Lima & Comp. (Sociedade Construtora Brasileira).....	400:000\$000	2.900:000\$000	2.900	1.000\$000	{ 1.400 integ. .... 1.500 c/40 % .....	{ 1 a 2.900 1 a 570	Cautelas.....	Março.....	1914	1926
Antonio Jannuzzi, Filhos & Comp.....	30:000\$000	570:000\$000	570	1.000\$000	Integradas.....	1 a 570	Cautelas.....	Agosto.....	1907	1927
D. da Silva & Comp. (The Red Star Company) .....	10:000\$000	190:000\$000	950	200\$000	c/40 % .....	1 a 950	Cautelas.....	Março.....	1914	1926
Bracet, Amendola & Comp. (Empresa Balnearia de Rio de Janeiro) .....	600:000\$000	455:000\$000	2.275	200\$000	{ 1.150 integradas 1.125 c/10 % .....	{ 1 a 1.150 1 a 2.900	Cautelas.....	Julho.....	1915	1965
Francisco Graell & Comp. (Geral de Minas de Manganez).....	20:000\$000	580:000\$000	2.900	200\$000	Integradas.....	1 a 2.900	Cautelas.....	April.....	1915	1935
Marques, Marinho & Comp. (A Noite).....	400:000\$000	1.250:000\$000	250	5:000\$000	Integradas.....	1 a 250	Cautelas.....	Outubro.....	1905	1905
Oefferer Speers & Comp. (Fabrica de Santa Rosalia).....	200:000\$000	200:000\$000	1.000	200\$000	Integradas.....	1 a 1.000	Titulos.....	Julho.....	1912	1920
D. Rodrigues & Comp. (Journal do Comercio) .....	100:000\$000	3.200:000\$000	3.200	1:000\$000	Integradas.....	1 a 3.200	Cautelas.....	Julho.....	1899	1949
Paulo Zsigmondy & Comp.....	10:000\$000	490:000\$000	2.450	200\$000	Integradas.....	1 a 2.450	Cautelas.....	Março.....	1909	1929
Sampaio Correa & Comp.....	50:000\$000	4.800:000\$000	960	5:000\$000	c/40 % .....	1 a 960	Cautelas.....	Julho.....	1890	1930
Trajanio de Medeiros & Comp.....	50:000\$000	1.350:000\$000	6.750	200\$000	Integradas.....	1 a 6.750	Titulos.....	Fevereiro.....	1914	1918
	10:000\$000	1.590:000\$000	1.590	1:000\$000	Integradas.....	1 a 1.590	Cautelas.....	Junho.....	1909	1958

