

RELATORIO

DA

Camara Syndical dos Corretores de Fundos Publicos

DA

CAPITAL FEDERAL

APRESENTADO

AO

MINISTRO DE ESTADO DOS NEGOCIOS DA FAZENDA

POR

A. Simonsen

PRESIDENTE DA CAMARA SYNDICAL

(ADMINISTRAÇÃO DE 1 DE ABRIL DE 1910 A 31 DE MARÇO DE 1911)

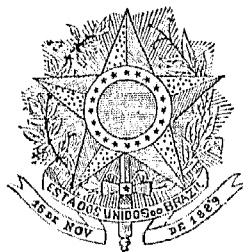

RIO DE JANEIRO
IMPRESA NACIONAL
1911

Exmo. Sr. Ministro da Fazenda

Honrada com a confiança dos Srs. Corretores de Fundos Publicos desta praça, foi a actual Camara Syndical eleita a 9 de maio de 1910 para servir até 31 de maio do anno seguinte e empossada em 1 de junho daquelle mesmo anno.

Assim venho cumprir o dever de relatar a V. Ex. o que mais digno de menção occorreu no citado periodo na administração da Camara Syndical dos Corretores de Fundos Publicos, da qual faço parte, conjunctamente com os meus distinctos collegas os Srs. corretores Lucrecio Fernandes de Oliveira, Alfredo Eutequiniano dos Santos e Godofredo Nascentes da Silva.

Rio de Janeiro, 31 de maio de 1911.

Adolpho Simonsen,
SYNDICO.

Secretaria da Camara Syndical

Estando em más condições de hygiene e carecendo de serios reparos immediatos a casa da rua da Candelaria n. 21, officiámos ao antecessor de V. Ex., em 30 de julho do anno passado, pedindo autorização para effectuar a mudança da secretaria e archivo da Camara Syndical daquelle predio para a loja e primeiro andar da rua 1^o de Março n. 65.

Tendo S. Ex. concedido a autorização solicitada, foi effectuada a mudança com vantagens, não só para os serviços desta Câmara, agora melhor installados, como tambem p^{ra} o Thesouro, que realizou com essa providencia uma economia annual de 1:600\$000.

Emprestimos realizados no exterior

Dos titulos que esta administração admittiu á negociação e cotação official da Bolsa, no periodo de 1 de junho de 1910 a 31 de março deste anno, constantes de um dos quadros que adiante se vê, devemos destacar os que se referem a empréstimos effectuados fóra do paiz, por isso que representam a somma de capitaes que importámos para o nosso desenvolvimento economico.

Vê-se, pelo que damos abaixo, que, por intermedio da praça de Paris, obtivemos no citado periodo a importante somma de frs. 205.000.000, devendo-se notar que o empréstimo realizado pelo Estado de Minas Geraes, em janeiro deste anno, na importancia de frs. 120.000.000, foi obtido a juro de 4 1/2 %, taxa até então só conseguida pelo Governo Federal.

Estado do Ceará frs. 15.000.000 em 30.000 obrigações de 500 francos, 5 %;

Companhia E. de Ferro Victoria a Minas frs. 25.000.000 em 50.000 obrigações de 500 francos, 5 %;

Estado da Bahia frs. 45.000.000 em 90.000 obrigações de 500 francos, 5 %;

Estado de Minas Geraes frs. 120.000.000 em 240.000 obrigações de 500 francos, 4 1/2 %.

Com jubilo registramos estes algarismos que provam quanto vaç augmentando no estrangeiro o credito do paiz.

Registramos igualmente com satisfação o facto de se ter constituido nesta praça, em junho do anno passado, um banco nacional que, a despeito do afastamento dos capitalistas na creação de novas instituições desse genero, foi fundado com o con-

curso de capitaes nacionaes, obtendo suas acções, em curto prazo, cotação acima do par.

Referimo-nos ao Banco Mercantil do Rio de Janeiro, cujo incorporador, em sua curta passagem pela presidencia do nosso primeiro estabelecimento de credito, havia deixado as melhores provas de sua alta competencia.

Emissão de debentures

Poucos mezes depois de iniciado o seu exercicio, teve a actual Camara Syndical de recorrer ao elevado criterio do antecessor de V. Ex. afim de habilitar-se a resolver sobre o pedido que lhe fizera uma sociedade anonyma desta praça, para que fossem admittidos á cotação official da Bolsa os titulos de um emprestimo que acabava de contrahir.

E' o caso que, tendo examinado os documentos que instruíam o pedido, verificou a Camara que, na assembléa que autorizou a realização do emprestimo, não tinham comparecido accionistas representando, pelo menos, $\frac{3}{4}$ partes de capital da sociedade, como exige o § 5º do art. 1º do dec. n. 177 A, de 13 de setembro de 1893.

Com effeito, allegava a peticionaria que, não tendo conseguido reunir em duas assembléas consecutivas accionistas representando a somma de capital exigida por aquella disposição legal, lançara o seu emprestimo com a autorização concedida pela assembléa de seus accionistas, realizada na 3ª convocação, a exemplo do que já tinham feito outras companhias, cujos emprestimos, comquanto emittidos nas mesmas condições, tinham sido admittidos á cotação na Bolsa.

Recorrendo ao archivo desta secretaria, verificámos que, com effeito, em 1900, depois de uma consulta feita a esse ministerio, a Camara Syndical de então admittiu á cotação titulos de um emprestimo emittido por uma sociedade anonyma naquellas condições.

Não se achando, porém, bastante segura de referir-se a decisão unicamente ao caso que motivou aquella consulta, e não querendo incorrer em maior responsabilidade, por lhe parecer que aquella decisão ia de encontro ás disposições citadas, resolveu esta Camara de novo recorrer ao esclarecido criterio do antecessor de V. Ex., afim de ficar habilitada a dar solução ao caso pendente e ter orientação para o futuro.

Respondendo á consulta, dignou-se S. Ex. resolver a questão como se vê dos documentos que em seguida vão transcriptos.

22 de setembro de 1910

Exmo. Sr.—Uma companhia (sociedade anonyma), com sóde nesta Capital, pretende obter cotação official, na Bolsa, das obrigações provenientes de um emprestimo que acaba de emittir nesta praça, o qual foi totalmente subscripto e para esse fim requereu á Camara Syndical de Corretores de Fundos Publicos.

Acha-se esta Camara embaraçada para dar o despacho a esse requerimento, porquanto:

O dec. 177 A, de 13 de setembro de 1893, que regulou a emissão de obrigações ao portador (debentures) das companhias ou sociedades anonymas, determina em seu art. 1º:

§ 5º. Não se fará emissão de obrigações sem prévia deliberação da assembléa geral dos accionistas, adoptada por tantos socios quantos representem, pelo menos, metade do capital social, em reunião a que assista numero de accionistas correspondente a tres quartos delle, pelo menos.

A acta dessa assembléa será publicada na folha official e em uma das de maior circulação do logar.

§ 6º. Na acta da assembléa geral serão exaradas as condições essenciaes da emissão que se resolver.

§ 7º. A inobservancia de qualquer destes preceitos (§§ 5º e 6º) envolve nullidade em proveito dos obrigacionistas.

Acontece, porém :

que uma decisão do Ministerio da Fazenda, datada de 20 de julho de 1900, autorizou a proceder-se de outra forma na emissão de obrigações.

Tendo a Companhia Ferro Carril Jardim Botânico requerido á Camara Syndical transacta a cotação official de obrigações provenientes de um emprestimo que acabava de lançar nesta praça, hesitou aquella Camara em dar essa autorização e recorreu a 23 de junho para o Exmo. Sr. Ministro da Fazenda, que era nesta época o Sr. Joaquim Murtinho (documento n. 1).

Motivou essa consulta o facto de ter a referida companhia declarado achar-se na impossibilidade absoluta de reunir em assembléa accionistas que representassem 3/4 do capital social e, baseando-se na opinião de cinco dos nossos mais illustres jurisconsultos, os Exms. Srs.:

Conselheiro Lafayette Rodrigues Pereira,
Conselheiro Antonio Ferreira Vianna,
Dr. Antonio José Rodrigues Torres, neto,
Dr. Manuel I. Gonzaga,
Dr. Amaro Cavalcanti,

havia lançado o seu emprestimo, observando o que determina o art. 131 do dec. n. 434, de 4 de julho de 1891, tendo convocado uma assembléa geral de accionistas, á qual não compareceram accionistas em numero sufficiente, nem á 2ª convocação, deliberou com o numero de accionistas presentes á 3ª convocação.

Opinaram aquelles jurisconsultos que a execução do art. 1º do dec. 177 A, de 13 de setembro de 1893, era em muitos casos impossivel e que sua fiel execução poderia collocar a companhia em serias dificuldades, o que por certo não estava no espirito do legislador.

A consulta da Camara Syndical dignou-se o Exmo. Sr. Ministro responder que o emprestimo de que se tratava havia sido regularmente emitto (documento n. 2), podendo as suas obrigações ser cotadas em Bolsa.

Foram então esses titulos admittidos á cotação official, assim como outros de outras companhias que posteriormente lançaram emprestimos nas mesmas condições.

«Não se achando a Camara Syndical actual bastante segura de referir-se a decisão do Exmo. Sr. Ministro unicamente ao caso que motivou a consulta ou se é norma a seguir, e não querendo incorrer na responsabilidade do art. 89 do dec. 2.475, de 13 de março de 1897, que a torna responsavel pelos prejuizos resultantes da admissão á cotação de titulos e debentures irregularmente emitto, recorre ao esclarecido juizo de V. Ex. afim de ficar habilitada a resolver a questão pendente e ter tambem orientação certa para o futuro.

Illmo. e Exmo. Sr. Ministro dos Negocios da Fazenda.»

Ministerio da Fazenda, Directoria do Gabinete. — N. 353. — Rio de Janeiro, 9 de novembro de 1910.

Sr. Presidente da Camara Syndical dos Corretores de Fundos Públicos. — Comunico-vos, para os devidos effeitos, de accôrdo com o despacho do Sr. Ministro, de 26 de outubro proximo findo, exarado no vosso officio s/n, de 22 do mez anterior, que a resposta constante do officio da extincta Directoria do Expediente do Thesouro Federal n. 45, de 20 de julho de 1900, não se referia unicamente ao caso especial sobre que versava a consulta então feita por essa Camara, mas interpretava, de um modo geral, a disposição do art. 131, §§ 1º e 2º, do dec. n. 434, de 4 de julho de 1891, devendo por isso os casos semelhantes áquelle ter solução identica.

Saudações. — (Assignado) Luiz Valle.

Companhias estrangeiras

No correr de nossa administração duas companhias estrangeiras, uma com séde em Paris e outra estabelecida na cidade de Portland (Maine), E. U. da America do Norte, requereram a admissão de suas acções á cotação official da Bolsa.

A primeira deu a Camara Syndical despacho favoravel, por ter verificado, do exame feito nos documentos apresentados com o pedido, que seus estatutos foram organizados de conformidade com o que expressamente exige o dec. n. 434, de 4 de julho de 1891, no art. 50.

A segunda, porém, não logrou ser attendida na sua pretensão, por isso que encontram-se nos seus estatutos disposições que contrariam as leis brasileiras que regem as sociedades anonyms, notadamente na formação de seu capital, distribuido

em acções ordinarias e acções preferenciaes, o que absolutamente não permitem as nossas leis que, sem fazer distincção alguma, só se referem a accionistas representando, com os mesmos direitos, o capital das sociedades anonymas.

Cambio

Por isso que no ultimo relatório da Camara Syndical está publicado o curso official do cambio diario até 31 de março de 1910, incluímos em nosso relatório os quadros referentes ao periodo comprehendido entre 1º de abril daquelle anno e 31 de março de 1911.

Por elles se vê que nesse periodo o nosso cambio teve algumas oscillações, devido naturalmente ao facto de ter sido attingido o limite marcado para os depositos da Caixa de Conversão, para o qual, como consequencia, teria de ser adoptada nova taxa.

Assim, o cambio, que a 1º de abril era de 15 d. 1/16, foi gradualmente se elevando até attingir a taxa de 18 d. 11/64 no dia 15 de setembro, manifestando-se então uma pequena baixa nos dias subsequentes. Logo em seguida, porém, elevou-se novamente até 18 11/64 em 11 de outubro seguinte.

Dahi em diante veio declinando até 15 31/32, taxa registrada em 31 de março de 1911.

Cumpro o grato dever de referir-me ao auxilio que ao desempenho de minhas funcções de presidente da Camara Syndical me prestaram, com suas luzes e experiencia, os meus distinctos collegas de administração, os Srs. corretores Lucrecio Fernandes de Oliveira, Alfredo Eutequiano dos Santos e Godofredo Nascentes da Silva.

Não devo esquecer tambem a correccão que no cumprimento de seus deveres mantiveram sempre os funcionarios da Secretaria da Camara Syndical.

Quadro comparativo dos títulos negociados na Bolsa, nos períodos respectivos de abril de 1901 a março de 1911

DESIGNAÇÃO	DE ABRIL DE 1900 A MARÇO DE 1901	DE ABRIL DE 1901 A MARÇO DE 1902	DE ABRIL DE 1902 A MARÇO DE 1903	DE ABRIL DE 1903 A MARÇO DE 1904	DE ABRIL DE 1904 A MARÇO DE 1905	DE ABRIL DE 1905 A MARÇO DE 1906	DE ABRIL DE 1906 A MARÇO DE 1907	DE ABRIL DE 1907 A MARÇO DE 1908	DE ABRIL DE 1908 A MARÇO DE 1909	DE ABRIL DE 1909 A MARÇO DE 1910	DE ABRIL DE 1910 A MARÇO DE 1911
Apólices da União.....	53.082	67.220	56.378	44.080	44.443	59.107	39.286	37.272	35.213	41.142	49.450
Apólices dos Estados da União.....	4.360	283	1.231	94.090	114.115	88.601	57.989	53.726	45.429	39.961	31.046
Apólices Municipaes.....	21.518	49.375	73.859	140.635	87.275	46.295	95.727	50.532	48.361	89.162	95.771
Apólices Municipaes dos Estados	8.036	49.463	47.396	6.784	5.191	3.899	—	—	—	—	12.211
Apólices inscrições de 3 % do	108.432	147.273	137.148	101.216	114.487	234.374	65.136	40.148	62.878	71.796	50.488
Banco da Republica do Brazil	167.848	87.208	196.724	125.123	39.518	53.097	61.891	123.835	20.451	128.639	110.069
Accões de bancos.....	41.790	15.411	15.105	17.056	29.078	8.831	5.799	12.697	25.190	9.447	4.586
Accões de companhias de ferro	20.682	13.351	18.164	17.613	15.058	9.281	18.301	14.723	12.009	15.909	18.010
e tecidos.....	1.805	1.512	12.220	10.703	8.458	5.822	8.065	6.779	2.773	3.978	2.424
Accões de companhias de seguros	419.395	103.555	67.911	101.262	116.720	194.001	236.221	163.665	144.241	367.476	689.778
Accões de companhias diversas	34.582	97.786	182.742	87.891	61.887	47.950	46.323	83.864	68.179	67.804	80.995
Debentures e obrigações de di-	3.926	50	4.271	572	631	1.662	4.054	921	278	385	296
versas companhias.....	18.320	15.000	30.880	21.000	28.800	94.013	23.850	37.004	20.612	86.219	139.370
Letras hypothecarias de credito	28.254	48.454	49.014	31.113	40.178	23.201	32.796	22.217	18.658	17.524	13.801
real.....	601.030	667.944	360.068	802.140	672.589	872.134	692.441	647.383	501.002	1.139.442	1.295.297
Titulos vendidos a prazo.....											
Titulos vendidos em leilão na											
Bolsa por alvarás de Juizo....											
Totalidade.....											

Preços extremos das apólices da dívida federal

JUROS EM PAPEL

ANNOS	APOLICES GERAES DE 5 %			
	Preço maximo	Mez	Preço minimo	Mez
1898.....	890\$000	Novembro...	779\$000	Abril.
1899.....	903\$000	Maió.....	827\$000	Janeiro.
1900.....	907\$000	Março.....	711\$000	Novembro.
1901.....	819\$000	Dezembro...	696\$000	Fevereiro.
1902.....	930\$000	Outubro.....	791\$000	Janeiro.
1903.....	996\$000	».....	919\$000	»
1904.....	1:017\$000	Junho.....	963\$000	»
1905.....	1:020\$000	Dezembro...	976\$000	Agosto.
1906.....	1:030\$000	».....	975\$000	Junho.
1907.....	1:038\$000	Maió.....	1:000\$000	Dezembro.
1908.....	1:050\$000	Fevereiro....	982\$000	Janeiro.
1909.....	1:035\$000	Outubro....	985\$000	Dezembro.
1910.....	1:031\$000	Novembro...	995\$000	Junho.

ANNOS	EMPRESTIMO DE 1895, 5 %			
	Preço maximo	Mez	Preço minimo	Mez
1898.....	900\$000	Dezembro....	732\$000	Abril.
1899.....	920\$000	Junho.....	827\$000	Janeiro.
1900.....	913\$000	Maió.....	700\$000	Setembro.
1901.....	820\$000	Dezembro...	696\$000	Fevereiro.
1902.....	950\$000	».....	790\$000	Janeiro.
1903.....	991\$000	Outubro.....	919\$000	»
1904.....	1:010\$000	Junho.....	962\$000	»
1905.....	1:018\$000	Dezembro...	973\$000	Agosto.
1906.....	1:027\$000	Junho.....	990\$000	Janeiro.
1907.....	1:025\$000	Maió.....	1:000\$000	Agosto.
1908.....	—	—	—	—
1909.....	—	—	—	—
1910.....	965\$000	Abril.....	930\$000	Maió.

EMPRESTIMO DE 1897, 6 %				
ANNOS	Preço maximo	Mez	Preço minimo	Mez
1898.....	952\$000	Dezembro...	850\$000	Abril.
1899.....	1:020\$000	Novembro...	920\$000	Janeiro.
1900.....	1:025\$000	Maió.....	850\$000	Outubro.
1901.....	940\$000	Dezembro...	800\$000	Fevereiro.
1902.....	1:030\$000	Novembro...	913\$000	Janeiro.
1903.....	1:039\$000	Outubro....	1:000\$000	Julho.
1904.....	1:042\$000	Dezembro...	1:005\$000	"
1905.....	1:040\$000	".....	1:000\$000	Fevereiro.
1906.....	1:033\$000	Abril.....	1:003\$000	Agosto.
1907.....	1:037\$000	Dezembro...	1:000\$000	Janeiro.
1908.....	1:028\$000	Junho.....	997\$000	Julho.
1909.....	1:025\$000	Maió.....	1:000\$000	Janeiro.
1910.....	1:020\$000	".....	1:000\$000	Julho.

EMPRESTIMO DE 1903, 5 %				
ANNOS	Preço maximo	Mez	Preço minimo	Mez
1907.....	1:035\$000	Dezembro...	1:063\$000	Julho.
1908.....	1:030\$000	Junho.....	1:000\$000	"
1909.....	1:028\$000	".....	997\$000	"
1910.....	1:030\$000	Dezembro...	1:000\$000	"

EMPRESTIMO DE 1909, 5 %				
ANNOS	Preço maximo	Mez	Preço minimo	Mez
1909.....	1:008\$000	Dezembro...	980\$000	Julho.
1910.....	1:012\$000	Abril.....	990\$000	Novembro.

FEDERAES DE 3 %				
ANNOS	Preço maximo	Mez	Preço minimo	Mez
1910.....	850\$000	Janeiro.....	500\$000	Junho.

Quadro dos títulos admitidos a negociação e respectiva cotação official na Bolsa,
no período de 1 de junho de 1910 a 31 de março de 1911

DATAS	ESPECIE	DENOMINAÇÃO	OBSERVAÇÃO
1910			
17 junho.....	Apólices...	Estado de Minas Geraes.....	23.190 a 44.840.
20 ".....	Ações....	Sociedade anonyma « Casa Colombo ».	
4 julho.....	Idem.....	Sociedade Editora do Brazil.	
9 ".....	Obrigações	Companhia Luz Stearica.	
16 agosto.....	Ações....	Sociedade em commandita Antonio Januzzi, Filhos & Comp.	
30 ".....	Idem.....	Companhia Thermal de Poços de Caldas.....	Augmento de capital.
13 setembro...	Obrigações	Companhia Brasileira de Lacticínios.	
20 ".....	Ações....	Companhia Estrada de Ferro de Araraquara.	
23 ".....	Idem.....	Banco do Commercio.....	Reducção de capital.
26 ".....	Idem.....	Companhia de Seguros Terrestres e Marítimos Argos Fluminense.....	c/30 %.
6 outubro....	Idem.....	Sociedade anonyma Fabrica de Tecidos Esperança.	
7 ".....	Obrigações	Companhia Industrial de Valença.	
10 ".....	Ações....	Sociedade anonyma Cortume de Santa Cruz.	
19 ".....	Obrigações	Companhia Manufactora Progresso.	
24 ".....	Ações....	Companhia Industrial de Electricidade.	
" ".....	Apólices...	Prefeitura Municipal de Nictheroy.....	Emissão de 1910.
9 novembro..	Obrigações	Sociedade em commandita Antonio Januzzi, Filhos & Comp.	
10 ".....	Idem.....	Companhia de Fiação e Tecidos Confiança Industrial.	
" ".....	Apólices...	Estado do Rio Grande do Sul.	
" ".....	Idem.....	Idem.	
" ".....	Idem.....	Idem.	
" ".....	Idem.....	Idem.	
" ".....	Idem.....	Idem.	
" ".....	Idem.....	Idem.	
" ".....	Idem.....	Idem.	
" ".....	Idem.....	Idem.	
18 novembro..	Obrigações	Sociedade anonyma Fabrica de Sedas Santa Helena.	
1 dezembro...	Ações....	Companhia Taubaté Industrial.	
5 ".....	Idem.....	Companhia Estrada de Ferro e Colonização Porto do Souza — Mauhuassú.	
14 ".....	Idem.....	Empresa Colonizadora, Agricola e Industrial do Brazil.	
22 ".....	Idem.....	Sociedade em commandita Paulo Zsigmondy & Comp.	
28 ".....	Apólices...	Estado de Minas Geraes.....	41.850 a 45.540.
30 ".....	Obrigações	Companhia Transporte e Carruagens.	

DATAS	ESPECIE	DENOMINAÇÃO	OBSERVAÇÃO
1911			
12 janeiro....	Obrigações	Estado do Ceará.	
17 "	Accões....	Banco Mercantil do Rio de Janeiro.	
" "	Obrigações	Companhia Estrada de Ferro de Victoria a Minas.	
24 "	Idem	Sociedade Anonyma « Gazeta de Noticias ».	
30 "	Idem	Estado da Bahia.	
4 fevereiro...	Accões....	Companhia Industrial Constructora.	
" " ...	Obrigações	Idem.	
" " ...	Accões....	Companhia de Fiação e Tecidos União Lavrense.....	Augmento de capital.
7 " ...	Obrigações	Estado de Minas Geraes.	
15 " ...	Accões....	Companhia Força e Luz de Palmyra.	1
23 " ...	Obrigações	Companhia Fabril Paulistana.	
8 março.....	Accões....	Empreza Commercio de Sal.	
" "	Obrigações	Companhia Commercio e Navegação.	
22 "	Aplices...	Estado do Espirito Santo.	
31 "	Accões....	Companhia de Madeiras Nacionaes.	c/00 %.

Títulos ao portador e nominativos, furtados, extraviados e gravados de onus

JUIZES	DATA DO MANDADO	TITULOS	NUMERO DE ORDEM
Dr. Juiz da 3ª Pretoria.	12 de agosto de 1899.	Apólices geraes de 5 %, cautela.	Cautela n. 3.396, de 3:500\$000.
		Idem	Cautela n. 4.567, de 5:000\$000.
Dr. Juiz Federal.	23 de janeiro de 1903.	Idem	Cautela n. 5.569 de 6:200\$000.
Idem	5 de outubro de 1904.	Idem	Cautela n. 4.708, de 17:500\$000.
Idem	21 de agosto de 1908.	Apólices geraes de 5 %.	Cautela n. 900, de 2:000\$000
Dr. Juiz Federal da 1ª Vara.	14 de abril de 1910.	Apólices geraes de 5 %.	Cautela n. 3.336, de 700\$000.
Dr. Nestor Meira.	5 de dez. de 1904.	Apólices geraes de 5 % 1:000\$000.	Ns. 63.757 a 63.763, 82.698 a 82.704, 83.725, 102.239 a 102.245, 131.771 a 131.788 156.925 a 156.942, 232.148 a 232.166, 232.168, 232.169 e 243.689.
Dr. Juiz Municipal de Valença.	18 de maio de 1905.	Idem	Ns. 183.640 e 206.304.
Dr. Juiz da 1ª Pretoria .	1 de maio de 1906.	Idem	Ns. 2.580, 37.767, 54.137, 57.768 e 253.419.
Dr. Juiz Federal da 3ª Vara.	5 de janeiro de 1908.	Apólices geraes de 5 %, 1:000\$000.	Ns. 260.727 a 260.733 ; 361.797 a 361.803.
Dr. Juiz Federal da 2ª Vara.	19 de novembro de 1909.	Apólices geraes de 5 %, 1:000\$000.	Ns. 386.561, 386.562 e 386.563.
Idem	14 de novembro de 1908.	Idem	Ns. 397.756 a 397.843, 440.482 a 440.497, 419.410 a 419.426, 353.453 a 353.556.
Dr. Juiz da 1ª Vara Civil	20 de maio de 1911.	Idem	Ns. 374.621 a 374.641.
Dr. Juiz Federal da 2ª Vara.	14 de novembro de 1908.	Apólices de 1:000\$ de 5 %, nominativas sem declaração de empréstimo ;	Ns. 40.210 a 40.282, 59.323 a 59.395.

JUIZES	DATA DO MANDADO	TITULOS	NUMERO DE ORDEM
Dr. Juiz Federal da 2ª Vara.	14 de novembro de 1908.	Apolices ao portador de 5%, sem declaração do empréstimo.	Ns. 12.787 a 12.803.
Dr. Juiz Federal.	9 de agosto de 1898.	Apolices do Empréstimo Nacional de 1895, ao portador.	Cautela n. 440, de 10 apolices.
Idem.....	19 de agosto de 1903.	Idem.....	Ns. 45.732 a 48.723.
Idem.....	18 de julho de 1906.	Idem.....	Ns. 1 a 126, 201 a 300, 310 a 800, 901 a 1.400, 8.708 a 8.757, 8.800, 8.810, 8.882 a 9.031, 9.138 a 9.187, 9.218 a 9.220, 12.556, 13.126 a 13.153, 14.684 a 14.686, 15.058, 18.027, 18.141 a 18.147, 18.490, 22.502, 24.627 a 24.630, 24.666 a 24.670, 24.688 a 24.692, 24.741, 26.029 a 26.036, 26.679, 26.831, 27.318 a 27.322, 32.610, 32.612, 32.789, 32.792, 33.258, 33.260, 33.710 a 33.719, 36.904 a 36.908, 37.908, 38.062 a 38.070, 39.212 a 39.221, 39.323, 39.435, 40.456, 40.616, 41.323, 41.324, 42.344, 44.300 a 44.327, 45.373, 45.377, 45.543 a 45.562, 47.296, 47.481, 47.694, 48.986, 49.996, 50.023 e 50.024.
Dr. Juiz da 1ª Pretoria.	1 de maio de 1906.	Idem (sem denominação).	N. 15.133.
Dr. Juiz Federal.	4 de fevereiro de 1903.	Apolices do Empréstimo Nacional de 1897, ao portador.	Ns. 1.500, 13.948 e 13.949.
Idem.....	24 de setembro de 1904.	Idem.....	Ns. 810 a 814, 1.037 a 1.047, 1.049 a 1.051, 1.053, 1.054, 1.056 a 1.059, 1.138, 1.139, 1.141 a 1.151, 1.153, 1.155 a 1.167, 1.169 a 1.198, 1.200 a 1.214, 1.217 a 1.221, 1.223 a 1.249, 1.251 a 1.255, 12.602, 12.604 a 12.610, 12.614,

JUIZES	DATA DO MANDADO	TITULOS	NUMERO DE ORDÉM
			12.619 a 12.621, 12.719 a 12.723.
Dr. Juiz Federal da 2ª Vara.	5 de dezembro de 1904.	Apolicies do Emp. Nacional de 1897 ao portador.	Ns. 12.005 a 12.008.
Dr. Juiz Federal...	30 de novembro de 1903.	Idem.....	Ns. 176 a 189, 211 a 235, 284 a 289, 306 a 308, 565 a 567, 1.326 a 1.331, 4.227 a 4.316, 4.401 a 4.409, 4.473 a 4.480, 5.207 a 5.216, 5.778 a 6.323, 9.644 a 9.653, 10.008 a 10.017, 10.043, 10.044, 11.434 a 11.443, 11.773 a 11.784, 11.800 a 11.816, 11.847 a 11.866, 12.099, 12.100, 13.374 a 13.403, 13.900 a 13.909, 14.210 a 14.217, 14.220 a 14.239, 14.282 a 14.286, 14.819, 14.820, 15.552 a 15.556, 15.571 a 15.573, 15.633 a 15.637, 15.710 a 15.719, 16.478 a 16.534, 16.565 a 16.583, 16.585 a 16.594, 17.444 a 17.446, 17.570, 17.979 a 17.993.
Dr. Juiz da 1ª Pretoria.	1 de maio de 1903.	Apolicies do Empréstimo Nacional de 1897, sem declaração.	Ns. 11.338 e 11.339.
Idem.....	21 de janeiro de 1908.	Apolicies do Empréstimo Nacional de 1903, ao portador.	N. 13.035.
Idem.....	30 de junho de 1890.	Apolicies Municipaes ao portador (antigas).	Ns. 2.007 a 2.064, 2.463 a 2.474, 4.754, a 4.763, 13.401 a 13.412, 13.519 a 13.568, 28.169, 28.170, 98.800 a 98.809 e 98.993 a 99.000.
Dr. Juiz da 6ª Pretoria.	11 de julho de 1899.	Idem.....	Ns. 18.235 a 18.274.
Dr. Juiz da 1ª Pretoria.	14 de junho de 1901.	Idem.....	Ns. 5.129, 16.081 a 16.090, 16.092, 28.420, 28.421, 29.618, 33.078, 33.493, 33.497 e 33.430.
Idem.....	10 de março de 1903.	Idem.....	N. 106.872.

JUIZES	DATA DO MANDADO	TITULOS	NUMERO DE ORDEN
Dr. Juiz da 4ª Pretoria.	12 de junho de 1899.	Apolices Municipaes nominativas (antigas).	Ns. 19.762 a 19.767.
Dr. Julio de Barros Raja Gabaglia.	8 de julho de 1904.	Idem.....	Ns. 7.298 a 7.312.
Caucionados na Prefeitura.	20 de fevereiro de 1907.	Apolices Municipaes ao portador, de £ 20.	Ns. 178.231 a 178.497, 179.919 a 179.950, 181.345 a 181.385, 181.446, 181.473, 181.480 a 181.498, 184.427 a 184.510, 184.809 a 184.819, 184.840 a 184.844, 184.863 a 184.868, 184.874 a 184.883, 184.885 a 184.897, 184.899 a 184.903.
Idem.....	3 de setembro de 1907.	Idem.....	Ns. 2.802 a 2.804, 41.913 a 41.915, 50.890, 51.086, 52.944 a 52.947, 53.807 a 53.810, 57.295, 57.296, 58.865, 60.713, 60.714, 62.780 a 62.783, 64.469 a 64.478, 109.217, 111.288, 111.289, 161.016 a 161.020, 161.026 a 161.030, 169.540, 169.583 a 169.602, 182.414, 183.167, 183.185 a 183.188, 183.353, 183.354, 193.770, 193.771, 198.705.
Idem.....	3 de setembro de 1907.	Idem.....	Ns. 184.531 a 184.540, 184.544 a 184.558, 184.856 a 184.861.
Dr. Juiz da 1ª Pretoria.	9 de agosto de 1909.	Idem.....	Ns. 170.044, 176.030, 176.031, 178.869, 178.868, 188.996 a 189.000.
Caucionados na Prefeitura.	16 de fevereiro de 1906.	Apolices Municipaes nominativas, de £ 20.	Ns. 88.325 a 88.329.
Idem.....	26 de janeiro de 1906.	Idem.....	Ns. 80.215 a 80.217, 91.214 e 91.215.
Idem.....	28 de dezembro de 1905.	Idem.....	N. 88.237.
Dr. Juiz da 1ª Pretoria.	12 de janeiro de 1907.	Apolices Municipaes, ao portador, de 1906.	Cautela 360, de 5 apolices.
Idem.....	1 de dezembro de 1908.	Idem.....	Cautela n. 1.248, de duas apolices,

JUIZES	DATA DO MANDADO	TITULOS	NUMERO DE ORDEM
Idem	4 de janeiro de 1902.	Coupons de apolices municipaes (antigas).	Coupon n. 10, das apolices ns. 29.751 a 29.800 e 32.782 a 32.831.
Idem	22 de abril de 1901.	Apolices inscripção de 3%, ao portador.	Cautelas ns. 528 e 1.634, das apolices ns. 19.202 e 28.647
Idem	18 de dezembro de 1901.	Idem	Cautela n. 2.032, de 23:000\$000.
Idem	27 de dezembro de 1901.	Idem	Cautela n. 10.203 de 10:000\$000.
Idem	27 de dezembro de 1901.	Idem	Cautela n. 10.204, de 10:000\$000.
Idem	27 de dezembro de 1901.	Idem	Cautela n. 10.205 de 5:000\$000.
Idem	27 de dezembro de 1902.	Idem	Cautela n. 10.206, de 2:000\$000.
Idem	11 de abril de 1902.	Idem	Cautela n. 3.415, de 9:000\$000.
		Idem	Cautela n. 3.416: de 6:000\$000.
Idem	14 de março de 1904.	Idem	Cautela n. 4.974, de 2:000\$000.
		Idem	Cautela n. 5.322, de 1:000\$000.
Idem	22 de outubro de 1904.	Idem	Cautela n. 5.364.
Idem	18 de janeiro de 1905.	Idem	Cautela n. 1.222.
Idem	27 de janeiro de 1905.	Idem	Cautela n. 489.
Idem	5 de abril de 1905.	Idem	Cautela n. 2.914 de 4:000\$000.
Idem	26 de agosto de 1905.	Idem	Cautela n. 261, das apolices ns. 15.773 e 15.774.
Idem	15 de setembro de 1905.	Idem	Cautela n. 5.010.
Idem	17 de dezembro de 1905.	Idem	Cautela n. 4.471.

JUIZES	DATA DO MANDADO	TITULOS	NUMERO DE ORDEM
Dr. Juiz da 1ª Pretoria.	21 de dezembro de 1900.	Apólices, inscrição de 3 % _o , nominativas.	Cautela ns. 862 e 863, das apólices ns 3.611 a 3.616.
Idem	22 de abril de 1901.	Idem	Cautela n. 4.679, de 200\$000.
		Idem	Cautela n. 4.680, de 600\$000.
		Idem	Cautela n. 708, das apólices ns. 3.032 a 3.034.
		Idem	Cautela n. 1.018, das apólices ns. 4.301 a 4.304.
Idem	1 de maio de 1906.	Apólices, inscrição de 3 % _o , sem declaração	Uma apólice de 100\$000.
Idem	9 de setembro de 1903.	Apólices do Empréstimo Popular do E. do Rio, ao portador.	Ns. 10.974, 11.017 a 11.020 e 11.032.
Dr. Juiz dos Feitos da Fazenda, no Estado do Rio de Janeiro.	21 de dezembro de 1907.	Idem	Ns. 10.343 a 10.343, 26.003, 30.600.
Dr. Zacharias do Rego Monteiro.	22 de junho de 1904.	Idem	Cautela n. 13.702, das apólices ns. 186.264 a 186.280.
Dr. Julio de Barros Raja Gabaglia.	8 de julho de 1904.	Idem	Cautela n. 13.860, da apólice n. 183.291.
Idem	Idem	Idem	Cautela n. 14.032, da apólice n. 180.970.
Idem	1 de setembro de 1904.	Idem	Cautela n. 16.871, das apólices ns. 193.278 a 193.297.
Dr. Juiz dos Feitos da Fazenda do E. do Rio de Janeiro	6 de dezembro de 1904.	Idem	Cautelas n. 14.284, das apólices ns. 137.989 a 188.015.
Dr. Juiz da 1ª Vara do Civil.	4 de novembro de 1903.	Idem	Cautela n. 28.678, das apólices ns. 111.387 a 111.397.
Idem	23 de outubro de 1908.	Idem	Ns. 132.579 a 132.586, 132.678 a 132.687.
Idem	16 de agosto de 1910.	Idem	Cautelas n. 4.548, da apólice n. 10.974, n. 4.554, das apólices ns. 11.017 a 11.020 e 4.358, da apólice n. 11.032.

JUIZES	DATA DO MANDADO	TITULOS	NUMERO DE ORDEM
	28 de março de 1911.	Apólicas do Empréstimo Popular do Estado do Rio, ao portador.	Ns. 135.550 a 135.557.
Dr. Carvalho Mello.	21 de fevereiro de 1903.	Apólicas e Inscrições da Divida Publica.	Pertencentes ao casal de José Joaquim de Mello Faveiro.
Dr. Juiz da 1ª Pretoria.	26 de novembro de 1900.	Cheque do Banco da Republica do Brazil.	N. 12.724, serie 8ª, de 3:000\$000.
		Idem.....	N. 56.320, de 3:000\$000.
		Idem.....	N. 30.369, de 7.615\$030.
Dr. Juiz da 6ª Pretoria.	14 de junho de 1901.	Caixa Economica.	Caderneta n.º 38.260.
Dr. Juiz da 1ª Pretoria.	6 de novembro de 1904.	Letras do Banco Predial.	Ns. 40.171 a 40.174, 40.643 a 40.668 e 52.499 a 52.505.
Dr. Juiz da 8ª Pretoria.	14 de junho de 1901.	Idem idem.....	Ns. 61.230, 61.232, 61.708 a 62.710, 62.186, 62.187, 61.180, 62.191 e 62.192.
Dr. Celso Arrigo Guimarães.	22 de setembro de 1900.	Idem idem.....	Ns. 21.043, 22.041, 22.502, 22.503, 22.724, 22.725, 23.109, 23.790, 23.794, 23.898, 24.078, 24.085, 24.740, 26.665, 26.666, 26.669, 26.671, 26.678, 31.537, 32.166, 32.174, 35.228, 35.229, 35.885, 36.620, 36.629, 36.634, 36.636, 36.040, 36.645, 36.647, 36.648, 36.653 a 36.655, 36.658, 39.547, 42.110, 43.726, 43.727, 45.018, 45.020, 46.219, 46.222, 46.226, 47.105, 48.209, 48.395 a 48.399, 48.401, 48.402, 53.447, 53.448, 54.449, 54.450, 54.711, 55.045, 55.047, 57.532, 58.267, 58.825, 58.847, 58.863, 59.408, 59.461, 61.042, 62.241, 62.755, 62.855, 62.859, 66.375 a 66.377, 67.195, 68.336, 70.000 a 70.008,

JUIZES	DATA DO MANDADO	TITULOS	NUMERO DE ORDEM
Dr. Manoel Barreto Dantas.	15 de janeiro de 1894.	Letras do Banco União Agrícola do Brazil e de Credito Real.	Ns. 5.876 a 6.373.
Dr. Salvador Antonio Moniz B. de Aragão.	19 de janeiro de 1894.	Idem idem.....	Ns. 2.801 a 3.350.
Dr. Manoel Barreto Dantas.	27 de maio de 1893.	Idem idem.....	Ns. 4.645 a 4.750, 4.786 a 4.800.
Dr. José Francisco de Gusmão Lima.	Abril de 1896....	Idem idem.....	Ns. 2.401 a 2.650.
Dr. Manoel Barreto Dantas.	20 de julho de 1896.	Letras do Banco dos Estados Unidos do Brazil.	N. 1 a 200, 1ª serie.
Dr. José Luiz de Bulhões Pedreira.	28 de novembro de 1899.	Letras da Camara Municipal de Paulo.	Ns. 244, 245, 248, 451, 456, 1.299, 1.309, 1.453, 1.457, 1.491, 1.495, 1.498, 1.564, 1.567, 1.650, 1.651, 1.751, 1.752, 1.754, 1.755, 1.757, 1.758, 1.761 a 1.766, 1.768, 1.769, 1.774 a 1.776, 1.778, 1.780, 1.781, 1.801 a 1.803, 1.810 a 1.814, 1.816 a 1.819, 1.821, 2.016 a 2.019, 2.021, 2.025, 2.027, 2.158, 2.167 a 2.169, 2.384, 2.552 a 2.555, 2.557 a 2.559, 2.562, 2.564, 2.569, 2.593, 2.596, 2.598 a 2.600, 2.647, 2.651, 2.653, 4.239, 4.882, 4.886, 4.889 a 4.892, 4.895, 4.906 a 4.908, 4.927, 4.931, 4.932, 1ª serie. Ns: 1, 4 a 11, 13, 15 a 18, 20 a 22, 24, 25, 28, 30, 31, 33, 35, 36, 37, 39, 42 a 46, 48, 50 a 54, 56, 59, 60, 64 a 67, 70 a 78, 80, 81, 83, 84, 89, 91, 92, 94, 98, 99, 102 a 108, 110, 131 a 133, 135, 136, 138, 139, 141, 142, 144, 146, 149, 256, 259 a 265, 267, 269, 271, 273, 274, 276 a 278, 280, 283, 285 a 292, 294 a 299, 301, 303 a 306, 323, 326, 328, 332, 333, 335 a 337, 339, 341, 342, 344, 346, 351, 353 a 362, 364 a 367, 369, 371 a 376, 378, 379, 381 a 384, 386 a 393, 395, 396, 398 a 400, 451,

JUIZES	DATA DO MANDADO	TITULOS	NUMERO DE ORDEM
Dr. José Luiz de Bulhões Pedreira.	28 de novembro de 1899.	Letras da Camara Municipal de S. Paulo.	453 a 456, 460 a 462, 465, 466, 469, 471 a 478, 481, 483, 485, 486, 737. 738, 740, 743, 744, 746, 749, 750, 960, 998, 999, 1.001, 1.011, 1012, 1.051 a 1.053, 1.055, 1.057 a 1.060, 1.063 a 1.065, 1.070 a 1.072, 1.074, 1.076, 1.078, 1.082, 1.084, 1.085, 1.087, 1.091, 1.093, 1.096, 1.097, 1.117, 1.168 a 1.170, 1.174, 1.175, 1.178, 1.179, 1.183, 1.185, 1.186, 1.188, 1.192, 1.194 a 1.200, 1.205, 1.206, 1.210 a 1.212, 1.215, 1.216, 1.227, 1.228, 1.231, 1.233, 1.236 a 1.243, 1.245, 1.251, 1.257, 1.260, 1.261, 1.264, 1.352 a 1.355, 1.358, 1.359, 1.364, 1.365, 1.367, 1.369 a 1.376, 1.379 a 1.381, 1.385 a 1.388, 1.390, 1.392, 1.394, 1.396, 1.398, 1.400, 1.436, 1.437, 1.439 a 1.449, 1.527, 1.539 a 1.547, 1.555 a 1.557, 1.560 a 1.562, 1.565, 1.606, 1.608, 1.658, 1.660 a 1.662, 1.670 a 1.672, 1.675, 1.676, 1.679, 1.682, 1.683, 1.685, 1.687, 1.688, 1.690 a 1.693, 1.702, 1.704, 1.705, 1.707 a 1.712, 1.718 a 1.721, 1.723 a 1.726, 1.730 a 1.741, 1.744, 1.746, 1.747, 1.752, 1.755, 1.756, 1.758, 1.760 a 1.765, 1.767, 1.769, 1.772 a 1.776, 1.778, 1.779, 1.781, 1.783, 1.785, 1.787 a 1.793, 1.796, 1.798 a 1.800, 1.953 a 1.955, 2.013, 2.034 a 2.039, 2.058 a 2.061, 2.085, 2.088, 2.093 a 2.097, 2.101 a 2.103, 2.106 a 2.117, 2.119, 2.120, 2.122 a 2.128, 2.131 a 2.142, 2.144 a 2.150, 2.243 a 2.247, 2.249, 2.251, 2.253 a 2.256, 2.258 a 2.260, 2.263 a 2.272, 2.274, 2.275, 2.277, 2.279 a 2.283, 2.286, 2.288 a 2.297, 2.299, 2.300, 2.376, 2.541, 2.542, 2.544 a 2.548, 2.550, 2.552, 2.553, 2.555 a 2.557, 2.559, 2.561, 2.563, 2.565 a 2.569, 2.751 a 2.754, 2.756, 2.757, 2.759, 2.761 a 2.763, 2.768

JUIZES	DATA DO MANDADO	TITULOS	NUMERO DE ORDEM
Dr. José Luiz de Bulhões Pedreira.	28 de novembro de 1899.	Letras da Camara Municipal de S. Paulo.	3 2.779, 2.781 a 2.783, 2.785, 2.786, 2.788 a 2.790, 2.891, 2.906, 2.907, 2.999, 3.001, 3002, 3.151 a 3.154, 3.156 a 3.163, 3.163 a 3.174, 3.176 a 3.179, 3.205 a 3.207, 3.209, 3.211 a 3.216, 3.223, 3.226, 3.232 a 3.237, 3.240 a 3.244, 3.246, 3.248 a 3.250, 3.263 a 3.266, 3.292, 3.293, 3.319 a 3.326, 3.329, 3.330, 3.337, 3.338, 3.390, 3.396 a 3.400, 3.451 a 3.457, 3.530, 3.540 a 3.546, 3.548, 3.549, 3.554 a 3.561, 3.564, 3.566 a 3.569, 3.574 a 3.576, 3.578, 3.579, 3.583 a 3.586, 3.588, 3.589, 3.591, 3.592, 3.594, 3.593, 3.597, 3.599, 3.806, 3.910 a 3.914, 3.917, 3.919, 3.921 a 3.928, 3.930, 3.932, 3.933, 3.935, 3.936, 3.939 a 3.941, 3.943, 3.944, 4.095, 4.097, 4.098, 4.133, 4.136 a 4.145, 4.494 a 4.498, 4.500, 4.564, 4.567, 4.569 a 4.571, 4.573, 4.575 a 4.579, 4.590 a 4.592, 4.593, 4.596, 4.598, 4.600 a 4.603, 4.605, 4.606, 4.608, 4.610, 4.613, 4.614, 4.617 a 4.622, 4.625 a 4.629, 4.633, 4.635, 4.636, 4.638 a 4.640, 4.643, 4.646, 4.647, 4.650, 4.751 a 4.755, 4.757, 4.758, 4.760 a 4.776, 4.778, 4.781, 4.783, 4.785, 4.786, 4.813, 4.871, 4.873, 4.885, 4.886, 4.888 a 4.893, 4.897 a 4.900, 4.935 a 4.957, 4.968, 4.971, 4.972, 4.975, 4.976, 4.978 a 4.981, 4.983 a 4.997, 4ª serie.
Dr. Manoel Barreto Dantas.	Janeiro de 1894.	Letras do Banco da Republica do Brazil.	N. 49.003, de 5:131\$800.
Idem.....	3 de abril de 1895.	Idem.....	Cautela n. 69.896, port., de 2:000\$000.

JUIZES	DATA DO MANDADO	TITULOS	NUMERO DE ORDEM
Dr. Juiz da 1ª Vara do Cível.	8 de outubro de 1909.	Obrigações do Banco de Crédito Hypothecario e Agricola do Estado de S. Paulo.	Ns. 27.129 e 27.130.
Dr. Juiz da 12ª Pretoria.	30 de junho de 1899.	Debentures da Companhia União Sorocabana e Ituana, 1ª Serie.	Ns. 44.498 a 44.517, 68.436 a 68.445, 68.473 a 68.502, 93.552 a 93.589, 93.840, 93.841, 133.622, a 133.721.
Dr. Celso Aprigio Guimarães.	13 de setembro de 1900.	Idem idem.....	Ns. 38.625 a 38.731.
Dr. José Luiz de Bulhões Pereira.	14 de dezembro de 1903.	Idem idem.....	Ns. 1.600 a 1.604, 40.001 a 40.100, 52.024 a 52.088, 123.301 a 123.390.
Dr. Enéas Galvão.	8 de janeiro de 1904.	Idem idem 2ª Serie.	Cautela ns. 104, 123, 124, 158, 160 e 195, dos debentures ns. 259.001 a 261.000 e 262.001 a 264.000.
Dr. Juiz da 1ª Pretoria.	25 de agosto de 1893.	Debentures da Companhia Estrada de Ferro Leopoldina, de 100\$000.	Cautela n. 424, de 10 debentures.
		Idem.....	Cautela n. 425, de 50 debentures.
Dr. Juiz da 2ª Pretoria.	25 de abril de 1894.	Idem.....	Cautela n. 937, de 30 debentures.
Dr. Manoel Barreto Dantas.	3 de julho de 1896.	Idem.....	Cautelas ns. 2.019 e 2.271, de 15 95/100 debentures.
Dr. Juiz Seccional do Districto Federal.	9 de dezembro de 1898.	Idem.....	Cautela n. 773 de 100 debentures.
		Idem.....	Cautela n. 774, de 50 debentures.
Dr. Juiz da 4ª Pretoria.	25 de julho de 1907.	Debentures da Companhia Carris Urbanos de 200\$000.	Ns. 514 a 516, 518 a 523, 525 a 529, 531 a 535, 537, 538, 550, 552 a 572, 574 a 580.
Idem.....	25 de outubro de 1899.	Debentures da Empresa Viação do Brazil.	Cautelas n. 59, de 57 debentures.

JUIZES	DATA DO MANDADO	TITULOS	NUMERO DE ORDEM
Dr. Viveiros de Castro.	22 de janeiro de 1900.	Debentures da Companhia Mala Real Portugueza.	Ns. 1.296 a 1.325.
Dr. Juiz Federal da 1ª Vara.	Debentures da Companhia Mercado Municipal do Rio de Janeiro.	Ns. 10.524 a 10.654, constantes das cautelas ns. 55, 56 e 57, ns. 19.860 a 19.870, constantes da cautela n. 67.
Dr. Manoel Barreto Dantas.	20 de março de 1896.	Debentures da Sociedade «Jornal do Comercio».	Cautela n. 353, de 50 debentures.
Dr. Salvador Antonio Moniz Barreto de Aragão.	19 de fevereiro de 1894.	Debentures da Companhia E. de Ferro Sapucahy.	Ns. 50.853 a 50.892.
Dr. Juiz da 1ª Pretoria.	19 de novembro de 1896.	Debentures da Companhia Tecidos Carioca.	Cautelas ns. 3.825 a 3.830.
Dr. Juiz da 1ª Vara do Civel.	7 de maio de 1910.	Debentures da Companhia E. de Ferro União Valenciana.	Ns. 1.981 a 1.992.
Dr. Manoel Barreto Dantas.	6 de dezembro de 1898.	Debentures da Companhia Promotora de Industriase Melhoramentos.	Cautelas ns. 1.467, a 1.470, 1.484, 1.560, 1.562, 1.564, 1.567, 1.570, 1.577, 1.578, 1.584 a 1.592, 1.599, 2.343 a 2.345, 2.347 a 2.350, 2.353, 2.354, 2.369, 2.370, 2.373 a 2.383, 2.415 a 2.418, 2.429, 2.433 a 2.435, 2.438, 2.423, 2.424, 2.431, 2.436 e 3.002.
Dr. Juiz Federal da 1ª Vara.	7 de junho de 1909.	Obrigações da Companhia Centro Industrial Nacional.	Cautela n. 5 de 81 obrigações.
Dr. Juiz da 1ª Pretoria.	15 de abril de 1901.	Consolidados das Obras Publicas no Brazil.	Cautelas ns. 380, 387 e 543.
Dr. Salvador Antonio Moniz B. de Aragão.	21 de fevereiro de 1896.	Ações do Banco Nacional Brasileiro.	Cautelas ns. 714 e 715, de 30 e de duas ações.
Dr. Juiz da 9ª Pretoria.	5 de agosto de 1897.	Idem.....	Cautelas ns. 13 e 747, de 50 e de 75 ações.

JUIZES	DATA DO MANDADO	TITULOS	NUMERÓ DE ORDEM
Dr. Juiz da 1ª Pretoria.	15 de janeiro de 1898.	Accções do Banco Nacional Brasileiro.	Cautelas n. 298 e 321, de 60 e de 15 accções.
Idem.....	29 de maio de 1894.	Accções do Banco Iniciador de Melhoramentos.	Cautela n. 416, das accções de ns. 31.021 a 31.035.
Idem.....	1 de maio de 1906.	Accções do Banco da Republica do Brazil.	Cautela n. 174, da fracção da accção de n. 99.923.
Idem.....	18 de dezembro de 1902.	Accções do Banco dos Funcionarios Publicos.	150 accções averbadas em nome do finado José Joaquim de Negreiros Sayão Lobato.
Idem.....	31 de março de 1908.	Accções da Companhia Antartica Paulista.	Cautela n. 119, de 2.008 accções.
Dr. Manoel Barreto Dantas.	9 de março de 1893.	Accções da Companhia de Loteria Nacional.	Cautela ns. 56, 59 e 198.
		Accções da Companhia Brasileira de Loterias dos Estados.	Cautela n. 227, de 100 accções.
Dr. Juiz da 1ª Pretoria.	20 de outubro de 1902.	Accções da Companhia Luz Stearica.	Accções averbadas em nome de D. André e Ottoni.
Dr. Juiz da 1ª Pretoria.	4 de julho de 1899.	Accções da Companhia Metropolitana.	Cautela n. 183, de 58 accções
Dr. Thomé Torres.	13 de julho de 1899.	Accções da Companhia Lavourea e Colonização de S. Paulo.	Cautela n. 84, de 40 accções.
Dr. Salvador Antonio Moniz B. de Aragão.	21 de fevereiro de 1896.	Accções da Companhia Rural do Brazil.	Cautela n. 997, de 120 accções.
Dr. Manoel Barreto Dantas.	Julho de 1894.	Accções da Companhia Fabrica de Ferro Galvanizado.	Cautela n. 16, de 500 accções

JUIZES	DATA DO MANDADO	TITULOS	NUMERO DE ORDEM
Dr. Manoel Barreto Dantas.	Julho de 1894.	Accções da Companhia Manufactura de Reudas.	Cautela n... de 315 accções.
		Accções da Companhia Tecelagem Fluminense.	Cautela n. 20 de 386 accções.
		Accções da Companhia Fiação e Tecidos S. Christovão.	Cautela n. 25, de 150 accções
		Accções da Companhia de Tecidos S. João.	Cautelas ns. 44, de 110 accções e n. 51 de 195 accções.
Dr. Juiz da 5ª Pretoria.	17 de outubro de 1904.	Accções da Companhia Viação Ferrea Sapucahy.	Cautela n. 2.039, das accções ns. 86.201 a 86.220.
Idem	20 de agosto de 1909.	Idem	Cautela n. 2.227, das accções de ns. 94.168 a 94.187.
Dr. Juiz da 2ª Vara Commercial.	5 de junho de 1908 e 10 de maio de 1909, 16 e 17 de novembro de 1910 e 4 de abril de 1911.	Accções da Companhia Mercado Municipal do Rio de Janeiro.	Ns. 10.201 a 10.410, 10.431 a 10.550, 10.051 a 10.150, 11.051 a 13.050, 20.551 a 21.410, 21.481 a 21.550, 23.851 a 23.900, 24.076 a 24.100, 24.791 a 24.810, 24.906 a 24.930, 24.998 a 25.000.
Dr. Juiz Federal da 1ª Vara.	4 de janeiro de 1911.	Idem	Ns. 10.051 a 13.050, 20.551 a 21.550, 23.251 a 23.350, 23.801 a 23.900, 24.076 a 24.110, 24.791 a 24.810, 24.906 a 24.930 e 24.938 a 25.000.
Dr. Manoel Barreto Dantas.	20 de julho de 1896.	Accções da Companhia E. de Ferro Leopoldina.	Cautelas ns. 3.983 e 3.991, de 71 7/100 das accções.
Dr. Juiz da 2ª Pretoria.	24 de dezembro de 1901.	Accções da <i>The Leopoldina Railway Company, Limited.</i>	Cautela n. 3.156, das accções ns. 476.101 a 476.120.
		Idem	Cautela n. 6.604, das accções ns. 539.031 a 539.040.
Dr. Juiz da 1ª Pretoria.	16 de junho de 1903.	Idem	Cautela 281, de uma accção.

JUIZES	DATA DO MANDADO	TITULOS	NUMERO DE ORDEM
Dr. Juiz da 1ª Pretoria.	16 de junho de 1903.	Ações da <i>The Leopoldina Railway Company, Limited.</i>	Cautela n. 6.239; de 10 ações.
Idem.....	27 de março de 1908.	Idem.....	Cautela n. 7.281, de cinco ações.
Idem.....	7 de outubro de 1903.	Ações da Companhia E. de Ferro Alto Tocantins.	Cautelas ns. 87, 88, 90, 93, 103, de 600 ações.
Dr. Juiz da Vara Commercial.	10 de março de 1903 e 12 de julho de 1907.	Ações da Companhia Ferro Carril Caricoca.	Cautelas ns. 2 a 10, de 1.000 ações cada uma.
		Idem.....	Cautela n. 11, de 700 ações.
		Idem.....	Cautela n. 13, de 50 ações.
		Idem.....	Cautela n. 16, de 400 ações.
		Idem.....	Cautelas ns. 17 e 18, de 300 ações cada uma.
		Idem.....	Cautelas ns. 19, 20 e 21, de 200 ações cada uma.
		Idem.....	Cautelas ns. 22, 23, 24 e 25 de 100 ações cada uma.
	15 de abril de 1907.	Ações da Companhia Brasileira de Artes Graphicas.	Cautelas ns. 1 a 13 de 50 ações cada uma, 20 de 5 ações, 21 de 5 ações, 22 de 10 ações, 23 de 10 ações, 24 de 5 ações, 25 de 5 ações, 26 de 10 ações.
Dr. Juiz da 1ª Vara do Commercio.	17 de agosto de 1910.	Ações da Companhia V. F. e Fluvial Tocantins o Apatayá, portador.	Cautela n. 294, de 75 ações de 200\$ cada uma.
	16 de maio de 1911.	Ações da Companhia Tecidos Brazil Industrial.	Ns. 707 a 755.
Dr. Juiz da 1ª Pretoria.	28 de junho de 1907.	Nota promissória ao portador, do Banco do Brazil.	N. 1.519, de 8:120\$920. VECA

M. A. SYENCKA FAZENDA

CAMARA SYNDICAL

ARCHIVO DA CAMARA SYNDICAL

Constituem o archivo da Camara Syndical e existem nesta secretaria os livros em seguida enumerados; uns concernentes exclusivamente ás administrações da extincta Junta dos Corretores e outros com referencia a esta e á Camara Syndical sua successora:

- 2 livros de registro dos titulos de nomeação de Corretores.
- 3 ditos de boletins quinzenaes de cambio de 16 de fevereiro de 1875 a 30 de junho de 1893, havendo falta de escripturação de 30 de maio de 1890 a 30 dezembro de 1891 (1).
- 1 livro de registro de tabellas de cambio.
- 2 ditos copiadores.
- 1 dito de actas.
- 1 dito de registro de operações sobre mercadorias.
- 1 dito de registro de taxas bancarias.
- 1 dito de termos de compromisso dos corretores.
- 2 ditos de termos de nomeação dos prepostos e adjuntos dos corretores.
- 1 dito de registro de titulos de nomeação de corretores.
- 1 dito de inscrição das prorrogações de contracto de cambio.
- 1 dito de registro de titulos de nomeação dos prepostos.
- 6 ditos de registro das operações de cambio realizadas pelos corretores e pelos Bancos, no periodo de 1 de maio de 1893 a 31 de março de 1894.
- 3 ditos de registro da importancia mensal e quinzenal das operações de cambio communicadas pelos corretores e pelos Bancos.
- 3 ditos de registro do movimento mensal da Bolsa.
- 5 ditos copiadores.
- 1 dito de registro dos certificados de pagamento do imposto de industria e profissões dos corretores e prepostos.
- 98 ditos auxiliares dos registros officiaes de cotações, no periodo de 1 de junho de 1877 até a data presente.
- 10 cadernos auxiliares dos registros officiaes de cotações, no periodo de 4 de abril de 1881 a 26 de setembro de 1885.
- 65 livros de registro de cotações officiaes da Bolsa, no periodo de 1 de março de 1850 até a data presente, sendo os de n. 1 até o de n. 53, pag. 538, concernentes á administração da extincta Junta dos Corretores.
- 4 ditos de actas.
- 1 dito de presença de corretores ás assembléas geraes da extincta Junta dos Corretores e da Camara Syndical.
- 41 ditos encerrando as communicações originaes de operações de cambio.
- 153 protocollas entregues á Camara Syndical pelos corretores que obtiveram demissão depois que entrou em execução o decreto n. 2.475, de 13 de março de 1897.
- 3 volumes de originaes de preços correntes do periodo de 1808 a 1825, firmados pelo corretor Stockmyer, e offerecidos á Camara Syndical pelo Banco da Republica do Brazil.
- 2 originaes de preços correntes de generos de exportação e do cambio firmados pelo antigo corretor L. Cohn, em 10 de fevereiro de 1817 e de 30 de junho de 1818, offerecidos á Camara Syndical pelo Exmo. Sr. Commendador Luiz Augusto da Silva Porto.
- 4 livros em branco destinados ao indice dos registros officiaes de cotação.
- 32 volumes contendo a correspondencia e documentos recebidos, encerrando os quatro primeiros volumes os relativos á extincta Junta dos Corretores.
- 206 autos de documentos comprobativos de constituição de sociedades anonymas para admissão de titulos á cotação official da Bolsa.
- 69 ditos de documentos de nomeação de prepostos de corretores de fundos publicos.

(1) A administração da Camara Syndical de 1898 a 1899, procedendo á devida e rigorosa busca em antigos papeis e notas existentes na secretaria, resolveu organizar a cotação diaria do cambio, no periodo omisso naquelles livros, e conseguiu encher a lacuna existente, mandando lançar no antigo registro em cinco differentes carnims — as respectivas taxas do cambio, que abrangem o periodo de janeiro de 1881 a julho de 1891. Lavrou-se de facto um termo em cada um dos respectivos registros.

SECRETARIA DA CAMARA SYNDICAL

Quadro dos corretores de fundos publicos e seus prepostos

CORRETORES	PREPOSTOS
Adolpho Simonsen.	
Alfredo Gastão de Vallemor do Amaral.	
Alvaro de Moniz.....	Guilherme João Schuback.
Antonio Freire de Britto Sanches.....	Candido de Azevedo Gambôa.
Antonio Vaz de Carvalho Junior.....	Eugenio Vaz de Carvalho.
Alfredo Eutequiniano dos Santos.....	Estevão Luiz Oneto.
Arlindo de Souza Gomes.....	Manoel Murtinho Filho.
Carlos Gomes Xavier.....	Alberto Taylor Maxwell.
Carlos Mauricio Paulo Berla.....	Joaquim Augusto Teixeira.
Ernesto Stampa.	
Eugenio José de Almeida e Silva.	
Eugenio Villa Lobos.....	Constantino Adolpho P. da Costa Basto.
	Joaquim Antonio Barroso Filho.
Fernando Alvares de Souza.....	José de Araujo Rangel.
	Ricardo Gusmão.
Godofredo Nascentes da Silva.	
Jayme Esnaty.	
João Antonio Kelly de Godoy Botelho.	
Joaquim da Silva Gusmão Filho.....	Edmundo Leonel Lynch.
José Willemsens.....	João da Cruz Carregal.
Julio Costa Pereira.....	Antonio de Meira Guimarães.
Lucrecio Fernandes de Oliveira.	
Martin Adolpho Koch.	

Mapa retrospectivo do movimento de cambias, no periodo de 1 de maio de 1893 a 31 de março de 1911.

SAQUES VENDIDOS PELOS BANCOS

DATAS	LONDRES					PARIS		HAMBURGO		ITALIA		PORTUGAL		NOVA-YORK	
	Libras esterlinas					Francos		Reichsmarks		Liras		Réis fortes		Dollars	
De 1 maio 1893 a 30 abril 1894...	15.691.452.01.03	25.921.882.38	8.019.881.42	899.343.37	65.348\$424	465.596.55									
» 1 » 1894 » 30 » 1895...	33.305.060.41.09	58.409.333.28	14.327.447.37	2.270.203.41	1.063.318\$382	234.345.88									
» 1 » 1895 » 31 março 1896...	26.401.114.10.11	67.427.041.19	9.987.899.82	2.552.806.58	4.801.152\$472	297.753.83									
» 1 » 1896 » 31 » 1897...	29.988.865.07.02	51.948.575.99	12.474.866.43	1.576.744.39	2.360.676\$862	457.405.85									
» 1 » 1897 » 31 » 1898...	28.391.273.12.01	54.028.227.27	12.380.995.17	977.287.49	2.377.307\$948	555.182.61									
» 1 » 1898 » 31 » 1899...	29.167.557.01.11	29.394.955.83	6.231.377.80	1.783.115.36	2.670.768\$304	236.220.50									
» 1 » 1899 » 31 » 1900...	32.690.832.18.07	32.718.129.60	6.967.397.99	2.846.719.86	4.564.981\$463	305.921.99									
» 1 » 1900 » 31 » 1901...	39.522.299.04.05	45.446.151.60	9.291.095.91	3.692.689.88	6.019.388\$942	234.148.50									
» 1 » 1901 » 31 » 1902...	32.282.262.18.09	42.620.783.50	9.369.885.87	4.729.869.32	5.915.439\$565	383.790.67									
» 1 » 1902 » 31 » 1903...	21.466.426.03.07	44.023.280.83	10.980.167.14	4.738.912.12	6.912.491\$430	507.156.17									
» 1 » 1903 » 31 » 1904...	17.645.688.12.10	41.020.930.20	11.414.815.76	6.514.266.02	7.927.853\$861	381.200.22									
» 1 » 1904 » 31 » 1905...	23.394.682.17.05	47.790.217.47	11.975.700.52	8.716.403.30	9.577.718\$154	637.842.91									
» 1 » 1905 » 31 » 1906...	35.879.039.02.08	60.439.796.57	15.295.244.93	10.939.739.84	40.360.068\$959	953.773.40									
» 1 » 1906 » 31 » 1907...	33.414.843.05.05	89.682.306.35	16.706.785.64	10.413.846.02	7.863.620\$656	886.413.35									
» 1 » 1907 » 31 » 1908...	43.315.899.13.05	119.739.220.51	23.933.337.19	10.444.947.30	40.062.412\$571	1.382.512.03									
» 1 » 1908 » 31 » 1909...	42.106.061.13.03	409.233.884.62	22.038.409.52	8.940.115.69	9.792.877\$228	1.020.332.63									
» 1 » 1909 » 31 » 1910...	36.241.452.06.06	118.540.412.21	20.984.633.73	8.035.783.88	7.620.864\$030	2.388.026.07									
» 1 » 1910 » 31 » 1911...	51.929.218.04.01	161.343.933.62	36.357.449.09	11.331.820.67	9.019.330\$123	2.354.256.36									
Totalidade.....	564.634.030.41.00	1.199.689.133.02	258.427.388.30	101.121.673.20	405.975.619\$371	13.381.588.52									

CAMBIAES NEGOCIADOS PELOS CORRETORES

DATAS	LONDRES	PARIS	HAMBURGO	ITALIA	PORTUGAL	NOVA-YORK
De 1 maio 1893 a 30 abril 1894.....	13.982.097.00.10	8.997.553.77	1.867.549.88	16.000.15	6.780\$505	165.085.81
» 1 » 1894 » 30 » 1895.....	57.501.066.05.02	41.527.307.48	4.255.990.78	151.163.39	58.246\$226	229.571.28
» 1 » 1895 » 31 março 1896.....	39.308.565.16.07	31.899.103.42	4.836.416.41	424.757.52	16.653\$400	97.844.30
» 1 » 1896 » 31 » 1897.....	2.461.616.14.01	2.751.037.12	1.162.475.70	100.000.00	6.231\$620	7.802.98
» 1 » 1897 » 31 » 1898.....	9.572.690.05.10	10.324.174.58	1.165.752.37	6.991.00	4.850\$130	12.551.57
» 1 » 1898 » 31 » 1899.....	23.507.755.08.06	11.218.573.21	1.189.532.60	23.045.03	2.585\$145	429.149.98
» 1 » 1899 » 31 » 1900.....	32.184.802.02.03	7.455.286.72	1.567.484.10	115.420.00	92.465\$760	174.080.89
» 1 » 1900 » 31 » 1901.....	63.985.996.02.09	42.784.188.97	1.747.476.03	43.685.20	8.504\$360	28.049.90
» 1 » 1901 » 31 » 1902.....	46.215.058.19.05	9.429.226.02	1.229.908.36	492.546.50	207.532\$895	19.639.40
» 1 » 1902 » 31 » 1903.....	31.624.620.12.07	7.545.411.83	1.231.405.44	544.716.00	317.150\$720	25.683.91
» 1 » 1903 » 31 » 1904.....	14.212.985.19.03	2.325.764.10	1.129.876.05	345.913.00	224.791\$515	52.738.40
» 1 » 1904 » 31 » 1905.....	8.372.980.04.09	1.604.863.80	210.224.57	5.082.70	192.155\$000	89.204.43
» 1 » 1905 » 31 » 1906.....	18.018.420.13.03	5.178.682.88	243.474.82	98.256.00	22.400\$000	6.244.34
» 1 » 1906 » 31 » 1907.....	12.186.234.00.02	4.385.776.51	62.900.53	40.666.20	80.100\$150	155.710.00
» 1 » 1907 » 31 » 1908.....	6.525.614.04.03	670.424.15	109.176.40	—	—	25.000.00
» 1 » 1908 » 31 » 1909.....	5.218.992.08.09	954.671.75	203.724.50	—	180\$000	146.131.12
» 1 » 1909 » 31 » 1910.....	4.307.567.08.01	3.515.041.53	205.224.55	—	—	—
» 1 » 1910 » 31 » 1911.....	4.621.727.17.10	4.425.565.45	50.000.00	—	—	—
Totalidade.....	393.888.791.05.04	463.364.649.30	22.470.212.79	2.041.938.69	1.243.640\$396	1.304.458.01

Mapa do movimento de cambiaes, no periodo de 1 de abril de 1910 a 31 de março de 1911

SAQUES VENDIDOS PELOS BANCOS

MEZES	LONDRES (Libras)	PARIS (Francos)	HAMBURGO (R./marcos)	ITALIA (Liras)	PORTUGAL (R./foricos)	NOVA-YORK (Dollars)
1910						
Abril.....	3.880.092.03.01	11.600.313.76	3.381.093.86	808.290.88	719.615,789	1.083.704.60
Maió.....	4.788.832.08.06	11.210.813.30	4.987.124.65	931.806.32	894.801,902	87.823.17
Junho.....	3.223.636.03.10	9.147.100.94	4.933.954.08	698.258.18	797.936,940	90.892.61
Julho.....	3.842.175.04.03	12.097.908.32	4.974.982.46	4.079.791.77	738.350,008	106.602.96
Agosto.....	3.518.003.17.04	17.616.007.92	2.383.820.46	990.785.02	817.582,583	91.427.37
Setembro.....	8.407.535.10.09	15.098.647.68	3.482.080.43	4.237.066.82	914.136,554	442.934.43
Outubro.....	6.480.573.10.11	12.430.926.09	2.583.020.49	885.608.49	536.970,019	98.431.21
Novembro.....	4.631.120.03.07	19.250.439.87	4.591.021.71	827.708.10	714.091,965	89.149.01
Dezembro.....	2.213.321.04.10	8.627.844.46	2.908.511.10	873.266.11	684.871,347	132.748.63
1911						
Janeiro.....	3.122.375.09.04	11.043.274.29	2.263.521.03	1.125.098.01	660.354,823	93.220.08
Fevereiro.....	3.070.693.13.11	12.411.281.99	4.407.806.54	866.771.56	630.568,678	127.143.77
Março.....	2.730.836.12.07	20.809.421.00	2.434.511.66	4.005.369.41	873.030,363	210.176.48
Somma.....	51.929.218.04.01	161.343.983.62	36.357.449.09	11.331.820.67	9.019.330,123	2.334.256.36

Mapa do movimento de cambiaes, no periodo de 1 de abril de 1910 a 31 de março de 1911

CAMBIAES NEGOCIADAS PELOS CORRETORES

MEZES	LONDRES (Libras)	PARIS (Francos)	HAMBURGO * (R/marcos)	ITALIA (Liras)	PORTUGAL (R/fortes)	NOVA-YORK (Dollars)
1910						
Abril.....	34.200.00.00	—	—	—	—	—
Maió.....	443.605.44.06	—	—	—	—	—
Junho.....	472.757.45.10	400.000.00	—	—	—	—
Julho.....	394.675.40.00	31.753.00	—	—	—	—
Agosto.....	267.847.05.05	402.555.60	—	—	—	—
Setembro.....	4.179.707.10.09	396.110.90	40.000.00	—	—	—
Outubro.....	4.665.479.18.04	68.868.45	—	—	—	—
Novembro.....	476.240.00.00	67.350.40	—	—	—	—
Dezembro.....	406.470.00.00	—	—	—	—	—
1911						
Janeiro.....	137.445.00.00	58.927.40	—	—	—	—
Fevereiro.....	23.449.00.00	—	—	—	—	—
Março.....	49.850.00.00	—	40.000.00	—	—	—
Somma.....	4.621.727.17.10	4.125.565.45	50.000.00	—	—	—

Curso official da libra sterling (moeda metallica), no periodo de 1 de abril de 1910 a 31 de março de 1911

Dias	1910												1911		
	Abril	Maio	Junho	Julho	Agosto	Setembro	Outubro	Novembro	Dezembro	Janeiro	Fevereiro	Março			
1.	16\$050	—	15\$350	14\$640	14\$350	14\$150	13\$750	—	15\$000	—	15\$050	15\$050			
2.	16\$050	16\$025	15\$350	14\$640	14\$350	14\$150	13\$750	44\$700	15\$000	14\$950	—	15\$050			
3.	—	15\$350	15\$350	—	14\$350	14\$150	13\$750	44\$700	14\$900	14\$950	15\$050	15\$050			
4.	16\$050	15\$950	15\$350	14\$640	14\$350	—	13\$750	44\$700	—	14\$983	15\$050	15\$050			
5.	16\$050	—	—	14\$640	14\$350	14\$450	13\$600	44\$700	14\$900	15\$000	15\$050	15\$050			
6.	16\$050	15\$950	15\$350	14\$640	14\$350	14\$750	13\$600	14\$700	14\$850	15\$000	15\$050	15\$050			
7.	16\$050	15\$950	15\$350	14\$640	14\$350	—	13\$600	14\$850	14\$850	15\$000	15\$050	15\$050			
8.	16\$050	—	15\$350	14\$640	14\$350	13\$750	13\$600	14\$850	14\$850	15\$000	15\$050	15\$050			
9.	16\$050	15\$950	15\$350	14\$640	14\$350	13\$750	13\$600	14\$850	14\$850	14\$966	15\$050	15\$050			
10.	—	15\$950	15\$350	14\$640	14\$350	13\$750	13\$600	14\$850	—	14\$966	15\$050	15\$050			
11.	16\$050	15\$950	15\$350	14\$640	14\$350	13\$750	13\$600	14\$850	14\$850	15\$000	15\$050	15\$050			
12.	16\$050	15\$950	15\$350	14\$640	14\$350	13\$750	13\$600	14\$850	14\$850	15\$000	15\$050	15\$050			
13.	16\$050	15\$950	15\$350	14\$640	14\$350	13\$750	13\$600	14\$850	14\$850	15\$000	15\$050	15\$050			
14.	16\$050	15\$950	15\$350	14\$640	14\$350	13\$750	13\$600	14\$850	14\$850	15\$000	15\$050	15\$050			
15.	16\$050	15\$950	15\$350	14\$640	14\$350	13\$750	13\$600	14\$850	14\$850	15\$000	15\$050	15\$050			
16.	16\$050	15\$950	15\$350	14\$640	14\$350	13\$750	13\$600	14\$850	14\$850	15\$000	15\$050	15\$050			
17.	16\$050	15\$950	15\$350	14\$640	14\$350	13\$750	13\$600	14\$850	14\$850	15\$000	15\$050	15\$050			
18.	16\$025	15\$750	14\$575	14\$575	14\$550	14\$450	13\$950	14\$900	14\$950	15\$050	15\$050	15\$050			
19.	16\$050	15\$350	14\$575	14\$640	14\$550	14\$450	13\$950	14\$900	14\$950	15\$050	15\$050	15\$050			
20.	16\$050	15\$350	14\$575	14\$640	14\$550	14\$450	13\$950	14\$900	14\$950	15\$050	15\$050	15\$050			
21.	—	15\$350	14\$575	14\$640	14\$550	14\$450	13\$950	14\$900	14\$950	15\$050	15\$050	15\$050			
22.	16\$050	15\$350	14\$575	14\$640	14\$550	14\$450	13\$950	14\$900	14\$950	15\$050	15\$050	15\$050			
23.	16\$050	15\$350	14\$575	14\$640	14\$550	14\$450	13\$950	14\$900	14\$950	15\$050	15\$050	15\$050			
24.	—	15\$350	14\$575	14\$640	14\$550	14\$450	13\$950	14\$900	14\$950	15\$050	15\$050	15\$050			
25.	16\$025	—	14\$350	14\$350	14\$425	13\$950	14\$150	15\$100	14\$950	15\$050	15\$050	15\$050			
26.	16\$025	—	14\$350	14\$350	14\$425	13\$950	14\$150	15\$100	14\$950	15\$050	15\$050	15\$050			
27.	16\$025	15\$350	14\$350	14\$350	14\$425	13\$950	14\$150	15\$100	14\$950	15\$050	15\$050	15\$050			
28.	16\$025	15\$350	14\$350	14\$350	14\$425	13\$950	14\$150	15\$100	14\$950	15\$050	15\$050	15\$050			
29.	16\$025	15\$350	14\$350	14\$350	14\$425	13\$950	14\$150	15\$100	14\$950	15\$050	15\$050	15\$050			
30.	16\$025	15\$350	14\$350	14\$350	14\$425	13\$950	14\$150	15\$100	14\$950	15\$050	15\$050	15\$050			
31.	—	15\$350	14\$350	14\$350	14\$425	13\$950	14\$150	15\$100	14\$950	15\$050	15\$050	15\$050			

Curso official do ouro nacional (em vales) no periodo de 1 de abril de 1910 a 31 de março de 1911

1911

1910

DIAS	1910												1911		
	Abril	Maio	Junho	Julho	Agosto	Setembro	Outubro	Novembro	Dezembro	Janeiro	Fevereiro	Março			
1	1\$800	—	1\$800	1\$636	1\$636	1\$600	1\$513	—	1\$687	—	1\$687	1\$687			
2	1\$800	1\$800	1\$800	1\$636	1\$636	1\$588	—	—	1\$687	1\$687	—	1\$687			
3	—	—	1\$742	1\$636	1\$636	1\$588	1\$513	1\$513	—	1\$687	1\$687	1\$687			
4	1\$800	1\$800	1\$742	1\$636	1\$636	—	1\$513	1\$513	1\$687	1\$687	—	1\$687			
5	1\$800	—	—	1\$636	1\$636	1\$565	—	—	1\$687	—	1\$687	1\$687			
6	1\$800	1\$800	1\$742	1\$636	1\$636	1\$543	1\$513	1\$513	1\$687	1\$687	—	1\$687			
7	1\$800	1\$800	1\$742	1\$636	1\$636	—	1\$513	1\$513	—	1\$687	1\$687	1\$687			
8	1\$800	1\$800	1\$742	1\$636	1\$636	1\$543	1\$513	1\$513	1\$687	1\$687	—	1\$687			
9	1\$800	1\$800	1\$742	1\$636	1\$636	1\$543	1\$513	1\$513	—	1\$687	1\$687	1\$687			
10	—	1\$800	1\$742	1\$636	1\$636	—	1\$513	1\$513	1\$687	1\$687	—	1\$687			
11	1\$800	1\$800	1\$742	1\$636	1\$636	1\$543	1\$513	1\$513	—	1\$687	1\$687	1\$687			
12	1\$800	1\$800	1\$742	1\$636	1\$636	1\$526	1\$513	1\$513	1\$687	1\$687	—	1\$687			
13	1\$800	—	1\$742	1\$636	1\$636	1\$513	1\$513	1\$513	1\$687	1\$687	—	1\$687			
14	1\$800	1\$800	1\$742	1\$636	1\$636	1\$513	1\$513	1\$513	—	1\$687	1\$687	1\$687			
15	1\$800	1\$800	1\$742	1\$636	1\$636	1\$513	1\$513	1\$513	1\$687	1\$687	—	1\$687			
16	1\$800	1\$800	1\$687	1\$636	1\$624	1\$513	1\$513	1\$513	1\$687	1\$687	—	1\$687			
17	—	1\$800	1\$687	1\$636	1\$624	1\$513	1\$513	1\$513	—	1\$687	1\$687	1\$687			
18	1\$800	1\$800	1\$662	1\$636	1\$624	—	1\$513	1\$674	1\$687	1\$687	—	1\$687			
19	1\$800	1\$800	1\$662	1\$636	1\$624	1\$513	1\$513	1\$687	1\$687	1\$687	—	1\$687			
20	1\$800	1\$800	1\$662	1\$636	1\$624	1\$513	1\$513	—	1\$687	1\$687	—	1\$687			
21	—	1\$800	1\$662	1\$636	1\$624	1\$513	1\$513	1\$687	1\$687	1\$687	—	1\$687			
22	1\$800	—	1\$662	1\$636	1\$624	1\$513	1\$513	1\$687	1\$687	1\$687	—	1\$687			
23	1\$800	1\$800	1\$636	1\$636	1\$624	1\$513	1\$513	1\$687	1\$687	1\$687	—	1\$687			
24	—	1\$800	1\$636	1\$636	1\$624	1\$513	1\$513	1\$687	1\$687	1\$687	—	1\$687			
25	1\$800	—	1\$636	1\$636	1\$624	—	1\$513	1\$687	1\$687	1\$687	—	1\$687			
26	1\$800	1\$800	1\$636	1\$636	1\$624	1\$513	1\$513	1\$687	1\$687	1\$687	—	1\$687			
27	—	1\$800	1\$636	1\$636	1\$624	1\$513	1\$513	—	1\$687	1\$687	—	1\$687			
28	1\$800	1\$800	1\$636	1\$636	1\$624	1\$513	1\$513	1\$687	1\$687	1\$687	—	1\$687			
29	1\$800	—	1\$636	1\$636	1\$624	1\$513	1\$513	1\$687	1\$687	1\$687	—	1\$687			
30	1\$800	1\$800	1\$636	1\$636	1\$615	1\$513	1\$513	1\$687	1\$687	1\$687	—	1\$687			
31	—	1\$800	—	1\$636	1\$600	—	1\$513	—	1\$687	1\$687	—	1\$687			

Curso official do cambio a 90 d/v e a vista, sobre as praças de Londres, Paris, Hamburgo, Italia, Portugal e Nova York, no periodo de 1 de abril de 1910 a 31 de março de 1911

ABRIL DE 1910

DIAS	LONDRES		PARIS		HAMBURGO		ITALIA A' vista	PORTUGAL A' vista	NOVA YORK A' vista
	90 d/v	A' vista	90 d/v	A' vista	90 d/v	A' vista			
1.....	15 1/16	14 59/61	\$633	\$639	\$781	\$790	\$639	334 %	3\$315
2.....	15 1/16	14 59/61	\$633	\$639	\$781	\$790	\$639	333 %	3\$315
4.....	15 1/16	14 59/61	\$633	\$639	\$781	\$790	\$639	334 %	3\$315
5.....	15 1/16	14 59/61	\$633	\$640	\$781	\$790	\$639	333 %	3\$314
6.....	15 1/16	14 59/61	\$633	\$640	\$781	\$790	\$639	334 %	3\$314
7.....	15 1/16	14 59/61	\$633	\$639	\$781	\$790	\$639	334 %	3\$314
8.....	15 5/61	14 15/16	\$632	\$638	\$780	\$788	\$638	333 %	3\$313
9.....	15 3/32	14 61/61	\$632	\$639	\$780	\$788	\$639	335 %	3\$308
11.....	15 7/61	14 31/32	\$633	\$638	\$780	\$788	\$638	334 %	3\$308
12.....	15 3/32	14 61/61	\$632	\$638	\$780	\$787	\$638	333 %	3\$308
13.....	15 7/61	14 31/32	\$631	\$638	\$779	\$787	\$637	333 %	3\$305
14.....	15 1/8	14 63/61	\$632	\$638	\$779	\$787	\$637	333 %	3\$300
15.....	15 5/32	15 1/61	\$629	\$636	\$777	\$787	\$636	334 %	3\$293
16.....	15 3/16	15 3/61	\$629	\$636	\$776	\$786	\$635	331 %	3\$287
18.....	15 3/16	15 3/61	\$627	\$635	\$775	\$786	\$635	329 %	3\$286
19.....	15 3/16	15 3/61	\$628	\$635	\$776	\$786	\$635	330 %	3\$285
20.....	15 3/16	15 3/61	\$628	\$636	\$776	\$785	\$635	330 %	3\$290
22.....	15 11/61	15 1/32	\$629	\$636	\$776	\$785	\$636	331 %	3\$287
23.....	15 3/16	15 3/61	\$629	\$636	\$776	\$786	\$636	332 %	3\$290
25.....	15 9/32	15 9/61	\$625	\$636	\$772	\$784	\$636	330 %	3\$281
26.....	15 25/61	15 1/61	\$619	\$631	\$767	\$781	\$631	327 %	3\$250
27.....	15 7/16	15 19/61	\$617	\$628	\$762	\$778	\$629	327 %	3\$213
28.....	15 25/61	15 1/61	\$619	\$630	\$765	\$779	\$630	328 %	3\$238
29.....	15 27/61	15 9/32	\$620	\$631	\$768	\$781	\$632	327 %	3\$255
30.....	15 33/61	15 3/8	\$612	\$625	\$759	\$777	\$629	327 %	3\$204

Média sobre Londres a 90 d/v — 15 3/16 d.

MAIO DE 1910

DIAS	LONDRES		PARIS		HAMBURGO		ITALIA — A' vista	PORTUGAL — A' vista	NOVA YORK — A' vista
	90 d/v	A' vista	90 d/v	A' vista	90 d/v	A' vista			
2.....	15 41/61	15 1/2	\$611	\$622	\$756	\$771	\$626	326 ‰	3\$197
4.....	15 57/61	15 3/4	\$600	\$609	\$739	\$749	\$609	319 ‰	3\$157
6.....	15 29/32	15 40/61	\$600	\$605	\$738	\$748	\$608	318 ‰	3\$132
7.....	15 15/16	15 51/61	\$598	\$606	\$738	\$748	\$608	318 ‰	3\$145
9.....	15 15/16	15 51/61	\$598	\$607	\$738	\$747	\$612	318 ‰	3\$132
10.....	15 15/16	15 51/61	\$598	\$605	\$738	\$747	\$608	318 ‰	3\$133
11.....	15 15/16	15 51/61	\$598	\$605	\$738	\$747	\$610	317 ‰	3\$130
12.....	15 29/32	15 40/61	\$600	\$606	\$740	\$749	\$604	318 ‰	3\$149
14.....	15 55/61	15 23/32	\$602	\$608	\$742	\$750	\$612	320 ‰	3\$159
16.....	15 57/61	15 3/4	\$601	\$608	\$741	\$750	\$610	321 ‰	3\$151
17.....	15 29/32	15 40/61	\$600	\$607	\$741	\$750	\$610	320 ‰	3\$150
18.....	15 29/32	15 40/61	\$599	\$607	\$740	\$749	\$609	319 ‰	3\$149
19.....	15 57/61	15 3/4	\$600	\$607	\$740	\$748	\$607	319 ‰	3\$144
20.....	15 57/61	15 3/4	\$601	\$606	\$742	\$748	\$607	319 ‰	3\$155
21.....	15 57/61	15 3/4	\$600	\$606	\$740	\$748	\$607	318 ‰	3\$155
23.....	15 57/61	15 3/4	\$601	\$608	\$740	\$748	\$607	318 ‰	3\$153
24.....	15 57/61	15 3/4	\$600	\$608	\$740	\$748	\$607	320 ‰	3\$155
27.....	15 57/61	15 3/4	\$601	\$607	\$741	\$748	\$607	318 ‰	3\$151
28.....	15 57/61	15 3/4	\$601	\$607	\$741	\$748	\$607	320 ‰	3\$153
30.....	15 57/61	15 3/4	\$601	\$607	\$741	\$749	\$606	320 ‰	3\$154
31.....	15 57/61	15 3/4	\$600	\$607	\$741	\$749	\$606	318 ‰	3\$151

Média sobre Londres a 90 d/v — 15 57/61 d.

JUNHO DE 1910

DIAS	LONDRES		PARIS		HAMBURGO		ITALIA — A' vista	PORTUGAL — A' vista	NOVA YORK — A' vista
	90 d/v.	A' vista	90 d/v.	A' vista	90 d/v.	A' vista			
1.....	15 57/64	15 3/4	\$600	\$606	\$740	\$748	\$606	318 %	38139
2.....	15 15/16	15 51/61	\$598	\$605	\$739	\$747	\$606	317 %	38138
3.....	15 59/64	15 25/32	\$598	\$605	\$739	\$747	\$605	317 %	38137
4.....	15 59/64	15 25/32	\$598	\$606	\$738	\$746	\$605	317 %	38131
6.....	15 61/64	15 13/16	\$598	\$604	\$738	\$746	\$607	315 %	38125
7.....	15 31/32	15 53/64	\$597	\$604	\$737	\$745	\$600	315 %	38122
8.....	15 31/32	15 53/61	\$597	\$605	\$737	\$746	\$604	318 %	38120
9.....	15 63/64	15 27/32	\$597	\$605	\$737	\$745	\$604	316 %	38124
10.....	15 63/64	15 27/32	\$597	\$603	\$736	\$745	\$604	316 %	38120
11.....	16 1/32	15 57/64	\$595	\$602	\$735	\$745	\$604	317 %	38118
13.....	16 1/16	15 29/32	\$593	\$601	\$733	\$743	\$602	317 %	38108
14.....	16 7/64	15 61/64	\$592	\$598	\$732	\$739	\$597	316 %	38104
15.....	16 7/32	16 1/16	\$589	\$597	\$726	\$736	\$596	316 %	38086
16.....	16 17/64	16 7/64	\$587	\$594	\$724	\$733	\$595	315 %	38062
17.....	16 5/16	16 5/32	\$584	\$593	\$722	\$732	\$593	314 %	38033
18.....	16 13/32	16 1/4	\$582	\$591	\$719	\$729	\$590	315 %	38058
20.....	16 15/32	16 5/16	\$577	\$588	\$715	\$725	\$591	315 %	38023
21.....	16 41/64	16 31/64	\$573	\$586	\$708	\$720	\$580	313 %	38997
22.....	16 37/64	16 27/64	\$575	\$581	\$711	\$722	\$582	315 %	38000
23.....	16 9/16	16 13/32	\$575	\$584	\$711	\$723	\$585	316 %	38005
25.....	16 9/16	16 13/32	\$575	\$584	\$711	\$723	\$581	318 %	38002
27.....	16 37/64	16 27/61	\$575	\$582	\$712	\$721	\$581	315 %	38002
28.....	16 37/64	16 27/61	\$575	\$581	\$711	\$721	\$581	314 %	38001
30.....	16 9/16	16 13/32	\$575	\$581	\$711	\$721	\$581	319 %	38001

Média sobre Londres a 90 d/v. — 16 15/61 d.

JULHO DE 1910

DIAS	LONDRES		PARIS		HAMBURGO		ITALIA A' vista	PORTUGAL A' vista	NOVA YORK A' vista
	90 d/v	A' vista	90 d/v	A' vista	90 d/v	A' vista			
1.....	16 49/32	16 7/16	\$575	\$581	\$711	\$721	\$581	317 %	38004
2.....	16 19/32	16 7/16	\$575	\$581	\$711	\$721	\$581	318 %	38008
4.....	16 19/32	16 7/16	\$575	\$581	\$711	\$721	\$581	317 %	38008
5.....	16 19/32	16 7/16	\$575	\$581	\$711	\$721	\$581	318 %	38004
6.....	16 39/64	16 29/64	\$574	\$581	\$709	\$721	\$581	314 %	38005
7.....	16 5/8	16 45/32	\$573	\$579	\$709	\$718	\$581	317 %	38006
8.....	16 5/8	16 45/32	\$574	\$580	\$709	\$719	\$581	318 %	28998
9.....	16 5/8	16 45/32	\$573	\$580	\$708	\$717	\$581	318 %	38003
11.....	16 5/8	16 45/32	\$573	\$580	\$708	\$717	\$581	318 %	28995
12.....	16 21/32	16 1/2	\$573	\$579	\$708	\$717	\$580	318 %	28990
13.....	16 5/8	16 15/32	\$573	\$579	\$708	\$714	\$580	318 %	28992
15.....	16 39/64	16 29/64	\$573	\$580	\$709	\$716	\$581	316 %	28998
16.....	16 39/64	16 29/64	\$573	\$580	\$708	\$716	\$581	317 %	38003
18.....	16 39/64	16 29/64	\$573	\$580	\$708	\$715	\$580	318 %	28999
19.....	16 39/64	16 29/64	\$573	\$580	\$708	\$715	\$581	319 %	38003
20.....	16 5/8	16 15/32	\$573	\$580	\$708	\$715	\$581	320 %	38003
21.....	16 5/8	16 15/32	\$573	\$580	\$708	\$715	\$581	316 %	38003
22.....	16 5/8	16 15/32	\$573	\$580	\$708	\$715	\$581	318 %	38003
23.....	16 5/8	16 15/32	\$573	\$579	\$708	\$716	\$581	318 %	38003
25.....	16 5/8	16 15/32	\$573	\$579	\$708	\$715	\$581	317 %	38003
26.....	16 5/8	16 15/32	\$573	\$580	\$708	\$715	\$581	316 %	38000
27.....	16 21/32	16 1/2	\$574	\$580	\$708	\$715	\$579	315 %	28994
28.....	16 5/8	16 15/32	\$573	\$579	\$708	\$716	\$579	315 %	28994
29.....	16 21/32	16 1/2	\$573	\$579	\$708	\$715	\$579	316 %	28991
30.....	16 21/32	16 1/2	\$573	\$579	\$708	\$716	\$579	317 %	28992

Media sobre Londres a 90 d/v — 16 5/8 d.

AGOSTO DE 1910

DIAS	LONDRES		PARIS		HAMBURGO		ITALIA A' vista	PORTUGAL A' vista	NOVA YORK A' vista
	90 d/v	A' vista	90 d/v	A' vista	90 d/v	A' vista			
1.....	16 43/64	16 33/64	\$573	\$579	\$708	\$715	\$579	315 %	28992
2.....	16 21/32	16 1/2	\$573	\$579	\$708	\$716	\$579	317 %	28992
3.....	16 43/64	16 33/64	\$573	\$579	\$708	\$716	\$579	315 %	28992
4.....	16 21/32	16 1/2	\$573	\$579	\$708	\$716	\$581	316 %	28992
5.....	16 43/64	16 33/64	\$573	\$578	\$707	\$715	\$578	315 %	28992
6.....	16 21/32	16 1/2	\$573	\$579	\$707	\$715	\$578	319 %	28991
8.....	16 11/16	16 17/32	\$571	\$578	\$706	\$715	\$579	314 %	28989
9.....	16 11/16	16 17/32	\$571	\$579	\$705	\$714	\$578	316 %	28989
10.....	16 3/4	16 19/32	\$570	\$578	\$703	\$713	\$577	314 %	28981
11.....	16 25/32	16 5/8	\$569	\$576	\$702	\$713	\$575	315 %	28973
12.....	16 13/16	16 21/32	\$568	\$575	\$700	\$714	\$575	311 %	28965
13.....	16 7/8	16 23/32	\$565	\$572	\$698	\$704	\$571	313 %	28965
16.....	16 15/16	16 25/32	\$563	\$571	\$695	\$703	\$573	311 %	28949
17.....	16 15/16	16 25/32	\$563	\$570	\$695	\$703	\$571	313 %	28952
18.....	16 15/16	16 25/32	\$563	\$570	\$693	\$704	\$571	312 %	28947
19.....	16 31/32	16 13/16	\$563	\$571	\$693	\$702	\$570	314 %	28947
20.....	16 31/32	16 13/16	\$562	\$570	\$694	\$702	\$570	312 %	28940
22.....	16 31/32	16 13/16	\$562	\$569	\$694	\$701	\$571	313 %	28941
23.....	16 31/32	16 13/16	\$562	\$571	\$694	\$701	\$571	312 %	28941
24.....	16 31/32	16 13/16	\$562	\$570	\$694	\$702	\$571	314 %	28937
25.....	16 31/32	16 13/16	\$562	\$571	\$694	\$702	\$571	314 %	28937
26.....	16 31/32	16 13/16	\$562	\$570	\$694	\$703	\$573	312 %	28945
27.....	16 63/64	16 53/64	\$561	\$571	\$692	\$701	\$571	312 %	28936
29.....	17 1/32	16 7/8	\$560	\$570	\$692	\$701	\$569	312 %	28937
30.....	17 9/64	16 63/64	\$557	\$569	\$688	\$699	\$567	313 %	28927
31.....	17 1/4	17 3/32	\$554	\$561	\$683	\$694	\$566	312 %	28910

Média sobre Londres a 90 d/v — 16 7/8 d.

SETEMBRO DE 1910

DIAS	LONDRES		PARIS		HAMBURGO		ITALIA — A' vista	PORTUGAL — A' vista	NOVA YORK — A' vista
	90 d/v	A' vista	90 d/v	A' vista	90 d/v	A' vista			
1.....	17 25/01	17 15/01	\$348	\$538	\$678	\$687	\$559	311 %	2882
2.....	17 31/01	17 21/01	\$345	\$534	\$673	\$684	\$558	311 %	2867
3.....	17 35/01	17 25/01	\$344	\$534	\$671	\$683	\$555	310 %	2852
5.....	17 5/8	17 15/32	\$341	\$532	\$669	\$682	\$554	309 %	2837
6.....	17 43/01	17 33/01	\$340	\$531	\$666	\$679	\$554	309 %	2827
9.....	17 47/01	17 37/01	\$338	\$530	\$664	\$678	\$551	310 %	2821
10.....	17 43/10	17 41/01	\$336	\$530	\$661	\$677	\$553	311 %	2817
12.....	17 03/01	17 43/10	\$331	\$543	\$656	\$668	\$543	304 %	28786
13.....	18 5/01	17 29/32	\$327	\$541	\$651	\$667	\$547	306 %	28774
14.....	18 5/32	17 03/01	\$325	\$533	\$648	\$656	\$534	303 %	28752
15.....	18 11/01	18 d.	\$324	\$531	\$648	\$655	\$534	301 %	28750
16.....	17 7/8	17 45/01	\$333	\$536	\$656	\$663	\$545	302 %	2852
17.....	17 33/01	17 21/32	\$335	\$541	\$660	\$664	\$541	304 %	2833
19.....	17 47/01	17 9/10	\$338	\$545	\$666	\$669	\$551	308 %	2839
20.....	17 1/2	17 11/32	\$342	\$532	\$673	\$676	\$556	312 %	28020
21.....	17 43/01	17 33/01	\$341	\$544	\$662	\$666	\$546	313 %	2820
22.....	17 15/10	17 40/01	\$331	\$537	\$656	\$661	\$542	310 %	28796
23.....	17 29/32	17 9/10	\$337	\$542	\$664	\$665	\$552	310 %	28832
24.....	17 5/8	17 15/32	\$341	\$546	\$669	\$668	\$553	314 %	2834
26.....	17 5/8	17 15/32	\$341	\$547	\$666	\$667	\$551	312 %	2858
27.....	17 27/32	17 43/01	\$334	\$544	\$660	\$666	\$549	310 %	2871
28.....	17 50/01	17 3/1	\$532	\$539	\$637	\$666	\$546	307 %	28797
29.....	17 01/01	17 25/32	\$535	\$542	\$636	\$666	\$546	313 %	28799
30.....	17 7/8	17 45/01	\$534	\$540	\$658	\$667	\$544	310 %	28804

Média sobre Londres a 90 d/v — 17 25/32 d.

OUTUBRO DE 1910

DIAS	LONDRES		PARIS		HAMBURGO		ITALIA A' vista	PORTUGAL A' vista	NOVA YORK A' vista
	90 d/v	A' vista	90 d/v	A' vista	90 d/v	A' vista			
1.....	17 ⁶⁸ / ₆₁	17 ⁴³ / ₁₀	\$531	\$540	\$655	\$666	\$548	312 %	28801
3.....	17 ³¹ / ₃₂	17 ⁵¹ / ₆₁	\$531	\$540	\$655	\$665	\$545	314 %	28798
4.....	18 d.	17 ⁵³ / ₆₄	\$530	\$538	\$652	\$666	\$547	310 %	28787
5.....	18 d.	17 ⁵³ / ₆₁	\$529	\$538	\$653	\$665	\$544	313 %	28788
6.....	18 ⁵ / ₆₁	17 ²⁹ / ₃₂	\$527	\$537	\$652	\$661	\$543	309 %	28777
7.....	18 ¹¹ / ₆₁	18 d.	\$524	\$532	\$647	\$659	\$533	309 %	28750
8.....	18 ¹¹ / ₆₁	18 d.	\$524	\$535	\$647	\$657	\$534	310 %	28748
10.....	18 ¹¹ / ₆₁	18 d.	\$524	\$532	\$647	\$656	\$534	311 %	28751
11.....	18 ¹¹ / ₆₁	18 d.	\$524	\$529	\$647	\$655	\$530	308 %	28754
13.....	18 ⁷ / ₆₁	17 ¹⁵ / ₁₀	\$528	\$532	\$653	\$658	\$532	310 %	28770
14.....	17 ⁷ / ₈	17 ⁴⁵ / ₆₁	\$534	\$535	\$659	\$662	\$539	305 %	28806
15.....	18 d.	17 ⁵³ / ₆₁	\$533	\$533	\$657	\$662	\$534	306 %	28816
17.....	17 ²⁵ / ₃₂	17 ³⁹ / ₆₁	\$536	\$545	\$664	\$669	\$547	306 %	28838
18.....	17 ⁴¹ / ₆₁	17 ³¹ / ₆₁	\$541	\$546	\$667	\$670	\$548	312 %	28868
19.....	17 ²⁷ / ₆₁	17 ¹⁷ / ₆₁	\$547	\$552	\$677	\$682	\$553	311 %	28900
20.....	17 ³⁹ / ₆₁	17 ²⁹ / ₆₁	\$544	\$551	\$672	\$679	\$551	311 %	28898
21.....	17 ¹⁷ / ₃₂	17 ³ / ₈	\$541	\$552	\$673	\$679	\$555	314 %	28896
22.....	17 ⁹ / ₁₆	17 ¹³ / ₃₂	\$544	\$549	\$671	\$679	\$551	314 %	28891
24.....	17 ⁹ / ₁₀	17 ¹³ / ₃₂	\$544	\$549	\$671	\$677	\$552	314 %	28893
26.....	17 ⁴¹ / ₆₁	17 ³¹ / ₆₁	\$544	\$552	\$671	\$681	\$550	312 %	28903
27.....	17 ³ / ₈	17 ⁷ / ₃₂	\$551	\$556	\$679	\$684	\$555	314 %	28943
28.....	17 ¹⁵ / ₃₂	17 ⁵ / ₁₆	\$546	\$555	\$675	\$685	\$564	309 %	28908
29.....	17 ¹⁵ / ₆₁	17 ⁵ / ₆₁	\$553	\$560	\$683	\$694	\$568	315 %	28975
31.....	16 ⁶¹ / ₆₁	16 ⁵¹ / ₆₁	\$563	\$571	\$699	\$699	\$576	316 %	38045

Média sobre Londres a 90 d/v — 1749/64 d.

NOVEMBRO DE 1910

DIAS	LONDRES		PARIS		HAMBURGO		ITALIA A' vista	PORTUGAL A' vista	NOVA YORK A' vista
	90 d/v	A' vista	90 d/v	A' vista	90 d/v	A' vista			
3.....	17 1/64	16 55/61	\$568	\$576	\$697	\$706	\$584	319 %	3\$040
4.....	16 15/10	16 25/32	\$564	\$571	\$693	\$702	\$586	320 %	3\$031
5.....	16 59/61	16 49/61	\$568	\$575	\$694	\$705	\$584	314 %	3\$032
7.....	17 7/61	16 61/61	\$566	\$580	\$695	\$705	\$582	317 %	3\$028
8.....	17 1/16	16 29/32	\$565	\$580	\$697	\$711	\$589	322 %	3\$050
9.....	16 55/61	16 45/61	\$568	\$582	\$695	\$706	\$588	321 %	3\$047
10.....	16 15/16	16 25/32	\$564	\$571	\$695	\$705	\$583	323 %	3\$012
11.....	17 d.	16 27/32	\$565	\$572	\$694	\$704	\$581	323 %	3\$015
12.....	17 11/61	17 1/61	\$558	\$573	\$689	\$702	\$580	322 %	2\$987
14.....	17 1/8	16 31/32	\$557	\$570	\$688	\$701	\$578	321 %	2\$979
16.....	17 3/32	16 15/16	\$558	\$568	\$689	\$701	\$573	322 %	2\$977
17.....	16 55/61	16 45/61	\$565	\$574	\$698	\$708	\$572	322 %	2\$983
18.....	16 7/10	16 9/32	\$580	\$584	\$715	\$719	\$578	324 %	3\$054
19.....	16 3/10	16 1/32	\$589	\$596	\$729	\$738	\$592	327 %	3\$093
21.....	16 3/10	16 1/32	\$589	\$599	\$726	\$738	\$596	329 %	3\$102
22.....	16 5/32	16 d.	\$590	\$598	\$728	\$739	\$597	328 %	3\$111
23.....	16 5/32	16 d.	\$590	\$602	\$729	\$740	\$599	327 %	3\$120
24.....	16 7/61	15 61/61	\$591	\$599	\$730	\$740	\$598	328 %	3\$111
25.....	16 5/32	16 d.	\$590	\$599	\$728	\$740	\$600	327 %	3\$111
26.....	16 5/32	16 d.	\$590	\$601	\$730	\$741	\$602	328 %	3\$111
28.....	16 5/32	16 d.	\$590	\$600	\$729	\$741	\$602	328 %	3\$105
29.....	16 7/32	16 1/16	\$588	\$600	\$728	\$740	\$600	328 %	3\$109
30.....	16 3/16	16 1/32	\$588	\$602	\$727	\$739	\$604	328 %	3\$102

Média sobre Londres a. 90 d/v — 16 5/8 d.

DEZEMBRO DE 1910

DIAS	LONDRES		PARIS		HAMBURGO		ITALIA A' vista	PORTUGAL A' vista	NOVA-YORK A' vista
	90 d/v	A' vista	90 d/v	A' vista	90 d/v	A' vista			
1.....	16 7/32	16 1/16	\$588	\$603	\$726	\$740	\$600	327 %	3\$099
2.....	16 11/61	16 1/61	\$589	\$597	\$727	\$739	\$601	326 %	3\$102
3.....	16 11/61	16 1/61	\$589	\$600	\$728	\$740	\$602	326 %	3\$109
5.....	16 3/16	16 1/32	\$589	\$597	\$727	\$739	\$600	327 %	3\$104
6.....	16 7/32	16 1/16	\$588	\$598	\$726	\$737	\$599	326 %	3\$097
7.....	16 7/32	16 1/16	\$588	\$598	\$725	\$737	\$599	327 %	3\$099
9.....	16 7/32	16 1/16	\$588	\$597	\$726	\$737	\$599	326 %	3\$098
12.....	16 7/32	16 1/16	\$588	\$599	\$726	\$735	\$598	326 %	3\$131
13.....	16 7/32	16 1/16	\$588	\$599	\$725	\$735	\$600	326 %	3\$097
14.....	16 7/32	16 1/16	\$588	\$597	\$726	\$736	\$598	325 %	3\$096
15.....	16 7/32	16 1/16	\$588	\$596	\$725	\$736	\$597	325 %	3\$096
16.....	16 7/32	16 1/16	\$585	\$596	\$726	\$736	\$598	224 %	3\$093
17.....	16 7/32	16 1/16	\$588	\$596	\$726	\$735	\$597	323 %	3\$093
19.....	16 7/32	16 1/11	\$588	\$598	\$726	\$736	\$598	323 %	3\$098
20.....	16 7/32	16 1/16	\$588	\$597	\$726	\$736	\$598	324 %	3\$100
21.....	16 7/32	16 1/16	\$588	\$598	\$726	\$737	\$599	324 %	3\$100
22.....	16 7/32	16 1/16	\$588	\$597	\$725	\$737	\$598	325 %	3\$098
23.....	16 7/32	16 1/16	\$588	\$597	\$726	\$736	\$598	324 %	3\$096
24.....	16 7/32	16 1/16	\$588	\$597	\$726	\$736	\$598	323 %	3\$100
26.....	16 7/32	16 1/16	\$588	\$597	\$726	\$737	\$598	325 %	3\$098
27.....	16 7/32	16 1/16	\$588	\$595	\$726	\$737	\$598	322 %	3\$098
28.....	16 7/32	16 1/16	\$588	\$599	\$726	\$737	\$597	324 %	3\$098
29.....	16 7/32	16 1/16	\$588	\$597	\$726	\$736	\$598	324 %	3\$098
30.....	16 7/32	16 1/16	\$588	\$597	\$726	\$737	\$598	324 %	3\$095
31.....	16 7/32	16 1/16	\$588	\$597	\$727	\$737	\$598	323 %	3\$100

Média sobre Londres a 90 d/v — 16 7/32 d.

JANEIRO DE 1911

DIAS	LONDRES		PARIZ		HAMBURGO		ITALIA — A' vista	PORTUGAL — A' vista	NOVA-YORK — A' vista
	90 d/v.	A' vista	90 d/v.	A' vista	90 d/v.	A' vista			
2.....	16 7/32	16 1/16	\$588	\$596	\$725	\$736	\$598	328 %	3\$119
3.....	16 7/32	16 1/16	\$588	\$597	\$726	\$736	\$598	324 %	3\$100
4.....	16 7/32	16 1/16	\$588	\$598	\$726	\$737	\$598	319 %	3\$098
5.....	16 7/32	16 1/16	\$588	\$597	\$725	\$737	\$598	327 %	3\$100
7.....	16 7/32	16 1/16	\$588	\$597	\$726	\$737	\$598	324 %	3\$099
9.....	16 7/32	16 1/16	\$588	\$597	\$726	\$736	\$598	324 %	3\$100
10.....	16 7/32	16 1/16	\$588	\$597	\$725	\$736	\$598	323 %	3\$100
11.....	16 7/32	16 1/16	\$588	\$597	\$725	\$736	\$598	324 %	3\$098
12.....	16 5/32	16 d.	\$590	\$598	\$728	\$738	\$600	326 %	3\$106
13.....	16 5/32	16 d.	\$590	\$599	\$728	\$738	\$600	322 %	3\$107
14.....	16 5/32	16 d.	\$590	\$598	\$728	\$737	\$600	324 %	3\$106
16.....	16 5/32	16 d.	\$590	\$598	\$728	\$737	\$600	324 %	3\$106
17.....	16 5/32	16 d.	\$590	\$602	\$728	\$737	\$600	323 %	3\$108
18.....	16 5/32	16 d.	\$590	\$598	\$728	\$738	\$600	324 %	3\$106
19.....	16 3/32	15 15/16	\$592	\$600	\$732	\$740	\$601	323 %	3\$110
21.....	16 3/32	15 15/16	\$592	\$600	\$732	\$740	\$601	324 %	3\$119
23.....	16 3/32	15 15/16	\$592	\$600	\$732	\$740	\$601	324 %	3\$119
24.....	16 3/32	15 15/16	\$592	\$600	\$732	\$740	\$601	324 %	3\$119
25.....	16 3/32	15 15/16	\$592	\$600	\$732	\$740	\$601	323 %	3\$113
26.....	16 3/32	15 15/16	\$592	\$600	\$732	\$741	\$601	324 %	3\$116
27.....	16 3/32	15 15/16	\$592	\$600	\$732	\$740	\$601	323 %	3\$119
28.....	16 3/32	15 15/16	\$592	\$600	\$732	\$740	\$601	324 %	3\$119
30.....	16 3/32	15 15/16	\$592	\$601	\$732	\$740	\$602	324 %	3\$114
31.....	16 3/32	15 15/16	\$592	\$600	\$732	\$740	\$602	324 %	3\$119

Média sobre Londres a 90 d/v. — 16 5/32 d.

FEVEREIRO DE 1911

DIAS	LONDRES		PARIS		HAMBURGO		ITALIA A' vista	PORTUGAL A' vista	NOVA-YORK A' vista
	90 d/v	A' vista	90 d/v	A' vista	90 d/v	A' vista			
1.....	16 3/32	15 15/16	\$592	\$604	\$733	\$742	\$602	323 %	38115
3.....	16 5/61	15 59/61	\$592	\$600	\$733	\$741	\$602	324 %	38122
4.....	16 1/32	15 57/61	\$594	\$602	\$735	\$743	\$603	324 %	38125
6.....	16 1/32	15 57/61	\$594	\$602	\$735	\$743	\$604	324 %	38129
7.....	16 1/32	15 57/61	\$594	\$603	\$734	\$743	\$603	326 %	38129
8.....	16 d.	15 55/61	\$595	\$603	\$736	\$744	\$604	325 %	38133
9.....	15 31/32	15 53/61	\$597	\$605	\$738	\$747	\$605	325 %	38142
10.....	15 31/32	15 53/61	\$597	\$606	\$738	\$747	\$605	323 %	38142
11.....	15 31/32	15 53/61	\$597	\$606	\$738	\$746	\$604	325 %	38140
13.....	15 31/32	15 53/61	\$596	\$605	\$740	\$746	\$605	324 %	38137
14.....	15 31/32	15 53/61	\$596	\$605	\$738	\$746	\$605	326 %	38142
15.....	15 31/32	15 53/61	\$597	\$605	\$738	\$746	\$605	324 %	38138
16.....	15 31/32	15 53/61	\$597	\$605	\$738	\$746	\$605	325 %	38142
17.....	15 31/32	15 53/61	\$597	\$606	\$738	\$747	\$605	325 %	38139
18.....	15 31/32	15 53/61	\$597	\$605	\$738	\$747	\$605	325 %	38141
20.....	15 31/32	15 53/61	\$597	\$605	\$738	\$746	\$605	325 %	38141
21.....	15 31/32	15 53/61	\$597	\$605	\$738	\$746	\$604	325 %	38141
22.....	15 31/32	15 53/61	\$597	\$603	\$738	\$746	\$605	325 %	38141
23.....	15 31/32	15 53/61	\$597	\$605	\$738	\$746	\$605	325 %	38144
25.....	15 31/32	15 53/61	\$597	\$605	\$738	\$746	\$605	323 %	38137
27.....	15 31/32	15 53/61	\$597	\$605	\$737	\$746	\$606	325 %	38133

Média sobre Londres a 90 d/v — 15 03/61 d.

MARÇO DE 1911

DIAS	LONDRES		PARIS		HAMBURGO		ITALIA A' vista	PORTUGAL A' vista	NOVA-YORK A' vista
	90 d/v	A' vista	90 d/v	A' vista	90 d/v	A' vista			
1.....	15 31/32	15 53/61	\$597	\$605	\$738	\$743	\$603	324 0/0	38136
2.....	15 31/32	15 53/61	\$597	\$605	\$738	\$746	\$603	325 0/0	38137
3.....	15 31/32	15 53/61	\$597	\$606	\$738	\$746	\$603	323 0/0	38142
4.....	15 31/32	15 53/61	\$597	\$605	\$738	\$746	\$605	323 0/0	38139
6.....	15 31/32	15 53/61	\$597	\$605	\$738	\$740	\$605	324 0/0	38139
7.....	15 31/32	15 53/61	\$597	\$606	\$738	\$740	\$605	323 0/0	38142
8.....	15 31/32	15 53/61	\$597	\$606	\$738	\$747	\$605	323 0/0	38137
9.....	15 31/32	15 53/61	\$597	\$602	\$738	\$743	\$604	324 0/0	38140
10.....	15 31/32	15 53/61	\$597	\$602	\$738	\$745	\$604	327 0/0	38134
11.....	15 31/32	15 53/61	\$597	\$602	\$738	\$744	\$603	324 0/0	38140
13.....	15 31/32	15 53/61	\$597	\$602	\$738	\$744	\$603	324 0/0	38138
14.....	15 31/32	15 53/61	\$597	\$602	\$738	\$744	\$603	323 0/0	38138
15.....	15 31/32	15 53/61	\$597	\$602	\$738	\$746	\$603	323 0/0	38134
16.....	15 31/32	15 53/61	\$597	\$604	\$738	\$743	\$603	323 0/0	38135
17.....	15 31/32	15 53/61	\$597	\$602	\$738	\$744	\$604	323 0/0	38138
18.....	15 31/32	15 53/61	\$597	\$602	\$738	\$744	\$603	324 0/0	38136
20.....	15 31/32	15 53/61	\$597	\$602	\$738	\$744	\$603	325 0/0	38138
21.....	15 31/32	15 53/61	\$597	\$602	\$738	\$744	\$603	326 0/0	38135
22.....	15 31/32	15 53/61	\$597	\$602	\$738	\$744	\$603	326 0/0	38136
23.....	15 31/32	15 53/61	\$597	\$602	\$738	\$744	\$603	325 0/0	38135
24.....	15 31/32	15 53/61	\$597	\$602	\$738	\$744	\$603	322 0/0	38131
27.....	15 31/32	15 53/61	\$597	\$602	\$738	\$744	\$603	323 0/0	38123
28.....	15 31/32	15 53/61	\$597	\$603	\$738	\$744	\$603	324 0/0	38134
29.....	15 31/32	15 53/61	\$597	\$602	\$740	\$744	\$603	321 0/0	38134
30.....	15 31/32	15 53/61	\$597	\$602	\$738	\$744	\$603	322 0/0	38133
31.....	15 31/32	15 53/61	\$597	\$602	\$738	\$744	\$603	323 0/0	38132

Media sobre Londres a 90 d/v — 15 31/32 d.

Curso official das apolices da divida publica nacional, no periodo de 1 de abril de 1910 a 31 de março de 1911

ABRIL DE 1910

DATA	Geraes de 5 %, miudas	Geraes de 5 %, 4.000\$	Apolices do Empréstimo Nacional de 1895	Apolices do Empréstimo Nacional de 1897, nominativas	Apolices do Empréstimo Nacional de 1903, ao portador	Apolices do Empréstimo Nacional de 1909, nominativas	Apolices Federaes de 3 %, 4.000\$, nominativas
1.....	1:000\$	1:008\$	—	1:012\$	—	1:003\$	—
2.....	—	1:010\$	—	—	—	—	—
4.....	—	1:012\$	—	1:010\$	1:013\$	1:002\$	—
5.....	1:000\$	1:012\$	—	—	1:015\$	—	—
6.....	1:000\$	1:013\$	—	1:013\$	1:015\$	1:006\$	—
7.....	1:000\$	1:014\$	—	—	1:016\$	1:005\$	—
8.....	1:000\$	1:016\$	—	1:014\$	1:016\$	1:002\$	—
9.....	—	1:017\$	—	—	1:016\$	—	—
11.....	1:000\$	1:020\$	—	1:010\$	1:015\$	1:012\$	—
12.....	1:003\$	1:020\$	—	—	1:012\$	—	—
13.....	—	1:017\$	—	—	1:014\$	1:012\$	—
14.....	1:010\$	1:018\$	—	—	1:012\$	—	—
15.....	1:003\$	1:016\$	—	1:010\$	1:015\$	—	—
16.....	994\$	1:015\$	—	—	1:015\$	—	—
18.....	—	1:017\$	—	1:012\$	1:014\$	1:012\$	—
19.....	1:000\$	1:017\$	—	1:012\$	1:012\$	—	—
20.....	—	1:018\$	—	—	1:012\$	—	—
22.....	1:000\$	1:019\$	963\$	—	1:010\$	1:003\$	—
23.....	—	1:018\$	—	—	1:010\$	—	—
25.....	997\$	1:016\$	—	—	—	—	—
26.....	1:000\$	1:017\$	—	1:010\$	1:010\$	—	—
27.....	1:000\$	1:018\$	—	—	1:013\$	1:008\$	—
28.....	—	1:019\$	—	—	1:012\$	1:007\$	—
29.....	1:000\$	1:020\$	—	1:011\$	—	—	—
30.....	—	1:019\$	—	—	—	1:008\$	—

MAIO DE 1910

DATA	Geracs de 5 %, miudas	Geracs de 5 %, 4.000\$	Apolices do Empréstimo Nacional de 1895	Apolices do Empréstimo Nacional de 1897, nominativas	Apolices do Empréstimo Nacional de 1903, ao portador	Apolices do Empréstimo Nacional de 1909, nominativas	Apolices Federaes de 3 %, 4.000\$, nominativas
2.....	1:005\$	1:020\$	—	—	—	—	—
4.....	1:000\$	1:010\$	—	1:010\$	1:012\$	1:008\$	—
6.....	—	—	—	—	—	—	—
7.....	996\$	1:010\$	—	1:012\$	1:014\$	—	—
9.....	1:000\$	1:018\$	—	1:012\$	—	—	—
10.....	—	1:018\$	—	1:015\$	1:018\$	1:010\$	—
11.....	—	1:018\$	—	1:015\$	1:018\$	—	—
12.....	995\$	1:018\$	—	—	1:018\$	1:008\$	—
14.....	—	1:018\$	—	—	1:018\$	1:010\$	—
16.....	1:000\$	1:018\$	—	1:018\$	1:018\$	—	—
17.....	996\$	1:018\$	—	—	—	—	—
18.....	1:000\$	1:015\$	—	1:018\$	1:018\$	—	—
19.....	999\$	1:017\$	950\$	—	1:018\$	—	—
20.....	1:000\$	1:017\$	—	—	1:018\$	—	—
21.....	1:000\$	1:018\$	—	—	1:019\$	1:014\$	—
23.....	994\$	1:017\$	—	—	—	1:011\$	—
24.....	1:000\$	1:017\$	—	—	1:019\$	—	—
27.....	1:000\$	1:018\$	—	1:018\$	1:019\$	1:011\$	—
28.....	1:000\$	1:019\$	—	1:020\$	—	1:010\$	—
30.....	1:000\$	1:024\$	—	—	—	1:011\$	—
31.....	1:015\$	1:024\$	—	—	—	1:008\$	—

JUNHO DE 1910

DATA	Geraes de 5 %, miudas	Geraes de 5 %, 1:000\$	Apolices do Empréstimo Nacional de 1895	Apolices do Empréstimo Nacional de 1897, nominaivas	Apolices do Empréstimo Nacional de 1903, ao portador	Apolices do Empréstimo Nacional de 1909, nominaivas	Apolices Federaes de 3 %, 1:000\$, nominaivas
1.....	—	—	—	—	—	—	—
2.....	—	—	—	—	—	—	—
3.....	—	—	—	—	—	—	—
4.....	—	—	—	—	1:020\$	—	—
6.....	—	—	—	—	—	—	500\$
7.....	—	—	—	—	1:022\$	—	—
8.....	—	—	—	—	—	—	—
9.....	—	—	—	—	—	—	—
10.....	—	—	—	—	1:023\$	—	—
11.....	—	—	—	—	1:025\$	—	—
13.....	—	—	—	—	—	—	—
14.....	—	—	—	—	1:025\$	—	—
15.....	—	—	—	—	1:025\$	—	—
16.....	—	—	—	—	1:025\$	—	—
17.....	—	—	—	—	1:025\$	—	—
18.....	—	—	—	—	1:025\$	—	—
20.....	—	—	—	—	—	—	—
21.....	—	1:008\$	—	—	—	—	—
22.....	—	99\$	—	—	—	—	—
23.....	—	—	—	—	—	—	—
25.....	—	—	—	—	—	—	—
27.....	—	—	—	—	—	—	—
28.....	—	99\$	—	—	1:028\$	—	—
30.....	—	1:031\$	—	—	—	—	—

JULHO DE 1910

DATA	Geraes de 5 % miudas	Geraes da 5 %, 4:000\$	Apolices do Emprestimo Nacional de 1895	Apolices do Emprestimo Nacional de 1897, nominativas.	Apolices do Emprestimo Nacional de 1903, ao portador.	Apolices do Emprestimo Nacional de 1909, nominativas.	Apolices Federaes de 3 %, 4:000\$, nominativas.
1.....	4:000\$	4:010\$	—	—	—	—	—
2.....	—	4:012\$	—	—	4:000\$	996\$	—
4.....	994\$	4:013\$	—	1:006\$	4:006\$	4:000\$	—
5.....	995\$	4:013\$	—	—	4:004\$	—	—
6.....	1:000\$	4:011\$	—	1:000\$	4:010\$	1:000\$	—
7.....	1:000\$	4:012\$	—	1:004\$	4:010\$	—	—
8.....	1:006\$	4:012\$	—	1:000\$	1:007\$	1:000\$	—
9.....	1:000\$	4:011\$	—	—	4:010\$	—	—
11.....	1:000\$	4:012\$	—	1:004\$	4:010\$	—	—
12.....	1:000\$	4:012\$	—	1:004\$	4:010\$	—	—
13.....	1:006\$	4:013\$	—	1:004\$	4:010\$	4:004\$	—
15.....	—	4:012\$	—	1:002\$	4:010\$	—	—
16.....	1:000\$	4:013\$	—	—	—	—	—
18.....	—	4:013\$	—	1:002\$	4:012\$	1:000\$	—
19.....	1:000\$	4:015\$	—	1:002\$	—	4:003\$	—
20.....	1:000\$	4:013\$	—	1:003\$	4:012\$	—	—
21.....	1:000\$	4:015\$	—	1:001\$	4:013\$	1:005\$	—
22.....	—	4:013\$	—	1:002\$	4:013\$	—	—
23.....	1:000\$	4:014\$	—	1:002\$	—	1:005\$	—
25.....	4:010\$	4:010\$	—	1:002\$	—	—	—
26.....	1:000\$	4:009\$	—	1:002\$	4:014\$	4:004\$	—
27.....	1:000\$	4:007\$	—	—	—	4:004\$	—
28.....	—	4:009\$	—	1:002\$	4:014\$	4:004\$	—
29.....	4:000\$	4:009\$	—	—	—	4:003\$	—
30.....	4:010\$	4:010\$	—	—	—	—	—

AGOSTO DE 1910

DATA	Geraes de 5 %, miudias	Geraes de 6 %, 1:000\$	Apolices do Empréstimo Nacional de 1895	Apolices do Empréstimo Nacional de 1897, nominativas.	Apolices do Empréstimo Nacional de 1903, ao portador.	Apolices do Empréstimo Nacional de 1909, nominativas.	Apolices Federaes de 3 %, 1:000\$, nominativas.
1.....	1:005\$	1:015\$	—	—	1:018\$	1:003\$	—
2.....	1:010\$	1:015\$	—	—	1:017\$	1:005\$	—
3.....	1:014\$	1:015\$	—	—	—	1:005\$	—
4.....	1:024\$	1:017\$	—	1:003\$	—	—	—
5.....	—	1:021\$	—	1:005\$	1:017\$	—	—
6.....	1:014\$	1:020\$	—	1:005\$	1:020\$	—	—
8.....	1:014\$	1:018\$	—	1:005\$	1:020\$	—	—
9.....	1:000\$	1:019\$	—	—	1:020\$	—	—
10.....	1:020\$	1:019\$	—	1:005\$	—	—	—
11.....	1:040\$	1:020\$	—	—	1:020\$	—	—
12.....	1:020\$	1:018\$	—	—	—	1:008\$	—
13.....	—	1:018\$	—	—	—	1:008\$	—
16.....	1:019\$	1:016\$	—	1:005\$	1:020\$	—	—
17.....	1:020\$	1:016\$	—	1:005\$	—	—	—
18.....	1:014\$	1:016\$	—	—	—	—	—
19.....	1:023\$	1:014\$	—	—	1:020\$	—	—
20.....	1:020\$	1:014\$	—	1:005\$	1:020\$	—	—
22.....	1:016\$	1:014\$	—	—	—	—	—
23.....	1:020\$	1:014\$	—	1:006\$	—	—	—
24.....	1:007\$	1:014\$	—	1:005\$	—	1:005\$	—
25.....	1:001\$	1:013\$	—	1:006\$	—	—	—
26.....	1:007\$	1:014\$	—	—	1:008\$	—	—
27.....	—	1:013\$	—	—	1:007\$	1:010\$	—
29.....	—	1:013\$	—	1:006\$	1:009\$	1:007\$	—
30.....	1:010\$	1:013\$	—	—	1:010\$	—	—
31.....	1:010\$	1:013\$	—	—	1:012\$	—	—

SETEMBRO DE 1910

DATA	Geraes de 5 %, miudias	Geraes de 5 %, 1:000\$	Apolices do Empréstimo Nacional de 1893	Apolices do Empréstimo Nacional de 1897, nominativas	Apolices do Empréstimo Nacional de 1903, ao portador	Apolices do Empréstimo Nacional de 1909, nominativas	Apolices Federaes de 3 %, 1:000\$ nominativas
1.....	1:010\$	1:012\$	—	—	—	1:007\$	—
2.....	1:015\$	1:013\$	—	—	1:014\$	1:007\$	—
3.....	1:012\$	1:012\$	—	—	1:015\$	1:007\$	—
5.....	1:005\$	1:013\$	—	1:003\$	1:015\$	—	—
6.....	1:005\$	1:014\$	—	—	1:015\$	1:006\$	—
9.....	1:010\$	1:015\$	—	—	1:016\$	1:003\$	—
10.....	1:010\$	1:017\$	—	—	—	—	—
12.....	1:010\$	1:016\$	—	1:003\$	—	1:007\$	—
13.....	1:010\$	1:016\$	—	1:006\$	1:017\$	1:003\$	—
14.....	1:010\$	1:015\$	—	—	—	1:005\$	—
15.....	1:000\$	1:013\$	—	—	1:018\$	1:003\$	—
16.....	1:006\$	1:011\$	—	—	—	1:004\$	—
17.....	—	1:011\$	—	1:007\$	—	—	—
19.....	1:001\$	1:010\$	—	1:007\$	—	1:003\$	—
20.....	1:000\$	1:009\$	—	1:008\$	—	1:000\$	—
21.....	1:000\$	1:008\$	—	—	—	1:002\$	—
22.....	1:000\$	1:005\$	—	—	1:012\$	1:000\$	—
23.....	1:001\$	1:003\$	—	—	1:012\$	1:000\$	—
24.....	1:000\$	1:005\$	—	—	1:012\$	—	—
26.....	1:000\$	1:005\$	—	—	1:011\$	999\$	—
27.....	1:000\$	1:008\$	—	—	1:010\$	998\$	—
28.....	—	1:011\$	—	—	1:008\$	994\$	—
29.....	—	1:012\$	—	—	1:008\$	997\$	—
30.....	—	1:013\$	—	—	1:008\$	994\$	—

OUTUBRO DE 1910

DATA	Geraes de 5 %, mudas	Geraes de 5 %, 1:000\$	Apolices do Emprestimo Nacional de 1895	Apolices do Emprestimo Nacional de 1897, nominativas	Apolices do Emprestimo Nacional de 1903, ao portador	Apolices do Emprestimo Nacional de 1909, nominativas	Apolices Federaes de 3 %, 1:000\$, nominativas
1.....	1:000\$	1:013\$	—	1:012\$	—	994\$	—
3.....	—	1:010\$	—	—	—	993\$	—
4.....	993\$	1:005\$	—	—	—	992\$	—
5.....	1:000\$	1:006\$	—	—	1:010\$	992\$	—
6.....	1:003\$	1:005\$	—	1:015\$	1:009\$	993\$	—
7.....	1:000\$	1:007\$	—	—	—	—	—
8.....	—	1:008\$	—	—	—	—	—
10.....	1:003\$	1:010\$	—	1:014\$	1:006\$	994\$	—
11.....	1:000\$	1:012\$	—	1:010\$	—	995\$	—
13.....	—	1:008\$	—	—	1:006\$	995\$	—
14.....	1:010\$	1:008\$	—	1:005\$	1:005\$	995\$	—
15.....	—	1:007\$	—	—	—	995\$	—
17.....	1:000\$	1:006\$	—	—	1:004\$	992\$	—
18.....	—	1:005\$	—	—	1:005\$	990\$	—
19.....	1:000\$	1:004\$	—	1:006\$	1:005\$	991\$	—
20.....	—	1:005\$	—	—	1:005\$	992\$	—
21.....	1:000\$	1:005\$	—	1:005\$	1:005\$	991\$	—
22.....	1:000\$	1:006\$	—	—	1:005\$	992\$	—
24.....	1:000\$	1:006\$	—	—	1:005\$	—	—
26.....	1:000\$	1:006\$	—	—	1:005\$	992\$	—
27.....	—	1:007\$	—	—	1:005\$	—	—
28.....	1:002\$	1:009\$	—	—	1:006\$	993\$	—
29.....	1:005\$	1:009\$	—	—	—	—	—
31.....	—	1:008\$	—	—	—	993\$	—

NOVEMBRO DE 1910

DATA	Geraes de 5 %, mudas	Geraes de 5 %, 1:000\$	Apólices do Empréstimo Nacional de 1895	Apólices do Empréstimo Nacional de 1897, nominativas	Apólices do Empréstimo Nacional de 1903, ao portador	Apólices do Empréstimo Nacional de 1909, nominativas	Apólices Federaes de 3 %, 1:000\$, nominativas
3.....	1:000\$	1:007\$	—	—	1:005\$	990\$	—
4.....	996\$	1:008\$	—	1:005\$	1:005\$	993\$	—
5.....	1:000\$	1:010\$	—	—	—	992\$	—
7.....	999\$	1:010\$	—	—	1:006\$	992\$	—
8.....	1:000\$	1:010\$	—	1:005\$	1:007\$	992\$	—
9.....	990\$	1:010\$	—	—	—	993\$	—
10.....	—	1:011\$	—	1:006\$	1:009\$	993\$	—
11.....	1:000\$	1:011\$	—	1:005\$	1:007\$	994\$	—
12.....	1:011\$	1:012\$	—	—	1:005\$	995\$	—
14.....	1:016\$	1:031\$	—	1:005\$	—	998\$	—
16.....	1:007\$	1:022\$	—	—	—	999\$	—
17.....	1:000\$	1:021\$	—	—	1:013\$	—	—
18.....	1:000\$	1:021\$	—	1:006\$	—	1:000\$	—
19.....	—	1:024\$	—	—	1:016\$	1:000\$	—
21.....	998\$	1:026\$	—	1:015\$	1:016\$	1:000\$	—
22.....	1:000\$	1:026\$	—	—	—	1:000\$	—
23.....	—	—	—	—	—	—	—
24.....	—	1:026\$	—	—	—	1:001\$	—
25.....	—	—	—	—	—	—	—
26.....	1:005\$	1:026\$	—	—	—	1:002\$	—
28.....	1:000\$	1:021\$	—	—	1:022\$	1:004\$	550\$
29.....	980\$	1:010\$	—	1:015\$	1:023\$	1:000\$	—
30.....	—	1:018\$	—	—	1:030\$	—	—

DEZEMBRO DE 1910

DATA	Geraes de 5 %, miudias	Geraes de 5 %, 1:000\$	Apolices do Emprestimo Nacional de 1895	Apolices do emprestimo Nacional de 1897, nominativas	Apolices do Emprestimo Nacional de 1903, ao portador	Apolices do Emprestimo Nacional de 1909, nominativas	Apolices Federaes de 3 %, 1:000\$ nominativas
1.....	—	1:000\$	—	—	1:028\$	—	—
2.....	—	—	—	—	1:026\$	—	—
3.....	—	—	—	—	1:029\$	—	—
5.....	—	—	—	—	1:029\$	—	—
6.....	—	1:000\$	—	—	—	—	—
7.....	—	1:002\$	—	—	1:026\$	—	—
9.....	—	—	—	—	—	—	—
12.....	—	—	—	—	1:026\$	—	—
13.....	—	—	—	—	1:026\$	—	—
14.....	—	—	—	—	—	—	—
15.....	—	1:000\$	—	—	1:026\$	—	—
16.....	—	—	—	—	—	—	—
17.....	—	—	—	—	—	—	—
19.....	—	—	—	—	1:025\$	—	—
20.....	—	—	—	—	1:025\$	1:000\$	—
21.....	—	—	—	—	—	—	—
22.....	—	—	—	—	1:025\$	—	—
23.....	—	—	—	—	—	—	—
24.....	—	—	—	—	—	—	—
26.....	—	—	—	—	1:030\$	—	—
27.....	—	—	—	—	1:030\$	1:005\$	—
28.....	—	—	—	—	1:030\$	—	—
29.....	—	—	—	—	—	—	—
30.....	—	1:025\$	—	—	—	—	—
31.....	1:005\$	1:025\$	—	—	—	1:005\$	—

JANEIRO DE 1911

DATA	Geraes de 5 %, miudadas	Geraes de 5 %, 4:000\$	Apolices do Emprestimo Nacional de 1893	Apolices do Emprestimo Nacional de 1897, nominativas	Apolices do Emprestimo Nacional de 1903, ao portador	Apolices do Emprestimo Nacional de 1909, nominativas	Apolices Federaes de 3 %, 4:000\$, nominativas
2.....	1:000\$	1:003\$	—	—	—	985\$	—
3.....	994\$	1:007\$	—	1:000\$	—	990\$	—
4.....	995\$	1:007\$	—	1:000\$	1:008\$	990\$	—
5.....	1:005\$	1:008\$	—	—	—	990\$	—
7.....	—	1:009\$	—	—	—	991\$	—
9.....	—	1:011\$	—	—	1:007\$	991\$	—
10.....	—	1:011\$	—	1:005\$	1:008\$	991\$	—
11.....	1:000\$	1:009\$	—	1:005\$	1:010\$	990\$	—
12.....	—	1:007\$	—	1:005\$	1:010\$	990\$	—
13.....	—	1:007\$	—	—	1:010\$	990\$	—
14.....	1:000\$	1:009\$	—	—	—	993\$	—
16.....	1:002\$	1:008\$	—	1:005\$	—	993\$	—
17.....	1:000\$	1:008\$	—	1:006\$	1:009\$	993\$	—
18.....	1:005\$	1:007\$	—	1:006\$	—	995\$	—
19.....	—	1:010\$	—	—	1:012\$	995\$	—
21.....	1:002\$	1:008\$	—	1:006\$	—	997\$	—
23.....	1:010\$	1:006\$	—	1:006\$	—	—	850\$
24.....	—	1:007\$	—	—	1:010\$	997\$	—
25.....	995\$	1:008\$	—	—	1:010\$	997\$	—
26.....	1:003\$	1:009\$	—	1:004\$	—	997\$	—
27.....	1:005\$	1:009\$	—	1:004\$	—	997\$	—
28.....	—	1:000\$	—	—	—	997\$	—
30.....	1:010\$	1:009\$	—	—	—	997\$	—
31.....	1:007\$	1:010\$	—	—	—	—	—

FEVEREIRO DE 1911

DATA	Geraes de 5 %, miudadas	Geraes de 5 %, 4:000\$	Apolices do Emprestimo Nacional de 1893	Apolices do Emprestimo Nacional de 1897, nominativas	Apolices do Emprestimo Nacional de 1903, ao portador	Apolices do Emprestimo Nacional de 1909, nominativas	Apolices Federaes de 3 %, 4:000\$, nominativas
1	1:000\$	1:009\$	—	—	1:012\$	995\$	—
3	1:011\$	1:014\$	—	—	1:013\$	996\$	—
4	1:000\$	1:015\$	—	—	—	997\$	600\$
6	1:004\$	1:014\$	—	—	1:013\$	997\$	—
7	1:000\$	1:015\$	—	1:015\$	—	997\$	—
8	1:000\$	1:017\$	—	1:012\$	1:005\$	997\$	—
9	1:000\$	1:016\$	—	—	1:010\$	997\$	—
10	1:002\$	1:014\$	—	—	1:010\$	997\$	—
11	1:010\$	1:014\$	—	—	—	996\$	—
13	1:000\$	1:015\$	—	1:003\$	1:012\$	997\$	800\$
14	1:010\$	1:016\$	—	1:010\$	—	997\$	800\$
15	1:004\$	1:015\$	—	1:011\$	1:015\$	998\$	—
16	1:009\$	1:015\$	—	—	1:015\$	996\$	—
17	1:000\$	1:014\$	—	1:006\$	1:015\$	998\$	—
18	1:005\$	1:014\$	—	—	1:015\$	999\$	—
20	1:013\$	1:014\$	—	—	1:015\$	998\$	—
21	—	1:014\$	—	—	—	998\$	—
22	1:000\$	1:014\$	—	—	1:014\$	—	—
23	1:005\$	1:010\$	—	—	—	998\$	—
25	990\$	—	—	1:008\$	—	—	—
27	—	1:010\$	—	—	—	999\$	—

MARÇO DE 1911

DATA	Geraes de 5 %, miudas	Geraes de 5 %, 4:000\$	Apolices do Emprestimo Nacional de 1895	Apolices do Emprestimo Nacional de 1897, nominativas	Apolices do Emprestimo Nacional de 1903, ao portador	Apolices do Emprestimo Nacional de 1909, nominativas	Apolices Federaes de 3 %, 4:000\$, nominativas
1.....	1:005\$	1:011\$	—	1:009\$	—	998\$	—
2.....	—	1:015\$	—	1:010\$	1:016\$	999\$	—
3.....	—	1:017\$	—	—	1:015\$	999\$	—
4.....	1:000\$	1:018\$	—	—	—	999\$	—
6.....	—	1:018\$	—	1:010\$	1:021\$	1:000\$	—
7.....	—	1:020\$	—	—	—	1:000\$	—
8.....	1:020\$	1:020\$	—	—	1:017\$	999\$	—
9.....	1:014\$	1:020\$	—	—	1:018\$	1:000\$	—
10.....	—	1:019\$	—	—	1:016\$	—	—
11.....	—	1:018\$	—	—	—	998\$	—
13.....	1:015\$	1:017\$	—	1:010\$	1:012\$	998\$	—
14.....	1:015\$	1:016\$	—	—	—	998\$	—
15.....	1:013\$	1:016\$	—	—	1:010\$	998\$	—
16.....	1:013\$	1:015\$	—	—	1:012\$	—	—
17.....	—	1:019\$	—	—	1:020\$	998\$	—
18.....	1:010\$	1:018\$	—	—	1:020\$	998\$	—
20.....	1:020\$	1:020\$	—	1:014\$	1:020\$	998\$	—
21.....	1:015\$	1:018\$	—	—	—	998\$	—
22.....	—	1:018\$	—	—	1:019\$	998\$	—
23.....	1:014\$	1:018\$	—	—	1:019\$	999\$	—
24.....	1:010\$	1:018\$	—	—	—	999\$	—
27.....	1:015\$	1:017\$	—	—	—	999\$	—
28.....	1:009\$	1:017\$	—	—	1:019\$	1:000\$	—
29.....	1:006\$	1:018\$	—	1:010\$	1:020\$	1:000\$	—
30.....	—	1:018\$	—	—	—	1:000\$	—
31.....	1:000\$	1:018\$	—	1:010\$	—	999\$	700\$

Cotações extremas das apólices da dívida pública nacional, no período de abril de 1910 a março de 1911

MEZES	APÓLICES GERAES DE 3 %				EMPRESTIMO NACIONAL DE 1897		EMPRESTIMO NACIONAL DE 1903		EMPRESTIMO NACIONAL DE 1909		FEDERAES	
	Mudas		4:000\$000		Nominativas (4:000\$000, 0 %)		Portador (4:000\$000, 3 %)		Nominativas (4:000\$000, 5 %)		Nominativas (4:000\$000, 3 %)	
	Minimo	Maximo	Minimo	Maximo	Minimo	Maximo	Minimo	Maximo	Minimo	Maximo	Minimo	Maximo
1910												
Abril.....	994\$	1:040\$	1:008\$	4:020\$	1:010\$	1:044\$	4:010\$	4:016\$	4:002\$	1:012\$	—	—
Maió.....	994\$	1:015\$	1:015\$	4:024\$	1:010\$	4:020\$	1:012\$	4:019\$	4:008\$	4:014\$	—	—
Junho.....	—	—	995\$	4:031\$	—	—	4:020\$	4:028\$	—	—	—	500\$
Julho.....	994\$	4:040\$	4:007\$	4:045\$	1:000\$	1:006\$	4:000\$	4:014\$	996\$	4:005\$	—	—
Agosto.....	1:004\$	4:040\$	4:043\$	4:021\$	1:003\$	4:006\$	4:007\$	4:020\$	1:003\$	4:010\$	—	—
Setembro.....	1:000\$	4:015\$	4:003\$	4:017\$	1:003\$	1:008\$	4:008\$	4:018\$	994\$	4:007\$	—	—
Outubro.....	993\$	4:040\$	4:004\$	4:043\$	1:003\$	4:045\$	4:010\$	4:010\$	990\$	995\$	—	—
Novembro.....	980\$	4:046\$	4:007\$	4:031\$	1:003\$	1:045\$	4:005\$	4:030\$	990\$	4:004\$	—	550\$
Dezembro.....	—	1:003\$	1:000\$	1:023\$	—	—	1:025\$	1:030\$	4:000\$	4:003\$	—	—
1911												
Janeiro.....	994\$	1:010\$	4:005\$	4:011\$	1:000\$	4:006\$	4:007\$	4:012\$	985\$	997\$	—	850\$
Fevereiro.....	990\$	4:043\$	4:009\$	4:017\$	1:005\$	4:045\$	4:006\$	4:015\$	995\$	995\$	600\$	800\$
Março.....	1:000\$	1:020\$	1:011\$	1:020\$	1:009\$	1:011\$	4:010\$	1:021\$	998\$	4:000\$	—	700\$
Preços extremos nos 12 mezes.....	980\$	4:040\$	995\$	4:031\$	4:000\$	4:020\$	4:000\$	4:030\$	985\$	4:012\$	500\$	850\$

Relação dos títulos vendidos a prazo, na Bolsa, no período de 1 de abril
de 1910 a 31 de março de 1911

Relação dos títulos vendidos a prazo, na Bolsa, no período de 1 de abril de 1910 a 31 de março de 1911

DATA 1910	QUANTIDADE	ESPECIE	TITULOS	PREÇOS	PRAZO
19 de abril	400	Ações	Companhia Cessionaria das Docas do Porto da Bahia c/50 %	38\$000	v/c até 30 dias.
19 »	500	»	Idem	38\$000	Idem.
20 »	500	»	Idem	38\$000	Idem.
23 »	500	»	Companhia Loterias Nacionais do Brazil	28\$500	Idem.
30 »	500	»	Companhia Cessionaria das Docas do Porto da Bahia c/50 %	29\$000	Idem.
30 »	400	»	Idem	30\$000	Idem.
2 » maio	300	»	Idem	31\$000	Idem.
9 »	1.000	»	Idem	30\$000	Idem.
11 »	1.000	»	Companhia Estrada de Ferro e Minas de S. Jeronymo	21\$000	Idem.
14 »	1.000	»	Idem	22\$000	Idem.
18 »	200	»	Companhia Cessionaria das Docas do Porto da Bahia c/50 %	37\$000	Idem.
19 »	100	»	Idem	35\$000	Idem.
19 »	200	»	Idem	38\$000	Idem.
19 »	400	»	Idem	41\$500	Idem.
24 »	1.000	»	Idem	42\$000	Idem.
28 »	1.000	»	Companhia Estrada de Ferro e Minas de S. Jeronymo	23\$000	Idem.
30 »	200	»	Companhia Cessionaria das Docas do Porto da Bahia c/50 %	42\$000	Idem.
1 » junho	500	»	Idem	43\$000	Idem.
3 »	1.000	»	Idem	44\$000	Idem.
3 »	500	»	Idem	46\$000	Idem.
3 »	500	»	Idem	46\$000	Idem.
4 »	200	Apolices	Emprestimo Municipal de 1906, nom. Companhia Estradas de Ferro Federaes Brasileiras (Rêde Sul Mi-neira)	190\$000	v/v até 4 de julho.
8 »	500	Ações	Companhia Terras e Colonização	90\$000	v/c até 30 dias.
9 »	1.000	»	Idem	10\$000	Idem.
9 »	500	»	Companhia Estrada de Ferro e Minas de S. Jeronymo	30\$000	Idem.
9 »	300	»	Companhia Cessionaria das Docas do Porto da Bahia c/50 %	46\$000	Idem.
13 »	1.000	»	Companhia Terras e Colonização	12\$500	Idem.
14 »	1.000	»	Idem	12\$750	Idem.
14 »	1.000	»	Idem	13\$000	Idem.

14	de junho	300	Companhia Cessionaria das Docas do Porto da Bahia c/50 %	38\$000	v/v até 30 dias.
15	"	400	Idem	38\$000	Idem.
16	"	400	Idem	38\$000	Idem.
16	"	400	Idem	37\$500	Idem.
16	"	300	Idem	38\$500	v/c até 30 dias.
17	"	500	Companhia Estrada de Ferro e Minas de S. Jeronymo	30\$000	Idem.
18	"	500	Companhia Cessionaria das Docas do Porto da Bahia c/50 %	32\$500	Idem.
20	"	500	Companhia Terras e Colonização	42\$000	Idem.
21	"	1.000	Companhia Cessionaria das Docas do Porto da Bahia c/50 %	41\$000	Idem.
5	de julho	500	Companhia Terras e Colonização	42\$750	Idem.
5	"	500	Idem	42\$750	Idem.
5	"	1.000	Idem	42\$750	Idem.
7	"	1.000	Idem	43\$000	Idem.
8	"	500	Companhia Loterias Nacionaes do Brazil	43\$500	Idem n.
9	"	1.000	Companhia Terras e Colonização	43\$000	Idem.
11	"	300	Companhia Cessionaria das Docas do Porto da Bahia c/50 %	37\$000	Idem.
11	"	400	Idem	38\$000	Idem.
12	"	1.000	Companhia Terras e Colonização	43\$250	Idem.
12	"	1.000	Idem	43\$500	Idem.
12	"	1.000	Idem	43\$750	Idem.
12	"	300	Companhia Estrada de Ferro e Minas de S. Jeronymo	33\$000	Idem.
12	"	500	Companhia Cessionaria das Docas do Porto da Bahia c/50 %	33\$000	Idem.
12	"	500	Idem	33\$000	v/v até 30 dias.
12	"	500	Idem	33\$500	Idem.
13	"	500	Companhia Terras e Colonização	43\$250	Idem.
13	"	1.000	Idem	43\$500	v/c até 30 dias.
15	"	400	Companhia Loterias Nacionaes do Brazil	41\$000	Idem.
15	"	400	Idem	41\$000	Idem.
15	"	150	Companhia Estrada de Ferro e Minas de S. Jeronymo	28\$000	v/v até 30 dias.
18	"	500	Companhia Terras e Colonização	43\$500	v/c até 30 dias.
19	"	3.000	Idem	43\$000	Idem.
21	"	500	Idem	43\$250	Idem.
21	"	600	Idem	43\$250	Idem.
24	"	500	Idem	42\$750	Idem.
26	"	500	Companhia Loterias Nacionaes do Brazil	40\$500	Idem.
28	"	500	Companhia Cessionaria das Docas do Porto da Bahia c/50 %	38\$500	Idem.
29	"	300	Idem	37\$500	Idem.
2	de agosto	500	Idem	38\$500	Idem.
2	"	500	Companhia Terras e Colonização	42\$500	Idem.
4	"	500	Companhia Loterias Nacionaes do Brazil	40\$500	Idem.
5	"	1.000	Companhia Terras e Colonização	42\$500	Idem.

DATA	QUANTIDADE	ESPECIE	TITULOS	PREÇOS	PRAZO
13 de agosto.....	500	Accões	Companhia Terras e Colonização.....	42\$000	v/c até 30 dias.
13 » ».....	1.000	»	Companhia Cessionaria das Docas do Porto da Bahia c/50 %.....	37\$000	Idem.
17 » ».....	400	»	Idem.....	39\$000	Idem.
18 » ».....	600	»	Idem.....	39\$500	Idem.
18 » ».....	500	»	Idem.....	40\$000	Idem.
19 » ».....	500	»	Idem.....	40\$000	Idem.
20 » ».....	500	»	Idem.....	40\$000	Idem.
20 » ».....	200	»	Idem.....	40\$000	Idem.
20 » ».....	500	»	Idem.....	40\$000	Idem.
20 » ».....	1.000	»	Idem.....	40\$000	Idem.
20 » ».....	500	»	Companhia de Loterias Nacionaes do Brazil.....	41\$000	Idem.
20 » ».....	500	»	Companhia Cessionaria das Docas do Porto da Bahia c/50 %.....	41\$000	Idem.
22 » ».....	400	»	Idem.....	41\$000	Idem.
22 » ».....	500	»	Idem.....	41\$000	Idem.
22 » ».....	500	»	Idem.....	41\$000	Idem.
22 » ».....	500	»	Idem.....	41\$000	Idem.
22 » ».....	500	»	Idem.....	41\$000	Idem.
22 » ».....	500	»	Idem.....	41\$000	Idem.
22 » ».....	500	»	Idem.....	41\$000	Idem.
22 » ».....	500	»	Idem.....	41\$000	Idem.
24 » ».....	1.000	»	Idem.....	41\$000	Idem.
24 » ».....	1.000	»	Idem.....	41\$000	Idem.
25 » ».....	1.000	»	Idem.....	40\$500	Idem.
26 » ».....	1.000	»	Idem.....	40\$500	Idem.
27 » ».....	2.000	»	Idem.....	40\$500	Idem.
29 » ».....	500	»	Idem.....	40\$500	Idem.
30 » ».....	500	»	Companhia Loterias Nacionaes do Brazil.....	41\$000	Idem.
30 » ».....	500	»	Companhia Cessionaria das Docas do Porto da Bahia c/50 %.....	41\$500	Idem.
30 » ».....	500	»	Idem.....	41\$500	Idem.
30 » ».....	500	»	Idem.....	42\$000	Idem.
30 » ».....	500	»	Idem.....	42\$000	Idem.
30 » ».....	500	»	Idem.....	41\$000	Idem.
31 » ».....	500	»	Idem.....	41\$000	Idem.
31 » ».....	200	»	Companhia Loterias Nacionaes do Brazil.....	41\$000	Idem.
31 » ».....	500	»	Idem.....	42\$500	Idem.
6 » setembro.....	500	»	Companhia Cessionaria das Docas do Porto da Bahia c/50 %.....	40\$500	Idem.
9 » ».....	500	»	Idem.....	40\$500	Idem.

9	de setembro	500	Acções	Companhia Cessionaria das Docas do Porto da Bahia c/50 %	40\$000	v/c até 30 dias.
10	"	500	"	Idem	40\$000	Idem.
13	"	400	Apólices	Estado do Espirito Santo de 6 %, 1:000\$, nom.	880\$000	Idem.
14	"	500	Acções	Companhia Cessionaria das Docas do Porto da Bahia c/50 %	40\$000	Idem.
14	"	500	"	Idem	40\$000	Idem.
15	"	250	"	Idem	39\$000	Idem.
20	"	400	"	Idem	40\$000	Idem.
21	"	1.000	"	Idem	43\$000	Idem.
22	"	500	"	Companhia Loterias Nacionaes do Brazil	38\$500	Idem.
22	"	500	"	Companhia Cessionaria das Docas do Porto da Bahia c/50 %	39\$500	Idem.
22	"	1.000	"	Idem	44\$000	Idem.
23	"	500	"	Companhia Loterias Nacionaes do Brazil	38\$500	Idem.
26	"	500	"	Companhia Cessionaria das Docas do Porto da Bahia c/50 %	10\$000	Idem.
29	"	500	"	Companhia Terras e Colonização	38\$500	Idem.
3	outubro	1.000	"	Companhia Cessionaria das Docas do Porto da Bahia c/50 %	44\$000	Idem.
3	"	300	"	Companhia Loterias Nacionaes do Brazil	44\$000	Idem.
3	"	500	"	Idem	44\$000	Idem.
3	"	1.000	"	Idem	44\$000	Idem.
3	"	300	"	Idem	44\$000	Idem.
5	"	300	"	Idem	44\$000	Idem.
5	"	1.000	"	Idem	44\$000	Idem.
6	"	1.000	"	Companhia Cessionaria das Docas do Porto da Bahia c/50 %	38\$500	Idem.
14	"	500	"	Companhia de Loterias Nacionaes do Brazil	43\$000	Idem.
19	"	500	"	Idem	44\$000	v/c até 45 dias.
22	"	500	"	Idem	43\$000	v/c até 30 dias.
28	"	500	"	Companhia Cessionaria das Docas do Porto da Bahia c/50 %	36\$000	Idem.
28	"	500	"	Idem	36\$500	Idem.
31	"	700	"	Idem	35\$500	Idem.
31	"	200	"	Idem	36\$000	Idem.
34	"	200	"	Idem	42\$500	Idem.
3	novembro	200	"	Companhia Cessionaria das Docas do Porto da Bahia c/50 %	42\$500	Idem.
3	"	300	"	Idem	42\$500	Idem.
3	"	300	"	Idem	43\$000	Idem.
4	"	300	"	Idem	36\$500	Idem.
4	"	500	"	Companhia Cessionaria das Docas do Porto da Bahia c/50 %	42\$500	Idem.
5	"	300	"	Companhia de Loterias Nacionaes do Brazil	42\$500	Idem.
7	"	1.000	"	Idem	42\$500	Idem.
8	"	4.000	"	Companhia Cessionaria das Docas do Porto da Bahia c/50 %	36\$500	Idem.
9	"	1.000	"	Idem	36\$500	Idem.
9	"	100	"	Idem	36\$000	Idem.
9	"	400	"	Idem	35\$500	Idem.

DATA	QUANTIDADE	ESPECIE	TITULOS	PREÇOS	PRAZO
10 de novembro.....	500	Acções	Companhia Cessionaria das Docas do Porto da Bahia c/50 %	36\$000	v/c até 30 dias.
10 " ".....	500	"	Idem.....	36\$000	Idem.
11 " ".....	500	"	Idem.....	36\$500	Idem.
11 " ".....	500	"	Idem.....	44\$000	Idem.
11 " ".....	300	"	Companhia de Loterias Nacionaes do Brazil	36\$000	Idem.
12 " ".....	500	"	Companhia Cessionaria das Docas do Porto da Bahia c/50 %	36\$000	Idem.
16 " ".....	500	"	Idem.....	36\$000	Idem.
16 " ".....	500	"	Idem.....	998\$000	v/v até 30 do corrente.
18 " ".....	360	Apolices	Emprestimo Nacional de 1909, nom.	1.000\$000	v/v até 30 dias.
21 " ".....	30	"	Idem.....	39\$500	v/c até 30 dias.
21 " ".....	500	Acções	Companhia Cessionaria das Docas do Porto da Bahia c/50 %	40\$500	Idem.
21 " ".....	1.000	"	Idem.....	27\$500	Idem.
22 " ".....	500	"	Companhia E. de Ferro e Minas de S. Jeronymo.	40\$500	Idem.
22 " ".....	500	"	Companhia Cessionaria das Docas do Porto da Bahia c/50 %	40\$500	Idem.
22 " ".....	1.000	"	Idem.....	39\$000	Idem.
29 " ".....	4.000	"	Idem.....	39\$500	Idem.
29 " ".....	1.000	"	Idem.....	39\$500	Idem.
30 " ".....	500	"	Idem.....	39\$500	Idem.
2 de dezembro.....	100	"	Companhia F. C. do Jardim Botanico, integ.	202\$000	até 15 do corrente.
5 " ".....	300	"	Companhia de Loterias Nacionaes do Brazil	40\$000	v/c até 30 dias.
6 " ".....	500	"	Idem.....	41\$000	Idem.
9 " ".....	500	"	Idem.....	41\$000	Idem.
12 " ".....	500	"	Idem.....	42\$000	Idem.
16 " ".....	1.000	"	Companhia Cessionaria das Docas do Porto da Bahia c/50 %	37\$500	Idem.
17 " ".....	200	"	Idem.....	37\$500	Idem.
17 " ".....	300	"	Idem.....	37\$000	Idem.
19 " ".....	300	"	Idem.....	37\$000	Idem.
19 " ".....	400	"	Idem.....	37\$500	Idem.
19 " ".....	500	"	Companhia de Loterias Nacionaes do Brazil	43\$000	Idem.
19 " ".....	500	"	Idem.....	43\$500	Idem.
20 " ".....	500	"	Companhia Cessionaria das Docas do Porto da Bahia c/50 %	37\$500	Idem.
22 " ".....	400	"	Idem.....	37\$500	Idem.
22 " ".....	400	"	Idem.....	37\$500	Idem.

26	de dezembro	500	Companhia de Loterias Nacionais do Brazil	46\$000	v/c até 24 de janeiro p.
29	"	300	Idem	48\$000	v/c até 30 dias.
29	"	500	Idem	48\$000	Idem.
29	"	500	Idem	48\$000	Idem.
29	"	500	Idem	48\$000	Idem.
30	"	20	Estado do Espirito Santo de 1.000\$, 7 % port.	915\$000	para 5 de janeiro p.
30	"	30	Idem	915\$000	Idem.
30	"	50	Idem	915\$000	Idem.
30	"	300	Companhia Cessionaria das Docas do Porto da Bahia c/50 %	37\$500	v/c até 30 dias.
31	"	200	Companhia de Loterias Nacionais do Brazil	48\$500	Idem.
2	"	300	Companhia de Loterias Nacionais do Brazil	10\$000	Idem.
2	"	500	Companhia de Loterias Nacionais do Brazil	47\$500	Idem.
2	"	500	Idem	49\$000	Idem.
2	"	400	Companhia E. de Ferro Federaes Brazileiras (Rede Sul Mineira)	82\$000	Idem.
3	"	100	Companhia E. de Ferro e Minas de S. Jeronymo	27\$500	Idem.
3	"	500	Companhia Cessionaria das Docas do Porto da Bahia c/50 %	37\$500	Idem.
3	"	500	Idem	38\$000	Idem.
5	"	300	Companhia de Loterias Nacionais do Brazil	49\$000	v/c até 24 do corrente.
5	"	500	Idem	49\$500	v/c até 30 dias.
9	"	500	Companhia Cessionaria das Docas do Porto da Bahia c/50 %	37\$000	Idem.
11	"	500	Idem	38\$000	Idem.
12	"	800	Idem	37\$500	Idem.
14	"	1.000	Idem	37\$000	Idem.
14	"	300	Companhia Terras e Colonização	8\$500	Idem.
14	"	500	Companhia Cessionaria das Docas do Porto da Bahia c/50 %	37\$500	Idem.
16	"	300	Idem	38\$000	Idem.
17	"	500	Idem	38\$500	Idem.
18	"	500	Idem	39\$000	Idem.
19	"	300	Idem	39\$000	Idem.
23	"	180	Emprestimo Nacional de 1909, nom	995\$000	v/v até 30 dias.
23	"	500	Companhia de Loterias Nacionais do Brazil	48\$000	v/c até 30 dias.
24	"	200	Idem	47\$500	Idem.
25	"	400	Idem	47\$500	Idem.
25	"	500	Idem	47\$500	Idem.
25	"	300	Idem	48\$000	Idem.
26	"	500	Idem	47\$000	Idem.
26	"	500	Idem	47\$000	Idem.
26	"	500	Idem	47\$000	Idem.
26	"	500	Idem	47\$500	Idem.
26	"	500	Idem	47\$500	Idem.

DATA	QUANTIDADE	ESPECIE	TITULOS	PREÇOS	PRAZO
26 de janeiro	500	Acções	Companhia de Loterias Nacionaes do Brazil	47\$500	v/c até 30 dias.
26 "	1.000	"	Idem.	47\$500	Idem.
27 "	500	"	Idem.	46\$500	Idem.
28 "	200	"	Idem.	42\$500	Idem.
28 "	300	"	Idem.	43\$000	Idem.
3 " fevereiro	500	"	Idem.	40\$000	Idem.
3 "	1.000	"	Idem.	43\$000	Idem.
6 "	2.000	"	Idem.	46\$500	Idem.
7 "	2.000	"	Idem.	44\$000	Idem.
8 "	500	"	Idem.	44\$000	Idem.
10 "	500	"	Idem.	44\$500	Idem.
10 "	500	"	Idem.	39\$000	Idem.
10 "	500	"	Companhia Cessionaria das Docas do Porto da Bahia c/50 %	46\$500	Idem.
13 "	500	"	Companhia de Loterias Nacionaes do Brazil	46\$500	Idem.
13 "	1.000	"	Idem.	47\$000	Idem.
13 "	500	"	Idem.	40\$000	Idem.
15 "	2.000	"	Companhia Cessionaria das Docas do Porto da Bahia c/50 %	39\$000	Idem.
16 "	500	"	Idem.	39\$000	Idem.
17 "	500	"	Idem.	39\$000	Idem.
17 "	500	"	Idem.	40\$000	Idem.
20 "	500	"	Idem.	39\$500	Idem.
20 "	500	"	Idem.	39\$500	Idem.
20 "	500	"	Idem.	40\$000	Idem.
20 "	300	"	Companhia de Loterias Nacionaes do Brazil	47\$500	Idem.
20 "	500	"	Idem.	47\$500	Idem.
20 "	1.000	"	Idem.	47\$500	Idem.
22 "	300	"	Idem.	46\$500	Idem.
1 " março	500	"	Idem.	48\$000	Idem.
8 "	1.000	"	Idem.	49\$000	Idem.
8 "	1.000	"	Idem.	49\$000	Idem.
10 "	500	"	Idem.	49\$000	Idem.
10 "	500	"	Idem.	49\$500	Idem.

41 de março	500	Acções	Companhia de Loterias Nacionaes do Brazil	49\$000	v/c até 30 dias.
41 »	500	»	Companhia Cessionaria das Docas do Porto da Bahia c/50 %	40\$000	Idem.
13 »	500	»	Companhia de Loterias Nacionaes do Brazil	49\$000	Idem.
14 »	1.000	»	Idem	49\$000	Idem.
16 »	1.000	»	Companhia Terras e Colonização	9\$230	Idem.
22 »	500	»	Companhia Cessionaria das Docas do Porto da Bahia c/50 %	38\$500	Idem.
29 »	1.000	»	Companhia de Loterias Nacionaes do Brazil	48\$500	Idem.

Títulos negociados na Bolsa de 1 de abril de 1910 a 31 de março de 1911

TÍTULOS	QUANTIDADE	PREÇOS — EXTREMOS
Apólices federaes de 3 % de 1:000\$000	172	500\$000 — 850\$000
Apólices geraes de 5 %, miudas.....	194:900\$000	98 \$000 — 1:030\$000
Apólices geraes de 5 %, de 1:000\$000..	26.957 1/2	970\$000 — 1:030\$000
Apólices do Empréstimo Nacional de 1895, de 1:000%, de 5 %, papel, ao portador.....	5	950\$000
Apólices do Empréstimo Nacional de 1897, de 1:000%, de 6 %, papel, nominativas.....	948	997\$000 — 1:020\$000
Apólices do Empréstimo Nacional de 1903, de 1:000%, de 5 %, papel, ao portador.....	2.567	1:000\$000 — 1:030\$000
Apólices do Empréstimo Nacional de 1909, de 1:000%, de 5 %, papel, nominativas.....	18.606	980\$000 — 1:012\$000
Apólices do Empréstimo Municipal de 1896, de 200%, de 6 %, papel, ao portador.....	2.498	197\$000 — 201\$000
Apólices do Empréstimo Municipal de 1896, de 200%, de 6 %, papel, nominativas.....	2.514	184\$000 — 200\$000
Apólices do Empréstimo Municipal de 1904, de £ 20, de 5 %, ao portador..	3.569	270\$000 — 300\$000
Apólices do Empréstimo Municipal de 1904, de £ 20, de 5 %, nominativas..	1.455	270\$000 — 300\$000
Apólices do Empréstimo Municipal de 1906, de 200%, de 6 %, papel, ao portador.....	51.601	178\$000 — 199\$000
Apólices do Empréstimo Municipal de 1906, de 200%, de 6 %, papel, nominativas.....	23.647	180\$000 — 198\$000
Apólices do Empréstimo Municipal de 1909, de 200%, de 5 %, papel, ao portador.....	10.046	144\$000 — 178\$000
Apólices do Empréstimo Municipal de 1909, de 200%, de 5 %, papel, nominativas.....	441	148\$000 — 170\$000
Apólices do Empréstimo da Prefeitura Municipal de Nictheroy, de 200%, de 7 %, papel, ao portador.....	7.735	187\$000 — 205\$000
Apólices do Empréstimo da Prefeitura Municipal de Nictheroy, de 200%, de 7 %, papel, nominativas.....	1.551	180\$000 — 200\$000
Apólices do Empréstimo da Prefeitura Municipal de Nictheroy, de 200%, de 7 %, papel, ao portador, emissão de 1910.....	2.842	188\$000 — 200\$000
Apólices do Empréstimo da Câmara Municipal de Petropolis, de 200%, de 7 %, papel, ao portador.....	83	190\$000 — 202\$000
Apólices do Estado do Rio de Janeiro, de 500\$, de 6 %, papel ao portador.....	330	440\$000 — 470\$000
Apólices do Estado do Rio de Janeiro, de 500\$, de 6 %, papel, nominativas....	856	430\$000 — 462\$000

TITULOS	QUANTIDADE	PREÇOS — EXTREMOS
Apolices do Estado do Rio de Janeiro, de 100%, de 4 %, papel, ao portador	23.722	83\$000 — 93\$500
Apolices do Estado de Minas Geraes, de 200%, 5 %, papel, nominativas.....	5	865\$000 — 904\$000
Apolices do Estado de Minas Geraes, de 500%, de 5 %, papel, nominativas....	25	840\$000 — 900\$000
Apolices do Estado de Minas Geraes, de 1:000%, de 5 %, papel, nominativas..	5.327	849\$000 — 912\$000
Apolices do Estado do Espirito Santo, de 500%, de 6 %, papel, nominativas	124	750\$000 — 850\$000
Apolices do Estado do Espirito Santo, de 1:000%, de 6 %, papel, nominativas	471	750\$000 — 900\$000
Apolices do Estado do Espirito Santo, de 1:000%, de 7 %, papel, ao portador	186	850\$000 — 920\$000
Accções do Banco do Brazil.....	17.139 19/40	183\$000 — 211\$000
Accções do Banco do Commercio.....	13.307	106\$500 — 110\$000
Accções do Banco do Commercio (novo capital)	2.217 1/8	165\$000 — 180\$000
Accções do Banco Commercial do Rio de Janeiro.....	13.919	90\$000 — 110\$000
Accções do Banco Hypothecario do Brazil.....	237	60\$000 — 128\$000
Accções do Banco Lavoura e Commercio do Brazil.....	2.536	128\$000 — 142\$000
Accções do Banco Metropolitan.....	150	4\$000
Accções do Banco Mercantil do Rio de Janeiro.....	802	210\$000 — 222\$500
Accções do Banco Nacional Brasileiro...	181.24/100	160\$000 — 161\$000
Accções da Companhia Americana de Sellos Coupons.....	90	205\$000 — 210\$000
Accções da Companhia Assucareira.....	800	10\$000
Accções da Companhia Brasileira de Energia Electrica.....	155	212\$000 — 215\$000
Accções da Companhia Centros Pastoris do Brazil.....	1.925	15\$000 — 17\$000
Accções da Companhia Colonizadora Agricola e Industrial do Brazil....	150	490\$000 — 495\$000
Accções da Companhia Cervejaria Brahma.....	508	240\$000 — 250\$000
Accções da Companhia Central do Brazil	574	8\$000
Accções da Companhia de Construcções Civis.....	40 1/2	70\$000 — 85\$000
Accções da Companhia Casa Colombo...	30	1:026\$000
Accções da Companhia Cortume Santa Cruz.....	140	200\$000 — 215\$000
Accções da Companhia Commercio e Navegação.....	5	31\$000
Accções da Companhia Cessionaria das Docas do Porto da Bahia.....	256.820	26\$000 — 46\$000
Accções da Companhia Docas de Santos	12.797	355\$000 — 400\$000
Accções da Companhia Editora do Brazil de francos 500	200	275\$000 — 286\$000
Accções da Companhia Cantareira e Viação Fluminense.....	115	150\$000
Accções da Companhia Estrada de Ferro e Minas de S. Jeronymo.....	57.708	18\$000 — 33\$500
Accções da Companhia Estrada de Ferro Victoria e Minas.....	3.675	60\$000 — 110\$000

TITULOS	QUANTIDADE	PREÇOS — EXTREMOS
Accões da Companhia Estrada de Ferro Goyaz.....	242	56\$000
Accões da Companhia Estrada de Ferro e Colonização Porto do Souza Manhassú	500	50\$000
Accões da Companhia Estradas de Ferro Araraquara	75	130\$000
Accões da Companhia Estrada de Ferro Federaes Brasileiras Bêde Sul Mineira	30.600	63\$000 — 90\$000
Accões da Companhia Viação Ferrea e Fluvial de Tocantins ao Araguaya...	647	15\$000 — 30\$000
Accões da Companhia das Estradas de Ferro do Norte do Brazil.....	400	2\$500
Accões da Companhia Viação Ferrea Sapucahy.....	15.304	56\$000 — 82\$000
Accões da Companhia Ferro Carril do Jardim Botânico c/ 60 %	504	120\$000 — 125\$000
Accões da Companhia Ferro Carril do Jardim Botânico, integradas.....	1.084	200\$000 — 212\$000
Accões da Companhia Força e Luz de Campos.....	150	60\$000
Accões da Companhia Geral de Melhoramentos no Maranhão.....	716	36\$000 — 40\$060
Accões da Empreza Industrial de Melhoramentos no Brazil.....	9	120\$000 — 130\$000
Accões da Companhia Industrial de Electricidade.....	114	190\$000 — 200\$000
Accões da Companhia de Kiosques do Rio de Janeiro.....	38	1.000\$000
Accões da Companhia Luz Stearica....	4.056	100\$000 — 130\$000
Accões da Companhia de Loterias Nacionais do Brazil	230.265	22\$500 — 49\$500
Accões da Companhia Metropolitana...	150	165\$000
Accões da Companhia Manufactora de Conservas Alimenticias.....	56	160\$000 — 200\$000
Accões da Companhia Nacional Mineira, integradas.....	380	200\$000 — 206\$000
Accões da Companhia Saneamento do Rio de Janeiro.....	1.760	68\$000 — 81\$000
Accões da Companhia de Seguros Argos Fluminense c/ 40 %	9	555\$000 — 750\$000
Accões da Companhia de Seguros A Sul America.....	20	250\$000
Accões da Companhia de Seguros Confiança c/ 25 %.....	376	46\$000 — 50\$000
Accões da Companhia de Seguros Garantia c/ 20 %.....	124	215\$000 — 245\$000
Accões da Companhia de Seguros Indemnizadora c/ 40 %	760	30\$000 — 38\$000
Accões da Companhia de Seguros Integridade c/ 25 %	383	40\$000 — 50\$000
Accões da Companhia de Seguros Lloyd Americano c/ 50 %.....	400	8\$000 — 15\$000
Accões da Companhia de Seguros Previdente c/ 40 %.....	157	365\$000 — 411\$500
Accões da Companhia de Seguros de Vida Cruzeiro do Sul c/ 60 %.....	140	110\$000 — 120\$000
Accões da Companhia de Seguros União Commercial dos Varegistas c/ 25 %...	55	96\$000 — 100\$000

TITULOS	QUANTIDADES	PREÇOS -- EXTREMOS
Accões da Companhia de Tecidos Aliança.....	1.402	280\$000 — 295\$000
Accões da Companhia de Tecidos America Fabril.....	25	328\$000
Accões da Companhia de Tecidos Brazil Industrial.....	2.000	235\$000 — 265\$000
Accões da Companhia Fabrica de Tecidos de Botafogo.....	77	212\$000 — 220\$000
Accões da Companhia de Tecidos Corcovado.....	567	200\$000 — 230\$000
Accões da Companhia de Tecidos Carioca.....	476	275\$000 — 300\$000
Accões da Companhia de Tecidos Cometa.....	335	240\$000 — 275\$000
Accões da Companhia de Tecidos Confiança Industrial.....	1.946	188\$000 — 212\$000
Accões da Companhia de Tecidos Fabril Paulistana.....	2.500	140\$000
Accões da Companhia Fabrica de Tecidos Esperança.....	153	200\$000
Accões da Companhia de Tecidos Fabril S. Joaquim.....	62	105\$000 — 115\$000
Accões da Companhia de Tecidos Industrial Mineira.....	400	190\$000 — 210\$000
Accões da Companhia de Tecidos Industrial Campista.....	150	200\$000 — 220\$000
Accões da Companhia de Tecidos de Linho de Sapopemba.....	50	400\$000
Accões da Companhia de Tecidos Magéense.....	916	128\$000 — 150\$000
Accões da Companhia de Tecidos Manufactora Fluminense.....	1.132	170\$000 — 195\$000
Accões da Companhia Nacional de Tecidos de Juta.....	375	140\$000 — 150\$000
Accões da Companhia de Tecidos Progresso Industrial do Brazil.....	2.038	272\$000 — 295\$000
Accões da Companhia de Tecidos Petropolitana.....	2.086	240\$000 — 260\$000
Accões da Companhia de Tecidos Santo Aleixo.....	100	150\$000
Accões da Companhia de Tecidos São Felix.....	730	25\$000 — 30\$000
Accões da Companhia de Tecidos São Pedro de Alcantara.....	440	135\$000 — 180\$000
Accões da Companhia de Tecidos União Lavrense.....	60	200\$000 — 220\$000
Accões da Companhia Terras e Colonização.....	177.455	7\$000 — 13\$500
Accões da Companhia Transporte e Carruagens.....	798	70\$000 — 82\$000
Accões da Sociedade Anonyma Vulcanina.....	400	193\$000 — 202\$000
Consolidados da Irmandade da Candelaria, 1ª serie.....	121	212\$000 — 218\$500
Consolidados da Irmandade da Candelaria, 2ª serie.....	90	210\$000 — 220\$000
Consolidados da Irmandade de N. S. do Rosario e S. Benedicto dos Homens Pretos, 1ª serie.....	35	208\$000 — 210\$000

TITULOS	QUANTIDADE	PREÇOS — EXTREMOS
Consolidados da Irmandade de N. S. do Rozario e S. Benedicto dos Homens Pretos, 2ª serie.....	123	205\$000 — 206\$000
Consolidados da Provincia Carmelitana Fluminense.....	219	209\$500 — 215\$000
Consolidados da Veneravel Ordem T. de S. Francisco da Penitencia.....	1.037	215\$000 — 225\$000
Consolidados da Veneravel Ordem T. dos Minimos de S. Francisco de Paula, 1ª serie.....	100	220\$000
Consolidados da Veneravel Ordem T. dos Minimos de S. Francisco de Paula, 2ª serie.....	740	215\$000 — 222\$000
Debentures da Associação dos Empregados no Commercio do Rio de Janeiro.	1.451	50\$000 — 52\$500
Debentures da Companhia Brasileira de Lacticinios.....	120	196\$000
Debentures da Companhia Carris Urbanos de 100\$000.....	312	101\$000 — 102\$000
Debentures da Companhia Carris Urbanos de 200\$000.....	4.884	198\$000 — 207\$000
Debentures da Companhia Cervejaria Brahma.....	265	204\$000 — 208\$000
Debentures da Companhia Cantareira e Viação Fluminense.....	6.568	201\$000 — 210\$000
Debentures da Companhia Commercio e Navegação.....	100	210\$000
Debentures da Companhia Docas de Santos.....	17.507	200\$000 — 208\$000
Debentures da Companhia Estrada de Ferro Therezopolis.....	80	200\$000
Debentures da Companhia Engenho Central de Quissaman.....	100	80\$000
Debentures da Companhia Esperança Maritima.....	50	180\$000
Debentures da Companhia Ferro Carril do Jardim Botânico, 1ª serie.....	5.218	202\$000 — 218\$000
Debentures da Companhia Ferro-Carril do Jardim Botânico, 2ª serie.....	411	202\$500 — 212\$000
Debentures da Sociedade Anonyma <i>Gazeta de Noticias</i>	50	200\$000
Debentures da Companhia Industrial de Cellulose.....	30	195\$000
Debentures da Companhia <i>Jornal do Brazil</i>	1.480	175\$000 — 190\$000
Debentures da Sociedade Anonyma <i>Jornal do Commercio</i> (Rodrigues & Comp.).....	930	194\$000 — 204\$000
Debentures da Sociedade Anonyma <i>Jornal do Commercio</i> (Rodrigues & Comp.), de £ 50.000.....	184	630\$000 — 650\$000
Debentures da Companhia Luz Stearica.	11.928	190\$000 — 200\$000
Debentures da Companhia Mercado Municipal.....	7.107	190\$000 — 208\$000
Debentures da Companhia Manufactora Progresso.....	315	200\$000 — 204\$000
Debentures da Companhia Materiaes de Construção.....	150	200\$000

TITULOS	QUANTIDADE	PREÇOS — EXTREMOS
Debentures da Sociedade em Comman- dita Trajano de Medeiros & Comp...	226	195\$000 — 198\$000
Debentures da Companhia de Transporte e Carruagens.....	70	205\$000
Debentures da Sociedade em Comman- dita Antonio Jannuzzi, Filho & Comp.	323	202\$000 — 206\$000
Debentures da Sociedade Anonyma O Paiz.....	27	900\$000 — 910\$000
Debentures da Companhia de Tecidos America Fabril.....	546	206\$000 — 213\$000
Debentures da Companhia de Tecidos Brazil Industrial.....	761	205\$500 — 209\$000
Debentures da Companhia Tecidos Corcovado, 1ª serie.....	504	190\$000 — 210\$000
Debentures da Companhia de Tecidos Corcovado, 2ª serie.....	148	202\$000 — 207\$000
Debentures da Companhia de Tecidos Carioca.....	3.255	200\$000 — 210\$000
Debentures da Companhia de Tecidos Confiança Industrial.....	2.267	200\$000 — 215\$000
Debentures da Companhia de Tecidos Fabril S. Joaquim.....	221	190\$000 — 200\$000
Debentures da Companhia de Tecidos Fabril Paulista.....	20	200\$000
Debentures da Companhia Fabrica de Tecidos Botafogo.....	607	210\$000 — 220\$000
Debentures da Companhia de Tecidos Industrial Mineira.....	1.338	201\$000 — 206\$000
Debentures da Companhia de Tecidos Industrial de S. Paulo.....	44	190\$000
Debentures da Companhia de Tecidos Manufatora Fluminense.....	1.502	195\$500 — 205\$000
Debentures da Companhia de Tecidos Magéense, 1ª serie.....	100	208\$000
Debentures da Companhia de Tecidos Magéense, 2ª serie.....	479	201\$000 — 208\$000
Debentures da Companhia de Tecidos S. Bernardo Fabril.....	801	190\$000 — 202\$000
Debentures da Companhia de Tecidos Santo Aleixo, 1ª serie.....	742	190\$000 — 206\$000
Debentures da Companhia de Tecidos Santo Aleixo, 2ª serie.....	199	182\$000 — 193\$000
Debentures da Companhia de Tecidos S. Felix.....	450	185\$000 — 200\$000
Debentures da Companhia de Tecidos Santa Helena.....	90	204\$000 — 212\$000
Debentures da Companhia de Tecidos S. Pedro de Alcantara.....	1.200	200\$000 — 208\$000
Letras hypothecarias do Banco de Credito Real de Minas Geraes, 7 %.....	296	102\$000 — 105\$000

Relação dos títulos vendidos em Bolsa em virtude de alvarás de juizes, no periodo de 1 de abril de 1910 a 31 de março de 1911

DATA	QUANTIDADE	ESPECIE	TITULOS	PREÇOS	CORRETORES	JUIZES
8 abril	3	Apolices	Geraes de 5 o/o, 200\$000	1:001\$000	José Willmansens	Dr. Juiz da 1ª Vara de Orphãos e Ausentes.
»	3	»	» » 500\$000	1:000\$000		
»	9	»	» » 1:000\$000	1:015\$000		
11 »	20	»	Minas Geraes de 5 o/o de 1:000\$ nom.	850\$000	Antonio Freire de Britto Sanches.	Dr. Juiz da 2ª Vara de Orphãos e Ausentes.
12 »	1	Apolice.	Geral de 5 o/o de 1:000\$000	1:020\$000	José Claudio da Silva.	Dr. Juiz da 2ª Vara de Orphãos e Ausentes.
16 »	2	Apolices	Geraes » » 200\$000	991\$000	Lucrecio Fernandes de Oliveira.	Dr. Juiz da 2ª Vara de Orphãos e Ausentes.
»	15	»	» » » 1:000\$000	1:016\$000		
22 »	1	Apolice.	Geral » » 200\$000	1:001\$000	Eugenio José de Almeida e Silva.	Dr. Juiz da 1ª Vara de Orphãos e Ausentes.
»	15	Apolices	Geraes » » 1:000\$000	1:015\$000		
»	5	»	Emprestimo Nacional de 1895, port. (com juros desde 1904).	1:235\$000	Lucrecio Fernandes de Oliveira.	Dr. Juiz da Comarca de Nictheroy.
»	10	Ações.	Sociedade Anonyma Moimho Fluminense.	12\$500	Eugenio José de Almeida e Silva.	Dr. Juiz da 1ª Vara de Orphãos e Ausentes.
23 »	14	Apolices	Espirito Santo de 500\$000, de 6 o/o.	377\$000	Eugenio José de Almeida e Silva.	Dr. Juiz da Provedoria e Resíduos.
»	8	»	» » 1:000\$000, »	750\$000		
»	10	»	» » » » »	750\$000		
»	10	»	» » » » »	750\$000		

23-abril	1	Apólices	Espirito Santo de 1:000\$000, de 6 %	750\$000	{ Engenio José de Almeida e Silva.	Dr. Juiz da Provedoria e Resíduos.
30	35	»	»	750\$000		
25	1	Apólice	Geral de 5 %, 1:00 \$000.	1:013\$000	Alfredo G. V. do Amaral.	Dr. Juiz da 2ª Vara de Orphãos e Ausentes.
4 Maio	15	Apólices	Geraes d: 5 %, 1:000\$000.	1:018\$000		
»	30	Ações	Banco Commercial do Rio de Janeiro	92\$500		
»	50	»	» do Commercio.	414\$000	Alfredo G. V. do Amaral.	Dr. Juiz da 2ª Vara de Orphãos e Ausentes.
»	14	»	» do Brazil	190\$000		
»	35	»	Companhia Ferro Carril do Jardim Botânico, integ.	210\$500		
»	25	Apólices	Geraes d: 5 %, 1:000\$000	1:019\$000	{ Engenio José de Almeida e Silva.	Dr. Juiz da Provedoria e Resíduos.
»	35	»	»	1:019\$000		
7	30	»	Emprestimo Municipal de 1936, por. (coupon).	493\$000		
»	70	Ações	Banco Rural Hypothecario, integ.	\$700	{ Antonio Freire de Britto Sanches.	Dr. Juiz da 2ª Vara de Orphãos e Ausentes.
»	25	Debentures	«Jornal de Commercio.	199\$000		
10	5	Apólices	Geraes de 5 %, de 1:000\$000.	1:018\$000	Fernando Alvaras de Souza.	Dr. Juiz da 1ª Vara de Orphãos e Ausentes.
»	9	»	Emprestimo Nacional de 1897, nom.	1:015\$000	{ Engenio José de Almeida e Silva.	Dr. Juiz da Provedoria e Resíduos.
11	2	Inscrições	Banco da Republica do Brasil de 5 títulos no valor de 500\$000.	400\$000		
»	233	Ações	Banco Rural Hypothecario c: 50 %	\$020	{ Antonio Freire de Britto Sanches.	Dr. Juiz da 1ª Vara de Orphãos e Ausentes.
»	341	»	» int g.	\$160		
»	93	»	» Industrial Mercantil, intg.	\$020		

DATA	QUANTIDADE	ESPECIE	TITULOS	PREÇOS	CORRETORES	JUIZES
11 maio	100	Ações	Banco União Ibero Americano, integ.	\$020		
>	27	>	Banco da Republica do Brazil	55\$000		
>	10	>	Comp:nhia de Seguros Alliança c/10%.	\$020		
>	4	>	> Fidelidade, com 43\$000.	\$020		
>	10	>	Companhia de Seguros Vigilancia, c/10%.	\$030		
>	100	>	> C.I. de Madrep'ra, c/40%	43\$500	Antonio Frac're de Brito Sanches.	Dr. Juiz da 1ª Vara de Orphãos e Ausentes.
>	1	Fração.	d: £ 7, 10.0 da Companhia Leopoldina Railway.	5\$100		
>	91	Desentures	d: £ 20 da Companhia Evoneus Fluminense.	20\$000		
>	4	>	Companhia U. Sorocabana e It. una, 6%.	\$300		
>	55	Letras	Banco Predial de 100\$000, 6%	\$100		
>	5	>	> Credito Real do Brasil de 100\$000, 6%.	193\$500		
12	32	Aplices	Emprestimo Municipal de 1906, port. (com um coupon vencido.)	220\$000	Alvaro d. Muniz	Dr. Juiz da 2ª Vara de Orphãos e Ausentes.
>	10	Debitures	Jornal do Commercio	130\$500		
14	25	Aplices	Emprestimo Nacional de 1886, port.	94\$000	Eugenio Job de Almeida e Silva.	Dr. Juiz da Provedoria e Resíduos
>	6	Ações	Banco Commercial do Rio de Janeiro	94\$000		
>	161	>	>			

14 maio	2	Ações.	Banco do Brasil	195\$000	Eugenio José de Almeida e Silva.	Dr. Juiz da Proveloria e Resíduos.
>	10/40	>	>	278\$000	Eugenio José de Almeida e Silva.	
>	63	>	Companhia de Seguros Integridade	40\$500		
>	30	>	>	219\$500		
>	94	>	>	125\$500		
18 >	1	Apolice.	Geral de 5 % de 1:000\$000	1:014\$000	Carlos Gomes Xavier.	Dr. Juiz da 1ª Vara de Orphãos e Ausentes.
>	6	Ações.	União Fabril e Pastril	336\$00		
>	17	Debenture.	Ferro Carril do Jardim Botânico, 1ª serie nom.	215\$000	Alfredo E. dos Santos	Dr. Juiz da 2ª Vara do Civil.
19 >	1	Apolice.	Geral de 5 %, 500\$000	1:001\$000	Eugenio José de Almeida e Silva.	Dr. Juiz da Provedoria e Resíduos.
>	12	Apolices	Geraes >	1:017\$000		
20 >	1	Apolice.	Geral de 5 % de 1:000\$000	1:017\$000	Joaquim da Silva Guimarães Filho.	Dr. Juiz da 1ª Vara de Orphãos e Ausentes.
23 >	2	Apolices	Geraes de 5 %, de 500\$000	99\$000	Antonio Freire de Brito Sanches.	Dr. Juiz da 2ª Vara de Orphãos e Ausentes.
>	11	>	>	1:017\$000		
>	1	Apolice.	Geral de 5 % de 500\$000	1:000\$000		
>	2	Apolices	Geraes de 5 % de 1:000\$000	1:000\$000		
>	2	>	>	1:015\$000		
>	14	>	>	1:017\$000		
24 >	11	>	>	1:016\$000	Lucrecio Fernandes de Oliveira.	Dr. Juiz da Provedoria e Resíduos.
>	100	Ações	Banco da Lavoura e do Comercio do Brasil	133\$000	Eugenio José de Almeida e Silva.	Dr. Juiz da 1ª Vara de Orphãos e Ausentes.
27 >	5	Apolices	Geraes de 5 % de 1:000,000	1:018\$000	José Williamsens	Dr. Juiz da 1ª Vara de Orphãos e Ausentes.

DATA	QUANTIDADE	ESPECIE	TITULOS	PREÇOS	CORRETORES	JUIZES
27 maio	43	Apólices	Empréstimo Municipal de 1896, nom.	189\$000	José Willemmens	Dr. Juiz da 1ª Vara de Orphãos e Ausentes.
>	16	Debentures	Companhia de Tecidos Fabril Paulistana.	200\$000		Dr. Juiz da 2ª Vara de Orphãos e Ausentes.
>	3	Apólices	Empréstimo Nacional de 1897, nom.	1.030\$000	Eugenio José de Almeida e Silva.	Dr. Juiz da Provedoria e Resíduos.
>	40	Ações	Companhia de Seguros União Commercial dos Varejistas.	145\$000		
>	15	>	Companhia Cooperativa Militar do Brasil.	20\$000	José Claudio da Silva	Dr. Juiz da 2ª Vara de Orphãos e Ausentes.
28	3	Apólices	Geraes de 5 % , 1.000\$000	1.011\$000	José Claudio da Silva	Dr. Juiz da 2ª Vara de Orphãos e Ausentes.
>	10	>	Empréstimo Nacional de 1897, nom.	1.019\$000	Joaquim da Silva Gusmão Filho.	Dr. Juiz da 1ª Vara de Orphãos e Ausentes.
>	1.000	Ações	Companhia C. das Docas do Porto da Bahia.	39\$750	Carlos Gomes Xavier	Dr. Juiz da 1ª Vara de Orphãos e Ausentes.
30	1	Apólice	Geraes de 5 %, de 1.000\$000	1.021\$000	Julio Costa Pereira	Dr. Juiz da 1ª Vara de Orphãos e Ausentes.
1 junho	5	Ações	Companhia Tecidos Brasil Industrial.	233\$000	Eugenio José de Almeida e Silva.	Dr. Juiz da Provedoria e Resíduos.
15	50	Apólices	Empréstimo Municipal de 1904, nom.	272\$000	Eugenio José de Almeida e Silva.	Dr. Juiz da Provedoria e Resíduos.
>	45	Ações	Banco do Brasil, integ.	202\$000		
>	43	>	Companhia Tecidos Progresso Industrial	281\$500		
>	2	>	Seguros Fluminense	620\$000	José Claudio da Silva	Dr. Juiz da 2ª Vara de Orphãos e Ausentes.

21 junho.	2	Apólices	Gerações de 5 1/2 %, 1:000\$000 ex-juros	9:26\$000	Lucrécio Fernando de Oliveira.	Dr. Juiz da 2ª Vara d. Orphãos e Ausentes.
25	50)	Acções	Banco Commercial do Rio de Janeiro.	93\$500	Marin Adolpho Koch	Dr. Juiz da 3ª Vara do Cível.
30	6	Apólices	Gerações de 5 1/2 % de 1:000\$000 ex-juros.	1:005\$000	João Willemens	Dr. Juiz da 1ª Vara de Orphãos e Ausentes.
	50	Acções	Banco Metropolitano, c/20 %	1\$000	Jes; Willemens.	Dr. Juiz da 2ª Vara de Orphãos e Ausentes.
	20)	*	Companhia Construções Urbanas, c/20 %	1\$700		
	400	*	Tocantins e Araguaya c/20 %	5\$100		
	24	*	Melhoramentos no Maranhão.	39\$700	Fernando Alvares de Souza	Dr. Juiz da 2ª Vara de Orphãos e Ausentes.
4 julho	3	Apólices	Gerações de 5 1/2 %, 1:000\$000	1:013\$000	Alvaro de Muniz	Dr. Juiz da 2ª Vara d. Orphãos e Ausentes.
	4	*	Empressimo Nacional de 1957, nom.	1:006\$000		
	75	Acções	Companhia Tecidos Progresso Industrial	281\$500	Eugenio V.lla Lobos.	Dr. Juiz da 1ª Vara de Orphãos e Ausentes.
	20)	Desentures.	Companhia Ferro Carril do Jardim Iotânico, 1ª serie, nom, ex-juros.	2:0\$500		
5	3	Apólices	Gerações de 5 %, 1:000\$000	1:013\$000	Joaquim da Silva Gasmão Filho.	Dr. Juiz da 1ª Vara de Orphãos e Ausentes.
6	20	*	*	1:000\$000	Eugenio José de Almeida e Silva.	Dr. Juiz da Provedoria e Resíduos.
	3	*	E. do Espirito Santo de 6 %, nom. com juros.	915\$000		
	16	*	Gerações de 5 1/2 %, 1:000\$000	1:010\$000	Eugenio José de Almeida e Silva.	Dr. Juiz da Provedoria e Resíduos.
	105	*	*	1:010\$000		
12	13	*	*	1:012\$000	Antonio Vaz de Carvalho Junior.	Dr. Juiz da 3ª Vara do Cível.
15	3	*	*	1:013\$000	Eugenio José de Almeida e Silva.	Dr. Juiz da 1ª Vara de Orphãos e Ausentes.

DATA	QUANTIDADE	ESPECIE	TITULOS	PREÇOS	CORRETORES	JUIZES
15 julho.	50	Ações.	Banco Commercial do Rio de Janeiro . . .	98\$000	Eugenio José de Almeida e Silva.	Dr. Juiz da Provedoria e Resíduos.
16 >	128	>	> > >	97\$000	Alvaro de Muniz.	Dr. Juiz da 2ª Vara de Orphãos e Ausentes.
>	129	>	> do Commercio	408\$500		
19 >	25	>	> União do Commercio	\$100	Carlos Gomes Xavier	Dr. Juiz da 3ª Vara Commercial.
>	355	>	Companhia de Cervejaria Bavaria	\$120		
>	74	>	> Tecidos Manufactora Fluminense.	181\$000	Alvaro de Muniz.	Dr. Juiz da 2ª Vara de Orphãos e Ausentes.
>	12	>	Companhia Progresso Industrial.	289\$000		
25 >	100	>	Banco Lavoura e do Commercio do Brazil.	132\$500	Fernando Alvares de Souza	Dr. Juiz da 1ª Vara de Orphãos e Ausentes.
>	120	>	Banco do Brazil.	497\$500		
27 >	1	Apolice.	Genral de 5 0/0, de 200\$000	1:000\$000	Antonio Freire de Brito Sanchez.	Dr. Juiz da 2ª Vara de Orphãos e Ausentes.
>	2	Apolices .	Geracaes de 5 0/0, 1:000\$000	4:000\$000		
>	40	Ações.	Banco dos Funcionarios Publicos	56\$000	Alvaro de Muniz	Dr. Juiz da 2ª Vara de Orphãos e Ausentes.
29 >	60	>	Companhia de Tecidos Carioca.	276\$000		
4 agosto.	412 1/2	>	> de Seguros Brasil Federal c/ 46 %	\$010	Eugenio José de Almeida e Silva.	Dr. Juiz da 1ª Vara de Orphãos e Ausentes.
>	100	>	Companhia Geral de Seguros c/ 39 %	\$010		
>	5	>	> de Tecidos S. Felix; integ. (capital de 450:000\$000.)	60\$500		
>	22	>	Companhia Leopoldina Railway	109\$000		

4	agosto	25	Acções.	Banco do Commercio	116\$000	Ernesto Stampa.	Dr. Juiz da 2ª Vara de Orphãos e Ausentes.
6	>	1	Apolice	Geral de 5 %, 1.000\$000	1.013\$000	José Claudio da Silva.	Dr. Juiz da 2ª Vara de Orphãos e Ausentes
10	>	13	Acções.	Companhia de Seguros Argos Fluminense.	653\$000	Eugenio José de Almeida e Silva.	Dr. Juiz da 1ª Vara de Orphãos e Ausentes.
11	>	2	Apolices	Gercas de 5 %, 500\$000	1.040\$000		
>	>	61	>	> » 1.000\$000.	1.020\$000		
>	>	50	Acções.	Banco Industrial e Mercantil	\$010		
>	>	25	>	> de Credito e Comissões de 200, c. 40 %.	\$010		
>	>	12	>	Banco de Credito Real do Brasil, cart / hypothecaria.	\$020		
>	>	43/10	>	Companhias Seguros Fidelidade.	\$010		
>	>	740	>	Banco Rural Hypothecario, c/50 %.	\$070	Antonio Freire do Britto Sanchus.	Dr. Juiz da 1ª Vara de Orphãos e Ausentes.
>	>	813	>	> » » integ.	\$320		
>	>	30	>	> do Commercio	118\$000		
>	>	260	>	> da Republica do Brazil.	62\$750		
>	>	25	>	Companhia Nacional de Salinas Morsoró Assu, c. 50 %.	\$300		
>	>	21	Letras hyp.	Banco de Credito Real do Brasil (com coupon desde 1-7-1901).	2\$500		
>	>	281	Coupons	Banco Prudial d. \$5000 cada um (do 1.º semestre de 1901).	\$040		
13	>	40	Acções.	Banco da Lavoura e do Commercio do Brazil.	138.000	Eugenio José de Almeida e Silva.	Dr. Juiz da 1ª Vara de Orphãos e Ausentes.

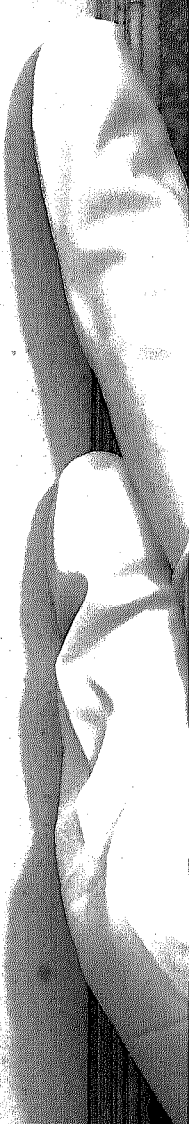

DATA	QUANTIDADE	ESPECIE	TITULOS	PREÇOS	CORRETORES	JUIZES
16 agosto.	1	Apolice.	General de 5% de 200\$000	1:003\$000	} Lucrecio Fernandes de Oliveira.	Dr. Juiz da 2ª Vara de Orphãos e Ausentes.
>	2	Apol.c.s.	Geraes > > 500\$000	1:032\$000		
>	1	Apolice.	General > > 1:000\$000	1:014\$000		
>	2	Apolices.	Geraes > > >	1:018\$000	} Josê Willemssens	Dr. Juiz da 2ª Vara de Orphãos e Ausentes.
25 >	4	>	> > > >	1:014\$000		
>	6	>	> > > > >	1:014\$000	} Carlos Gomes Xavier.	Dr. Juiz da 1ª Vara de Orphãos e Ausentes.
30 >	2	>	> > > > >	1:009\$000		
1 setem.	25	>	Estado do Rio de Janeiro de 6% 500\$000 nom.	441\$000	} Ernesto Stampa.	Dr. Juiz da 2ª Vara de Orphãos e Ausentes.
5 >	7	>	Geraes de 5% de 1.000\$000	1:013\$000		
>	17	>	> > > > >	1:013\$000	} Alredo E. dos Santos	Dr. Juiz da Provedoria e Resíduos.
>	2.470	Accões.	Companhia Luz Searica, nom	130\$000		
6 >	150	>	> Terras e Colonisação	11\$000	} Eugenio José de Almeida e Silva.	Dr. Juiz da 1ª Vara de Orphãos e Ausentes.
13 >	13	>	Banco de Credito Real do Brasil	\$20		
>	50	>	Companhia de Tecidos Progresso Industrial.	233\$000	} Eugenio José de Almeida e Silva.	Dr. Juiz da Provedoria e Resíduos.
>	8	>	Companhia de Seguros Previdents.	401\$000		
>	100	Debentures.	> Tecidos Manufactora Fluminense, nom.	203\$000		

14 setem.	25	Ações.	Companhia Progresso Manufactora de Calçado c/60 % (em liquidação).	\$010	Eugenio José de Almeida e Silva.	Dr. Juiz da 1ª Vara do Orphãos e Ausentes.
>	42	>	Companhia Obras Publicas no Brasil (do antigo Capital de 60.000:000\$000.	\$030		
>	16	>	Companhia de Seguros Previdente, de 200\$000 c/40 %.	41\$500		
>	25	>	Companhia Melhoramentos no Brasil (do capital de 10.000:000.000.	31\$000		
19 >	7	Apolices	Geraes de 5 %, de 1:000\$000.	1:010\$000	Eugenio José de Almeida e Silva.	Dr. Juiz da Provedoria e Resíduos.
28 >	56	>	>	1:00\$000	Eugenio José de Almeida e Silva.	Dr. Juiz da Provedoria e Resíduos.
29 >	9	>	>	1:012\$000	Alvaro de Muniz	Dr. Juiz da 2ª Vara de Orphãos e Ausentes.
30 >	9	>	>	1:013\$000	Eugenio José de Almeida e Silva.	Dr. Juiz da 1ª Vara de Orphãos e Ausentes.
3 outub.	25	>	Emprestimo Municipal de 1909, nom.	160\$500	José Wilkensens	Dr. Juiz da 1ª Vara de Orphãos e Ausentes
4 >	1	Apolices	Geral de 5 o/0, de 200\$000.	1:000\$000		
>	1	>	>	990\$000	Lucrecio Fernandes de Oliveira.	Dr. Juiz da 1ª Vara de Orphãos e Ausentes.
>	21	Apolices	Geraes de 5 o/0 de 1:000\$000.	1:003\$000		
6 >	1	Apolice	Geral >	200\$000		
>	1	>	>	1:014\$000	Antonio Vaz de Carvalho Junior.	Dr. Juiz da 3ª Vara do Cível.
>	5	Apolices	Geraes >	1:005\$000		
10 >	1	Apolice.	Geral >	1:007\$000	Carlos Gomes Xavier	Dr. Juiz da 1ª Vara de Orphãos e Ausentes.
11 >	15	Apolices	Geraes >	1:013\$000	Eugenio José de Almeida e Silva.	Dr. Juiz da 1ª Vara de Orphãos e Ausentes.

DATA	QUANTIDADE	ESPECIE	TITULOS	PREÇOS	CORRETORES	JUIZES
17 outub.	15	Ações.	Companhia Seguros Argos Fluminense c/50 %.	620\$000	Alvaro de Muniz . . .	Dr. Juiz da 2ª Vara de Orphãos e Ausentes.
28 >	12	Apolices	Geraes de 5 % de 1:000\$000.	1:008\$000	José Willemens . . .	Dr. Juiz da 1ª Vara de Orphãos e Ausentes.
29 >	8	>	>	1:008\$000	Antonio Freire de Brito Sanches.	Dr. Juiz da 2ª Vara de Orphãos e Ausentes.
>	1	Apolice	Geral >	1:009\$000	Car'os Gomes Xavier . . .	Dr. Juiz da 1ª Vara de Orphãos e Ausentes.
4 nov	500	Ações.	Companhia C. das Docas do Porto da Bahia.	24\$900	Alf. edo G. V. do Anfarál . . .	Dr. Juiz da 2ª Vara de Orphãos e Ausentes,
7 >	1	Apolice.	Geral de 5 %, de 1:000\$000.	1:007\$000	Alvaro de Muniz . . .	Dr. Juiz da 2ª Vara de Orphãos e Ausentes.
>	8	Apolices	Geraes >	1:008\$000	Eugenio José de Almeida e Silva.	Dr. Juiz da 1ª Vara de Orphãos e Ausentes
8 >	3	>	>	1:010\$000	José Willemens . . .	Dr. Juiz da 1ª Vara de Orphãos e Ausentes.
>	32	>	>	1:012\$000	Eugenio José de Almeida e Silva.	Dr. Juiz da Provedoria e Resíduos.
9 >	80	>	>	1:010\$000	Eugenio José de Almeida e Silva.	Dr. Juiz da 3ª Vara Cível.
11 >	3	>	>	1:011\$000	Eugenio José de Almeida e Silva.	Dr. Juiz da Provedoria e Resíduos.
12 >	1	Apolice.	Geral >	1:003\$000	>	>
>	1	>	>	1:013\$000	José Willemens . . .	Dr. Juiz da 1ª Vara de Orphãos e Ausentes.
>	4	Apolices	Geraes >	1:013\$000	>	>

12 nov.	2	Apólices . . .	Geraes de 5 % de 1:000\$000	1.011\$000	Eugenio José de Almeida e Silva.	Dr. Juiz da Provedoria e Resíduos.
»	19	Acções . . .	Banco do Brazil . . .	204\$000	Eugenio José de Almeida e Silva.	Dr. Juiz da 1ª Vara de Orphãos e Ausentes.
14	1	Apólices . . .	General de 5 % de 500\$000 . . .	1.022\$000	Eugenio José de Almeida e Silva.	Dr. Juiz da 1ª Vara de Orphãos e Ausentes.
»	8	Apólices . . .	Geraes » » » 1:000\$000 . . .	1.031\$000	Fernando Alvares de Souza.	Dr. Juiz da 8ª Pretoria.
»	68	» . . .	» » » » . . .	1.034\$000	Eugenio José de Almeida e Silva.	Dr. Juiz da 1ª Vara de Orphãos e Ausentes.
16	1	Apólice . . .	General » » » » . . .	1.021\$000	Alvaro de Moniz . . .	Dr. Juiz da 2ª Vara de Orphãos e Ausentes.
»	1	» . . .	» » » » » . . .	1.025\$000	Carlos Gomes Xavier . . .	Dr. Juiz da 1ª Vara de Orphãos e Ausentes.
»	40	Acções . . .	Banco da Lavoura e do Commercio do Brazil . . .	142\$500	Eugenio José de Almeida e Silva.	Dr. Juiz da 1ª Vara de Orphãos e Ausentes.
18	4	Apólices . . .	Geraes de 5 % de 1:000\$000 . . .	1.020\$000	Alvaro de Muniz . . .	Dr. Juiz da 2ª Vara de Orphãos e Ausentes.
19	1	Apólice . . .	General » » » » . . .	1.015\$000	Alvaro de Muniz . . .	Dr. Juiz da 2ª Vara de Orphãos e Ausentes.
»	20	Apólices . . .	Emprestimo Municipal de 1909, nom . . .	155\$000	Eugenio José de Almeida e Silva.	Dr. Juiz da 1ª Vara de Orphãos e Ausentes.
21	2	» . . .	Geraes de 5 %, de 200\$000 . . .	1.001\$000	Lucrecio Fernandes de Oliveira.	Dr. Juiz da 2ª Vara da Comarca de Nictheroy.
»	19	» . . .	» » » » 1:000\$000 . . .	1.026\$000		
»	18	» . . .	» » » » » . . .	1.025\$000	Alvaro de Muniz . . .	Dr. Juiz da 3ª Vara do Civil.
»	1	Titulo . . .	de Socio do Jockey Club . . .	800\$000	Julio Costa Pereira . . .	Dr. Juiz da 2ª Vara de Orphãos e Ausentes.
22	1	Apólice . . .	General de 5 % de 1:000\$000 . . .	1.022\$000	José Willemens . . .	Dr. Juiz da 2ª Vara de Orphãos e Ausentes.

DATA	QUANTIDADE	ESPECIE	TITULOS	PREÇOS	CORRETORES	JUIZES
22 nov.	10	Apolices	Cercas de 5 % de 200\$000.	1:00\$000	Eugenio José de Almeida e Silva.	Dr. Juiz da Provedoria e Resíduos.
24 »	5	»	» » » 1:000\$000.	1:024\$000	Eugenio José de Almeida e Silva.	Dr. Juiz da Provedoria e Resíduos.
»	8	»	» » » »	1:021\$000	Fernando Alvares de Souza.	Dr. Juiz da 9ª Pretoria.
25 »	3	»	» » » 200\$000.	1:000\$000	Eugenio José de Almeida e Silva.	Dr. Juiz da Provedoria e Resíduos.
»	15	»	» » » 1:000\$000.	1:025\$000		
»	2	»	» » » »	1:020\$000		
25 »	2	»	» » » »	1:018\$000	Antonio Vaz de Carvalho Junior.	Dr. Juiz da 3ª Vara do Cível.
»	18	»	» » » »	1:021\$000	Alvaro de Muniz.	Dr. Juiz da 3ª Vara do Cível.
29 »	1	Apolices	Geral » » » »	1:017\$000	Carlos Gomes Xavier.	Dr. Juiz da 1ª Vara de Orphãos e Ausentes.
7 dez.	1	»	» » » »	1:002\$000	Carlos Gomes Xavier.	Dr. Juiz da 1ª Vara de Orphãos e Ausentes.
12 »	100	Apolices	Emprestimo Municipal de 1896, port.	194\$300	Fernando Alvares de Souza.	Dr. Juiz da Provedoria e Resíduos.
25 »	110	Ações	Companhia Tecidos Cometa.	232\$500	Carlos Gomes Xavier.	Dr. Juiz da 2ª Vara de Orphãos e Ausentes.
27 »	1/3 de 50	Ações	Banco Hypothecario do Brasil	111\$000	Eugenio José de Almeida e Silva.	Dr. Juiz da 1ª Vara de Orphãos e Ausentes.
30 »	14	Apolices	Cercas de 5 % de 1:000\$000, ex-juros.	1:030\$000	Alfredo E. dos Santos.	Dr. Juiz da 2ª Vara Cível.
31 »	8	»	» » » »	1:002\$000	Alvaro de Muniz.	Dr. Juiz da 2ª Vara de Orphãos e Ausentes.

2 jan.	3	Apólices	1:000\$000	1:000\$000	Joaquim da Silva Gusmão Filho.	Dr. Juiz da 1ª Vara de Orphãos e Ausentes.
4	4	Apólice	> > > >	1:000\$000	Alfredo E. dos Santos	Dr. Juiz da 2ª Vara do Civil.
7	1	>	> > > >	1:007\$000	Eugenio José de Almeida e Silva.	Dr. Juiz da 1ª Vara de Orphãos e Ausentes.
>	17	>	> > > >	1:010\$000	Joaquim da Silva Gusmão Filho	Dr. Juiz da 1ª Vara de Orphãos e Ausentes.
>	13	Acções	Banco do Commercio (correspondente a 81/8 de acção do novo capital).	175\$500	Alvaro d. Muniz	Dr. Juiz da 2ª Vara de Orphãos e Ausentes.
16	6	>	Banco do Commercio (antigo capital).	115\$500		
>	2	>	> > > >	195\$000	José Willemssens	Dr. Juiz da 1ª Vara de Orphãos e Ausentes.
>	10/40	De acção	> > > >	250\$000		
13	20	Acções	> > > >	194\$500		
14	40	>	Companhia Seguros União Commercial dos Varejistas.	106\$000	Eugenio José de Almeida e Silva.	Dr. Juiz da Provedoria e Resíduos.
>	6	Apólices	Emprestimo Municipal de 1904, port.	280\$000		
>	10	Acções	Companhia Tecidos Brazil Industrial	253\$500	Eugenio José de Almeida e Silva.	Dr. Juiz da 1ª Vara de Orphãos e Ausentes.
26	5	Apólices	Geraes de 5 % de 1:000\$000	1:009\$700	Alvaro de Muniz	Dr. Juiz da 2ª Vara de Orphãos e Ausentes.
30	1	Apólice	Geral > > > >	1:007\$000	Carlos Gomes Xavier	Dr. Juiz da 1ª Vara de Orphãos e Ausentes.
31	8	Apólices	Geraes > > > >	1:010\$000	Antonio Freire de Brito Sanchez.	Dr. Juiz da Provedoria e Resíduos.
3 fev.	2	>	> > > >	1:041\$000	Eugenio José de Almeida e Silva.	Dr. Juiz da 1ª Vara de Orphãos e Ausentes.

2	março.	20	Acções . . .	Banco Commercial do Rio de Janeiro . . .	100\$000	Antonio Freire de Brito Sanches.	Dr. Juiz da Provedoria.
10	>	110	Debentures . . .	Companhia Docas de Santos . . .	203\$100	Alvaro de Muniz . . .	Dr. Juiz da 2ª Vara de Orphãos e Ausentes.
13	>	150	Acções . . .	> > > nom. . .	367\$000	Lucrecio Fernandes de Oliveira.	Dr. Juiz da 1ª Vara de Orphãos e Ausentes.
21	>	1	Apolice . . .	Geral de 5% de 200\$000 . . .	1:015\$000	Alvaro de Muniz . . .	Dr. Juiz da 2ª Vara de Orphãos e Ausentes.
>	>	1	>	> > > 1:00\$000 . . .	1:015\$000		
>	>	4	Apolices . . .	Geraes > > > . . .	1:015\$000	Lucrecio Fernandes de Oliveira.	Dr. Juiz da 2ª Vara de Orphãos e Ausentes.
>	>	3	Acções . . .	Banco do Brasil . . .	203\$000		
>	>	6/40	>	> > > . . .	260\$000	Antonio Freire de Brito Sanches.	Dr. Juiz da Provedoria e Residuos.
>	>	7	>	Commerc al do Rio de Janeiro . . .	406\$750		
23	>	1	Apolice . . .	Geral de 5% de 200\$000 . . .	1:010\$000	João Antonio Kelly de Godoy Botelho.	Dr. Juiz da 2ª Vara Cível.
>	>	1	>	> > > 500\$000 . . .	1:014\$000		
>	>	7	Apolices . . .	Geraes > > > 1:000\$000 . . .	1:017\$000	Eugenio José de Almeida e Silva.	Dr. Juiz da 1ª Vara de Orphãos e Ausentes.
29	>	3	>	> > > 200\$000 . . .	1:005\$000		
>	>	1	Apolice . . .	Geral > > > 1:000\$000 . . .	1:017\$000	Fernando Alvares de Souza	Dr. Juiz da 1ª Vara de Orphãos e Ausentes.
>	>	10	Acções . . .	Companhia de Seguros União dos Proprietarios.	85\$000		
>	>	1	Titulo . . .	De Socio do Derby-Club . . .	505\$000	Fernando Alvares de Souza	Dr. Juiz da 1ª Vara de Orphãos e Ausentes.
>	>	1	Apolice . . .	Geral de 5% de 500\$000 . . .	1:010\$000		
>	>	4	Apolices . . .	Geraes > > > 200\$000 . . .	1:005\$000	Fernando Alvares de Souza	Dr. Juiz da 1ª Vara de Orphãos e Ausentes.
>	>	39	>	> > > 1:000\$000 . . .	1:015\$000		

APOLICES DA DIVIDA INTERNA, FUNDADA EM 31 DE MARÇO DE 1904

Quadro n. 1

APOLICES	DECRETO QUE AUTORIZOU A EMISSÃO	IMPORTANCIA	TITULOS		JUROS ANNUAL	NUMEROS DE ORDEM	ESPECIE	NATUREZA	ÉPOCA DO VENCIMENTO DOS JUROS	DATA DA EMISSÃO	DATA DO RESGATE
			Quantidade	Valor nominal							
Federaes.....	Lei de 13 de novembro de 1827	407.388:600\$000	200\$000	5 %	—	Titulos	Nominativos.....	Janeiro e julho.....	—	—
			400\$000	5 %	—	"	"	"	—	—
			500\$000	5 %	—	"	"	"	—	—
			600\$000	5 %	—	"	"	"	—	—
			800\$000	5 %	—	"	"	"	—	—
Emprestimo de 1868 (*).....	Decreto n. 4.244, de 15 de setembro de 1868.....	30.000:000\$000	1:000\$000	5 %	—	"	"	"	—	—
Emprestimo de 1879 (*).....	Decreto n. 7.381, de 16 de janeiro de 1879.....	31.885:000\$000	500\$000	6 % ouro	—	"	Portador.....	} Jan., abr., jul. e out.....	1868	—
			1:000\$000	6 % "	—	"	"		1868	—
			500\$000	4 1/2 % "	—	"	"	} Jan., abr., jul. e out.....	1879	—
			1:000\$000	4 1/2 % "	—	"	"		1879	—
Emprestimo de 1889 (*).....	Decreto n. 10.322, de 27 de agosto de 1889.....	100.000:000\$000	100.000	1:000\$000	4 % "	1 a 100.000	"	Nom. e Port.....	Jan., abr., jul. e out.....	1889	—
Emprestimo de 1895 (**).....	Decreto n. 1.976, de 25 de fevereiro de 1895.....	100.000:000\$000	100.000	1:000\$000	5 %	1 a 100.000	"	"	Janeiro e julho.....	1895	—
Emprestimo de 1897 (**).....	Decreto n. 2.695, de 29 de novembro de 1897.....	60.000:000\$000	60.000	1:000\$000	6 %	1 a 60.000	"	"	Janeiro e julho.....	1897	1907
Emprestimo de 1903.....	Decreto n. 4.865, de 16 de junho de 1903.....	17.300:000\$000	17.300	1:000\$000	5 %	1 a 17.300	"	Portador.....	Janeiro e julho.....	1903	—
Inscrições do Banco da Republica do Brazil (*).....	Lei n. 689, de 2 de setembro de 1900.....	121.845:000\$000	100\$ a 1:000\$	3 %	—	Cautelas	Nominativas.....	Março e setembro.....	1900	1905
			1:000\$000	3 %	—	"	Portador.....	" " "	1900	1905
Emprestimo externo de 1908, para construções de Estradas de Ferro Federaes, Itapura á Corumbá.....	Lei n.1.126, de 15 de dezembro de 1903 e decreto n. 6.944, de 7 de maio de 1908.....	Frcs. 50.000.000	400.000	Frcs. 500	5 %	1 a 100.000	Titulos	Portador.....	Janeiro e julho.....	1908	1962
		Frcs. 50.000.000	400.000	Frcs. 500	5 %	100.001 a 200.000	"	"	" " "	1909	1962
Emprestimo externo de 1908, para pagamento das obras do porto do Recife.....	Lei n. 1.841, de 31 de dezembro de 1907, e decreto n. 7.207, de 3 de dezembro de 1908.....	Frcs. 40.000.000	80.000	Frcs. 500	5 %	1 a 80.000	Cautelas	"	Fevereiro e agosto.....	1908	1964
Emprestimo externo de 1910, para construções de Estradas de Ferro Federaes.....	Lei n. 2.221, de 30 de dezembro de 1909 e decreto n. 7.562, de 30 de setembro de 1909 ; decretos ns. 7.877 e 7.878, de 28 de fevereiro de 1910.....	Frcs.100.000.000	200.000	Frcs. 500	4 %	—	"	"	Março e setembro.....	1910	1960
Divida Publica Federal.....	Decreto n. 7.736, de 16 de dezembro de 1909, para pagamento das reclamações contra o Brazil, julgadas procedentes pelo Tribunal Arbitral, estabelecido pelo tratado de 17 de novembro de 1903.....	1.802:000\$000	1.802	1:000\$000	3 %	—	"	Nominativas.....	Janeiro e julho.....	1910	—

(*) Em via de completo resgate.

(**) Os titulos ao portador foram chamados a resgate.

Quadro n. 1 (continuação).

APOLICES	DECRETO QUE AUTORIZOU A EMISSÃO	IMPORTANCIA	TITULOS		JURO ANNUAL	NUMEROS DE ORDEM	ESPECIE	NATUREZA	ÉPOCA DO VENCIMENTO DOS JUROS	DATA DA EMISSÃO	DATA DO RESGATE
			Quantidade	Valor nominal							
Emprestimo de 1909.....	Decreto n. 7.314, de 4 de fevereiro de 1909.....	20.000:000\$000	20.000	1:000\$000	5 %	1 a 20.000	Titulos	Nominativas.....	Janeiro e julho.....	1909	—
Emprestimo externo de 1911, para pagamento de serviços contractados com a Companhia Viação Geral da Bahia	Decreto n. 8.794, de 21 de junho de 1911.....	Fres. 60.000.000	120.000	Fres. 500	4 %	1 a 120.000	Titulos	Portador.....	Janeiro e julho.....	1911	1978

Quadro n. 2

DENOMINAÇÃO	NATUREZA
Estado da Bahia (31ª emissão)	Decr. de 1909
(32ª emissão)	Decr. de 1911
(obrigações)	Leis 1978
Estado de Minas Geraes.....	Leis 17, 31, Lei 1978
Estado de Minas Geraes.....	Lei 1978
Estado de Minas Geraes (obrigações)	Decr. de 1978

APOLICES ESTADUAES E MUNICIPAES ADMITTIDAS Á COTAÇÃO NA BOLSA

Quadro n. 2

NATUREZA	ÉPOCA DO VENCIMENTO DOS JUROS	DATA DA EMISSÃO	DATA DO RESGATE
Nominativas.....	Janeiro e julho.....	1909	—
.....	Ja.....	1911	1972

DENOMINAÇÃO	DECRETO QUE AUTORIZOU O EMPRESTIMO	IMPORTANCIA	TITULOS		JUROS ANNUAL	NUMEROS DE ORDEN	ESPECIE	NATUREZA	ÉPOCA DO VENCIMENTO DOS JUROS	DATA DA EMISSÃO	DATA DO RESGATE
			Quantidade	Valor nominal							
Estado da Bahia	(31ª emissão) Decreto Estadual n. 138, de 5 de junho de 1902.....	1.300:000\$000	1.300	1:000\$000	5 %	1 a 1.300	Titulos	Portador.....	Janeiro e julho.....	1902	1927
	(32ª emissão) Decreto Estadual n. 200, de 9 de setembro de 1903.....	3.000:000\$000	3.000	1:000\$000	5 %	1 a 3.000	"	"	Janeiro e julho.....	1903	—
Estado de Minas Geraes.....	Leis ns. 727, de 4 de maio de 1909, e 766, de 16 de outubro de 1909.....	Frs. 45.000.000	90.000	Frs. 500	5 %	1 a 90.000	"	"	Janeiro e julho.....	1910	1960
	Decreto Estadual n. 774, de 25 de agosto de 1894.....	5.000:000\$000	25.000	200\$000	5 %	1 a 25.000	"	Nominativas.....	Janeiro e julho.....	1894	1927
	Decreto Estadual n. 825, de 31 de maio de 1895.....	10.134:000\$000	10.134	1:000\$000	5 %	1 a 10.134	"	"	Janeiro e julho.....	1895	—
	Decreto Estadual n. 825, de 31 de maio de 1895.....	1.575:000\$000	1.575	1:000\$000	5 %	10.135 a 11.709	"	"	Janeiro e julho.....	1895	—
	Decreto Estadual n. 856, de 14 de setembro de 1895.....	263:000\$000	263	1:000\$000	5 %	11.710 a 11.972	"	"	Janeiro e julho.....	1897	—
	Decreto Estadual n. 1.074, de 27 de setembro de 1897.....	1.325:000\$000	1.325	1:000\$000	5 %	11.973 a 13.297	"	"	Janeiro e julho.....	1897	—
	Decreto Estadual n. 1.655, de 17 de dezembro de 1903....	782:500\$000	100	200\$000	5 %	1 a 100	"	"	Janeiro e julho.....	1903	—
	Decreto Estadual n. 1.709, de 31 de maio de 1904.....	630:000\$000	630	1:000\$000	5 %	15.298 a 16.059	"	"	Janeiro e julho.....	1903	—
	Lei Estadual n. 393, de 19 de setembro de 1904, e Decreto n. 1.761, de 17 de janeiro de 1904.....	115:400\$000	68	1:000\$000	5 %	16.060 a 16.689	"	"	Janeiro e julho.....	1904	—
	Lei Estadual n. 356, de 20 de setembro de 1902, e Decreto n. 1.795, de 22 de fevereiro de 1905.....	603:000\$000	237	200\$000	5 %	16.690 a 16.757	"	"	Janeiro e julho.....	1905	—
	Lei Estadual n. 393, de 19 de setembro de 1904, e Decreto n. 1.873, de 13 de janeiro de 1906.....	4.829:000\$000	603	1:000\$000	5 %	16.758 a 17.360	"	"	Janeiro e julho.....	1906	—
	Lei Estadual n. 374, de 19 de setembro de 1903, e Decreto n. 1.905, de 25 de maio de 1906.....	1.000:000\$000	4.829	1:000\$000	5 %	17.361 a 22.189	"	"	Janeiro e julho.....	1906	—
	Decreto Estadual n. 1.972, de 17 de janeiro, n. 2.079, de 31 de agosto, n. 2.127, de 26 de novembro de 1907, e n. 2.771, de 2 de março de 1910.....	18.660:000\$000	1.000	1:000\$000	5 %	22.190 a 23.189	"	"	Janeiro e julho.....	1906	—
	Lei n. 515, de 26 de agosto de 1910, e Decreto Estadual n. 2.991, de 18 de novembro de 1910.....	3.700:000\$000	18.660	1:000\$000	5 %	23.190 a 41.849	"	"	Janeiro e julho.....	1907	—
	Decreto Estadual n. 187, de 12 de setembro de 1896.....	Frs. 65.000.000	3.700	1:000\$000	5 %	41.850 a 45.549	"	"	Janeiro e julho.....	1910	—
		Frs. 65.000.000	130.000	Frs. 500	5 %	1 a 130.000	"	Portador	Janeiro e julho.....	1897	1927

Quadro n. 2 (continuação).

DENOMINAÇÃO	DECRETO QUE AUTORIZOU O EMPRESTIMO	IMPORTANCLA	TITULOS		JURO ANNUAL	NUMEROS DE ORDEM	ESPECIE	NATUREZA	ÉPOCA DO VENCIMENTO DOS JUROS	DATA DA EMISSÃO	DATA DO RESGATE
			Quantidade	Valor nominal							
Estado de Minas Geraes (obrigações).	Leis de 19 de setembro de 1904, 13 e 19 de setembro de 1905 e 2 de outubro de 1906.....	Frs. 25.000.000	50.000	Frs. 500	5 %	1 a 50.000	Titulos	Portador.....	Março e setembro.....	1907	1942
Estado de Minas Geraes (obrigações).	Lei n. 546, de 27 de setembro de 1910.....	Frs. 50.000.000	100.000	Frs. 500	4 1/2 %	1 a 100.000	"	"	Junho e dezembro.....	1911	1909
Estado do Espirito Santo.....	Decreto Estadual n. 35, de 30 de dezembro de 1893.....	1.687:400\$000	147 204 1.356	200\$000 500\$000 1:000\$000	6 % 6 % 6 %	1 a 147 1 a 204 1 a 1.356	"	Nominativas.....	{ Janeiro e julho.....	1894	—
Estado do Espirito Santo.....	Decreto Estadual n. 16, de 29 de janeiro de 1910.....	800:000\$000	600	1:000\$000	6 %	—	"	"	—	1910	—
Estado do Espirito Santo.....	Decreto Estadual n. 585, de 11 de outubro, e 632, de 18 de dezembro de 1909.....	1.527:300\$000	1.000 1.200 654	200\$000 1:000\$000 500\$000	6 % 7 % 7 %	— 1.000 a 1.200 1.201 a 1.854	"	Portador.....	{ Janeiro e julho.....	1910	—
Estado do Espirito Santo.....	Decreto n. 793, de 25 de janeiro de 1911, e lei n. 638, de 21 de dezembro de 1909.	2.000:000\$000	2.000	1:000\$000	6 %	1 a 2.000	"	Nominativas.....	Janeiro e julho.....	1909	—
Estado do Espirito Santo (obrigações).	Decreto Estadual n. 44, de 4 de outubro de 1894.....	Frs. 17.500.000	35.000	Frs. 500	5 %	1 a 35.000	"	Portador.....	Abril e outubro.....	1894	1928
Estado do Espirito Santo (obrigações).	Lei n. 446, de 16 de outubro de 1906.....	Frs. 30.000.000	60.000	Frs. 500	5 %	1 a 60.000	"	"	Abril e outubro.....	1908	1949
Estado do Ceará (obrigações).	Leis ns. 756, de 5 de agosto de 1904, 924, de 16 de julho de 1908, e 998, de 28 de julho de 1910.....	Frs. 15.000.000	30.000	Frs. 500	5 %	1 a 30.000	Cautelas	"	Maio e novembro.....	1910	1948
Estado do Pará (bonds).....	Lei Estadual n. 753, de 26 de fevereiro de 1901.....	£ 1.450.000	400 500 3.000 4.000 15.000	£ 1.000 £ 500 £ 100 £ 50 £ 20	5 % 5 % 5 % 5 % 5 %	1 a 400 401 a 900 901 a 3.900 3.901 a 7.900 7.901 a 22.900	"	"	{ Janeiro e julho.....	1903	1953
Estado do Pará (bonds).....	Lei Estadual n. 990, de 3 de novembro de 1906.....	£ 650.000	750 2.500 12.500	£ 200 £ 200 £ 20	5 % 5 % 5 %	1 a 750 751 a 3.250 3.251 a 15.750	"	"	{ Janeiro e julho.....	1907	1944
Estado da Parahyba do Norte.	Decreto Estadual n. 44, de 9 março de 1896.....	600:000\$000	600	1:000\$000	6 %	1 a 600	"	"	Janeiro e julho.....	1896	—
Estado do Paraná.....	Decreto Estadual n. 169, de 29 de abril de 1904.....	6.000:000\$000	3.000 5.900 290	1:000\$000 500\$000 200\$000	7 % 7 % 7 %	1 a 3.000 3.001 a 8.900 8.901 a 9.450	"	Cautelas	{ Janeiro e julho.....	1904	1945
Estado de Pernambuco (obrigações).	Lei Estadual n. 682, de 7 de junho de 1904.....	£ 1.000.000	50.000	£ 20 ou Frs. 500	5 % 5 %	1 a 50.000	"	Titulos	"	1905	1942
Estado do Rio Grande do Norte	Decreto Estadual n. 154, de 22 de junho de 1905.....	500:000\$000	500	1:000\$000	8 %	1 a 500	"	Nominativas.....	Janeiro e julho.....	1905	—
Estado do Rio Grande do Sul.	Lei Provincial n. 1.071, de 26 de maio de 1876 (apólices do Cães).....	493:000\$000	493	1:000\$000	6 %	—	"	"	Janeiro e julho.....	—	—
Estado do Rio Grande do Sul.	Leis ns. 1.403, de 9 de junho de 1882, e 1.435, de janeiro de 1884 (apólices Conversão de 1885).....	563:000\$000	1.126	500\$000	6 %	—	"	"	Janeiro e julho.....	1885	—
Estado do Rio Grande do Sul.	Leis ns. 649, de 9 de dezembro de 1867, e 1.849, de 10 de julho de 1889 (apólices S. Gonçalo).....	486:800\$000	879 473	500\$000 100\$000	6 % 6 %	— —	"	"	Janeiro e julho.....	—	—

Quadro n. 2 (continuação).

DENOMINAÇÃO	DECRETO QUE AUTORIZOU O EMPRESTIMO	IMPORTANCIA	TITULOS		JURO ANNUAL	NUMEROS DE ORDEM	ESPECIE	NATUREZA	ÉPOCA DO VENCIMENTO DOS JUROS	DATA DA EMISSÃO	DATA DO RESGATE
			Quantidade	Valor nominal							
Estado do Rio Grande do Sul	Leis de 1 de agosto de 1892 e de 3 de janeiro de 1893 (aplices Conversão de 1893).	1.772:500\$000	3.545	500\$000	7 %	—	Titulos	Noms. e ao portador.	Janeiro e julho.....	—	—
	Lei n. 48, de 6 de dezembro de 1904 (aplices Emprestimo de 1905, 1906 e 1907)..	904:000\$000	1.808	500\$000	6 %	—	»	Nominativas.....	Janeiro e julho.....	—	—
	Lei n. 48, de 6 de dezembro de 1904 (aplices Emprestimo de 1906).....	200:000\$000	200	1:000\$000	6 %	—	»	»	Janeiro e julho.....	—	—
	Lei n. 53, de 21 de novembro de 1905 (aplices Emissão especial).....	1.850:000\$000	1.850	1:000\$000	7 %	—	»	»	Janeiro e julho.....	—	—
	Lei n. 76, de 3 de dezembro de 1908 (aplices Emprestimo de 1909).....	712:000\$000	1.424	500\$000	6 %	—	»	»	Janeiro e julho.....	—	—
	Decreto Estadual n. 566, de 23 de novembro de 1899.	5.000:000\$000	10.000	500\$000	6 %	{ 1 a 6.272 1 a 3.728	»	»	Janeiro e julho.....	1899	—
Estado do Rio de Janeiro...	Decreto Estadual n. 492, de 25 de outubro de 1894.....	300:000\$000	300	1:000\$000	5 %	1 a 300	»	»	Janeiro e julho.....	1898	—
	Lei Estadual n. 479, de 26 de outubro de 1901.....	20.000:000\$000	200.000	100\$000	4 %	1 a 200.000	»	»	Janeiro e julho.....	1902	—
Estado de Santa Catharina...	Lei Estadual n. 274, de 6 de outubro de 1897.....	19:200\$000	{ 19 1	{ 1:000\$000 200\$000	{ 5 %	Os numeros de ordem se acham registrados nesta Camara.	Titulos	Nominativas.....	Janeiro e julho.....	—	—
	Lei Estadual n. 441, de 11 de outubro de 1899.....	125:400\$000	{ 120 7 19	{ 1:000\$000 500\$000 100\$000	{ 5 %						
	Leis Estadoades ns. 507 e 549, de 22 de agosto de 1901 e 15 de outubro de 1902.....	356:300\$000	{ 165 156 384 365	{ 1:000\$000 500\$000 200\$000 100\$000	{ 5 %						
	Lei Estadual n. 679, de 11 de setembro de 1905.....	23:000\$000	23	1:000\$000	5 %						
	Lei Estadual n. 769, de 23 de setembro de 1907.....	1.225:700\$000	{ 1.200 29 44 24	{ 1:000\$000 500\$000 200\$000 100\$000	{ 5 %						
	Lei Estadual n. 940, de 6 de abril de 1905, e Decreto n. 1.319, de 30 de setembro de 1905.....	13.000:000\$000	{ 6.000 2.000 4.000 2.000 4.000 2.000	{ 500\$000 1:000\$000 500\$000 1:000\$000 500\$000 1:000\$000	{ 6 %						
Estado de S. Paulo.....	Lei Estadual n. 1.076, de 23 de agosto de 1907, e Decreto n. 1.609, de 9 de maio de 1908.....	8.000:000\$000	8.000	1:000\$000	—	{ 3ª serie..... 4ª serie..... 5ª serie..... 6ª serie.....	»	»	Janeiro e julho.....	1906	1956
							»	»	Janeiro e julho.....	1908	—

Quadro n. 2 (continuação).

DENOMINAÇÃO	DECRETO QUE AUTORIZOU O EMPRESTIMO	IMPORTANCIA	TITULOS		JUROS ANNUAL	NUMEROS DE ORDEM	ESPECIE	NATUREZA	ÉPOCA DO VENCIMENTO DOS JUROS	DATA DA EMISSÃO	DATA DO RESGATE
			Quantidade	Valor nominal							
Estado de S. Paulo (Bonds)...	Lei Estadual n. 1.127, de 25 de agosto de 1908, e Lei Federal n. 2.014, de 9 de dezembro de 1908.....	£ 15.000.000	—	£ 20 £ 50 £ 100 £ 200 £ 500 £ 1.000	5 %	—	Titulos	Portador.....	Janeiro e julho.....	1909	1919
Estado de Sergipe.....	Lei n. 473, de 31 de outubro de 1904, e Decreto n. 534, de 14 de maio de 1907.....	1.500:000\$000	7.500	200\$000	7 %	1 a 7.500	Titulos	Naminativas.....	Janeiro e julho.....	1907	—
Municipaes da Capital Federal.	Decreto Municipal n. 123, de 7 de dezembro de 1894.....	25.000:000\$000	125.000	200\$000	6 %	1 a 100.000	»	»	»	1896	1816
	Lei Federal n. 1.101, de 19 de novembro de 1903, e Decreto Municipal n. 976, de 31 de dezembro de 1903.....	£ 4.000.000	200.000	£ 20	5 %	1 a 200.000					
Municipaes da Capital Federal	Lei n. 1.069, de 5 de janeiro e Decreto n. 594, de 29 de março de 1906.....	30.000:000\$000	150.000	200\$000	6 %	1 a 150.000	Cantelas	» » » »	Abril e outubro.....	1906	1956
	Lei n. 1.210, de 19 de agosto de 1908, e Decreto n. 719, de 16 de fevereiro de 1909.....	4.000:000\$000	20.000	200\$000	5 %	1 a 20.000	»	» » » »	Janeiro e julho.....	1909	1930
Municipaes de Nitheroy.....	Leis Municipaes n. 27, de 12 de dezembro de 1904, e n. 78, de 24 de agosto de 1907....	5.000:000\$000	25.000	200\$000	7 %	1 a 25.000	Titulos	» » » »	Junho e dezembro.....	1908	—
Municipaes de Nitheroy (Emissão de 1910).	Lei Municipal n. 156, de 20 de agosto de 1910.....	1.000:000\$000	5.000	200\$000	7 %	1 a 5.000	»	Portador.....	Junho e dezembro.....	1910	1944
Municipal da Capital da Bahia	Resolução n. 150, de 8 de fevereiro de 1905.....	Frs. 25.000.000	50.000	Frs. 500	5 %	1 a 50.000	»	»	Fevereiro e agosto.....	1906	1940
Municipaes de Petropolis.....	Decreto Municipal n. 61, de 8 de fevereiro de 1894.....	520:000\$000	2.600	200\$000	7 %	1 a 2.600	»	»	Janeiro e julho.....	1894	1918
Camara Municipal de Porto Alegre (Bond).	Lei Municipal n. 49, de 14 de dezembro de 1908, e garantido pelo Presidente do Estado do Rio Grande do Sul, em 20 de junho de 1909, autorizado pela Lei n. 76, de 3 de dezembro de 1908..	£ 600.000	6.000	£ 100	5 %	1 a 6.000	»	»	Junho e dezembro.....	1909	1944
Camara Municipal de S. Paulo (Letras).	Lei Municipal n. 655, de 30 de junho de 1903.....	4.000:000\$000	40.000	100\$000	7 %	1 a 40.000	»	»	Maio e novembro.....	1903	—

OTAÇÃO NA BOLSA

JURO ANNUAL	SERIES	NUMERO DE ORDEM
000 6 %	1ª	1 a 110
000 6 %	2ª	1 a 2.500
000 6 %	3ª	1 a 4.430
000 6 %	4ª	1 a 5.213
000 6 %	5ª	1 a 6.063
000 6 %	6ª	1 a 840
000 6 %	7ª	1 a 637
000 6 %	8ª	1 a 500
000 7 %	1ª	1 a 30.000
000 7 %	Unica	1 a 3.078
000 6 %	1ª	1 a 10.000
000 6 %	2ª	1 a 5.000
000 6 %	Unica	1 a 23.425

LETRAS HYPOTHECARIAS ADMITTIDAS A COTAÇÃO NA BOLSA

Quadro n. 3

DENOMINAÇÃO	DECRETO QUE AUTORIZOU A EMISSÃO	IMPORTANCIA	TITULOS		JURO ANNUAL	SERIES	NUMERO DE ORDEM	ESPECIE	ÉPOCA DO VENCIMENTO DOS JUROS	ÉPOCA DO RESGATE
			Quantidade	Valor						
Banco de Credito Real de Minas Geraes....	Decreto n. 10.317, de 22 de agosto de 1891..	41:000\$000	410	100\$000	6 %	1ª	1 a 440	Titulos	Maio e novembro.	
		250:000\$000	2.500	100\$000	6 %	2ª	1 a 2.500			
		443:000\$000	4.430	100\$000	6 %	3ª	1 a 4.430			
		521:500\$000	5.215	100\$000	6 %	4ª	1 a 5.215			
		606:300\$000	6.063	100\$000	6 %	5ª	1 a 6.063			
		84:000\$000	840	100\$000	6 %	6ª	1 a 840			
		68:700\$000	687	100\$000	6 %	7ª	1 a 637			
		50:000\$000	500	100\$000	6 %	8ª	1 a 500			
" " " " " " " " " " " "	Lei Estadual n. 212, de 9 de julho de 1899....	5.000:000\$000	50.000	100\$000	7 %	1ª	1 a 50.000	"		
" " " Rural e Internacional....	Decreto n. 505, de 28 de agosto de 1891.....	307:800\$000	3.078	100\$000	7 %	Unica	1 a 3.078	"		
" do Estado do Rio de Janeiro.....	Decreto Estadual n. 449, de 23 de fevereiro de 1898.....	1.000:000\$000	10.000	100\$000	6 %	1ª	1 a 10.000	"	Abril e outubro.....	1928
		500:000\$000	5.000	100\$000	6 %	2ª	1 a 5.000	"		1928
" Hypothecario do Brazil.....	Decreto n. 1.342, de 10 de março de 1893.....	2.342:500\$000	23.425	100\$000	6 %	Unica	1 a 23.425	"		1923

DEBENTURES, OBRIGAÇÕES, CONSOLIDADOS E BONUS ADMITTIDOS À COTAÇÃO NA BOLSA

Quadro n. 4

DENOMINAÇÃO	IMPORTANCIA DO EMPRESTIMO	TITULOS		JUROS	SERIES	NUMEROS DE ORDEM	ESPECIE	NATUREZA	DATA DO VENCIMENTO DOS JUROS	DATA DA EMISSÃO	DATA DO RESGATE	EM CIRCULAÇÃO
		Quantidade	Valor nominal									
Banco Credito Hypothecario e Agricola do Estado de S. Paulo...	Frs. 40.000.000	80.000	Frs. 500	5 %	Unica	1 a 80.000	Titulos	Portador	Janeiro e Julho.....	1909	1939	—
Banco Hypothecario e Agricola do Estado do Espirito Santo.....	Frs. 40.000.000	80.000	Frs. 500	5 %	"	1 a 80.000	"	"	Abril e Outubro.....	1911	1961	—
Companhia Assucareira.....	1.500.000\$000	7.500	200\$000	8 %	2ª	1ª a 7.500	Cautelas	"	Janeiro e Julho.....	1904	1922	—
Companhia Brasileira de Lacticianos.....	800.000\$000	4.000	200\$000	8 %	Unica	1 a 4.000	"	"	Janeiro e Julho.....	1910	1930	—
Companhia Cantareira e Viação Fluminense.....	5.000.000\$000	25.000	200\$000	7 %	"	1 a 25.000	"	Nominativas	Janeiro e Julho.....	1906	1956	—
Companhia Casa de Saude Dr. Eiras.....	350.000\$000	3.500	100\$000	7 %	"	1 a 3.500	Titulos	Portador	Janeiro e Julho.....	1890	1913	—
	500.000\$000	1.000	500\$000	6 %	1ª	1 a 1.000	"	"	Janeiro e Julho.....	1879	1912	—
Companhia Carris Urbanos.....	800.000\$000	8.000	100\$000	7 %	2ª	1 a 8.000	"	"	Janeiro e Julho.....	1884	1911	—
	5.000.000\$000	25.000	200\$000	7 %	3ª	1 a 25.000	"	"	Janeiro e Julho.....	1892	1919	—
Companhia Cervejaria Brahma.....	2.000.000\$000	10.000	200\$000	8 %	Unica	1 a 10.000	Cautelas	"	Junho e Dezembro...	1906	1931	7.400
	Frs. 10.000.000	20.000	Frs. 500	5 %	1ª	1 a 20.000	Titulos	"	Março e Setembro....	1906	1973	—
Companhia Cessionaria das Docas do Porto da Bahia (**).....	Frs. 27.500.000	55.000	Frs. 500	5 %	2ª	20.001 a 75.000	"	"	Março e Setembro....	1909	1973	—
	Frs. 23.000.000	50.000	Frs. 500	5 %	3ª	75.001 a 125.000	"	"	Março e Setembro....	1910	1973	—
Companhia Comercio e Navegação.....	2.000.000\$000	10.000	200\$000	8 %	Unica	1 a 10.000	Cautelas	"	Janeiro e Julho.....	1910	1918	—
Companhia Edificadora.....	3.000.000\$000	15.000	200\$000	8 %	"	1 a 15.000	"	Nom. port.	Janeiro e Julho.....	1906	1921	—
Companhia Docas de Santos.....	60.000.000\$000	300.000	200\$000	6 %	"	1 a 300.000	"	Portador	Janeiro e Julho.....	1908	1980	—
Companhia Engenho Central de Quissamã.....	1.500.000\$000	7.500	200\$000	7 %	"	1 a 7.500	Titulos	"	Janeiro e Julho.....	1897	1912	—
Empreza Esperança Maritima.....	500.000\$000	2.500	200\$000	8 %	"	1 a 2.500	"	"	Janeiro e Julho.....	1907	1917	2.090
Companhia Estrada de Ferro Araraquara.....	1.000.000\$000	10.000	100\$000	8 %	"	1 a 10.000	Cautelas	"	Abril e Outubro.....	1899	1914	—
Companhia de Estradas de Ferro Federaes Brasileiras (Rede Sul Mineira).....	Frs. 50.000.000	100.000	Frs. 500	5 %	"	1 a 100.000	Titulos	"	Janeiro e Julho.....	1910	1963	—
Companhia Estrada de Ferro de Goyaz.....	Frs. 25.000.000	50.000	Frs. 500	5 %	1ª	1 a 50.000	"	"	Março e Setembro....	1907	1938	—
Companhia Estrada de Ferro Ituana (*).....	£ 150.000	1.500	£ 100	6 %	Unica	1 a 1.500	"	"	Janeiro e Julho.....	1880	—	—
Companhia Nova Estrada de Ferro Juiz de Fóra e Piaú.....	1.500.000\$000	7.500	200\$000	6 1/2 %	"	1 a 7.500	"	"	Janeiro e Julho.....	1898	1914	—
	Frs. 20.000.000	40.000	Frs. 500	5 %	1ª	1 a 40.000	"	"	Maio e Novembro....	1904	1994	—
	Frs. 10.000.000	20.000	Frs. 500	5 %	2ª	40.001 a 60.000	"	"	Maio e Novembro....	1905	1995	—
Companhia Estrada de Ferro Noroeste do Brazil (ouro).....	Frs. 10.000.000	20.000	Frs. 500	5 %	3ª	60.001 a 80.000	"	"	Maio e Novembro....	1906	1996	—
	Frs. 17.500.000	35.000	Frs. 500	5 %	4ª	80.001 a 115.000	"	"	Maio e Novembro....	1908	1998	—
Companhia Estrada de Ferro Rio das Flores.....	370.000\$000	3.700	100\$000	7 %	1ª	1 a 3.700	Cautelas	"	Abril e Outubro.....	1888	1928	—
	1.280.000\$000	6.400	200\$000	4 %	2ª	1 a 6.400	"	"	Janeiro e Julho.....	1892	1923	—
		50.000	Frs. 500	5 %	—	1 a 50.000	Titulos	"	Maio e Novembro....	1895	1985	—
Companhia Estrada de Ferro S. Paulo-Rio Grande (ouro).....	Frs. 95.000.000	50.000	Frs. 500	5 %	—	50.001 a 100.000	"	"	Maio e Novembro....	1904	1994	—
		50.000	Frs. 500	5 %	—	100.001 a 150.000	"	"	Maio e Novembro....	1906	1996	—
		40.000	Frs. 500	5 %	—	150.001 a 190.000	"	"	Maio e Novembro....	1909	1999	—
Companhia E. de Ferro S. Paulo-Rio Grande (Linha S. Francisco).....	Frs. 20.000.000	25.000	Frs. 500	5 %	1ª	1 a 25.000	"	"	Abril e Outubro.....	1906	1996	—
		15.000	Frs. 500	5 %	2ª	25.001 a 40.000	"	"	Abril e Outubro.....	1908	1998	—

(*) Em liquidação.

(**) Nesses numeros estão comprehendidos titulos de £ 100 e £ 20, de ns. 75.001 a 100.000.

DENOMINAÇÃO	IMPORTANCIA DO EMPRESTIMO	TITULOS		JUROS	SERIES	NUMEROS DE ORDEM	ESPECIE	NATUREZA	DATA DO VENCIMENTO DOS JUROS	DATA DA EMISSÃO	DATA DO RESGATE	EM CIRCULAÇÃO
		Quantidade	Valor nominal									
Companhia Estrada de Ferro S. Paulo-Rio Grande (ouro) Linhas Itararé e S. Francisco.....	Frs. 29.655.821	52.642	Frs. 500	5 %	—	190.001 a 242.642	Titulos	Portador	Abril e Outubro.....	1909	1999	—
		29.259	Frs. 500	5 %	—	242.643 a 301.901	»	»	Abril e Outubro.....	1910	2000	—
Companhia Estrada de Ferro Sorocabana (*).....	£ 230.000	4.600	£ 50	5 %	Unica	1 a 4.600	»	»	Março e Setembro....	1878	1909	—
Companhia Estrada de Ferro Therezopolis.....	1.000:000\$000	5.000	200\$000	8 %	»	1 a 5.000	»	»	Maio e Novembro....	1909	1940	—
Companhia Estrada de Ferro União Sorocabana e Ituana (*)..	13.900:000\$000	139.000	100\$000	8 %	1ª	1 a 139.000	Cautelas	»	Março e Setembro...	1895	1945	—
		40.000				1ª			Maio e Novembro....	1902	1992	—
						2ª						—
						3ª						—
Campanhia Estrada de Ferro de Victoria a Minas.....	Frs. 70.000.000	20.000	Frs. 500	5 %	3ª	60.001 a 80.000	Titulos	»	Abril e Outubro.....	1902	1992	—
		20.000				80.001 a 140.000	»	»	Abril e Outubro.....	1902	1992	—
		60.000							Março e Setembro....	1906	1996	—
Companhia Estrada de Ferro de Victoria a Minas (Curalinho a Diamantina).....	Frs. 15.000.000	30.000	Frs. 500	5 %	1ª	1 a 30.000	»	»	Maio e Novembro....	1909	2000	—
Companhia Estrada de Ferro de Victoria a Minas (Linha de Victoria a Itabira do Matto Dentro).....	Frs. 25.000.000	50.000	Frs. 500	5 %	1ª	1 a 50.000	»	»	Janeiro e Julho.....	1911	2000	—
Companhia Ferro Carril do Jardim Botânico.....	12.000:000\$000	60.000	200\$000	7 %	1ª	1 a 60.000	Cautelas	Nom. e Port.	Janeiro e Julho.....	1900	1933	—
		2.000:000\$000	10.000	200\$000	7 %	2ª	1 a 10.000	Nominativas	Janeiro e Julho.....	1906	1956	—
Companhia Força e Luz de Campos.....	400:000\$000	4.000	100\$000	8 %	Unica	1 a 4.000	»	Portador	Janeiro e Julho.....	1904	1937	—
Companhia Força e Luz Cataguazes Leopoldina.....	300:000\$000	1.500	200\$000	8 %	»	1 a 1.500	»	»	Janeiro e Julho.....	1907	1957	—
Companhia Força e Luz de Jahú.....	90:000\$000	450	200\$000	12 %	»	1 a 450	»	»	Abril e Outubro.....	1902	1912	—
Companhia Força e Luz do Ribeirão Preto.....	100:000\$000	500	200\$000	12 %	1ª	1 a 500	»	»	Maio e Novembro....	1901	1911	—
		920:000\$000	4.600	200\$000	7 %	1ª	1 a 4.600	»	Janeiro e Julho.....	1902	1915	—
		2:500:000\$000	12.500	200\$000	6 %	2ª	1 a 12.500	»	Abril e Outubro.....	1903	1929	—
Companhia Graphica Paulista.....	200:000\$000	2.000	100\$000	8 %	Unica	1 a 2.000	Titulos	»	Março e Setembro...	1909	1919	—
Sociedade Geral de Minas de Manganez.....	1.000:000\$000	5.000	200\$000	8 %	»	1 a 5.000	»	»	Janeiro e Julho.....	1905	1915	—
Companhia Industrial Americana.....	100:000\$000	10.000	10\$000	4 %	»	1 a 10.000	»	»	Janeiro e Julho.....	1906	1931	—
Companhia Industrial de Cellulose.....	300:000\$000	1.500	200\$000	8 %	1ª	1 a 1.500	Cautelas	»	Janeiro e Julho.....	1908	1929	1.467
Companhia Industrial Constructora.....	250:000\$000	500	500\$000	8 %	Unica	1 a 500	Titulos	»	Janeiro e Julho.....	1911	1925	—
Companhia Industrial de Valença.....	250:000\$000	1.250	200\$000	8 %	»	1 a 1.250	»	»	Janeiro e Julho.....	1910	1931	—
Companhia Jornal do Brasil.....	1.500:000\$000	7.500	200\$000	8 %	»	1 a 7.500	Cautelas	Nominativas	Janeiro e Julho.....	1907	1957	—
Sociedade Gazeta de Noticias.....	600:000\$000	3.000	200\$000	6 %	»	1 a 3.000	»	Nom. e Port.	Janeiro e Julho.....	1910	1943	—
Sociedade Jornal do Commercio (Rodrigues & Comp.).....	2.600:000\$000	13.000	200\$000	7 %	1ª	1 a 13.000	»	Nominativas	Janeiro e Julho.....	1894	1924	—
Sociedade Jornal do Commercio (Rodrigues & Comp.).....	£ 180.000	3.600	£ 50	5 %	3ª	1 a 3.600	Titulos	»	Janeiro e Julho.....	1907	1957	—
Companhia Loterias Nacionaes do Brazil.....	1.000:000\$000	5.000	200\$000	12 %	Unica	1 a 5.000	»	Portador	Jan. Abr., Jul. e Out.	1903	1911	—
Companhia Luz Stearica.....	2.500:000\$000	12.500	200\$000	7 %	»	1 a 12.500	Cautelas	»	Junho e Dezembro...	1910	1930	—
Companhia Mala Real Portuguesa (moeda portugueza) (*).....	200:000\$000	2.222	90\$000	6 %	»	1 a 2.222	»	»	Janeiro e Julho.....	1898	1912	—
Companhia Manganez Queluz de Minas.....	450:000\$000	2.250	200\$000	9 %	»	1 a 2.250	»	»	Janeiro e Julho.....	1906	1916	—
Companhia Manufactora Progresso.....	600:000\$000	3.000	200\$000	8 %	Unica	1 a 3.000	Titulos	Nom. e Port.	Abril e Outubro.....	1910	1946	—
Companhia Materiaes de Construção.....	200:000\$000	1.000	200\$000	8 %	»	1 a 1.000	»	Portador	Janeiro e Julho.....	1908	1818	—
Companhia Melhoramentos de S. Paulo.....	900:000\$000	4.500	200\$000	7 %	»	1 a 4.500	»	»	Janeiro e Julho.....	1894	1911	—
Companhia Mercado Municipal do Rio de Janeiro.....	5.000:000\$000	25.000	200\$000	8 %	»	1 a 25.000	»	»	Abril e Outubro.....	1907	1944	—
Companhia Metropolitana.....	4.000:000\$000	20.000	200\$000	7 %	»	1 a 20.000	»	»	Maio e Novembro....	1891	1913	—
Companhia Nacional de Oleos.....	600:000\$000	3.000	200\$000	8 %	»	1 a 3.000	Cautelas	»	Janeiro e Julho.....	1889	1914	—
Empreza Navegação Rio de Janeiro.....	300:000\$000	1.500	200\$000	8 %	»	1 a 1.500	Titulos	»	Abril e Outubro.....	1908	1928	4
Sociedade Anonyma O Paiz.....	1.800:000\$000	1.800	1:000\$000	7 %	»	1 a 1.800	Cautelas	»	Janeiro e Julho.....	1910	1962	—
Companhia Tecidos America Fabril.....	1.600:000\$000	8.000	200\$000	8 %	»	1 a 8.000	»	»	Abril e Outubro.....	1905	1935	6.730

(*) Em liquidação.

ESPECIE	NATUREZA
Companhia Fabrica de Cautelas	Portador
Companhia Fabrica de Titulos	Portador
Companhia Tecidos de Cautelas	Portador
Companhia Tecidos de Titulos	Portador
Companhia Tecidos de Cautelas	Portador
Companhia Tecidos de Titulos	Portador
Companhia Tecidos de Cautelas	Portador
Companhia Tecidos de Titulos	Portador
Companhia Tecidos de Cautelas	Portador
Companhia Tecidos de Titulos	Portador
Companhia Nova Fabril	Portador
Companhia Tecidos de Cautelas	Portador
Companhia Tecidos de Titulos	Portador
Companhia Tecidos de Cautelas	Portador
Companhia Tecidos de Titulos	Portador
Companhia Nacional de Cautelas	Portador
Companhia Tecidos de Cautelas	Portador
Companhia Fiacao de Titulos	Portador
Companhia Tecidos de Cautelas	Portador
Companhia de Tecidos de Titulos	Portador
Companhia Fabrica de Cautelas	Portador
Companhia Termal de Cautelas	Portador
Sociedade Antonio Jan de Cautelas	Portador
Sociedade Trajano de Cautelas	Portador
Companhia Transportes de Cautelas	Portador
Associação dos Empreendedores de Cautelas	Portador
Irmadade da Candelaria de Cautelas	Portador
Irmadade do Rosario de Cautelas	Portador
Mosteiro de S. Bento de Cautelas	Portador
Provincia Carmelitana de Cautelas	Portador
Ordem 3ª do Monte de Cautelas	Portador
Ordem 3ª dos Minimos de Cautelas	Portador
Ordem 3ª S. Francisco de Cautelas	Portador

Quadro n. 4 (continuação).

DENOMINAÇÃO	IMPORTANCIA DO EMPRESTIMO	TITULOS		JUROS	SERIES	NUMEROS DE ORDEM	ESPECIE	NATUREZA	DATA DO VENCIMENTO DOS JUROS	DATA DA EMISSÃO	DATA DO RESGATE	EM CIRCULAÇÃO
		Quantidade	Valor nominal									
Companhia Fabrica de Sedas Santa Helena.....	400:000\$000	2.000	200\$000	8 %	Unica	1 a 2.000	Cautelas	Portador	Janeiro e Julho.....	1910	1935	—
Companhia Fabrica de Tecidos Botafogo.....	500:000\$000	2.500	200\$000	8 %	"	1 a 2.500	"	"	Janeiro e Julho.....	1909	1929	—
Companhia Tecidos Brazil Industrial.....	2.400:000\$000	12.000	200\$000	7 %	"	1 a 12.000	Titulos	"	Abril e Outubro.....	1906	1931	11.156
Companhia Tecidos Carioca.....	3.500:000\$000	17.500	200\$000	7 %	"	1 a 17.500	"	Nom. e Port.	Maio e Novembro....	1909	1932	17.150
Companhia de Tecidos Confiança Industrial.....	3.000:000\$000	15.000	200\$000	7 %	"	1 a 15.000	"	Nom. e Port.	Abril e Outubro.....	1910	1930	—
Companhia Tecidos Corcovado.....	1.400:000\$000	7.000	200\$000	7 %	1ª	1 a 7.000	"	Portador	Abril e Outubro.....	1902	1927	4.600
Companhia Tecidos Corcovado.....	1.200:000\$000	6.000	200\$000	7 %	2ª	1 a 6.000	Cautelas	"	Abril e Outubro.....	1907	1937	5.800
Companhia Tecidos Corcovado.....	800:000\$000	4.000	200\$000	8 %	Unica	1 a 4.000	Titulos	Nom. e port.	Abril e Outubro.....	1907	1937	—
Companhia Tecidos Fabril de S. Joaquim.....	2.000:000\$000	10.000	200\$000	8 %	"	1 a 10.000	"	Nom. e port.	Maio e Novembro....	1911	1926	—
Companhia Tecidos Fabril Paulistana.....	1:200:000\$000	6.000	200\$000	7 %	"	1 a 6.000	Cautelas	Nom. e port.	Maio e Novembro....	1910	1934	—
Companhia Tecidos Industrial Mineira.....	1:200:000\$000	6.000	200\$000	8 %	"	1 a 6.000	Titulos	Portador	Janeiro e Julho.....	1904	1924	—
Companhia Tecidos Industrial de S. Paulo.....	300:000\$000	1.500	200\$000	8 %	1ª	1 a 1.500	Cautelas	"	Abril e Outubro.....	1907	1932	1.4
Companhia Nova Fabrica de Fiação e Tecidos Santo Aleixo.....	300:000\$000	1.500	200\$000	8 %	2ª	1 a 1.500	"	"	Abril e Outubro.....	1908	1923	1.5
Companhia Nova Fabrica de Fiação e Tecidos Santo Aleixo.....	700:000\$000	3.500	200\$000	8 %	1ª	1 a 3.500	"	Nominativas	Janeiro e Julho.....	1906	1924	3.15
Companhia Nova Fabrica de Fiação e Tecidos Santo Aleixo.....	700:000\$000	3.500	200\$000	8 %	2ª	1 a 7.500	"	"	Abril e Outubro.....	1906	1936	6.891
Companhia Tecidos Magéense.....	1:500:000\$000	7.500	200\$000	8 %	Unica	1 a 15.000	"	Nom. e port.	Abril e Outubro.....	1906	1934	14.333
Companhia Tecidos Magéense.....	3:000:000\$000	15.000	200\$000	8 %	"	1 a 15.000	Titulos	Portador	Janeiro e Julho.....	1903	1953	—
Companhia Tecidos Manufactora Fluminense.....	200:000\$000	1.000	200\$000	7 %	"	1 a 1.000	"	"	Abril e Outubro.....	1902	1917	—
Companhia Tecidos Manufactora de Seda.....	200:000\$000	1.000	200\$000	7 %	"	1 a 1.000	"	"	Janeiro e Julho.....	1908	1925	—
Companhia Tecidos Meias Victoria.....	8:300:000\$000	42.500	200\$000	8 %	"	1 a 42.500	"	"	Janeiro e Julho.....	1898	1933	14.696
Companhia Nacional de Tecidos de Juta.....	3:767:040\$000	20.928	90\$000	8 %	"	1 a 20.928	"	"	Janeiro e Julho.....	1896	1929	—
Companhia Tecidos Petropolitana (moeda portugueza).....	150:000\$000	1.500	100\$000	8 %	"	1 a 1.500	"	"	Maio e Novembro....	1905	1925	—
Companhia Tecidos Santa Barbara.....	300:000\$000	1.500	200\$000	8 %	"	1 a 1.500	Titulos	"	Janeiro e Julho.....	1909	1929	—
Companhia Fiação e Tecidos Santa Maria.....	2:500:000\$000	12.500	200\$000	8 %	"	1 a 12.500	Cautelas	"	Janeiro e Julho.....	1908	1926	—
Companhia Tecidos Santa Rozalia (Otterer Speers & Comp.).....	1:500:000\$000	7.500	200\$000	8 %	"	1 a 7.500	Titulos	"	Maio e Novembro....	1908	1933	—
Companhia de Tecidos São Bernardo Fabril.....	300:000\$000	1.500	200\$000	8 %	"	1 a 1.500	Cautelas	"	Maio e Novembro....	1908	1928	3.920
Companhia Fabrica de Tecidos S. Felix.....	800:000\$000	4.000	200\$000	8 %	"	1 a 4.000	Titulos	Nom. e Port.	Maio e Novembro....	1906	1926	—
Companhia Fabrica de Tecidos S. Pedro de Alcantara.....	1:500:000\$000	15.000	100\$000	10 %	"	1 a 15.000	"	Portador	Junho e Dezembro...	1910	1927	—
Companhia Termal de Poços de Caldas.....	600:000\$000	3.000	200\$000	8 %	"	1 a 3.000	"	Nom. e Port.	Janeiro e Julho.....	1908	1933	—
Sociedade Antonio Jannuzzi, Filhos & Comp.....	1:600:000\$000	8.000	200\$000	8 %	"	1 a 8.000	Cautelas	Nom. e Port.	Fevereiro e Agosto...	1910	1937	—
Sociedade Trajano de Medeiros & Comp.....	1:000:000\$000	5.000	200\$000	7 %	"	1 a 5.000	Titulos	Port. e Nom.	Maio e Novembro....	1908	1935	—
Companhia Transporte e Carruagens.....	1:000:000\$000	5.000	200\$000	8 %	"	1 a 5.000	Cautelas	Nominativas	Janeiro e Julho.....	1899	1924	—
Associação dos Empregados no Comercio do Rio de Janeiro.....	800:000\$000	16.000	50\$000	8 %	"	1 a 16.000	Titulos	"	Janeiro e Julho.....	1901	1933	—
Associação dos Empregados no Comercio do Rio de Janeiro.....	1:000:000\$000	5.000	200\$000	8 %	1ª	1 a 5.000	"	"	Abril e Outubro.....	1908	1928	—
Associação dos Empregados no Comercio do Rio de Janeiro.....	1:500:000\$000	7.500	200\$000	8 %	2ª	1 a 7.500	Cautelas	"	Janeiro e Julho.....	1909	1934	—
Irmandade da Candelaria (consolidados).....	160:000\$000	800	200\$000	8 %	1ª	1 a 800	"	"	Janeiro e Julho.....	1907	1931	—
Irmandade do Rosario e S. Benedicto.....	50:000\$000	250	200\$000	8 %	2ª	1 a 250	"	"	Janeiro e Julho.....	1907	1937	—
Irmandade do Rosario e S. Benedicto.....	2:000:000\$000	10.000	200\$000	8 %	1ª	1 a 10.000	"	"	Janeiro e Julho.....	1907	1937	—
Mosteiro de S. Bento do Rio de Janeiro.....	1:000:000\$000	5.000	200\$000	8 %	2ª	1 a 5.000	"	"	Janeiro e Julho.....	1908	1933	—
Mosteiro de S. Bento do Rio de Janeiro.....	800:000\$000	4.000	200\$000	8 %	Unica	1 a 4.000	Titulos	"	Março e Setembro....	1908	1998	—
Provincia Carmelitana Fluminense.....	400:000\$000	2.000	200\$000	8 %	"	1 a 2.000	"	"	Abril e Outubro.....	1910	1932	—
Ordem 3ª do Monte do Carmo.....	600:000\$000	3.000	200\$000	8 %	1ª	1 a 3.000	"	"	Janeiro e Julho.....	1910	1940	—
Ordem 3ª dos Minimios de S. Francisco de Paula.....	500:000\$000	2.500	200\$000	8 %	2ª	1 a 2.500	"	"	Abril e Outubro.....	1907	1936	—
Ordem 3ª dos Minimios de S. Francisco de Paula.....	2.000:000\$000	10.000	200\$000	8 %	Unica	1 a 10.000	Cautelas	"	Março e Setembro....	1907	1936	—

ACÇÕES DE BANCOS ADMITTIDAS À COTAÇÃO NA BOLSA

Quadro n. 5

DENOMINAÇÃO	CAPITAL SOCIAL	ACÇÕES		CAPITAL REALIZADO	NUMEROS DE ORDEM	ESPECIE	NATUREZA	ÉPOCA DA REUNIÃO DA ASSEMBLÉA GERAL ORDINÁRIA	DATA DA FUNDAÇÃO	DATA DO TERMINO SOCIAL
		Quantidade	Valor nominal							
Banco Agricola do Brazil (*)	4.000:000\$000	40.000	100\$000	Integradas.....	1 a 40.000	Cautelas...	Nom. port....	Setembro.....	1889	1939
Banco Brasileiro	20.000:000\$000	100.000	200\$000	c/40 % e integ.	1 a 100.000	Cautelas...	Nominativas...	Março.....	1899	1949
Banco do Brazil	70.000:000\$000	225.000	200\$000	Integradas.....	1 a 225.000	Cautelas...	Nominativas...	Abril.....	1832	1936
Banco Brazil e Norte America	10.000:000\$000	50.000	200\$000	Integradas.....	1 a 50.000	Cautelas...	Nom. port....	Maió.....	1890	1940
Banco Commercial do Rio de Janeiro	10.000:000\$000	50.000	200\$000	Integradas.....	1 a 50.000	Cautelas...	Nominativas...	Fevereiro.....	1866	1921
Banco do Commercio	7.000:000\$000	35.000	200\$000	Integradas.....	1 a 35.000	Cautelas...	Nominativas...	Setembro.....	1875	1925
Banco de Credito Hypothecario e Agricola do Estado de S. Paulo	Frs. 10.000.000	20.000	Frs. 500	c/ 25 %.....	1 a 20.000	Cautelas...	Nominativas...	Abril.....	1909	1939
Banco de CreditoMovel (*)	15.451:100\$000	77.255 1/2	200\$000	Integradas.....	1 a 77.256	Cautelas...	Nom. port....	Março.....	1890	1940
Banco de CreditoReal do Brazil (*)	8.000:000\$000	40.000	200\$000	Integradas.....	1 a 40.000	Cautelas...	Nom. port....	Agosto.....	1883	1929
Banco de Credito Real de Minas Geraes	7.000:000\$000	35.000	200\$000	c/70 % e integ.	1 a 35.000	Cautelas...	Nominativas...	Agosto.....	1889	1929
Banco de Credito Real de S. Paulo (*)	7.500:000\$000	25.000	200\$000	Integradas.....	1 a 25.000	Cautelas...	Nominativas...	Agosto.....	1882	
		c/com.	200\$000	Integradas.....	1 a 12.500	Cautelas...	Nom. port....	Agosto.....	1890	1940
		12.500	200\$000	Integradas.....	1 a 7.778	Cautelas...	Nom. port....	Setembro.....	1886	1916
Banco de Credito Rural e Internacional	1.555:600\$000	7.778	200\$000	Integradas.....	1 a 25.000	Cautelas...	Nom. port....	Agosto.....	1890	1920
Banco de Depositos e Descontos (*)	5.000:000\$000	25.000	200\$000	Integradas.....	1 a 13.281	Cautelas...	Nominativas...	Janeiro.....	1890	1930
Banco Franco-Brazileiro (*)	2.656:200\$000	13.281	200\$000	Integradas.....	1 a 15.000	Cautelas...	Nominativas...	Janeiro.....	1890	1943
Banco dos Funcionarios Publicos	750:000\$000	15.000	50\$000	Integradas.....	1 a 40.000	Cautelas...	Nominativas...	Março.....	1891	1941
Banco Hypothecario do Brazil	8.000:000\$000	40.000	200\$000	c/50 %.....	1 a 100.000	Cautelas...	Nom. port....	Setembro.....	1890	1920
Banco Iniciador de Melhoramentos	10.000:000\$000	100.000	100\$000	Integradas.....	1 a 15.000	Cautelas...	Nominativas...	Abril.....	1889	1919
Banco Italia-Brazile (*)	1.500:000\$000	15.000	100\$000	Integradas.....	1 a 30.000	Cautelas...	Nominativas...	Agosto.....	1910	1950
Banco da Lavoura e do Commercio do Brazil	6.000:000\$000	30.000	200\$000	Integradas.....	1 a 25.000	Cautelas...	No ninativas...	Agosto.....	1872	1919
Banco Mercantil do Rio de Janeiro	5.000:000\$000	25.000	200\$000	Integradas.....	1 a 25.000	Titulos...	Nominativas...	Abril.....	1891	1941
Banco Mercantil de Santos (*)	5.000:000\$000	25.000	100\$000	Integradas.....	1 a 100.000	Titulos...	Nominativas...	Agosto.....	1893	1943
Banco Metropolitano do Brazil	10.000:000\$000	100.000	200\$000	Integradas.....	1 a 10.000	Cautelas...	Nom. port....	Fevereiro.....	1890	1930
Banco Nacional Brasileiro	2.000:000\$000	10.000	200\$000	Integradas.....	1 a 50.000	Cautelas...	Nom. port....	Abril.....	1890	1930
Banco Rio e Matto Grosso (*)	20.000:000\$000	50.000	200\$000	Integradas.....	1 a 100.000	Titulos...	Nominativas...	Outubro.....	1852	1930
Banco Rural e Hypothecrio (*)	20.000:000\$000	100.000	200\$000	c/50 % e integ.	1 a 50.000	Cautelas...	Nominativas...	Fevereiro.....	1903	1933
Banco União do Commercio (*)	5.000:000\$000	50.000	100\$000	c/50 %.....	1 a 34.000	Cautelas...	Nom. prot....	Setembro.....	1891	1941
Banco União Agricola do Brazil de Credito Real	10:000:000\$000	34.000	200\$000	Integradas.....						

(*) Em liquidação.

ACÇÕES DE COMPANHIAS DIVERSAS ADMITTIDAS A' COTAÇÃO NA BOLSA

A LETRA D COLLOCADA AO LADO DO NOME DA COMPANHIA INDICA EMPRESTIMO POR DEBENTURES, A LETRA B INDICA EMPRESTIMO EM BONUS E AS LETRAS C E H INDICAM EMPRESTIMO COMMERCIAL OU HYPOTHECARIO

Quadro n. 6

DENOMINAÇÃO	CAPITAL SOCIAL	ACÇÕES		CAPITAL REALIZADO	NUMEROS DE ORDEM	ESPECIE	NATUREZA	ÉPOCA DA REUNIÃO DA ASSEMBLÉIA GERAL ORDINÁRIA	DATA DA FUNDAÇÃO	DATA DO TERMINO SOCIAL
		Quantidade	Valor nominal							
Empreza Agricola e Bancaria.....	500:000\$000	2.500	200\$000	Integradas	1 a 2.500	Titulos...	Nom. port....	Abril.....	1899	1929
Empreza Agricola Brasileira.....	800:000\$000	4.000	200\$000	Integradas	1 a 4.000	Cautelas...	Nominativas...	Março.....	1901	1921
Companhia Agricola e Commercial do Brazil.....	2.000:000\$000	10.000	200\$000	Integradas	1 a 10.000	Titulos...	Portador.....	Abril.....	1891	1921
Companhia Agricola Industrial.....	800:000\$000	4.000	200\$000	Integradas	1 a 4.000	Cautelas...	Nominativas...	—	1909	1939
Companhia Agricola Juiz de Fóra.....	600:000\$000	3.000	200\$000	Integradas	1 a 3.000	Cautelas...	Nom. port....	Setembro.....	1905	1935
Empreza de Aguas Gazosas.....	500:000\$000	5.000	100\$000	Integradas	1 a 5.000	Cautelas...	Nominativas...	Fevereiro.....	1909	1929
Companhia Alliança Mercantil (*).....	1.500:000\$000	15.000	100\$000	Integradas	1 a 15.000	Cautelas...	Nom. port....	Abril.....	1890	1920
Companhia Americana de Sellos e Coupons.....	100:000\$000	500	200\$000	Integradas	1 a 500	Cautelas...	Nominativas...	Janeiro.....	1909	1934
Companhia Assucareira..... D	5.000:000\$000	25.000	200\$000	c/50 %	1 a 25.000	Cautelas...	Nominativas...	Outubro.....	1905	1935
Companhia Assucareira de Bracuhy.....	1.000:000\$000	10.000	100\$000	Integradas	1 a 10.000	Cautelas...	Nominativas...	Março.....	1892	1922
Companhia Aurifera de Minas Geraes (*).....	200:000\$000	1.000	200\$000	Integradas	1 a 1.000	Cautelas...	Nominativas...	Janeiro.....	1892	1922
Companhia Brasileira de Energia Electrica.....	30.000:000\$000	150.000	200\$000	Integradas	1 a 150.000	Cautelas...	Nominativas...	Abril.....	1909	1969
Companhia Brasileira de Lacticianos..... D	1.200:000\$000	6.000	200\$000	Integradas	1 a 6.000	Cautelas...	Nom. port....	Agosto.....	1890	1927
Companhia Brasileira Torrens (*).....	5.000:000\$000	50.000	100\$000	Integradas	1 a 50.000	Titulos...	Nom. port....	Março.....	1890	1920
Companhia Docas de Santos..... D	60.000:000\$000	300.000	200\$000	Integradas	1 a 300.000	Cautelas...	Nom. port....	Abril.....	1892	1980
Companhia Casa de Saude Dr. Eiras..... D	350:000\$000	1.750	200\$000	—	1 a 1.750	Cautelas...	Nom. port....	Agosto.....	1890	1920
Empreza Caxambú, Lambary e Cambuquira.....	1.000:000\$000	10.000	100\$000	Integradas	1 a 10.000	Cautelas...	Nom. port....	Abril.....	1894	1916
Companhia Central do Brazil (*).....	2.400:000\$000	12.000	200\$000	Integradas	1 a 12.000	Cautelas...	Nominativas...	Março.....	1891	1922
Companhia Centros Pastorais do Brazil.....	1.721:370\$000	57.379	30\$000	Integradas	1 a 57.379	Cautelas...	Nominativas...	Setembro.....	1891	1921
Companhia Cervejaria Brähma..... D	5.000:000\$000	25.000	200\$000	Integradas	1 a 25.000	Cautelas...	Nominativas...	Agosto.....	1904	1934
Companhia Constructora Fluminense.....	100:000\$000	500	200\$000	Integradas	1 a 500	Cautelas...	Nominativas...	Março.....	1908	1933
Empreza de Construções Civis.....	1.024:760\$000	10.247	100\$000	Integradas	1 a 10.247	Cautelas...	Nominativas...	Maió.....	1891	1931
Companhia Edificadora..... D	6.000:000\$000	30.000	200\$000	Integradas	1 a 30.000	Cautelas...	Nom. port....	Abril.....	1890	1940
Companhia Engenho Central de Quissamá..... D	1.700:000\$000	8.500	200\$000	—	1 a 8.500	Cautelas...	Nominativas...	Agosto.....	1875	—
Companhia Extractiva Mineral Brasileira.....	1.200:000\$000	6.000	200\$000	c/40 % e int.	1 a 6.000	Cautelas...	Nom. port....	Março.....	1902	1992
Companhia Extractiva e Pastoral Brasileira.....	1.800:000\$000	9.000	200\$000	Integradas	1 a 9.000	Cautelas...	Nom. port....	Maió.....	1907	1922
Companhia Federal de Fundição.....	200:000\$000	2.000	100\$000	Integradas	1 a 2.000	Cautelas...	Nominativas...	Janeiro.....	1901	1921
Companhia Fabrica de Moveis Curvados (*).....	400:000\$000	2.000	200\$000	Integradas	1 a 2.000	Cautelas...	Nominativas...	Março.....	1901	1931
Companhia Fabril de S. Christovão.....	200:000\$000	1.000	200\$000	Integradas	1 a 1.000	Cautelas...	Nom. port....	Abril.....	1905	1935
Companhia Fiat Luz.....	2.000:000\$000	10.000	200\$000	Integradas	1 a 10.000	Cautelas...	Nom. port....	Março.....	1904	1914
Empreza Fluminense de Anuncios.....	1.000:000\$000	20.000	50\$000	c/40 % e int.	1 a 20.000	Cautelas...	Nominativas...	Março.....	1896	1911
Companhia de Força e Luz de Campos..... D	400:000\$000	4.000	100\$000	Integradas	1 a 4.000	Cautelas...	Nom. port....	Março.....	1903	1933
Companhia Força e Luz Cataguazes e Leopoldina..... D	400:000\$000	4.000	100\$000	c/40 %	1 a 4.000	Cautelas...	Nominativas...	Agosto.....	1905	1935
Companhia Força e Luz de Jahu.....	205:000\$000	1.025	200\$000	Integradas	1 a 1.025	Cautelas...	Nom. port....	Abril.....	1901	1922
Companhia Força e Luz do Ribeirão Preto.....	345:000\$000	345	1:000\$000	Integradas	1 a 345	Cautelas...	Nom. port....	Março.....	1898	1918
Sociedade Gazeta Commercial e Financeira.....	30:000\$000	1.000	50\$000	Integradas	1 a 1.000	Titulos...	Portador.....	Abril.....	1898	1913
Sociedade Gazeta de Noticias..... D	2.000:000\$000	10.000	200\$000	Integradas	1 a 10.000	Cautelas...	Nom. port....	Março.....	1891	1944
Sociedade Anonyma O Paiz..... D	4.000:000\$000	4.000	1:000\$000	Integradas	1 a 4.000	Cautelas...	Nom. port....	Junho.....	1904	1964
Companhia Grande Hotel Caxambú (*).....	300:000\$000	3.000	100\$000	Integradas	1 a 3.000	Cautelas...	Nom. port....	Janeiro.....	1899	1920
Companhia Geral Melhoramentos no Maranhão.....	3.200:000\$000	32.000	100\$000	Integradas	1 a 32.000	Cautelas...	Nominativas...	Abril.....	1891	1951
Companhia Geral de Melhoramentos em Pernambuco..... D	3.500:000\$000	17.500	200\$000	Integradas	1 a 17.500	Cautelas...	Nom. port....	Dezembro.....	1891	1971
Sociedade Geral de Minas de Manganéz..... D	1.330:000\$000	270	5:000\$000	Integradas	1 a 270	Cautelas...	Nominativas...	Março.....	1905	1920
Companhia Graphica do Brazil.....	1.000:000\$000	10.000	100\$000	c/91 %	1 a 10.000	Cautelas...	Nominativas...	Setembro.....	1906	1936
Companhia Graphica Paulista..... D	250:000\$000	2.500	100\$000	Integradas	1 a 2.500	Cautelas...	Nominativas...	Fevereiro.....	1909	1924
Companhia Industrial Americana..... B	200:000\$000	2.000	100\$000	Integradas	1 a 2.000	Cautelas...	Nominativas...	Fevereiro.....	1900	1930
Empreza Industrial Brasileira (*)..... D	2.000:000\$000	10.000	200\$000	Integradas	1 a 10.000	Cautelas...	Nom. port....	Abril.....	1894	1927
Companhia Industrial de Cellulose..... D	500:000\$000	2.500	200\$000	c/50 % e int.	1 a 2.500	Cautelas...	Nominativas...	Março.....	1908	1933
Companhia Industrial de Cimento e Ferro (*).....	150:000\$000	3.000	50\$000	Integradas	1 a 3.000	Cautelas...	Nom. port....	Agosto.....	1900	1915
Companhia Industrial de Construções Hydraulicas.....	4.160:000\$000	41.600	100\$000	c/35 % e int.	1 a 41.600	Cautelas...	Nominativas...	Março.....	1890	1943

(*) Em liquidação.

Quadro n. 6 (continuação).

DENOMINAÇÃO	CAPITAL SOCIAL	AÇÕES		CAPITAL REALIZADO	NUMEROS DE ORDEM	ESPECIE	NATUREZA	ÉPOCA DA REUNIÃO DA ASSEMBLÉIA GERAL ORDINÁRIA	DATA DA FUNDAÇÃO	DATA DO TÉRMINO SOCIAL
		Quantidade	Valor nominal							
Companhia Industrial de Electricidade.....	800:000\$000	4.000	200\$000	Integradas	1 a 4.000	Cautelas...	Nominativas...	Março	1940	1960
Empreza Industrial de Melhoramentos no Brazil.....	1.000:000\$000	10.000	100\$000	Integradas	1 a 10.000	Cautelas...	Nominativas...	Março	1890	1930
Companhia Industrial do Norte e Oeste do Brazil.....	20.000:000\$000	100.000	200\$000	c/20 %	1 a 100.000	Cautelas...	Nominativas...	Outubro.....	1890	1940
Companhia Industrial Santa Rita (*).....	350:000\$000	3.500	100\$000	Integradas	1 a 3.500	Títulos....	Nom. port....	Março	1903	1923
Companhia Cessionaria das Docas do Porto da Bahia... D	50.000:000\$000	250.000	Frs. 500	c/50 %	1 a 250.000	Cautelas...	Nominativas...	Maio	1891	1981
Companhia Jornal do Brazil.....	2.500:000\$000	25.000	100\$000	Integradas	1 a 25.000	Cautelas...	Portador....	Março	1902	1952
Sociedade <i>Jornal do Commercio</i> , Rodrigues & Comp.... D	4.850:000\$000	970	5:000\$000	c/40 %	1 a 970	Cautelas...	Nominativas...	Julho	1892	1932
Companhia de Kiosques do Rio de Janeiro.....	1.000:000\$000	1.000	1:000\$000	Integradas	1 a 1.000	Cautelas...	Nom. port....	Janeiro.....	1898	1912
Companhia de Loterias do Estado da Bahia.....	500:000\$000	20.000	25\$000	Integradas	1 a 25.000	Cautelas...	Nom. port....	Março	1906	1916
Companhia de Loterias Nacionais do Brazil..... D	6.000:000\$000	120.000	50\$000	Integradas	1 a 120.000	Cautelas...	Nom. port....	Junho	1896	1916
Companhia de Loterias do Rio de Janeiro (*).....	200:000\$000	2.000	100\$000	c/60 % e int.	1 a 2.000	Cautelas...	Nom. port....	Março	1904	1914
Companhia Luz Stearica.....	5.000:000\$000	25.000	200\$000	Integradas	1 a 25.000	Cautelas...	Nominativas...	Março	1854	1925
Companhia Manufatura de Conservas Alimenticias.....	600:000\$000	3.000	200\$000	Integradas	1 a 3.000	Títulos....	Nominativas...	Março	1889	1919
Companhia Manufatura Progresso.....	600:000\$000	6.000	100\$000	Integradas	1 a 6.000	Cautelas...	Nom. port....	Abril	1906	1946
Companhia Manufactureira de Calçado (<i>A Invencivel</i>)....	620:000\$000	3.100	200\$000	Integradas	1 a 3.100	Cautelas...	Nominativas...	Abril	1890	1920
Companhia Manganez Queluz de Minas.....	1.000:000\$000	5.000	200\$000	Integradas	1 a 5.000	Cautelas...	Nom. port....	Fevereiro....	1903	1933
Companhia Mercenaria Brasileira.....	500:000\$000	2.500	200\$000	Integradas	1 a 2.500	Cautelas...	Nom. port....	Janeiro.....	1905	1925
Companhia Materiaes de Construção.....	400:000\$000	2.000	200\$000	Integradas	1 a 2.000	Cautelas...	Nom. port....	Março	1908	1928
Companhia Melhoramentos de Imbetiba.....	400:000\$000	2.000	200\$000	Integradas	1 a 2.000	Títulos....	Nominativas...	Janeiro.....	1895	1945
Companhia Melhoramentos de S. Paulo.....	6.000:000\$000	30.000	200\$000	Integradas	1 a 30.000	Cautelas...	Nominativas...	Abril	1890	1950
Companhia Mercado Municipal do Rio de Janeiro..... D	5.000:000\$000	25.000	200\$000	Integradas	1 a 25.000	Cautelas...	Portador....	Março	1903	1953
Companhia Metropolitana.....	5.000:000\$000	25.000	200\$000	Integradas	1 a 25.000	Cautelas...	Nominativas...	Junho	1890	1940
Companhia Mineração do Brazil.....	400:000\$000	2.000	200\$000	Integradas	1 a 2.000	Cautelas...	Nom. port....	Maio	1901	1931
Companhia Morro da Mina.....	1.600:000\$000	8.000	200\$000	Integradas	1 a 8.000	Cautelas...	Nom. port....	Abril	1901	1951
Companhia Moinho Fluminense.....	1.000:000\$000	10.000	100\$000	Integradas	1 a 10.000	Títulos....	Nom. port....	Fevereiro....	1889	1939
Companhia Nacional Mineira.....	3.000:000\$000	15.000	200\$000	c/40 % e int.	1 a 15.000	Cautelas...	Nominativas...	Março	1905	1936
Companhia Nacional de Oleos (*).....	1.200:000\$000	6.000	200\$000	Integradas	1 a 6.000	Títulos....	Nominativas...	Março	1889	1919
Companhia Nova Mecanica (*).....	8.000:000\$000	80.000	100\$000	c/40 % e c/50 %	1 a 80.000	Tit. caut..	Nom. port....	Maio	1903	1953
Sociedade «O Brazil».....	500:000\$000	2.500	200\$000	Integradas	1 a 2.500	Cautelas...	Nom. port....	Março	1907	1957
Empreza de Obras Publicas no Brazil (*).....	36.000:000\$000	180.000	200\$000	Integradas	1 a 180.000	Cautelas...	Nominativas...	Junho	1890	1930
Companhia de Phosphoros Cruzeiro.....	5.000:000\$000	25.000	200\$000	Integradas	1 a 25.000	Cautelas...	Nom. port....	Março	1889	1939
Companhia de Phosphoros Gato Preto.....	500:000\$000	2.500	200\$000	c/50 %	1 a 2.500	Cautelas...	Nominativas...	Abril	1898	1928
Companhia Saneamento do Rio de Janeiro.....	4.500:000\$000	45.000	100\$000	Integradas	1 a 45.000	Cautelas...	Nom. port....	Junho	1889	1938
Empreza Terras e Colonização.....	4.000:000\$000	100.000	40\$000	Integradas	1 a 100.000	Cautelas...	Nom. port....	Agosto	1890	1930
Sociedade Editora do Brazil.....	Frs. 1.100.000	2.200	Frs. 500	Integradas	1 a 2.200	Títulos....	Portador....	Março	1909	1959
Sociedade Paulo Zsigmondy & Comp.....	500:000\$000	2.500	200\$000	Integradas	1 a 2.500	Cautelas...	Nominativas...	Março	1908	1929
Companhia de Madeiras Nacionais.....	500:000\$000	2.500	200\$000	c/60 %	1 a 2.500	Cautelas...	Nominativas...	Fevereiro....	1910	1930
Companhia Casa Colombo.....	3.000:000\$000	3.000	1:000\$000	Integradas	1 a 3.000	Cautelas...	Nominativas...	Novembro....	1908	1958
Empreza Colonizadora, Agricola e Industrial do Brazil....	1.400:000\$000	2.800	500\$000	c/40 % e int.	1 a 2.800	Cautelas...	Nominativas...	Dezembro....	1910	1940
Companhia Industrial Constructora.....	500:000\$000	500	1:000\$000	Integradas	1 a 500	Cautelas...	Nominativas...	Fevereiro....	1907	1927
Sociedade Antonio Jannuzzi, Filhos & Comp..... D	600:000\$000	600	1:000\$000	Integradas	1 a 600	Cautelas...	Nominativas...	Agosto	1907	1927
Companhia Força e Luz de Palmyra.....	200:000\$000	2.000	100\$000	Integradas	1 a 2.000	Cautelas...	Nominativas...	Janeiro.....	1914	1961
Companhia Cortume Santa Cruz.....	1.200:000\$000	6.000	200\$000	Integradas	1 a 6.000	Cautelas...	Portador....	Setembro....	1910	1930
Companhia Taubaté Industrial.....	1.000:000\$000	5.000	200\$000	Integradas	1 a 5.000	Cautelas...	Nominativas...	Fevereiro....	1891	1940
Empreza Commercio de Sal.....	200:000\$000	2.000	100\$000	c/50 %	1 a 2.000	Cautelas...	Nominativas...	Março	1910	1940
Sociedade Trajano de Medeiros & Comp.....	1.600:000\$000	1.600	1:000\$000	Integradas	1 a 1.600	Cautelas...	Nominativas...	Junho	1908	1938
Companhia Transformadora (*).....	400:000\$000	2.000	200\$000	Integradas	1 a 2.000	Cautelas...	Nom. port....	Agosto	1903	1923
Companhia Thermal de Poços de Caldas..... D	3.000:000\$000	15.000	200\$000	Integradas	1 a 15.000	Cautelas...	Nominativas...	Março	1906	1978
Companhia Usina S. João.....	900:000\$000	4.500	200\$000	Integradas	1 a 4.500	Cautelas...	Nominativas...	Janeiro.....	1892	1922
Vulcanica (Sociedade Anonyma).....	300:000\$000	1.500	200\$000	Integradas	1 a 1.500	Cautelas...	Nominativas...	Março	1910	1925

(*) Em liquidação.

ACÇÕES ADMITIDAS A

A LETRAS H R C, EMPRESTIMO

Quad

	NATUREZA
Companhia Cant...	Nom. port....
Companhia Car...	Nom. port....
Companhia Com...	Portador....
Empreza Espera...	Nominativas...
Companhia Estr...	Nominativas...
Companhia Tatt...	Portador....
Companhia E. de	Portador....
— Manhuass...	Portador....
Companhia de E	Nom. port....
Rede Sul Mis...	Nom. port....
Companhia Trans...	Portador....
Companhia E. des...	Nominativas...
Companhia E. F s...	Nominativas...
Companhia E. des...	Nom. port....
Companhia E. des...	Nominativas...
Companhia E. des...	Nominativas...
Companhia Estr...	Portador....
Companhia das Es...	Nominativas...
Companhia E. des...	Nom. port....
Empreza E. de F...	Nominativas...
Companhia E. des...	Nom. port....
Companhia Ferros...	Nominativas...
Companhia Ferros...	Portador....
Companhia Ferros...	Nominativas...
Companhia Ferros...	Nominativas...
Companhia Ferro...	Nominativas...
Empreza de Nav...	Nom. port....
Empreza Navega...	Nom. port....
Companhia Novo...	Nom. port....
Companhia de Tra...	Nom. port....
Companhia E. F. s...	Nom. port....

(*) Em liqui

ACÇÕES DE COMPANHIAS DE ESTRADAS DE FERRO E DE TRANSPORTES ADMITTIDAS A' COTAÇÃO NA BOLSA

A LETRA D AO LADO DA COMPANHIA INDICA QUE TEM EMPRESTIMO POR DEBENTURES; A LETRA B INDICA EMPRESTIMO EM BONUS, E AS LETRAS H E C, EMPRESTIMO COMMERCIAL OU HYPOTHECARIO

Quadro n. 7

DENOMINAÇÃO	CAPITAL SOCIAL	ACÇÕES		CAPITAL REALIZADO	NUMEROS DE ORDEM	ESPECIE	NATUREZA	ÉPOCA DA REUNIÃO DA ASSEMBLÉA GERAL ORDINARIA	DATA DA FUNDAÇÃO	TERMINO SOCIAL
		Quantidade	Valor nominal							
Companhia Cantareira e Viação Fluminense... D.	40.000:000\$000	50.000	200\$000	Integradas...	1 a 50.000	Cautelas...	Nom. port....	Março.....	1889	1949
Companhia Carris Urbanos..... D.	6.000:000\$000	30.000	200\$000	Integradas...	1 a 30.000	Cautelas...	Nom. port....	Fevereiro.....	1878	1912
Companhia Comercio e Navegação..... D.	5.000:000\$000	50.000	200\$000	Integradas...	1 a 50.000	Cautelas...	Portador....	Agosto.....	1905	1920
Empreza Esperança Maritima..... D.	1.000:000\$000	5.000	200\$000	Integradas...	1 a 5.000	Titulos....	Nominativas..	Fevereiro.....	1889	1919
Companhia Estrada de Ferro de Araraquara... D.	3.000:000\$000	15.000	200\$000	Integradas...	1 a 15.000	Cautelas...	Nominativas..	Abril.....	1896	1999
Companhia Tattersall Moreaux (*)..... D.	500:000\$000	-10.000	50\$000	Integradas...	1 a 10.000	Cautelas...	Portador....	Abril.....	1891	1920
Companhia E. de Ferro e Colonização Porto do Souza - Manhuassu.....	3.000:000\$000	15.000	200\$000	Integradas...	1 a 15.000	Cautelas...	Portador....	Dezembro.....	1910	2000
Companhia de E. de Ferro Federaes Brasileiras - Rede Sul Mineira.....	20.000:000\$000	100.000	200\$000	Integradas...	1 a 100.000	Cautelas...	Nom. port....	Abril.....	1891	1981
Companhia Transbrasilera..... D.	30.000:000\$000	60.000	Frs. 500	Integradas...	1 a 60.000	Cautelas...	Nom. port....	Março.....	1905	2000
Companhia E. de Ferro de Goyaz..... D.	Frs. 28.329.000	56.658	Frs. 500	Integradas...	1 a 56.658	Cautelas...	Portador....	Abril.....	1892	1982
Companhia E. F. Juiz de Fora e Piau..... D.	1.500:000\$000	7.500	200\$000	Integradas...	1 a 7.500	Cautelas...	Nominativas..	Abril.....	1898	1988
Companhia E. de Ferro e Minas de S. Jeronymo... D.	5.000:000\$000	50.000	100\$000	Integradas...	1 a 50.000	Cautelas...	Nom. port....	Junho.....	1889	1929
Companhia E. de Ferro Muzambinho..... D.	-10.000:000\$000	50.000	200\$000	c/50 %.....	1 a 50.000	Cautelas...	Nominativas..	Junho.....	1889	1939
Companhia Estradas de Ferro Noroeste do Brazil D.	10.000:000\$000	50.000	200\$000	Integradas...	1 a 50.000	Cautelas...	Portador....	Maio.....	1904	1999
Companhia das E. de Ferro do Norte do Brazil... D.	12.500:000\$000	62.500	200\$000	c/25 % e int.	1 a 62.500	Cautelas...	Nominativas..	Maio.....	1891	1990
Companhia E. de Ferro S. Paulo-Rio Grande... D.	Frs. 25.000.000	50.000	Frs. 500	Integradas...	1 a 50.000	Cautelas...	Nom. port....	Março.....	1892	1987
Companhia E. de Ferro Theresopolis..... D.	3.000:000\$000	15.000	200\$000	Integradas...	1 a 15.000	Cautelas...	Nominativas..	Janeiro.....	1905	1968
Empreza E. de Ferro de Victoria a Minas... D.	Frs. 40.000.000	80.000	Frs. 500	Integradas...	1 a 80.000	Cautelas...	Nom. port....	Abril.....	1901	1991
Companhia Ferro-Carril Carioca..... D. H.	2.500:000\$000	25.000	100\$000	Integradas...	1 a 25.000	Cautelas...	Nominativas..	Março.....	1891	1921
Companhia Ferro-Carril de Jacarépagua..... D. B.	600:000\$000	3.000	200\$000	Integradas...	1 a 3.000	Cautelas...	Portador....	Março.....	1883	1960
Companhia Ferro-Carril Jardim Botânico..... D. B.	21.000:000\$000	105.000	200\$000	c/60 % integ.	1 a 105.000	Cautelas...	Nominativas..	Março.....	1883	1921
Companhia Ferro-Carril S. Christovão..... D.	12.000:000\$000	60.000	200\$000	Integradas...	1 a 60.000	Cautelas...	Nominativas..	Março.....	1872	1932
Companhia Ferro-Carril de Villa Isabel..... D.	3.000:000\$000	15.000	200\$000	Integradas...	1 a 15.000	Titulos....	Nom. port....	Abril.....	1909	1939
Empreza de Navegação Espirito-Santo Caravellas... D.	200:000\$000	1.000	200\$000	Integradas...	1 a 1.000	Cautelas...	Nom. port....	Fevereiro.....	1898	1928
Empreza Navegação Rio de Janeiro..... D.	1.000:000\$000	5.000	200\$000	Integradas...	1 a 5.000	Cautelas...	Nom. port....	Abril.....	1903	1933
Companhia Novo Lloyd Brasileiro..... D.	13.500:000\$000	67.500	200\$000	Integradas...	1 a 67.500	Cautelas...	Nom. port....	Março.....	1890	1929
Companhia de Transporte e Carruagens..... D.	2.000:000\$000	20.000	100\$000	Integradas...	1 a 20.000	Titulos....	Nom. port....	Março.....	1871	1987
Companhia E. F. União Sorocabana e Itúana (*) D.	70.000:000\$000	175.000	200\$000	c/20 % Integradas..	1 a 350.000	Cautelas...	Nom. port....	Maio.....	1871	1987

(*) Em liquidação.

ACÇÕES DE COMPANHIAS DE SEGUROS ADMITTIDAS A' COTAÇÃO NA BOLSA

Quadro n. 8

DENOMINAÇÃO	CAPITAL SOCIAL	ACÇÕES		CAPITAL REALIZADO	NUMEROS DE ORDEM	ESPECIE	NATUREZA	ÉPOCA DA REUNIÃO DA ASSEMBLÉA GERAL ORDINARIA	DATA DA FUNDACÃO	DATA DO TERMINO SOCIAL
		Quantidade	Valor nominal							
Companhia Seguros de Vida A Sul America.....	500:000\$000	5.000	100\$000	Integradas	1 a 5.000	Cautelas.....	Nominativas.....	Março.....	1895	1994
Companhia Seguros Maritimos e Terrestres Argos Fluminense.....	3.000:000\$000	3.000	1:000\$000	c/50 %	1 » 3.000	Titulos.....	»	Março.....	1845	1929
Companhia de Seguros Terrestres e Maritimos Brazil.....	1.000:000\$000	10.000	100\$000	c/40 %	1 » 10.000	Cautelas.....	»	Setembro.....	1904	1954
Companhia Seguros Maritimos e Terrestres Confiança.....	2.000:000\$000	10.000	200\$000	c/25 %	1 » 10.000	»	»	Agosto.....	1872	1912
Companhia Nacional de Seguros de Vida Cruzeiro do Sul.....	800:000\$000	4.000	200\$000	c/60 %	1 » 4.000	»	»	Fevereiro.....	1908	2007
Companhia Seguros Maritimos e Terrestres Garantia..	2.500:000\$000	2.500	1:000\$000	c/20 %	1 » 2.500	Titulos.....	»	Março.....	1866	1919
Companhia Seguros Maritimos e Terrestres Geral de Seguros.....	2.000:000\$000	10.000	200\$000	c/30 %	1 » 10.000	Cautelas.....	»	Fevereiro.....	1886	1934
Companhia Seguros Maritimos e Terrestres Indemnizadora.....	1.000:000\$000	10.000	100\$000	c/40 %	1 » 10.000	»	»	Fevereiro.....	1888	1918
Companhia Seguros Maritimos e Terrestres Integridade	2.000:000\$000	10.000	200\$000	c/25 %	1 » 10.000	»	»	Fevereiro.....	1872	1928
Companhia Seguros Maritimos e Terrestres Lloyd Americano (*).....	1.000:000\$000	10.000	100\$000	c/50 %	1 » 10.000	»	»	Setembro.....	1900	1930
Companhia Seguros Maritimos e Terrestres Mercurio...	2.000:000\$000	10.000	100\$000	c/50 %	1 » 20.000	»	»	Março.....	1901	1931
Companhia Seguros Maritimos e Terrestres Minerva...	1.000:000\$000	10.000	100\$000	c/40 %	1 » 10.000	»	»	Março.....	1903	1933
Companhia Seguros Maritimos e Terrestres Previdente.	2.000:000\$000	5.000	400\$000	Integradas	1 » 5.000	»	»	Abril.....	1872	1950
Companhia Seguros Maritimos e Terrestres Prosperidade (*).....	2.000:000\$000	10.000	200\$000	c/10 %	1 » 10.000	»	»	Abril.....	1887	1917
Companhia Seguros Maritimos e Terrestres União Commercial dos Varegistas.....	1.000:000\$000	5.000	200\$000	c/25 %	1 » 5.000	»	»	Janeiro.....	1887	1917
Companhia Seguros Terrestres União dos Proprietarios.	500:000\$000	5.000	100\$000	c/50 %	1 » 5.000	»	»	Março.....	1894	1919
Companhia Seguros Terrestres e Maritimos Vera Cruz (*)	1.000:000\$000	1.000	1:000\$000	c/50 %	1 » 1.000	»	»	Fevereiro.....	1900	1930
Companhia Seguros Maritimos e Terrestres Vigilancia (*)	2.000:000\$000	2.000	1:000\$000	c/10 %	1 » 2.000	»	»	Agosto.....	1886	1924

(*) Em liquidação.

ACÇÕES DE COMPANHIAS DE FIAÇÃO E TECIDOS ADMITTIDAS À COTAÇÃO NA BOLSA

A LETRA D COLLOCADA AO LADO DO NOME DA COMPANHIA INDICA EMPRESTIMO POR DEBENTURES, A LETTRA B INDICA EMPRESTIMO EM BONUS E AS LETTRAS C E H, EMPRESTIMO COMMERCIAL OU HYPOTHECARIO

Quadro n.º 9

DENOMINAÇÃO	CAPITAL SOCIAL	ACÇÕES		CAPITAL REALIZADO	NUMERO DE ORDENS	ESPECIE	NATUREZA	ÉPOCA DA REUNIÃO DA ASSEMBLÉA GERAL ORDINARIA	DATA DA FUNDAÇÃO	DATA DO TERMINO SOCIAL
		Quantidade	Valor Nominal							
Companhia America Fabril..... D e B	3.600:000\$000	18.000	200\$000	Integradas..	1 a 18.000	Cautelas..	Nominativas.....	Agosto.....	1885	1935
Companhia Brazil Industrial..... D	6.000:000\$000	30.000	200\$000	Integradas..	1 a 30.000	Titulos...	Nominativas.....	Agosto.....	1871	1938
Companhia Fiação e Tecidos Alliança..... D	9.000:000\$000	45.000	200\$000	Integradas..	1 a 45.000	Cautelas..	Nominativas.....	Março.....	1886	1922
Companhia Fabrica de Aniagens Botafogo (*).....	500:000\$000	2.500	200\$000	Integradas..	1 a 2.500	Cautelas..	Nominativas.....	Março.....	1896	1916
Companhia Fabrica de Tecidos Botafogo.....	600:000\$000	3.000	200\$000	Integradas..	1 a 3.000	Cautelas..	Nom. e port.....	Fevereiro.....	1909	1939
Companhia Fabrica de Tecidos Esperança.....	500:000\$000	2.500	200\$000	Integradas..	1 a 2.500	Cautelas..	Nominativas.....	Março.....	1910	1939
Companhia de Fiação e Tecelagem Carioca..... D	3.600:000\$000	18.000	200\$000	Integradas..	1 a 18.000	Cautelas..	Nominativas.....	Abril.....	1886	1916
Companhia Fiação e Tecidos Cometa.....	2.400:000\$000	12.000	200\$000	Integradas..	1 a 12.000	Cautelas..	Nominativas.....	Abril.....	1903	1953
Companhia Fiação e Tecidos Confiança Industrial..... D	9.000:000\$000	45.000	200\$000	Integradas..	1 a 45.000	Titulos...	Nominativas.....	Abril.....	1885	1924
Companhia Fiação e Tecidos Corcovado..... D	4.500:000\$000	22.500	200\$000	Integradas..	1 a 22.500	Cautelas..	Nominativas.....	Março.....	1889	1919
Companhia de Fiação e Tecidos União Lavrense.....	600:000\$000	3.000	200\$000	Integradas..	1 a 3.000	Cautelas..	Nominativas.....	Junho.....	1909	1929
Companhia Fabril Paulista..... D	2.000:000\$000	10.000	200\$000	Integradas..	1 a 10.000	Cautelas..	Nominativas.....	Maio.....	1890	1920
Companhia Fabril S. Joaquim..... D	1.200:000\$000	6.000	200\$000	Integradas..	1 a 6.000	Cautelas..	Nominativas.....	Setembro.....	1893	1934
Companhia de Fiação e Tecelagem Industrial Mineira..... D	1.200:000\$000	6.000	200\$000	Integradas..	1 a 6.000	Cautelas..	Nominativas.....	Abril.....	1889	1919
Companhia Industrial de S. Paulo..... D	2.000:000\$000	20.000	100\$000	Integradas..	1 a 20.000	Cautelas..	Nominativas.....	Março.....	1890	1920
Companhia Industrial de Valença..... D	250:000\$000	1.250	200\$000	Integradas..	1 a 1.250	Cautelas..	Nominativas.....	Março.....	1906	1936
Companhia de Tecidos de Linho de Sapopemba.....	1.000:000\$000	5.000	200\$000	Integradas..	1 a 5.000	Cautelas..	Nominativas.....	Março.....	1906	1936
Companhia Fiação e Tecidos Mageense..... D	2.400:000\$000	12.000	200\$000	Integradas..	1 a 12.000	Cautelas..	Nominativas.....	Fevereiro.....	1891	1941
Companhia Fabrica de Meias Victoria..... D	200:000\$000	1.000	200\$000	Integradas..	1 a 1.000	Cautelas..	Nom. e port.....	Abril.....	1902	1922
Companhia Petropolitana..... D	4.000:000\$000	20.000	200\$000	Integradas..	1 a 20.000	Cautelas..	Nominativas.....	Março.....	1873	1938
Companhia Progresso Industrial do Brazil..... H	9.000:000\$000	45.000	200\$000	Integradas..	1 a 45.000	Cautelas..	Nominativas.....	Maio.....	1889	1919
Companhia Fiação e Tecidos Santa Maria..... D	300:000\$000	1.500	200\$000	Integradas..	1 a 1.500	Cautelas..	Nominativas.....	Março.....	1905	1935
Companhia Fiação e Tecidos Santa Barbara..... D	500:000\$000	2.500	200\$000	Integradas..	1 a 2.500	Titulos...	Portador.....	Setembro.....	1889	1909
Companhia Fabrica de Sedas Santa Helena..... D	600:000\$000	3.000	200\$000	Integradas..	1 a 3.000	Cautelas..	Nom. e port.....	Setembro.....	1909	1939
Companhia Fabrica Santa Heloisa.....	1.000:000\$000	5.000	200\$000	Integradas..	1 a 5.000	Cautelas..	Nominativas.....	Março.....	1907	1937
Companhia de Tecelagem Santa Luiza.....	360:000\$000	1.800	200\$000	Integradas..	1 a 1.800	Cautelas..	Nominativas.....	Março.....	1891	1921
Companhia Nacional de Tecidos de Juta.....	20.000:000\$000	100.000	200\$000	Integradas..	1 a 100.000	Cautelas..	Nominativas.....	Março.....	1908	1938
Companhia Nova Fabrica Riuk.....	1.200:000\$000	6.000	200\$000	Integradas..	1 a 6.000	Cautelas..	Nominativas.....	Maio.....	1898	1928
Companhia Nova Fabrica de Tecidos Santo Aleixo..... D	800:000\$000	4.000	200\$000	Integradas..	1 a 4.000	Cautelas..	Nominativas.....	Setembro.....	1905	1936
Companhia Manufactora Fluminense..... D	4.500:000\$000	22.500	200\$000	Integradas..	1 a 22.500	Cautelas..	Nominativas.....	Março.....	1891	1921
Companhia Manufactura de Seda..... D	200:000\$000	1.000	200\$000	Integradas..	1 a 1.000	Titulos...	Portador.....	Fevereiro.....	1903	1923
Companhia S. Bernardo Fabril..... D	2.000:000\$000	10.000	200\$000	Integradas..	1 a 10.000	Cautelas..	Nominativas.....	Março.....	1908	1928
Companhia Fiação e Tecidos S. Felix..... D	900:000\$000	9.000	100\$000	Integradas..	1 a 9.000	Cautelas..	Nom. e port.....	Março.....	1892	1942
Companhia Fabrica de Tecidos S. João.....	2.400:000\$000	12.000	200\$000	Integradas..	1 a 12.000	Cautelas..	Nominativas.....	Março.....	1897	1927
Companhia Fabrica de Tecidos S. Pedro de Alcantara.. D	1.650:000\$000	8.250	200\$000	Integradas..	1 a 8.250	Cautelas..	Nominativas.....	Março.....	1885	1919
Companhia Tijuca.....	500:000\$000	2.500	200\$000	Integradas..	1 a 2.500	Cautelas..	Nominativas.....	Fevereiro.....	1904	1934
Sociedade Otterer Speers, C.º. (Fabrica Santa Rosalia).. D	3.300:000\$000	3.300	1.000\$000	Integradas..	1 a 3.300	Cautelas..	Nominativas.....	Julho.....	1899	1949
Companhia Fiação e Tecidos Industrial Campista.....	1.000:000\$000	5.000	200\$000	Integradas..	1 a 5.000	Cautelas..	Nominativas.....	Fevereiro.....	1908	1928

(*) Em liquidação.