

# RELATORIO

DA

## Camara Syndical dos Corretores de Fundos Publicos

DA

### CAPITAL FEDERAL

APRESENTADO

AO

### MINISTRO DE ESTADO DOS NEGOCIOS DA FAZENDA

POR

*A. Simonsen*

PRESIDENTE DA CAMARA SYNDICAL

IMPRESA NACIONAL  
BIBLIOTECA  
1926

( ADMINISTRAÇÃO DE 1 DE ABRIL DE 1924 A 31 DE MARÇO DE 1925 )



332.098154  
C11/2

RIO DE JANEIRO  
IMPRESA NACIONAL  
1926

UNIVERSITY OF CALIFORNIA  
LIBRARY  
AS 8388 DATA 19 11 48



*Exmo. Sr. Ministro dos Negocios da Fazenda :*

Em cumprimento ao disposto no art. 193 do Regimento Interno da Bolsa, venho apresentar a V. Ex. o relatorio da Camara Syndical dos Corretores de Fundos Publicos desta praça, referente ao periodo de abril de 1924 a março de 1925.

Rio de Janeiro, 31 de março de 1925.

*A. Simonsen,*

SYNDICO.



## CAMARA SYNDICAL

Em assembléa geral ordinaria, realizada em 1 de maio de 1924, os Srs. corretores de Fundos Publicos escolheram para servir na Camara Syndical no periodo de 1924 a 1925 os Srs. syndico, Adolpho Simonsen; adjuntos, Lucrecio Fernandes de Oliveira, Dr. Ary de Almeida e Silva e Godofredo Nascentes da Silva, todos reeleitos.

Cumprindo o art. 179 do Regimento Interno, a Camara Syndical, em sua primeira reunião, escolheu para servir como secretario o Sr. Lucrecio Fernandes de Oliveira, thesoureiro o Sr. Godofredo Nascentes da Silva e adjunto Dr. Ary de Almeida e Silva.

Compõe-se o pessoal da secretaria da Camara Syndical dos Srs. Francisco Valentim Pereira Nunes, Herminio Affonso Ferreira, Leoncio Emilio Allain, Carlos Pereira Nunes e o continuo João Chrisostomo de Souza.

### ARCHIVO

Constituem o archivo da Camara Syndical e existem na secretaria os livros em seguida enumerados, uns concernentes exclusivamente ás administrações da extincta Junta dos corretores e outros com referencia a esta e á Camara Syndical, sua successora:

#### EXCLUSIVOS DA EXTINGTA JUNTA DOS CORRETORES

- 2 livros de registro dos titulos de nomeação de corretores ;
- 3 livros de boletins quinzenaes de cambio, de 16 de fevereiro de 1875 a 30 de junho de 1893, havendo falta de escripturação de 30 de maio de 1890 a 30 de dezembro de 1891 (1) ;
- 1 livro de registro de tabellas de cambio ;
- 2 livros copiadores ;
- 1 livro de actas ;
- 1 livro de registro de operações sobre mercadorias ;
- 1 livro de registro de taxas bancarias ;

---

(1) A administração da Camara Syndical de 1893, procedendo a datada e rigorosa busca em antigos papeis e notas existentes na secretaria, resolveu organizar a cotação diaria do cambio no periodo omisso naquelles livros, e conseguiu encher a lacuna existente, mandando lançar nos antigos registros em tinta differente—carmin—as respectivas taxas de cambio, que abrangem o periodo de janeiro de 1889 a julho de 1891. Lavrou-se desse facto um termo em cada um dos respectivos registros.

- 1 livro de termos de compromissos dos corretores ;
- 2 livros de termos de nomeação dos prepostos e adjuntos de corretores ;
- 1 livro de registro de títulos de nomeação de corretores ;
- 1 livro de inscrição das prorrogações de contracto de cambio ;
- 1 livro de registro de títulos de nomeação dos prepostos ;
- 6 livros de registro das operações de cambio realizadas pelos corretores, pelos bancos, no periodo de 1 de maio de 1893 a 31 de março de 1894 ;
- 5 livros de registro de importancias, mensal e quinzenal, das operações de cambio, comunicadas pelos corretores e pelos bancos ;
- 3 livros de registro de movimento mensal da Bólsa ;
- 5 livros copiadores ;
- 2 livros de registro dos certificados de pagamento do imposto de industrias e profissões dos corretores e prepostos.

REFERENTES A ESTA E Á CAMARA SYNDICAL, SUA SUCCESSORA

- 147 livros auxiliares dos registros officiaes de cotações, no periodo de 1 de junho de 1877 até a data presente ;
- 10 cadernos auxiliares dos registros officiaes de cotações, no periodo de 4 de abril de 1881 a 26 de setembro de 1885 ;
- 75 livros de registros de cotações officiaes da Bolsa, no periodo de 1 de março de 1850 até a data presente, sendo os de n. 1 até o de n. 53, pag. 538, concernentes á administração da extincta Junta dos Corretores ;
- 4 livros de actas ;
- 1 livro de presença de corretores ás assembléas geraes da extincta Junta dos Corretores e da Camara Syndical ;
- 591 livros encerrando as communicações originaes de operações de cambio ;
- 260 protocollas entregues á Camara Syndical pelos corretores que obtiveram demissão depois que entrou em execução o decreto n. 2.475, de 13 de março de 1897 ;
- 3 volumes de originaes de preços correntes de 1808 a 1825, firmados pelo corretor Stockmayer e offerecidos á Camara Syndical pelo Banco da Republica do Brasil ;
- 2 originaes de preços correntes de generos de exportação e do cambio, firmados pelo antigo corretor L. Cohn, em 10 de fevereiro de 1817 e de 30 de junho de 1818, offerecidos á Camara Syndical pelo Exm. Sr. commendador Luiz Augusto da Silva Porto ;
- 4 livros em branco destinados ao índice de registros officiaes de cotação ;
- 46 volumes contendo a correspondencia e documentos recebidos, encerrando os quatro primeiros volumes os relativos á extincta Junta dos Corretores ;
- 419 autos de documentos comprobativos de constituição de sociedades anonyms para admissão de títulos á cotação official da Bolsa ;
- 111 autos de documentos de nomeação de prepostos de corretores de fundos publicos.

## Quadro dos corretores de fundos publicos e seus prepostos

| CORRETORES  | PREPOSTOS  |
|---|--|
| Adolpho Simonsen.....                             | Jorge Goulart.   |
| Abdulaziz José Chavantes.                         |  |
| Alberto Dézon Costa.....                          | Mario Macchiorlatti.   |
| Alexandre de Castro Cerqueira.                    |  |
| Alfredo Gastão Villemor do Amaral.                |  |
| Alvaro de Moniz.                                  |  |
| Antonio Augusto Montenegro.                       |  |
| Antonio de Azevedo Santos Moreira..               | { Olympio Ferreira Soares.<br>Erich Lothar Hermann Erwin Saur. |
| Antonio Marques Barbosa.                          |  |
| Antonio Pereira da Motta.                         |  |
| Antonio Vaz de Carvalho Junior.....               | Candido de Azevedo Gambôa.                                     |
| Arthur Augusto de Almeida.                        |  |
| Arthur Frederico Josetii.....                     | João Antonio da Cunha.   |
| Ary de Almeida e Silva.....                       | Floduardo de Gouvêa.   |
| Carlos Augusto Duque Estrada.....                 | Antonio de Souza de Macedo.                                    |
| Carlos Gomes Xavier.....                          | Horacio Aguiar.  |
| Edgard Frederico Hasselmann.                      |  |
| Eduardo Ferreira.                                 |  |
| Ernesto Stampa.                                   |  |
| Estevão Luiz Oneto.                               |  |
| Fernando Alvares de Souza.....                    | Joaquim Antonio Barroso Filho.                                 |
| Georges Leuzinger Masset.                         |  |
| Godofredo Nascentes da Silva.....                 | Irineu Amaral dos Santos Lima.                                 |
| Gustavo Adolpho de Carvalho.....                  | Mario Faria de Aguiar.   |
| Harold Elkim Hime Junior.....                     | Carlos Gerhard.  |
| Henrique Fernandes Lima.                          |  |
| Humberto Ponce de Leão.                           |  |
| Jeremias dos Santos Jacintho.                     |  |
| João Antonio Kelly de Godoy Botelho...            | { Victor Moreira da Costa Lima.<br>Guilherme João Schubach.    |
| João da Cruz Carregal.....                        | { Pedro Luiz Bettamio Barreto.                                 |
| Joaquim Augusto Teixeira.                         |  |
| José Willemsens.                                  |  |
| Lucrecio Fernandes de Oliveira.....               | Joaquim Paulo de Oliveira.                                     |
| Martin Adolpho Koch.....                          | Adolpho Koch.  |
| Orozimbo Muniz Barreto Junior.....                | José Nascimento Araujo.  |
| Paulo Alvares de Souza.....                       | Antonio Francisco da Silva Bessa.                              |
| Paulo Augusto Kobillard Lepoultre de Marigny..... | Alexandre Diez.  |
| Pedro Ferreira Pontes.....                        | Eduardo Fernandes Corrêa.                                      |
| Ricardo Lodders.....                              | Eduardo Friedrich Emil Vick.                                   |

Quadro dos títulos admitidos á negociação e respectiva cotação official na Bolsa, no periodo de 1 de abril de 1924 a 31 de março de 1925

| DATA        | ESPECIE    | DENOMINAÇÃO  | OBSERVAÇÕES            |
|-------------|------------|--|------------------------|
| <b>1924</b> |            |  |                        |
| 8 de abril  | Apólices   | Prefeitura do Distrito Federal (Dec. n. 1.933, de 10 de janeiro de 1924).  | Emp. 19.800:000\$000.  |
| 12 >        | Acções     | Companhia Seguros Marítimos e Terrestres Garantia                          | Com 75 %.              |
| 16 >        | >          | Companhia de Perfumarias Beija-flôr  | Augmento de capital.   |
| 12 >        | Apólices   | Estado de Pernambuco   | Emp. 3.365:000\$000.   |
| 19 >        | Acções     | Companhia Aurea Brasileira   | Augmento de capital.   |
| 20 >        | >          | Companhia Industrial de Petroleo   | Integradas.            |
| 22 >        | >          | Empresa Nacional de Petroleo   | Integradas.            |
| 30 >        | >          | Companhia Fiação e Tecidos Comêta  | Augmento de capital.   |
| 24 >        | Apólices   | Prefeitura do Distrito Federal (Dec. n. 1.948, de 25 de fevereiro de 1924) | Emp. 5.000:000\$000.   |
| 25 >        | Acções     | Banco dos Funcionarios Publicos  | Augmento de capital.   |
| 29 >        | >          | Prefeitura Municipal de Campos.  | Emp. 7.201:000\$000.   |
| 31 >        | Apólices   | Companhia Nacional de Tecidos S. Francisco Xavier                          | Integradas.            |
| 31 >        | Acções     | Companhia Industrial Fuminense   | Augmento de capital.   |
| 22 >        | >          | Companhia Panificadora Mixed   | Integradas.            |
| 11 >        | Obrigações | Companhia de Fiação e Tecidos Aliança                                      | Emp. 7.000:000\$000.   |
| 11 >        | >          | Companhia Cervejaria Brahma  | Emp. 5.000:000\$000.   |
| 11 >        | Acções     | Companhia Ceramica João Pinheiro.  | Integradas.            |
| 11 >        | Obrigações | Companhia Ceramica João Pinhei O.  | Emp. 300:000\$000.     |
| 17 >        | Acções     | Sociedade Industrial Hulha Branca.   | Augmento de capital.   |
| 17 >        | >          | Sociedade Anonyma Gazeta da Bolsa.   | Integradas.            |
| 29 >        | >          | Sociedade Anonyma Brasileira Estabelecimentos Mestre e Blatgé              | Com 40 %.              |
| 9 >         | Obrigações | Companhia Nacional de Tecidos Nova America.                                | Emp. 5.000:000\$000.   |
| 15 >        | >          | Companhia Brasileira de Exploração de Portos.                              | Emp. 2.500:000\$000.   |
| 18 >        | Obrigações | Sociedade Anonyma Brasileira Estabelecimentos Mestre e Blatgé              | Integradas e com 40 %. |
| 21 >        | Acções     | Companhia de Tecidos Bom Pastor.   |                        |

|                |  |  |                        |
|----------------|--|--|------------------------|
| 28 de outubro. |  | Companhia de Seguros Sagres  | Integradas.            |
| 3 > novemb.    |  | Companhia de Porcellana Brasileira                                     | Integradas.            |
| 2 > dezemb.    |  | Sanatorio Botafogo (Sociedade Anonyma).                                | Emp. 400:000\$000.     |
| <b>1925</b>    |  |  |                        |
| 15 de janeiro. |  | Companhia Nacional de Tecidos Nova America.                            | Com 60 %.              |
| 17 >           |  | Companhia Fabrica de Velludo e Seda Saissa Brasileira                  | Augmento de capital.   |
| 24 >           |  | Banco Brasileiro Allemão.  | Integradas.            |
| 24 >           |  | Sociedade Anonyma Hilpert  | Integradas.            |
| 24 >           |  | Sociedade Anonyma Hilpert  | Emp. 8.600:000\$000.   |
| 28 >           |  | Companhia Dias Tavares.  | Emp. 1.500:000\$000.   |
| 6 > fevereiro  |  | Sociedade Carbonifera Prospera (Sociedade Anonyma).                    | Integradas e com 70 %. |
| 6 >            |  | Sociedade Anonyma União Manufatora de Roupas.                          | Integradas.            |
| 21 >           |  | Estado do Rio Grande do Sul — <i>Emprestimo Legalidade</i>             | Emp. 9.850:000\$000.   |
| 21 >           |  | Prefeitura do Distrito Federal (Dec. n. 1.999, de 25 de julho de 1925) | Emp. 16.324:800\$000.  |
| 21 >           |  | Antonio Januzzi, Filhos & Comp.  | Baixa do emprestimo.   |
| 27 >           |  | Banco do Commercio   | Reduccion de capital.  |
| 13 > março     |  | Companhia Nacional de Tecidos Nova America.                            | Com 80 %.              |
| 13 >           |  | Companhia Hotéis Palace.   | Com 40 %.              |
| 13 >           |  | Companhia Internaccional de Seguros                                    | Augmento de capital.   |
| 13 >           |  | São Paulo Alpargatas Company.  | Baixa.                 |
| 30 >           |  | Companhia Industrial de Valença  | Integradas.            |
| 30 >           |  | Companhia Fluminense de Lacticinios.                                   |                        |

## Condições dos empréstimos admitidos à cotação na Bolsa no período de 1 de abril de 1924 a 31 de março de 1925

| EMISSOR   | IMPORTANCIA DO EMPRESTIMO |                      | JURO ANNUAL | TIPO DA EMISSÃO | AMORTIZAÇÃO ANNUAL | DATA DA ADMISSÃO À COTAÇÃO |
|---|---------------------------|----------------------|-------------|-----------------|--------------------|----------------------------|
|   | Em moeda nacional         | Em moeda estrangeira |             |                 |                    |                            |
| Prefeitura do Districto Federal (Dec. n. 1.933, de 10 de janeiro de 1924) . . . . .   | 19.800:000\$000           | —                    | 8 %         | Par             | 500:000\$000       | 8 abril 1924.              |
| Estado de Pernambuco. . . . .   | 3.365:000\$000            | —                    | 7 %         | 95 %            | Em 12 annos        | 12 maio 1924.              |
| Prefeitura do Districto Federal (Dec. n. 1.948, de 25 de fevereiro de 1924) . . . . . | 6.000:000\$000            | —                    | 7 %         | 91 %            | 1 %                | 24 junho 1924.             |
| Prefeitura Municipal de Campos . . . . .  | 7.201:000\$000            | —                    | 8 %         | Par             | Em 20 annos        | 29 julho 1924.             |
| Companhia de Fiação e Tecidos Alliança . . . . .                                      | 7.000:000\$000            | —                    | 8 %         | 95 %            | 2 %                | 11 setembro 1924.          |
| Companhia Cervejaria Brahma . . . . .   | 5.000:000\$000            | —                    | 8 %         | Par             | Em 20 annos        | » » »                      |
| Companhia Ceramica João Pinheiro . . . . .  | 300:000\$000              | —                    | 10%         | Par             | » » »              | » » »                      |
| Companhia Brasileira de Exploração de Portos. . . . .                                 | 5.000:000\$000            | —                    | 8 %         | Par             | » » »              | 15 outubro 1924.           |
| Companhia Brasileira Estabelecimentos Mestre e Biatgé . . . . .                       | 2.500:000\$000            | —                    | 9 %         | Par             | Em 30 annos        | 18 outubro 1924.           |
| S. A. Sanatorio Botafogo . . . . .  | 400:000\$000              | —                    | 8 %         | Par             | 5 %                | 2 dezembro 1924.           |
| S. Anonyma Hilpert . . . . .  | 8.000:000\$000            | —                    | 8 %         | 95 %            | 5 %                | 24 janeiro 1925.           |
| Prefeitura do Districto Federal (Dec. n. 1.939, de 25 de julho de 1925) . . . . .     | 16.324:800\$000           | —                    | 7 %         | 91 %            | —                  | 28 janeiro 1925.           |
| Companhia Dias Tavares. . . . .   | 1.300:000\$000            | —                    | 8 %         | Par             | Em 15 annos        | 21 fevereiro 1925.         |
| Estado do Rio Grande do Sul — <i>Empréstimo Legalidade</i> . . . . .                  | 9.850:000\$000            | —                    | 8 %         | Par             | Em 25 annos        | 21 fevereiro 1925.         |



Títulos ao portador e nominativos, furtados, extraviados ou gravados de qualquer onus

| JUIZES                            | DATA DO MANDADO          | TITULOS                         | NUMERO DE ORDEM   |
|-----------------------------------|--------------------------|---------------------------------|---|
| Dr. Juiz da 3ª Pretoria.          | 12 de agosto de 1899.    | Apolices geraes de 5%, cautela  | Cautela n. 3.396, de 3:500\$.   |
|                                   |                          | Idem .....                      | Cautela n. 4.567, de 5:000\$.   |
| Dr. Juiz Federal...               | 23 de janeiro de 1903.   | Idem .....                      | Cautela n. 5.569, de 6:200\$.   |
| Idem .....                        | 3 de outubro de 1904.    | Idem .....                      | Cautela n. 1.708, de 17:500\$.  |
| Idem .....                        | 21 de agosto de 1908.    | Apolices geraes de 5%.          | Cautela n. 900, de 2:000\$.   |
| Dr. Juiz Federal da 1ª Vara.      | 14 de abril de 1910.     | Idem .....                      | Cautela n. 3.336, de 700\$.   |
| Dr. Nestor Meira..                | 5 de dezembro de 1904.   | Apolices geraes de 5%, 1:000\$. | Ns. 63.757 a 63.763, 82.698 a 82.704, 83.725, 102.239 a 102.245, 131.771 a 131.788, 156.925 a 156.942, 232.148 a 232.166, 232.168, 232.169 e 243.689. |
| Dr. Juiz Municipal de Valença.    | 18 de maio de 1905.      | Idem .....                      | Ns. 183.640 e 206.304.  |
| Dr. Juiz da 1ª Pretoria.          | 1 de maio de 1906.       | Idem .....                      | Ns. 2.580, 37.767, 54.137, 57.768 e 253.419.  |
| Dr. Juiz Federal da 3ª Vara.      | 5 de janeiro de 1908.    | Idem .....                      | Ns. 260.727 a 260.733, 361.797 a 361.803.   |
| Dr. Juiz Federal da 2ª Vara.      | 19 de novembro de 1909.  | Idem .....                      | Ns. 386.565, 1.386.562 e 386.663.   |
| Idem .....                        | 14 de novembro de 1908.  | Idem .....                      | Ns. 397.756 a 397.843, 440.482 a 440.497, 419.410 a 419.426, 353.453 a 353.556.   |
| Dr. Juiz da 1ª Vara Cível.        | 20 de maio de 1911.      | Idem .....                      | Ns. 374.621 a 374.641.  |
| Dr. Juiz da 2ª Vara Cível.        | 1 de setembro de 1913.   | Idem .....                      | Ns. 143.928 a 143.931, 169.084, 169.085, 190.360 a 190.363, 313.957, 315.180, 315.181, 413.293 a 413.297, 465.038, 465.039 e 506.288                  |
| Idem .....                        | 3 de fevereiro de 1914.  | Idem .....                      | Ns. 218.372 a 218.421.  |
| Dr. Juiz da Provedoria e Resíduos | 28 de fevereiro de 1924. | Idem .....                      | Ns. 295.398 a 295.429.  |
| Idem .....                        | 1 de setembro de 1913.   | Idem de 5%, 200\$000.           | Ns. 8.476, 8.477, 8.608 e 8.609.  |

| JUIZES                       | DATA DO MANDADO         | TITULOS   | NUMERO DE ORDEM  |
|------------------------------|-------------------------|---|--|
| Dr. Juiz da 2ª Vara Cível.   | 1 de setembro de 1913.  | Apolices geracs de 5%, 500\$.   | N. 2.995.  |
| Dr. Juiz Federal da 2ª Vara. | 14 de novembro de 1908. | Apolices de ... 1.000.000 de 5%, nominativas, sem declaração do empréstimo. | Ns. 40.210 a 40.282, 59.323 a 59.395.  |
| Dr. Juiz Federal da 1ª Vara. | 13 de outubro de 1916.  | Apolices de 5% sem declaração do empréstimo                                 | Cautela n. 3.686, de 3:100\$.  |
| Dr. Juiz Federal da 2ª Vara. | 14 de novembro de 1908. | Apolices ao portador, de 5%, sem declaração                                 | Ns. 12.767, a 12.803.  |
| Dr. Juiz Federal...          | 9 de agosto de 1898.    | Apolices do Empréstimo Nacional de 1895, ao portador.                       | Cautela n. 440, de 10 apolices.  |
| Idem .....                   | 19 de agosto de 1903.   | Idem .....  | Ns. 45.732 e 48.723.   |
| Idem .....                   | 18 de julho de 1905.    | Idem .....  | Ns. 1 a 126, 201 a 300, 310 a 800, 901 a 1.100, 8.708 a 8.757, 8.809, 8.810, 8.882 a 9.031, 9.138 a 9.187, 9.218 a 9.220, 12.556, 13.126 a 13.153, 14.684 a 14.686, 15.058, 18.027, 18.141 a 18.147, 18.490, 22.502, 24.627 a 24.630, 24.666 a 24.670, 24.688 a 24.692, 24.741, 26.029 a 26.036, 26.679, 26.831, 27.318 a 27.322, 32.610, 32.612, 32.789, 32.792, 33.258, 33.260, 33.710 a 33.710, 36.904 a 36.908, 37.903, 38.062 a 38.070, 39.212 a 39.221, 39.325, 39.435, 40.456, 40.616, 41.523, 41.524, 42.344, 44.300 a 44.327, 45.376, 45.377, 45.543 a 45.562, 47.296, 47.481, 47.694, 48.986, 49.996, 50.023 e 50.024. |
| Dr. Juiz da 2ª Vara Cível.   | 1 de setembro de 1913.  | Apolices de 1895  | Ns. 49.530 a 49.532.   |
| Dr. Juiz da 1ª Pretoria.     | 1 de maio de 1905.      | Idem (sem denominação).   | N. 15.133.   |

| JUIZES                       | DATA DO MANDADO         | TITULOS  | NUMERO DE ORDEM  |
|------------------------------|-------------------------|--|--|
| Dr. Juiz Federal.            | 4 de fevereiro de 1903. | Apolices do Empréstimo Nacional de 1897, ao portador.    | Ns. 1.500, 13.948 e 13.949.  |
| Idem .....                   | 24 de setembro de 1904. | Idem .....   | Ns. 810 a 814, 1.037 a 1.047, 1.049 a 1.051, 1.053, 1.054, 1.056 a 1.059, 1.138, 1.139, 1.141 a 1.151, 1.153, 1.155 a 1.167, 1.169 a 1.193, 1.200 a 1.214, 1.217 a 1.221, 1.223 a 1.249, 1.251 a 1.255, 12.602, 12.604 a 12.610, 12.614, 12.619 a 12.621, 12.719 a 12.723.   |
| Dr. Juiz da 2ª Vara Cível.   | 1 de setembro de 1913.  | Apolices (sem declaração do empréstimo.)                 | Ns. 10.737, 47.868, 51.479 e 51.483.   |
| Dr. Juiz Federal da 2ª Vara. | 5 de dezembro de 1904.  | Apolices do Empréstimo Nacional de 1897, ao portador.    | Ns. 12.005 a 12.008.   |
| Dr. Juiz Federal...          | 30 de novembro de 1906. | Idem .....   | Ns. 175 a 189, 211 a 235, 284 a 289, 306 a 308, 565 a 557, 1.326 a 1.331, 4.227 a 4.316, 4.401 a 4.409, 4.473 a 4.480, 5.207 a 5.216, 5.778 a 6.323, 9.644 a 9.655, 10.008 a 10.017, 10.043, 10.044, 11.434 a 11.443, 11.773 a 11.784, 11.800 a 11.816, 11.847 a 11.863, 12.099, 12.100, 13.374 a 13.403, 13.900 a 13.909, 14.210 a 14.217, 14.220 a 14.239, 14.282 a 14.286, 14.819, 14.820, 15.552 a 15.556, 15.571 a 15.573, 15.655 a 15.657, 15.710 a 15.719, 16.478 a 16.534, 16.555 a 16.583, 16.585 a 16.594, 17.444 a 17.446, 17.570, 17.979 a 17.993. |
| Dr. Juiz da 1ª Pretoria.     | 1 de maio de 1906.      | Apolices do Empréstimo Nacional de 1897, sem declaração. | Ns. 11.338 e 11.339.   |
| Dr. Juiz Federal da 1ª Vara. | 5 de dezembro de 1912.  | Apolices do Empréstimo Nacional de 1897.                 | 4 apolices pertencentes á herança Alves de Brito.  |

| JUIZES                             | DATA DO MANDADO          | TITULOS   | NUMERO DE ORDEM  |
|------------------------------------|--------------------------|---|--|
| Dr. Juiz Federal da 1ª Vara.       | 21 de janeiro de 1908.   | Apolices do Empréstimo Nacional de 1903, ao portador. | N. 15.035.   |
| Dr. Juiz Federal da 2ª Vara.       | 4 de outubro de 1917.    | Idem .....  | Ns. 16.520 a 16.524.   |
| Dr. Juiz Federal da 1ª Vara.       | 24 de junho de 1923.     | Apolices do Empréstimo de 1920, ao portador.          | Ns. 65.045 a 65.144.   |
| Dr. Juiz Federal da 2ª Vara.       | 22 de outubro de 1924.   | Apolices do Empréstimo de 1922, ao portador.          | Ns. 272.201 a 272.206 e 272.210 a 272.212.   |
| Dr. Juiz Federal da 1ª Vara.       | 23 de dezembro de 1922.  | Apolices de 1:000\$, 5%.                              | Cautela n. 11, de 1.000 apolices ao portador, de 1:000\$, 5%, Dec.n. 15.676, de 7 de setembro de 1922.   |
| Dr. Juiz da 1ª Pretoria.           | 30 de junho de 1899.     | Apolices municipais, ao portador (antigas).           | Ns. 2.007 a 2.664, 2.465 a 2.474, 4.754 a 4.763, 13.401 a 13.412, 13.519 a 13.568, 28.169, 28.170, 98.800 a 98.809 e 98.993 a 99.000.  |
| Dr. Juiz da 6ª Pretoria.           | 11 de julho de 1899.     | Idem .....  | Ns. 18.235 a 18.274.   |
| Dr. Juiz da 1ª Pretoria.           | 14 de junho de 1901.     | Idem .....  | Ns. 5.129, 16.081 a 16.090, 16.092, 28.420, 28.421, 29.618, 33.078, 33.496, 33.497 e 35.130.   |
| Idem .....                         | 10 de março de 1903.     | Idem .....  | N. 106.872.  |
| Dr. Juiz da 4ª Pretoria.           | 12 de junho de 1899.     | Apolices municipais nominativas (antigas).            | Ns. 19.762 a 19.767.   |
| Dr. Julio de Barros Raja Gabaglia. | 8 de julho de 1904.      | Idem .....  | Ns. 7.298 a 7.312.   |
| Caucionados na Prefeitura.         | 20 de fevereiro de 1907. | Apolices municipais, ao portador, de £ 20.            | Ns. 178.231 a 178.497, 179.919 a 179.950, 181.345 a 181.385, 181.446, 181.473, 181.480 a 181.498, 184.427 a 184.510, 184.809 a 184.819, 184.840 a 184.844, 184.863 a 184.868, 184.874 a 184.883, 184.885 a 184.897, 184.899 a 184.903. |
| Idem .....                         | 3 de setembro de 1907.   | Idem .....  | Ns. 2.802 a 2.804, 11.913 a 11.915, 50.800, 51.086, 52.944 a 52.947, 53.807 a 53.810, 57.205, 57.296, 58.865, 60.713, 60.714, 62.780 a 62.783, 64.469 a  |

| JUIZES                                    | DATA DO MANDADO          | TITULOS                                    | NUMERO DE ORDEM  |
|---|--------------------------|--|--|
| Caucionados na Prefeitura.                | 3 de setembro de 1907.   | Apolices municipais, ao portador, de £ 20. | Ns. 64.478, 109.217, 11.288, 111.289, 161.016 a 161.020, 161.026 a 161.030, 169.540, 169.583 a 169.602, 182.414, 183.167, 183.185 a 183.188, 183.353, 183.354, 193.770, 193.771 e 198.705. |
| Idem .....                                | 3 de setembro de 1907.   | Idem .....                                 | Ns. 184.531 a 184.540, 184.544 a 184.558, 184.856 a 184.861.   |
| Dr. Juiz da 1ª Pretoria.                  | 9 de agosto de 1909.     | Idem .....                                 | Ns. 170.044, 176.030, 176.031, 178.869, 178.868, 188.996 a 189.000.  |
| Dr. Juiz dos Feitos da Fazenda Municipal. | 29 de setembro de 1922.  | Idem .....                                 | Ns. 165.105 a 165.115 e 187.910.   |
| Caucionados na Prefeitura.                | 16 de fevereiro de 1906. | Apolices municipais, nominativas, de £ 20. | Ns. 88.325 a 88.329.   |
| Idem .....                                | 26 de janeiro de 1906.   | Idem .....                                 | Ns. 86.215 a 86.217, 91.214 e 91.215.  |
| Idem .....                                | 28 de dezembro de 1905.  | Idem .....                                 | N. 88.237.   |
| Banco do Brasil.                          | 3 de fevereiro de 1922.  | Apolices municipais de 1904, nominativas.  | Ns. 93.911 a 94.001, pertencentes ao espólio de Braulio Alves de Miranda, deverão ser resgatadas pelo Banco do Brasil.   |
| Dr. Juiz da 1ª Pretoria.                  | 12 de janeiro de 1904.   | Apolices municipais, ao portador, de 1906. | Cautela n. 360, de cinco apolices.   |
| Idem .....                                | 1 de dezembro de 1908.   | Idem .....                                 | Cautela n. 1.248, de duas apolices.  |
| Dr. Juiz dos Feitos da Fazenda Municipal. | 11 de abril de 1914.     | Idem .....                                 | Ns. 93.922 a 93.971.   |
| Idem .....                                | 24 de abril de 1923.     | Idem .....                                 | Ns. 42.753, 42.754, 42.760 a 42.763, 42.772 a 42.776, 60.240, 60.241, 70.167, 70.168, 75.577 a 75.779, 99.080 e 99.084 a 99.086.   |
| Dr. Juiz dos Feitos da Fazenda Municipal. | 30 de julho de 1915.     | Apolices municipais de 1914, ao portador.  | Cautela n. 189, de nove apolices.  |

| JUIZES                                    | DATA DO MANDADO         | TITULOS   | NUMERO DE ORDEM   |
|---|-------------------------|---|---|
| Dr. Juiz dos Feitos da Fazenda Municipal. | 17 de novembro de 1916. | Apolices municipais de 1914, ao portador.                           | Cautela n. 382, de 10 apolices.                                   |
| Idem .....                                | 21 de outubro de 1924.  | Apolices municipais, Decreto n. 1.933.                              | Cautela n. 3.380, das apolices ns. 34.720 a 34.725.               |
| Idem .....                                | 24 de dezembro de 1924. | Apolices municipais, Decreto n. 2.732.                              | Cautela n. 12.948, de 10 apolices.                                |
| Dr. Juiz da 1ª Pretoria.                  | 4 de janeiro de 1902.   | Coupons de apolices municipais (antigas).                           | Coupon n. 10, das apolices ns. 29.751 a 29.800 e 32.782 a 32.831. |
| Idem .....                                | 22 de abril de 1901.    | Apolices, inscrição de 3 <sup>o</sup> / <sub>o</sub> , ao portador. | Cautelas ns. 528 e 1.634 das apolices ns. 19.202 e 28.647.        |
| Idem .....                                | 18 de dezembro de 1901. | Idem .....  | Cautela n. 2.052, de 25:000\$000.                                 |
| Idem .....                                | 27 de dezembro de 1901. | Idem .....  | Cautela n. 10.203, de 10:000\$000.                                |
| Idem .....                                | 27 de dezembro de 1901. | Apolices, inscrição de 3 <sup>o</sup> / <sub>o</sub> , ao portador. | Cautela n. 10.204, de 10:000\$000.                                |
| Idem .....                                | 27 de dezembro de 1901. | Idem .....  | Cautela n. 10.205, de 5:000\$000.                                 |
| Idem .....                                | 27 de dezembro de 1902. | Idem .....  | Cautela n. 10.206, de 2:000\$000.                                 |
| Idem .....                                | 11 de abril de 1902.    | Idem .....  | Cautela n. 3.415, de 9:000\$000.                                  |
|   |                         | Idem .....  | Cautela n. 3.416, de 6:000\$000.                                  |
| Idem .....                                | 14 de março de 1904.    | Idem .....  | Cautela n. 4.974, de 2:000\$000.                                  |
|   |                         | Idem .....  | Cautela n. 5.322, de 1:000\$000.                                  |
| Idem .....                                | 22 de outubro de 1904.  | Idem .....  | Cautela n. 5.364.   |
| Idem .....                                | 18 de janeiro de 1905.  | Idem .....  | Cautela n. 1.222.   |
| Idem .....                                | 27 de janeiro de 1905.  | Idem .....  | Cautela n. 489.   |
| Idem .....                                | 5 de abril de 1905.     | Idem .....  | Cautela n. 2.914, de 4:000\$.                                     |

| JUIZES   | DATA DO MANDADO            | TITULOS   | NUMERO DE ORDEM   |
|--|----------------------------|---|---|
| Dr. Juiz da 1ª Pre-<br>toría.  | 26 de agosto de<br>1905.   | Apolices, inscri-<br>pção de 3%,<br>ao portador                                 | Cautela n. 261, das apolices<br>ns. 15.773 e 15.774.        |
| Idem .....   | 15 de setembro<br>de 1905. | Idem .....  | Cautela n. 5.010.   |
| Idem .....   | 17 de dezembro<br>de 1905. | Idem .....  | Cautela n. 4.171.   |
| Idem .....   | 21 de dezembro<br>de 1900. | Apolices, inscri-<br>pção de 3%,<br>nominativas.                                | Cautelas ns. 862 e 863, das<br>apolices ns. 3.611 a 3.616.  |
| Idem .....   | 22 de abril de<br>1905.    | Idem .....  | Cautela n. 4.679, de 200\$000.                              |
|  |                            | Idem .....  | Cautela n. 4.680, de 600\$000;                              |
|  |                            | Idem .....  | Cautela n. 703, das apolices<br>ns. 3.032 a 3.034.          |
|  |                            | Idem .....  | Cautela n. 1.018, das apo-<br>lices ns. 4.301 a 4.304.      |
| Idem .....   | 1 de maio de<br>1905.      | Apolices, inscri-<br>pção de 3%,<br>sem declaração                              | Uma apolice de 100\$000.                                    |
| Idem .....   | 9 de setembro<br>de 1903   | Apolices do Em-<br>prestimo Po-<br>pular do Esta-<br>do do Rio, ao<br>portador. | Ns. 10.974, 11.017 a 11.026<br>e 11.032.                    |
| Dr. Juiz dos Feitos<br>da Fazenda, no<br>Estado do Rio de<br>Janeiro.  | 21 de dezembro<br>de 1907. | Idem .....  | Ns. 10.343 a 10.345, 25.665<br>e 30.690.                    |
| Dr. Zacharias do<br>Rego Monteiro.                                     | 22 de junho de<br>1904.    | Idem .....  | Cautela n. 13.702, das apo-<br>lices ns. 186.264 a 186.280. |
| Dr. Julio de Barros<br>Raja Gabaglia.                                  | 8 de julho de<br>1904.     | Idem .....  | Cautela n. 13.860, da apo-<br>lice n. 183.291.              |
| Idem .....   | 8 de julho de<br>1904.     | Idem .....  | Cautela n. 14.032, da apo-<br>lice n. 186.970.              |
| Idem .....   | 1 de setembro<br>de 1904.  | Idem .....  | Cautela n. 16.871, das apo-<br>lices ns. 195.278 a 195.297. |
| Dr. Juiz dos Feitos<br>da Fazenda do Es-<br>tado do Rio de<br>Janeiro. | 6 de dezembro<br>de 1904.  | Idem .....  | Cautela n. 14.284, das apo-<br>lices ns. 187.939 a 188.015. |

| JUIZES                     | DATA DO MANDADO          | TITULOS   | NUMERO DE ORDEM  |
|----------------------------|--------------------------|---|--|
| Dr. Juiz da 1ª Vara Cível. | 4 de novembro de 1905.   | Apólices do Empréstimo Popular do E. do Rio, ao portador. | Cautela n. 23.678, das apólices ns. 111.337 a 111.397  |
| Idem .....                 | 23 de outubro de 1903.   | Idem .....  | Ns. 152.579 a 152.536, 152.673 a 152.637.  |
| Idem .....                 | 16 de agosto de 1910.    | Idem .....  | Cautelas n. 4.543, da apólice n. 10.974, n. 4.554, das apólices ns. 11.017 a 11.026 e n. 4.556, da apólice numero 11.032.  |
| Idem .....                 | 23 de setembro de 1912.  | Idem .....  | Ns. 113.135 a 113.138, 124.501, 124.502, 136.932 a 136.939.  |
| Idem .....                 | 24 de janeiro de 1914.   | Idem .....  | Ns. 17.726 a 17.723, 30.112, 30.113, 60.067, 60.063, 72.793, 72.800, 103.974 a 108.976, 110.092 a 110.093, 129.476 a 129.479, 149.362, 149.491 a 149.503, 153.898, 153.899, 153.891, 158.893, 153.894, 153.964 a 153.972, 153.937, a 159.001 |
| Idem .....                 | 24 de janeiro de 1914.   | Idem .....  | Ns. 159.003, 159.004, 159.006 a 159.012, 159.014, 159.016, 159.017, 159.019, 159.025.  |
| Idem .....                 | 8 de junho de 1914.      | Idem .....  | N. 194.584.  |
| Dr. Juiz da 1ª Vara        | 13 de fevereiro de 1915. | Idem .....  | Ns. 29.550, 42.114, 42.115, 128.009, 128.101, a 123.103, 132.421 a 132.426, 132.426, 157.473, 157.475 e 159.550.   |
| Dr. Carvalho e Melo.       | 21 de fevereiro de 1903. | Apólices e Inscrição da Dívida Pública.                   | Pertencentes ao casal de José Joaquim de Melo Façco.   |
| Dr. Juiz da 1ª Precatória. | 26 de novembro de 1900.  | Cheque do Banco da Republica do Brazil.<br>Idem .....     | N. 12.724, serie Cª, de 3:000;000.<br>N. 56.320, de 3:000;000.   |
| Dr. Juiz da 5ª Vara Cível. | 13 de janeiro de 1915.   | Cheque de 10:000 da Banque Française et Italienne.        | N. 30.369, de 7:615;050.<br>N. 217.125.  |



| JUIZES                                   | DATA DO MANDADO         | TITULOS   | NUMERO DE ORDEM  |
|--|-------------------------|---|--|
| Dr. Juiz da 6ª Pretoria.                 | 14 de junho de 1901.    | Caixa Economica   | Caderneta n, 38.260.   |
| Dr. Juiz da 1ª Pretoria.                 | 6 de novembro de 1904.  | Letras do Banco Federal.                                    | Ns. 40.171 a 40.174, 40.643 a 40.668 e 52.493 a 52.505.  |
| Dr. Juiz da 6ª Pretoria.                 | 14 de junho de 1901.    | Idem.....   | Ns. 61.230, 61.232, 61.703 a 61.710, 62.186, 62.187, 62.189, 62.191 e 62.192.  |
| Dr. Celso Aprigio Guimarães.             | 22 de setembro de 1900. | Idem.....   | Ns. 21.943, 22.041, 22.502, 22.505, 22.724, 22.725, 23.109, 23.790, 23.794, 23.898, 24.078, 24.095, 24.740, 26.665, 26.666, 26.663, 26.671, 26.678, 31.537, 32.166, 32.174, 35.223, 35.229, 35.885, 36.626, 36.629, 36.634, 36.636, 36.640, 36.645, 36.647, 36.648, 36.653, a 36.655, 36.658, 39.547, 42.116, 43.726, 43.727, 45.018, 45.020, 46.219, 46.222, 46.226, 47.105, 48.209, 48.395, a 44.399, 48.401, 48.402, 53.447, 53.448, 54.449, 54.450, 54.711, 55.045, 55.047, 57.532, 58.267, 58.825, 58.847, 58.863, 59.403, 59.461, 61.042, 62.241, 62.755, 62.855, 62.859, 63.375, a 66.377, 67.195, 68.336, 70.900 a 70.908. |
| Dr. Manoel Barreto Dantas.               | 15 de janeiro de 1894.  | Letras do Banco União Agricola do Brazil e do Credito Real. | Ns. 5.876 a 6.375.   |
| Dr. Salvador Antonio Moniz B. de Aragão. | 19 de janeiro de 1894.  | Idem.....   | Ns. 2.801 a 3.350.   |
| Dr. Manoel Barreto Dantas.               | 27 de maio de 1895.     | Idem.....   | Ns. 4.645 a 4.750, 4.766 a 4.800.  |
| Dr. José Francisco de Gusmão Lima        | Abril de 1896.          | Idem.....   | Ns. 2.401 a 2.650.   |
| Dr. Manoel Barreto Dantas.               | 20 de julho de 1896.    | Letras do Banco dos Estados Unidos do Brazil.               | Ns. 1 a 200, 1ª serie.   |

| JUIZES                            | DATA DO MANDADO         | TITULOS                                | NUMERO DE ORDEM  |
|-----------------------------------|-------------------------|--|--|
| Dr. José Luiz de Bulhões Pedreira | 28 de novembro de 1899. | Letras da Camara Municipal de S. Paulo | Ns. 244, 245, 248, 451, 456, 1.299, 1.309, 1.453, 1.457, 1.491, 1.495, 1.498, 1.564, 1.567, 1.650, 1.651, 1.751, 1.752, 1.754, 1.755, 1.757, 1.758, 1.761 a 1.766, 1.768, 1.769, 1.774 a 1.776, 1.778, 1.780, 1.781, 1.801 a 1.803, 1.810 a 1.814, 1.816 a 1.819, 1.821, 2.016, 2.019, 2.021, 2.025, 2.027, 2.158, 2.167 a 2.169, 2.384, 2.552 a 2.555, 2.557 a 2.559, 2.562, 2.564, 2.569, 2.595, 2.596, 2.598 a 2.600, 2.647, 2.651, 2.653, 4.239, 4.882, 4.886, 4.889, a 4.892, 4.295, 4.906 a 4.908, 3.926, 4.931, 4.932, 1ª série. Ns. 1 a 4, 11, 13, 15 a 18, 20 a 22, 24, 25, 28, 30, 31, 33, 35, 36, 37, 39, 42 a 46, 48, 50 a 54, 56, 59, 60, 64 a 67, 70 a 76, 80, 81, 83, 84, 89, 91, 92, 94, 93, 99, 102 a 108, 110, 131 a 133, 135, 136, 138, 139, 141, 142, 144, 146, 149, 256, 259 a 265, 267, 269, 271, 273, 274, 276, a 278, 280, 283, 285 a 292, 294 a 299, 301, 303 a 306, 325, 326, 328, 332, 333, 335, a 357, 339, 341, 342, 344, 346, 351, 353 a 362, 364 a 367, 369, 371 a 376, 378, 379, 381 a 384, 386 a 393, 395, 396, 398 a 400, 451, 453 a 456, 460 a 462, 465, 466, 469, 471 a 478, 481, 483, 485, 486, 737, 738, 740, 743, 744, 746, 749, 750, 960, 998, 999, 1.001, 1.011, 1.012, 1.051 a 1.053, 1.055, 1.057 a 1.060, 1.063 a 1.065, 1.070 a 1.072, 1.074, 1.076, 1.078, 1.082, 1.084, 1.085, 1.087, 1.091, 1.093, 1.096, 1.097, 1.117, 1.168 a 1.170, 1.174, 1.175, 1.178, 1.179, 1.183, 1.185, 1.186, 1.188, 1.192, 1.194 a 1.200, 1.205, 1.206, 1.210 a 1.212, 1.215, 1.216, 1.227, 1.228, 1.231, 1.233, 1.236 a 1.243, 1.245, 1.251, 1.257, 1.260, 1.261, 1.264, 1.352 a 1.355, 1.358, 1.359, 1.364, 1.365, 1.367, 1.369 |

| JUIZES                            | DATA DO MANDADO         | TITULOS                                | NUMERO DE ORDEM   |
|-----------------------------------|-------------------------|--|---|
| Dr. José Luiz de Bulhões Pedreira | 23 de novembro de 1899. | Letras da Câmara Municipal de S. Paulo | a 1.376, 1.379 a 1.381, 1.385 a 1.388, 1.390, 1.392, 1.394, 1.396, 1.393, 1.400, 1.436, 1.437, 1.439 a 1.449, 1.527, 1.539 a 1.547, 1.555 a 1.557, 1.560 a 1.562, 1.565 a 1.606, 1.603, 1.653, 1.660 a 1.662, 1.670 a 1.672, 1.675, 1.676, 1.679, 1.682, 1.633, 1.635, 1.637, 1.683, 1.690 a 1.603, 1.702, 1.704, 1.705, 1.707 a 1.712, 1.718 a 1.721, 1.723 a 1.726, 1.730 a 1.741, 1.744, 1.746, 1.747, 1.752, 1.755, 1.756, 1.758, 1.760 a 1.765, 1.767, 1.769, 1.772 a 1.776, 1.778, 1.779, 1.781, 1.783, 1.785, 1.787 a 1.793, 1.796, 1.793 a 1.800, 1.953 a 1.955, 2.013, 2.034 a 2.039, 2.038 a 2.061, 2.035, 2.088, 2.093 a 2.097, 2.101 a 2.103, 2.106 a 1.117, 2.119, 2.120, 2.122 a 2.123, 2.131 a 2.142, 2.144 a 2.150, 2.243 a 2.247, 2.249, 2.251, 2.353 a 2.256, 2.258 a 2.260, 2.263 a 2.272, 2.274, 2.275, 2.277, 2.279 a 2.233, 2.286, 2.238 a 2.297, 2.299, 2.300, 2.376, 2.541, 2.542, 2.544 a 2.548, 2.550, 2.552, 2.553, 2.555 a 2.557, 2.559, 2.561, 2.583, 2.565 a 2.569, 2.751 a 2.754, 2.756, 2.757, 2.759, 2.761 a 2.763, 2.768 a 2.779, 2.781 a 2.783, 2.785, 2.786, 2.788 a 2.790, 2.891, 2.990, 2.996, 2.997, 3.001, 3.002, 2.151 a 3.154, 3.155 a 3.163, 3.165 a 3.174, 3.176 a 3.179, 3.205 a 3.207, 3.209, 3.211 a 3.216, 3.225, 3.226, 3.232 a 3.237, 3.240 a 3.244, 3.246, 4.248 a 3.250, 3.263 a 3.266, 3.292, 3.293, 3.319 a 3.326, 3.329, 3.330, 3.337, 3.333, 3.390, 3.396 a 3.400, 3.451 a 3.457, 3.530, 3.540 a 3.546, 3.543, 3.549, 3.554 a 3.561, 3.564, 3.566 a 3.569, 3.574 a 3.576, 3.578, 3.579, 3.534 a 3.536, 3.568, 3.589, 3.591, 3.592, 3.594, 3.595, 3.597, 3.599, 3.806, |

| JUIZES                            | DATA DO MANDADO          | TITULOS   | NUMERO DE ORDEM   |
|-----------------------------------|--------------------------|---|---|
| Dr. José Luiz de Bulhões Pedreira | 23 de novembro de 1899.  | Letras da Câmara Municipal de S. Paulo  | 3.910, a 3.914, 3.917, 3.919, 3.921, a 3.928, 3.930, 3.932, 3.933, 3.936, 3.935, 3.939 a 3.941, 3.943, 3.944, 4.095, 4.097, 4.098, 4.133, 4.136, a 4.145, 4.494, a 4.493, 4.500, 4.564, 4.566, 4.567 a 3.571, 4.573, 4.575 a 4.579, 4.590 a 4.592, 4.595, 4.596, 4.593, 4.600 a 4.603, 4.605, 4.606, 4.608, 4.610, 4.613, 4.614, 4.617 a 4.622, 4.625 a 4.629, 4.633, 4.635, 4.636, 4.638 a 4.640, 4.643, 4.646, 4.647, 4.650, 4.751, a 4.755, 4.757, 4.753, 4.760 a 4.776, 4.778, 4.781, 4.783, 4.785, 4.786, 4.815, 4.871, 4.873, 4.885, 4.886, 4.888 a 4.895, 4.897 a 4.900, 4.955 a 4.957, 4.968, 4.971, 4.972, 4.975, 4.976, 4.978 a 4.931, 4.985 a 4.997, 4ª serie, |
| Dr. Manoel Barreto Dantas.        | Janeiro de 1894.         | Letras do Banco da Republica do Brasil.                                       | N. 49.603, de 5:151\$600.   |
| Dr. Manoel Barreto Dantas.        | 3 de abril de 1895.      | Letras do Banco da Republica do Brasil.                                       | Cautela n. 69.896, port., de 2:00 \$000.  |
| Dr. Juiz da 1ª Pretoria.          | 17 de março de 1916.     | Letra promissoria do Banco Mercantil do Rio de Janeiro                        | N. 1.074, de 2:000\$000.  |
| Dr. Juiz da 1ª Vara Cível.        | 8 de outubro de 1909.    | Obrigações do Banco de Credito Hypothecario e Agrícola do Estado de S. Paulo. | Ns 27.129 e 27.130.   |
| Dr. Juiz da 4ª Vara Cível.        | 23 de fevereiro de 1916. | Debentures da Companhia Predial e de Saneamento do Rio de Janeiro             | Ns. 2.353 a 2.367.  |
| Dr. Juiz da 12ª Pretoria.         | 30 de junho de 1899.     | Debentures da Companhia União Sorocabana e Ituana, 1ª serie.                  | Ns. 44.493 a 44.517, 63.436 a 63.445, 68.473 a 61.502, 93.532 a 93.539, 93.840, 93.841, 133.622 a 133.721.  |

| JUIZES                                   | DATA DO MANDADO         | TITULOS   | NUMERO DE ORDEM   |
|--|-------------------------|---|---|
| Dr. Celso Aprigio Guimarães.             | 13 de setembro 1900.    | Debentures da Companhia União Sorocabana e Ituana, 1ª serie.      | Ns. 38, 625 a 38.731.   |
| Dr. José Luiz de Bulhões Pedreira        | 14 de dezembro de 1933. | Idem.....   | Ns. 1.600 a 1.604, 40.001 a 40.100, 52.024 a 52.038, 123.301 a 123.390.                               |
| Dr. Enéas Galvão.                        | 3 de janeiro de 1904.   | Debentures da Companhia União Sorocabana e Ituana, 2ª serie.      | Cautelas ns. 104, 123, 124, 153, 160 e 195, das debentures ns. 259.001 a 261.000 e 262.001 a 264 000. |
| Dr. Juiz da 1ª Pretoria.                 | 25 de agosto de 1893.   | Debentures da Companhia Estrada de Ferro Leopoldina, de 100\$000. | Cautela n. 424, de 10 debentures.   |
|  |                         | Idem.....   | Cautela n. 425, de 50 debentures.   |
| Dr. Juiz da 2ª Pretoria.                 | 25 de abril de 1894.    | Idem.....   | Cautela n. 937, de 30 debentures.   |
| Dr. Manoel Barreto Dantas.               | 3 de julho de 1896.     | Idem.....   | Cautelas ns. 2.019 e 2.271, de 15 95/100 debentures.  |
| Dr. Juiz Secclonal do Districto Federal. | 9 de dezembro de 1893.  | Debentures da Companhia Estrada de Ferro Leopoldina, de 100\$000. | Cautela ns 773, de 100 debentures.  |
|  |                         | Idem.....   | Cautela n. 774, de 50 debentures.   |
| Dr. Juiz da 1ª Pretoria.                 | 25 de julho de 1937.    | Debentures da Companhia Carris Urbanos de 200\$000.               | Ns. 514 a 516, 518 a 523, 525 a 529, 531 a 535, 537, 533, 550, 552 a 572, 574 a 580.                  |
|  | 25 de outubro de 1899.  | Debentures da Empresa Viação do Brasil.                           | Cautela n.: 59, de 27 debentures.   |
| Dr. Viveiros de Castro.                  | 22 de janeiro de 1900.  | Debentures da Companhia Mala Real Portugueza.                     | Ns. 1.296 a 1.325.  |
| Dr. Manoel Barreto Dantas.               | 20 de março de 1896.    | Debentures da Sociedade «Jornal do Commercio».                    | Cautela n. 353, de 50 debentures.   |

| JUIZES  | DATA DO MANDADO          | TITULOS   | NUMERO DE ORDEM   |
|---|--------------------------|---|---|
| Dr. Juiz da 1ª Vara Cível.                    | 1 de fevereiro de 1917.  | Debentures da Companhia Docas de Santos.                        | Cautela n. 1.687, de 3 debentures ns. 121.453 a 121.455.  |
| Dr. Juiz da 3ª Vara Cível.                    | 31 de março de 1916.     | Idem .....  | Cautela n. 358, debenture n. 134.921; cautela n.304, debentures n.86.461 a 86.466 e cautela n. 96, debentures ns. 100.331 a 100.850.  |
| Dr. Juiz da 1ª Pretoria Cível.                | 3 de janeiro de 1919.    | Idem .....  | Cautela n. 1.001, de 4 debentures de ns. 78.162 a 78.165 e cautela n. 3.100, de 12 debentures de ns 76.228 a 76.239.  |
| Dr. Salvador Antonio Moniz Barreto de Aragão. | 19 de fevereiro de 1894. | Debentures da Companhia E. de Ferro Sapucahy,                   | Ns. 50.853 a 50.892.  |
| Dr. Juiz da 1ª Pretoria.                      | 19 de novembro de 1896.  | Debentures da Companhia Tecidos Carioca.                        | Cautelas ns. 3.825 a 3.830.   |
| Dr. Juiz da 1ª Vara Cível.                    | 7 de maio de 1910.       | Debentures da Companhia E. de Ferro União Valenciana.           | Ns. 1.931 a 1.992.  |
| Dr. Manoel Barretto Dantas.                   | 6 de dezembro de 1893.   | Debentures da Companhia Promotora de Industrias e Melhoramentos | Cautelas ns. 1.467 a 1.470, 1.484, 1.560, 1.562, 1.564, 1.567, 1.570, 1.577, 1.578, 1.584 a 1.592, 1.599, 2.343 a 2.345, 2.347 a 2.350, 2.373, 2.354, 2.369, 2.370, 2.373 a 2.383, 2.415 a 2.418, 2.429, 2.433 a 2.435, 2.438, 2.423, 2.424 a 2.431, 2.436 e 3.002. |
| Dr. Juiz da 2ª Vara Cível.                    | 10 de junho de 1913.     | Debentures da Companhia Progresso Industrial do Brasil.         | Ns. 8.246 a 8.275.  |
| Dr. Juiz da 1ª Vara Cível.                    | 6 de julho de 1918.      | Debentures da Companhia Fabril S. Joaquim.                      | Ns. 2.186 a 2.197.  |
| Dr. Juiz Federal da 1ª Vara.                  | 7 de junho de 1909.      | Obrigações da Companhia Centro Industrial Nacional.             | Cautela n. 5, de 81 obrigações.   |
| Dr. Juiz da 5ª Vara Cível.                    | 22 de novembro de 1923.  | Obrigações da Empresa de Transporte, Comercio e Industria.      | Ns. 359 a 383.  |

| JUIZES                                   | DATA DO MANDADO          | TITULOS   | NUMERO DE ORDEM  |
|--|--------------------------|---|--|
| Dr. Juiz da 1ª Pretoria.                 | 15 de abril de 1901.     | Consolidados das Obras Publicas no Brasil.                  | Cautela ns. 380, 387 e 543.  |
| Dr. Juiz da 3ª Vara Cível.               | 3 de janeiro de 1916.    | Debentures da Companhia «Jornal do Brasil».                 | Cautela n. 357, de 50 debentures de ns. 681 a 730.   |
| Dr. Juiz da 9ª Pretoria.                 | 27 de fevereiro de 1918. | Debentures da Companhia Tecidos Botafogo                    | Cautela n. 432, de 35 debentures.  |
| Dr. Juiz da 5ª Vara Cível.               | 22 de novembro de 1923.  | Obrigações da Empresa de Transporte, Commercio e Industria. | Ns. 359 a 393.   |
| Dr. Salvador Antonio Moniz B. de Aragão. | 21 de fevereiro de 1896. | Ações do Banco Nacional Brasileiro.                         | Cautelas ns. 714 e 715, de 30 e de duas ações.   |
| Dr. Juiz da 9ª Pretoria.                 | 5 de agosto de 1897.     | Idem .....  | Cautelas ns. 13 e 747, de 59 e de 75 ações.  |
| Dr. Juiz da 1ª Pretoria.                 | 15 de janeiro de 1898.   | Ações do Banco Nacional Brasileiro.                         | Cautelas ns. 298 e 321, de 60 e de 15 ações.   |
| Dr. Juiz Federal da 1ª Vara.             | 5 de dezembro de 1912.   | Idem .....  | Cinco ações pertencentes á herança de Alves de Brito.  |
| Dr. Juiz da 1ª Pretoria.                 | 29 de maio de 1894.      | Ações do Banco Iniciador de Melhoramentos.                  | Cautela n. 416, das ações de ns. 31.021 a 31.035.  |
|  |                          | Idem .....  | Cautela n. 174, da fracção da acção de n. 99.923.  |
| Dr. Juiz Federal da 1ª Vara.             | 16 de dezembro de 1916.  | Idem .....  | Cautelas ns. 181, 245, 320, 399, 429, 432, 563, 5ª8, 690, 794, 906, 922, 953, 954, 957, 962, 979, 992, 993, 999, 1.124, 1.207, 1.286, 1.751, 1.830, 2.282 e 2.972. |
| Dr. Juiz da 1ª Pretoria.                 | 1 de maio de 1906.       | Ações do Banco da Republica do Brasil.                      | Cautela de quatro ações.   |
| Dr. Juiz Federal da 1ª Vara.             | 5 de dezembro de 1912.   | Ações do Banco Brasil.                                      | 112 ações pertencentes á herança de Alves de Brito   |
| Idem .....                               | 5 de dezembro de 1912.   | Ações do Banco do Commercio.                                | 125 ações pertencentes á herança de Alves de Brito   |
| Dr. Juiz da 1ª Pretoria.                 | 18 de dezembro de 1902.  | Ações do Banco dos Funcionarios Publicos.                   | 150 ações averbadas em nome do finado José Joaquim de Negreiros Sayão Lobato.  |

| JUIZES                      | DATA DO MANDADO        | TITULOS   | NUMERO DE ORDEM  |
|-----------------------------|------------------------|---|--|
| Dr. Juiz da 1ª Vara Cível.  | 29 de março de 1916.   | Acções do Banco Credito Real de Minas Geraes.   | Cautelas ns. 356, de 33 acções; 377, de 6; 383, de 4; 406, de 12; 425, de 4; 433, de 3 e 441, de 2.  |
| Idem .....                  | 17 de julho de 1916.   | Idem .....  | Cautelas ns. 356, de 33 acções; 377, de 6; 383, de 4; 406, de 12; 425, de 4; 433, de 3 e 441, de 12.   |
| Dr. Juiz da 1ª Pretoria.    | 31 de março de 1908.   | Acções da Companhia Antartica Paulista.   | Cautela n. 119, de 2.003 acções.   |
| Dr. Manoel Barreto Dantas.  | 9 de março de 1895.    | Acções da Companhia de Loterias Nacionaes.<br><br>Acções da Companhia Brasileira de Loterias dos Estados. | Cautelas ns. 56, 59 e 193.<br><br>Cautela n. 227, de 100 acções.   |
| Dr. Juiz da 1ª Pretoria.    | 23 de março de 1914.   | Acções da Companhia Loterias Nacionaes.   | Cautela n. 1.035, de 100 acções.   |
| Dr. Juiz da 2ª Vara Cível.  | 22 de agosto de 1918.  | Acções da Companhia Loterias Nacionaes.   | Cautelas ns. 886 e 1.296, de 50 acções cada uma.   |
| Dr. Juiz da 1ª Vara Cível.  | 31 de agosto de 1919.  | Idem.....   | Ns. 108.732 a 108.831, 82.933 a 83.032, 30.349 a 30.448, 49.968 a 50.067, 54.453 a 54.557, 58.953 a 59.057, 25.531 a 25.630, 75.053 a 75.157, 77.058 a 77.157, 47.408 a 47.457, 63.458, a 68.557 cautelas ns. 736, 783, 932, 323, 324, 969, 1.014, 1.133, 1.251, 1.267, 1.281 e 1.350. |
| Dr. Juiz da 1ª Pretoria.    | 20 de outubro de 1902. | Acções da Companhia Luz Stearica.   | Acções averbadas em nome de D. André e Ottoni.   |
| Idem .....                  | 4 de julho de 1899.    | Acções da Companhia Metropolitana.  | Cautela n. 183, de 58 acções   |
| Dr. Thomé Torres.           | 13 de julho de 1899.   | Acções da Companhia Lavoura e Colonização de S. Paulo.  | Cautela n. 84, de 40 acções  |
| D. Juiz Federal da 2ª Vara. | 26 de abril de 1924.   | Acções do Banco Portuguez do Brasil.  | Acções ao portador numeros 78 839 a 78.848—cautelas ns. 2 789 e 2.790.   |



| JUIZES                                   | DATA DO MANDADO          | TITULOS  | NUMERO DE ORDEM  |
|--|--------------------------|--|--|
| Dr. Salvador Antonio Moniz B. de Aragão. | 21 de fevereiro de 1896. | Acções da Companhia Rural do Brasil.                         | Cautela n. 997, de 120 acções.   |
| Dr. Manoel Barreto Dantas.               | Julho de 1894...         | Acções da Companhia Fabrica de Ferro Galvanizado.            | Cautela n. 16, de 500 acções.  |
| Idem .....                               | Julho de 1894....        | Acções da Companhia Manufatura de Rendas.                    | Cautela n. ..., de 315 acções.   |
| Idem .....                               | Julho de 1894....        | Acções da Companhia Tecelagem Fluminense.                    | Cautela n. 20, de 336 acções.  |
| Dr. Manoel Barreto Dantas.               | Julho de 1894....        | Acções da Companhia Fiação e Tecidos São Christovão.         | Cautela n. 25, de 150 acções   |
|  |                          | Acções da Companhia de Tecidos S. João.                      | Cautelas ns. 44, de 110 acções, e n. 51, de 195 acções.  |
| Dr. Juiz da 1ª Vara Cível.               | 11 de dezembro de 1917.  | Acções da Companhia Estrada de Ferro e Minas de S. Jeronymo. | Cautela n. 1.084.  |
| Dr. Juiz da 5ª Precetoria.               | 17 de outubro de 1904.   | Acções da Companhia Viação Ferrea Sapucahy.                  | Cautela n. 2.039, das acções ns. 86.201 a 86.220.  |
| Dr. Juiz da 5ª Vara Cível.               | 20 de agosto de 1919.    | Acções da Companhia E. de F. Norte do Brasil                 | 700 acções representadas pelas cautelas de ns. 96, 196, 280, 292, 206, 245, 247, 381 e 490.  |
| Dr. Juiz da 1ª Vara Cível.               | 11 de março de 1924.     | Idem.....  | Cautelas ns. 64 a 73, representando 1.533 acções ao portador.  |
| Dr. Juiz da 6ª Vara Cível.               | Julho de 1916....        | Acções da Companhia Fiação e Tecidos São Felix.              | Cautelas n. 38, de 50 acções de ns. 457 a 506; n. 66, de 35 acções de ns. 2.997 a 3.031; n. 91, de 50 acções de ns. 3.508 a 3.547; 3.588 a 3.597; n. 133, de 13 acções de ns. 507 a 516 e 6.790 a 6.792. |
| Dr. Manoel Barreto Dantas.               | 20 de julho de 1896.     | Acções da Companhia E. de Ferro Leopoldina.                  | Cautelas ns. 3.933 e 3.991, de 717/100 de acções.  |

| JUIZES                          | DATA DO MANDADO                            | TITULOS   | NUMERO DE ORDEM   |
|---------------------------------|--|---|---|
| Dr. Juiz da 2ª Pretoria.        | 24 de dezembro de 1901.                    | Acções da <i>The Leopoldina Railway Company, Limited.</i> | Cautela n. 3.156, das acções ns. 476.101 a 476.120.                               |
|                                 |  | Idem.....   | Cautela n. 6.604, das acções ns. 539.031 a 539.040.                               |
| Dr. Juiz da 1ª Pretoria.        | 16 de junho de 1903.                       | Idem.....   | Cautela n. 281 de uma acção   |
| Idem.....                       | 16 de junho de 1903.                       | Idem.....   | Cautela n. 6.239, de 10 acções.   |
|                                 |  | Idem.....   | Cautela n. 7.281, de cinco acções.  |
| Idem.....                       | 27 de março de 1908.                       | Idem.....   | Cautela n. 4.579, de 20 acções de ns. 504.561 a 504.580.                          |
| Dr. Juiz da 1ª Pretoria.        | 7 de outubro de 1905.                      | Acções da Companhia E. de Ferro Alto Tocantins.           | Cautelas ns. 87, 88, 90, 93 e 105, de 600 acções.                                 |
| Dr. Juiz da 1ª Vara Cível.      | 31 de janeiro de 1919.                     | Acções da <i>The B. T. L. and Power Company Limited.</i>  | Ns. 160.884 a 160.121, 160.136 a 160.147, 160.122 a 160.124, e 160.148 a 160.152. |
| Dr. Juiz da 1ª Vara Commercial. | 10 de março de 1905 e 12 de julho de 1907. | Acções da Companhia Ferro Carril Carioca.                 | Cautelas ns. 2 a 10, de 1.000 acções cada uma.                                    |
|                                 |  | Idem.....   | Cautela n. 11, de 700 acções.   |
| Idem.....                       | 10 de março de 1905 e 12 de julho de 1907. | Idem.....   | Cautela n. 13, de 50 acções.  |
|                                 |  | Idem.....   | Cautela n. 16, de 400 acções.   |
| Idem.....                       | 10 de março de 1905 e 12 de julho de 1907. | Idem.....   | Cautelas ns. 17 e 18, de 300 acções cada uma.                                     |
|                                 |  | Idem.....   | Cautelas ns. 19, 20 e 21, de 200 acções cada uma.                                 |
|                                 |  | Idem.....   | Cautelas ns. 22, 23, 24 e 25, de 100 acções cada uma.                             |

| JUIZES                          | DATA DO MANDADO        | TÍTULOS   | NUMERO DE ORDEM  |
|---------------------------------|------------------------|---|--|
| Dr. Juiz da 1ª Vara Commercial. | 15 de abril de 1907.   | Acções da Companhia Brasileira de Artes Graphicas.                            | Cautelas ns. 1 a 13, de 50 acções cada uma, 20 de cinco acções, 21 de cinco acções, 22 de 10 acções, 23 de 10 acções, 24 de cinco acções, 25 de cinco acções, 26 de 10 acções. |
| Idem.....                       | 17 de agosto de 1910.  | Acções da Companhia V. F. e Fluvial Tocantins e Araguaya portador.            | Cautela n. 294, de 75 acções de 200\$ cada uma.  |
| Dr. Juiz da 2ª Vara Cível.      | 16 de maio de 1911.    | Acções da Companhia Tecidos Brasil Industrial                                 | Ns. 707 a 755.   |
| Dr. Juiz da 2ª Vara Cível.      | 1 de setembro de 1913. | Acções da Companhia Predial e de Saneamento do Rio de Janeiro.                | Cautela n. 24, acções ns. 3.487 a 3.595.   |
| Dr. Juiz da 1ª Vara Cível.      | 27 de junho de 1916.   | Acções da Empresa Terras e Colonização.                                       | Cautelas ns. 134, de 100 acções; 404, de 200; 590, de 100; 666, de 100, e 867, de 100.   |
| Dr. Juiz da 1ª Pretoria.        | 28 de junho de 1907.   | Nota promissoria ao portador do Banco do Brasil.                              | N. 1.519, de 8:129\$920.   |
| Dr. Juiz Federal da 1ª Vara.    | 12 de junho de 1914.   | Acções da Companhia Suburbana de Terrenos e Construções The Brazil Syndicate. | Todas as acções.   |
| Dr. Juiz da 1ª Vara Cível.      | 13 de julho de 1920.   | Acções da Companhia Brasileira de T. Luz e Força.                             | Cautela de 80 acções de numeros 17.258 a 17.307.   |

**Preços extremos das apólices da dívida federal**

**Juros em papel**

| ANNOS     | APOLICES GERAES, UNIFORMIZADAS (1:000\$, 5 %, NOMINATIVAS) |              |              |            |
|-----------|--|--------------|--------------|------------|
|           | Preço maximo   | Mez          | Preço minimo | Mez        |
| 1893..... | 890\$000   | Novembro...  | 779\$000     | Abril.     |
| 1899..... | 905\$000   | Maió.....    | 827\$000     | Janeiro.   |
| 1900..... | 907\$000   | Março.....   | 711\$000     | Novembro.  |
| 1901..... | 819\$000   | Dezembro...  | 696\$000     | Fevereiro. |
| 1902..... | 950\$000   | Outubro....  | 791\$000     | Janeiro.   |
| 1903..... | 996\$000   | » .....      | 919\$000     | »          |
| 1904..... | 1:017\$000   | Junho.....   | 965\$000     | »          |
| 1905..... | 1:020\$000   | Dezembro...  | 976\$000     | Agosto.    |
| 1906..... | 1:030\$000   | » .....      | 975\$000     | Junho.     |
| 1907..... | 1:038\$000   | Maió.....    | 1:000\$000   | Dezembro.  |
| 1908..... | 1:050\$000   | Fevereiro... | 952\$000     | Janeiro.   |
| 1909..... | 1:035\$000   | Outubro....  | 935\$000     | Dezembro.  |
| 1910..... | 1:031\$000   | Novembro...  | 995\$000     | Junho.     |
| 1911..... | 1:039\$000   | Dezembro...  | 1:000\$000   | »          |
| 1912..... | 1:031\$000   | Junho.....   | 992\$000     | Outubro.   |
| 1913..... | 999\$000   | Maió.....    | 805\$000     | Dezembro.  |
| 1914..... | 891\$000   | Janeiro..... | 797\$000     | Agosto.    |
| 1915..... | 847\$000   | Maió.....    | 711\$000     | »          |
| 1916..... | 840\$000   | » .....      | 747\$000     | Julho.     |
| 1917..... | 854\$000   | Outubro....  | 795\$000     | »          |
| 1918..... | 942\$000   | Novembro...  | 815\$000     | Janeiro.   |
| 1919..... | 1:000\$000   | » .....      | 910\$000     | »          |
| 1920..... | 936\$000   | Abril.....   | 835\$000     | Agosto.    |
| 1921..... | 850\$000   | Fevereiro... | 762\$000     | »          |
| 1922..... | 855\$000   | Maió.....    | 770\$000     | Janeiro.   |
| 1923..... | 823\$000   | » .....      | 750\$000     | Junho.     |
| 1924..... | 819\$000   | Novembro...  | 750\$000     | Novembro.  |

| ANNOS     | EMPRESTIMO DE OBRAS DO PORTO 1903, (1:000\$, 5 %, PORTADOR) |              |              |            |
|-----------|---|--------------|--------------|------------|
|           | Preço maximo  | Mez          | Preço minimo | Mez        |
| 1907..... | 1:035\$000  | Dezembro...  | 1:003\$000   | Julho.     |
| 1908..... | 1:030\$000  | Junho.....   | 1:000\$000   | »          |
| 1909..... | 1:028\$000  | » .....      | 997\$000     | »          |
| 1910..... | 1:030\$000  | Dezembro...  | 1:000\$000   | »          |
| 1911..... | 1:040\$000  | Junho.....   | 1:005\$000   | Fevereiro. |
| 1912..... | 1:050\$000  | Dezembro...  | 1:005\$000   | Janeiro.   |
| 1913..... | 1:030\$000  | Maió.....    | 930\$000     | Dezembro.  |
| 1914..... | 980\$000  | Junho.....   | 870\$000     | Janeiro.   |
| 1915..... | 920\$000  | » .....      | 810\$000     | Setembro.  |
| 1916..... | 955\$000  | Dezembro...  | 860\$000     | Julho      |
| 1917..... | 910\$000  | Janeiro..... | 815\$000     | »          |
| 1918..... | 937\$000  | Setembro...  | 820\$000     | Janeiro.   |
| 1919..... | 984\$000  | Novembro...  | 905\$000     | »          |
| 1920..... | 946\$000  | Janeiro..... | 830\$000     | Agosto.    |
| 1921..... | 885\$000  | Março.....   | 760\$000     | Setembro.  |
| 1922..... | 820\$000  | Junho.....   | 745\$000     | Janeiro.   |
| 1923..... | 805\$000  | Fevereiro... | 770\$000     | Novembro.  |
| 1924..... | 741\$000  | » .....      | 690\$000     | Abril.     |

| ANNOS     | TRATADO DA BOLIVIA (1:000\$, 3%, NOMINATIVAS) |              |              |            |
|-----------|---|--------------|--------------|------------|
|           | Preço máximo                                  | Mez          | Preço mínimo | Mez        |
| 1910..... | 850\$000                                      | Janeiro..... | 500\$000     | Junho.     |
| 1911..... | 850\$000                                      | » .....      | 600\$000     | Fevereiro. |
| 1912..... | 720\$000                                      | Maio.....    | 650\$000     | Novembro.  |
| 1913..... | 800\$000                                      | » .....      | 620\$000     | Março.     |
| 1914..... | 700\$000                                      | Março.....   | 600\$000     | »          |
| 1915..... | 620\$000                                      | Maio.....    | —            | —          |
| 1916..... | 525\$000                                      | Fevereiro... | —            | —          |
| 1917..... | 750\$000                                      | Junho .....  | 550\$000     | Setembro.  |
| 1918..... | —   | —            | —            | —          |
| 1919..... | 720\$000                                      | Abril.....   | 600\$000     | Abril.     |
| 1920..... | 600\$000                                      | Outubro....  | 600\$000     | Março.     |
| 1921..... | —   | —            | —            | —          |
| 1922..... | —   | —            | 500\$000     | Agosto.    |
| 1923..... | 600\$000                                      | Agosto.....  | 500\$000     | Janeiro.   |
| 1924..... | 550\$000                                      | Janeiro..... | 400\$000     | Julho.     |

| ANNOS     | DIVERSAS EMISSÕES (1:000\$, 5%, NOMINATIVAS) |              |              |           |
|-----------|--|--------------|--------------|-----------|
|           | Preço máximo                                 | Mez          | Preço mínimo | Mez       |
| 1916..... | 825\$000                                     | Outubro....  | 700\$000     | Janeiro.  |
| 1917..... | 835\$000                                     | » .....      | 760\$000     | »         |
| 1918..... | 940\$000                                     | Dezembro...  | 805\$000     | »         |
| 1919..... | 1:000\$000                                   | Novembro..   | 916\$000     | Março.    |
| 1920..... | 962\$000                                     | Janeiro..... | 830\$000     | Agosto.   |
| 1921..... | 842\$000                                     | Fevereiro... | 740\$000     | »         |
| 1922..... | 829\$000                                     | Maio.....    | 756\$000     | Setembro. |
| 1923..... | 798\$000                                     | Janeiro..... | 725\$000     | Junho.    |
| 1924..... | 803\$000                                     | Novembro...  | 735\$000     | Julho.    |

| ANNOS     | DIVERSAS EMISSÕES (1:000\$, 7%, PORTADOR) |              |              |           |
|-----------|---|--------------|--------------|-----------|
|           | Preço máximo                              | Mez          | Preço mínimo | Mez       |
| 1923..... | 770\$000                                  | Maio.....    | 714\$000     | Novembro. |
| 1924..... | 710\$000                                  | Janeiro..... | 632\$000     | Dezembro. |

| ANNOS     | OBRIGAÇÕES DO THESOURO (1:000\$, 7%, PORTADOR) |              |              |           |
|-----------|--|--------------|--------------|-----------|
|           | Preço máximo                                   | Mez          | Preço mínimo | Mez       |
| 1921..... | 990\$000                                       | Dezembro...  | 944\$000     | Novembro. |
| 1922..... | 1:000\$000                                     | Março.....   | 930\$000     | Dezembro. |
| 1923..... | 975\$000                                       | Outubro....  | 932\$000     | Março.    |
| 1924..... | 965\$000                                       | Janeiro..... | 880\$000     | Dezembro. |

Colações officiaes extremas das applicaes da Diviã Publica Nacional, no periodo de abril de 1924 a março de 1925

| MEZES                                  | UNIFORMIZADAS DE 5 % |        |         |        | EMPRESTIMO DE 1903 (Obras do Porto) |        | TRATADO DA BOLIVIA       |        | DIVERSAS EMISSÕES DE 5 % |        |                     |        | OBRIGAÇÕES DO THESSOURO NACIONAL DE 1.000\$, 7% |        |       |       |
|--|----------------------|--------|---------|--------|-------------------------------------|--------|--------------------------|--------|--------------------------|--------|---------------------|--------|---|--------|-------|-------|
|  | Minimas              |        | Maximas |        | Portador 1.000\$000                 |        | Nominativas 1.000\$, 3 % |        | Nominativas 1.000\$000   |        | Portador 1.000\$000 |        | Portador  |        |       |       |
|  | Minima               | Maxima | Minima  | Maxima | Minima                              | Maxima | Minima                   | Maxima | Minima                   | Maxima | Minima              | Maxima | Minima  | Maxima |       |       |
|  |                      |        |         |        |                                     |        |                          |        |                          |        |                     |        |   |        |       |       |
| 1924                                   |                      |        |         |        |                                     |        |                          |        |                          |        |                     |        |   |        |       |       |
| Abril . . . . .                        | 700\$                | 760\$  | 782\$   | 800\$  | 690\$                               | 700\$  | —                        | —      | 820\$                    | 900\$  | 738\$               | 755\$  | 678\$   | 628\$  | 923\$ | 930\$ |
| Mai . . . . .                          | 700\$                | 740\$  | 775\$   | 814\$  | 700\$                               | 710\$  | —                        | —      | 800\$                    | 892\$  | 751\$               | 778\$  | 675\$   | 700\$  | 920\$ | 926\$ |
| Junho . . . . .                        | —                    | —      | —       | —      | —                                   | 708\$  | —                        | —      | —                        | —      | —                   | —      | 671\$   | 623\$  | 920\$ | 922\$ |
| Julho . . . . .                        | 680\$                | 800\$  | 765\$   | 785\$  | 700\$                               | 682\$  | —                        | 400\$  | 800\$                    | 880\$  | 735\$               | 742\$  | 645\$   | 670\$  | 918\$ | 922\$ |
| Agosto . . . . .                       | 650\$                | 720\$  | 757\$   | 789\$  | 700\$                               | 702\$  | —                        | —      | 830\$                    | 880\$  | 741\$               | 750\$  | 640\$   | 657\$  | 915\$ | 918\$ |
| Setembro . . . . .                     | 730\$                | 730\$  | 780\$   | 800\$  | 710\$                               | 720\$  | —                        | —      | 820\$                    | 890\$  | 766\$               | 769\$  | 648\$   | 636\$  | 885\$ | 910\$ |
| Outubro . . . . .                      | 730\$                | 740\$  | 782\$   | 795\$  | 713\$                               | 720\$  | —                        | —      | 820\$                    | 880\$  | 766\$               | 782\$  | 649\$   | 663\$  | 910\$ | 917\$ |
| Novembro . . . . .                     | 640\$                | 780\$  | 750\$   | 810\$  | 720\$                               | 725\$  | —                        | —      | 887\$                    | 967\$  | 755\$               | 803\$  | 652\$   | 660\$  | 914\$ | 917\$ |
| Dezembro . . . . .                     | —                    | —      | —       | —      | 720\$                               | 725\$  | —                        | —      | —                        | 805\$  | 750\$               | 756\$  | 632\$   | 655\$  | 880\$ | 911\$ |
| 1925                                   |                      |        |         |        |                                     |        |                          |        |                          |        |                     |        |   |        |       |       |
| Janeiro . . . . .                      | 650\$                | 700\$  | 758\$   | 795\$  | —                                   | 650\$  | —                        | —      | 800\$                    | 900\$  | 745\$               | 782\$  | 623\$   | 642\$  | 894\$ | 911\$ |
| Fevereiro . . . . .                    | 650\$                | 680\$  | 700\$   | 780\$  | 680\$                               | 680\$  | —                        | 410\$  | 800\$                    | 915\$  | 760\$               | 768\$  | 636\$   | 644\$  | 893\$ | 915\$ |
| Março . . . . .                        | 660\$                | 744\$  | 760\$   | 782\$  | 680\$                               | 685\$  | —                        | —      | 880\$                    | 902\$  | 769\$               | 788\$  | 637\$   | 646\$  | 896\$ | 920\$ |
| Preços extremos nos 12 mezes . . . . . | 640\$                | 800\$  | 730\$   | 811\$  | 680\$                               | 725\$  | 400\$                    | 410\$  | 800\$                    | 937\$  | 735\$               | 803\$  | 623\$   | 700\$  | 880\$ | 930\$ |

Quadro comparativo dos títulos negociados na Bolsa nos períodos respectivos de abril de 1900 a março de 1925

| DESIGNAÇÃO   | DE ABRIL DE 1900 A MARÇO DE 1901 | DE ABRIL DE 1901 A MARÇO DE 1902 | DE ABRIL DE 1902 A MARÇO DE 1903 | DE ABRIL DE 1903 A MARÇO DE 1904 | DE ABRIL DE 1904 A MARÇO DE 1905 | DE ABRIL DE 1905 A MARÇO DE 1906 | DE ABRIL DE 1906 A MARÇO DE 1907 | DE ABRIL DE 1907 A MARÇO DE 1908 | DE ABRIL DE 1908 A MARÇO DE 1909 | DE ABRIL DE 1909 A MARÇO DE 1910 | DE ABRIL DE 1910 A MARÇO DE 1911 | DE ABRIL DE 1911 A MARÇO DE 1912 | DE ABRIL DE 1912 A MARÇO DE 1913 | DE ABRIL DE 1913 A MARÇO DE 1914 | DE ABRIL DE 1914 A MARÇO DE 1915 | DE ABRIL DE 1915 A MARÇO DE 1916 | DE ABRIL DE 1916 A MARÇO DE 1917 | DE ABRIL DE 1917 A MARÇO DE 1918 | DE ABRIL DE 1918 A MARÇO DE 1919 | DE ABRIL DE 1919 A MARÇO DE 1920 | DE ABRIL DE 1920 A MARÇO DE 1921 | DE ABRIL DE 1921 A MARÇO DE 1922 | DE ABRIL DE 1922 A MARÇO DE 1923 | DE ABRIL DE 1923 A MARÇO DE 1924 | DE ABRIL DE 1924 A MARÇO DE 1925 |
|--|----------------------------------|----------------------------------|----------------------------------|----------------------------------|----------------------------------|----------------------------------|----------------------------------|----------------------------------|----------------------------------|----------------------------------|----------------------------------|----------------------------------|----------------------------------|----------------------------------|----------------------------------|----------------------------------|----------------------------------|----------------------------------|----------------------------------|----------------------------------|----------------------------------|----------------------------------|----------------------------------|----------------------------------|----------------------------------|
| Apólices da União.....   | 53.082                           | 67.220                           | 56.378                           | 44.080                           | 41.143                           | 59.107                           | 39.286                           | 37.272                           | 35.213                           | 41.142                           | 49.450                           | 54.243                           | 70.901                           | 68.033                           | 59.137                           | 61.075                           | 86.343                           | 91.957                           | 112.015                          | 102.783                          | 129.914                          | 185.955                          | 224.298                          | 329.219                          | 305.046                          |
| Apólices dos Estados da União.....                                     | 1.300                            | 283                              | 1.251                            | 94.090                           | 14.115                           | 88.601                           | 57.939                           | 53.726                           | 45.129                           | 39.961                           | 31.046                           | 30.983                           | 23.680                           | 26.386                           | 20.442                           | 19.369                           | 19.849                           | 16.061                           | 14.383                           | 21.613                           | 22.015                           | 22.551                           | 16.727                           | 19.278                           | 16.898                           |
| Apólices Municipaes.....   | 21.518                           | 49.375                           | 73.859                           | 140.625                          | 87.275                           | 46.285                           | 95.727                           | 50.532                           | 48.361                           | 89.162                           | 95.771                           | 51.392                           | 38.783                           | 38.121                           | 58.297                           | 68.070                           | 40.233                           | 87.143                           | 113.897                          | 99.916                           | 78.273                           | 99.191                           | 140.928                          | 130.776                          | 115.482                          |
| Apólices Municipaes dos Estados.....                                   | —                                | —                                | —                                | —                                | —                                | —                                | —                                | —                                | —                                | —                                | 12.211                           | 6.281                            | 2.210                            | 190                              | 37                               | 37                               | 21.000                           | 29.330                           | 19.288                           | 17.684                           | 10.864                           | 17.461                           | 16.342                           | 8.689                            | 6.145                            |
| Apólices inscripções de 3% do Banco da Republica do Brazil....         | 8.036                            | 19.463                           | 17.396                           | 6.784                            | 5.191                            | 3.899                            | —                                | —                                | —                                | —                                | —                                | —                                | —                                | —                                | —                                | —                                | —                                | —                                | —                                | —                                | —                                | —                                | —                                | —                                | —                                |
| Acções de bancos.....  | 108.432                          | 147.273                          | 137.148                          | 104.216                          | 114.487                          | 234.374                          | 65.136                           | 40.148                           | 62.878                           | 71.796                           | 50.488                           | 38.302                           | 23.863                           | 18.809                           | 8.685                            | 15.720                           | 17.092                           | 14.713                           | 19.746                           | 31.991                           | 25.739                           | 42.324                           | 86.387                           | 80.294                           | 74.839                           |
| Acções de companhias de estradas de ferro, transporte e navegação..... | 107.848                          | 87.203                           | 106.724                          | 125.125                          | 39.518                           | 53.097                           | 61.891                           | 123.835                          | 20.451                           | 128.139                          | 110.069                          | 139.851                          | 143.912                          | 13.464                           | 27.397                           | 18.251                           | 137.475                          | 228.533                          | 741.727                          | 702.839                          | 106.276                          | 54.851                           | 13.983                           | 14.630                           | 14.687                           |
| Acções de companhias de ferro carris.....                              | 11.790                           | 15.411                           | 15.105                           | 17.066                           | 29.078                           | 8.831                            | 5.799                            | 12.697                           | 25.190                           | 9.447                            | 1.588                            | 568                              | 635                              | 287                              | 564                              | 651                              | 581                              | 701                              | 341                              | 685                              | 208                              | 77                               | 473                              | 1.091                            | 156                              |
| Acções de companhias de filação e tecidos....                          | 20.682                           | 13.351                           | 18.164                           | 17.613                           | 15.059                           | 9.281                            | 18.304                           | 14.723                           | 12.009                           | 15.909                           | 18.010                           | 21.434                           | 15.083                           | —                                | 2.009                            | 6.863                            | 7.112                            | 12.874                           | 15.921                           | 17.940                           | 16.176                           | 13.660                           | 26.034                           | 36.422                           | 16.147                           |
| Acções de companhias de seguros.....                                   | 1.805                            | 1.512                            | 12.220                           | 10.703                           | 8.458                            | 5.822                            | 8.065                            | 6.779                            | 2.773                            | 3.978                            | 2.424                            | 4.123                            | 1.686                            | 2.627                            | 406                              | 1.480                            | 2.376                            | 1.790                            | 977                              | 1.727                            | 878                              | 726                              | 1.978                            | 871                              | 1.509                            |
| Acções de companhias diversas.....                                     | 119.395                          | 105.555                          | 67.911                           | 101.262                          | 116.020                          | 194.001                          | 236.221                          | 163.665                          | 14.241                           | 567.476                          | 689.778                          | 467.340                          | 376.628                          | 233.455                          | 117.506                          | 120.266                          | 182.360                          | 332.856                          | 451.772                          | 179.556                          | 66.654                           | 74.204                           | 44.854                           | 44.005                           | 29.335                           |
| Debentures e obrigações de diversas companhias.....                    | 34.582                           | 97.786                           | 182.742                          | 87.891                           | 61.887                           | 47.950                           | 46.323                           | 83.864                           | 68.179                           | 67.804                           | 80.985                           | 53.498                           | 46.275                           | 40.392                           | 29.258                           | 41.856                           | 30.103                           | 27.720                           | 61.471                           | 43.026                           | 38.357                           | 53.590                           | 48.271                           | 47.248                           | 34.629                           |
| Letras hypothecarias de credito real.....                              | 5.926                            | 50                               | 1.271                            | 572                              | 631                              | 1.662                            | 1.054                            | 921                              | 278                              | 385                              | 296                              | 1.579                            | 402                              | 968                              | 402                              | 528                              | 244                              | 116                              | 48                               | 133                              | 501                              | 134                              | 358                              | 262                              | 23                               |
| Títulos vendidos a prazo.....  | 18.320                           | 15.000                           | 30.889                           | 21.000                           | 28.800                           | 94.013                           | 23.850                           | 37.004                           | 20.642                           | 86.219                           | 139.370                          | 119.377                          | 185.954                          | 63.421                           | 33.708                           | 9.035                            | 57.232                           | 153.913                          | 900.933                          | 602.556                          | 20.037                           | 8.800                            | 4.550                            | 2.419                            | 3.220                            |
| Títulos vendidos em leilão na Bolsa por alvarás de Juizo.....          | 28.254                           | 48.454                           | 49.014                           | 31.013                           | 10.178                           | 25.201                           | 32.796                           | 22.217                           | 18.658                           | 17.524                           | 13.801                           | 6.780                            | 31.823                           | 8.003                            | 9.450                            | 19.676                           | 15.700                           | 19.417                           | 9.372                            | 34.254                           | 12.986                           | 12.983                           | 24.487                           | 12.081                           | 43.738                           |
| Totalidade.....  | 601.030                          | 667.941                          | 860.068                          | 802.140                          | 672.589                          | 872.134                          | 692.441                          | 647.383                          | 501.002                          | 1.139.442                        | 1.295.297                        | 995.751                          | 966.853                          | 514.156                          | 367.335                          | 391.880                          | 626.800                          | 1.016.624                        | 2.461.271                        | 1.856.703                        | 528.928                          | 583.407                          | 649.670                          | 727.285                          | 661.854                          |

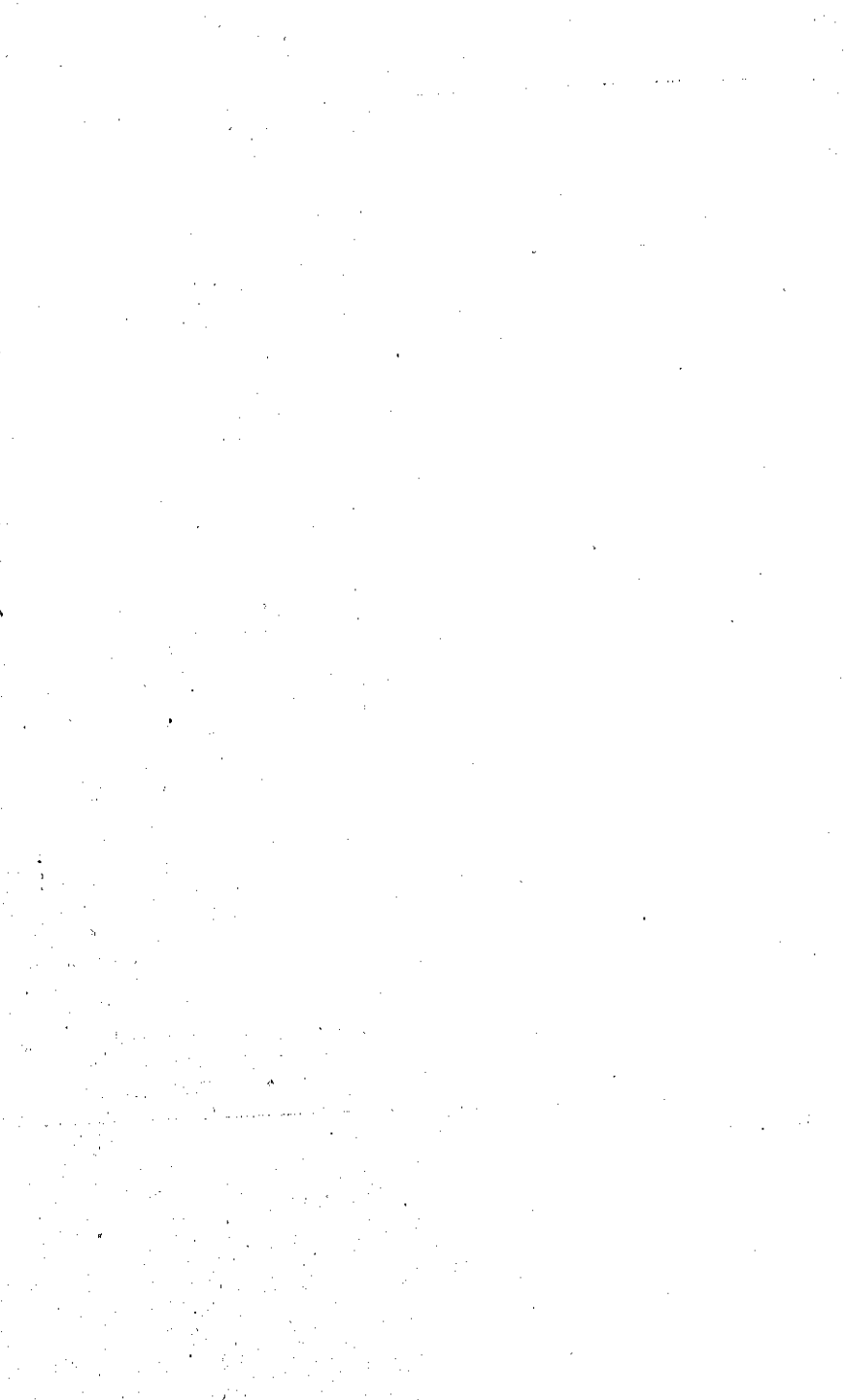



Mapa do movimento de cambias. no periodo de 1 de abril de 1924 a 31 de março de 1925

SAQUES VENDIDOS PELOS BANCOS

| MEZES          | LONDRES<br>(Libras) | PARIS<br>(Francos) | HAMBURGO               |             | ITALIA<br>(Liras) | PORTUGAL    |                      | SUISSA<br>(Francos) | HESPAÑIA<br>(Pesetas) |
|----------------|---------------------|--------------------|------------------------|-------------|-------------------|-------------|----------------------|---------------------|-----------------------|
|                |                     |                    | (Marcos)               | (Rent-mark) |                   | (Escudos)   | AÇORES<br>(R/fortes) |                     |                       |
| <b>1924</b>    |                     |                    |                        |             |                   |             |                      |                     |                       |
| Abril.....     | 4.022.988           | 35.356.581         | 410.500.000.000.000    | 9.948       | 11.053.510        | 21.810.624  | 27.777.799           | 1.222.783           | 623.548               |
| Maió.....      | 4.402.224           | 45.753.719         | 3.756.000.000.000.000  | 12.114      | 7.128.241         | 14.824.530  | 11.238.000           | 1.069.008           | 829.109               |
| Junho.....     | 5.536.369           | 68.419.204         | 2.659.250.000.000.000  | 90.846      | 7.916.373         | 17.748.625  | 13.016.000           | 1.051.151           | 1.068.691             |
| Julho.....     | 3.631.653           | 59.083.200         | 1.509.511.000.000.000  | 47.327      | 4.774.872         | 14.605.071  | 3.141.374            | 1.252.683           | 697.102               |
| Agosto.....    | 3.245.586           | 53.122.712         | 1.680.400.000.000.000  | 47.337      | 10.184.448        | 11.874.996  | 19.812.000           | 945.725             | 822.724               |
| Setembro.....  | 3.744.196           | 41.776.836         | 1.027.550.000.000.000  | 70.094      | 5.630.755         | 14.180.836  | 6.917.000            | 2.134.431           | 1.029.493             |
| Outubro.....   | 5.708.845           | 52.622.087         | 5.544.880.000.000.000  | 686.127     | 9.839.665         | 11.484.729  | 12.012.000           | 2.027.617           | 1.725.347             |
| Novembro.....  | 3.802.747           | 31.350.273         | 370.000.000.000.000    | 136.804     | 5.609.846         | 11.655.242  | 529.000              | 901.089             | 981.259               |
| Dezembro.....  | 3.209.698           | 49.010.962         | —                      | 193.900     | 8.165.539         | 9.335.724   | 15.718.000           | 1.885.021           | 1.422.883             |
| <b>1925</b>    |                     |                    |                        |             |                   |             |                      |                     |                       |
| Janeyro.....   | 3.178.437           | 46.207.852         | —                      | 105.333     | 12.909.280        | 9.801.686   | 36.793.000           | 1.377.190           | 1.436.700             |
| Fevereiro..... | 3.053.285           | 43.121.939         | —                      | 151.625     | 10.494.440        | 10.320.346  | 39.647.000           | 1.487.406           | 973.032               |
| Março.....     | 4.000.814           | 51.262.031         | —                      | 228.372     | 10.207.477        | 14.220.261  | 18.476.000           | 2.278.121           | 1.380.008             |
| Somma.....     | 47.536.842          | 577.087.396        | 16.958.091.000.000.000 | 1.779.827   | 103.914.446       | 161.862.670 | 205.077.173          | 17.632.225          | 12.989.896            |

| MEZES          | ARGENTINA |         | MONTEVIDÉO<br>(Pesos) | SUECIA<br>(Coróas) | HOLLANDA<br>(Florim) | DINAMARCA<br>(Coróas) | NORUEGA<br>(Coróas) | AUSTRIA<br>(Coróas) | JAPÃO<br>(Yen) |
|----------------|-----------|---------|-----------------------|--------------------|----------------------|-----------------------|---------------------|---------------------|----------------|
|                | (Papel)   | (Ouro)  |                       |                    |                      |                       |                     |                     |                |
| <b>1924</b>    |           |         |                       |                    |                      |                       |                     |                     |                |
| Abril.....     | 695.125   | 1.339   | 36.897                | 34.353             | 153.203              | 43.927                | 17.102              | 6.305.700           | 66.341         |
| Maió.....      | 521.949   | 7.805   | 36.509                | 10.928             | 393.319              | 13.587                | 7.828               | 76.417.480          | 143.957        |
| Junho.....     | 733.000   | 3.410   | 57.785                | 8.235              | 651.039              | 13.350                | 201                 | 157.495.000         | 135.808        |
| Julho.....     | 636.595   | 9.496   | 41.498                | 730                | 811.100              | —                     | —                   | 59.212.498          | 161.916        |
| Agosto.....    | 512.358   | 12.654  | 48.239                | 6.031              | 328.557              | 238                   | 10.697              | 29.513.600          | 90.234         |
| Setembro.....  | 815.075   | 9.074   | 134.962               | 27.582             | 651.573              | 6.613                 | 12.097              | 29.137.108          | 268.953        |
| Outubro.....   | 1.038.269 | 2.014   | 68.286                | 23.741             | 799.934              | 53.934                | 64.796              | 35.856.000          | 466.528        |
| Novembro.....  | 561.499   | 2.058   | 35.662                | 1.358              | 231.640              | 26.164                | 1.393               | 32.645.000          | 13.959         |
| Dezembro.....  | 601.903   | 13.742  | 91.472                | 26.325             | 469.160              | 30.951                | 3.152               | 17.675.559          | 236.740        |
| <b>1925</b>    |           |         |                       |                    |                      |                       |                     |                     |                |
| Janeiro.....   | 629.196   | 883     | 34.269                | 1.640              | 603.556              | 30.125                | 632                 | 18.580.700          | 147.116        |
| Fevereiro..... | 347.398   | 42.939  | 114.582               | 143.250            | 359.342              | 373                   | 23                  | 55.310.554          | 273.699        |
| Março.....     | 563.303   | 1.182   | 42.440                | 26.088             | 516.922              | 79.650                | 8.521               | 9.072.295           | 143.144        |
| Somma.....     | 7.655.670 | 106.596 | 742.601               | 310.261            | 5.969.347            | 298.912               | 126.442             | 527.221.494         | 2.148.395      |

| MEZES          | BELGICA<br>(Francos) | CANADA<br>(Dollars) | CHILE<br>(Pesos) | RUMANIA<br>(Lei) | NOVA-YORK<br>(Dollars) | TCHECO-SLO-<br>VAQUIA<br>(Coroás) |
|----------------|----------------------|---------------------|------------------|------------------|------------------------|-----------------------------------|
| <b>1924</b>    |                      |                     |                  |                  |                        |                                   |
| Abril.....     | 9.577.578            | 4.356               | 5.625            | 419.535          | 10.258.719             | 149.372                           |
| Maió.....      | 4.616.849            | 3.500               | 42.884           | 1.094.180        | 5.629.055              | 129.790                           |
| Junho.....     | 6.755.247            | 3.334               | 2.388            | 566.641          | 12.533.395             | 101.470                           |
| Julho.....     | 5.595.838            | 1.113               | 54               | 301.417          | 7.837.678              | 142.140                           |
| Agosto.....    | 7.904.461            | 270                 | 19.013           | 282.931          | 7.994.349              | 97.537                            |
| Setembro.....  | 10.844.598           | 29                  | 3.544            | 187.782          | 8.902.812              | 99.170                            |
| Outubro.....   | 10.895.539           | 511                 | 1.468            | 215.288          | 11.625.973             | 283.533                           |
| Novembro.....  | 3.950.816            | 1.937               | 11.530           | 157.143          | 10.108.872             | 118.656                           |
| Dezembro.....  | 5.042.961            | 985                 | 6.350            | 318.500          | 11.173.242             | 79.665                            |
| Janeiro.....   | 5.470.783            | 826                 | 2.506            | 412.551          | 7.565.389              | 268.028                           |
| Fevereiro..... | 4.170.367            | 3.401               | 414              | 474.830          | 10.314.952             | 94.951                            |
| Março.....     | 3.627.377            | 701                 | 31.346           | 632.616          | 10.579.418             | 162.521                           |
| Somma.....     | 78.452.414           | 20.963              | 127.122          | 5.063.414        | 114.523.854            | 1.726.833                         |
| <b>1925</b>    |                      |                     |                  |                  |                        |                                   |

## Mapa retrospectivo do movimento de cambiaes, no periodo

SAQUES VENDIDOS

| DATAS                                     | LONDRES<br>Libras esterlinas | PARIS<br>Francos        |
|---|------------------------------|-------------------------|
| De 1 maio 1893 a 30 abril 1894 . . . . .  | 15.691.452.01.03             | 25.021.882.38           |
| > 1 > 1894 > 30 > 1895 . . . . .          | 33.305.060.11.09             | 58.409.333.20           |
| > 1 > 1895 > 31 março 1896 . . . . .      | 26.101.114.10.11             | 67.427.041.19           |
| > 1 abril 1896 > 31 > 1897 . . . . .      | 29.988.865.07.02             | 51.948.575.99           |
| > 1 > 1897 > 31 > 1898 . . . . .          | 28.591.273.12.01             | 54.028.227.27           |
| > 1 > 1898 > 31 > 1899 . . . . .          | 29.167.557.01.11             | 29.394.955.83           |
| > 1 > 1899 > 31 > 1900 . . . . .          | 32.690.832.18.07             | 32.718.129.60           |
| > 1 > 1900 > 31 > 1901 . . . . .          | 39.522.299.04.05             | 45.416.151.60           |
| > 1 > 1901 > 31 > 1902 . . . . .          | 32.282.262.18.09             | 42.620.783.50           |
| > 1 > 1902 > 31 > 1903 . . . . .          | 21.166.426.03.07             | 44.023.280.83           |
| > 1 > 1903 > 31 > 1904 . . . . .          | 17.645.688.12.10             | 41.020.950.20           |
| > 1 > 1904 > 31 > 1905 . . . . .          | 23.594.682.17.05             | 47.790.217.47           |
| > 1 > 1905 > 31 > 1906 . . . . .          | 35.879.039.02.08             | 60.439.796.57           |
| > 1 > 1906 > 31 > 1907 . . . . .          | 33.414.843.05.05             | 89.682.306.35           |
| > 1 > 1907 > 31 > 1908 . . . . .          | 45.315.899.13.05             | 119.739.220.51          |
| > 1 > 1908 > 31 > 1909 . . . . .          | 42.106.061.13.03             | 109.253.884.62          |
| > 1 > 1909 > 31 > 1910 . . . . .          | 36.241.452.06.06             | 118.510.412.21          |
| > 1 > 1910 > 31 > 1911 . . . . .          | 51.929.218.04.01             | 161.343.983.62          |
| > 1 > 1911 > 31 > 1912 . . . . .          | 35.664.799.15.02             | 137.884.782.08          |
| > 1 > 1912 > 31 > 1913 . . . . .          | 35.766.607.03.08             | 208.390.238.82          |
| > 1 > 1913 > 31 > 1914 . . . . .          | 41.774.545.17.07             | 183.782.107.36          |
| > 1 > 1914 > 31 > 1915 . . . . .          | 25.872.449.06.08             | 64.190.621.14           |
| > 1 > 1915 > 31 > 1916 . . . . .          | 19.528.041.01.04             | 87.263.065.31           |
| <b>Totalidade (réis fortes) . . . . .</b> | —                            | —                       |
| De 1 abril 1916 a 31 março 1917 . . . . . | 22.413.641.16.10             | 97.478.248.75           |
| > 1 > 1917 > 31 > 1918 . . . . .          | 42.299.721.10.10             | 188.446.730.67          |
| > 1 > 1918 > 31 > 1919 . . . . .          | 23.138.921.00.00             | 116.147.350.00          |
| > 1 > 1919 > 31 > 1920 . . . . .          | 44.830.608.00.00             | 303.323.201.00          |
| > 1 > 1920 > 31 > 1921 . . . . .          | 73.221.890.00.00             | 1.371.891.978.00        |
| > 1 > 1921 > 31 > 1922 . . . . .          | 110.617.302.00.00            | 520.127.691.00          |
| > 1 > 1922 > 31 > 1923 . . . . .          | 77.900.519.00.00             | 554.493.227.00          |
| > 1 > 1923 > 31 > 1924 . . . . .          | 53.596.548.00.00             | 611.329.624.00          |
| > 1 > 1924 > 31 > 1925 . . . . .          | 47.536.842.00.00             | 577.087.396.00          |
| <b>Totalidade . . . . .</b>               | <b>1.228.796.527.08.01</b>   | <b>6.221.625.303.75</b> |

de 1 de maio de 1893 a 31 de março de 1925

PELOS BANCOS

| HAMBURGO                  |           | SUISSA     | BELGICA     | ITALIA         |
|---------------------------|-----------|------------|-------------|----------------|
| Reichsmarks               | RENT-MARK | Francos    | Francos     | Liras          |
|                           |           |            |             | 899.343.37     |
| 8.019.881.42              | —         | —          | —           | 2.270.203.11   |
| 14.327.447.37             | —         | —          | —           | 2.552.866.58   |
| 9.987.899.82              | —         | —          | —           | 1.576.741.39   |
| 12.474.866.43             | —         | —          | —           | 977.287.49     |
| 12.380.995.17             | —         | —          | —           | 1.783.115.32   |
| 6.231.377.80              | —         | —          | —           | 2.846.719.86   |
| 6.967.397.99              | —         | —          | —           | 3.692.689.88   |
| 9.291.095.91              | —         | —          | —           | 4.729.869.32   |
| 9.369.885.87              | —         | —          | —           | 4.738.912.12   |
| 10.980.167.14             | —         | —          | —           | 6.514.266.02   |
| 11.114.815.76             | —         | —          | —           | 8.716.405.30   |
| 11.975.700.52             | —         | —          | —           | 10.959.739.84  |
| 15.295.241.93             | —         | —          | —           | 10.413.846.02  |
| 16.706.795.64             | —         | —          | —           | 10.141.947.30  |
| 23.933.337.19             | —         | —          | —           | 8.940.115.69   |
| 22.038.409.52             | —         | —          | —           | 8.035.783.88   |
| 20.984.633.73             | —         | —          | —           | 11.331.820.67  |
| 36.357.449.09             | —         | —          | —           | 9.409.556.95   |
| 34.168.794.45             | —         | —          | —           | 10.672.567.18  |
| 44.479.263.43             | —         | —          | —           | 10.665.440.47  |
| 56.341.444.68             | —         | —          | —           | 8.145.465.95   |
| 61.214.155.55             | —         | —          | —           | 12.716.995.28  |
| 43.477.125.65             | —         | —          | —           | —              |
| —                         | —         | —          | —           | —              |
| —                         | —         | —          | —           | 17.898.343.46  |
| 32.306.858.44             | —         | —          | —           | 32.317.356.99  |
| 6.124.328.96              | —         | —          | —           | 41.099.170.00  |
| —                         | —         | 1.428.058  | —           | 54.422.944.00  |
| —                         | —         | 3.947.874  | 405.815     | 230.588.516.00 |
| 376.282.002.00            | —         | 14.059.503 | 18.164.927  | 118.483.407.00 |
| 1.124.033.455.00          | —         | 6.676.026  | 61.287.153  | 90.829.666.00  |
| 2.876.972.454.00          | —         | 13.800.701 | 31.680.127  | 88.306.636.00  |
| 17.206.816.388.00         | —         | 13.608.503 | 55.995.913  | 103.914.446.00 |
| 3.997.065.136.634.193.00  | —         | 17.632.225 | 78.452.414  | —              |
| 16.958.091.000.000.000.00 | 1.779.827 | —          | —           | 930.592.184.18 |
| 20.955.156.158.754.852.46 | 1.779.827 | 71.152.889 | 245.986.349 | —              |

Continuação do mappa retrospectivo do movimento de cambiaes,

| DATAS                            | PORTUGAL                   | PORTUGAL              | HESPAHIA            |
|----------------------------------|----------------------------|-----------------------|---------------------|
|                                  | Réis fortes                | Açores                | Pesos               |
| De 1 maio 1893 a 30 abril 1894   | 65:348\$421                | ---                   | ---                 |
| » 1 » 1894 » 30 » 1895           | 1.063:318\$382             | ---                   | ---                 |
| » 1 » 1895 » 31 março 1896       | 1.801:152\$472             | ---                   | ---                 |
| » 1 abril 1896 » 31 » 1897       | 2.360:676\$862             | ---                   | ---                 |
| » 1 » 1897 » 31 » 1898           | 2.377:307\$948             | ---                   | ---                 |
| » 1 » 1898 » 31 » 1899           | 2.670:768\$304             | ---                   | ---                 |
| » 1 » 1899 » 31 » 1900           | 4.564:981\$463             | ---                   | ---                 |
| » 1 » 1900 » 31 » 1901           | 6.019:388\$942             | ---                   | ---                 |
| » 1 » 1901 » 31 » 1902           | 5.915:439\$605             | ---                   | ---                 |
| » 1 » 1902 » 31 » 1903           | 6.912:491\$430             | ---                   | ---                 |
| » 1 » 1903 » 31 » 1904           | 7.927:853\$861             | ---                   | ---                 |
| » 1 » 1904 » 31 » 1905           | 9.577:718\$154             | 127:878\$047          | 673.640.39          |
| » 1 » 1905 » 31 » 1906           | 10.360:068\$959            | 123:757\$274          | 594.272.20          |
| » 1 » 1906 » 31 » 1907           | 7.863:620\$656             | 115:760\$215          | 425.534.71          |
| » 1 » 1907 » 31 » 1908           | 10.062:412\$571            | 94:645\$956           | 395.554.86          |
| » 1 » 1908 » 31 » 1909           | 9.792:377\$228             | 82:866\$140           | 406.919.50          |
| » 1 » 1909 » 31 » 1910           | 7.620:864\$030             | 70:768\$215           | 550.815.06          |
| » 1 » 1910 » 31 » 1911           | 9.019:330\$123             | 105:876\$111          | 256.203.49          |
| » 1 » 1911 » 31 » 1912           | 9.991:251\$759             | 98:009\$975           | 192.763.29          |
| » 1 » 1912 » 31 » 1913           | 12.869:155\$667            | 99:838\$505           | 105.211.16          |
| » 1 » 1913 » 31 » 1914           | 14.282:111\$020            | 148:704\$790          | 163.972.77          |
| » 1 » 1914 » 31 » 1915           | 11.503:948\$330            | 70:821\$335           | 651.450.33          |
| » 1 » 1915 » 31 » 1916           | 11.591:578\$034            | 53:570\$325           | 1.370.313.39        |
| <b>Totalidade (réis fortes).</b> | <b>166.213:464\$191</b>    |                       |                     |
| De 1 abril 1916 a 31 março 1917  | Esc. 13.748.870.67         | 56:832\$970           | 230.615.30          |
| » 1 » 1917 » 31 » 1918           | » 21.013.356.40            | 90:920\$265           | 10.560.00           |
| » 1 » 1918 » 31 » 1919           | » 17.523.054.00            | 44:835\$613           | 19.727.00           |
| » 1 » 1919 » 31 » 1920           | » 43.180.984.00            | 262:615\$967          | 62.546.00           |
| » 1 » 1920 » 31 » 1921           | » 118.150.983.00           | 298:083\$000          | 16.131.00           |
| » 1 » 1921 » 31 » 1922           | » 72.603.943.00            | 153:094\$160          | ---                 |
| » 1 » 1922 » 31 » 1923           | » 190.723.927.00           | 6:997\$780            | ---                 |
| » 1 » 1923 » 31 » 1924           | » 210.273.277.00           | 217:421\$000          | ---                 |
| » 1 » 1924 » 31 » 1925           | » 161.862.670.00           | 205:077\$173          | ---                 |
| <b>Totalidade.</b>               | <b>Esc. 849.685.965.07</b> | <b>2.528:424\$816</b> | <b>6.126.230.45</b> |



Continuação do mappa retrospectivo do movimento de cambiaes, no período de 1 de maio de 1893 a 31 de março de 1925

| DATAS                     |                      | SUECIA<br>Coroas | DINAMARCA<br>Coroas | RUSSIA<br>Rublos | MONTEVIDÉO<br>Pesos | JAPÃO<br>Yens | NOVA-YORK<br>Dollars | NORUEGA<br>Coroas | RUMANIA<br>(Lei) | CANADÁ<br>Dollars | TCHECO-SLOVAQUIA<br>Coroas | CHILE<br>Pesos |
|---------------------------|----------------------|------------------|---------------------|------------------|---------------------|---------------|----------------------|-------------------|------------------|-------------------|----------------------------|----------------|
| De 1 maio                 | 1893 a 30 abril 1894 | —                | —                   | —                | —                   | —             | 105.586,55           | —                 | —                | —                 | —                          | —              |
| » 1 »                     | 1894 » 30 » 1895     | —                | —                   | —                | —                   | —             | 234.345,88           | —                 | —                | —                 | —                          | —              |
| » 1 »                     | 1895 » 31 mar. 1896  | —                | —                   | —                | —                   | —             | 297.733,83           | —                 | —                | —                 | —                          | —              |
| » 1 »                     | 1896 » 31 » 1897     | —                | —                   | —                | —                   | —             | 497.105,85           | —                 | —                | —                 | —                          | —              |
| » 1 »                     | 1897 » 31 » 1898     | —                | —                   | —                | —                   | —             | 555.182,61           | —                 | —                | —                 | —                          | —              |
| » 1 »                     | 1898 » 31 » 1899     | —                | —                   | —                | —                   | —             | 236.220,50           | —                 | —                | —                 | —                          | —              |
| » 1 »                     | 1899 » 31 » 1900     | —                | —                   | —                | —                   | —             | 305.921,99           | —                 | —                | —                 | —                          | —              |
| » 1 »                     | 1900 » 31 » 1901     | —                | —                   | —                | —                   | —             | 254.148,50           | —                 | —                | —                 | —                          | —              |
| » 1 »                     | 1901 » 31 » 1902     | —                | —                   | —                | —                   | —             | 383.790,67           | —                 | —                | —                 | —                          | —              |
| » 1 »                     | 1902 » 31 » 1903     | —                | —                   | —                | —                   | —             | 507.156,12           | —                 | —                | —                 | —                          | —              |
| » 1 »                     | 1903 » 31 » 1904     | —                | —                   | —                | —                   | —             | 381.200,22           | —                 | —                | —                 | —                          | —              |
| » 1 »                     | 1904 » 31 » 1905     | —                | —                   | 36.025,50        | —                   | —             | 933.573,40           | —                 | —                | —                 | —                          | —              |
| » 1 »                     | 1905 » 31 » 1906     | —                | —                   | 13.500,00        | —                   | —             | 896.413,35           | —                 | —                | —                 | —                          | —              |
| » 1 »                     | 1906 » 31 » 1907     | —                | —                   | 27.765,05        | —                   | —             | 1.382.312,03         | —                 | —                | —                 | —                          | —              |
| » 1 »                     | 1907 » 31 » 1908     | —                | —                   | 75.511,38        | —                   | —             | 2.388.026,07         | —                 | —                | —                 | —                          | —              |
| » 1 »                     | 1908 » 31 » 1909     | —                | —                   | 79.991,50        | —                   | —             | 1.920.332,63         | —                 | —                | —                 | —                          | —              |
| » 1 »                     | 1909 » 31 » 1910     | —                | —                   | 71.313,00        | —                   | —             | 2.354.256,36         | —                 | —                | —                 | —                          | —              |
| » 1 »                     | 1910 » 31 » 1911     | —                | —                   | 104.279,00       | 72.571,88           | —             | 1.698.489,42         | —                 | —                | —                 | —                          | —              |
| » 1 »                     | 1911 » 31 » 1912     | —                | —                   | 67.253,00        | 76.987,46           | —             | 4.018.044,11         | —                 | —                | —                 | —                          | —              |
| » 1 »                     | 1912 » 31 » 1913     | —                | —                   | 106.697,00       | 76.002,91           | —             | 4.288.556,94         | —                 | —                | —                 | —                          | —              |
| » 1 »                     | 1913 » 31 » 1914     | —                | —                   | 134.247,85       | 191.645,61          | —             | 6.147.069,79         | —                 | —                | —                 | —                          | —              |
| » 1 »                     | 1914 » 31 » 1915     | —                | —                   | 104.720,00       | 108.720,39          | —             | 41.778.491,73        | —                 | —                | —                 | —                          | —              |
| » 1 »                     | 1915 » 31 » 1916     | —                | —                   | 25.080,00        | 140.914,33          | —             | —                    | —                 | —                | —                 | —                          | —              |
| Totalidade (reais fortes) |                      | 390.000,00       | —                   | —                | —                   | —             | —                    | —                 | —                | —                 | —                          | —              |
| De 1 abril                | 1916 a 31 mar. 1917  | 12.099,00        | —                   | 24.370,00        | 225.205,29          | —             | 60.854.059,82        | —                 | —                | —                 | —                          | —              |
| » 1 »                     | 1917 » 31 » 1918     | 16.428,00        | 1.540,00            | 306.019,00       | 360.563,71          | —             | 82.175.680,32        | —                 | —                | —                 | —                          | —              |
| » 1 »                     | 1918 » 31 » 1919     | 83.015,00        | 42.132,00           | —                | 351.233,00          | —             | 24.975.453,00        | —                 | —                | —                 | —                          | —              |
| » 1 »                     | 1919 » 31 » 1920     | 2.073.615,00     | 535.127,00          | —                | 1.407.472,00        | 407.494       | 66.340.062,00        | —                 | —                | —                 | —                          | —              |
| » 1 »                     | 1920 » 31 » 1921     | 146.177,00       | 723.336,00          | —                | 1.366.966,00        | 1.622.846     | 145.501.972,00       | 2.119.608         | 82.159           | 8.147             | 59.779                     | —              |
| » 1 »                     | 1921 » 31 » 1922     | 302.325,00       | 524.286,00          | —                | 763.794,00          | 1.647.179     | 104.155.305,00       | 138.179           | 8.475.978        | 60.631            | 5.741.007                  | 38.260         |
| » 1 »                     | 1922 » 31 » 1923     | 102.027,00       | 610.986,00          | —                | 951.836,00          | 819.769       | 85.166.739,00        | 741.184           | 5.461.742        | +1.488            | 5.619.825                  | 34.566         |
| » 1 »                     | 1923 » 31 » 1924     | 310.261,00       | 298.812,00          | —                | 742.601,00          | 1.298.872     | 141.035.989,00       | 126.442           | 5.185.895        | 20.963            | 1.726.833                  | 127.122        |
| » 1 »                     | 1924 » 31 » 1925     | —                | —                   | —                | —                   | 2.148.395     | 114.323.854,00       | —                 | 5.063.414        | 131.249           | 11.137.444                 | 199.948        |
| Totalidade: . . . . .     |                      | 3.547.047,00     | 3.146.881,00        | 1.373.372,48     | 8.160.155,49        | 7.944.546     | 896.781.125,90       | 3.325.118         | 24.269.188       | 24.269.188        | 11.137.444                 | 199.948        |



1924

ABRIL

1 2 3 4 5 6 7 8 9 10 11 12 14 15 16 19 22 23 24 25 26 28 29 30

6 21/64  
6 13/32  
6 25/64  
6 3/8  
6 23/64  
6 11/32  
6 21/64  
6 5/16  
6 19/64  
6 9/32  
6 17/64  
6 1/4  
6 15/64  
6 7/32  
6 13/64  
6 3/16  
6 11/64

6 7/32 d.

J.M.P. NACIONAL



1924

MAIO

1 2 5 6 7 8 9 10 12 14 15 16 17 19 20 21 22 23 24 26 27 28 29 30 31

6 21/64  
6 5/16  
6 19/64  
6 9/32  
6 17/64  
6 1/4  
6 15/64  
6 7/32  
6 13/64  
6 3/10  
6 11/64  
6 5/32  
6 9/64  
6 1/8  
6 7/64  
6 3/32  
6 5/64  
6 1/16  
6 3/64  
6 1/32  
6 1/64  
6 d  
5 63/64  
5 31/32  
5 61/64  
5 15/16  
5 59/64  
5 29/32  
5 57/64  
5 7/8

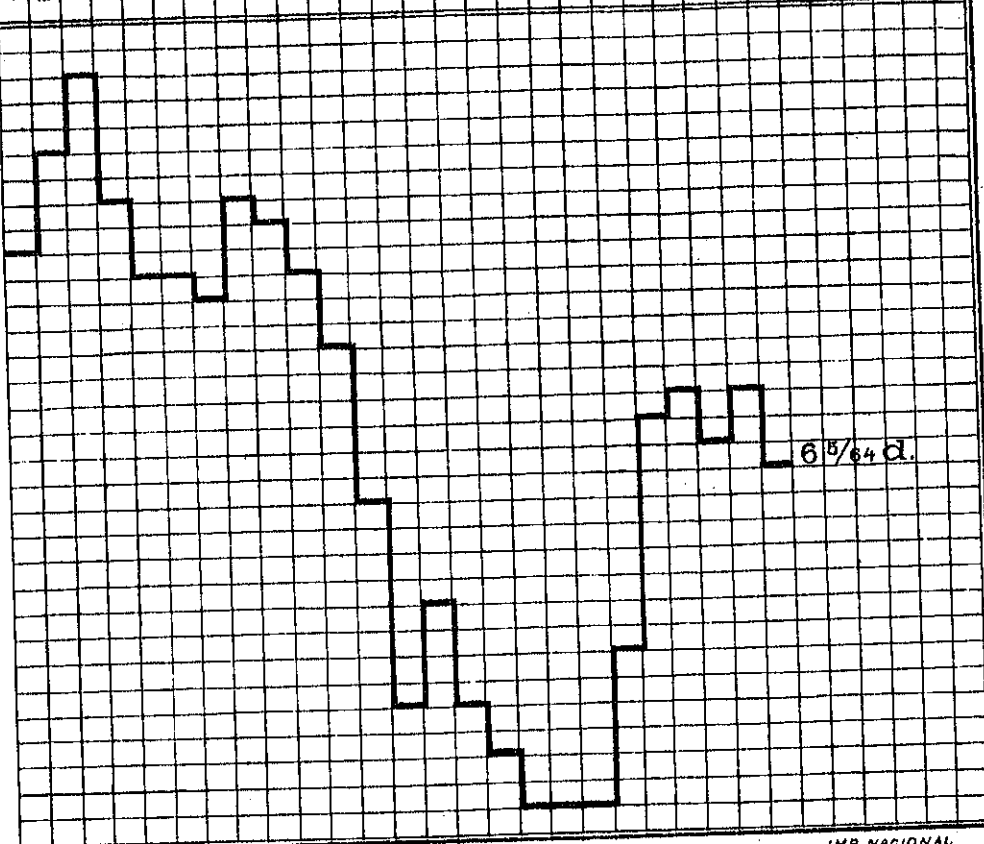

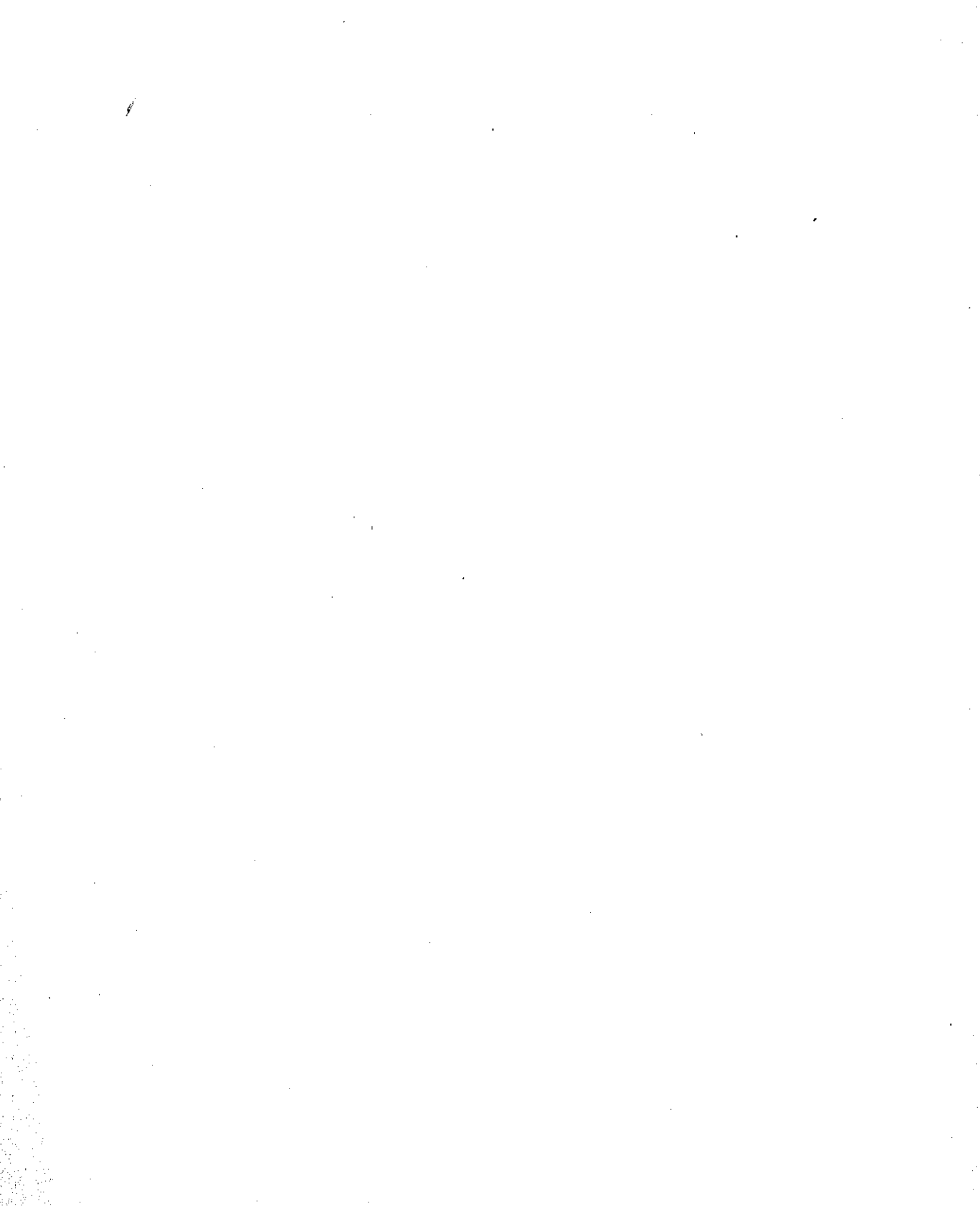

1924

JUNHO

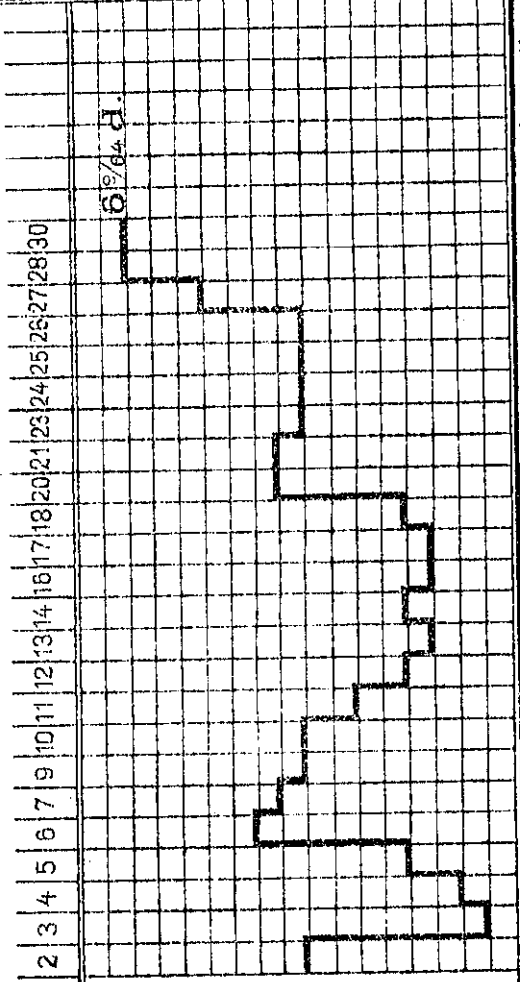

9/64  
1/8  
7/64  
3/32  
5/64  
1/16  
3/64  
1/32  
1/64  
P  
63/64  
31/32  
61/64  
15/16  
59/64









1924

AGOSTO

1 2 3 4 5 6 7 8 9 10 11 12 13 14 15 16 17 18 19 20 21 22 23 24 25 26 27 28 29 30

5 7/16  
5 27/64  
5 19/32  
5 25/64  
5 3/8  
5 23/64  
5 11/32  
5 21/64  
5 5/16  
5 19/64  
5 9/32  
5 11/64  
5 1/4

5 19/64

MA NAIG'QNAI

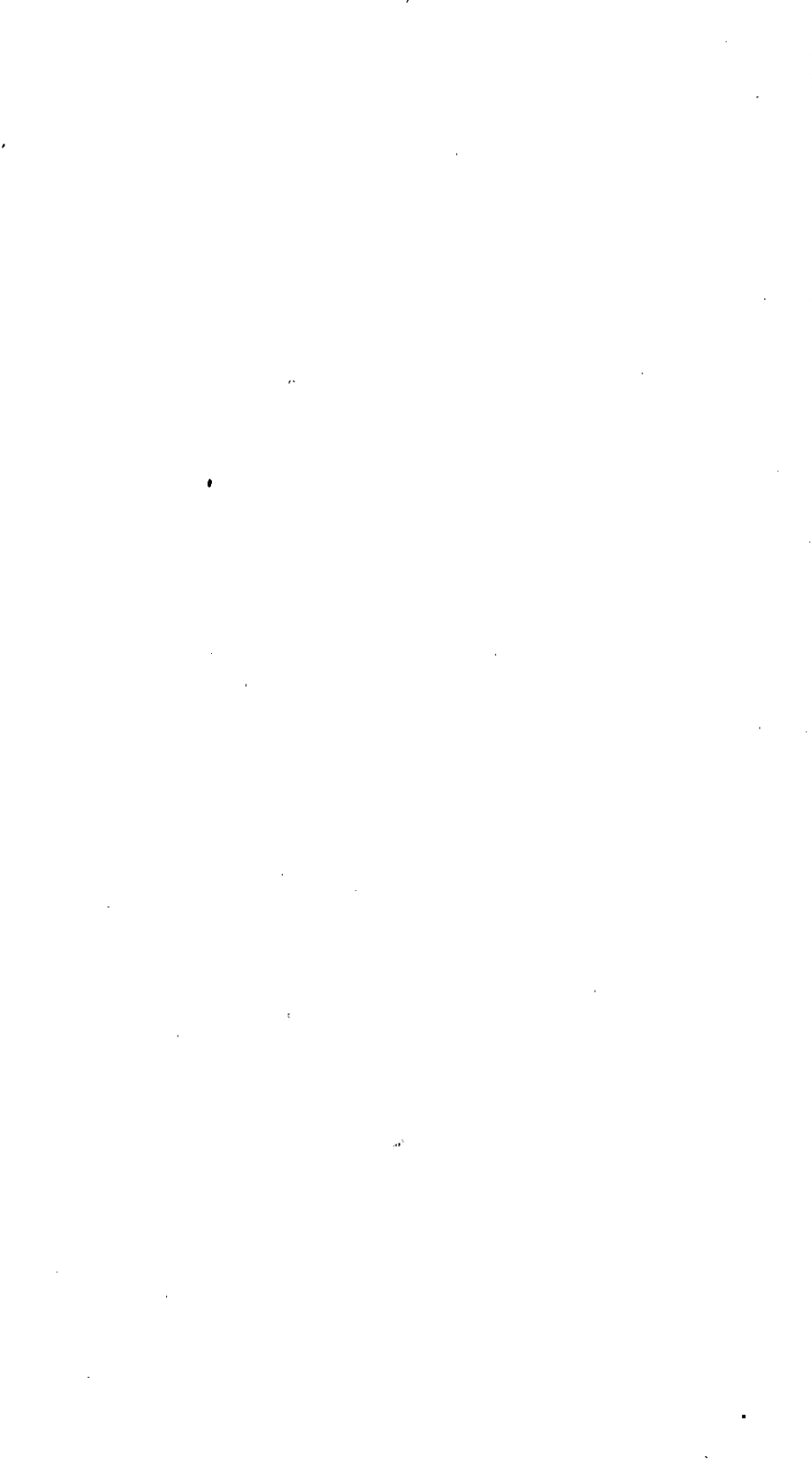

1924

SETEMBRO

1 2 3 4 5 6 8 9 10 11 12 13 15 16 17 18 19 22 23 24 25 26 27 29 30

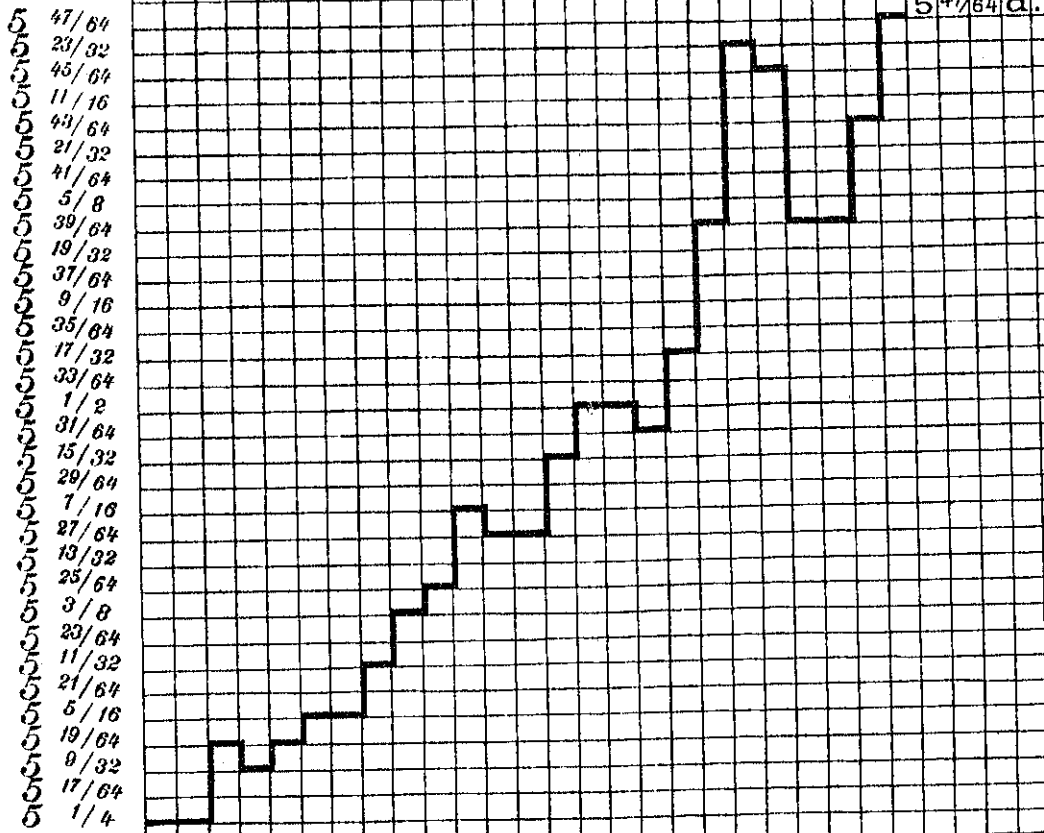

1924

OUTUBRO

1 2 3 4 6 7 8 9 10 11 13 14 15 16 17 18 20 21 22 23 24 25 27 28 29 30 31

6 23/64  
6 11/32  
6 21/64  
6 5/16  
6 19/64  
6 0/32  
6 17/64  
6 1/4  
6 15/64  
6 7/32  
6 13/64  
6 3/16  
6 11/64  
6 5/32  
6 9/64  
6 1/8  
6 7/64  
6 3/32  
6 5/64  
6 1/16  
6 3/64  
6 1/32  
6 1/64  
6 0  
5 63/64  
5 31/32  
5 61/64  
5 15/16  
5 59/64  
5 29/32  
5 57/64  
5 7/8  
5 55/64  
5 27/32  
5 53/64  
5 13/16  
5 51/64

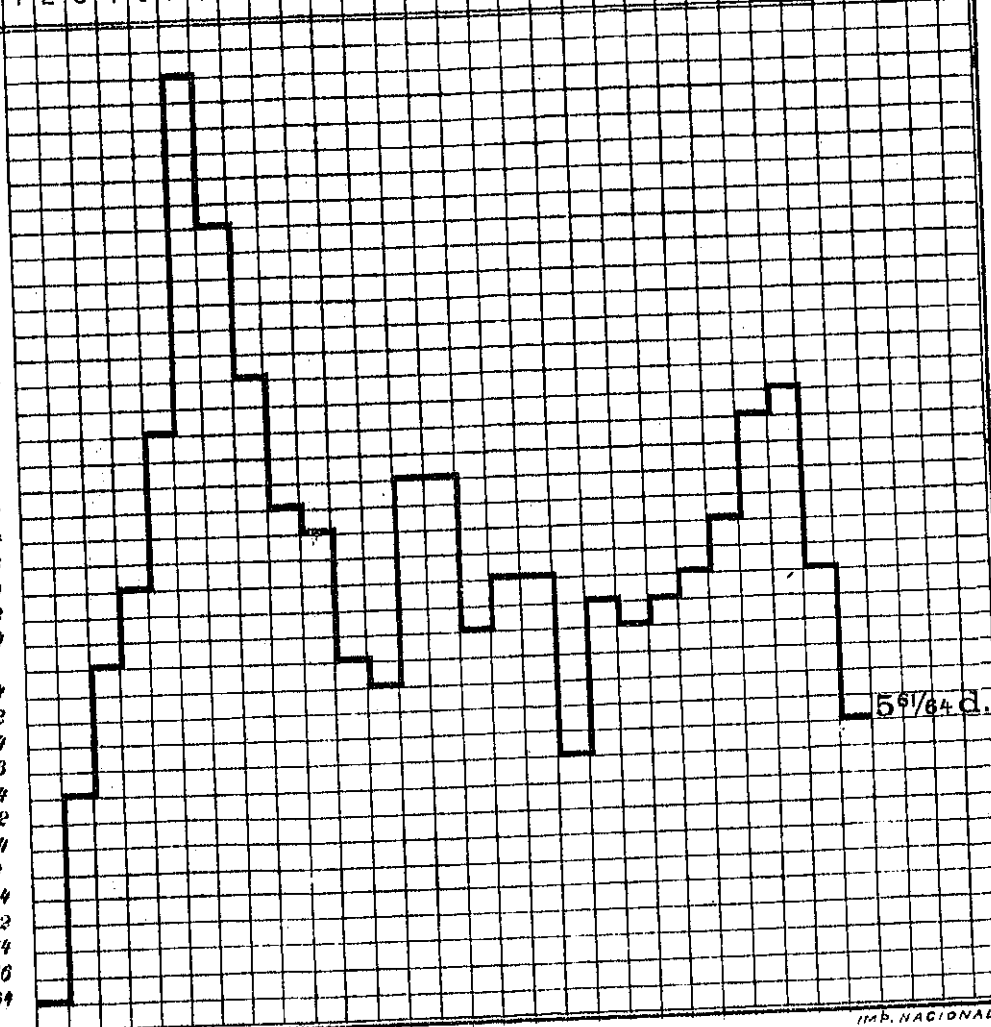



1924

NOVIEMBRE

3 4 5 6 7 8 10 11 12 13 14 17 18 19 20 21 22 24 25 26 27 28 29

5 / 32  
9 / 64  
1 / 8  
7 / 64  
3 / 32  
5 / 64  
1 / 16  
3 / 64  
1 / 32  
1 / 64  
63 / 64  
31 / 32  
61 / 64  
15 / 16  
59 / 64  
29 / 32  
57 / 64  
7 / 8  
55 / 64  
27 / 32  
53 / 64  
13 / 16  
51 / 64

5 63 / 64 0

IMP. NACIONAL

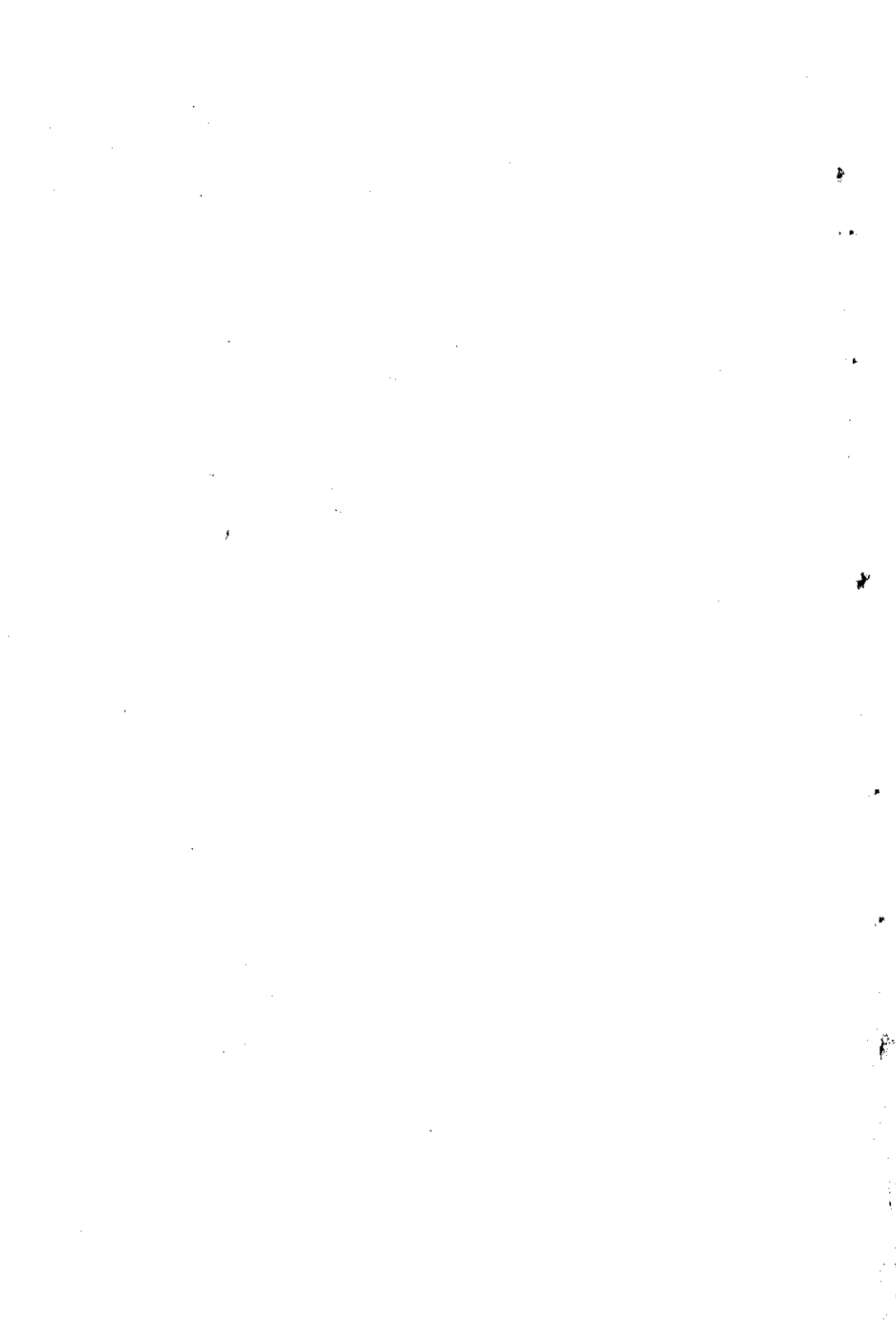

1924

DEZEMBRO

1 2 3 4 5 6 10 11 12 13 15 16 17 18 19 20 22 23 24 26 27 29 30 31

6 7/67  
6 8  
6 53/64  
6 31/32  
6 61/64  
6 15/16  
6 59/64  
6 29/32  
6 57/64  
6 7/8

5 15/16 d.

TMP. NACIONAL





1925

JANEIRO

2 3 5 7 8 9 10 12 13 14 15 16 17 19 21 22 23 24 26 27 28 29 30 31

6 1 / 64  
6 63 / 64  
6 31 / 32  
6 61 / 64  
6 15 / 16  
6 59 / 64  
6 29 / 32  
6 57 / 64  
6 7 / 8  
6 55 / 64  
6 27 / 32  
6 53 / 64  
6 13 / 16  
6 51 / 64  
6 25 / 32

5 55 / 64 d.

IME NACIONAL

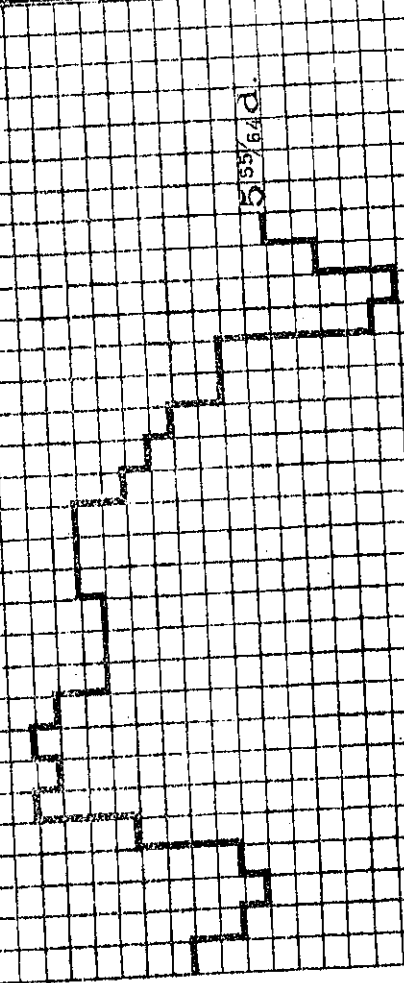



1925

FEVEREIRO

2 3 4 5 6 7 9 10 11 12 13 14 16 17 18 19 20 21 23 25 26 27 28

- 5 13 / 16
- 5 31 / 64
- 5 25 / 32
- 5 19 / 64
- 5 3 / 4
- 5 17 / 64
- 5 23 / 32
- 5 45 / 64
- 5 11 / 16
- 5 43 / 64
- 5 21 / 32
- 5 41 / 64
- 5 5 / 8
- 5 39 / 64
- 5 19 / 32

5 39 / 64 d.

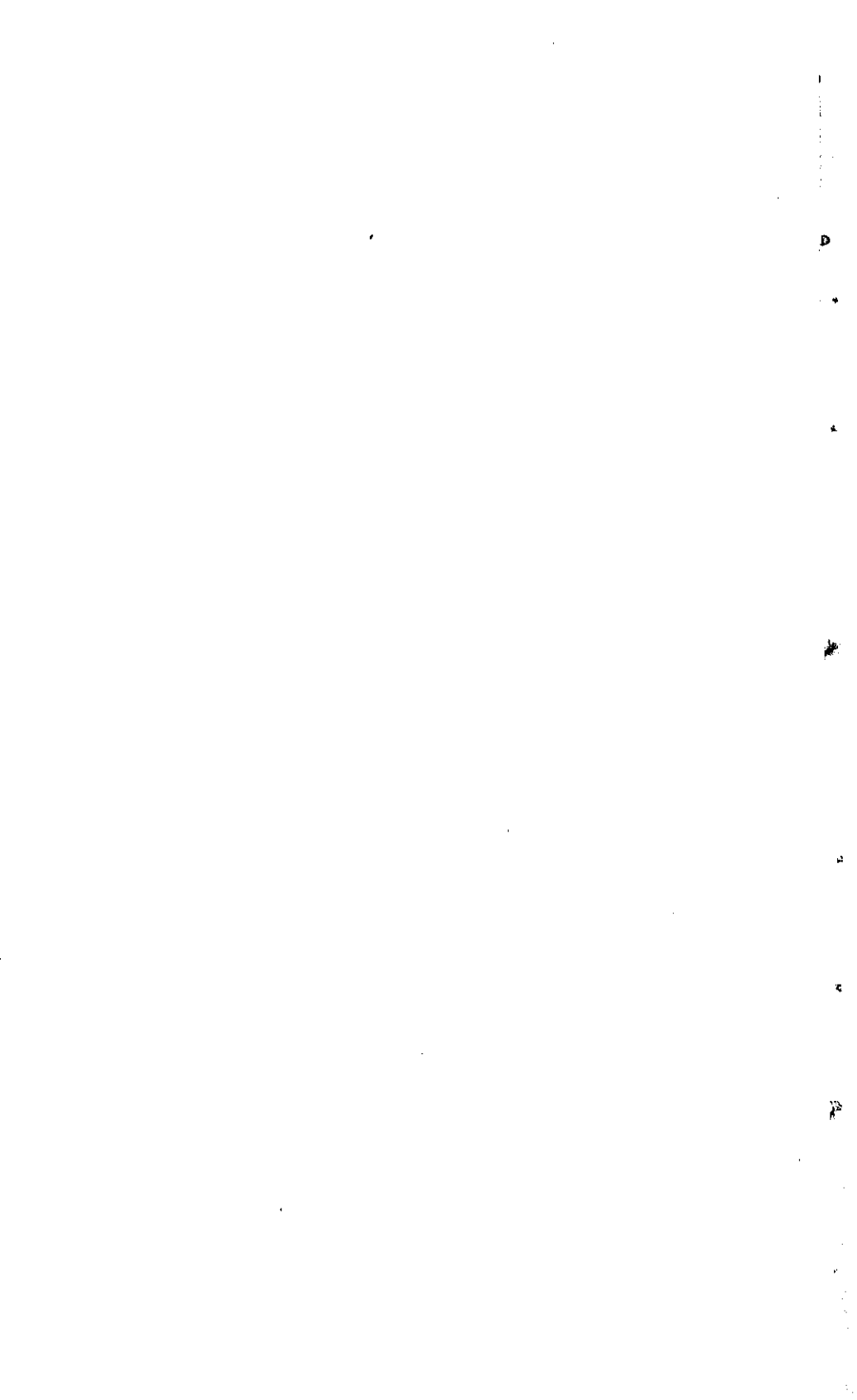



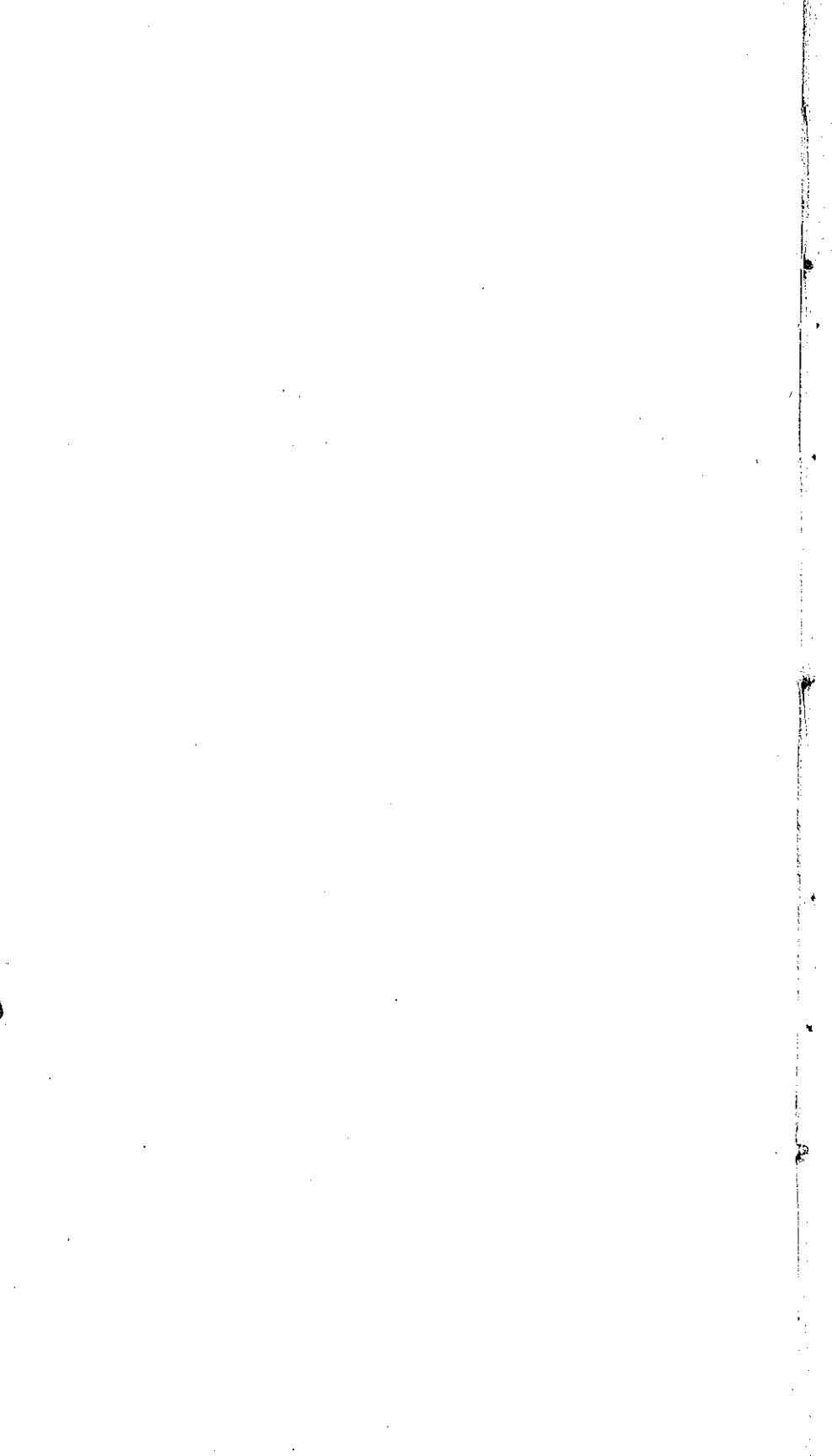

**MAPA DA OSCILAÇÃO DO CÂMBIO**  
**DEMONSTRANDO OS DIAS DOS MEZES EM QUE ATINGIU A MAIS ALTA E MAIS BAIXA TAXA**  
**NO PERÍODO DE 1 DE JANEIRO DE 1922 A 31 DE MARÇO DE 1925.**

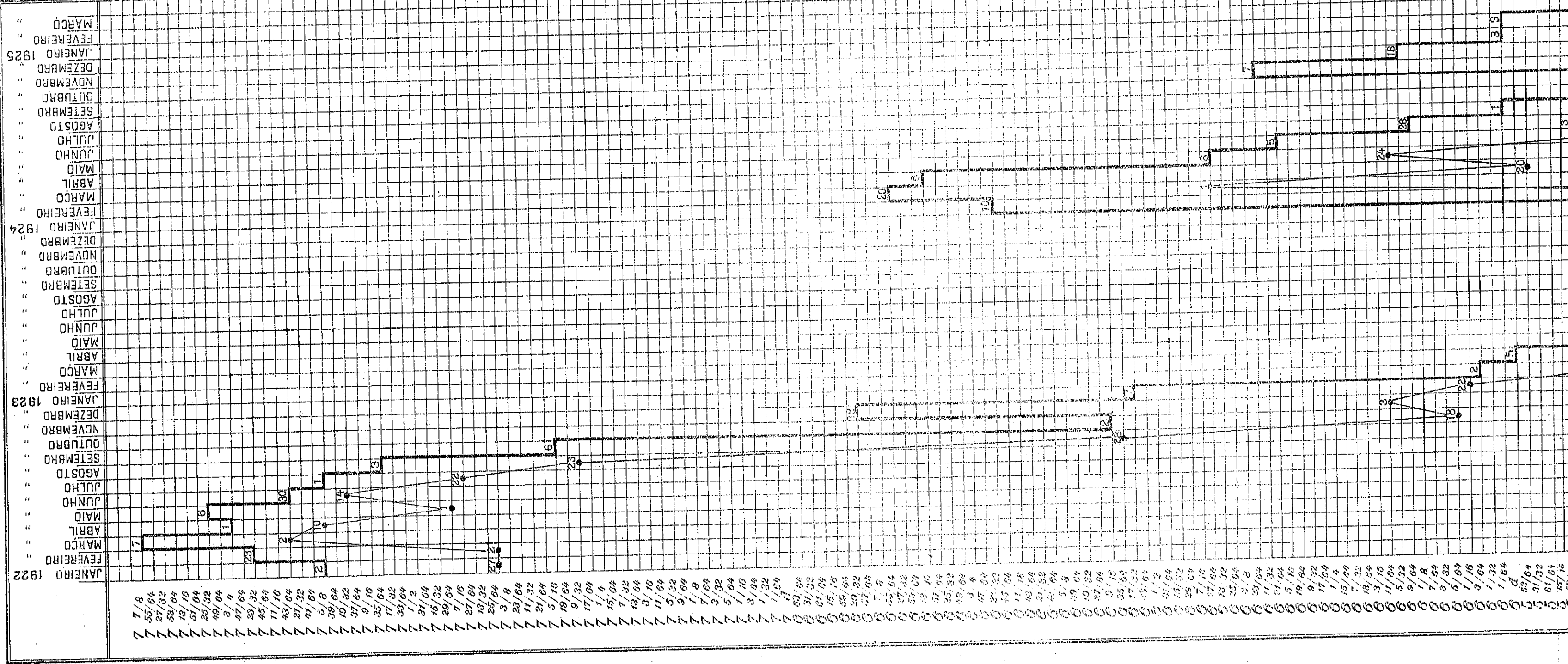



10  
 39/64  
 29/32  
 57/64  
 7/8  
 35/64  
 27/32  
 37/64  
 15/16  
 51/64  
 25/32  
 49/64  
 3/4  
 47/64  
 23/32  
 45/64  
 11/16  
 43/64  
 21/32  
 41/64  
 5/8  
 39/64  
 19/32  
 37/64  
 9/16  
 25/64  
 9/8  
 23/64  
 11/32  
 31/64  
 5/16  
 19/64  
 6/32  
 17/64  
 1/4  
 15/64  
 7/32  
 19/64  
 3/16  
 11/64  
 5/32  
 9/64  
 1/8  
 7/64  
 3/32  
 5/64  
 1/16  
 3/64  
 1/32  
 1/64  
 63/64  
 4/31/32  
 4/67/64  
 4/15/16  
 4/59/64  
 4/29/32  
 4/57/64  
 4/7/8  
 4/55/64  
 4/27/32  
 4/23/64  
 4/21/16  
 4/51/64  
 4/45/64  
 4/17/16  
 4/43/64  
 4/21/32  
 4/51/64

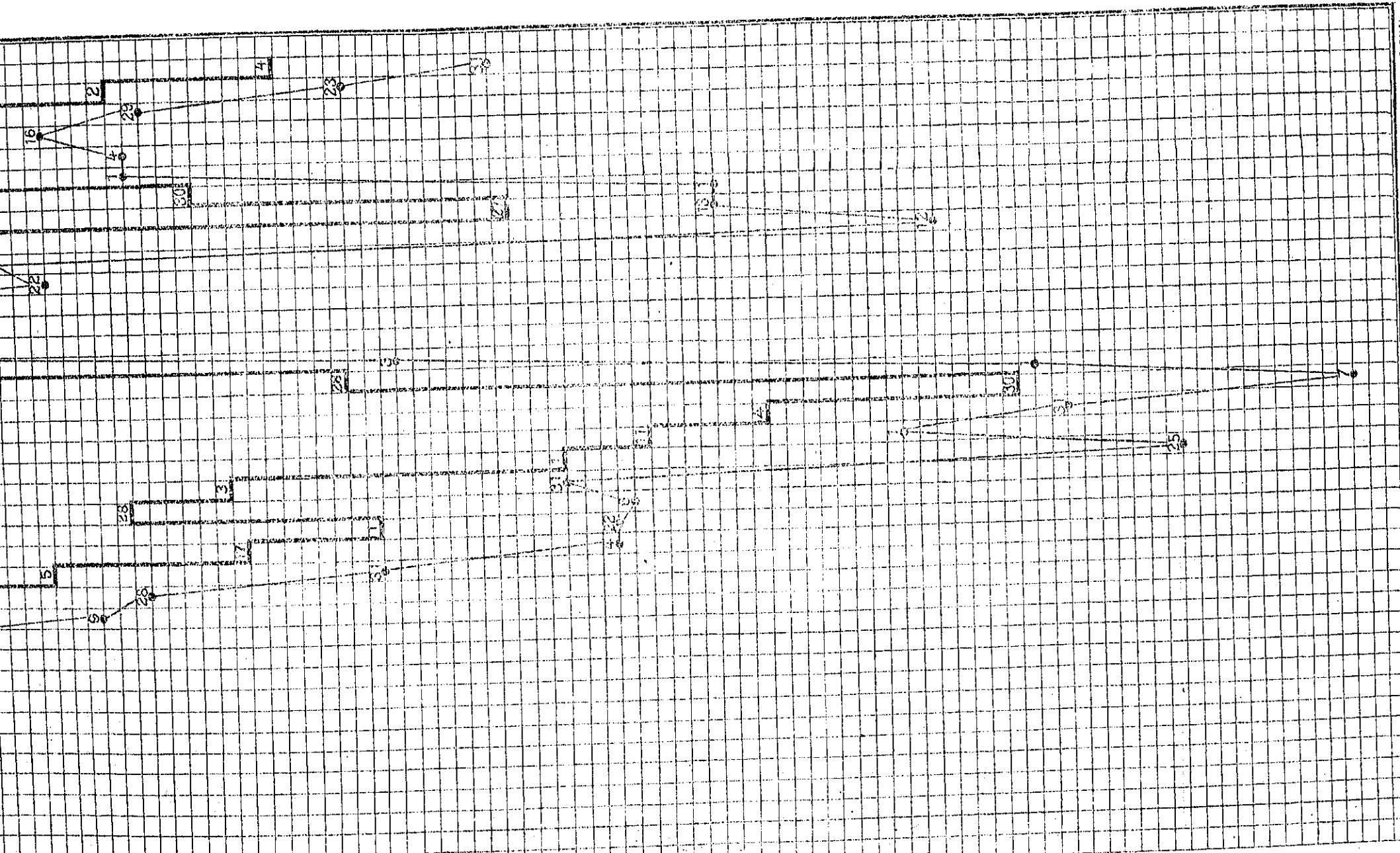

*O traço mais forte indica a extrema máxima e o outro a extrema mínima.*

| DIAS   | LONDRES |         | PARIS  |         | ITALIA — á vista | PORTUGAL |         | HESPAÑHA (Pesetas) á vista | SUISSA (Francos) á vista | BELGICA (Francos) á vista | BUENOS-AYRES (Peso-papel) á vista | BUENOS-AYRES (Peso-ouro) á vista | MONTEVIDÉO (Peso-ouro) — á vista | NOVA-YORK — 90 d/v | NOVA-YORK — á vista | HOLLANDA (Florim) á vista | JAPÃO (Yens) — á vista | SUECIA — á vista | NORUEGA — á vista | DINAMARCA — á vista | TCHECO-SLOVAQUIA á vista | RUMANIA — á vista | PALESTINA E SYRIA á vista | CANADÁ — á vista | AUSTRIA — á vista | HAMBURGO (por milhão) — á vista | HAMBURGO (Rent-mark) — á vista |
|--------|---------|---------|--------|---------|------------------|----------|---------|----------------------------|--------------------------|---------------------------|-----------------------------------|----------------------------------|----------------------------------|--------------------|---------------------|---------------------------|------------------------|------------------|-------------------|---------------------|--------------------------|-------------------|---------------------------|------------------|-------------------|---------------------------------|--------------------------------|
|        | 90 d/v  | á vista | 90 d/v | á vista |                  | 90 d/v   | á vista |                            |                          |                           |                                   |                                  |                                  |                    |                     |                           |                        |                  |                   |                     |                          |                   |                           |                  |                   |                                 |                                |
| 2....  | 6 1/32  | 5 31/32 | \$463  | \$465   | \$406            | \$261    | \$279   | 1\$281                     | 1\$652                   | \$406                     | 3\$059                            | —                                | 7\$330                           | —                  | 9\$354              | 3\$483                    | —                      | 2\$500           | —                 | —                   | —                        | —                 | —                         | —                | —                 | —                               | —                              |
| 3....  | 5 55/64 | 5 55/32 | \$488  | \$488   | \$416            | \$262    | \$278   | 1\$299                     | 1\$680                   | \$422                     | 3\$098                            | 7\$307                           | 7\$405                           | —                  | 9\$500              | 3\$557                    | —                      | 2\$555           | —                 | —                   | —                        | —                 | —                         | —                | —                 | —                               | —                              |
| 4....  | 5 15/16 | 5 7/8   | \$484  | \$484   | \$413            | \$261    | \$279   | 1\$289                     | 1\$672                   | \$424                     | 3\$108                            | 7\$100                           | 7\$412                           | 9\$340             | 9\$469              | 3\$545                    | —                      | —                | —                 | —                   | —                        | —                 | —                         | —                | —                 | —                               |                                |
| 5....  | 5 31/32 | 5 29/32 | \$470  | \$474   | \$414            | \$264    | \$278   | 1\$281                     | 1\$670                   | \$418                     | 3\$073                            | 7\$060                           | 7\$440                           | 9\$290             | 9\$429              | 3\$542                    | —                      | —                | 1\$290            | —                   | —                        | —                 | —                         | —                | —                 | —                               |                                |
| 6....  | 6 1/16  | 6 d.    | \$464  | \$467   | \$409            | \$252    | \$277   | 1\$261                     | 1\$541                   | \$411                     | 3\$041                            | 6\$950                           | 7\$300                           | —                  | 9\$310              | 3\$480                    | —                      | —                | —                 | —                   | —                        | —                 | —                         | —                | —                 | —                               |                                |
| 7....  | 6 3/64  | 5 61/64 | \$472  | \$476   | \$407            | \$260    | \$275   | 1\$263                     | 1\$649                   | \$414                     | 3\$043                            | 6\$980                           | 7\$280                           | 9\$170             | 9\$329              | 3\$495                    | —                      | —                | —                 | —                   | —                        | —                 | —                         | —                | —                 | —                               |                                |
| 9....  | 6 1/32  | 5 31/32 | \$474  | \$476   | \$407            | \$260    | \$275   | 1\$263                     | 1\$656                   | \$414                     | 3\$055                            | 6\$950                           | 7\$265                           | —                  | 9\$333              | 3\$500                    | —                      | —                | —                 | —                   | —                        | —                 | —                         | —                | —                 | —                               |                                |
| 10.... | 6 1/32  | 5 31/32 | \$469  | \$472   | \$407            | \$257    | \$274   | 1\$262                     | 1\$643                   | \$411                     | 3\$052                            | 6\$910                           | 7\$295                           | 9\$240             | 9\$321              | 3\$490                    | —                      | —                | —                 | —                   | —                        | —                 | —                         | —                | —                 | —                               |                                |
| 11.... | 6 d.    | 5 15/16 | \$492  | \$493   | \$411            | \$258    | \$277   | 1\$270                     | 1\$656                   | \$427                     | 3\$077                            | 6\$980                           | 7\$360                           | 9\$290             | 9\$410              | 3\$520                    | —                      | —                | —                 | —                   | —                        | —                 | —                         | —                | —                 | —                               |                                |
| 12.... | 5 31/32 | 5 29/32 | \$503  | \$506   | \$415            | \$264    | \$276   | 1\$279                     | 1\$670                   | \$436                     | 3\$095                            | 7\$060                           | 7\$450                           | —                  | 9\$455              | 3\$540                    | —                      | —                | —                 | —                   | —                        | —                 | —                         | —                | —                 | —                               |                                |
| 13.... | 5 61/64 | 5 57/64 | \$503  | \$504   | \$415            | \$262    | \$276   | 1\$280                     | 1\$672                   | \$438                     | 3\$115                            | 7\$150                           | 7\$470                           | —                  | 9\$444              | 3\$540                    | —                      | —                | —                 | —                   | —                        | —                 | —                         | —                | —                 | —                               |                                |
| 14.... | 5 31/32 | 5 29/32 | \$504  | \$505   | \$415            | —        | \$275   | 1\$277                     | 1\$669                   | \$437                     | 3\$104                            | 7\$093                           | 7\$515                           | 9\$270             | 9\$427              | 3\$535                    | —                      | —                | —                 | —                   | —                        | —                 | —                         | —                | —                 | —                               |                                |
| 16.... | 5 61/64 | 5 57/64 | \$525  | \$528   | \$409            | \$255    | \$275   | 1\$278                     | 1\$672                   | \$455                     | 3\$096                            | 7\$060                           | 7\$400                           | 9\$290             | 9\$417              | 3\$535                    | —                      | —                | —                 | —                   | —                        | —                 | —                         | —                | —                 | —                               |                                |
| 17.... | 5 61/64 | 5 57/64 | \$513  | \$518   | \$410            | \$255    | \$273   | 1\$275                     | 1\$672                   | \$454                     | 3\$099                            | 7\$050                           | 7\$375                           | —                  | 9\$401              | 3\$525                    | —                      | —                | —                 | —                   | —                        | —                 | —                         | —                | —                 | —                               |                                |
| 18.... | 5 31/32 | 5 29/32 | \$503  | \$509   | \$409            | \$255    | \$273   | 1\$270                     | 1\$665                   | \$444                     | 3\$074                            | 7\$020                           | 7\$375                           | —                  | 9\$249              | 3\$475                    | 3\$910                 | —                | —                 | —                   | —                        | —                 | —                         | —                | —                 | —                               |                                |
| 20.... | 6 3/64  | 5 53/64 | \$499  | \$504   | \$404            | \$259    | \$272   | 1\$259                     | 1\$646                   | \$437                     | 3\$052                            | 7\$000                           | 7\$273                           | —                  | 9\$249              | 3\$475                    | 3\$900                 | —                | —                 | —                   | —                        | —                 | —                         | —                | —                 | —                               |                                |
| 21.... | 6 3/64  | 5 63/64 | \$500  | \$503   | \$400            | \$254    | \$258   | 1\$246                     | 1\$645                   | \$432                     | 3\$042                            | 6\$800                           | 7\$100                           | 9\$095             | 9\$256              | 3\$455                    | —                      | —                | —                 | —                   | —                        | —                 | —                         | —                | —                 | —                               |                                |
| 23.... | 6 4/32  | 5 31/32 | \$502  | \$507   | \$405            | \$251    | \$272   | 1\$253                     | 1\$655                   | \$436                     | 3\$040                            | 6\$800                           | 7\$100                           | —                  | 9\$280              | 3\$480                    | —                      | —                | —                 | —                   | —                        | —                 | —                         | —                | —                 | —                               |                                |
| 24.... | 6 3/32  | 5 31/32 | \$494  | \$499   | \$404            | \$262    | \$278   | 1\$255                     | 1\$655                   | \$433                     | 3\$059                            | 6\$850                           | 7\$247                           | 9\$200             | 9\$300              | 3\$490                    | —                      | —                | —                 | —                   | —                        | —                 | —                         | —                | —                 | —                               |                                |
| 25.... | 6 1/32  | 5 31/32 | \$490  | \$493   | \$404            | \$260    | \$271   | 1\$254                     | 1\$657                   | \$429                     | 3\$031                            | 6\$860                           | 7\$230                           | —                  | 9\$312              | 3\$495                    | —                      | —                | —                 | —                   | —                        | —                 | —                         | —                | —                 | —                               |                                |
| 26.... | 6 3/32  | 5 31/32 | \$492  | \$494   | \$405            | \$259    | \$272   | 1\$261                     | 1\$661                   | \$430                     | 3\$031                            | 6\$860                           | 7\$257                           | 9\$180             | 9\$306              | 3\$490                    | —                      | —                | —                 | —                   | —                        | —                 | —                         | —                | —                 | —                               |                                |
| 27.... | 6 3/32  | 6 1/32  | \$483  | \$489   | \$402            | \$252    | \$272   | 1\$238                     | 1\$635                   | \$428                     | 3\$024                            | 6\$850                           | 7\$240                           | —                  | 9\$195              | 3\$462                    | —                      | —                | —                 | —                   | —                        | —                 | —                         | —                | —                 | —                               |                                |
| 28.... | 6 9/64  | 6 5/64  | \$482  | \$487   | \$398            | —        | \$267   | 1\$239                     | 1\$632                   | \$426                     | 3\$035                            | 6\$900                           | 7\$250                           | —                  | 9\$160              | 3\$440                    | —                      | —                | —                 | —                   | —                        | —                 | —                         | —                | —                 | —                               |                                |
| 30.... | 6 9/64  | 6 5/64  | \$487  | \$491   | \$401            | \$253    | \$270   | 1\$251                     | 1\$646                   | \$428                     | 3\$024                            | 6\$800                           | 7\$180                           | —                  | 9\$229              | 3\$467                    | —                      | —                | —                 | —                   | —                        | —                 | —                         | —                | —                 | —                               |                                |

Média sobre Londres a 90 d/v — 6 1/64

Dia 11 Reis-insulanos-Portugal.....

\$224

| DIAS   | LONDRES |          | PARIS  |          | ITALIA — A' vista | PORTUGAL |          | HESPAHNA (Pesetas) à vista | SUISSA (Francos) à vista | BELGICA (Francos) à vista | BUENOS-AYRES         |                     | MONTEVIDEO (Peso-ouro) à vista | NOVA-YORK |          | HOLLANDA — (Florim) à vista | JAPÃO — (Yen) à vista | SUECIA — à vista | NORUEGA — à vista | DINAMARCA — à vista | TCHECO-SLOVAQUIA à vista | RUMANIA — à vista | PALESTINA E SYRIA à vista | CANADÁ — à vista | AUSTRIA — à vista | HAMBURGO     |                      |        |
|--------|---------|----------|--------|----------|-------------------|----------|----------|----------------------------|--------------------------|---------------------------|----------------------|---------------------|--------------------------------|-----------|----------|-----------------------------|-----------------------|------------------|-------------------|---------------------|--------------------------|-------------------|---------------------------|------------------|-------------------|--------------|----------------------|--------|
|        | 90 d/v  | A' vista | 90 d/v | A' vista |                   | 90 d/v   | A' vista |                            |                          |                           | (Peso-papel) à vista | (Peso-ouro) à vista |                                | 90 d/v    | A' vista |                             |                       |                  |                   |                     |                          |                   |                           |                  |                   | (Por milhão) | A' vista (Rent-mark) |        |
| 1....  | 6 1/81  | 5 01/04  | \$484  | \$489    | \$402             | \$252    | \$269    | 1\$257                     | 1\$661                   | \$427                     | 3\$055               | 6\$900              | 7\$263                         | —         | 9\$329   | 3\$507                      | —                     | —                | —                 | —                   | —                        | —                 | —                         | —                | —                 | —            | \$001                | 2\$225 |
| 3....  | 5 03/61 | 5 03/61  | \$483  | \$485    | \$404             | \$250    | \$270    | 1\$244                     | 1\$672                   | \$425                     | 3\$072               | 7\$000              | 7\$263                         | —         | 9\$357   | 3\$525                      | —                     | —                | —                 | —                   | —                        | —                 | —                         | —                | —                 | —            | \$001                | 2\$240 |
| 4....  | 6 1/81  | 5 01/04  | \$472  | \$477    | \$402             | \$252    | \$269    | 1\$237                     | 1\$660                   | \$421                     | 3\$037               | 6\$970              | 7\$230                         | —         | 9\$307   | 3\$515                      | —                     | —                | —                 | —                   | —                        | —                 | —                         | —                | —                 | \$001        | 2\$235               |        |
| 5....  | 5 01/64 | 5 07/61  | \$471  | \$480    | \$403             | \$250    | \$270    | 1\$245                     | 1\$678                   | \$420                     | 3\$064               | 7\$020              | 7\$300                         | —         | 9\$356   | 3\$532                      | —                     | —                | —                 | —                   | —                        | —                 | —                         | —                | —                 | \$001        | 2\$255               |        |
| 7....  | 5 25/32 | 5 17/64  | \$493  | \$495    | \$416             | \$256    | \$274    | 1\$280                     | 1\$736                   | \$436                     | 3\$171               | 7\$100              | 7\$500                         | —         | 9\$681   | 3\$600                      | —                     | —                | —                 | —                   | —                        | —                 | —                         | —                | —                 | \$001        | 2\$275               |        |
| 8....  | 5 25/32 | 5 17/64  | \$500  | \$502    | \$419             | \$259    | \$278    | 1\$296                     | 1\$742                   | \$437                     | 3\$172               | 7\$280              | 7\$612                         | 9\$500    | 9\$699   | 3\$685                      | —                     | —                | —                 | —                   | —                        | —                 | —                         | —                | —                 | \$001        | 2\$340               |        |
| 9....  | 5 3/1   | 5 15/64  | \$496  | \$497    | \$415             | \$251    | \$276    | 1\$289                     | 1\$743                   | \$436                     | 3\$150               | 7\$160              | 7\$475                         | —         | 9\$715   | 3\$663                      | —                     | —                | —                 | —                   | —                        | —                 | —                         | —                | —                 | \$001        | 2\$405               |        |
| 10.... | 5 0/16  | 5 33/64  | \$513  | \$517    | \$429             | \$270    | \$282    | 1\$350                     | 1\$810                   | \$454                     | 3\$280               | 7\$350              | 7\$800                         | —         | 10\$063  | 3\$782                      | —                     | —                | —                 | —                   | —                        | —                 | —                         | —                | —                 | \$001        | 2\$460               |        |
| 11.... | 5 3/8   | 5 21/64  | \$532  | \$532    | \$447             | \$260    | \$286    | 1\$391                     | 1\$869                   | \$468                     | 3\$363               | 7\$600              | 8\$075                         | —         | 10\$402  | 3\$900                      | 4\$350                | 2\$750           | 1\$400            | —                   | —                        | —                 | —                         | —                | —                 | \$001        | 2\$650               |        |
| 12.... | 5 3/81  | 5 d/.    | \$560  | \$569    | \$471             | \$270    | \$307    | 1\$461                     | 1\$990                   | \$500                     | 3\$500               | —                   | —                              | 10\$910   | 10\$028  | 4\$170                      | —                     | —                | —                 | —                   | —                        | —                 | —                         | —                | —                 | \$001        | 2\$610               |        |
| 15.... | 5 1/10  | 5 1/01   | \$568  | \$570    | \$477             | \$285    | \$304    | 1\$464                     | 2:005                    | \$501                     | 3\$566               | 8\$250              | 8\$625                         | 10\$700   | 10\$909  | 4\$142                      | —                     | —                | —                 | —                   | —                        | —                 | —                         | —                | —                 | \$001        | 2\$580               |        |
| 16.... | 5 11/61 | 5 1/8    | \$554  | \$552    | \$464             | \$277    | \$298    | 1\$440                     | 1\$970                   | \$490                     | 3\$521               | 8\$200              | 8\$525                         | —         | 10\$698  | 4\$107                      | —                     | —                | —                 | —                   | —                        | —                 | —                         | —                | —                 | \$001        | 2\$515               |        |
| 17.... | 5 17/61 | 5 7/32   | \$545  | \$548    | \$461             | \$270    | \$295    | 1\$426                     | 1\$938                   | \$487                     | 3\$466               | 8\$050              | 8\$450                         | 10\$450   | 10\$560  | 4\$007                      | 4\$550                | —                | —                 | —                   | —                        | —                 | —                         | —                | —                 | \$001        | 2\$460               |        |
| 18.... | 5 27/61 | 5 5/8    | \$528  | \$526    | \$446             | \$213    | \$291    | 1\$386                     | 1\$880                   | \$472                     | 3\$341               | 7\$720              | 8\$000                         | —         | 10\$314  | 3\$907                      | —                     | —                | —                 | —                   | —                        | —                 | —                         | —                | —                 | \$001        | 2\$475               |        |
| 19.... | 5 23/61 | 5 5/16   | \$530  | \$529    | \$444             | \$277    | \$289    | 1\$373                     | 1\$889                   | \$466                     | 3\$362               | 7\$580              | 7\$820                         | —         | 10\$321  | 3\$910                      | —                     | —                | —                 | —                   | —                        | —                 | —                         | —                | —                 | \$001        | 2\$610               |        |
| 21.... | 5 13/61 | 5 5/32   | \$550  | \$553    | \$459             | \$277    | \$295    | 1\$424                     | 1\$956                   | \$487                     | 3\$487               | 7\$850              | 8\$100                         | —         | 10\$671  | 4\$075                      | —                     | —                | —                 | —                   | —                        | —                 | —                         | —                | —                 | \$001        | 2\$590               |        |
| 22.... | 5 13/61 | 5 5/32   | \$550  | \$553    | \$466             | \$270    | \$299    | 1\$440                     | 1\$970                   | \$495                     | 3\$487               | 8\$000              | 8\$200                         | —         | 10\$633  | 4\$107                      | —                     | —                | —                 | —                   | —                        | —                 | —                         | —                | —                 | \$001        | —                    |        |
| 23.... | 5 2/16  | 5 1/61   | \$549  | \$552    | \$463             | —        | \$299    | 1\$429                     | 1\$965                   | \$492                     | 3\$510               | 8\$000              | 8\$110                         | —         | 10\$600  | 4\$083                      | —                     | —                | —                 | —                   | —                        | —                 | —                         | —                | —                 | \$001        | 2\$530               |        |
| 24.... | 5 7/32  | 5 11/61  | \$542  | \$545    | \$460             | \$275    | \$299    | 1\$431                     | 1\$958                   | \$489                     | 3\$477               | 7\$950              | 8\$100                         | —         | 10\$608  | 4\$070                      | —                     | —                | —                 | —                   | —                        | —                 | —                         | —                | —                 | \$001        | 2\$530               |        |
| 25.... | 5 17/64 | 5 7/32   | \$536  | \$540    | \$457             | \$276    | \$301    | 1\$415                     | 1\$936                   | \$483                     | 3\$489               | —                   | 8\$210                         | —         | 10\$487  | 4\$040                      | —                     | —                | —                 | —                   | —                        | —                 | —                         | —                | —                 | \$001        | 2\$465               |        |
| 26.... | 5 1/4   | 5 13/61  | \$535  | \$537    | \$458             | \$275    | \$297    | 1\$415                     | 1\$934                   | \$481                     | 3\$473               | 7\$900              | 8\$000                         | —         | 10\$487  | 3\$995                      | —                     | —                | —                 | —                   | —                        | —                 | —                         | —                | —                 | \$001        | 2\$465               |        |
| 28.... | 5 23/61 | 5 5/16   | \$525  | \$531    | \$452             | \$273    | \$293    | 1\$403                     | 1\$905                   | \$481                     | 3\$435               | 7\$900              | 7\$990                         | —         | 10\$380  | 3\$950                      | —                     | —                | —                 | —                   | —                        | —                 | —                         | —                | —                 | \$001        | 2\$430               |        |
| 29.... | 5 15/32 | 5 27/61  | \$512  | \$515    | \$442             | \$270    | \$289    | 1\$365                     | 1\$876                   | \$463                     | 3\$349               | 7\$660              | 7\$800                         | —         | 10\$112  | 3\$349                      | —                     | —                | —                 | —                   | —                        | —                 | —                         | —                | —                 | \$001        | 2\$420               |        |
| 30.... | 5 23/61 | 5 5/16   | \$516  | \$518    | \$445             | \$265    | \$288    | 1\$374                     | 1\$896                   | \$465                     | 3\$409               | 7\$670              | 7\$875                         | —         | 10\$260  | 3\$950                      | —                     | —                | —                 | —                   | —                        | —                 | —                         | —                | —                 | \$001        | 2\$510               |        |
| 31.... | 5 15/61 | 5 3/16   | \$524  | \$527    | \$457             | \$270    | \$295    | 1\$410                     | 1\$959                   | \$478                     | 3\$412               | 7\$900              | 8\$100                         | —         | 10\$521  | 4\$015                      | —                     | —                | —                 | —                   | —                        | —                 | —                         | —                | —                 | \$001        | —                    |        |

Média sobre Londres a 90 dias — 5 29/64

AGOSTO DE 1924

| DIAS   | LONDRES   |           | PARIS  |         | ITALIA — á vista | PORTUGAL |          | HESPAÑHA (pesetas) á vista | SUISSA (francos) á vista | BELGICA (francos) á vista | BUENOS-AYRES (peso-papel) á vista | BUENOS-AYRES (Peso-ouro) — á vista | MONTEVIDEO (Peso-ouro) á vista | NOVA-YORK |          | HOLLANDA (Florim) á vista | JAPÃO (Yen) — á vista | SUECIA — á vista | NORUEGA — á vista | DINAMARCA — á vista | TCHECO-SLOVAQUIA á vista | RUMANIA — á vista | PALESTINA E SYRIA á vista | CANADÁ — á vista | AUSTRIA — á vista | HAMBURGO (por milhao) — á vista | HAMBURGO (Rent-mak) — á vista |        |
|--------|-----------|-----------|--------|---------|------------------|----------|----------|----------------------------|--------------------------|---------------------------|-----------------------------------|------------------------------------|--------------------------------|-----------|----------|---------------------------|-----------------------|------------------|-------------------|---------------------|--------------------------|-------------------|---------------------------|------------------|-------------------|---------------------------------|-------------------------------|--------|
|        | 90 d/v    | á vista   | 90 d/v | á vista |                  | 90 d/v   | A' vista |                            |                          |                           |                                   |                                    |                                | 90 d/v    | A' vista |                           |                       |                  |                   |                     |                          |                   |                           |                  |                   |                                 |                               | 90 d/v |
| 1....  | 5 17/81   | 5 7/32    | \$533  | \$535   | \$455            | —        | \$299    | 1\$414                     | 1\$971                   | \$485                     | 3\$497                            | —                                  | 8\$200                         | —         | 10\$513  | 4\$040                    | —                     | —                | —                 | —                   | —                        | —                 | —                         | —                | —                 | —                               | —                             | —      |
| 2....  | 5 3 9/32  | 5 5 15/61 | \$544  | \$547   | \$454            | \$270    | \$299    | 1\$402                     | 1\$945                   | \$500                     | 3\$470                            | 7\$950                             | 8\$050                         | —         | 10\$386  | 4\$000                    | 4\$320                | 2\$800           | —                 | —                   | —                        | —                 | —                         | —                | —                 | —                               | —                             |        |
| 4....  | 5 5 9/32  | 5 5 15/61 | \$547  | \$552   | \$454            | \$277    | \$297    | 1\$397                     | 1\$939                   | \$489                     | 3\$495                            | 7\$900                             | 8\$163                         | —         | 10\$349  | 3\$983                    | —                     | 2\$780           | —                 | —                   | —                        | —                 | —                         | —                | —                 | —                               | —                             |        |
| 5....  | 5 5 9/32  | 5 5 15/61 | \$561  | \$561   | \$455            | \$275    | \$298    | 1\$406                     | 1\$935                   | \$503                     | 3\$477                            | 7\$950                             | 8\$130                         | —         | 10\$302  | 3\$980                    | —                     | —                | —                 | —                   | —                        | —                 | —                         | —                | —                 | —                               | —                             |        |
| 6....  | 5 5 23/61 | 5 5 5 16  | \$558  | \$560   | \$453            | \$275    | \$297    | 1\$373                     | 1\$922                   | \$516                     | 3\$424                            | 7\$860                             | 8\$030                         | —         | 10\$135  | 3\$943                    | —                     | —                | —                 | —                   | —                        | —                 | —                         | —                | —                 | —                               | —                             |        |
| 7....  | 5 5 11/32 | 5 5 10/61 | \$553  | \$557   | \$451            | \$275    | \$297    | 1\$377                     | 1\$922                   | \$515                     | 3\$412                            | 7\$720                             | 7\$900                         | —         | 10\$100  | 3\$910                    | —                     | 2\$680           | —                 | —                   | —                        | —                 | —                         | —                | —                 | —                               | —                             |        |
| 8....  | 5 5 23/61 | 5 5 5 16  | \$564  | \$565   | \$452            | \$284    | \$295    | 1\$367                     | 1\$919                   | \$514                     | 3\$403                            | 7\$760                             | 7\$975                         | —         | 10\$026  | 3\$905                    | —                     | —                | —                 | —                   | —                        | —                 | —                         | —                | —                 | —                               | —                             |        |
| 9....  | 5 5 23/61 | 5 5 5 16  | \$551  | \$555   | \$452            | \$275    | \$295    | 1\$361                     | 1\$912                   | \$509                     | 3\$412                            | 7\$780                             | 7\$900                         | —         | 9\$973   | 3\$905                    | —                     | 2\$690           | —                 | —                   | —                        | —                 | —                         | —                | —                 | —                               | —                             |        |
| 11.... | 5 5 11/32 | 5 5 10/61 | \$572  | \$572   | \$454            | —        | \$297    | 1\$363                     | 1\$917                   | \$514                     | 3\$427                            | 7\$760                             | 7\$975                         | —         | 9\$973   | 3\$905                    | —                     | —                | —                 | —                   | —                        | —                 | —                         | —                | —                 | —                               | —                             |        |
| 12.... | 5 5 5 16  | 5 5 17/61 | \$568  | \$567   | \$458            | \$282    | \$297    | 1\$362                     | 1\$910                   | \$520                     | 3\$424                            | 7\$800                             | 7\$982                         | —         | 10\$181  | 3\$965                    | 4\$270                | —                | —                 | —                   | —                        | —                 | —                         | —                | —                 | —                               | —                             |        |
| 13.... | 5 5 1 1   | 5 5 13/61 | \$572  | \$569   | \$460            | \$278    | \$300    | 1\$373                     | 1\$933                   | \$524                     | 3\$460                            | 7\$900                             | 8\$090                         | —         | 10\$198  | 4\$000                    | —                     | —                | —                 | —                   | —                        | —                 | —                         | —                | —                 | —                               | —                             |        |
| 14.... | 5 5 1 1   | 5 5 13/61 | \$572  | \$572   | \$460            | \$285    | \$304    | 1\$382                     | 1\$938                   | \$527                     | 3\$460                            | 7\$980                             | 8\$200                         | —         | 10\$198  | 4\$000                    | —                     | —                | —                 | —                   | —                        | —                 | —                         | —                | —                 | —                               | —                             |        |
| 15.... | 5 5 1 1   | 5 5 13/61 | \$583  | \$581   | \$463            | —        | \$306    | 1\$384                     | 1\$937                   | \$534                     | 3\$472                            | 7\$900                             | 8\$173                         | —         | 10\$157  | 3\$983                    | —                     | —                | —                 | —                   | —                        | —                 | —                         | —                | —                 | —                               | —                             |        |
| 16.... | 5 5 1 1   | 5 5 13/61 | \$566  | \$568   | \$459            | \$290    | \$308    | 1\$381                     | 1\$925                   | \$527                     | 3\$477                            | 7\$900                             | 8\$083                         | 10\$030   | 10\$170  | 3\$983                    | 4\$270                | 2\$750           | —                 | —                   | —                        | —                 | —                         | —                | —                 | —                               | —                             |        |
| 18.... | 5 5 17/61 | 5 5 15/61 | \$555  | \$558   | \$458            | \$300    | \$309    | 1\$378                     | 1\$932                   | \$518                     | 3\$462                            | 7\$900                             | 8\$160                         | 10\$030   | 10\$200  | 3\$995                    | —                     | —                | —                 | —                   | —                        | —                 | —                         | —                | —                 | —                               | —                             |        |
| 19.... | 5 5 5 16  | 5 5 17/61 | \$550  | \$552   | \$455            | \$293    | \$310    | 1\$371                     | 1\$922                   | \$511                     | 3\$450                            | 7\$860                             | 8\$047                         | —         | 10\$174  | 3\$970                    | —                     | —                | —                 | —                   | —                        | —                 | —                         | —                | —                 | —                               | —                             |        |
| 20.... | 5 5 5 16  | 5 5 17/61 | \$546  | \$548   | \$449            | \$285    | \$307    | 1\$360                     | 1\$914                   | \$507                     | 3\$429                            | 7\$900                             | 7\$980                         | —         | 10\$105  | 3\$950                    | —                     | —                | —                 | —                   | —                        | —                 | —                         | —                | —                 | —                               | —                             |        |
| 21.... | 5 5 13/32 | 5 5 10/61 | \$541  | \$543   | \$445            | \$280    | \$304    | 1\$348                     | 1\$876                   | \$502                     | 3\$412                            | 7\$850                             | 7\$958                         | 9\$750    | 9\$945   | 3\$886                    | 4\$230                | —                | —                 | —                   | —                        | —                 | —                         | —                | —                 | —                               | —                             |        |
| 22.... | 5 5 13/32 | 5 5 10/61 | \$541  | \$543   | \$445            | \$280    | \$304    | 1\$348                     | 1\$876                   | \$502                     | 3\$412                            | 7\$850                             | 7\$958                         | 9\$750    | 9\$945   | 3\$886                    | —                     | —                | —                 | —                   | —                        | —                 | —                         | —                | —                 | —                               | —                             |        |
| 23.... | 5 5 8 8   | 5 5 21/61 | \$536  | \$540   | \$443            | —        | \$302    | 1\$342                     | 1\$890                   | \$498                     | 3\$400                            | 7\$760                             | 7\$935                         | 9\$850    | 9\$981   | 3\$880                    | —                     | —                | —                 | —                   | —                        | —                 | —                         | —                | —                 | —                               | —                             |        |
| 25.... | 5 5 25/61 | 5 5 11/32 | \$540  | \$547   | \$448            | \$295    | \$303    | 1\$332                     | 1\$881                   | \$501                     | 3\$412                            | 7\$760                             | 7\$900                         | —         | 9\$926   | 3\$875                    | —                     | —                | —                 | —                   | —                        | —                 | —                         | —                | —                 | —                               | —                             |        |
| 26.... | 5 5 7/16  | 5 5 3/32  | \$538  | \$543   | \$445            | \$288    | \$303    | 1\$332                     | 1\$881                   | \$501                     | 3\$412                            | 7\$760                             | 7\$900                         | —         | 9\$926   | 3\$875                    | —                     | —                | —                 | —                   | —                        | —                 | —                         | —                | —                 | —                               | —                             |        |
| 27.... | 5 5 7/16  | 5 5 3/32  | \$539  | \$542   | \$443            | \$283    | \$303    | 1\$327                     | 1\$869                   | \$500                     | 3\$412                            | 7\$760                             | 7\$917                         | —         | 9\$900   | 3\$888                    | —                     | —                | —                 | —                   | —                        | —                 | —                         | —                | —                 | —                               | —                             |        |
| 28.... | 5 5 3 8   | 5 5 21/61 | \$543  | \$546   | \$447            | —        | \$308    | 1\$337                     | 1\$892                   | \$502                     | 3\$443                            | 7\$700                             | 8\$080                         | 9\$900    | 10\$034  | 3\$888                    | —                     | —                | —                 | —                   | —                        | —                 | —                         | —                | —                 | —                               | —                             |        |
| 29.... | 5 5 11/32 | 5 5 10/61 | \$547  | \$549   | \$449            | \$290    | \$307    | 1\$345                     | 1\$903                   | \$506                     | 3\$457                            | 7\$950                             | 8\$160                         | —         | 10\$077  | 3\$910                    | —                     | —                | —                 | —                   | —                        | —                 | —                         | —                | —                 | —                               | —                             |        |
| 30.... | 5 5 10/61 | 5 5 1 4   | \$555  | \$557   | \$452            | \$299    | \$309    | 1\$352                     | 1\$920                   | \$514                     | 3\$542                            | 8\$080                             | 8\$380                         | —         | 10\$111  | 3\$930                    | —                     | —                | —                 | —                   | —                        | —                 | —                         | —                | —                 | —                               | —                             |        |

Média sobre Londres a 90 dias — 5 21/64

Dia 6 Portugal-Réis-insulanos..... \$340



OUTUBRO DE 1924

| DIAS   | LONDRES |         | PARIS  |         | ITALIA — á vista | PORTUGAL |         | HESPAHANHA (Pesetas) á vista | SUISSA (Francos) á vista | BELGICA (Franco) á vista | BUENOS-AYRES (Peso-papel) á vista | BUENOS-AYRES (Peso-ouro) á vista | MONTEVIDEÓ (Peso-ouro) — á vista | NOVA-YORK |         | HOLLANDA (Florim) á vista | JAPÃO (Yens) — á vista | SUECIA — á vista | NORUEGA — á vista | DINAMARCA — á vista | TCHECO-SLOVAQUIA á vista | RUMANIA — á vista | PALESTINA E SYRIA á vista | CANADÁ — á vista | AUSTRIA — á vista | HAMBURGO (Por milhão) á vista | HAMBURGO (Rent-mark) á vista |        |
|--------|---------|---------|--------|---------|------------------|----------|---------|------------------------------|--------------------------|--------------------------|-----------------------------------|----------------------------------|----------------------------------|-----------|---------|---------------------------|------------------------|------------------|-------------------|---------------------|--------------------------|-------------------|---------------------------|------------------|-------------------|-------------------------------|------------------------------|--------|
|        | 90 d/v  | á vista | 90 d/v | á vista |                  | 90 d/v   | á vista |                              |                          |                          |                                   |                                  |                                  | 90 d/v    | á vista |                           |                        |                  |                   |                     |                          |                   |                           |                  |                   |                               |                              | 90 d/v |
| 1....  | 5 31/61 | 5 3/4   | \$494  | \$499   | \$416            | \$316    | \$332   | 1\$262                       | 1\$803                   | \$457                    | 3\$407                            | 7\$800                           | 8\$180                           | 9\$180    | 9\$392  | 3\$660                    | 3\$870                 | —                | —                 | —                   | —                        | —                 | —                         | —                | —                 | —                             | —                            | —      |
| 2....  | 5 59/61 | 5 55/61 | \$487  | \$489   | \$405            | \$316    | \$331   | 1\$240                       | 1\$759                   | \$448                    | 3\$354                            | 7\$640                           | 8\$130                           | —         | 9\$208  | 3\$590                    | 3\$805                 | —                | —                 | —                   | —                        | —                 | —                         | —                | —                 | —                             | —                            | —      |
| 3....  | 6 1/61  | 5 15/16 | \$472  | \$479   | \$405            | \$305    | \$325   | 1\$207                       | 1\$741                   | \$439                    | 3\$309                            | —                                | 7\$932                           | —         | 9\$071  | 3\$520                    | 3\$670                 | —                | —                 | —                   | —                        | —                 | —                         | —                | —                 | —                             | —                            | —      |
| 4....  | 6 3/61  | 5 63/61 | \$477  | \$475   | \$395            | —        | \$323   | 1\$214                       | 1\$727                   | \$438                    | 3\$300                            | 7\$500                           | 8\$175                           | —         | 8\$972  | 3\$515                    | 3\$670                 | —                | —                 | —                   | —                        | —                 | —                         | —                | —                 | —                             | —                            | —      |
| 6....  | 6 9/61  | 6 5/61  | \$466  | \$469   | \$391            | \$308    | \$324   | 1\$186                       | 1\$712                   | \$422                    | 3\$300                            | 7\$580                           | 7\$926                           | —         | 8\$905  | 3\$490                    | 3\$670                 | —                | —                 | —                   | —                        | —                 | —                         | —                | —                 | —                             | —                            | —      |
| 7....  | 6 23/61 | 6 19/61 | \$445  | \$452   | \$381            | \$295    | \$314   | 1\$142                       | 1\$645                   | \$416                    | 3\$240                            | 7\$380                           | 7\$805                           | —         | 8\$536  | 3\$355                    | 3\$540                 | —                | —                 | —                   | —                        | —                 | —                         | —                | —                 | —                             | —                            | —      |
| 8....  | 6 17/61 | 6 13/61 | \$454  | \$457   | \$380            | \$295    | \$323   | 1\$162                       | 1\$662                   | \$416                    | 3\$283                            | 7\$440                           | 7\$960                           | 8\$350    | 8\$661  | 3\$374                    | 3\$500                 | —                | —                 | —                   | —                        | —                 | —                         | —                | —                 | —                             | —                            | —      |
| 9....  | 6 11/61 | 6 7/61  | \$458  | \$461   | \$385            | \$310    | \$339   | 1\$205                       | 1\$708                   | \$427                    | 3\$412                            | 7\$720                           | 7\$900                           | —         | 8\$839  | 3\$422                    | —                      | —                | —                 | —                   | —                        | —                 | —                         | —                | —                 | —                             | —                            | —      |
| 10.... | 6 3/32  | 6 1/32  | \$453  | \$459   | \$387            | \$320    | \$354   | 1\$202                       | 1\$710                   | \$424                    | 3\$355                            | 7\$630                           | 7\$850                           | —         | 8\$864  | 3\$475                    | 3\$470                 | —                | —                 | —                   | —                        | —                 | —                         | —                | —                 | —                             | —                            | —      |
| 11.... | 6 5/61  | 6 1/61  | \$459  | \$463   | \$390            | —        | \$347   | 1\$201                       | 1\$707                   | \$425                    | 3\$325                            | —                                | 7\$938                           | —         | 8\$851  | 3\$470                    | 3\$460                 | —                | —                 | —                   | —                        | —                 | —                         | —                | —                 | —                             | —                            | —      |
| 13.... | 6 3/61  | 5 15/16 | \$477  | \$478   | \$396            | —        | \$357   | 1\$221                       | 1\$745                   | \$439                    | 3\$358                            | 7\$510                           | 7\$980                           | —         | 9\$043  | 3\$537                    | —                      | —                | —                 | —                   | —                        | —                 | —                         | —                | —                 | —                             | —                            | —      |
| 14.... | 5 63/61 | 5 59/61 | \$475  | \$479   | \$399            | \$345    | \$357   | 1\$226                       | 1\$747                   | \$439                    | 3\$344                            | —                                | —                                | 8\$875    | 9\$025  | 3\$550                    | 3\$600                 | —                | —                 | —                   | —                        | —                 | —                         | —                | —                 | —                             | —                            | —      |
| 15.... | 6 7/61  | 6 3/61  | \$461  | \$463   | \$392            | \$342    | \$352   | 1\$197                       | 1\$701                   | \$428                    | 3\$292                            | 7\$470                           | 7\$800                           | 8\$600    | 8\$843  | 3\$497                    | 3\$570                 | —                | —                 | —                   | —                        | —                 | —                         | —                | —                 | —                             | —                            | —      |
| 16.... | 6 7/61  | 6 3/61  | \$457  | \$462   | \$387            | \$340    | \$352   | 1\$191                       | 1\$698                   | \$427                    | 3\$294                            | 7\$430                           | 7\$900                           | 8\$680    | 8\$837  | 3\$467                    | 3\$520                 | —                | —                 | —                   | —                        | —                 | —                         | —                | —                 | —                             | —                            | —      |
| 17.... | 6 1/61  | 5 51/61 | \$469  | \$474   | \$393            | \$340    | \$356   | 1\$209                       | 1\$730                   | \$434                    | 3\$359                            | 7\$560                           | 8\$080                           | 8\$750    | 8\$982  | 3\$502                    | 3\$520                 | —                | —                 | —                   | —                        | —                 | —                         | —                | —                 | —                             | —                            | —      |
| 18.... | 6 3/61  | 5 63/61 | \$464  | \$469   | \$394            | —        | \$360   | 1\$206                       | 1\$717                   | \$432                    | 3\$352                            | 7\$740                           | 7\$970                           | —         | 8\$926  | 3\$525                    | 3\$520                 | —                | —                 | —                   | —                        | —                 | —                         | —                | —                 | —                             | —                            | —      |
| 20.... | 6 3/61  | 5 63/61 | \$463  | \$469   | \$394            | \$342    | \$360   | 1\$205                       | 1\$719                   | \$434                    | 3\$324                            | 7\$530                           | 7\$950                           | 8\$800    | 8\$917  | 3\$487                    | 3\$520                 | —                | —                 | —                   | —                        | —                 | —                         | —                | —                 | —                             | —                            | —      |
| 21.... | 5 15/16 | 5 1/32  | \$472  | \$474   | \$396            | —        | \$369   | 1\$215                       | 1\$759                   | \$434                    | 3\$384                            | —                                | 8\$180                           | —         | 8\$903  | 3\$587                    | 3\$600                 | —                | —                 | —                   | —                        | —                 | —                         | —                | —                 | —                             | —                            | —      |
| 22.... | 6 1/32  | 5 31/32 | \$467  | \$471   | \$392            | \$364    | \$374   | 1\$207                       | 1\$732                   | \$432                    | 3\$310                            | 7\$580                           | 8\$190                           | —         | 8\$942  | 3\$555                    | 3\$520                 | —                | —                 | —                   | —                        | —                 | —                         | —                | —                 | —                             | —                            | —      |
| 23.... | 6 1/61  | 5 61/61 | \$465  | \$473   | \$391            | \$350    | \$377   | 1\$212                       | 1\$722                   | \$433                    | 3\$305                            | —                                | 8\$020                           | —         | 8\$945  | 3\$530                    | 3\$540                 | —                | —                 | —                   | —                        | —                 | —                         | —                | —                 | —                             | —                            | —      |
| 24.... | 6 3/32  | 5 31/32 | \$465  | \$469   | \$393            | \$357    | \$374   | 1\$208                       | 1\$732                   | \$434                    | 3\$316                            | 7\$600                           | 8\$110                           | —         | 8\$943  | 3\$530                    | 3\$540                 | —                | —                 | —                   | —                        | —                 | —                         | —                | —                 | —                             | —                            | —      |
| 25.... | 6 3/61  | 5 63/61 | \$464  | \$467   | \$389            | \$360    | \$376   | 1\$209                       | 1\$722                   | \$430                    | 3\$292                            | 7\$500                           | 8\$400                           | —         | 8\$840  | 3\$485                    | 3\$530                 | —                | —                 | —                   | —                        | —                 | —                         | —                | —                 | —                             | —                            | —      |
| 27.... | 6 5/61  | 6 1/61  | \$460  | \$463   | \$385            | \$360    | \$376   | 1\$196                       | 1\$708                   | \$428                    | 3\$282                            | 7\$500                           | 8\$400                           | —         | 8\$767  | 3\$485                    | 3\$520                 | —                | —                 | —                   | —                        | —                 | —                         | —                | —                 | —                             | —                            | —      |
| 28.... | 6 9/61  | 6 9/61  | \$457  | \$461   | \$387            | \$373    | \$373   | 1\$187                       | 1\$700                   | \$425                    | 3\$264                            | 7\$460                           | 8\$090                           | —         | 8\$728  | 3\$450                    | —                      | —                | —                 | —                   | —                        | —                 | —                         | —                | —                 | —                             | —                            | —      |
| 29.... | 6 5/32  | 6 9/32  | \$455  | \$459   | \$379            | —        | \$371   | 1\$180                       | 1\$685                   | \$422                    | 3\$254                            | 7\$420                           | 7\$975                           | —         | 8\$833  | 3\$483                    | 3\$500                 | —                | —                 | —                   | —                        | —                 | —                         | —                | —                 | —                             | —                            | —      |
| 30.... | 6 3/61  | 5 63/61 | \$460  | \$466   | \$385            | —        | \$371   | 1\$192                       | 1\$710                   | \$425                    | 3\$270                            | 7\$420                           | 8\$000                           | —         | 9\$039  | 3\$580                    | 3\$620                 | —                | —                 | —                   | —                        | —                 | —                         | —                | —                 | —                             | —                            | —      |
| 31.... | 5 61/61 | 5 57/61 | \$470  | \$475   | \$395            | —        | \$377   | 1\$227                       | 1\$740                   | \$436                    | 3\$323                            | 7\$700                           | 8\$352                           | —         | —       | —                         | —                      | —                | —                 | —                   | —                        | —                 | —                         | —                | —                 | —                             | —                            | —      |

Média sobre Londres á 90 d/v — 6 1/16.

NOVEMBRO DE 1924

| DIAS   | LONDRES |         | PARIS  |         | ITALIA — á vista | PORTUGAL |         | HESPAÑHA — (Pesetas) á vista | SUISSA — (Francos) á vista | BELGICA — (Francos) á vista | BUENOS-AYRES (Peso-papel) — á vista | BUENOS-AYRES (Peso-ouro) á vista | MONTEVIDÉO (Peso-ouro) á vista | NOVA-YORK — 90 d/v | NOVA-YORK — á vista | HOLLANDA — (Florim) á vista | JAPÃO — (Yen) á vista | SUECIA — á vista | NORUEGA — á vista | DINAMARCA — á vista | TCHECO-SLOVAQUIA á vista | RUMANIA — á vista | PALESTINA E SYRIA á vista | CANADÁ — á vista | AUSTRIA — á vista | HAMBURGO — á vista | HAMBURGO (Rent-mark) — á vista |        |
|--------|---------|---------|--------|---------|------------------|----------|---------|------------------------------|----------------------------|-----------------------------|-------------------------------------|----------------------------------|--------------------------------|--------------------|---------------------|-----------------------------|-----------------------|------------------|-------------------|---------------------|--------------------------|-------------------|---------------------------|------------------|-------------------|--------------------|--------------------------------|--------|
|        | 90 d/v  | á vista | 90 d/v | á vista |                  | 90 d/v   | á vista |                              |                            |                             |                                     |                                  |                                |                    |                     |                             |                       |                  |                   |                     |                          |                   |                           |                  |                   |                    |                                |        |
| 3....  | 5 81/32 | 5 29/32 | \$466  | \$473   | \$395            | \$365    | \$383   | 1\$217                       | 1\$730                     | \$434                       | 3\$329                              | 7\$660                           | 8\$290                         | —                  | 8\$931              | 3\$553                      | 3\$550                | —                | —                 | —                   | —                        | —                 | —                         | —                | —                 | —                  | —                              | 2\$150 |
| 4....  | 5 61/01 | 5 3/32  | \$488  | \$494   | \$406            | \$397    | \$395   | 1\$247                       | 1\$786                     | \$439                       | 3\$440                              | —                                | 8\$595                         | —                  | 9\$247              | 3\$676                      | 3\$600                | —                | —                 | —                   | —                        | —                 | —                         | —                | —                 | —                  | —                              | 2\$210 |
| 5....  | 5 57/01 | 5 53/01 | \$471  | \$477   | \$396            | \$385    | \$392   | 1\$226                       | 1\$755                     | \$438                       | 3\$348                              | 7\$580                           | 8\$286                         | 8\$895             | 9\$039              | 3\$595                      | 3\$550                | —                | —                 | —                   | —                        | —                 | —                         | —                | —                 | —                  | —                              | 2\$165 |
| 6....  | 5 29/01 | 5 27/32 | \$467  | \$472   | \$392            | \$370    | \$395   | 1\$226                       | 1\$736                     | \$435                       | 3\$362                              | 7\$585                           | 8\$125                         | 8\$883             | 9\$000              | 3\$580                      | —                     | —                | —                 | —                   | —                        | —                 | —                         | —                | —                 | —                  | 2\$140                         |        |
| 7....  | 5 31/32 | 5 29/32 | \$465  | \$470   | \$388            | —        | \$394   | 1\$217                       | 1\$720                     | \$432                       | 3\$340                              | 7\$550                           | 8\$150                         | 8\$787             | 8\$895              | 3\$560                      | 3\$520                | —                | —                 | —                   | —                        | —                 | —                         | —                | —                 | —                  | —                              | 2\$130 |
| 8....  | 6 3/01  | 5 03/04 | \$460  | \$463   | \$382            | \$382    | \$392   | 1\$195                       | 1\$705                     | \$425                       | 3\$300                              | 7\$540                           | 8\$100                         | 8\$600             | 8\$777              | 3\$527                      | 3\$500                | —                | —                 | —                   | —                        | —                 | —                         | —                | —                 | —                  | —                              | 2\$120 |
| 10.... | 6 3/32  | 6 1/32  | \$460  | \$458   | \$375            | \$375    | \$393   | 1\$182                       | 1\$675                     | \$421                       | 3\$264                              | 7\$540                           | 8\$100                         | —                  | 8\$658              | 3\$490                      | 3\$440                | —                | —                 | —                   | —                        | —                 | —                         | —                | —                 | —                  | —                              | 2\$087 |
| 11.... | 6 3/32  | 6 1/32  | \$451  | \$456   | \$373            | \$376    | \$391   | 1\$169                       | 1\$665                     | \$418                       | 3\$263                              | 7\$400                           | 8\$000                         | —                  | 8\$576              | 3\$440                      | 3\$400                | —                | —                 | —                   | —                        | —                 | —                         | —                | —                 | —                  | —                              | 2\$077 |
| 12.... | 6 1/8   | 6 3/10  | \$450  | \$456   | \$372            | \$377    | \$391   | 1\$169                       | 1\$662                     | \$420                       | 3\$247                              | 7\$460                           | 8\$100                         | —                  | 8\$574              | 3\$440                      | 3\$400                | —                | —                 | —                   | —                        | —                 | —                         | —                | —                 | —                  | —                              | 2\$063 |
| 13.... | 6 7/01  | 6 3/01  | \$453  | \$456   | \$376            | \$370    | \$390   | 1\$175                       | 1\$666                     | \$417                       | 3\$255                              | 7\$420                           | 8\$000                         | 8\$450             | 8\$592              | 3\$437                      | —                     | —                | —                 | —                   | —                        | —                 | —                         | —                | —                 | —                  | —                              | 2\$055 |
| 14.... | 6 7/16  | 6 d.    | \$454  | \$457   | \$377            | \$372    | \$393   | 1\$180                       | 1\$665                     | \$419                       | 3\$277                              | —                                | 8\$460                         | —                  | 8\$621              | 3\$443                      | 3\$400                | —                | —                 | —                   | —                        | —                 | —                         | —                | —                 | —                  | —                              | 2\$030 |
| 17.... | 6 7/01  | 6 3/04  | \$447  | \$454   | \$373            | \$386    | \$398   | 1\$172                       | 1\$656                     | \$416                       | 3\$259                              | 7\$460                           | 8\$282                         | —                  | 8\$569              | 3\$457                      | 3\$400                | —                | —                 | —                   | —                        | —                 | —                         | —                | —                 | —                  | —                              | 2\$050 |
| 18.... | 6 5/32  | 6 3/32  | \$443  | \$449   | \$375            | \$380    | \$394   | 1\$166                       | 1\$652                     | \$411                       | 3\$247                              | —                                | —                              | 8\$400             | 8\$561              | 3\$430                      | 3\$400                | —                | —                 | —                   | —                        | —                 | —                         | —                | —                 | —                  | —                              | 2\$040 |
| 19.... | 6 7/01  | 6 3/32  | \$443  | \$449   | \$375            | \$380    | \$394   | 1\$166                       | 1\$652                     | \$411                       | 3\$247                              | —                                | —                              | —                  | 8\$575              | 3\$440                      | 3\$370                | —                | —                 | —                   | —                        | —                 | —                         | —                | —                 | —                  | —                              | 2\$050 |
| 20.... | 6 1/32  | 5 31/01 | \$447  | \$450   | \$373            | \$383    | \$394   | 1\$172                       | 1\$656                     | \$415                       | 3\$266                              | —                                | 8\$600                         | —                  | 8\$575              | 3\$440                      | 3\$370                | —                | —                 | —                   | —                        | —                 | —                         | —                | —                 | —                  | —                              | 2\$080 |
| 21.... | 6 1/32  | 5 31/01 | \$456  | \$457   | \$377            | —        | \$396   | 1\$188                       | 1\$683                     | \$422                       | 3\$325                              | 7\$480                           | 8\$795                         | —                  | 8\$714              | 3\$487                      | 3\$420                | —                | —                 | —                   | —                        | —                 | —                         | —                | —                 | —                  | —                              | 2\$065 |
| 22.... | 5 03/01 | 5 51/32 | \$457  | \$462   | \$382            | \$380    | \$397   | 1\$190                       | 1\$680                     | \$425                       | 3\$335                              | 7\$620                           | 8\$100                         | 8\$520             | 8\$671              | 3\$497                      | 3\$400                | —                | —                 | —                   | —                        | —                 | —                         | —                | —                 | —                  | —                              | 2\$085 |
| 24.... | 5 01/01 | 5 57/01 | \$463  | \$470   | \$384            | \$395    | \$401   | 1\$212                       | 1\$702                     | \$430                       | 3\$357                              | 7\$580                           | 8\$627                         | 8\$700             | 8\$822              | 3\$535                      | 3\$450                | —                | —                 | —                   | —                        | —                 | —                         | —                | —                 | —                  | —                              | 2\$105 |
| 25.... | 5 15/16 | 5 7/8   | \$463  | \$468   | \$385            | \$385    | \$402   | 1\$211                       | 1\$712                     | \$431                       | 3\$382                              | 7\$700                           | 8\$390                         | 8\$695             | 8\$816              | 3\$553                      | 3\$450                | —                | —                 | —                   | —                        | —                 | —                         | —                | —                 | —                  | —                              | 2\$110 |
| 26.... | 6 d.    | 5 03/16 | \$456  | \$462   | \$377            | \$384    | \$399   | 1\$194                       | 1\$698                     | \$425                       | 3\$359                              | 7\$640                           | 8\$285                         | —                  | 8\$744              | 3\$537                      | 3\$430                | —                | —                 | —                   | —                        | —                 | —                         | —                | —                 | —                  | —                              | 2\$090 |
| 27.... | 6 3/01  | 5 03/01 | \$456  | \$462   | \$377            | \$384    | \$399   | 1\$194                       | 1\$675                     | \$424                       | 3\$326                              | 7\$580                           | 8\$322                         | —                  | 8\$651              | 3\$510                      | 3\$380                | —                | —                 | —                   | —                        | —                 | —                         | —                | —                 | —                  | —                              | 2\$076 |
| 28.... | 6 01/01 | 5 01/01 | \$462  | \$469   | \$381            | \$380    | \$401   | 1\$197                       | 1\$685                     | \$428                       | 3\$327                              | 7\$550                           | 8\$100                         | 8\$580             | 8\$706              | 3\$520                      | 3\$420                | —                | —                 | —                   | —                        | —                 | —                         | —                | —                 | —                  | —                              | 2\$077 |
| 29.... | 5 03/01 | 5 59/01 | \$470  | \$474   | \$383            | \$380    | \$405   | 1\$202                       | 1\$696                     | \$430                       | 3\$352                              | 7\$580                           | 8\$100                         | —                  | 8\$751              | 3\$535                      | —                     | —                | —                 | —                   | —                        | —                 | —                         | —                | —                 | —                  | —                              | 2\$085 |

Média sobre Londres a 90 d/v — 6 1/01



DEZEMBRO DE 1924

| DIAS   | LONDRES |          | PARIS  |          | ITALIA — á vista | PORTUGAL |          | HESPAÑIA (Pesetas) á vista | SUISSA (Francos) á vista | BELGICA (Francos) á vista | BUENOS-AYRES (Peso-papel) — á vista | BUENOS-AYRES (Peso-ouro) — á vista | MONTEVIDÉO (Peso-ouro) — á vista | NOVA-YORK 90 d/v | NOVA-YORK — á vista | HOLLANDA (Florim) á vista | JAPÃO (Yen) — á vista | SUECIA — á vista | NORUEGA — á vista | DINAMARCA — á vista | TCHECO-SLOVAQUIA á vista | RUMANIA — á vista | PALESTINA E SYRIA á vista | CANADÁ — á vista | AUSTRIA — á vista | HAMBURGO (Rent-mark) — á vista |        |
|--------|---------|----------|--------|----------|------------------|----------|----------|----------------------------|--------------------------|---------------------------|-------------------------------------|------------------------------------|----------------------------------|------------------|---------------------|---------------------------|-----------------------|------------------|-------------------|---------------------|--------------------------|-------------------|---------------------------|------------------|-------------------|--------------------------------|--------|
|        | 90 d/v  | A' vista | 90 d/v | A' vista |                  | 90 d/v   | A' vista |                            |                          |                           |                                     |                                    |                                  |                  |                     |                           |                       |                  |                   |                     |                          |                   |                           |                  |                   |                                |        |
| 1....  | 5 63/61 | 5 59/61  | \$471  | \$476    | \$383            | \$388    | \$406    | 1\$202                     | 1\$698                   | \$433                     | 3\$355                              | 7\$700                             | 8\$100                           | 8\$600           | 8\$754              | 3\$547                    | 3\$430                | —                | 1\$300            | —                   | —                        | \$269             | \$051                     | \$478            | —                 | \$000, 13 1/4                  | 2\$085 |
| 2....  | 6 d/v   | 5 15/16  | \$479  | \$481    | \$383            | \$388    | \$405    | 1\$203                     | 1\$693                   | \$443                     | 3\$368                              | 7\$600                             | 8\$650                           | 8\$560           | 8\$690              | 3\$515                    | 3\$420                | —                | —                 | —                   | —                        | \$266             | \$051                     | \$484            | —                 | \$000, 13                      | 2\$080 |
| 3....  | 6 1/61  | 5 01/61  | \$472  | \$476    | \$378            | \$387    | \$405    | 1\$203                     | 1\$684                   | \$437                     | 3\$334                              | 7\$600                             | 8\$550                           | —                | 8\$672              | 3\$505                    | 3\$400                | —                | —                 | —                   | 1\$540                   | \$266             | \$051                     | \$478            | —                 | \$000, 13                      | 2\$070 |
| 4....  | 5 31/32 | 5 29/32  | \$476  | \$482    | \$383            | \$387    | \$408    | 1\$211                     | 1\$689                   | \$438                     | 3\$371                              | 7\$600                             | 8\$300                           | 8\$600           | 8\$695              | 3\$530                    | 3\$400                | —                | —                 | —                   | —                        | \$268             | \$052                     | \$480            | —                 | \$000, 13 1/4                  | 2\$090 |
| 5....  | 5 03/61 | 5 59/61  | \$476  | \$480    | \$378            | \$403    | \$409    | 1\$209                     | 1\$691                   | \$434                     | 3\$365                              | 7\$600                             | 8\$600                           | 8\$600           | 8\$691              | 3\$525                    | —                     | —                | —                 | —                   | —                        | \$267             | \$052                     | —                | —                 | \$000, 13 1/4                  | 2\$080 |
| 6....  | 5 01/61 | 5 57/61  | \$467  | \$474    | \$385            | \$402    | \$415    | 1\$210                     | 1\$692                   | \$434                     | 3\$360                              | 7\$660                             | 8\$500                           | 8\$600           | 8\$702              | 3\$533                    | 3\$420                | —                | —                 | —                   | —                        | \$267             | \$051                     | —                | 8\$700            | \$000, 13                      | 2\$067 |
| 10.... | 5 31/32 | 5 29/32  | \$465  | \$471    | \$379            | \$403    | \$417    | 1\$214                     | 1\$672                   | \$429                     | 3\$363                              | 7\$605                             | 8\$557                           | 8\$550           | 8\$656              | 3\$514                    | 3\$400                | —                | —                 | —                   | —                        | \$266             | \$051                     | \$467            | —                 | \$000, 13                      | 2\$065 |
| 11.... | 5 31/32 | 5 29/32  | \$460  | \$466    | \$376            | \$402    | \$417    | 1\$215                     | 1\$682                   | \$425                     | 3\$377                              | —                                  | —                                | —                | 8\$654              | 3\$497                    | —                     | —                | —                 | —                   | —                        | \$269             | \$051                     | —                | —                 | \$000, 13                      | 2\$070 |
| 12.... | 5 59/61 | 5 57/61  | \$467  | \$469    | \$378            | \$397    | \$418    | 1\$233                     | 1\$701                   | \$431                     | 3\$407                              | 7\$700                             | 8\$618                           | —                | 8\$725              | 3\$530                    | 3\$400                | —                | —                 | —                   | —                        | \$270             | \$052                     | —                | —                 | \$000, 13                      | 2\$070 |
| 13.... | 5 29/32 | 5 27/32  | \$466  | \$470    | \$380            | \$399    | \$420    | 1\$245                     | 1\$698                   | \$436                     | 3\$398                              | 7\$650                             | 8\$550                           | —                | 8\$752              | 3\$530                    | 3\$420                | —                | —                 | —                   | —                        | \$269             | \$051                     | —                | —                 | \$000, 13 1/4                  | 2\$085 |
| 15.... | 5 57/61 | 5 55/61  | \$469  | \$473    | \$382            | —        | \$422    | 1\$247                     | 1\$702                   | \$436                     | 3\$417                              | 7\$700                             | 8\$582                           | —                | 8\$781              | 3\$533                    | 3\$430                | —                | —                 | —                   | 1\$540                   | \$269             | \$052                     | \$475            | —                 | \$000, 13 1/4                  | 2\$090 |
| 16.... | 5 7/8   | 5 13/16  | \$473  | \$475    | \$383            | \$404    | \$422    | 1\$245                     | 1\$709                   | \$439                     | 3\$431                              | —                                  | —                                | 8\$670           | 8\$797              | 3\$540                    | 3\$430                | —                | —                 | —                   | 1\$550                   | \$269             | \$052                     | \$478            | —                 | \$000, 13 1/4                  | 2\$100 |
| 17.... | 5 29/61 | 5 27/61  | \$465  | \$470    | \$381            | \$402    | \$422    | 1\$242                     | 1\$703                   | \$437                     | 3\$429                              | 7\$800                             | —                                | 8\$670           | 8\$783              | 3\$545                    | 3\$400                | —                | —                 | —                   | —                        | \$269             | \$052                     | \$469            | —                 | \$000, 13 1/4                  | 2\$095 |
| 18.... | 5 29/32 | 5 27/32  | \$468  | \$470    | \$379            | \$417    | \$421    | 1\$228                     | 1\$706                   | \$434                     | 3\$430                              | 7\$750                             | 8\$451                           | —                | 8\$757              | 3\$543                    | 3\$400                | —                | —                 | —                   | —                        | \$268             | \$052                     | \$470            | —                 | \$000, 13 1/4                  | 2\$082 |
| 19.... | 5 29/32 | 5 27/32  | \$465  | \$470    | \$377            | \$411    | \$419    | 1\$225                     | 1\$694                   | \$437                     | 3\$422                              | 7\$755                             | 8\$500                           | 8\$595           | 8\$736              | 3\$530                    | 3\$380                | —                | —                 | —                   | —                        | \$267             | \$052                     | —                | —                 | \$000, 13 1/4                  | 2\$082 |
| 20.... | 5 57/61 | 5 55/61  | \$468  | \$473    | \$375            | \$400    | \$420    | 1\$232                     | 1\$698                   | \$439                     | 3\$417                              | 7\$740                             | 8\$500                           | 8\$620           | 8\$732              | 3\$530                    | 3\$400                | —                | —                 | —                   | 1\$550                   | \$267             | \$052                     | —                | —                 | \$000, 13 1/4                  | 2\$085 |
| 22.... | 5 57/61 | 5 55/61  | \$468  | \$474    | \$378            | \$405    | \$418    | 1\$236                     | 1\$703                   | \$437                     | 3\$435                              | 7\$781                             | 8\$500                           | 8\$645           | 8\$746              | 3\$543                    | —                     | —                | —                 | —                   | —                        | \$268             | \$052                     | \$472            | —                 | \$000, 13 1/4                  | 2\$090 |
| 23.... | 5 57/61 | 5 55/61  | \$470  | \$473    | \$378            | \$400    | \$420    | 1\$223                     | 1\$702                   | \$438                     | 3\$460                              | 7\$800                             | 8\$572                           | —                | 8\$750              | 3\$550                    | 3\$380                | —                | —                 | —                   | —                        | \$269             | \$053                     | —                | —                 | \$000, 13 1/4                  | 2\$092 |
| 24.... | 5 57/61 | 5 55/61  | \$470  | \$474    | \$375            | \$415    | \$419    | 1\$225                     | 1\$707                   | \$437                     | 3\$440                              | 7\$800                             | 8\$572                           | 8\$640           | 8\$776              | 3\$545                    | 3\$400                | —                | —                 | —                   | —                        | \$269             | \$052                     | \$471            | —                 | \$000, 13 1/4                  | 2\$092 |
| 26.... | 5 15/16 | 5 13/16  | \$466  | \$470    | \$374            | \$405    | \$418    | 1\$221                     | 1\$692                   | \$435                     | 3\$432                              | 7\$780                             | 8\$500                           | 8\$560           | 8\$685              | 3\$520                    | —                     | —                | —                 | —                   | —                        | \$266             | \$052                     | \$469            | —                 | \$000, 13                      | 2\$080 |
| 27.... | 5 15/16 | 5 13/16  | \$466  | \$470    | \$374            | \$405    | \$418    | 1\$221                     | 1\$692                   | \$435                     | 3\$432                              | 7\$780                             | 8\$500                           | 8\$560           | 8\$685              | 3\$520                    | —                     | —                | —                 | —                   | —                        | \$264             | \$052                     | —                | —                 | \$000, 13                      | 2\$055 |
| 29.... | 5 31/32 | 5 29/32  | \$460  | \$465    | \$369            | —        | \$417    | 1\$210                     | 1\$673                   | \$439                     | 3\$442                              | 7\$780                             | 8\$500                           | 8\$430           | 8\$584              | 3\$500                    | 3\$360                | —                | —                 | —                   | —                        | \$263             | \$051                     | \$465            | —                 | \$000, 13                      | 2\$055 |
| 30.... | 6 d/v   | 5 15/16  | \$460  | \$463    | \$362            | —        | \$415    | 1\$210                     | 1\$667                   | \$428                     | 3\$441                              | 7\$800                             | 8\$550                           | 8\$430           | 8\$550              | 3\$465                    | —                     | —                | —                 | —                   | —                        | \$265             | \$052                     | \$468            | —                 | \$000, 12 3/4                  | 2\$040 |
| 31.... | 5 15/16 | 5 7/8    | \$464  | \$466    | \$365            | \$394    | \$415    | 1\$210                     | 1\$683                   | \$436                     | 3\$466                              | 7\$830                             | 8\$590                           | 8\$500           | 8\$615              | 3\$490                    | 3\$370                | —                | —                 | —                   | —                        | —                 | —                         | —                | —                 | —                              | 2\$060 |

Média sobre Londres a 90 d/v — 5 15/16

Dia 17 Portugal - Réis - insulanos - \$336.



JANEIRO DE 1925

| DIAS   | LONDRES |         | PARIS  |         | ITALIA — á vista | PORTUGAL |         | HESPAHHA (Pesetas) á vista | SUISSA (Francos) á vista | BELGICA (Francos) á vista | BUENOS-AYRES (Peso-papel) — á vista | BUENOS-AYRES (Peso-ouro) — á vista | MONTEVIDÉO (Peso-ouro) — á vista | NOVA-YORK — 90 d/v | NOVA-YORK — á vista | HOLLANDA (Florim) á vista | JAPÃO (Yen) — á vista | SUECIA — á vista | NORUEGA — á vista | DINAMARCA — á vista | TCHECO-SLOVAQUIA á vista | RUMANIA — á vista | PALESTINA E SYRIA á vista | CANADÁ — á vista | AUSTRIA — á vista | HAMBURGO (Rent-mark) — á vista |        |
|--------|---------|---------|--------|---------|------------------|----------|---------|----------------------------|--------------------------|---------------------------|-------------------------------------|------------------------------------|----------------------------------|--------------------|---------------------|---------------------------|-----------------------|------------------|-------------------|---------------------|--------------------------|-------------------|---------------------------|------------------|-------------------|--------------------------------|--------|
|        | 90 d/v  | á vista | 90 d/v | á vista |                  | 90 d/v   | á vista |                            |                          |                           |                                     |                                    |                                  |                    |                     |                           |                       |                  |                   |                     |                          |                   |                           |                  |                   |                                |        |
| 2....  | 5 59/61 | 5 55/61 | \$467  | \$471   | \$366            | \$411    | \$416   | 1\$219                     | 1\$687                   | \$434                     | 3\$477                              | 7\$840                             | 8\$500                           | —                  | 8\$630              | 3\$503                    | 3\$360                | —                | —                 | 1\$525              | \$266                    | \$052             | \$473                     | 8\$640           | \$000, 13 1/2     | 2\$060                         |        |
| 3....  | 5 57/61 | 5 53/61 | \$468  | \$472   | \$367            | \$398    | \$418   | 1\$217                     | 1\$698                   | \$435                     | 3\$504                              | 7\$900                             | 8\$500                           | —                  | 8\$663              | 3\$515                    | —                     | —                | —                 | —                   | —                        | \$266             | \$053                     | —                | —                 | \$000, 13                      | 2\$072 |
| 5....  | 5 7/8   | 5 13/16 | \$465  | \$469   | \$368            | \$407    | \$418   | 1\$217                     | 1\$697                   | \$434                     | 3\$510                              | 8\$000                             | 8\$500                           | —                  | 8\$633              | 3\$515                    | 3\$370                | —                | —                 | —                   | \$264                    | \$052             | \$467                     | 8\$650           | \$000, 13         | 2\$070                         |        |
| 7....  | 5 57/61 | 5 53/61 | \$462  | \$467   | \$367            | \$410    | \$417   | 1\$221                     | 1\$691                   | \$433                     | 3\$512                              | 8\$000                             | 8\$555                           | —                  | 8\$641              | 3\$520                    | 3\$380                | —                | —                 | —                   | \$263                    | \$051             | \$465                     | —                | \$000, 13         | 2\$060                         |        |
| 8....  | 5 61/61 | 5 57/61 | \$462  | \$464   | \$365            | \$403    | \$417   | 1\$216                     | 1\$677                   | \$429                     | 3\$464                              | 7\$900                             | 8\$363                           | —                  | 8\$575              | 3\$495                    | —                     | —                | —                 | —                   | \$260                    | \$051             | \$454                     | —                | \$000, 12 3/4     | 2\$048                         |        |
| 9....  | 5 61/61 | 5 61/61 | \$452  | \$456   | \$358            | \$395    | \$413   | 1\$210                     | 1\$647                   | \$423                     | 3\$395                              | —                                  | —                                | —                  | 8\$444              | 3\$445                    | 3\$320                | —                | —                 | —                   | \$261                    | \$051             | \$453                     | —                | \$000, 12 3/4     | 2\$025                         |        |
| 10.... | 6 1/64  | 5 61/61 | \$450  | \$454   | \$356            | \$392    | \$414   | 1\$206                     | 1\$639                   | \$423                     | 3\$374                              | —                                  | —                                | —                  | 8\$431              | 3\$445                    | 3\$280                | —                | —                 | 1\$520              | \$260                    | \$050             | \$450                     | —                | \$000, 12 3/4     | 2\$020                         |        |
| 12.... | 6 1/61  | 5 61/61 | \$444  | \$451   | \$355            | \$392    | \$412   | 1\$200                     | 1\$629                   | \$420                     | 3\$388                              | 7\$660                             | 8\$000                           | —                  | 8\$382              | 3\$400                    | 3\$280                | —                | —                 | —                   | \$260                    | \$050             | \$455                     | —                | \$000, 12 3/4     | 2\$020                         |        |
| 13.... | 6 1/61  | 5 61/61 | \$449  | \$455   | \$356            | \$394    | \$413   | 1\$202                     | 1\$635                   | \$424                     | 3\$390                              | 7\$700                             | 8\$500                           | —                  | 8\$449              | 3\$417                    | 3\$280                | —                | —                 | —                   | \$262                    | \$051             | \$458                     | —                | \$000, 12 3/4     | 2\$037                         |        |
| 14.... | 5 31/32 | 5 29/32 | \$453  | \$457   | \$357            | \$397    | \$414   | 1\$210                     | 1\$652                   | \$427                     | 3\$412                              | 7\$728                             | 8\$327                           | —                  | 8\$553              | 3\$455                    | —                     | —                | —                 | 1\$520              | \$262                    | \$051             | \$457                     | 8\$500           | \$000, 12 3/4     | 2\$030                         |        |
| 15.... | 5 31/32 | 5 29/32 | \$453  | \$456   | \$352            | \$396    | \$415   | 1\$211                     | 1\$645                   | \$428                     | 3\$430                              | 7\$760                             | 8\$500                           | —                  | 8\$504              | 3\$435                    | 3\$300                | —                | —                 | —                   | \$263                    | \$051             | \$460                     | —                | \$000, 12 3/4     | 2\$030                         |        |
| 16.... | 5 31/32 | 5 29/32 | \$459  | \$462   | \$349            | \$397    | \$417   | 1\$208                     | 1\$637                   | \$431                     | 3\$417                              | 7\$770                             | 8\$490                           | —                  | 8\$497              | 3\$440                    | 3\$300                | —                | —                 | —                   | \$263                    | \$051             | \$459                     | —                | \$000, 12 3/4     | 2\$030                         |        |
| 17.... | 5 31/32 | 5 29/32 | \$455  | \$461   | \$355            | \$396    | \$415   | 1\$205                     | 1\$640                   | \$427                     | 3\$425                              | 7\$770                             | 8\$500                           | —                  | 8\$515              | 3\$445                    | 3\$300                | —                | —                 | 1\$300              | \$262                    | \$052             | \$461                     | —                | \$000, 12 3/4     | 2\$022                         |        |
| 19.... | 5 31/61 | 5 29/61 | \$455  | \$462   | \$355            | \$396    | \$415   | 1\$207                     | 1\$644                   | \$430                     | 3\$423                              | 7\$774                             | 8\$543                           | —                  | 8\$460              | 3\$441                    | 3\$300                | —                | —                 | —                   | \$262                    | \$052             | \$458                     | —                | \$000, 12 3/4     | 2\$025                         |        |
| 21.... | 5 31/61 | 5 29/61 | \$460  | \$461   | \$355            | \$396    | \$415   | 1\$207                     | 1\$644                   | \$430                     | 3\$423                              | 7\$774                             | 8\$490                           | 8\$350             | 8\$485              | 3\$438                    | 3\$300                | —                | —                 | 1\$320              | \$262                    | \$052             | \$460                     | —                | \$000, 13         | 2\$035                         |        |
| 22.... | 5 31/61 | 5 29/61 | \$454  | \$459   | \$350            | —        | \$416   | 1\$213                     | 1\$643                   | \$428                     | 3\$430                              | 7\$774                             | 8\$490                           | —                  | 8\$485              | 3\$433                    | 3\$290                | —                | —                 | —                   | \$262                    | \$052             | \$461                     | —                | \$000, 13         | 2\$035                         |        |
| 23.... | 5 15/16 | 5 7/8   | \$459  | \$462   | \$355            | \$401    | \$416   | 1\$212                     | 1\$642                   | \$432                     | 3\$442                              | 7\$770                             | 8\$515                           | —                  | 8\$495              | 3\$433                    | 3\$290                | —                | —                 | —                   | \$262                    | \$052             | \$461                     | —                | \$000, 13         | 2\$035                         |        |
| 24.... | 5 15/16 | 5 7/8   | \$458  | \$462   | \$353            | —        | \$415   | 1\$216                     | 1\$645                   | \$440                     | 3\$452                              | 7\$841                             | 8\$520                           | —                  | 8\$495              | 3\$443                    | 3\$300                | —                | —                 | —                   | \$263                    | \$053             | \$462                     | —                | \$000, 13         | 2\$045                         |        |
| 26.... | 5 59/61 | 5 55/61 | \$458  | \$464   | \$355            | —        | \$415   | 1\$223                     | 1\$650                   | \$440                     | 3\$433                              | 7\$732                             | 8\$517                           | —                  | 8\$525              | 3\$446                    | 3\$310                | —                | —                 | —                   | \$264                    | \$052             | \$463                     | —                | \$000, 13 1/8     | 2\$053                         |        |
| 27.... | 5 57/61 | 5 53/61 | \$460  | \$463   | \$354            | —        | \$419   | 1\$226                     | 1\$658                   | \$437                     | 3\$459                              | 7\$820                             | 8\$507                           | —                  | 8\$561              | 3\$456                    | 3\$310                | —                | —                 | —                   | \$265                    | \$052             | \$467                     | —                | \$000, 13 1/8     | 2\$053                         |        |
| 28.... | 5 57/61 | 5 53/61 | \$462  | \$466   | \$361            | —        | \$420   | 1\$231                     | 1\$670                   | \$444                     | 3\$478                              | 7\$866                             | 8\$500                           | —                  | 8\$615              | 3\$476                    | 3\$330                | —                | —                 | —                   | \$268                    | \$053             | \$478                     | —                | \$000, 13 1/8     | 2\$090                         |        |
| 29.... | 5 51/61 | 5 3/4   | \$472  | \$474   | \$369            | —        | \$424   | 1\$252                     | 1\$690                   | \$459                     | 3\$537                              | 7\$960                             | 8\$560                           | 8\$620             | 8\$729              | 3\$522                    | 3\$380                | —                | —                 | —                   | \$265                    | \$052             | \$474                     | 8\$750           | \$000, 13 1/2     | 2\$087                         |        |
| 30.... | 5 53/61 | 5 25/32 | \$467  | \$471   | \$363            | —        | \$425   | 1\$255                     | 1\$695                   | \$458                     | 3\$540                              | 8\$040                             | 8\$600                           | —                  | 8\$744              | 3\$535                    | 3\$380                | —                | —                 | —                   | \$265                    | \$052             | \$472                     | —                | \$000, 13 1/8     | 2\$075                         |        |
| 31.... | 5 55/61 | 5 51/61 | \$467  | \$470   | \$362            | —        | \$423   | 1\$250                     | 1\$681                   | \$452                     | 3\$517                              | 8\$000                             | 8\$615                           | —                  | 8\$620              | 3\$507                    | 3\$380                | —                | —                 | —                   | \$265                    | \$052             | \$470                     | —                | \$000, 13         | 2\$065                         |        |

Média sobre Londres a 90 d/v — 5 59/61.



| DIAS   | LONDRES |          | PARIS  |          | ITALIA — á vista | PORTUGAL |          | HESPAÑHA (Pesetas) á vista | SUISSA (Francos) á vista | BELGICA (Francos) á vista | BUENOS-AYRES (Peso-papel) á vista | BUENOS-AYRES (Peso-ouro) á vista | MONTEVIDEO (Peso-ouro) á vista | NOVA YORK 90 d/v | NOVA-YORK — á vista | HOLANDA (Florim) á vista | JAPÃO (Yen) — á vista | SUECIA — á vista | NORUEGA — á vista | DINAMARCA — á vista | TCHECO-SLOVAQUIA á vista | RUMANIA — á vista | PALESTINA E SYRIA á vista | CANADÁ — á vista | AUSTRIA — á vista | HAMBURGO (Rent-mark) — á vista |        |   |
|--------|---------|----------|--------|----------|------------------|----------|----------|----------------------------|--------------------------|---------------------------|-----------------------------------|----------------------------------|--------------------------------|------------------|---------------------|--------------------------|-----------------------|------------------|-------------------|---------------------|--------------------------|-------------------|---------------------------|------------------|-------------------|--------------------------------|--------|---|
|        | 90 d/v  | A' vista | 90 d/v | A' vista |                  | 90 d/v   | A' vista |                            |                          |                           |                                   |                                  |                                |                  |                     |                          |                       |                  |                   |                     |                          |                   |                           |                  |                   |                                |        |   |
| 2....  | 5 30/61 | 5 9/10   | \$467  | \$470    | \$372            | —        | \$443    | 1\$303                     | 1\$757                   | \$461                     | 3\$660                            | 8\$360                           | 8\$720                         | 9\$120           | 9\$120              | 3\$657                   | 3\$640                | —                | —                 | 1\$675              | \$276                    | \$053             | \$468                     | —                | —                 | \$000, 13 1/2                  | 2\$185 |   |
| 3....  | 5 5 1/8 | 5 37/64  | \$456  | \$462    | \$369            | —        | \$442    | 1\$295                     | 1\$759                   | \$458                     | 3\$644                            | 8\$360                           | 8\$693                         | 8\$850           | 9\$106              | 3\$640                   | 3\$640                | —                | —                 | —                   | \$274                    | \$052             | \$458                     | —                | —                 | \$000, 13 1/2                  | 2\$173 |   |
| 4....  | 5 21/32 | 5 39/61  | \$455  | \$460    | \$365            | —        | \$438    | 1\$284                     | 1\$740                   | \$456                     | 3\$600                            | 8\$260                           | 8\$575                         | —                | 9\$015              | 3\$613                   | 3\$620                | —                | —                 | 1\$620              | \$273                    | \$052             | \$458                     | —                | —                 | \$000, 13 1/2                  | 2\$155 |   |
| 5....  | 5 21/32 | 5 39/61  | \$458  | \$462    | \$367            | —        | \$440    | 1\$289                     | 1\$745                   | \$456                     | 3\$589                            | 8\$140                           | 8\$577                         | —                | 9\$045              | 3\$625                   | 3\$640                | —                | —                 | —                   | \$274                    | \$052             | \$460                     | —                | —                 | \$000, 13 1/2                  | 2\$160 |   |
| 6....  | 5 41/61 | 5 19/32  | \$463  | \$467    | \$372            | —        | \$442    | 1\$293                     | 1\$747                   | \$459                     | 3\$615                            | 8\$220                           | 8\$614                         | 8\$950           | 9\$060              | 3\$620                   | 3\$680                | —                | —                 | —                   | \$275                    | \$053             | —                         | —                | —                 | \$000, 13 1/2                  | 2\$165 |   |
| 7....  | 5 41/61 | 5 19/32  | \$469  | \$474    | \$372            | —        | \$440    | 1\$299                     | 1\$752                   | \$463                     | 3\$625                            | —                                | 8\$600                         | —                | 9\$083              | 3\$635                   | 3\$710                | —                | —                 | —                   | \$274                    | \$053             | \$469                     | —                | —                 | \$000, 13 1/2                  | 2\$165 |   |
| 9....  | 5 21/32 | 5 30/61  | \$466  | \$471    | \$374            | —        | \$441    | 1\$292                     | 1\$745                   | \$461                     | 3\$614                            | 8\$190                           | 8\$597                         | 8\$950           | 9\$049              | 3\$617                   | 3\$680                | —                | —                 | —                   | \$274                    | \$053             | \$466                     | —                | —                 | \$000, 13 1/2                  | 2\$165 |   |
| 10.... | 5 41/61 | 5 19/32  | \$462  | \$466    | \$371            | —        | \$438    | 1\$297                     | 1\$745                   | \$456                     | 3\$600                            | 8\$190                           | 8\$610                         | —                | 9\$050              | 3\$622                   | 3\$680                | —                | —                 | —                   | \$275                    | \$053             | \$470                     | —                | —                 | \$000, 13 1/2                  | 2\$172 |   |
| 11.... | 5 41/61 | 5 19/32  | \$464  | \$469    | \$373            | —        | \$440    | 1\$292                     | 1\$750                   | \$459                     | 3\$607                            | 8\$190                           | 8\$640                         | —                | 9\$060              | 3\$635                   | 3\$690                | —                | —                 | —                   | \$276                    | \$053             | —                         | —                | —                 | \$000, 13 1/2                  | 2\$165 |   |
| 12.... | 5 39/61 | 5 9/16   | \$466  | \$470    | \$375            | —        | \$441    | 1\$292                     | 1\$755                   | \$460                     | 3\$625                            | 8\$190                           | 8\$667                         | —                | 9\$093              | 3\$640                   | 3\$710                | —                | —                 | —                   | \$275                    | \$053             | —                         | —                | —                 | \$000, 13 1/2                  | 2\$165 |   |
| 13.... | 5 30/61 | 5 9/16   | \$464  | \$466    | \$371            | —        | \$441    | 1\$298                     | 1\$752                   | \$459                     | 3\$610                            | 8\$190                           | 8\$635                         | —                | 9\$069              | 3\$625                   | 3\$740                | —                | —                 | —                   | \$275                    | \$053             | \$465                     | —                | —                 | \$000, 13 1/2                  | 2\$155 |   |
| 14.... | 5 21/32 | 5 39/61  | \$464  | \$467    | \$368            | —        | \$438    | 1\$285                     | 1\$745                   | \$458                     | 3\$600                            | 8\$180                           | 8\$677                         | —                | 9\$016              | 3\$620                   | 3\$730                | —                | —                 | —                   | \$274                    | \$052             | \$464                     | 8\$990           | —                 | \$000, 13 1/2                  | 2\$155 |   |
| 16.... | 5 41/61 | 5 19/32  | \$462  | \$465    | \$368            | —        | \$440    | 1\$292                     | 1\$746                   | \$458                     | 3\$612                            | 8\$270                           | 8\$720                         | —                | 9\$026              | 3\$619                   | 3\$780                | —                | —                 | —                   | \$272                    | \$052             | \$468                     | —                | —                 | \$000, 13 1/2                  | 2\$150 |   |
| 17.... | 5 41/61 | 5 19/32  | \$460  | \$467    | \$370            | \$419    | \$440    | 1\$286                     | 1\$745                   | \$458                     | 3\$602                            | 8\$220                           | 8\$757                         | —                | 9\$033              | 3\$612                   | 3\$850                | —                | —                 | —                   | \$274                    | \$052             | \$470                     | —                | —                 | \$000, 13 1/2                  | 2\$160 |   |
| 18.... | 5 41/61 | 5 19/32  | \$468  | \$473    | \$371            | \$420    | \$439    | 1\$286                     | 1\$747                   | \$458                     | 3\$608                            | 8\$250                           | 8\$713                         | —                | 9\$060              | 3\$625                   | 3\$830                | —                | —                 | —                   | \$274                    | \$052             | \$468                     | —                | —                 | \$000, 13 1/2                  | 2\$155 |   |
| 19.... | 5 41/61 | 5 19/32  | \$465  | \$470    | \$371            | —        | \$439    | 1\$286                     | 1\$747                   | \$458                     | 3\$605                            | 8\$220                           | 8\$695                         | —                | 9\$045              | 3\$622                   | 3\$830                | —                | —                 | —                   | \$274                    | \$052             | \$470                     | —                | —                 | \$000, 13 1/2                  | 2\$160 |   |
| 20.... | 5 41/61 | 5 19/32  | \$466  | \$471    | \$370            | \$420    | \$439    | 1\$292                     | 1\$749                   | \$459                     | 3\$607                            | 8\$220                           | 8\$670                         | —                | 9\$041              | 3\$612                   | 3\$830                | —                | —                 | —                   | \$274                    | \$052             | \$470                     | —                | —                 | \$000, 13 1/2                  | 2\$160 |   |
| 21.... | 5 41/61 | 5 19/32  | \$467  | \$471    | \$368            | —        | \$440    | 1\$292                     | 1\$747                   | \$459                     | 3\$600                            | 8\$220                           | 8\$695                         | —                | 9\$043              | 3\$610                   | 3\$830                | —                | —                 | —                   | \$274                    | \$052             | \$472                     | —                | —                 | \$000, 13 1/2                  | 2\$160 |   |
| 23.... | 5 41/61 | 5 19/32  | \$467  | \$472    | \$369            | \$417    | \$440    | 1\$296                     | 1\$747                   | \$459                     | 3\$603                            | 8\$220                           | 8\$690                         | —                | 9\$043              | 3\$610                   | 3\$830                | —                | —                 | —                   | \$274                    | \$051             | \$474                     | 9\$040           | —                 | \$000, 13 1/2                  | 2\$165 |   |
| 24.... | 5 41/61 | 5 19/32  | \$471  | \$475    | \$369            | —        | \$439    | 1\$294                     | 1\$752                   | \$462                     | 3\$610                            | 8\$220                           | 8\$715                         | —                | 9\$053              | 3\$615                   | 3\$805                | —                | —                 | —                   | \$274                    | \$051             | \$475                     | —                | —                 | \$000, 13 1/2                  | 2\$175 |   |
| 25.... | 5 39/61 | 5 9/16   | \$473  | \$476    | \$371            | —        | \$441    | 1\$299                     | 1\$756                   | \$464                     | 3\$612                            | 8\$220                           | 8\$718                         | —                | 9\$058              | 3\$630                   | 3\$810                | —                | —                 | —                   | \$276                    | \$051             | \$484                     | —                | —                 | \$000, 13 1/2                  | 2\$188 |   |
| 26.... | 5 19/32 | 5 39/61  | \$478  | \$482    | \$374            | —        | \$444    | 1\$310                     | 1\$765                   | \$466                     | 3\$626                            | 8\$226                           | 8\$780                         | 9\$050           | 9\$136              | 3\$637                   | 3\$830                | —                | —                 | —                   | \$276                    | \$052             | \$486                     | 9\$170           | —                 | \$000, 13 1/2                  | 2\$195 |   |
| 27.... | 5 9/16  | 5 39/61  | \$482  | \$488    | \$377            | —        | \$445    | 1\$311                     | 1\$775                   | \$471                     | 3\$638                            | 8\$215                           | 8\$792                         | 9\$080           | 9\$170              | 3\$657                   | —                     | —                | —                 | —                   | \$277                    | \$052             | \$485                     | 9\$200           | —                 | \$000, 13 1/2                  | 2\$205 |   |
| 28.... | 5 9/16  | 5 39/61  | \$482  | \$487    | \$378            | —        | \$448    | 1\$321                     | 1\$777                   | \$474                     | 3\$632                            | 8\$248                           | 8\$806                         | —                | 9\$202              | 3\$670                   | 3\$870                | —                | —                 | —                   | \$278                    | \$051             | \$494                     | —                | —                 | \$000, 13 5/8                  | 2\$235 |   |
| 30.... | 5 39/61 | 5 1/2    | \$484  | \$488    | \$380            | —        | \$450    | 1\$323                     | 1\$787                   | \$476                     | 3\$614                            | 8\$200                           | 8\$790                         | —                | 9\$244              | 3\$690                   | 3\$880                | —                | —                 | —                   | \$282                    | \$052             | \$504                     | —                | —                 | \$000, 13 3/4                  | 2\$235 |   |
| 31.... | 5 20/61 | 5 43/32  | \$501  | \$504    | \$390            | —        | \$457    | 1\$341                     | 1\$815                   | \$487                     | 3\$649                            | 8\$253                           | 8\$897                         | —                | 9\$387              | 3\$732                   | 3\$900                | —                | —                 | —                   | —                        | —                 | —                         | —                | —                 | —                              | —      | — |

Média sobre Londres a 90 d/v — 5 5/8.

Dia 25 — Hamburgo — Rent-Mark — 90 d/v... 2\$140  
 » 30 — » » » 90 » ... 2\$180

Dia 5 — Hespanha 90 d/v..... 1\$285

**CURSO OFFICIAL DA LIBRA ESTERLINA**  
**(MOEDA METALICA)**

Curso official da libra estereina (moeda metallica), no periodo de 1 de abril de 1924 a 31 de março de 1925

| DIAS    | 1924  |         |         |         |         |          |         |          |          |         |           |         | 1925    |         |         |         |
|---------|-------|---------|---------|---------|---------|----------|---------|----------|----------|---------|-----------|---------|---------|---------|---------|---------|
|         | Abril | Maio    | Junho   | Julho   | Agosto  | Setembro | Outubro | Novembro | Dezembro | Janeiro | Fevereiro | Março   |         |         |         |         |
| 1.....  | —     | 47\$500 | —       | 50\$000 | —       | —        | 51\$500 | —        | 48\$000  | —       | —         | —       | —       | —       | —       | —       |
| 2.....  | —     | 47\$500 | —       | —       | —       | —        | 51\$000 | —        | 48\$000  | —       | 46\$500   | 47\$500 | 46\$500 | 47\$500 | 49\$500 | 49\$500 |
| 3.....  | —     | —       | 50\$000 | —       | —       | —        | 50\$500 | 49\$000  | 48\$000  | —       | 46\$500   | —       | 46\$500 | —       | —       | —       |
| 4.....  | —     | —       | 51\$000 | —       | —       | 53\$500  | 50\$000 | —        | 48\$000  | —       | —         | 47\$500 | —       | 47\$500 | 49\$000 | 49\$000 |
| 5.....  | —     | —       | 51\$000 | —       | —       | 53\$500  | —       | —        | 48\$000  | —       | 46\$500   | 48\$000 | 46\$500 | 48\$000 | 49\$000 | 49\$000 |
| 6.....  | —     | —       | —       | —       | —       | 53\$500  | 49\$500 | 49\$000  | 47\$000  | —       | —         | 48\$500 | —       | 48\$500 | 49\$500 | 49\$500 |
| 7.....  | —     | —       | 51\$000 | —       | —       | —        | 48\$000 | 48\$750  | —        | —       | 46\$500   | 49\$000 | 46\$500 | 49\$000 | 49\$500 | 49\$500 |
| 8.....  | —     | —       | —       | —       | —       | 53\$200  | 48\$000 | 49\$000  | —        | —       | 46\$500   | —       | 46\$500 | —       | —       | —       |
| 9.....  | —     | —       | 51\$000 | —       | —       | 53\$000  | 49\$000 | —        | —        | —       | 46\$500   | 48\$500 | 46\$500 | 48\$500 | 49\$000 | 49\$000 |
| 10..... | —     | —       | —       | —       | —       | 53\$200  | 48\$000 | 48\$000  | 47\$000  | —       | 46\$000   | 48\$500 | 46\$000 | 48\$500 | 49\$000 | 49\$000 |
| 11..... | —     | —       | 51\$000 | —       | —       | 53\$200  | 48\$850 | 48\$000  | 48\$000  | —       | —         | 48\$000 | —       | 48\$000 | 49\$500 | 49\$000 |
| 12..... | —     | —       | —       | —       | 53\$000 | 53\$400  | —       | 47\$000  | 47\$500  | —       | 46\$000   | 48\$000 | 46\$000 | 48\$000 | 49\$000 | 49\$000 |
| 13..... | —     | —       | 51\$000 | —       | —       | 53\$500  | 48\$500 | 47\$000  | 47\$750  | —       | 46\$000   | 48\$000 | 46\$000 | 48\$000 | 49\$000 | 49\$000 |



Curso official das apolices da divida publica nacional, no periodo de 1 de abril de 1924 a 31 de março de 1925

**ABRIL DE 1924**

| DIAS    | UNIFORMIZADAS  |                 | Apolices do Empréstimo Nacional de 1903, ao portador | Apolices Tratado da Bolivia de 1:000\$, 3 %, nominativas | DIVERSAS EMISSÕES NOMINATIVAS |                 | DIVERSAS EMISSÕES AO PORTADOR DE 1:000\$, 5 % | OBRIGAÇÕES DO THESSOURO NACIONAL DE 1:000\$, 7 % |
|---------|----------------|-----------------|--|--|-------------------------------|-----------------|---|--|
|         | de 5 %, miudas | de 1:000\$, 5 % |  |  | de 5 %, miudas                | de 1:000\$, 5 % |   |  |
| 2.....  | —              | 784\$           | —  | —  | —                             | 742\$           | 675\$   | 928\$  |
| 3.....  | —              | 784\$           | 690\$  | —  | —                             | 741\$           | 677\$   | 928\$  |
| 4.....  | —              | 785\$           | —  | —  | —                             | 741\$           | 683\$   | —  |
| 5.....  | 750\$          | 785\$           | —  | —  | —                             | 741\$           | 683\$   | 928\$  |
| 7.....  | 730\$          | 795\$           | —  | —  | —                             | 740\$           | 687\$   | 928\$  |
| 8.....  | —              | 795\$           | —  | —  | 850\$                         | 740\$           | 695\$   | 928\$  |
| 9.....  | —              | 800\$           | —  | —  | 820\$                         | 740\$           | 698\$   | 930\$  |
| 10..... | —              | 800\$           | —  | —  | —                             | 740\$           | 698\$   | 928\$  |
| 11..... | —              | 799\$           | —  | —  | —                             | 740\$           | 697\$   | 928\$  |
| 12..... | 717\$          | 798\$           | —  | —  | 900\$                         | 738\$           | 694\$   | 926\$  |
| 14..... | —              | 790\$           | —  | —  | 900\$                         | 738\$           | 691\$   | 926\$  |
| 15..... | —              | 780\$           | —  | —  | 900\$                         | 738\$           | 688\$   | 925\$  |
| 16..... | —              | 788\$           | —  | —  | —                             | 738\$           | 680\$   | 923\$  |
| 22..... | —              | 785\$           | —  | —  | —                             | 744\$           | 676\$   | —  |
| 23..... | 700\$          | 786\$           | 700\$  | —  | 820\$                         | 753\$           | 671\$   | 927\$  |
| 24..... | —              | 787\$           | —  | —  | —                             | 747\$           | 667\$   | 927\$  |
| 25..... | —              | 784\$           | —  | —  | —                             | 749\$           | 672\$   | 927\$  |
| 26..... | —              | 784\$           | —  | —  | —                             | 754\$           | 677\$   | 927\$  |
| 28..... | 700\$          | 782\$           | —  | —  | —                             | 755\$           | 680\$   | 926\$  |
| 29..... | —              | 782\$           | —  | —  | —                             | 752\$           | 680\$   | 926\$  |
| 30..... | 760\$          | 785\$           | 700\$  | —  | 820\$                         | 751\$           | 679\$   | 926\$  |

|   |          |
|---|----------|
| Dia 3 Aps. Diversas Emissões de 1:000\$, 5 %, port. (cautela).....  | 678\$000 |
| » 5 « » » » 1:000\$, 5 %, » » .....                                 | 680\$000 |
| » 12 » » » » 1:000\$, 5 %, » » .....                                | 685\$000 |
| » 14 » » » » 1:000\$, 5 %, » » .....                                | 685\$000 |
| » 15 » » » » 1:000\$, 5 %, » » .....                                | 685\$000 |
| » 26 » » » » 1:000\$, 5 %, » » .....                                | 670\$000 |
| » 28 » » » » 1:000\$, 5 %, » » .....                                | 670\$000 |
| » 29 » » » » 1:000\$, 5 %, » » .....                                | 670\$000 |
| » 30 » » » » 1:000\$, 5 %, » » .....                                | 670\$000 |
| Dia 25 Aps. Diversas Emissões de 1:000\$, 5 %, nom. (cautela).....  | 740\$000 |
| » 26 » » » » 1:000\$, 5 %, » » .....                                | 735\$000 |
| » 28 » » » » 1:000\$, 5 %, » » .....                                | 732\$000 |
| Dia 7 Aps. Diversas Emissões de 1:000\$, 5 %, nom. (por averbação). | 742\$000 |
| » 11 » » » » 1:000\$, 5 %, » » » .....                              | 742\$000 |
| » 15 » » » » 1:000\$, 5 %, » » » .....                              | 742\$000 |
| » 23 » » » » 1:000\$, 5 %, » » » .....                              | 745\$000 |
| » 24 » » » » 1:000\$, 5 %, » » » .....                              | 748\$000 |

MAIO DE 1924

| DIAS    | UNIFORMIZADAS                  |                 | Apolices do Empréstimo Nacional de 1903, ao portador | Apolices Tratado da Bo-lívia, de 1:000\$, 3 %, nominativas | DIVERSAS EMISSÕES NOMINATIVAS |                 | DIVERSAS EMISSÕES AO PORTADOR, DE 1:000\$, 5 % | OBRIGAÇÕES DO TRESOURO NACIONAL, DE 1:000\$, 7 % |
|---------|--------------------------------|-----------------|--|--|-------------------------------|-----------------|--|--|
|         | de 5 <sup>o</sup> /o, miudadas | de 1:000\$, 5 % |  |  | de 5 %, miudadas              | de 1:000\$, 5 % |  |  |
| 1.....  | 700\$                          | 780\$           | —  | —  | —                             | 751\$           | 677\$  | 926\$  |
| 2.....  | 740\$                          | 788\$           | 700\$  | —  | —                             | 752\$           | 675\$  | —  |
| 5.....  | —                              | 788\$           | —  | —  | —                             | 754\$           | 675\$  | 926\$  |
| 6.....  | —                              | 785\$           | —  | —  | —                             | 151\$           | 675\$  | 925\$  |
| 7.....  | —                              | 790\$           | —  | —  | —                             | 755\$           | 677\$  | 925\$  |
| 8.....  | —                              | 796\$           | —  | —  | —                             | 757\$           | 679\$  | 925\$  |
| 9.....  | 700\$                          | 801\$           | 700\$  | —  | —                             | 757\$           | 680\$  | 920\$  |
| 10..... | —                              | 802\$           | —  | —  | —                             | 760\$           | 680\$  | 920\$  |
| 12..... | 720\$                          | 802\$           | —  | —  | —                             | 761\$           | 680\$  | —  |
| 14..... | 700\$                          | 802\$           | —  | —  | 830\$                         | 762\$           | 679\$  | 923\$  |
| 15..... | —                              | 800\$           | 700\$  | —  | —                             | 762\$           | 680\$  | 923\$  |
| 16..... | 746\$                          | 800\$           | —  | —  | 830\$                         | 762\$           | 680\$  | 920\$  |
| 17..... | 720\$                          | 800\$           | 710\$  | —  | 850\$                         | 765\$           | 679\$  | 920\$  |
| 19..... | —                              | 800\$           | —  | —  | —                             | 765\$           | 680\$  | 922\$  |
| 20..... | —                              | 800\$           | —  | —  | 882\$                         | 764\$           | 680\$  | 920\$  |
| 21..... | —                              | 800\$           | —  | —  | —                             | 763\$           | 688\$  | —  |
| 22..... | —                              | 804\$           | —  | —  | —                             | 765\$           | 690\$  | 921\$  |
| 23..... | 700\$                          | 803\$           | 710\$  | —  | 880\$                         | 770\$           | 690\$  | 920\$  |
| 24..... | 720\$                          | —               | —  | —  | 890\$                         | 772\$           | 690\$  | —  |
| 26..... | —                              | 795\$           | —  | —  | —                             | 778\$           | 692\$  | 922\$  |
| 27..... | 739\$                          | 789\$           | —  | —  | 892\$                         | 771\$           | 695\$  | 922\$  |
| 28..... | —                              | 780\$           | —  | —  | 800\$                         | 764\$           | 693\$  | 922\$  |
| 30..... | —                              | 778\$           | —  | —  | 800\$                         | 760\$           | 699\$  | 922\$  |
| 31..... | 720\$                          | 790\$           | —  | —  | —                             | 763\$           | 700\$  | 922\$  |

Apolices. Diversas Emissões de 1:000\$, 5 %, portador (cautela):

|            |          |
|------------|----------|
| Dia 1..... | 668\$000 |
| > 2.....   | 665\$000 |
| > 5.....   | 665\$000 |
| > 7.....   | 669\$000 |
| > 8.....   | 670\$000 |
| > 9.....   | 670\$000 |
| > 10.....  | 670\$000 |
| > 12.....  | 670\$000 |
| > 14.....  | 670\$000 |
| > 15.....  | 670\$000 |
| > 17.....  | 672\$000 |
| > 19.....  | 672\$000 |
| > 20.....  | 672\$000 |
| > 21.....  | 678\$000 |
| > 24.....  | 682\$000 |
| > 26.....  | 684\$000 |
| > 27.....  | 637\$000 |
| > 28.....  | 688\$000 |

Apolices. Diversas Emissões de 1:000\$, 5 %, nominativas (cautela):

|            |          |
|------------|----------|
| Dia 2..... | 735\$000 |
| > 5.....   | 724\$000 |
| > 7.....   | 728\$000 |
| > 8.....   | 728\$000 |
| > 9.....   | 728\$000 |
| > 10.....  | 724\$000 |
| > 17.....  | 672\$000 |
| > 20.....  | 740\$000 |
| > 21.....  | 740\$000 |
| > 22.....  | 740\$000 |
| > 23.....  | 740\$000 |
| > 24.....  | 740\$000 |
| > 30.....  | 740\$000 |
| > 31.....  | 740\$000 |

Apolices. Diversas Emissões de 1:000\$, 5 %, nominativas (por averbação):

|            |          |
|------------|----------|
| Dia 8..... | 755\$000 |
| > 9.....   | 755\$000 |
| > 10.....  | 755\$000 |



**JUNHO DE 1924**

| DIAS    | UNIFORMIZADAS  |                 | Apólices do Empréstimo Nacional de 1903, ao portador | Apólices Tratado da Bo-lívia de 1:000\$, 3 %, nominativas | DIVERSAS EMISSÕES NOMINATIVAS |                 | DIVERSAS EMISSÕES AO PORTADOR DE 1:000\$, 5 % | OBRIGAÇÕES DO TESOUREIRO NACIONAL DE 1:000\$, 7 % |
|---------|----------------|-----------------|--|---|-------------------------------|-----------------|---|---|
|         | de 5 %, miudas | de 1:000\$, 5 % |  |   | de 5 %, miudas                | de 1:000\$, 5 % |   |   |
| 2.....  | —              | —               | —  | —   | —                             | —               | 699\$   | 922\$   |
| 3.....  | —              | —               | —  | —   | —                             | —               | 697\$   | 922\$   |
| 4.....  | —              | —               | 705\$  | —   | —                             | —               | 690\$   | 922\$   |
| 5.....  | —              | —               | —  | —   | —                             | —               | 690\$   | 922\$   |
| 6.....  | —              | —               | —  | —   | —                             | —               | 690\$   | 922\$   |
| 7.....  | —              | —               | —  | —   | —                             | —               | 689\$   | —   |
| 9.....  | —              | —               | —  | —   | —                             | —               | 689\$   | —   |
| 10..... | —              | —               | —  | —   | —                             | —               | 690\$   | 921\$   |
| 11..... | —              | —               | —  | —   | —                             | —               | 689\$   | 922\$   |
| 12..... | —              | —               | —  | —   | —                             | —               | 688\$   | 922\$   |
| 13..... | —              | —               | —  | —   | —                             | —               | 689\$   | 920\$   |
| 14..... | —              | —               | —  | —   | —                             | —               | 689\$   | 920\$   |
| 16..... | —              | —               | —  | —   | —                             | —               | 689\$   | 920\$   |
| 17..... | —              | —               | —  | —   | —                             | —               | 688\$   | 920\$   |
| 18..... | —              | —               | —  | —   | —                             | —               | 688\$   | 922\$   |
| 20..... | —              | —               | —  | —   | —                             | —               | 684\$   | 920\$   |
| 21..... | —              | —               | —  | —   | —                             | —               | 684\$   | 921\$   |
| 23..... | —              | —               | —  | —   | —                             | —               | 682\$   | 920\$   |
| 24..... | —              | —               | —  | —   | —                             | —               | 680\$   | —   |
| 25..... | —              | —               | —  | —   | —                             | —               | 679\$   | 922\$   |
| 26..... | —              | —               | —  | —   | —                             | —               | 675\$   | —   |
| 27..... | —              | —               | —  | —   | —                             | —               | 671\$   | 920\$   |
| 28..... | —              | —               | —  | —   | —                             | —               | 676\$   | 922\$   |
| 30..... | —              | —               | —  | —   | —                             | —               | 677\$   | 922\$   |

|     |    |      |          |          |    |              |                        |          |
|-----|----|------|----------|----------|----|--------------|------------------------|----------|
| Dia | 2  | Aps. | Diversas | Emissões | de | 1:000\$, 5 % | , port. (cautela)..... | 692\$000 |
| »   | 4  | »    | »        | »        | »  | 1:000\$, 5 % | , » .....              | 689\$000 |
| »   | 6  | »    | »        | »        | »  | 1:000\$, 5 % | , » .....              | 689\$000 |
| »   | 10 | »    | »        | »        | »  | 1:000\$, 5 % | , » .....              | 686\$000 |
| »   | 23 | »    | »        | »        | »  | 1:000\$, 5 % | , » .....              | 682\$000 |

**JULHO DE 1924**

| DIAS    | UNIFORMIZADAS  |                 | Apoices do Empréstimo Nacional de 1903, ao portador | Apoices Tratado da Bó-lívia de 1:000\$, 3 %, nominativas | DIVERSAS EMISSÕES NOMINATIVAS |                 | DIVERSAS EMISSÕES AO PORTADOR DE 1:000\$, 5 % | OBRIGAÇÕES DO THESSOURO NACIONAL DE 1:000\$, 7 % |
|---------|----------------|-----------------|---|--|-------------------------------|-----------------|---|--|
|         | de 5 %, miudas | de 1:000\$, 5 % |   |  | de 5 %, miudas                | de 1:000\$, 5 % |   |  |
| 1.....  | —              | 770\$           | —   | —  | —                             | 740\$           | 655\$   | 922\$  |
| 3.....  | —              | 770\$           | —   | —  | —                             | 740\$           | 655\$   | 922\$  |
| 4.....  | —              | 774\$           | —   | —  | —                             | 740\$           | 657\$   | 922\$  |
| 5.....  | —              | —               | —   | —  | 800\$                         | 741\$           | 667\$   | 922\$  |
| 7.....  | 800\$          | 775\$           | —   | —  | 800\$                         | 741\$           | 670\$   | 920\$  |
| 8.....  | —              | 775\$           | —   | —  | —                             | 741\$           | 669\$   | 922\$  |
| 9.....  | —              | 775\$           | —   | —  | 800\$                         | 741\$           | 665\$   | 921\$  |
| 10..... | —              | 775\$           | —   | —  | —                             | 741\$           | 655\$   | —  |
| 11..... | 700\$          | 777\$           | —   | —  | —                             | 740\$           | 647\$   | 921\$  |
| 12..... | —              | 777\$           | —   | —  | —                             | 740\$           | 645\$   | —  |
| 15..... | 707\$          | 785\$           | 682\$   | —  | 800\$                         | 737\$           | 657\$   | —  |
| 16..... | —              | 785\$           | 682\$   | —  | —                             | 736\$           | 655\$   | —  |
| 17..... | 750\$          | 785\$           | —   | —  | —                             | 735\$           | 656\$   | —  |
| 18..... | 750\$          | 778\$           | —   | —  | —                             | 739\$           | 658\$   | 920\$  |
| 19..... | —              | —               | —   | 400\$  | —                             | 739\$           | 657\$   | 920\$  |
| 21..... | —              | 779\$           | —   | —  | 880\$                         | 738\$           | 656\$   | 920\$  |
| 22..... | —              | 780\$           | —   | —  | 880\$                         | 739\$           | 656\$   | 919\$  |
| 23..... | —              | 777\$           | —   | —  | 880\$                         | 737\$           | 657\$   | 919\$  |
| 24..... | —              | 774\$           | —   | —  | 880\$                         | 738\$           | 656\$   | 919\$  |
| 25..... | —              | 774\$           | —   | —  | —                             | 739\$           | 656\$   | 918\$  |
| 26..... | 680\$          | 772\$           | —   | —  | —                             | 738\$           | 656\$   | —  |
| 29..... | —              | 770\$           | —   | —  | 880\$                         | 740\$           | 657\$   | 918\$  |
| 30..... | 680\$          | 769\$           | —   | —  | 880\$                         | 741\$           | 660\$   | 918\$  |
| 31..... | 680\$          | 765\$           | —   | —  | 880\$                         | 742\$           | 656\$   | 919\$  |

|       |      |                      |                                    |          |
|-------|------|----------------------|------------------------------------|----------|
| Dia 4 | Aps. | Diversas Emissões de | 1:000\$, 5 %, port. (cautela)..... | 676\$000 |
| > 5   | >    | >                    | > 1:000\$, 5 %, > > .....          | 676\$000 |
| > 11  | >    | >                    | > 1:000\$, 5 %, > > .....          | 675\$000 |
| > 18  | >    | >                    | > 1:000\$, 5 %, > > .....          | 645\$000 |
| > 19  | >    | >                    | > 1:000\$, 5 %, > > .....          | 645\$000 |
| > 21  | >    | >                    | > 1:000\$, 5 %, > > .....          | 647\$000 |
| > 22  | >    | >                    | > 1:000\$, 5 %, > > .....          | 650\$000 |
| > 24  | >    | >                    | > 1:000\$, 5 %, > > .....          | 650\$000 |
| > 25  | >    | >                    | > 1:000\$, 5 %, > > .....          | 650\$000 |
| > 26  | >    | >                    | > 1:000\$, 5 %, > > .....          | 650\$000 |
| > 29  | >    | >                    | > 1:000\$, 5 %, > > .....          | 650\$000 |
| > 30  | >    | >                    | > 1:000\$, 5 %, > > .....          | 650\$000 |
| > 31  | >    | >                    | > 1:000\$, 5 %, > > .....          | 649\$000 |
| Dia 7 | Aps. | Diversas Emissões de | 1:000\$, 5 %, nom. (cautela).....  | 720\$000 |
| > 8   | >    | >                    | > 1:000\$, 5 %, > > .....          | 720\$000 |

AGOSTO DE 1924

| DIAS    | UNIFORMIZADAS  |                 | Apólices do Empréstimo Nacional de 1903, ao portador | Apólices Tratado da Bo-<br>livia de 1:000\$, 3 %, nominativas | DIVERSAS EMISSÕES NOMINATIVAS |                 | DIVERSAS EMISSÕES AO PORTADOR, DE 1:000\$, 5 % | OBRIGAÇÕES DO TESOURO NACIONAL, DE 1:000\$, 7 % |
|---------|----------------|-----------------|--|---|-------------------------------|-----------------|--|---|
|         | de 5 %, miúdas | de 1:000\$, 5 % |  |   | de 5 %, miúdas                | de 1:000\$, 5 % |  |   |
| 1.....  | 680\$          | 764\$           | —  | —   | —                             | 742\$           | 653\$  | 919\$   |
| 2.....  | —              | 765\$           | —  | —   | 880\$                         | 741\$           | 650\$  | 919\$   |
| 4.....  | —              | 764\$           | —  | —   | 880\$                         | 742\$           | 650\$  | 918\$   |
| 6.....  | —              | 759\$           | —  | —   | —                             | 745\$           | 649\$  | 918\$   |
| 7.....  | —              | 760\$           | —  | —   | —                             | 748\$           | 648\$  | 918\$   |
| 8.....  | 680\$          | 760\$           | —  | —   | 820\$                         | 747\$           | 646\$  | 918\$   |
| 9.....  | —              | —               | —  | —   | 820\$                         | 747\$           | 644\$  | 918\$   |
| 11..... | —              | 762\$           | —  | —   | 820\$                         | 749\$           | 642\$  | 915\$   |
| 12..... | 680\$          | 760\$           | —  | —   | 872\$                         | 750\$           | 640\$  | 917\$   |
| 13..... | —              | 765\$           | 700\$  | —   | 872\$                         | 749\$           | 650\$  | 918\$   |
| 14..... | —              | 765\$           | —  | —   | —                             | 749\$           | 650\$  | 918\$   |
| 16..... | 650\$          | 768\$           | —  | —   | 870\$                         | 746\$           | 649\$  | 918\$   |
| 18..... | 680\$          | 783\$           | 702\$  | —   | —                             | 748\$           | 650\$  | 918\$   |
| 19..... | —              | 790\$           | —  | —   | —                             | 748\$           | 950\$  | 918\$   |
| 20..... | 690\$          | 799\$           | —  | —   | —                             | 747\$           | 654\$  | 918\$   |
| 21..... | —              | 797\$           | —  | —   | —                             | 746\$           | 657\$  | 918\$   |
| 22..... | 690\$          | 788\$           | —  | —   | —                             | 745\$           | 657\$  | 918\$   |
| 23..... | 720\$          | 790\$           | —  | —   | —                             | 744\$           | 656\$  | 918\$   |
| 25..... | —              | 790\$           | —  | —   | 820\$                         | 745\$           | 654\$  | 918\$   |
| 26..... | —              | 793\$           | 701\$  | —   | 900\$                         | 745\$           | 655\$  | 918\$   |
| 27..... | —              | 793\$           | —  | —   | —                             | 744\$           | 657\$  | 918\$   |
| 28..... | —              | 781\$           | —  | —   | 847\$                         | 742\$           | 656\$  | 918\$   |
| 29..... | 700\$          | 782\$           | —  | —   | —                             | 742\$           | 656\$  | 918\$   |
| 30..... | 700\$          | 780\$           | —  | —   | 800\$                         | 742\$           | 656\$  | 918\$   |

|            |   |          |
|------------|---|----------|
| Dia 2 Aps. | Diversas Emissões de 1:000\$, 5 %, nom. (Cautela).....  | 740\$000 |
| » 6 »      | » » » » 1:000\$, 5 %, » » .....                         | 740\$000 |
| » 13 »     | » » » » 1:000\$, 5 %, » » .....                         | 740\$000 |
| » 22 »     | » » » » 1:000\$, 5 %, » » .....                         | 730\$000 |
| » 27 »     | » » » » 1:000\$, 5 %, » » .....                         | 735\$000 |
| Dia 4 Aps. | Diversas Emissões de 1:000\$, 5 %, port. (Cautela)..... | 645\$000 |
| » 6 »      | » » » » 1:000\$, 5 %, » » .....                         | 645\$000 |
| » 7 »      | » » » » 1:000\$, 5 %, » » .....                         | 644\$000 |
| » 8 »      | » » » » 1:000\$, 5 %, » » .....                         | 641\$000 |
| » 9 »      | » » » » 1:000\$, 5 %, » » .....                         | 640\$000 |
| » 11 »     | » » » » 1:000\$, 5 %, » » .....                         | 637\$000 |
| » 13 »     | » » » » 1:000\$, 5 %, » » .....                         | 645\$000 |
| » 14 »     | » » » » 1:000\$, 5 %, » » .....                         | 645\$000 |
| » 20 »     | » » » » 1:000\$, 5 %, » » .....                         | 649\$000 |
| » 21 »     | » » » » 1:000\$, 5 %, » » .....                         | 649\$000 |
| » 22 »     | » » » » 1:000\$, 5 %, » » .....                         | 650\$000 |
| » 23 »     | » » » » 1:000\$, 5 %, » » .....                         | 650\$000 |
| » 26 »     | » » » » 1:000\$, 5 %, » » .....                         | 650\$000 |
| » 27 »     | » » » » 1:000\$, 5 %, » » .....                         | 650\$000 |
| » 28 »     | » » » » 1:000\$, 5 %, » » .....                         | 650\$000 |
| » 29 »     | » » » » 1:000\$, 5 %, » » .....                         | 655\$000 |

## SETEMBRO DE 1924

| DIAS    | UNIFORMIZADAS  |                 | Apolices do Empréstimo Nacional de 1903, ao portador | Apolices Tratado da Bo-lívia, de 1:000\$, 3 %, nominativas | DIVERSAS EMISSÕES NOMINATIVAS |                 | DIVERSAS EMISSÕES AO PORTADOR, DE 1:000\$, 5 % | OBRIGAÇÕES DO THESSOURO NACIONAL, DE 1:000\$, 7 % |
|---------|----------------|-----------------|--|--|-------------------------------|-----------------|--|---|
|         | de 5 %, miudas | de 1:000\$, 5 % |  |  | de 5 %, miudas                | de 1:000\$, 5 % |  |   |
| 1.....  | —              | 780\$           | —  | —  | 820\$                         | 744\$           | 655\$  | —   |
| 2.....  | —              | 785\$           | —  | —  | 880\$                         | 743\$           | 654\$  | —   |
| 3.....  | —              | 784\$           | —  | —  | 880\$                         | 743\$           | 656\$  | —   |
| 4.....  | —              | 785\$           | —  | —  | 880\$                         | 741\$           | 655\$  | 895\$   |
| 5.....  | —              | 786\$           | —  | —  | —                             | 742\$           | 654\$  | —   |
| 6.....  | —              | 788\$           | —  | —  | —                             | 742\$           | 653\$  | 900\$   |
| 8.....  | —              | 789\$           | —  | —  | 850\$                         | 743\$           | 651\$  | 909\$   |
| 9.....  | —              | 790\$           | 710\$  | —  | —                             | 742\$           | 650\$  | 910\$   |
| 10..... | —              | 790\$           | —  | —  | —                             | 743\$           | 650\$  | 910\$   |
| 11..... | —              | 785\$           | —  | —  | 900\$                         | 742\$           | 650\$  | —   |
| 12..... | —              | 785\$           | —  | —  | —                             | 741\$           | 648\$  | 910\$   |
| 13..... | —              | 780\$           | —  | —  | 880\$                         | 741\$           | 650\$  | 910\$   |
| 15..... | —              | 788\$           | —  | —  | 900\$                         | 743\$           | 649\$  | —   |
| 16..... | —              | 790\$           | 710\$  | —  | —                             | 745\$           | 649\$  | 905\$   |
| 17..... | —              | 788\$           | —  | —  | 857\$                         | 746\$           | 650\$  | 905\$   |
| 18..... | —              | 790\$           | —  | —  | 900\$                         | 747\$           | 651\$  | 905\$   |
| 19..... | —              | 790\$           | —  | —  | —                             | 750\$           | 651\$  | —   |
| 22..... | —              | 793\$           | —  | —  | —                             | 760\$           | 651\$  | 905\$   |
| 23..... | 700\$          | 797\$           | —  | —  | 900\$                         | 769\$           | 652\$  | 907\$   |
| 24..... | 700\$          | 800\$           | —  | —  | 884\$                         | 769\$           | 650\$  | 905\$   |
| 25..... | 700\$          | 799\$           | 720\$  | —  | 820\$                         | 763\$           | 650\$  | 905\$   |
| 26..... | —              | 790\$           | —  | —  | —                             | 755\$           | 650\$  | 905\$   |
| 27..... | —              | 792\$           | —  | —  | —                             | 752\$           | 649\$  | —   |
| 29..... | —              | 788\$           | 720\$  | —  | —                             | 765\$           | 648\$  | 905\$   |
| 30..... | 730\$          | 790\$           | —  | —  | —                             | 768\$           | 648\$  | —   |

|  |          |  |  |   |          |  |  |          |
|--|----------|--|--|---|----------|--|--|----------|
| Apolices. Diversas Emissões de 1:000\$, 5 %, portador (cautela): |          |  |  |   |          |  |  |          |
| Dia 2.....   | 650\$000 |  |  | Dia 22.....   | 640\$000 |  |  | 640\$000 |
| » 3.....   | 650\$000 |  |  | » 23.....   | 640\$000 |  |  | 640\$000 |
| » 4.....   | 650\$000 |  |  | » 24.....   | 640\$000 |  |  | 640\$000 |
| » 5.....   | 647\$000 |  |  | » 25.....   | 640\$000 |  |  | 640\$000 |
| » 9.....   | 643\$000 |  |  | » 26.....   | 640\$000 |  |  | 640\$000 |
| » 10.....  | 642\$000 |  |  | » 27.....   | 640\$000 |  |  | 640\$000 |
| » 11.....  | 640\$000 |  |  | » 29.....   | 640\$000 |  |  | 641\$000 |
| » 12.....  | 641\$000 |  |  |   |          |  |  |          |
| » 13.....  | 640\$000 |  |  | Apolices. Diversas Emissões de 1:000\$, 5 %, nominativas (cautela): |          |  |  |          |
| » 15.....  | 639\$000 |  |  | Dia 22.....   | 740\$000 |  |  |          |
| » 16.....  | 639\$000 |  |  | » 23.....   | 740\$000 |  |  |          |
| » 17.....  | 639\$000 |  |  | » 24.....   | 740\$000 |  |  |          |
| » 18.....  | 641\$000 |  |  | » 26.....   | 730\$000 |  |  |          |
| » 19.....  | 641\$000 |  |  |   |          |  |  |          |

OUTUBRO DE 1924

| DIAS    | UNIFORMIZADAS    |                 | Apólices do Emprestimo Nacional de 1903, ao portador | Apólices Tratado da Bolivia, de 1:000\$, 3 %, nominativas | DIVERSAS EMISSÕES NOMINATIVAS |                 | DIVERSAS EMISSÕES AO PORTADOR, DE 1:000\$, 5 % | OBRIGAÇÕES DO THESSOURO NACIONAL, DE 1:000\$, 7 % |
|---------|------------------|-----------------|--|---|-------------------------------|-----------------|--|---|
|         | de 5 %, miudadas | de 1:000\$, 5 % |  |   | de 5 %, miudadas              | de 1:000\$, 5 % |  |   |
| 1.....  | 730\$            | 785\$           | —  | —   | —                             | 767\$           | 649\$  | —   |
| 2.....  | —                | 786\$           | 720\$  | —   | —                             | 766\$           | 650\$  | —   |
| 3.....  | —                | 790\$           | —  | —   | —                             | 767\$           | 650\$  | 910\$   |
| 4.....  | 740\$            | 790\$           | —  | —   | —                             | 768\$           | 655\$  | 910\$   |
| 6.....  | —                | 794\$           | —  | —   | —                             | 768\$           | 658\$  | 911\$   |
| 7.....  | —                | 796\$           | —  | —   | 820\$                         | 770\$           | 658\$  | 911\$   |
| 8.....  | 730\$            | 798\$           | 713\$  | —   | 820\$                         | 774\$           | 660\$  | 912\$   |
| 9.....  | 730\$            | 797\$           | —  | —   | —                             | 782\$           | 665\$  | 912\$   |
| 10..... | —                | 797\$           | —  | —   | —                             | 779\$           | 668\$  | 913\$   |
| 11..... | —                | 795\$           | —  | —   | —                             | 776\$           | 668\$  | 914\$   |
| 13..... | —                | 795\$           | 720\$  | —   | —                             | 780\$           | 669\$  | 917\$   |
| 14..... | 730\$            | 795\$           | —  | —   | —                             | 779\$           | 669\$  | 915\$   |
| 15..... | 737\$            | 790\$           | —  | —   | —                             | 779\$           | 666\$  | 917\$   |
| 16..... | 730\$            | 790\$           | 720\$  | —   | —                             | 778\$           | 665\$  | —   |
| 17..... | —                | 790\$           | 720\$  | —   | —                             | 776\$           | 667\$  | —   |
| 18..... | 730\$            | 790\$           | —  | —   | 842\$                         | 778\$           | 666\$  | —   |
| 20..... | —                | 790\$           | —  | —   | —                             | 778\$           | 665\$  | 916\$   |
| 21..... | —                | 790\$           | —  | —   | 820\$                         | 779\$           | 663\$  | 916\$   |
| 22..... | 737\$            | 786\$           | —  | —   | —                             | 780\$           | 660\$  | 915\$   |
| 23..... | —                | 785\$           | 720\$  | —   | —                             | 778\$           | 657\$  | —   |
| 24..... | —                | 785\$           | —  | —   | 880\$                         | 778\$           | 657\$  | —   |
| 25..... | —                | 784\$           | —  | —   | 820\$                         | 778\$           | 653\$  | 915\$   |
| 27..... | —                | 782\$           | —  | —   | 820\$                         | 778\$           | 656\$  | 915\$   |
| 28..... | —                | 782\$           | —  | —   | —                             | 778\$           | 659\$  | 917\$   |
| 29..... | —                | 782\$           | —  | —   | —                             | 777\$           | 661\$  | —   |
| 30..... | —                | 782\$           | —  | —   | 843\$                         | 779\$           | 662\$  | 917\$   |
| 31..... | —                | 784\$           | —  | —   | —                             | 780\$           | 661\$  | —   |

|  |          |   |          |
|--|----------|---|----------|
| Apólices. Diversas Emissões de 1:000\$, 5 %, portador (cautela): |          | Dia 18.....   | 658\$000 |
| Dia 1.....   | 641\$000 | » 20.....   | 657\$000 |
| » 2.....   | 643\$000 | » 21.....   | 657\$000 |
| » 3.....   | 645\$000 | » 22.....   | 656\$000 |
| » 4.....   | 645\$000 | » 23.....   | 655\$000 |
| » 6.....   | 650\$000 | » 24.....   | 655\$000 |
| » 7.....   | 650\$000 | » 25.....   | 652\$000 |
| » 8.....   | 650\$000 | » 27.....   | 650\$000 |
| » 9.....   | 653\$000 | » 28.....   | 650\$000 |
| » 10.....  | 655\$000 | » 29.....   | 652\$000 |
| » 11.....  | 655\$000 | » 31.....   | 652\$000 |
| » 13.....  | 659\$000 | Apólices. Diversas Emissões de 1:000\$, 5 %, nominativas (cautela): |          |
| » 14.....  | 658\$000 | Dia 17.....   | 750\$000 |
| » 17.....  | 657\$000 |   |          |



DEZEMBRO DE 1924

| DIAS    | UNIFORMIZADAS  |                 | Apólices do Empréstimo Nacional de 1903, ao portador | Apólices Tratado da Bólvia, de 1.000\$, 3 %, nominativas | DIVERSAS EMISSÕES NOMINATIVAS |                 | DIVERSAS EMISSÕES AO PORTADOR, DE 1.000\$, 5 % | OBRIGAÇÕES DO TESOURO NACIONAL, DE 1.000\$, 7 % |
|---------|----------------|-----------------|--|--|-------------------------------|-----------------|--|---|
|         | de 5 %, miudas | de 1.000\$, 5 % |  |  | de 5 %, miudas                | de 1.000\$, 5 % |  |   |
| 1.....  | —              | —               | —  | —  | —                             | 750\$           | 655\$  | —   |
| 2.....  | —              | —               | 725\$  | —  | —                             | —               | 655\$  | 911\$   |
| 3.....  | —              | —               | 725\$  | —  | —                             | —               | 654\$  | 911\$   |
| 4.....  | —              | —               | —  | —  | —                             | —               | 652\$  | —   |
| 5.....  | —              | —               | 725\$  | —  | —                             | —               | 651\$  | 910\$   |
| 6.....  | —              | —               | —  | —  | —                             | —               | 651\$  | 911\$   |
| 10..... | —              | —               | —  | —  | —                             | —               | 650\$  | 911\$   |
| 11..... | —              | —               | —  | —  | —                             | —               | 650\$  | —   |
| 12..... | —              | —               | —  | —  | —                             | —               | 649\$  | 911\$   |
| 13..... | —              | —               | —  | —  | —                             | —               | 648\$  | 910\$   |
| 15..... | —              | —               | —  | —  | —                             | —               | 647\$  | 910\$   |
| 16..... | —              | —               | —  | —  | —                             | —               | 646\$  | 905\$   |
| 17..... | —              | —               | 720\$  | —  | —                             | —               | 632\$  | —   |
| 18..... | —              | —               | —  | —  | —                             | —               | 632\$  | —   |
| 19..... | —              | —               | —  | —  | —                             | —               | 633\$  | 880\$   |
| 20..... | —              | —               | —  | —  | —                             | —               | 645\$  | 890\$   |
| 22..... | —              | —               | —  | —  | —                             | —               | 650\$  | —   |
| 23..... | —              | —               | 720\$  | —  | —                             | —               | 650\$  | 889\$   |
| 24..... | —              | —               | —  | —  | —                             | —               | 650\$  | 889\$   |
| 26..... | —              | —               | —  | —  | —                             | —               | 653\$  | 889\$   |
| 27..... | —              | —               | —  | —  | —                             | —               | 653\$  | 890\$   |
| 29..... | —              | —               | —  | —  | —                             | —               | 654\$  | 895\$   |
| 30..... | —              | —               | —  | —  | 905\$                         | 756\$           | 655\$  | 890\$   |
| 31..... | —              | —               | —  | —  | —                             | —               | —  | —   |

|     |    |      |                      |                                    |          |
|-----|----|------|----------------------|------------------------------------|----------|
| Dia | 1  | Aps. | Diversas Emissões de | 1.000\$, 5 %, port. (cautela)..... | 650\$000 |
| »   | 2  | »    | »                    | 1.000\$, 5 %, » » .....            | 649\$000 |
| »   | 4  | »    | »                    | 1.000\$, 5 %, » » .....            | 648\$000 |
| »   | 6  | »    | »                    | 1.000\$, 5 %, » » .....            | 647\$000 |
| »   | 10 | »    | »                    | 1.000\$, 5 %, » » .....            | 646\$000 |
| »   | 11 | »    | »                    | 1.000\$, 5 %, » » .....            | 645\$000 |
| »   | 12 | »    | »                    | 1.000\$, 5 %, » » .....            | 645\$000 |
| »   | 13 | »    | »                    | 1.000\$, 5 %, » » .....            | 645\$000 |
| »   | 16 | »    | »                    | 1.000\$, 5 %, » » .....            | 643\$000 |
| »   | 17 | »    | »                    | 1.000\$, 5 %, » » .....            | 641\$000 |
| »   | 19 | »    | »                    | 1.000\$, 5 %, » » .....            | 625\$000 |
| »   | 22 | »    | »                    | 1.000\$, 5 %, » » .....            | 635\$000 |
| »   | 23 | »    | »                    | 1.000\$, 5 %, » » .....            | 636\$000 |
| »   | 24 | »    | »                    | 1.000\$, 5 %, » » .....            | 640\$000 |
| »   | 26 | »    | »                    | 1.000\$, 5 %, » » .....            | 640\$000 |
| »   | 27 | »    | »                    | 1.000\$, 5 %, » » .....            | 645\$000 |
| »   | 29 | »    | »                    | 1.000\$, 5 %, » » .....            | 642\$000 |
| »   | 30 | »    | »                    | 1.000\$, 5 %, » » .....            | 645\$000 |
| »   | 31 | »    | »                    | 1.000\$, 5 %, » » .....            | 645\$000 |

JANEIRO DE 1925

| DIAS    | UNIFORMIZADAS  |                 | Apolices do Emprestimo Nacional de 1903, ao portador | Apolices Tratado da Bolivia, de 1:000\$, 3 %, nominativas | DIVERSAS EMISSÕES NOMINATIVAS |                 | DIVERSAS EMISSÕES AO PORTADOR, DE 1:000\$, 5 % | OBRIGAÇÕES DO TRESOURO NACIONAL, DE 1:000\$, 7 % |
|---------|----------------|-----------------|--|---|-------------------------------|-----------------|--|--|
|         | de 5 %, miudas | de 1:000\$, 5 % |  |   | de 5 %, miudas                | de 1:000\$, 5 % |  |  |
| 2.....  | 650\$          | 758\$           | —  | —   | 870\$                         | 742\$           | 625\$  | —  |
| 3.....  | 650\$          | 759\$           | —  | —   | —                             | 750\$           | 623\$  | 895\$  |
| 5.....  | —              | 760\$           | —  | —   | 800\$                         | 760\$           | 624\$  | 895\$  |
| 7.....  | —              | 765\$           | —  | —   | 800\$                         | 756\$           | 627\$  | 895\$  |
| 8.....  | —              | 765\$           | —  | —   | —                             | 754\$           | 630\$  | 894\$  |
| 9.....  | —              | 775\$           | —  | —   | —                             | 754\$           | 635\$  | —  |
| 10..... | 650\$          | 795\$           | —  | —   | 880\$                         | 757\$           | 643\$  | 895\$  |
| 12..... | 650\$          | 795\$           | 690\$  | —   | 880\$                         | 765\$           | 649\$  | 895\$  |
| 13..... | —              | 794\$           | —  | —   | —                             | 773\$           | 648\$  | 895\$  |
| 14..... | —              | 784\$           | 690\$  | —   | —                             | 782\$           | 645\$  | —  |
| 15..... | —              | 779\$           | —  | —   | —                             | 780\$           | 644\$  | 910\$  |
| 16..... | —              | 767\$           | —  | —   | —                             | 775\$           | 639\$  | 910\$  |
| 17..... | —              | —               | —  | —   | 894\$                         | 775\$           | 638\$  | 910\$  |
| 19..... | —              | 774\$           | —  | —   | 880\$                         | 773\$           | 637\$  | 910\$  |
| 21..... | —              | 770\$           | 690\$  | —   | 880\$                         | 772\$           | 639\$  | 910\$  |
| 22..... | 660\$          | 771\$           | —  | —   | 880\$                         | 776\$           | 642\$  | 910\$  |
| 23..... | 700\$          | 770\$           | —  | —   | —                             | 776\$           | 641\$  | 910\$  |
| 24..... | —              | 769\$           | —  | —   | —                             | 779\$           | 642\$  | 010\$  |
| 26..... | 694\$          | 776\$           | —  | —   | 900\$                         | 780\$           | 643\$  | 910\$  |
| 27..... | 700\$          | 775\$           | 690\$  | —   | —                             | 782\$           | 642\$  | 910\$  |
| 28..... | 700\$          | 771\$           | 690\$  | —   | 880\$                         | 782\$           | 640\$  | 910\$  |
| 29..... | 700\$          | 775\$           | —  | —   | 900\$                         | 775\$           | 640\$  | 911\$  |
| 30..... | 700\$          | 769\$           | —  | —   | 900\$                         | 772\$           | 640\$  | 911\$  |
| 31..... | —              | 769\$           | —  | —   | —                             | 770\$           | 638\$  | —  |

| Dia  | 7 Aps. | Diversas Emissões de | de 1:000\$, 5 % | port. (cautela) c/juros. | 645\$000 |
|------|--------|----------------------|-----------------|--------------------------|----------|
| » 8  | »      | »                    | »               | »                        | 646\$000 |
| » 12 | »      | »                    | »               | »                        | 655\$000 |
| » 13 | »      | »                    | »               | »                        | 660\$000 |
| » 14 | »      | »                    | »               | »                        | 658\$000 |
| » 15 | »      | »                    | »               | »                        | 655\$000 |
| » 19 | »      | »                    | »               | »                        | 635\$000 |
| » 21 | »      | »                    | »               | »                        | 636\$000 |
| » 22 | »      | »                    | »               | »                        | 636\$000 |
| » 23 | »      | »                    | »               | »                        | 638\$000 |
| » 27 | »      | »                    | »               | »                        | 635\$000 |
| » 29 | »      | »                    | »               | »                        | 635\$000 |
| » 30 | »      | »                    | »               | »                        | 635\$000 |
| » 31 | »      | »                    | »               | »                        | 635\$000 |

ex. juros.



FEVEREIRO DE 1925

| DIAS    | UNIFORMIZADAS  |                 | Apólices do Empréstimo Nacional de 1903, ao portador | Apólices Tratado da Bólvia, de 1.000\$, 3 %, nominativas | DIVERSAS EMISSÕES NOMINATIVAS |                 | DIVERSAS EMISSÕES AO PORTADOR, DE 1.000\$, 5 % | OBRIGAÇÕES DO TRESOURO NACIONAL, DE 1.000\$, 7 % |
|---------|----------------|-----------------|--|--|-------------------------------|-----------------|--|--|
|         | de 5 %, miúdas | de 1.000\$, 5 % |  |  | de 5 %, miúdas                | de 1.000\$, 5 % |  |  |
| 2.....  | 650\$          | 766\$           | —  | —  | 900\$                         | 768\$           | 639\$  | 910\$  |
| 3.....  | —              | 765\$           | —  | —  | —                             | 768\$           | 639\$  | 910\$  |
| 4.....  | —              | 764\$           | —  | —  | 800\$                         | 768\$           | 640\$  | 910\$  |
| 5.....  | —              | 765\$           | —  | —  | —                             | 768\$           | 639\$  | 910\$  |
| 6.....  | —              | 763\$           | 680\$  | —  | 830\$                         | 764\$           | 639\$  | 909\$  |
| 7.....  | —              | 760\$           | —  | —  | —                             | 760\$           | 638\$  | —  |
| 9.....  | —              | 760\$           | —  | —  | 880\$                         | 760\$           | 639\$  | 908\$  |
| 10..... | 650\$          | 766\$           | —  | —  | —                             | 765\$           | 640\$  | 909\$  |
| 11..... | —              | 775\$           | 690\$  | —  | —                             | 766\$           | 644\$  | —  |
| 12..... | —              | 775\$           | —  | —  | 900\$                         | 768\$           | 642\$  | —  |
| 13..... | —              | 780\$           | 690\$  | —  | —                             | 768\$           | 640\$  | 914\$  |
| 14..... | —              | 780\$           | —  | —  | —                             | 767\$           | 638\$  | 915\$  |
| 16..... | —              | 775\$           | —  | —  | —                             | 766\$           | 640\$  | 915\$  |
| 17..... | 650\$          | 775\$           | —  | —  | —                             | 765\$           | 640\$  | 918\$  |
| 18..... | —              | 780\$           | —  | —  | 880\$                         | 765\$           | 638\$  | 918\$  |
| 19..... | 680\$          | 778\$           | —  | —  | —                             | 764\$           | 637\$  | 918\$  |
| 20..... | 650\$          | 770\$           | —  | —  | —                             | 765\$           | 637\$  | 917\$  |
| 21..... | —              | —               | —  | —  | —                             | 763\$           | 638\$  | 918\$  |
| 25..... | —              | 775\$           | —  | —  | 887\$                         | 763\$           | 637\$  | —  |
| 26..... | 660\$          | 765\$           | —  | —  | 915\$                         | 764\$           | 636\$  | 918\$  |
| 27..... | —              | 765\$           | 690\$  | 410\$  | —                             | 765\$           | 636\$  | 918\$  |
| 28..... | —              | 765\$           | —  | —  | 900\$                         | 764\$           | 636\$  | 918\$  |

|       |      |                   |                                       |          |
|-------|------|-------------------|---------------------------------------|----------|
| Dia 2 | Aps. | Diversas Emissões | de 1.000\$, 5 %, port. (cautela)..... | 635\$000 |
| » 3   | »    | »                 | » 1.000\$, 5 %, » .....               | 635\$000 |
| » 4   | »    | »                 | » 1.000\$, 5 %, » .....               | 635\$800 |
| » 5   | »    | »                 | » 1.000\$, 5 %, » .....               | 635\$000 |
| » 6   | »    | »                 | » 1.000\$, 5 %, » .....               | 635\$000 |
| » 7   | »    | »                 | » 1.000\$, 5 %, » .....               | 635\$000 |
| » 10  | »    | »                 | » 1.000\$, 5 %, » .....               | 635\$000 |
| » 11  | »    | »                 | » 1.000\$, 5 %, » .....               | 635\$000 |
| » 12  | »    | »                 | » 1.000\$, 5 %, » .....               | 635\$000 |
| » 18  | »    | »                 | » 1.000\$, 5 %, » .....               | 634\$000 |
| » 19  | »    | »                 | » 1.000\$, 5 %, » .....               | 635\$000 |
| » 20  | »    | »                 | » 1.000\$, 5 %, » .....               | 635\$000 |
| » 27  | »    | »                 | » 1.000\$, 5 %, » .....               | 633\$000 |

MARÇO DE 1925

| DIAS    | UNIFORMIZADAS  |                 | Apólices do Emprestito Nacional de 1903, ao portador | Apólices Tratado da Bo-lívia, de 1:000\$, 3 %, nominativas | DIVERSAS EMISSÕES NOMINATIVAS |                 | DIVERSAS EMISSÕES AO PORTADOR DE 1:000\$, 5 % | OBRIGAÇÕES DO TRESOURO NACIONAL DE 1:000\$, 7 % |
|---------|----------------|-----------------|--|--|-------------------------------|-----------------|---|---|
|         | de 5 %, miudas | de 1:000\$, 5 % |  |  | de 5 %, miudas                | de 1:000\$, 5 % |   |   |
| 2.....  | —              | 761\$           | —  | —  | —                             | 763\$           | 638\$   | —   |
| 3.....  | —              | 760\$           | —  | —  | 880\$                         | 762\$           | 637\$   | —   |
| 4.....  | —              | 760\$           | 685\$  | —  | —                             | 760\$           | 639\$   | 918\$   |
| 5.....  | —              | 760\$           | —  | —  | 886\$                         | 763\$           | 640\$   | 917\$   |
| 6.....  | 660\$          | 761\$           | —  | —  | 900\$                         | 766\$           | 640\$   | 915\$   |
| 7.....  | —              | 765\$           | —  | —  | —                             | 769\$           | 641\$   | 916\$   |
| 9.....  | —              | 771\$           | —  | —  | —                             | 773\$           | 644\$   | 918\$   |
| 10..... | —              | 768\$           | —  | —  | 902\$                         | 773\$           | 644\$   | 918\$   |
| 12..... | —              | 773\$           | 680\$  | —  | —                             | 775\$           | 643\$   | 918\$   |
| 13..... | 700\$          | 775\$           | —  | —  | —                             | 778\$           | 644\$   | 920\$   |
| 14..... | 700\$          | 778\$           | —  | —  | —                             | 786\$           | 645\$   | 920\$   |
| 16..... | 700\$          | 780\$           | —  | —  | 894\$                         | 786\$           | 645\$   | —   |
| 17..... | 700\$          | 775\$           | —  | —  | —                             | 780\$           | 645\$   | —   |
| 18..... | —              | 775\$           | —  | —  | 890\$                         | 781\$           | 641\$   | 896\$   |
| 19..... | 744\$          | 775\$           | —  | —  | —                             | 782\$           | 643\$   | 898\$   |
| 20..... | 700\$          | 776\$           | —  | —  | —                             | 786\$           | 642\$   | —   |
| 21..... | 700\$          | 776\$           | —  | —  | —                             | 785\$           | 643\$   | 898\$   |
| 23..... | —              | 780\$           | —  | —  | —                             | 785\$           | 644\$   | 898\$   |
| 24..... | 680\$          | 880\$           | —  | —  | —                             | 788\$           | 645\$   | 899\$   |
| 25..... | 700\$          | 777\$           | —  | —  | —                             | 788\$           | 646\$   | 899\$   |
| 26..... | —              | 782\$           | —  | —  | —                             | 787\$           | 641\$   | 899\$   |
| 27..... | —              | 780\$           | —  | —  | 900\$                         | 786\$           | 642\$   | 895\$   |
| 28..... | 680\$          | 780\$           | —  | —  | —                             | 783\$           | 642\$   | —   |
| 30..... | —              | 782\$           | —  | —  | —                             | 781\$           | 642\$   | —   |
| 31..... | 700\$          | 781\$           | —  | —  | —                             | —               | —   | —   |

|  |          |
|--|----------|
| Dia 23 Aps. Diversas Emissões de 1:000\$, 5 %, non. (cautela)..... | 778\$000 |
| » 26 » » » 1:000\$, 5 %, » .....                                   | 780\$000 |
| Dia 4 Aps. Diversas Emissões de 1:000\$, 5 %, port. (cautela)..... | 635\$000 |
| » 9 » » » 1:000\$, 5 %, » .....                                    | 640\$000 |
| » 10 » » » 1:000\$, 5 %, » .....                                   | 640\$000 |
| » 13 » » » 1:000\$, 5 %, » .....                                   | 640\$000 |
| » 14 » » » 1:000\$, 5 %, » .....                                   | 640\$000 |
| » 19 » » » 1:000\$, 5 %, » .....                                   | 640\$000 |
| » 20 » » » 1:000\$, 5 %, » .....                                   | 639\$000 |
| » 21 » » » 1:000\$, 5 %, » .....                                   | 641\$000 |
| » 23 » » » 1:000\$, 5 %, » .....                                   | 640\$000 |
| » 24 » » » 1:000\$, 5 %, » .....                                   | 640\$000 |
| » 27 » » » 1:000\$, 5 %, » .....                                   | 640\$000 |
| » 28 » » » 1:000\$, 5 %, » .....                                   | 640\$000 |
| » 30 » » » 1:000\$, 5 %, » .....                                   | 640\$000 |

Relação dos títulos vendidos a prazo na Bolsa, no período de 1 de abril de 1924 a 31 de março de 1925

| DATA               | QUANTIDADE | ESPECIE  | TITULOS  | PREÇOS   | PRAZO                  |
|--------------------|------------|----------|--|----------|------------------------|
| <b>1924</b>        |            |          |  |          |                        |
| 2 de abril.....    | 1.000      | Acções   | Companhia Brasileira Diamantifera, integ.....      | 7\$750   | v/c 30 dias.           |
| 28 > > .....       | 120        | Apolices | Diversas Emissões de 1.000\$, 5 %, nom.....        | 753\$000 | v/c 10 dias.           |
| 29 > julho .....   | 200        | >        | > > > .....  | 738\$000 | v/v 10 dias.           |
| <b>1925</b>        |            |          |  |          |                        |
| 8 > janeiro.....   | 500        | >        | Diversas Emissões de 1.000\$, 5 %, por título..... | 640\$000 | v/c 30 dias.           |
| 2 > fevereiro..... | 500        | Obrigaç. | Thesouro Nacional de 1.000\$, 7 %.....             | 910\$000 | v/c até 15 do corrente |
| 2 > > .....        | 500        | Acções   | Banco do Brasil.....                               | 373\$000 | v/v 30 dias.           |
| 12 > > .....       | 400        | >        | Companhia de Tecidos Aliança.....                  | 150\$000 | v/v 30 dias.           |

Relação dos títulos vendidos em Bolsa em virtude de alvarás  
de juizes

Relação dos títulos vendidos em Bolsa em virtude de alvarás de juizes no periodo de 1 de abril de 1924 a 31 de março de 1925

| DATA     | QUANTIDADE | ESPECIE    | TITULOS  | PREÇOS   | CORRETORES                     | JUIZES  |
|----------|------------|------------|--|----------|--------------------------------|---|
| 16 abril | 10.000     | Títulos    | Emprestimo Francez de 1920, juros de 6 %       | \$390    |                                |   |
| 16 »     | 1.400      | »          | » » » » 5 %                                    | \$389    |                                |   |
| 16 »     | 5.000      | »          | » » » » 5 %                                    | \$389    |                                |   |
| 16 »     | 3.900      | »          | » » » » 4 %                                    | \$269    |                                |   |
| 16 »     | 6          | Apólices   | Uniformizadas de 1.000\$, 5 %                  | 784\$000 |                                |   |
| 16 »     | 1-1        | »          | Diversas Emissões de 1.000\$, 5 %, nom.        | 737\$000 |                                |   |
| 16 »     | 25         | Obrigações | do Thesouro Nacional de 1.000\$, 7 %           | 920\$000 | José Willemens                 | Dr. Juiz de Direito da Provedoria e Resíduos. |
| 16 »     | 25         | »          | » » » » »                                      | 920\$000 |                                |   |
| 16 »     | 13½        | Apólices   | Estado do Rio da Janeiro, de 100\$, 4 %, port. | 98\$750  |                                |   |
| 16 »     | 10         | Ações      | Banco Commercial do Rio de Janeiro             | 208\$000 |                                |   |
| 16 »     | 1          | Ação       | Banco do Brasil                                | 386\$000 |                                |   |
| 16 »     | 5/10       | Fracção    | » » » » »                                      | 525\$000 |                                |   |
| 16 »     | 1          | Ação       | Companhia Grandes Hotéis                       | 200\$000 |                                |   |
| 16 »     | 250        | Debentures | » Hotéis Palace                                | 195\$000 |                                |   |
| 16 »     | 200        | Ações      | » Confeitearia Brahma                          | 351\$000 | Antonio Vaz de Carvalho Junior | Dr. Juiz de Direito da Provedoria e Resíduos. |
| 22 »     | 6          | »          | » E. de Ferro Victoria a Minas                 | 60\$000  | Antonio Vaz de Carvalho Junior | Dr. Juiz de Direito da Provedoria e Resíduos. |

|         |      |       |          |   |          |                                 |   |
|---------|------|-------|----------|---|----------|---------------------------------|---|
| 22      | "    | 20    | Acções   | Companhia Melhoramentos no Maranhão                           | 62\$000  | Antonio Vaz de Carvalho Junior. | Dr. Juiz de Direito da Provedoria e Resíduos. |
| 23      | "    | 4     | Apólices | Uniformizadas de 1.000\$, 5 %                                 | 786\$000 |                                 |   |
| 23      | "    | 9-1   | "        | Diversas Emissões de 200\$, 5 %, nom.                         | 820\$000 |                                 |   |
| 23      | "    | 1-1   | "        | Diversas Emissões de 500\$, 5 %, nominativas                  | 820\$000 | Lucrecio Fernandes de Oliveira. | Dr. Juiz da Provedoria e Resíduos.            |
| 23      | "    | 53    | "        | Diversas Emissões de 1.000\$, 5 %, nom.                       | 75 \$000 |                                 |   |
| 23      | "    | 2     | "        | Emprestimo Municipal de 1917, portador, c/2 coupons vencidos. | 152\$000 | Joaquim Augusto Teixeira.       | Dr. Juiz da 3ª Vara Cível.                    |
| 24      | "    | 8     | "        | Diversas Emissões de 1.000\$, 5 %, nom.                       | 748\$000 | Alfredo Gastão Villamor Amaraí. | Dr. Juiz da 2ª Vara de Orphãos                |
| 24      | "    | 35    | "        | Companhia Paulista de Estradas de Ferro                       | 288\$000 |                                 |   |
| 30      | "    | 88    | Acções   | Companhia Docas de Santos, nom. (Capital de 120.000:000\$000) | 241\$000 | José Willemsens                 | Dr. Juiz da 2ª Vara de Orphãos                |
| 5       | maio | 37    | "        | Banco do Brasil   | 396\$000 | Paulo Alvarcs de Souza.         | Dr. Juiz da 1ª Vara de Orphãos e Ausentes.    |
| 5       | "    | 50    | "        | Companhia Ferro Carril Jardim Botânico, intg                  | 181\$000 |                                 |   |
| 9       | "    | 100   | Apólices | Diversas Emissões de 1.000\$, 5 %, nom.                       | 756\$000 | Fernando Alvares de Souza       | Dr. Juiz de Direito da Provedoria e Resíduos. |
| 20      | "    | 40    | Acções   | Companhia Manufactora Fluminense                              | 235\$000 | José Willemsens                 | Dr. Juiz de Direito da 2ª Vara de Orphãos.    |
| 30      | "    | 1     | Apólice. | Diversas Emissões de 500\$, 5 %, nom.                         | 811\$000 | José Willemsens                 | Dr. Juiz de Direito da 2ª Vara de Orphãos.    |
| 30      | "    | 23    | Apólices | " " 1.000\$, 5 %, nom.  | 760\$000 |                                 |   |
| 5 junho | "    | 4     | Acções   | Companhia de Seguros Integridade                              | 86\$500  | Eduardo Ferreira                | Dr. Juiz de Direito da 2ª Vara de Orphãos.    |
| 11      | "    | 2     | "        | Banco do Brasil   | 415\$000 | Fernando Alvares de Souza       | Dr. Juiz da 6ª Vara Cível.                    |
| 18      | "    | 66    | "        | Companhia Nacional de Explosivos de Segurança.                | 2\$500   | João da Cruz. Carregal.         | Dr. Juiz de Direito da 3ª Vara Cível.         |
| 25      | "    | 9.900 | "        | Companhia Melhoramentos da Baixada Fluminense, c/10 %         | 40\$000  | Orozimbo Muniz Barreto Jr.      | Dr. Juiz da 6ª Vara Cível.                    |

| DATA     | QUANTIDADE | ESPECIE  | TITULOS   | PREÇOS   | CORRETORES                      | JUIZES  |
|----------|------------|----------|---|----------|---------------------------------|---|
| 28 Junho | 11         | Apolices | Estado do Rio de Janeiro, de 500\$, 6 %, nom        | 385\$000 | Antonio Vaz de Carvalho Junior. | Dr. Juiz da Provedoria do Districto Federal.  |
| 4 Julho  | 50         | "        | Diversas Emissões de 1:000\$, 5 %, port. (Cantella) | 676\$000 | Orozimbo Muniz Barreto Junior.  | Dr. Juiz da 2ª Vara Federal.                  |
| 4 "      | 925        | "        | Diversas Emissões de 1:000\$, 5 %, port.            | 689\$000 |                                 |   |
| 8 "      | 4          | "        | Uniformizadas de 1:000\$, 5%                        | 774\$000 | Alfredo Gastão Villemor Amaral. | Dr. Juiz da 1ª Vara de Orphaos.               |
| 9 "      | 88         | "        | Estado do Rio de Janeiro, de 100\$, 4 %.            | 96\$500  | Fernando Alvares de Souza       | Dr. Juiz de Direito da 1ª Vara Cível.         |
| 12 "     | 2          | "        | Uniformizadas de 1:000\$, 5 %                       | 775\$000 | Eduardo Ferreira                | Dr. Juiz de Direito da Comarca de Petropolis. |
| 15 "     | 6          | "        | Diversas Emissões de 1:000\$, 5 %, port.            | 65\$000  | Alfredo Gastão Villemor Amaral. | Dr. Juiz da 2ª Vara de Orphaos.               |
| 16 "     | 59         | Ações    | Banco Commercial do Rio de Janeiro                  | 200\$000 | Orozimbo Muniz Barreto Junior.  | Dr. Juiz da 1ª Vara Cível.                    |
| 29 "     | 12         | Apolices | Diversas Emissões de 1:000\$, 5 %, nom.             | 740\$000 | Fernando Alvares de Souza       | Dr. Juiz do Provedoria e Residuos.            |
| 4 Agosto | 3          | "        | Uniformizadas de 1:000\$, 5 %.                      | 764\$000 | Alfredo Gastão Villemor Amaral. | Dr. Juiz de Direito da Provedoria e Residuos. |
| 4 "      | 390        | Ações    | Companhia Fabrica de Meias Victorias                | 4\$000   | Lucrecio Fernandes de Oliveira. | Dr. Juiz da 6ª Vara Cível desta Capital.      |
| 6 "      | 50         | Apolices | Diversas Emissões de 1:000\$, 5 %, nom.             | 745\$000 | Jose Willemens.                 | Dr. Juiz de Direito da 1ª Vara Cível.         |
| 7 "      | 1          | Ação     | Banco do Commercio                                  | 173\$000 | Antonio Vaz de Carvalho Junior. | Dr. Juiz da Provedoria do Districto Federal   |

|            |                |                      |   |             |   |
|------------|----------------|----------------------|---|-------------|---|
| 7          | 10             | Accções . . . . .    | Banco Commercio do Rio de Janeiro . . . . .                       | 192\$0000   | Dr. Juiz da Provedoria do Distrito Federal. |
| 7          | 8-10           | " . . . . .          | Banco do Brasil . . . . .   | 384\$0000   |   |
| 7          | 5              | " . . . . .          | Companhia de Seguros Confiança . . . . .                          | 225\$0000   | Antonio Vaz de Carvalho Junior.             |
| 7          | 2              | " . . . . .          | Companhia de Seg. Argos Fluminense . . . . .                      | 1:631\$0000 |   |
| 7          | 3              | " . . . . .          | " . . . . .   | 1:831\$0000 |   |
| 7          | "              | " . . . . .          | " . . . . .   |             |   |
| 7          | 15-10          | " . . . . .          | " Predial e de Saneamento do Rio de Janeiro . . . . .             | 102\$0000   | Dr. Juiz de Direito da 2ª Vara de Orphãos.  |
| 9          | 14             | Aplices . . . . .    | Emprestimo Municipal de 8 %, portador (deceto n. 1.938) . . . . . | 170\$0000   |   |
| 11         | 15+15+70       | " . . . . .          | Diversas Emissões de 1.000\$, 5 %, port. . . . .                  | 642\$0000   |   |
| 11         | 152            | Accções . . . . .    | Banco do Brasil . . . . .   | 381\$0000   | Fernando Alvares de Souza.                  |
| 11         | 10             | " . . . . .          | Companhia de Seguros União Fluminense, c/40 % . . . . .           | 39\$0000    |   |
| 11         | 23             | " . . . . .          | Companhia de Seguros Garantia, c/30 % (Antigas) . . . . .         | 373\$0000   |   |
| 12         | 3              | Aplices . . . . .    | Uniformizadas de 1.000\$, 5 % . . . . .                           | 750\$0000   | Joaquim Augusto Teixeira.                   |
| 12         | 1              | Ação . . . . .       | Banco do Brasil . . . . .   | 380\$0000   | Dr. Juiz da 1ª de Orphãos e Ausentes.       |
| 14         | 5+5+10+15      | " . . . . .          | " . . . . .   | 380\$0000   | Fernando Alvares de Souza.                  |
| 14         | 18+25+39+10+70 | " . . . . .          | " . . . . .   | 380\$0000   |   |
| 16 agosto. | 116            | Debentures . . . . . | Companhia Docas de Santos . . . . .                               | 185\$0000   | Dr. Juiz da Provedoria e Residuos.          |
| 18         | 20-21-33       | Aplices . . . . .    | Diversas Emissões de 1.000\$, 5 %, nom. . . . .                   | 748\$0000   | Dr. Juiz de Direito da 1ª Vara de Orphãos.  |



| DATA      | QUANTIDADE | ESPECIE  | TITULOS  | PREÇOS     | CORRETORES                      | JUIZES                                       |
|-----------|------------|----------|--|------------|---------------------------------|--|
| 18 agosto | 12         | Apolices | Emprestimo Municipal de 1914, nom.                       | 454\$000   | Antonio Vaz de Carvalho Junior. | Dr. Juiz da Provedoria do Districto Federal. |
| 19 "      | 53         | "        | Diversas Emissões de 1.000\$, 5 %, nom.                  | 748\$000   | José Willemssens.               | Dr. Juiz de Direito da 2ª Vara de Orphaos.   |
| 20 "      | 200        | Ações    | Banco do Brasil.   | 387\$000   | Fernando Alvares de Souza.      | Dr. Juiz da 1ª Vara de Orphaos e Ausentes.   |
| 23 "      | 114-310    | "        | Banco dos Funcionarios Publicos                          | 55\$000    |                                 | Dr. Juiz da 2ª Vara de Orphaos.              |
| 23 "      | 400-850    | "        | " " " " " "  | 55\$000    | Carlos Gomes Xavier.            |  |
| 23 "      | 20         | "        | Cooperativa Militar do Brasil, de 20\$, integ. (Antigas) | 20\$500    |                                 |  |
| 25 "      | 19         | Apolices | Diversas Emissões de 1.000\$, 5 %, nom.                  | 744\$000   | José Willemssens                | Dr. Juiz de Direito da 1ª Vara Civel.        |
| 28 "      | 16-34      | "        | Uniformizadas de 1.000\$, 5 %                            | 782\$000   |                                 |  |
| 28 "      | 30         | "        | Diversas Emissões de 1.000\$, 5 % nom.                   | 740\$000   | Fernando Alvares de Souza       | Dr. Juiz de Direito da 4ª Vara Civel.        |
| 28 "      | 20         | "        | Diversas Emissões de 1.000\$, 5 %, nom.                  | 748\$000   |                                 |  |
| 30 "      | 100        | Ações    | Companhia Manufactora de Biscoutos                       | 200\$000   | Orozambo Muniz Barreto Junior.  | Dr. Juiz da 6ª Vara Civel.                   |
| 2 setemb. | 141        | Apolices | Emprestimo Municipal de 1906, port.                      | 162\$000   | José Willemssens.               | Dr. Juiz de Direito da 2ª Vara de Orphaos.   |
| 16 "      | 53         | "        | Emprestimo Municipal de 1904, nom.                       | 392\$000   | Teremias dos Santos Jacintho.   | Dr. Juiz da 3ª Vara Civel.                   |
| 18 "      | 1          | Titulo   | Socio do Jockey Club                                     | 7.300\$000 | Joaquim Augusto Teixeira.       | Dr. Juiz da 1ª Pretoria Civel                |

|         |       |                  |   |          |                                       |   |
|---------|-------|------------------|---|----------|---------------------------------------|---|
| 18 set. | 50    | Acções . . .     | Companhia Progresso Industrial do Brasil . . .      | 461\$000 | Eduardo Ferreira . . .                | Dr. Juiz de Direito da Comarca de Petropolis. |
| 18      | 10    | Debentures . . . | Companhia Mercado Municipal do Rio de Janeiro . . . | 200\$000 |                                       |   |
| 19      | 18    | Acções . . .     | Banco do Brasil . . .                               | 384\$000 | Pedro Ferreira Pontes . . .           | Dr. Juiz da 3ª Vara Civel.                    |
| 19      | 252   | "                | Companhia Centros Pastoris do Brasil . . .          | 40\$500  |                                       |   |
| 19      | 9     | "                | Companhia Melhoramentos de S. Paulo . . .           | 181\$000 | Inacrecio Fernandes de Oliveira . . . | Dr. Juiz da 2ª Vara de Orphãos.               |
| 19      | 102   | "                | "   | 550\$000 |                                       |   |
| 19      | 90    | Aplices . . .    | Emprestimo Municipal de 1917, portador . . .        | 147\$000 |                                       |   |
| 19      | 4.377 | Acções . . .     | Banco Iniciador de Melhoramentos . . .              | \$020    |                                       |   |
| 19      | 200   | "                | Banco Mutuo . . .                                   | \$020    |                                       |   |
| 19      | 323   | "                | Banco Metropolitan do Brasil . . .                  | 28\$00   |                                       |   |
| 19      | 525   | "                | Banco de Credito Rural Internacional . . .          | 16\$000  |                                       |   |
| 19      | 2.624 | "                | Empreiteira . . .                                   | \$020    | Paulo Alvares de Souza . . .          | Dr. Juiz de Direito da 1ª Vara de Orphãos.    |
| 19      | 3.500 | "                | Empresa Norte e Oeste do Brasil . . .               | \$020    |                                       |   |
| 19      | 100   | "                | Companhia Loterias da Bahia . . .                   | \$020    |                                       |   |
| 19      | 1/2   | "                | "   | \$020    |                                       |   |
| 19      | 8     | "                | Industrial Constructora . . .                       | \$020    |                                       |   |
| 22      | 337   | Acções . . .     | de Seguros Minerva c/40 % . . .                     | \$500    | Martin Adolpho Koch . . .             | Dr. Juiz do Direito da 1ª Vara Civel.         |
| 22      | 274   | "                | "   | 2\$000   |                                       |   |
| 22      | 20    | "                | "   | 71\$000  |                                       |   |
| 22      | 4.793 | "                | Sociedade Anonyma Casa Wellisoch . . .              | 20\$000  | José Willemssens . . .                | Dr. Juiz de Direito da 2ª Vara de Orphãos.    |

|         |             |   |          |                                      |  |
|---------|-------------|---|----------|--------------------------------------|--|
| 16 out. | 43 Apolices | Emprestimo Municipal de 1904, nom.          | 400\$000 | Orozimbo Miniz Barreto Ju-<br>nior.  | Dr. Juiz da Provedoria.                            |
| 16 >    | 12 Ações    | Banco do Brasil                             | 392\$500 | Paulo Alvares de Souza.              | Dr. Juiz da Provedoria e Re-<br>síduos.            |
| 16 >    | 44 >        | Companhia de Tecidos S. Pedro de Alcantara  | 515\$500 |                                      |  |
| 21 >    | 20 >        | Banco do Commercio.                         | 183\$000 |                                      |  |
| 21 >    | 8 >         | Banco Commercial do Rio de Janeiro.         | 201\$000 | José Willemmens.                     | Dr. Juiz de Direito da 2ª Vara                     |
| 21 >    | 30 >        | Banco do Brasil                             | 392\$500 |                                      |  |
| 22 >    | 1 Apolices. | Uniformizadas de 200\$, 5 %                 | 730\$000 |                                      |  |
| 22 >    | 1 >         | " " 500\$, 5 %                              | 740\$000 | José Willemmens.                     | Dr. Juiz da 2ª Vara de Or-<br>phãos.               |
| 22 >    | 55 >        | " " 1:000\$, 5 %                            | 785\$000 |                                      |  |
| 22 >    | 10-150 >    | " " " "                                     | 786\$000 |                                      |  |
| 23 >    | 300 >       | " " " "                                     | 785\$000 | Alvaro de Moniz                      | Dr. Juiz de Direito da Prove-<br>doria e Resíduos. |
| 30 >    | 1 >         | Diversas Emissões de 200\$, 5 %, nom        | 826\$000 | Lucrecio Fernandes de Oji-<br>veira. | Dr. Juiz da 2ª Vara da Comarca<br>de Nictheroy.    |
| 30 >    | 1 >         | Diversas Emissões de 500\$, 5 %, nom.       | 850\$000 |                                      |  |
| 30 >    | 13 Apolices | Diversas Emissões de 1:000\$, 5 %, nom.     | 777\$000 | Lucrecio Fernandes de Oli-<br>veira. | Dr. Juiz da 2ª Vara da Comarca<br>de Nictheroy,    |
| 3 Nov.  | 6 >         | Uniformizadas de 1:000\$, 5 %               | 783\$000 | José Willemmens                      | Dr. Juiz de Direito da 1ª Vara<br>Civel.           |
| 3 >     | 6 >         | Diversas Emissões de 1:000\$, 5 %, nom.     | 782\$000 |                                      |  |
| 3 >     | 44-54 >     | Estado de Minas Geraes de 1:000\$, 5 %, nom | 739\$000 | Antonio Vaz de Carvalho<br>Junior.   | Dr. Juiz da Provedoria do Dis-<br>tricto Federal.  |
| 3 >     | 40 Ações    | Companhia Manufactora Fluminense            | 325\$000 |                                      |  |

| DATA   | QUANTIDADE | ESPECIE    | TITULOS   | PREÇOS   | CORRETORES                      | JUIZES  |
|--------|------------|------------|---|----------|---------------------------------|---|
| 6 nov. | 8          | Apólices   | Empréstimo Nacional de 1903, port.                      | 725\$000 |                                 |   |
| 6 >    | 449        | >          | Empréstimo Municipal de 1920, nom.                      | 114\$000 | José Willemsens                 | Dr. Juiz de Direito da 1ª Vara Cível.         |
| 6 >    | 54         | Acções     | Companhia America Fabril.                               | 337\$000 |                                 |   |
| 20 >   | 48         | Apólices   | Prefeitura de Nichteroy de 100%, 6 %, port. (2- Serie). | 71\$500  |                                 |   |
| 20 >   | 47         | Debentures | Companhia Docas de Santos.                              | 186\$000 | Antonio Vaz de Carvalho Junior. | Dr. Juiz da 2ª Vara de Orphãos.               |
| 20 >   | 33         | >          | " " "   | 188\$000 |                                 |   |
| 21 >   | 3          | Apólices   | Diversas Emissões de 200\$, 5 %, nom.                   | 900\$000 | Orozimbo Muniz Barreto Junior.  | Dr. Juiz da Provedoria.                       |
| 21 >   | 45         | >          | " " " 1.000\$, 5 %, nom.                                | 790\$000 |                                 |   |
| 22 >   | 50         | >          | Empréstimo Municipal de 1906, port.                     | 151\$000 | Antonio Vaz de Carvalho Junior. | Dr. Juiz da 1ª Vara de Orphãos desta Capital. |
| 22 >   | 50         | Acções     | Banco do Rio de Janeiro                                 | \$030    |                                 |   |
| 26 >   | 40         | >          | Companhia Brasileira Torrens.                           | 5\$600   | Fernando Alvares de Souza       | Dr Juiz de 1ª Vara de Orphãos.                |
| 1 Dez. | 35         | >          | Banco Commercial do Rio de Janeiro                      | 20\$000  | Antonio Vaz de Carvalho Junior. | Dr. Juiz da Provedoria e Resíduos.            |
| 1 >    | 36         | >          | Banco do Brasil   | 379\$500 |                                 |   |
| 10 >   | 23         | Apólices   | Empréstimo Municipal de 6 %, port. (Decreto n. 1 623).  | 122\$000 | Antonio Vaz de Carvalho Junior. | Dr. Juiz da Provedoria e Resíduos.            |

|    |      |       |              |   |            |                                 |   |
|----|------|-------|--------------|---|------------|---------------------------------|---|
| 40 | Dez. | 270   | Ações        | Companhia de Tecidos Corcovado                      | 158\$000   | Lucrecio Fernandes de Oliveira. | Dr. Juiz da Provedoria e Resíduos.            |
| 10 | "    | 170   | "            | " Brasil Industrial                                 | 500\$000   |                                 |   |
| 10 | "    | 25-25 | "            | Banco do Brasil                                     | 380\$000   |                                 |   |
| 10 | "    | 81    | "            | Companhia de Tecidos Aliança                        | 180\$000   |                                 |   |
| 10 | "    | 50    | "            | " Lavanderia Confiança                              | 181\$000   | Arthur Augusto de Almeida       | Dr. Juiz da 2.ª Vara de Orfãos.               |
| 40 | "    | 50    | Consolidados | da Irmandade N. S. do Rozario e S. Benedicto        | 163\$000   |                                 |   |
| 40 | "    | 20-16 | Consolidados | da Provincia Carmelitana Fluminense                 | 165\$000   |                                 |   |
| 12 | "    | 212   | Ações        | Companhia de Seguros Lloyd Americano, c/50 %.       | 8050       | Antonio Vaz de Carvalho Junior. | Dr. Juiz da Provedoria.                       |
| 19 | "    | 6     | Apólices     | Emprestimo Municipal do 1906, port                  | 146\$000   |                                 |   |
| 19 | "    | 16    | "            | " " " nom.  | 155\$000   | João A. Kelly de Godoy Botelho. | Dr. Juiz da Provedoria e Resíduos.            |
| 19 | "    | 500   | Ações        | Banco do Commercio e industria de São Paulo c/25 %. | 435\$000   | Antonio Vaz de Carvalho Junior. | Dr. Juiz da Provedoria e Resíduos.            |
| 19 | "    | 47    | Debentures.  | Companhia Mercado Municipal do Rio de Janeiro       | 187\$250   | João A. Kelly de Godoy Botelho  | Dr. Juiz da Provedoria e Resíduos.            |
| 29 | "    | 9     | Ações        | Banco do Brasil                                     | 355\$000   | Antonio Vaz de Carvalho Junior. | Dr. Juiz da Provedoria e Resíduos.            |
| 10 | Jan. | 4     | Apólices     | Uniformizadas de 200\$, 5 %                         | 650\$000   | João A. Kelly de Godoy Botelho. | Dr. Juiz de Direito da Provedoria e Resíduos. |
| 10 | "    | 2     | "            | " " 1:000\$, 5 %.                                   | 795\$000   |                                 |   |
| 12 | "    | 5     | "            | Diversas Emissões de 1:000\$, 5 %.                  | 759\$000   | Antonio Vaz de Carvalho Junior. | Dr. Juiz de Direito da Provedoria e Resíduos. |
| 13 | "    | 1     | Titulo       | Rio de Janeiro Golf Club                            | 1:000\$000 | Antonio Vaz de Carvalho Junior. | Dr. Juiz do Direito da Provedoria e Resíduos. |





| DATA     | QUANTIDADE | ESPECIE  | TITULOS  | PREÇOS   | CORRETORES                      | JUIZES  |
|----------|------------|----------|--|----------|---------------------------------|---|
| 12 Março | 5          | Apolices | Uniformizadas de 1:000\$, 5 %.                       | 770\$000 | Carlos Gomes Xavier             | Dr. Juiz de Direito da 1ª Vara de Orphaos.    |
| 12 "     | 10         | "        | Diversas Emissões de 1:000\$, 5 %, nom.              | 773\$000 | Joaquim Augusto Teixeira.       | Dr. Juiz de Direito da 1ª Vara de Orphaos.    |
| 18 "     | 6          | "        | " " " " " "  | 780\$000 | Antonio Vaz de Carvalho Junior. | Dr. Juiz da Provedoria desta Capital.         |
| 19 "     | 20         | "        | Diversas Emissões de 1:000\$, 5 %, port.             | 644\$000 | Orozimbo Muniz Barreto Junior.  | Dr. Juiz da 2ª Vara de Orphaos.               |
| 24 "     | 6          | "        | Uniformizadas de 1:000\$, 5 %.                       | 786\$000 | Orozimbo Muniz Barreto Junior.  | Dr. Juiz da 2ª Vara de Orphaos.               |
| 27 "     | 40         | Ações    | Companhia de Seguros União dos Proprietarios, integ. | 252\$000 | José Willemens.                 | Dr. Juiz de Direito da Provedoria de Residuos |
| 30 "     | 3          | "        | Companhia de Seguros Confiança.                      | 216\$000 | Alfredo G. Villemor do Amaral.  | Dr. Juiz da Provedoria e Residuos.            |



Títulos negociados na Bolsa, de 1 de abril de 1924 a 31 de março de 1925

| TÍTULOS   | QUANTIDADE      | PREÇOS — EXTERNOS     |
|---|-----------------|-----------------------|
| <i>Apollces da Dívida Pública :</i>   |                 |                       |
| Tratado da Bolívia de 1:000\$, 3% nominativas.....  | 17              | 400\$000 — 410\$000   |
| Uniformizadas de 5%, miudas.....  | 169:500\$000    | 650\$000 — 800\$000   |
| Uniformizadas de 1:000\$, 5%.....   | 17.017          | 750\$000 — 819\$000   |
| Emprestimo Nacional de 1903, portador (obras do Porto).....                                     | 516             | 680\$000 — 725\$000   |
| Diversas Emissões de 5%, miudas, nominativas.....   | 127:900\$000    | 800\$000 — 1:000\$000 |
| Diversas Emissões de 1:000\$, 5 <sup>o</sup> / <sub>o</sub> , nominativas.....                  | 89.233          | 720\$000 — 808\$000   |
| Diversas Emissões de 1:000\$, 5 <sup>o</sup> / <sub>o</sub> , nominativas. (Cautela).....       | 7.796           | 724\$000 — 780\$000   |
| Diversas Emissões de 1:000\$, 5 <sup>o</sup> / <sub>o</sub> , nominativas. (Por averbação)..... | 2.375           | 742\$000 — 755\$000   |
| Diversas Emissões de 1:000\$, 5 <sup>o</sup> / <sub>o</sub> , portador.....                     | 99.234          | 623\$000 — 700\$000   |
| Diversas Emissões de 1:000\$, 5 <sup>o</sup> / <sub>o</sub> , portador. (Cautela).....          | 67.516          | 625\$000 — 692\$000   |
| Obrigações do Thesouro Nacional de 1:000\$, 7 <sup>o</sup> / <sub>o</sub> .....                 | 21.045:000\$000 | 880\$000 — 930\$000   |
| <i>Apollces Municipaes e Estaduaes :</i>  |                 |                       |
| Emprestimo Municipal de 1904, ao portador (L 20).....   | 631             | 420\$000 — 525\$000   |
| Emprestimo Municipal de 1904, nominativa (L 20).....  | 1.089           | 310\$000 — 400\$000   |
| Emprestimo Municipal de 1906, ao portador.....  | 5.302           | 146\$000 — 162\$500   |
| Emprestimo Municipal de 1906, nominativa.....   | 1.064           | 155\$000 — 178\$000   |
| Emprestimo Municipal de 1909, ao portador.....  | 30              | 122\$000 — 130\$000   |
| Emprestimo Municipal de 1914, ao portador.....  | 6.979           | 144\$000 — 158\$000   |
| Emprestimo Municipal do 1914, nominativas.....  | 241             | 153\$000 — 160\$000   |
| Emprestimo Municipal de 1917, ao portador.....  | 9.766           | 143\$000 — 154\$000   |
| Emprestimo Municipal de 1917, nominativas.....  | 159             | 146\$000 — 160\$000   |
| Emprestimo Municipal de 1920, ao portador.....  | 7.004           | 137\$000 — 157\$000   |
| Emprestimo Municipal de 1920, nominativas.....  | 215             | 140\$000              |
| Emprestimo Municipal de 7 <sup>o</sup> / <sub>o</sub> , ao portador. (Dec. 1.535).....          | 32.687          | 149\$000 — 168\$000   |
| Emprestimo Municipal de 7 <sup>o</sup> / <sub>o</sub> , ao portador. (Dec. 1550).....           | 512             | 152\$000 — 164\$000   |
| Emprestimo Municipal de 7 <sup>o</sup> / <sub>o</sub> , ao portador. (Dec. 1.622).....          | 1.270           | 140\$000 — 156\$000   |

| TITULOS  | QUANTIDADE | PREÇOS — EXTREMOS   |
|--|------------|---------------------|
| Emprestimo Municipal de 6 <sup>o</sup> / <sub>o</sub> , ao portador. (Dec. 1.623).....                     | 400        | 140\$000 — 145\$000 |
| Emprestimo Municipal de 8 <sup>o</sup> / <sub>o</sub> , ao portador. (Dec. 1.933).....                     | 33.243     | 164\$000 — 178\$000 |
| Emprestimo Municipal de 7 <sup>o</sup> / <sub>o</sub> , ao portador. (Dec. 1.948).....                     | 12.573     | 147\$000 — 157\$000 |
| Emprestimo Municipal de 7 <sup>o</sup> / <sub>o</sub> , ao portador. (Dec. 1.999).....                     | 2.317      | 140\$000 — 156\$000 |
| Prefeitura de Nictheroy de 100\$, 6 <sup>o</sup> / <sub>o</sub> , ao portador. (1 <sup>a</sup> Serie)..... | 1.792      | 68\$000 — 73\$000   |
| Prefeitura de Nictheroy de 100\$, 6 <sup>o</sup> / <sub>o</sub> , ao portador. (2 <sup>a</sup> Serie)..... | 3.517      | 70\$000 — 73\$000   |
| Prefeitura de Bello Horizonte de 200\$, 6 <sup>o</sup> / <sub>o</sub> , nominativas.....                   | 682        | 150\$000            |
| Camara Municipal de Campos de 200\$, 7 <sup>o</sup> / <sub>o</sub> , ao portador.....                      | 44         | 180\$000 — 183\$000 |
| Prefeitura de Campos de 1:000\$, 8 <sup>o</sup> / <sub>o</sub> , ao portador.....                          | 20         | 800\$000            |
| Prefeitura de Petropolis de 200\$, 7 <sup>o</sup> / <sub>o</sub> , ao portador (1918).....                 | 46         | 175\$000 — 180\$000 |
| Prefeitura de Petropolis de 200\$, 7 <sup>o</sup> / <sub>o</sub> , ao portador (1921).....                 | 24         | 160\$000 — 175\$000 |
| Prefeitura de Therezopolis de 200\$, 8 <sup>o</sup> / <sub>o</sub> , ao portador.....                      | 20         | 185\$000            |
| Estado da Parahyba do Norte de 100\$, 6 <sup>o</sup> / <sub>o</sub> , ao portador.....                     | 4.238      | 87\$000 — 98\$000   |
| Estado do Espirito Santo de 1:000\$, 6 <sup>o</sup> / <sub>o</sub> , nominativas.....                      | 178        | 700\$000 — 768\$000 |
| Estado do Rio Grande do Sul de 1:000\$, 7 <sup>o</sup> / <sub>o</sub> , ao portador.....                   | 550        | 750\$000 — 910\$000 |
| Estado do Rio Grande do Sul de 1:000\$, 7 <sup>o</sup> / <sub>o</sub> , nominativas.....                   | 520        | 770\$000 — 895\$000 |
| Estado de Pernambuco de 1:000\$, 7 <sup>o</sup> / <sub>o</sub> , ao portador.....                          | 200        | 900\$000            |
| Estado de Minas Geraes de 200\$, 5%, ao portador.....  | 20         | 158\$000            |
| Estado de Minas Geraes de 500\$, 5 <sup>o</sup> / <sub>o</sub> , nominativas.....                          | 43         | 350\$000 — 400\$000 |
| Estado de Minas Geraes de 1:000\$, 5 <sup>o</sup> / <sub>o</sub> , nominativas.....                        | 1.867      | 740\$000 — 800\$000 |
| Estado do Rio de Janeiro de 500\$, 6 <sup>o</sup> / <sub>o</sub> , ao portador.....                        | 42         | 380\$000 — 450\$000 |
| Eltado do Rio de Janeiro de 500\$, 6 <sup>o</sup> / <sub>o</sub> , nominativas.....                        | 525        | 355\$000 — 420\$000 |
| Estado do Rio de Janeiro de 100\$, 4 <sup>o</sup> / <sub>o</sub> , ao portador.....                        | 8.715      | 93\$000 — 100\$000  |
| <i>Ações de Bancos</i>   |            |                     |
| Brasil.....  | 29.747     | 330\$000 — 415\$000 |
| Brasileiro Allemão.....  | 20         | 215\$000            |
| Credito Rural e Internacional.....   | 20         | 120\$000            |
| Commercio.....   | 707        | 170\$000 — 183\$000 |
| Commercial do Rio de Janeiro.....  | 2.612      | 188\$000 — 210\$000 |
| Funcionarios Publicos.....   | 18.166     | 45\$000 — 60\$000   |
| Lavoura e Commercio do Brasil.....   | 550        | 30\$000 — 40\$000   |
| Mercantil do Rio de Janeiro.....   | 1.789      | 380\$000 — 400\$000 |
| Nacional Brasileiro.....   | 688        | 220\$000 — 230\$000 |

| TITULOS  | QUANTIDADE | PREÇOS - EXTREMOS |            |
|--|------------|-------------------|------------|
| Portuguez do Brasil, c/ 50% .....                      | 1.746      | 70\$000 --        | 82\$000    |
| Portuguez do Brasil, ao portador.....                  | 16.123     | 170\$000 --       | 190\$000   |
| Portuguez do Brasil, nominativas....                   | 3.472      | 170\$000 --       | 189\$000   |
| Predial do Estado do Rio de Janeiro.                   | 110        | 225\$000 --       | 230\$000   |
| <i>Ações de Companhias de Tecidos</i>                  |            |                   |            |
| Alliança .....   | 4.587      | 140\$000 --       | 230\$000   |
| America Fabril.....                                    | 3.874      | 294\$000 --       | 345\$000   |
| Bom Pastor.....  | 485        | 210\$000 --       | 225\$000   |
| Brasil Industrial.....                                 | 311        | 430\$000 --       | 545\$000   |
| Confiança Industrial.....                              | 1.624      | 215\$000 --       | 260\$000   |
| Corcovado .....  | 1.288      | 170\$000 --       | 190\$000   |
| Cometa.....  | 11         | 400\$000          |            |
| Lanificio de Petropolis.....                           | 83         | 210\$000          |            |
| Lanificio Minerva.....                                 | 3          | 512\$000          |            |
| Manufatura Fluminense.....                             | 365        | 270\$000 --       | 315\$000   |
| Nacional de Tecidos de Juta.....                       | 458        | 240\$000 --       | 280\$000   |
| Nacional de Tecidos Nova-America<br>c/ 40 %/o.....     | 250        | 90\$000           |            |
| Nacional de Tecidos Nova-America<br>c/ 60 %/o.....     | 200        | 112\$000          |            |
| Nacional de Tecidos Nova-America<br>c/ 80 %/o.....     | 400        | 176\$000          |            |
| S. Pedro de Alcantara.....                             | 25         | 450\$000 --       | 460\$000   |
| Progresso Industrial do Brasil.....                    | 868        | 385\$000 --       | 490\$000   |
| Petropolitana.....                                     | 1.350      | 365\$000          | 470\$000   |
| Tijuca.....  | 10         | 205\$000          |            |
| <i>Ações de Companhias de Seguros</i>                  |            |                   |            |
| Argos Fluminense, integralizadas....                   | 28         | 1.600\$000 --     | 1.710\$000 |
| Brasil, c/ 60 %/o.....                                 | 350        | 58\$500 --        | 60\$000    |
| Confiança, integralizadas.....                         | 206        | 200\$000 --       | 220\$000   |
| Garantia de 1:000\$, c/ 30 %/o.....                    | 53         | 340\$000          |            |
| Garantia de 200\$, c/ 75 %/o.....                      | 205        | 160\$000 --       | 172\$500   |
| Integridade c/ 35 %/o.....                             | 212        | 90\$000 --        | 95\$000    |
| Lloyd Sul Americano c/ 40 %/o.....                     | 350        | 80\$000           |            |
| Previdente, integralizadas.....                        | 5          | 1:800\$000        |            |
| União dos Proprietarios, integrali-<br>sadas.....      | 100        | 230\$000          |            |
| <i>Ações de Companhias de Transportes</i>              |            |                   |            |
| Estrada de Ferro e Minas de S. Jero-<br>nymo.....      | 14.424     | 74\$000 --        | 107\$000   |
| Estrada de Ferro Victoria a Minas...                   | 26         | 55\$000 --        | 60\$000    |
| Transporte e Carruagens, nominativas                   | 187        | 32\$000 --        | 34\$000    |
| Estrada de Ferro Goyaz.....                            | 50         | \$500             |            |
| Ferro Carril Jardim Botânico, integra-<br>lisadas..... | 92         | 184\$000          |            |
| Ferro Carril Jardim Botânico, c/ 60 %/o.               | 64         | 108\$000          |            |
| <i>Ações de diversas Companhias</i>                    |            |                   |            |
| Aguas de Caxambú.....                                  | 300        | 112\$000          |            |
| Aurea Brasileira.....                                  | 150        | 125\$000 --       | 150\$000   |

| TITULOS   | QUANTIDADE | PREÇOS -- EXTREMOS       |
|---|------------|--------------------------|
| Brasileira de Artefactos de Borracha, c/ 50 %                                 | 250        | 40\$000                  |
| Brasileira Carbonifera de Araranguá   | 500        | 45\$000 -- 48\$000       |
| Brasileira Diamantifera   | 8.765      | 7\$500 -- 5\$000         |
| Brasileira Estabelecimentos Mestre e Blatgé                                   | 250        | 225\$000 -- 226\$000     |
| Centros Pastorais do Brasil   | 1.747      | 37\$000 -- 43\$000       |
| Cess. das Docas do Porto da Bahia, c/ 50 %                                    | 3.651      | 33\$000 -- 40\$000       |
| Casa de Saude e Maternidade "Dr. Pedro Ernesto"                               | 50         | 200\$000                 |
| Cervejaria Brahma   | 646        | 360\$000 -- 400\$000     |
| Docas de Santos, nominativas  | 5.135      | 445\$000 -- 502\$000     |
| Docas de Santos, ao portador  | 1.775      | 460\$000 -- 500\$000     |
| Gazeta de Bolsa   | 20         | 202\$000                 |
| Hotéis Palace   | 10         | 950\$000                 |
| Industrial Silveira Machado   | 120        | 100\$000                 |
| Industrial Fluminense   | 50         | 800\$000 -- 830\$000     |
| Industrial Santa Fé   | 100        | 350\$000                 |
| Loterias Nacionaes do Brasil  | 3.275      | 60\$000 -- 80\$000       |
| Melhoramentos no Maranhão   | 5          | 60\$000                  |
| Mercado Municipal do Rio de Janeiro Predial e de Saneamento do Rio de Janeiro | 200        | 180\$000 -- 182\$000     |
| Panificação Mixed   | 2.116      | 90\$000 -- 100\$000      |
| Registro Mercantil c/ 40 %  | 70         | 500\$000                 |
| União Manufactora de Roupas   | 110        | 220\$000 -- 250\$000     |
|   | 40         | 200\$000                 |
| <i>Debentures de Companhias de Tecidos</i>                                    |            |                          |
| Aliança   | 1.362      | 175\$000 -- 200\$000     |
| America Fabril  | 2.863      | 184\$000 -- 193\$000     |
| Bom Pastor  | 100        | 190\$000 -- 200\$000     |
| Corcovado   | 879        | 170\$000 -- 193\$000     |
| Cotonificio Gavea   | 285        | 200\$000 -- 208\$000     |
| Esperança   | 390        | 195\$000 -- 204\$000     |
| Industrial Campista   | 100        | 195\$000                 |
| Industrial Mineira  | 475        | 191\$000 -- 202\$000     |
| Tecidos do Linho de Sapopemba   | 179        | 170\$000 -- 175\$000     |
| Mageense  | 227        | 132\$000 -- 168\$000     |
| Manufactora Fluminense  | 1.510      | 180\$000 -- 190\$000     |
| Progresso Industrial do Brasil  | 3.635      | 181\$000 -- 197\$000     |
| Santa Rosalia   | 4          | 195\$000                 |
| Santo Aleixo  | 18         | 160\$000                 |
| Fabrica de Sedas Santa Helena   | 534        | 178\$000 -- 196\$000     |
| <i>Debentures de Companhias diversas</i>                                      |            |                          |
| Brasileira de Explorações de Portos   | 1.275      | 170\$000 -- 190\$000     |
| Brasileira Estabelecimentos Mestre e Blatgé                                   | 472        | 200\$000 -- 202\$000     |
| Ceramica João Pinheiro  | 50         | 206\$000                 |
| Cess. das Docas do Porto da Bahia, 2ª Série                                   | 2.832      | 120\$000 -- 140\$000     |
| Casa de Saude e Maternidade "Dr. Pedro Ernesto"                               | 20         | 1.000\$000               |
| Cervejaria Brahma de 200\$000   | 25         | 203\$000                 |
| Cervejaria Brahma de 1.000\$000   | 214        | 1.012\$000 -- 1.045\$000 |

| TITULOS   | QUANTIDADES | PREÇOS — EXTREMOS |          |
|---|-------------|-------------------|----------|
| Docas de Santos.....                                | 9.557       | 180\$090 —        | 194\$000 |
| Energia Electrica Rio Grandense.....                | 260         | 198\$000          |          |
| Edificadora.....                                    | 670         | 180\$000          |          |
| Fluminense Foot-Ball Club.....                      | 695         | 66\$000 —         | 90\$000  |
| Fiat-Lux.....                                       | 299         | 202\$000 —        | 206\$500 |
| Guanabara.....                                      | 143         | 195\$000 —        | 202\$000 |
| Hotéis Palace.....                                  | 2 320       | 190\$000 —        | 200\$000 |
| Sociedade Anonyma Hilpert.....                      | 50          | 980\$000          |          |
| Industrial Santa Fé.....                            | 25          | 201\$000          |          |
| Industrial e Mercantil "Casa Vivaldi"               | 402         | 142\$000 —        | 150\$000 |
| Industrial Silveira Machado.....                    | 75          | 180\$000          |          |
| Luz Stearica.....                                   | 472         | 200\$000 —        | 205\$000 |
| Mercado Municipal do Rio de Janeiro                 | 1.903       | 182\$000 —        | 202\$000 |
| Mineira Auto-Viação Intermunicipal.                 | 100         | 100\$000          |          |
| Usinas Nacionaes.....                               | 259         | 200\$000 —        | 202\$000 |
| <i>Letras Hypothecarias</i>                         |             |                   |          |
| Banco Credito Real de Minas Ge-<br>raes de 7 %..... | 23          | 100\$000          |          |

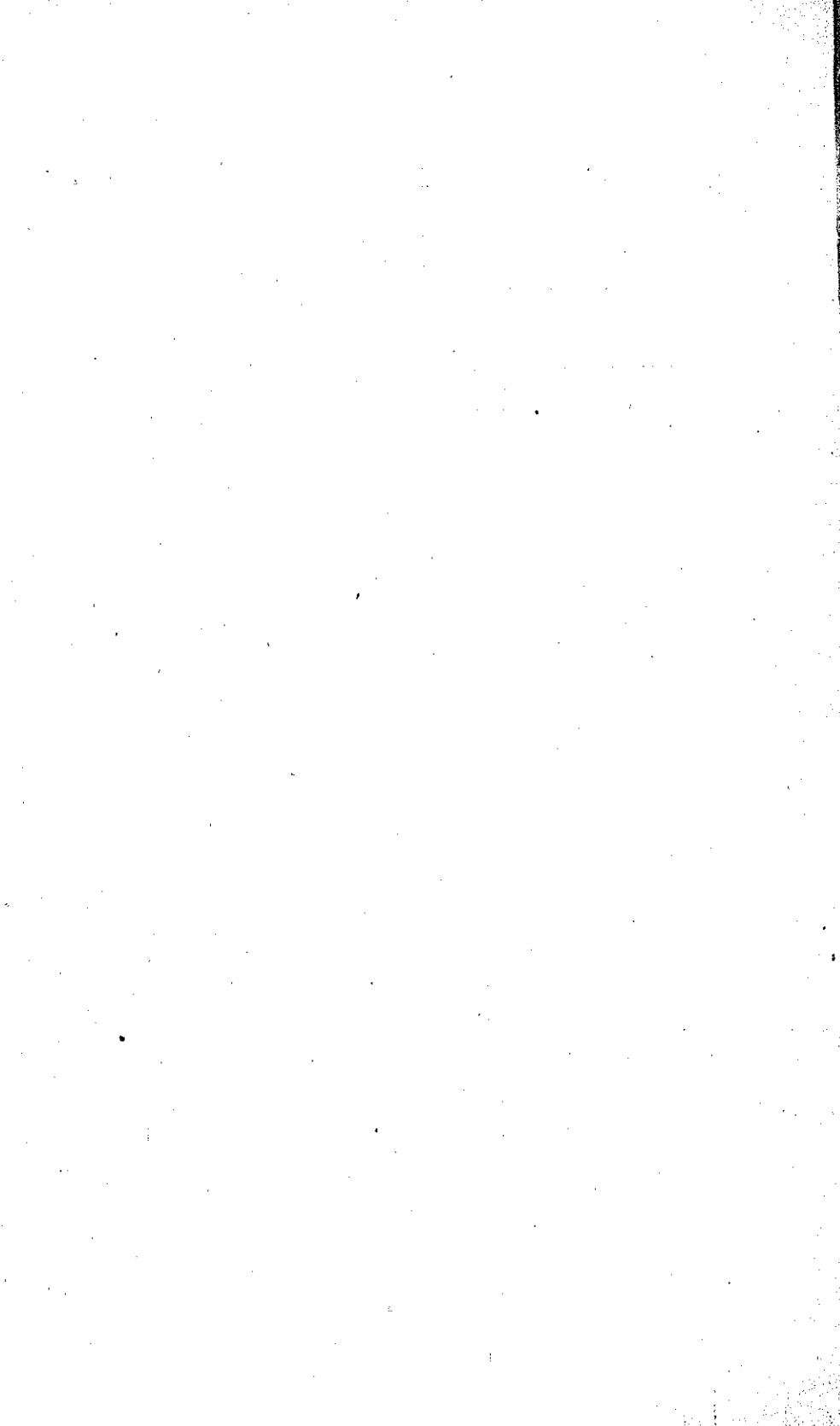

APOLICES DA DIVIDA INTERNA, FUNDADA EM 31 DE MARÇO DE 1904

Quadro n. 1

| APOLICES   | DECRETO QUE AUTORIZOU A EMISSÃO  | IMPORTANCIA                        | TITULOS                                     |  | JURO ANNUAL                            | NUMEROS DE ORDEM                 | ESPECIE | NATUREZA         | ÉPOCA DO VENCIMENTO DOS JUROS | DATA DA EMISSÃO            | DATA DO RESGATE            |              |
|--|--|------------------------------------|---|--|--|----------------------------------|---------|------------------|-------------------------------|----------------------------|----------------------------|--------------|
|  |  |                                    | Quantidade                                  | Valor nominal  |  |                                  |         |                  |                               |                            |                            |              |
| Geraes.....  | Lei de 15 de novembro de 1827.....   | 407.388:600\$000                   | { .....<br>.....<br>.....<br>.....<br>..... | 200\$000<br>400\$000<br>500\$000<br>600\$000<br>800\$000<br>1.000\$000 | 5 %<br>5 %<br>5 %<br>5 %<br>5 %<br>5 % | —<br>—<br>—<br>—<br>—<br>—       | Titulos | Nominativos..... | Janeiro e julho.....          | —<br>—<br>—<br>—<br>—<br>— | —<br>—<br>—<br>—<br>—<br>— |              |
| Geraes, provisórias.....   | Decreto n. 9.528, de 24 de abril de 1912.....  | 105.000:000\$000                   | 105.000                                     | 1:000\$000   | 5 %                                    | —                                | —       | Portador.....    | » » .....                     | 1912                       | —                          |              |
| Emprestimo de 1863 (*).....  | Decreto n. 4.244, de 15 de setembro de 1868.....   | 30.000:000\$000                    | { .....<br>.....                            | 500\$000<br>1:000\$000   | 6 % ouro<br>6 % »                      | —<br>—                           | —       | Portador.....    | { Jan., abr., jul. e out..... | 1868<br>1868               | —<br>—                     |              |
| Emprestimo de 1879 (*).....  | Decreto n. 7.381, de 16 de janeiro de 1879.....  | 51:885:000\$000                    | { .....<br>.....                            | 500\$000<br>1:000\$000   | 4 1/2 % »<br>4 1/2 % »                 | —<br>—                           | —       | Portador.....    | { Jan., abr., jul. e out..... | 1879<br>1879               | —<br>—                     |              |
| Emprestimo de 1839 (*).....  | Decreto n. 10.322, de 27 de agosto de 1889.....  | 100.000:000\$000                   | 100.000                                     | 1:000\$000   | 4 % »                                  | 1 a 100.000                      | —       | Nom. e Port..... | Jan., abr., jul. e out.....   | 1889                       | —                          |              |
| Emprestimo de 1895 (**).....   | Decreto n. 1.976, de 25 de fevereiro de 1895.....  | 100.000:000\$000                   | 100.000                                     | 1:000\$000   | 5 %                                    | 1 a 100.000                      | —       | » » .....        | Janeiro e julho.....          | 1895                       | —                          |              |
| Emprestimo de 1897 (**).....   | Decreto n. 2.693, de 29 de novembro de 1897.....   | 60.000:000\$000                    | 60.000                                      | 1:000\$000   | 6 %                                    | 1 a 60.000                       | —       | » » .....        | » » .....                     | 1897                       | 1907                       |              |
| Emprestimo de 1903, portador (Obras do Porto).....   | Decreto n. 4.865, de 16 de junho de 1903.....  | 17.300:000\$000                    | 17.300                                      | 1:000\$000   | 5 %                                    | 1 a 17.300                       | —       | Portador.....    | » » .....                     | 1903                       | —                          |              |
| Inscrições do Banco da Republica do Brasil (*).....  | Lei n. 689, de 2 de setembro de 1900.....  | 121.845:000\$000                   | { .....<br>.....                            | 100\$ a 1:000\$<br>1:000\$000  | 3 %                                    | —<br>—                           | —       | Cauelas          | Nominativas.....              | Março e setembro.....      | 1900<br>1900               | 1905<br>1905 |
| Emprestimo externo de 1908 para construcções de estradas de ferro federaes, Itapura a Corumbá..... | Lei n. 1.126, de 15 de dezembro de 1903, e decreto n. 6914, de 7 de maio de 1903.....  | Frs. 50.000.000<br>Frs. 50.000.000 | 100.000<br>100.000                          | Frs. 500<br>Frs. 500   | 5 %<br>5 %                             | 1 a 100.000<br>100.001 a 200.000 | —       | Titulos          | Portador.....                 | Janeiro e julho.....       | 1908<br>1909               | 1962<br>1962 |
| Emprestimo externo de 1908 para pagamento das obras do porto do Recife.....                        | Lei n. 1.841, de de 31 de dezembro de 1907, e decreto n. 7.207, de 3 de dezembro de 1908.....  | Frs. 40.000.000                    | 80.000                                      | Frs. 500   | 5 %                                    | 1 a 80.000                       | —       | Cauelas          | » .....                       | Fevereiro e agosto.....    | 1908                       | 1964         |
| Emprestimo externo de 1910 para construcções de estradas de ferro federaes.....                    | Lei n. 2.221, de 30 de dezembro de 1909, e decreto n. 7.562, de 30 de setembro de 1909; decretos ns. 7.877, 7.878, de 28 de fevereiro de 1910..... | Frs. 100.000.000                   | 200.000                                     | Frs. 500   | 4 %                                    | —                                | —       | » .....          | » .....                       | Março e setembro.....      | 1910                       | 1960         |

(\*) Em via de completo resgate.

(\*\*) Os titulos ao portador foram chamados a resgate.

Quadro n. 1 (continuação)

| APOLICES   | DECRETO QUE AUTORIZOU A EMISSÃO  | IMPORTANCIA                    | TITULOS         |                    | JURO ANNUAL | NUMERO DE ORDEM | ESPECIE  | NATUREZA         | ÉPOCA DO VENCIMENTO DOS JUROS | DATA DA EMISSÃO | DATA DO RESGATE |
|--|--|--------------------------------|-----------------|--------------------|-------------|-----------------|----------|------------------|-------------------------------|-----------------|-----------------|
|  |  |                                | Quantidade      | Valor nominal      |             |                 |          |                  |                               |                 |                 |
| Emprestimo externo de 1911.                            | Decreto n. 8.794, de 21 de junho de 1911, para pagamento de serviços contratados com a Companhia Viação Geral da Bahia.....  | Frs. 60.000.000                | 120.000         | Frs. 500           | 4 %         | 1 a 120.000     | Cautelas | Portador.....    | Janeiro e julho.....          | 1911            | 1972            |
| Tratado da Bolivia.....                                | Decreto n. 7.736, de 16 de dezembro de 1909, para pagamento das reclamações contra o Brasil, julgadas procedentes pelo Tribunal Arbitral, estabelecido pelo tratado de 17 de novembro de 1903..... | 1.802.000.000                  | 1.802           | 1.000.000          | 3 %         | —               | »        | Nominativas..... | » » » .....                   | 1910            | —               |
|  | Decreto n. 7.314, de 4 de fevereiro de 1909 (Emissão para estrada de ferro).....   | 20.000.000.000                 | 20.000          | 1.000.000          | 5 %         | 1 a 20.000      | Títulos  | » .....          | » » » .....                   | 1909            | —               |
|  | Decreto n. 9.138 de 22 de novembro de 1911, para pagamento das obras de saneamento e dragagem dos rios que desaguam na bahia de Rio de Janeiro.....  | 5.000.000.000                  | 5.000           | 1.000.000          | 5 %         | 1 a 5.000       | »        | » .....          | » » » .....                   | 1911            | —               |
|  | Decreto n. 10.387, de 13 de agosto de 1913, destinado a occorrer aos pagamentos das dividas contrahidas pela Sociedade Anonyma Lloyd Brasileiro.....   | 32.000.000.000                 | 32.000          | 1.000.000          | 5 %         | 1 a 32.000      | »        | » .....          | » » » .....                   | 1913            | 1972            |
| Diversas Emissões.....<br>(Nominativas)                | Decreto n. 11.516, de 4 de março de 1915, destinado aos pagamentos effectuados em virtude de sentenças judi-<br>ciarias.....   | 5.000.000.000                  | 5.000           | 1.000.000          | 5 %         | —               | »        | » .....          | » » » .....                   | 1915            | —               |
|  | Decreto n. 11.694, de 28 de agosto de 1915, destinado a emitir apolices até a quantia que fôr necessario para liquidar, os compromissos, em papel, do Thesouro, anteriores a 1915.....             | .....                          | .....           | 1.000.000          | 5 %         | —               | »        | » .....          | » » » .....                   | 1915            | —               |
|  | Decreto n. 11.699, de 15 de setembro de 1915, nas mesmas condições das do decreto n. 11.694.....   | 2.000.000.000<br>3.000.000.000 | 10.000<br>6.000 | 200.000<br>500.000 | 5 %<br>5 %  | —<br>—          | »<br>»   | » .....          | » » » .....                   | 1915            | —               |
| Diversas emissões.....<br>(Emissão de 1917) — Portador | Lei n. 3.232, art. 124, de 5 de janeiro de 1917, apolices dadas em substituição das letras onro emitidas pelo Thesouro Nacional.....   | —                              | —               | 1.000.000          | 5 %         | —               | »        | Portador.....    | » » » .....                   | 1917            | —               |



Quadro n. 1 (continuação)

| APOLICES  | DECRETO QUE AUTORIZOU A EMISSÃO   | IMPORTANCIA      | TITULOS    |                           | JURO ANNUAL | NUMEROS DE ORDEM | ESPECIE      | NATUREZA   | ÉPOCA DO VENCIMENTO DOS JUROS       | DATA DA EMISSÃO | DATA DO RESGATE |
|---|---|------------------|------------|---------------------------|-------------|------------------|--------------|--|-------------------------------------|-----------------|-----------------|
|   |   |                  | Quantidade | Valor nominal             |             |                  |              |  |                                     |                 |                 |
| Diversas Emissões.....<br>(Nominativas e ao Portador<br>(Emissão de 1920) | Decreto n. 13.011, de 20 de janeiro de 1920, destinado ao pagamento de despesas com os ministerios da Marinha, Guerra, e Viação e Obras Publicas..... | 100.000:000\$000 | — {        | 500\$000<br>1:000\$000    | 5 %<br>5 %  | —                | Titulos<br>» | Nominativas.....<br>Nom. e Portador....                    | Janeiro e julho.....<br>» » » ..... | 1920<br>1920    | —<br>—          |
| Diversas Emissões.....<br>(Emissão de 1921) Portador                      | Decreto n. 14.684, de 22 de fevereiro de 1921, para pagamento do preço da reversão immediata do dominio federal da Estrada de Ferro Sapucahy.....     | 39.685:000\$000  | —          | 1:000\$000                | 5 %         | —                | »            | Portador.....  | » » » .....                         | 1921            | —               |
| Obrigações do Tesouro Nacional.....                                       | Decreto n. 14.946, de 15 de agosto de 1921.....   | 200.000:000\$000 | — {        | 5:000\$000<br>10:000\$000 | 7 %<br>7 %  | —<br>—           | »<br>»       | » .....<br>» .....<br>Março e setembro.....<br>» » » ..... | 1921<br>1921                        | 1931<br>1931    |                 |

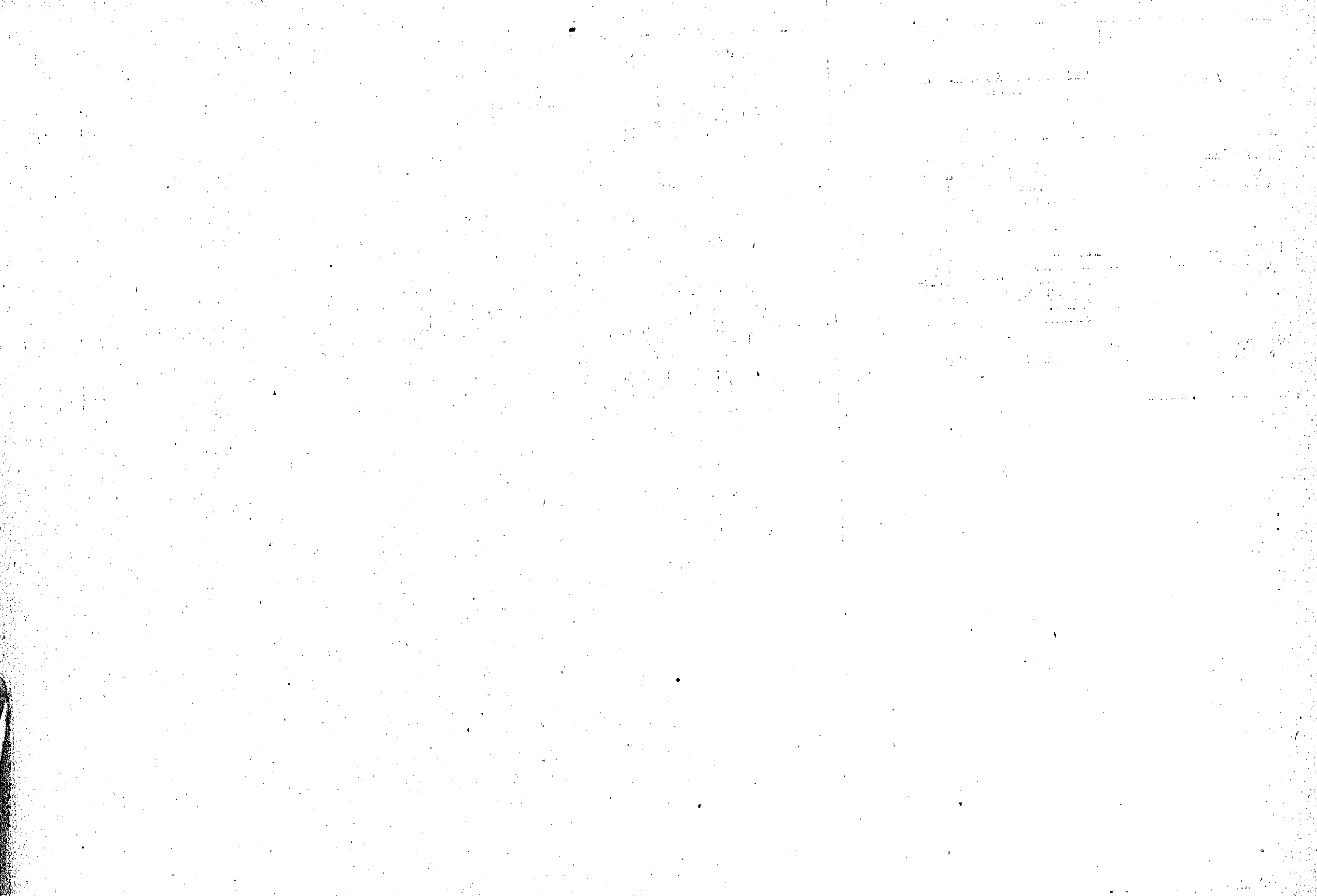

APOLICES ESTADUAES E MUNICIPAES ADMITTIDAS A COTAÇÃO NA BOLSA

Quadro n. 2

| DENOMINAÇÃO   | DECRETO QUE AUTORIZOU O EMPRESTIMO  | IMPORTANCIA     | TITULOS         |                                    | JUROS ANNUAL      | NUMFROS DE ORDEM             | ESPECIE  | NATUREZA         | ÉPOCA DO VENCIMENTO DOS JUROS | DATA DA EMISSÃO      | DATA DO RESGATE |
|---|---|-----------------|-----------------|------------------------------------|-------------------|------------------------------|----------|------------------|-------------------------------|----------------------|-----------------|
|   |   |                 | Quantidade      | Valor nominal                      |                   |                              |          |                  |                               |                      |                 |
| Estado de Alagoas.....  | Decreto Estadual n. 710, de 19 da março de 1914, que deu execução ao n. 6 do art. 5.º, Capitulo III, da Lei n. 627, de 4 de junho de 1910, combinado com o art. 5.º da Lei n. 647, de 19 de junho de 1911, em vigor pelo Decreto n. 696, de 20 de dezembro de 1913..... | 400:000\$000    | 400             | 1:000\$000                         | 5 %               | 1 a 400                      | Cautelas | Portador.....    | Janeiro e Julho.....          | 1914                 | —               |
| Estado do Amazonas.....   | Lei Estadual n. 791, de 31 de julho de 1915, e Decreto n. 1.299, de 23 de outubro de 1918.....  | 3.800:000\$000  | 3.800           | 1.000\$000                         | 5 %               | 1 a 3.800                    | Títulos  | " .....          | " .....                       | 1918                 | 1943            |
| Estado da Bahia   | (31ª emissão) Decreto Estadual n. 133, de 5 de junho de 1902.....   | 1.300:000\$000  | 1.300           | 1:000\$000                         | 5 %               | 1 a 1.300                    | " .....  | " .....          | " .....                       | 1902                 | 1927            |
|   | (32ª emissão) Decreto Estadual n. 200, de 9 de Setembro de 1903.....  | 3.000:000\$000  | 3.000           | 1:000\$000                         | 5 %               | 1 a 3.000                    | " .....  | " .....          | " .....                       | 1903                 | —               |
| (Obrigações).....   | eis ns. 727, de 4 de maio de 1909, e 755, de 16 de outubro de 1909.....   | Frs. 45.000.000 | 90.000          | Frs. 500                           | 5 %               | 1 a 90.000                   | " .....  | " .....          | " .....                       | 1919                 | 1960            |
| Estado de Goyaz.....  | Lei n. 368, de 7 de julho de 1910.....  | 400:000\$000    | —               | 200\$000<br>500\$000<br>1:000\$000 | 8 %               | — —                          | " .....  | " .....          | " .....                       | 1910                 | 1931            |
|   | Decreto Estadual n. 774, de 25 de agosto de 1894.....   | 5.000:000\$000  | 25.000          | 200\$000                           | 5 %               | 1 a 25.000                   | " .....  | " .....          | " .....                       | 1894                 | 1927            |
|   | Decreto Estadual n. 823, de 31 de maio de 1895.....   | 10.134:000\$000 | 10.134          | 1:000\$000                         | 5 %               | 1 a 10.134                   | " .....  | Nominativos..... | " .....                       | 1895                 | —               |
|   | Decreto Estadual n. 856, de 14 de setembro de 1895....  | 1.575:000\$000  | 1.575           | 1:000\$000                         | 5 %               | 10.135 a 11.709              | " .....  | " .....          | " .....                       | 1895                 | —               |
|   | Decreto Estadual n. 856, de 14 de setembro de 1895....  | 263:000\$000    | 263             | 1:000\$000                         | 5 %               | 11.710 a 11.972              | " .....  | " .....          | " .....                       | 1897                 | —               |
|   | Decreto Estadual n. 1.074, de 27 de setembro de 1897....  | 1.325:000\$000  | 1.325           | 1:000\$000                         | 5 %               | 11.973 a 13.297              | " .....  | " .....          | " .....                       | 1897                 | —               |
|   | Decreto Estadual n. 1.655, de 17 de dezembro de 1903....  | 782:500\$000    | 100<br>1<br>762 | 200\$000<br>500\$000<br>1:000\$000 | 5 %<br>5 %<br>5 % | 1 a 100<br>15.298 a 16.059   | " .....  | " .....          | " .....                       | 1903<br>1903<br>1904 | —<br>—<br>—     |
|   | Decreto Estadual n. 1.709, de 31 de maio de 1904.....   | 630:000\$000    | 630             | 1:000\$000                         | 5 %               | 16.060 a 16.639              | " .....  | " .....          | " .....                       | 1904                 | —               |
|   | Lei Estadual n. 393, de 19 de setembro de 1904, e Decreto n. 1.761, de 17 de janeiro de 1904.....   | 115:400\$000    | 68<br>237       | 1:000\$000<br>200\$000             | 5 %<br>5 %        | 16.690 a 16.757<br>101 a 337 | " .....  | " .....          | " .....                       | 1905<br>1905         | —<br>—          |
|   | Lei Estadual n. 356, de 20 de setembro de 1902, e Decreto n. 1.795, de 22 de fevereiro de 1905.....   | 603:000\$000    | 603             | 1:000\$000                         | 5 %               | 16.758 a 17.360              | " .....  | " .....          | " .....                       | 1906                 | —               |
| Lei Estadual n. 393, de 19 de setembro de 1904, e Decreto n. 1.873, de 13 de janeiro de 1906..... | 4.829:000\$000  | 4.829           | 1:000\$000      | 5 %                                | 17.361 a 22.189   | " .....                      | " .....  | " .....          | 1906                          | —                    |                 |
| Lei Estadual n. 374, de 19 de setembro de 1903, e Decreto n. 1.905, de 25 de maio de 1906         | 1.000:000\$000  | 1.000           | 1:000\$000      | 5 %                                | 22.190 a 23.189   | " .....                      | " .....  | " .....          | 1906                          | —                    |                 |

| DENOMINAÇÃO                            | DECRETO QUE AUTORIZOU O EMPRESTIMO   | IMPORTANCIA      | TITULOS    |               | JURO ANNUAL | NUMERO DE ORDEM | ESPECIE  | NATUREZA         | ÉPOCA DO VENCIMENTO DOS JUROS | DATA DA EMISSÃO | DATA DO RESGATE |
|--|--|------------------|------------|---------------|-------------|-----------------|----------|------------------|-------------------------------|-----------------|-----------------|
|  |  |                  | Quantidade | Valor nominal |             |                 |          |                  |                               |                 |                 |
| Estado de Minas Geraes...              | Decreto Estadoaes n. 1.972, de 17 de janeiro, n. 2.079, de 31 de agosto, n. 2.127, de 26 de novembro de 1907, e n. 2 771, de 2 de março da 1910..... | 18.660:000\$000  | 18.660     | 1:000\$000    | 5 %         | 23.190 a 41.849 | Titulos  | Nominativos..... | Janeiro e julho.....          | 1907            | —               |
|  | Lei n. 515, de 26 de agosto de 1910, e Decreto Estadual n. 2.991, de 18 de novembro de 1910 .....  | 3.700:000\$000   | 3.700      | 1:000\$000    | 5 %         | 41.850 a 45.549 | »        | » .....          | » » .....                     | 1910            | 1940            |
|  | Lei n. 596, de 19 de setembro de 1912 e Decreto n. 3.799, de 28 de janeiro de 1913...  | 2.500\$000\$000  | 2.500      | 1:000\$000    | 5 %         | 45.550 a 48.049 | »        | » .....          | » » .....                     | 1913            | 1963            |
|  | Lei n. 599, de 10 de setembro e Decreto n. 4.037, de 30 de outubro de 1913.....  | 1.000:000\$000   | 1:000      | 1:000\$000    | 5 %         | 48.050 a 49.049 | »        | » .....          | » » .....                     | 1913            | —               |
|  | Lei n. 637, de 29 de setembro de 1914 e Decreto n. 4 475, de 20 de outubro de 1915..   | 1.500:000\$000   | 1.500      | 1:000\$000    | 5 %         | 49.050 a 50.549 | »        | » .....          | » » .....                     | 1916            | 1966            |
| Estado de Minas Geraes (obrigações).   | Decreto Estadual n. 187, de 12 de setembro de 1896....   | Frs. 65.000.000  | 130.000    | Frs. 500      | 5 %         | 1 a 130.000     | »        | Portador.....    | » » .....                     | 1897            | 1927            |
|  | Lei de 19 de setembro de 1904, 13 e 19 de setembro de 1905 e 2 de outubro de 1905.....   | Frs. 25.000.000  | 50.000     | Frs. 500      | 5 %         | 1 a 50.000      | »        | » .....          | Março e setembro.....         | 1907            | 1942            |
|  | Lei n. 510, de 22 de setembro de 1909.....   | Frs. 120.000.000 | 240.000    | Frs. 500      | 4 1/2 %     | 1 a 240.000     | »        | » .....          | Janeiro e julho.....          | 1910            | 1966            |
|  | Lei n. 546, de 27 de setembro de 1910.....   | Frs. 50.000.000  | 100.000    | Frs. 500      | 4 1/2 %     | 1 a 100.000     | »        | » .....          | Julho e dezembro.....         | 1911            | 1969            |
| Estado do Maranhão (obrigações).....   | Leis ns. 437, de 13 de outubro de 1906; 474, de 19 de abril de 1907, e 540, de 6 de abril de 1910.....   | Frs. 20.000.000  | 40.000     | Frs. 500      | 5 %         | 1 a 40.000      | »        | » .....          | Janeiro e julho.....          | 1910            | 1942            |
| Estado do Espírito Santo.....          | Lei n. 1.142, de 13 de dezembro de 1917 e decreto numero 3.244, de 3 de abril de 1918.....   | 6.808:000\$000   | 6.808      | 1:000\$000    | 6 %         | 1 a 6.808       | »        | Nominativos..... | Janeiro e julho.....          | 1918            | —               |
| Estado do Espírito Santo (obrigações). | Decreto Estadual n. 44, de 4 de outubro de 1894.....   | Frs. 17.500.000  | 35.000     | Frs. 500      | 5 %         | 1 a 35.000      | »        | Portador.....    | Abril e outubro.....          | 1894            | 1928            |
|  | Lei n. 446, de 16 de outubro de 1906.....  | Frs. 30.000.000  | 60.000     | Frs. 500      | 5 %         | 1 a 60.000      | »        | » .....          | » » .....                     | 1908            | 1949            |
| Estado do Ceará (obrigações).          | Leis ns. 756, de 5 de agosto de 1904, 924, de 16 de julho de 1908, e 998, de 28 de julho de 1910.....  | Frs. 15.000.000  | 30.000     | Frs. 500      | 5 %         | 1 a 30.000      | Cautelas | Portador.....    | Maio e novembro.....          | 1910            | 1948            |

Quadro n. 2 (continuação)

| DENOMINAÇÃO                            | DECRETO QUE AUTORIZOU O EMPRESTIMO  | IMPORTANCIA    | TITULOS      |                  | JUROS ANUAL | NUMERO DE ORDEM | ESPECIE  | NATUREZA            | ÉPOCA DO VENCIMENTO DOS JUROS | DATA DA EMISSÃO | DATA DO RESGATE |
|--|---|----------------|--------------|------------------|-------------|-----------------|----------|---------------------|-------------------------------|-----------------|-----------------|
|  |   |                | Quantidade   | Valor Nominal    |             |                 |          |                     |                               |                 |                 |
| Estado do Pará (bonds).....            | Lei Estadual n. 753, de 26 de fevereiro de 1901.....  | £ 1.450.000    | 400          | £ 1.000          | 5 %         | 1 a 400         | Titulos  | Portador.....       | Janeiro a julho.....          | 1903            | 1953            |
|  |   |                | 500          | £ 500            | 5 %         | 401 a 900       | »        | »                   |                               |                 |                 |
|  |   |                | 3.000        | £ 100            | 5 %         | 901 a 3.900     | »        | »                   |                               |                 |                 |
|  |   |                | 4.000        | £ 50             | 5 %         | 3.901 a 7.900   | »        | »                   |                               |                 |                 |
|  |   |                | 15.000       | £ 20             | 5 %         | 7.901 a 22.900  | »        | »                   |                               |                 |                 |
| Estado da Parahyba do Norte.....       | Lei Estadual n. 990, de 3 de novembro de 1906.....  | £ 650.000      | 750          | £ 200            | 5 %         | 1 a 750         | »        | »                   | »                             | 1907            | 1944            |
|  |   |                | 2.500        | £ 100            | 5 %         | 751 a 3.250     | »        | »                   |                               |                 |                 |
|  | Decreto Estadual n. 44, de 9 março de 1896.....   | 600:000\$000   | 600          | 1:000\$000       | 6 %         | 1 a 600         | »        | »                   | »                             | 1896            | —               |
| Estado do Paraná.....                  | Lei n. 542, de 23 de novembro de 1921, e Decreto n. 1.157, de 26 de junho de 1922.....                | 8.000:000\$000 | 80.000       | 100\$000         | 6 %         | 1 a 80.000      | Cautelas | Noms. e ao portador | »                             | 1922            | 1954            |
|  |   |                | 3.000        | 1:000\$000       | 7 %         | 1 a 3.000       | »        | Portador.....       |                               |                 |                 |
|  | Decreto Estadual n. 169, de 29 de abril de 1904.....  | 6.000:000\$000 | 5.900        | 500.000          | 7 %         | 3.001 a 8.900   | »        | »                   | Abril e outubro.....          | 1913            | 1972            |
|  |   |                | 290          | 200.000          | 7 %         | 8.901 a 9.150   | »        | »                   |                               |                 |                 |
| Estado de Pernambuco (obrigações)..... | Lei Estadual n. 1.237, de 2 de maio de 1912.....  | £ 1.400.000    | 70.000       | £ 20             | 5 %         | 1 a 70.000      | Titulos  | »                   | Janeiro e julho.....          | 1905            | 1942            |
|  |   |                | 50.000       | £ 20 ou Frs. 500 | 5 %         | 1 a 50.000      | »        | »                   |                               |                 |                 |
|  | Lei Estadual n. 682, de 7 de junho de 1904.....   | £ 1.000.000    | 50.000       | £ 20 ou Frs. 500 | 5 %         | 1 a 50.000      | »        | »                   | »                             | 1924            | 1936            |
| Estado do Rio Grande do Norte.....     | Lei n. 1.611, de 8 de julho de 1923.....  | 3.365:000\$000 | 3.365        | 1:000\$000       | 7 %         | 1 a 3.365       | »        | »                   | »                             | 1924            | 1936            |
|  |   |                | 500:000\$000 | 500              | 1:000\$000  | 8 %             | 1 a 500  | »                   |                               |                 |                 |
|  | Decreto Estadual n. 154, de 22 de junho de 1905.....  | 500:000\$000   | 500          | 1:000\$000       | 8 %         | 1 a 500         | »        | »                   | »                             | 1905            | —               |
| Estado do Rio Grande do Sul.....       | Lei Provincial n. 1.071, de 26 de maio de 1876 (apolices do Cáes).....                                | 493:000\$000   | 493          | 1:000\$000       | 6 %         | —               | »        | »                   | »                             | —               | —               |
|  |   |                | 563:000\$000 | 1.126            | 500\$000    | 6 %             | —        | »                   |                               |                 |                 |
|  | Leis ns. 1.403, de 9 de junho de 1882, e 1.435, de janeiro de 1884, (apolices Conversão de 1885)..... | 563:000\$000   | 1.126        | 500\$000         | 6 %         | —               | »        | »                   | »                             | 1885            | —               |
|  | Leis ns. 649, de 9 de dezembro de 1867, e 1.849, de 10 de junho de 1889 (apolices S. Gonçalo).....    | 486:800\$000   | 879          | 500\$000         | 6 %         | —               | »        | »                   | »                             | —               | —               |
|  |   |                | 473          | 100\$000         | 6 %         | —               | »        | »                   |                               |                 |                 |
|  | Leis de 1 de agosto de 1892 e de 3 de janeiro de 1894. (Apolices Conversão 1893)                      | 1.772:500\$000 | 3.545        | 500\$000         | 7 %         | —               | »        | Noms. e ao portador | »                             | —               | —               |
|  | Lei n. 48, de 6 de dezembro de 1904 (apolices Emprestimo de 1905, 1906 e 1907).                       | 904:000\$000   | 1.808        | 500\$000         | 6 %         | —               | »        | Nominativos.....    | »                             | —               | —               |
|  | Lei n. 48, de 6 de dezembro de 1904 (apolices Emprestimo de 1906).....                                | 200:000\$000   | 200          | 1:000\$000       | 6 %         | —               | »        | »                   | »                             | —               | —               |
|  | Lei n. 53, de 21 de novembro de 1905 (apolices Emissão especial).....                                 | 1.850:000\$000 | 1.850        | 1:000\$000       | 7 %         | —               | »        | »                   | »                             | —               | —               |

Quadro n. 2 (continuação).

| DENOMINAÇÃO                  | DECRETO QUE AUTORIZOU O EMPRESTIMO  | IMPORTANCIA     | TITULOS  |  | JURO ANNUAL | NUMERO DE ORDEM  | ESPECIE     | NATUREZA         | ÉPOCA DO VENCIMENTO DOS JUROS | DATA DA EMISSÃO | DATA DO RESGATE |
|------------------------------|---|-----------------|--|--|-------------|--|-------------|------------------|-------------------------------|-----------------|-----------------|
|                              |   |                 | Quantidade   | Valor nominal  |             |  |             |                  |                               |                 |                 |
| Estado do Rio Grande do Sul  | Lei n. 76, de 3 de dezembro de 1908 (apólices Emprestimo de 1909).....                                    | 712:000\$000    | 1.424  | 500\$000   | 6 %         | —  | Títulos     | Nominativos..... | Janeiro e Julho.....          | —               | —               |
|                              | Lei Estadual n. 257, de 1 de novembro de 1920.....  | 25.000:000\$000 | 25.000   | 1:00\$0000   | 7 %         | 1 a 9.250<br>1 a 15.750                                    | »           | Portador.....    | Abril e outubro.....          | 1920<br>1920    | 1951<br>1951    |
|                              | Lei n. 283, de 1 de dezembro de 1921.....   | 3.329:500\$000  | 6.659  | 500\$000   | 7 %         | 1 a 6.659  | »           | » .....          | Junho e dezembro.....         | 1921            | 1952            |
|                              | Lei n. 302, de 30 de dezembro de 1922 e Decreto n. 3.200, de 5 de setembro de 1923 (Emp. Legalidade)..... | 9.850:000\$000  | 11.000<br>6.500<br>5.500                           | 100\$000<br>500\$000<br>1:000\$000   | 8 %         | 1 a 11.000<br>1 a 6.500<br>1 a 5.500                       | »<br>»<br>» | » .....          | Março e setembro.....         | 1923            | 1953            |
| Estado do Rio de Janeiro.... | Decreto Estadual n. 566, de 23 de novembro de 1899.   | 5.000:000\$000  | 10.000   | 500\$000   | 6 %         | 1 a 6.272<br>1 a 3.728                                     | »<br>»      | Portador.....    | Janeiro e julho.....          | 1899<br>1899    | —<br>—          |
|                              | Decreto Estadual n. 492, de 25 de outubro de 1898.....  | 300:000\$000    | 300  | 1:000\$000   | 5 %         | 1 a 300  | »           | » .....          | » .....                       | 1898            | —               |
|                              | Lei Estadual n. 479, de 26 de outubro de 1901.....  | 20.000:000\$000 | 200.000  | 100\$000   | 4 %         | 1 a 200.00   | »           | » .....          | » .....                       | 1902            | —               |
| Estado de Santa Catharina..  | Lei n. 274, de 6 de outubro de 1897.....  | 19:200\$00      | 19<br>1  | 1:000\$000<br>200\$000   | 5 %         | —  | »           | » .....          | » .....                       | —               | —               |
|                              | Lei Estadual n. 441, de 11 de outubro de 1899.....  | 125:400\$000    | 120<br>7<br>19                                     | 1:000\$000<br>500\$000<br>100\$000   | 5 %         | —  | »           | » .....          | » .....                       | —               | —               |
|                              | Leis Estaduaes ns. 507 e 549, de 22 de agosto de 1901, e 15 de outubro de 1902....                        | 356:300\$000    | 165<br>156<br>38+<br>36.                           | 1:000\$000<br>500\$000<br>200\$000<br>100\$000                             | 5 %         | Os numeros do ordem se acham registrados nesta Camara..... | »           | Nominativos..... | » .....                       | —               | —               |
|                              | Lei Estadual n. 679, de 11 de setembro de 1905.....   | 23:000\$000     | 25   | 1:000\$000   | 5 %         | —  | »           | » .....          | » .....                       | —               | —               |
|                              | Lei Estadual n. 769, de 23 de setembro de 1907.....   | 1.225:700\$000  | 1.200<br>29<br>44<br>24                            | 1:000\$000<br>500\$000<br>200\$000<br>100\$000                             | 5 %         | —  | »           | » .....          | » .....                       | —               | —               |
| Estado de S. Paulo.....      | Lei n. 1.035, de 3 de novembro de 1914 e Decreto de 5 de março de 1915.....                               | 2.000:000\$000  | 2.000  | 1:000\$000   | 5 %         | 1 a 2.000  | »           | Portador.....    | » .....                       | 1915            | —               |
|                              | Lei Estadual n. 940, de 6 de abril de 1905, e Decreto n. 1.319, de 30 de setembro de 1905.....            | 13.000:000\$000 | 6.000<br>2.000<br>4.000<br>2.000<br>4.000<br>2.000 | 500\$000<br>1:000\$000<br>500\$000<br>1:000\$000<br>500\$000<br>1:000\$000 | 6 %         | 3ª serie.....<br>4ª serie.....<br>5ª serie.....            | »<br>»<br>» | Nominativos..... | » .....                       | 1906            | 1956            |
|                              | Lei Estadual n. 1.076, de 23 de agosto de 1907, e Decreto n. 1.609, de 9 de maio de 1908.....             | 8.000:000\$000  | 8.000  | 1:000\$000   | —           | 6ª serie.....  | »           | » .....          | » .....                       | 1908            | —               |

Quadro n. 2 (continuação).

| DENOMINAÇÃO                              | DECRETO QUE AUTORIZOU O EMPRESTIMO  | IMPORTANCIA     | TITULOS          |  | JURO ANNUAL | NUMEROS DE ORDEM                 | ESPECIE  | NATUREZA                          | ÉPOCA DO VENCIMENTO DOS JUROS | DATA DA EMISSÃO | DATA DO RESGATE |
|--|---|-----------------|------------------|--|-------------|----------------------------------|----------|-----------------------------------|-------------------------------|-----------------|-----------------|
|  |   |                 | Quantidade       | Valor nominal                                      |             |                                  |          |                                   |                               |                 |                 |
| Estado de S. Paulo.....                  | Lei Estadual n. 1.362, de 27 de dezembro de 1912 e Decreto n. 2.401, de 11 de julho de 1913.....  | 25.000:000\$000 | 15.000<br>10.000 | 1:000\$000<br>500\$000                             | 6 %         | 10ª serie.....                   | Titulos  | Nominativos.....                  | Abril e outubro.....          | 1913            | 1938            |
| Estado de S. Paulo (bonds)...            | Lei Estadual n. 1.127, de 25 de agosto de 1908, e Lei Federal n. 2.014, de 9 de dezembro de 1908.....                                       | £ 15.000.000    | —                | £ 20<br>£ 50<br>£ 100<br>£ 200<br>£ 500<br>£ 1.000 | 5 %         | —                                | »        | Portador.....                     | Janeiro e julho.....          | 1909            | —               |
| Estado de Sergipe.....                   | Lei n. 473, de 31 de outubro de 1904, e Decreto n. 534, de 14 de maio de 1907.....  | 1.500:000\$000  | 7.500            | 200\$000   | 7 %         | 1 a 7.500                        | »        | Nominativos.....                  | Janeiro e julho.....          | 1907            | —               |
|  | Leis ns. 612, de 27 de setembro e 603, de 24 de agosto de 1912, e Decretos ns. 576, de 19 de maio de 1913 e 582, de 28 de julho de 1914.... | 2.500:000\$000  | 12.500           | 200\$000   | 7 %         | —                                | »        | Portador.....                     | » » .....                     | 1913            | 1973            |
|  | Lei n. 837, de 19 de março e decreto n. 805, de 24 de abril de 1923.....  | 5.000:000\$000  | 25.000           | 200\$000   | 7 %         | 1 a 25.000                       | Cautelas | » .....                           | Abril e outubro.....          | 1923            | 1963            |
| Camara Municipal de Alfenas              | Lei Municipal n. 159, de 10 de novembro de 1911.....  | 100:000\$000    | 1.000            | 100\$000   | 9 %         | 1 a 1.000                        | »        | » .....                           | Junho e dezembro.....         | 1912            | 1932            |
| Camara Municipal da Barra do Piraty..... | Deliberação n. 212, de 28 de dezembro de 1918 e n. 220, de novembro de 1919.....  | 200:000\$000    | 2.000            | 100\$000   | 8 %         | 1 a 2.000                        | »        | Noms. e ao portador               | Fevereiro e agosto .....      | 1920            | 1950            |
|  | Decreto Municipal n. 123, de 7 de dezembro de 1894  | 25.000:000\$000 | 125.000          | 200\$000   | 6 %         | 1 a 100.000<br>100.001 a 125.000 | »        | Nominativos.....<br>Portador..... | Abril e outubro.....          | 1896            | 1916            |
|  | Lei Federal n. 1.101, de 19 de novembro de 1903, e Decreto Municipal n. 976, de 31 de dezembro de 1903...                                   | £ 4.000.000     | 200.000          | £ 20   | 5 %         | 1 a 200.000                      | »        | Noms. e ao portador               | » » .....                     | 1904            | —               |
|  | Lei n. 1.069, de 5 de janeiro, e Decreto n. 594, de 29 de março de 1906.....  | 30.000:000\$000 | 150.000          | 200\$000   | 6 %         | 1 a 150.000                      | »        | » » » »                           | » » .....                     | 1906            | 1956            |
|  | Lei n. 1.210, de 19 de agosto de 1908, e Decreto n. 719, de 16 de fevereiro de 1909.  | 4.000:000\$000  | 20.000           | 200\$000   | 5 %         | 1 a 20.000                       | »        | » » » »                           | Janeiro e julho.....          | 1909            | 1930            |
| Municipaes da Capital Federal.....       | Lei n. 1.530, de 23 de agosto de 1913, e decreto n. 955, de 26 de fevereiro de 1914.  | 20.000:000\$000 | 100.000          | 200\$000   | 6 %         | 1 a 100.000                      | »        | » » » »                           | Março e setembro.....         | 1914            | 1954            |
|  | Lei n. 1.795, de 25 de julho e decreto n. 1.148, de 2 de agosto de 1917.....  | 26.000:000\$000 | 130.000          | 200\$000   | 6 %         | 1 a 130.000                      | »        | » » » »                           | Abril e outubro.....          | 1917            | 1967            |
|  | Lei n. 2.223, de 23 de agosto e decreto n. 1.464, de 8 de setembro de 1920.....   | 50.000:000\$000 | 250.000          | 200\$000   | 6 %         | 1 a 250.000                      | »        | » » » »                           | » » » .....                   | 1920            | 1950            |
|  | Lei n. 2.392, de 12 de janeiro e decreto n. 1.535, de 4 de abril de 1921.....   | 30.000:000\$000 | 150.000          | 200\$000   | 7 %         | 1 a 150.000                      | »        | » » » »                           | » » » .....                   | 1921            | 1960            |

Quadro n. 2 (continuação).

| DENOMINAÇÃO                                | DECRETO QUE AUTORIZOU O EMPRESTIMO  | IMPORTANCIA                                     | TITULOS      |               | JURO ANNUAL | NUMEROS DE ORDEM | ESPECIE   | NATUREZA             | ÉPOCA DO VENCIMENTO DOS JUROS | DATA DA EMISSÃO      | DATA DO RESGATE |
|--|---|---|--------------|---------------|-------------|------------------|-----------|----------------------|-------------------------------|----------------------|-----------------|
|  |   |   | Quantidade   | Valor nominal |             |                  |           |                      |                               |                      |                 |
| Municipaes da Capital Federal.....         | Lei n. 2.392, de 12 de janeiro e decreto n. 1.550, de 30 de abril de 1921.....                              | 30.000:000\$000                                 | 150.000      | 200\$000      | 7 %         | 1 a 150.000      | Cautelas  | Noms. e ao portador  | Abril e outubro.....          | 1921                 | 1960            |
|  | Lei n. 2.498, de 11 de outubro e decreto n. 1.622, de 7 de novembro de 1922.....                            | 5.000:000\$000                                  | 25.000       | 200\$000      | 7 %         | 1 a 25.000       | "         | " " " "              | Maio e novembro.....          | 1922                 | —               |
|  | Lei n. 2.474, de 22 de agosto e decreto n. 1.623, de 16 de novembro de 1921.....                            | 3.000:000\$000                                  | 15.000       | 200\$000      | 6 %         | 1 a 15.000       | "         | " " " "              | " " " ".....                  | 1921                 | —               |
|  | Lei n. 2.460, 27 de julho e decreto n. 1.592, de 18 de agosto de 1921.....                                  | 1.500:000\$000                                  | 6.250        | 200\$000      | 6 %         | 1.251 a 6.250    | "         | " " " "              | Abril e outubro.....          | 1921                 | 1924            |
|  | Lei n. 2.732, de 8 de outubro de 1922 e decreto n. 1.933, de 10 de janeiro de 1924...                       | 19.800:000\$000                                 | 99.000       | 200\$000      | 8 %         | 1 a 99.000       | "         | " " " "              | Janerio e julho.....          | 1924                 | —               |
|  | Lei n. 2.947, de 30 de janeiro e decreto n. 1.948, de 26 de fevereiro de 1924.....                          | 6.000:000\$000                                  | 30.000       | 200\$000      | 7 %         | 1 a 30.000       | "         | " " " "              | Abril e outubro.....          | 1924                 | —               |
|  | Lei n. 2.947, de 30 de janeiro e decreto n. 1.999, de 25 de julho de 1924.....                              | 16.324:800\$000                                 | 81.624       | 200\$000      | 7 %         | 1 a 81.624       | "         | " " " "              | Março e setembro.....         | 1924                 | —               |
|  | Deliberação n. 171, de 4 de maio de 1918.....   | 1.000:000\$000                                  | 5.000        | 200\$000      | 7 %         | 1 a 5.000        | Cautelas  | Portador.....        | Janerio e julho.....          | 1918                 | 1933            |
|  | Deliberação n. 251, de junho de 1922 e decreto n. 2.021, de 1 de maio de 1924, do Governo do E. do Rio..... | 7.201:000\$000                                  | 7.201        | 1:000\$000    | 8 %         | 1 a 7.201        | "         | " " " "              | Maio e novembro.....          | 1924                 | 1944            |
|  | Prefeitura do Municipio de Campos.....  | Resolução n. 65, de 21 de setembro de 1921..... | 200:000\$000 | 2.000         | 100\$000    | 9 %              | 1 a 2.000 | Titulos              | " " " "                       | Abril e outubro..... | 1921            |
| Prefeitura Municipal de Nova Friburgo..... | Leis Municipaes n. 27, de 12 de dezembro de 1904, e n. 78, de 24 de agosto de 1907.....                     | 5.000:000\$000                                  | 25.000       | 200\$000      | 7 %         | 1 a 25.000       | "         | Noms. e ao portador  | Junho e dezembro.....         | 1908                 | —               |
| Municipaes de Nictheroy....                | Lei Municipal n. 156, de 20 de agosto de 1910 (Emissão de 1910).....  | 1.000:000\$000                                  | 5.000        | 200\$000      | 7 %         | 1 a 5.000        | "         | Portador.....        | " " " ".....                  | 1910                 | 1954            |
| Municipaes de Nictheroy....                | Lei Municipal n. 290, de 18 de julho de 1916 (1ª serie).  | 4.500:000\$000                                  | 45.000       | 100\$000      | 6 %         | 1 a 45.000       | Cautelas  | " " " "              | Março e setembro.....         | 1916                 | 1931            |
| Municipaes de Nictheroy....                | Lei Municipal n. 390, de 30 de dezembro de 1918 (2ª serie).....   | 5.000:000\$000                                  | 50.000       | 100\$000      | 6 %         | 1 a 50.000       | Titulos   | Noms. e ao portador. | " " " ".....                  | 1919                 | 1949            |



Quadro n. 2 (continuação).

| DENOMINAÇÃO                                     | DECRETO QUE AUTORIZOU O EMPRESTIMO   | IMPORTANCIA     | TITULOS    |               | JURO ANNUAL | NUMEROS DE ORDEM | ESPECIE  | NATUREZA         | ÈPOCA DO VENCIMENTO DOS JUROS | DATA DA EMISSÃO | DATA DO RESGATE |
|---|--|-----------------|------------|---------------|-------------|------------------|----------|------------------|-------------------------------|-----------------|-----------------|
|   |  |                 | Quantidade | Valor nominal |             |                  |          |                  |                               |                 |                 |
| Municipal da Capital da Bahia.....              | Resolução n. 150, de 8 de fevereiro de 1905.....   | Frs. 25.000.000 | 50.000     | Frs. 500      | 5 %         | 1 a 50.000       | Titulos  | Portador.....    | Fevereiro e agosto.....       | 1906            | 1940            |
|   | Resolução n. 930 e acto 26, de 15 de maio de 1912.....   | Frs. 40.000.000 | 80.000     | Frs. 500      | 5 %         | 1 a 80.000       | »        | » .....          | » .....                       | 1913            | 1963            |
| Prefeitura Municipal de Petropolis.....         | Deliberação da Camara Municipal n. 43, de 30 de dezembro de 1917.....  | 2.000:000\$000  | 10.000     | 200\$000      | 7 %         | 1 a 10.000       | Cautelas | » .....          | Janeiro e julho.....          | 1918            | 1948            |
|   | Deliberação da Camara Municipal n. 88, de 18 de agosto de 1921.....  | 1.000:000\$000  | 5.000      | 200\$000      | 7 %         | 1 a 5.000        | »        | » .....          | » .....                       | 1921            | 1951            |
| Intendencia Municipal de Bagé.....              | Lei n. 34, de 6 de maio de 1911, do Conselho Municipal.....  | 1.000:000\$009  | 1.000      | 1:000\$000    | 7 %         | 1 a 1.000        | Titulos  | Nominativos..... | » .....                       | 1912            | 1942            |
|   | Lei Municipal n. 56, de 25 de outubro de 1916 e approved pelos decretos do Governo Estadual ns. 217, de 1 de dezembro de 1916 e 2.265, de 10 de maio de 1917                             | 3.500:000\$000  | 3.500      | 1:000\$000    | 8 %         | 1 a 3.500        | »        | » .....          | » .....                       | 1918            | 1943            |
| Camara Municipal de Porto Alegre (bond).....    | Lei Municipal n. 49, de 14 de dezembro de 1908, e garantido pelo Presidente do Estado do Rio Grande do Sul, em 20 de junho de 1909, autorizado pela Lei n. 76, de 3 de dezembro de 1908. | £ 600.000       | 6.000      | £ 100         | 5 %         | 1 a 6.000        | »        | Portador.....    | Junho e dezembro.....         | 1909            | 1944            |
| Camara Municipal de S. Paulo (letras).....      | Lei Municipal n. 655, de 30 de junho de 1903.....  | 4.000:000\$000  | 40.000     | 100\$000      | 7 %         | 1 a 40.000       | »        | » .....          | Maio e novembro.....          | 1903            | —               |
| Prefeitura de Bello Horizonte                   | Lei orçamentaria n. 80, art. 3º, de 23 de outubro e Decreto n. 4.205, de 30 de dezembro de 1914.....   | 2.500:000\$000  | 12.500     | 200\$000      | 6 %         | 1 a 12.500       | Cautelas | Nominativas..... | Janeiro e julho.....          | 1916            | 1939            |
| Camara Municipal de Uberaba                     | Leis Municipaes ns. 448 e 449, de 2 de abril e 8 de julho de 1921.....   | 1.300:000\$000  | 13.000     | 100\$000      | 9 %         | 1 a 13.000       | »        | Portador.....    | Janeiro e julho.....          | 1921            | 1951            |
|   | Deliberação n. 66, de 11 de julho de 1921.....   | 350:000\$000    | 1.750      | 200\$000      | 8 %         | 1 a 1.750        | »        | » .....          | Abril e outubro.....          | 1921            | 1943            |
| Prefeitura Municipal de Theresopolis.....       | Deliberação n. 72, de 28 de abril de 1922 (2ª serie).....  | 250:000\$000    | 1.250      | 200\$000      | 8 %         | 1 a 1.250        | »        | » .....          | Abril e outubro.....          | 1922            | 1945            |
|   | Lei n. 186, de 4 de março de 1918.....   | 200:000\$000    | 200        | 1:000\$000    | 6 %         | 1 a 200          | Titulos  | » .....          | Março e setembro.....         | 1918            | 1926            |
| Prefeitura Municipal da Cidade de Victoria..... | Deliberações ns. 279 e 281 de 15 de fevereiro de 1921....  | 200:000\$000    | 2.000      | 100\$000      | 8 %         | 1 a 2.000        | Cautelas | » .....          | Fevereiro e agosto.....       | 1921            | 1951            |

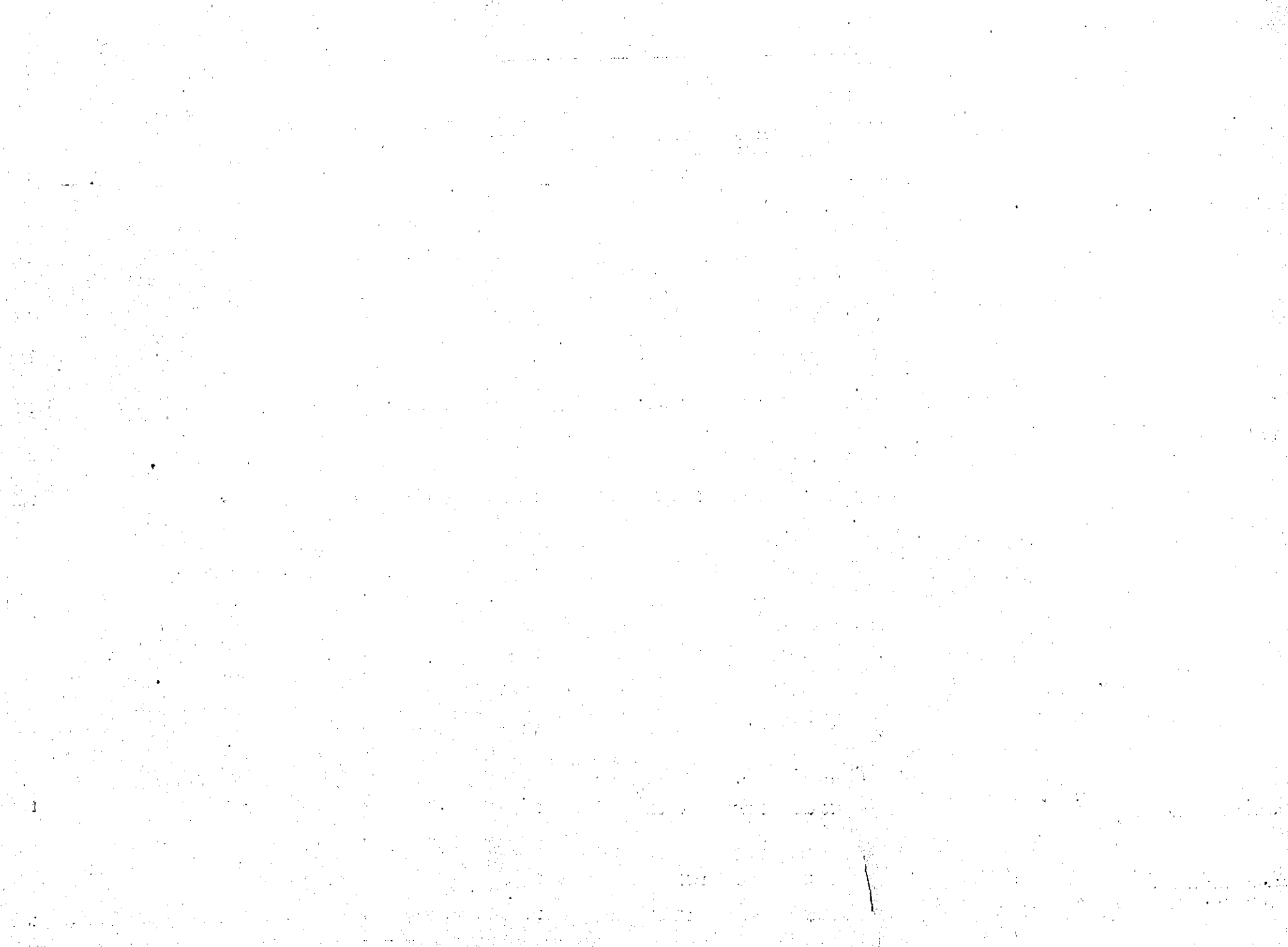

LETRAS HYPOTHECARIAS ADMITTIDAS A COTAÇÃO NA BOLSA

Quadro n. 3 (continuação)

| DENOMINAÇÃO                              | DECRETO QUE AUTORIZOU A EMISSÃO   | IMPORTANCIA    | TITULOS    |               | JURO ANNUAL | SERIES | NUMERO DE ORDEM | ESPECIE | ÉPOCA DOS VENCIMENTOS DOS JUROS | ÉPOCA DO RESGATE |
|--|---|----------------|------------|---------------|-------------|--------|-----------------|---------|---------------------------------|------------------|
|  |   |                | Quantidade | Valor nominal |             |        |                 |         |                                 |                  |
| Banco de Credito Real de Minas Geraes... | Decreto n. 10.317, de 22 de agosto de 1891.....   | 41:000\$000    | 410        | 100\$000      | 6 %         | 1ª     | 1 a 410         | Titulos | Maio e novembro.                |                  |
|  |   | 250:000\$000   | 2.500      | 100\$000      | 6 %         | 2ª     | 1 a 2.500       |         |                                 |                  |
|  |   | 443:000\$000   | 4.430      | 100\$000      | 6 %         | 3ª     | 1 a 4.430       |         |                                 |                  |
|  |   | 521:500\$000   | 5.215      | 100\$000      | 6 %         | 4ª     | 1 a 5.215       |         |                                 |                  |
|  |   | 606:300\$000   | 6.063      | 100\$000      | 6 %         | 5ª     | 1 a 6.063       |         |                                 |                  |
|  |   | 84:000\$000    | 840        | 100\$000      | 6 %         | 6ª     | 1 a 840         |         |                                 |                  |
|  |   | 68:700\$000    | 687        | 100\$000      | 6 %         | 7ª     | 1 a 687         |         |                                 |                  |
|  |   | 50:000\$000    | 500        | 100\$000      | 6 %         | 8ª     | 1 a 500         |         |                                 |                  |
|  |   |                |            |               |             |        |                 |         |                                 |                  |
| Banco Rural e Internacional.....         | Lei Estadual n. 212, de 9 de julho de 1899.....<br>Decreto n. 505, de 28 de agosto de 1891..... | 5.000:000\$000 | 50.000     | 100\$000      | 7 %         | 1ª     | 1 a 50.000      |         | Abril e outubro.....            | 1923             |
|  |   | 307:800\$000   | 3.078      | 100\$000      | 7 %         | Unica  | 1 a 3.078       |         |                                 |                  |
| Hipotecario do Brasil.....               | Decreto n. 1.312, de 10 de março de 1893.....   | 2.342:500\$000 | 23.425     | 100\$000      | 6 %         |        | 1 a 23.425      |         |                                 | 1932             |



DEBENTURES, OBRIGAÇÕES E BONUS ADMITTIDOS A COTAÇÃO NA BOLSA

Quadro n. 4

| DENOMINAÇÃO   | IMPORTANCIA DO EMPRESTIMO | TITULOS    |               | JUROS   | SERIES | NUMEROS DE ORDEM  | ESPECIE  | NATUREZA | DATA DO VENCIMENTO DOS JUROS | DATA DA EMISSÃO | DATA DO RESGATE | EM CIRCULAÇÃO |
|---|---------------------------|------------|---------------|---------|--------|-------------------|----------|----------|------------------------------|-----------------|-----------------|---------------|
|   |                           | Quantidade | Valor nominal |         |        |                   |          |          |                              |                 |                 |               |
| Banco Credito Hypothecario e Agricola do Estado de S. Paulo.                                      | Frs. 40.000.000           | 80.000     | Frs. 500      | 5 %     | Unica  | 1 a 80.000        | Titulos  | Portador | Janeiro e julho.....         | 1909            | 1939            | ---           |
| Banco Hypothecario e Agricola do Estado do Espirito Santo.  | Frs. 40.000.000           | 80.000     | Frs. 500      | 5 %     | "      | 1 a 80.000        | "        | "        | Abril e outubro.....         | 1911            | 1961            | ---           |
| Banco Hypothecario e Agricola do Estado de Minas Geraes.  | Frs. 20.000.000           | 40.000     | Frs. 500      | 5 %     | "      | 1 a 40.000        | "        | "        | Janeiro e julho.....         | 1911            | 1961            | ---           |
| Empreza Agro-Pecuaria.....  | 400.000\$000              | 2.000      | 200\$000      | 6 %     | "      | 1 a 2.000         | Cautelas | "        | Janeiro e julho.....         | 1918            | 1933            | 4.620         |
| Empreza das Aguas de Caxambu.....   | 1.000.000\$000            | 5.000      | 200\$000      | 8 %     | "      | 1 a 5.000         | Titulos  | "        | Abril e outubro.....         | 1916            | 1932            | 27.062        |
| Companhia Antarctica Paulista.....  | 6.000.000\$000            | 30.000     | 200\$000      | 8 %     | "      | 1 a 30.000        | Cautelas | "        | Janeiro e julho.....         | 1913            | 1928            | ---           |
| Companhia Bras. Estabelecimentos Mestre e Blatgé.....   | 2.500.000\$000            | 12.500     | 200\$000      | 9 %     | "      | 1 a 12.500        | "        | "        | Janeiro e julho.....         | 1924            | 1950            | ---           |
| Companhia Bras. de Exploração de Portos.....  | 5.000.000\$000            | 25.000     | 200\$000      | 8 %     | "      | 1 a 25.000        | "        | "        | Maió e Novembro....          | 1926            | 1946            | 275           |
| Companhia Brasileira de Lactícios.....  | 800.000\$000              | 4.000      | 200\$000      | 8 %     | "      | 1 a 4.000         | "        | "        | Janeiro e julho.....         | 1910            | 1930            | ---           |
| Companhia Caminho Aéreo Pão de Assucar.....   | 360.000\$000              | 3.600      | 100\$000      | 8 %     | "      | 1 a 3.600         | "        | "        | Janeiro e julho.....         | 1914            | 1929            | ---           |
| Empreza de Electricidade S. Paulo e Rio.....  | 1.200.000\$000            | 6.000      | 200\$000      | 8 %     | "      | 1 a 6.000         | Titulos  | "        | Março e Setembro....         | 1913            | 1937            | ---           |
| Sociedade Anonyma Engenho Central Conde Wilson.....   | 300.000\$000              | 1.500      | 200\$000      | 7 %     | "      | 1 a 1.500         | "        | "        | Janeiro e julho.....         | 1916            | 1936            | ---           |
| Companhia Cantareira e Viação Fluminense.....   | 5.000.000\$000            | 25.000     | 200\$000      | 7 %     | "      | 1 a 25.000        | Cautelas | "        | Janeiro e julho.....         | 1906            | 1956            | ---           |
| Sociedade Anonyma Casa Arens.....   | 1.300.000\$000            | 6.500      | 200\$000      | 8 %     | "      | 1 a 6.500         | "        | "        | Janeiro e julho.....         | 1921            | 1946            | ---           |
| S. A. Casa de Saude e Maternidade Dr. Pedro Ernesto.....  | 1.700.000\$000            | 1.700      | 1.000\$       | 8 %     | "      | 1 a 1.700         | Titulos  | "        | Janeiro e julho.....         | 1924            | 1951            | ---           |
| Companhia Ceramica Brasileira.....  | 200.000\$000              | 1.000      | 200\$000      | 8 %     | "      | 1 a 1.000         | Cautelas | "        | Fevereiro e agosto...        | 1913            | 1933            | ---           |
| Companhia Ceramica João Pinheiro.....   | 300.000\$000              | 1.500      | 200\$000      | 10 %    | "      | 1 a 1.500         | Titulos  | "        | Maió e novembro....          | 1922            | 1942            | ---           |
| Companhia Centros Pastoris do Brazil.....   | 200.000\$000              | 1.000      | 200\$000      | 7 1/2 % | "      | 1 a 1.000         | Cautelas | "        | Janeiro e julho.....         | 1911            | 1924            | 928           |
| Companhia Cervejaria Bralima.....   | 5.000.000\$000            | 5.000      | 1.000\$       | 8 %     | "      | 1 a 5.000         | "        | "        | Janeiro e julho.....         | 1924            | 1944            | ---           |
| Companhia Cessionaria das Docas do Porto da Bahia (1).....  | Frs. 75.000.000           | 150.000    | Frs. 500      | 5 %     | 1ª     | 1 a 150.000       | Titulos  | "        | Março e setembro....         | 1906            | 1973            | ---           |
|   | Frs. 38.000.000           | 76.000     | Frs. 500      | 6 %     | 2ª     | 1 a 76.000        | "        | "        | Janeiro e julho.....         | 1917            | 1993            | ---           |
| Sociedade Anonyma Cotonificio Gavea.....  | 800.000\$000              | 4.000      | 200\$000      | 8 %     | Unica  | 1 a 4.000         | Cautelas | "        | Abril e outubro.....         | 1921            | 1944            | 15.993        |
| Companhia Edificadora.....  | 4.000.000\$000            | 20.000     | 200\$000      | 8 %     | "      | 1 a 20.000        | "        | "        | Janeiro e julho.....         | 1912            | 1942            | ---           |
| Companhia Dias Tavares.....   | 1.300.000\$000            | 1.300      | 1.000\$       | 8 %     | "      | 1 a 1.300         | Cautelas | "        | Janeiro e julho.....         | 1923            | 1940            | ---           |
| Companhia Docas de Santos.....  | 60.000.000\$000           | 300.000    | 200\$000      | 6 %     | "      | 1 a 300.000       | Titulos  | "        | Janeiro e julho.....         | 1908            | 1980            | ---           |
| Companhia Energia Electrica Rio Grandense.....  | 2.400.000\$000            | 12.000     | 200\$000      | 8 %     | "      | 1 a 12.000        | Cautelas | "        | Janeiro e julho.....         | 1924            | 1944            | ---           |
| Companhia Engenho Central de Quissamã.....  | 1.500.000\$000            | 7.500      | 200\$000      | 7 %     | "      | 1 a 7.500         | Titulos  | "        | Janeiro e julho.....         | 1897            | 1912            | ---           |
| Companhia Estrada de Ferro de Goyaz.....  | Frs. 25.000.000           | 50.000     | Frs. 500      | 5 %     | 1ª     | 1 a 50.000        | "        | "        | Março e setembro....         | 1907            | 1958            | ---           |
| Companhia Estrada de Ferro Rio das Flores.....  | 370.000\$000              | 3.700      | 100\$000      | 7 %     | 1ª     | 1 a 3.700         | Cautelas | "        | Abril e outubro.....         | 1888            | 1928            | ---           |
|   | 1.280.000\$000            | 6.400      | 200\$000      | 4 %     | 2ª     | 1 a 6.400         | "        | "        | Janeiro e julho.....         | 1892            | 1923            | ---           |
|   | Frs. 200.000.000          | (2)25.000  | Frs. 500      | 5 %     | ---    | 1 a 25.000        | Titulos  | "        | Abril e outubro.....         | 1895            | 1990            | ---           |
| Companhia Estrada de Ferro S. Paulo-Rio Grande (Linhas Itararé e S. Francisco).                   | Frs. 52.549.000           | 375.000    | Frs. 500      | 5 %     | ---    | 1 a 375.000       | "        | "        | Abril e outubro.....         | 1904            | 1990            | ---           |
|   | Frs. 29.629.500           | 105.098    | Frs. 500      | 5 %     | ---    | 375.001 a 480.098 | "        | "        | Abril e outubro.....         | 1911            | 1990            | ---           |
| Companhia Estrada de Ferro Therezopolis.....  | 1.000.000\$000            | 5.000      | 200\$000      | 8 %     | Unica  | 1 a 5.000         | Cautelas | "        | Abril e outubro.....         | 1913            | 2003            | ---           |
|   |                           | 40.000     |               |         | 1ª     | 1 a 40.000        | Titulos  | "        | Março e setembro....         | 1878            | 1909            | ---           |
|   |                           | 20.000     |               |         | 2ª     | 40.001 a 60.000   | "        | "        | Maió e novembro....          | 1902            | 1992            | ---           |
| Companhia Estrada de Ferro de Victoria a Minas.....   | Frs. 70.000.000           | 20.000     | Frs. 500      | 5 %     | 3ª     | 60.001 a 80.000   | "        | "        | Abril e outubro.....         | 1902            | 1992            | ---           |
|   |                           | 60.000     |               |         | 4ª     | 80.001 a 140.000  | "        | "        | Março e setembro....         | 1906            | 1996            | ---           |
| Companhia Estrada de Ferro de Victoria a Minas (Curralinho a Diamantina).....                     | Frs. 15.000.000           | 30.000     | Frs. 500      | 5 %     | 1ª     | 1 a 30.000        | "        | "        | Maió e novembro....          | 1909            | 2000            | ---           |
| Companhia Estrada de Ferro de Victoria a Minas (Linha de Victoria a Itabira do Matto Dentro)..... | Frs. 25.000.000           | 50.000     | Frs. 500      | 5 %     | 1ª     | 1 a 50.000        | "        | "        | Janeiro e julho.....         | 1911            | 2000            | ---           |
| Companhia Fabrica de Botões e Artefactos de Metal.....  | 500.000\$000              | 2.500      | 200\$000      | 8 %     | Unica  | 1 a 2.500         | Cautelas | "        | Junho e dezembro....         | 1923            | 1943            | ---           |

(1) Nesses numeros estão comprehendidos titulos de £ 100 e £ 20, de ns. 75.001 a 100.000.  
 (2) Com a designação de linha de S. Francisco.

Quadro n. 4 (Continuação)

| DENOMINAÇÃO  | IMPORTANCIA DO EMPRESTIMO | TITULOS    |               | JUROS | SERIES | NUMEROS DE ORDEM | ESPECIE  | NATUREZA | DATA DO VENCIMENTO DOS JUROS | DATA DA EMISSÃO | DATA DO RESGATE | EM CIRCULAÇÃO |
|--|---------------------------|------------|---------------|-------|--------|------------------|----------|----------|------------------------------|-----------------|-----------------|---------------|
|  |                           | Quantidade | Valor nominal |       |        |                  |          |          |                              |                 |                 |               |
| Sociedade Anonyma Fabrica Hurlimann.....                     | 450.000.000               | 2.250      | 200.500       | 7 %   | Unica  | 1 a 2.250        | Cautelas | Portador | Janeiro e julho.....         | 1915            | 1925            | —             |
| Companhia Ferro Carril do Jardim Botânico.....               | 12.000.000.000            | 60.000     | 200.000       | 7 %   | 1ª     | 1 a 60.000       | »        | »        | Janeiro e julho.....         | 1900            | 1933            | —             |
|  | 2.000.000.000             | 10.000     | 200.000       | 7 %   | 2ª     | 1 a 10.000       | »        | »        | Janeiro e julho.....         | 1906            | 1956            | —             |
| Companhia Ferroviaria Brasileira.....                        | Frs. 15.000.000           | 30.000     | Frs. 500      | 5 %   | 1ª     | 1 a 30.000       | Titulos  | Portador | Janeiro e julho.....         | 1912            | 1980            | —             |
| Companhia Fiat-Lux.....                                      | 1.500.000.000             | 7.500      | 200.000       | 7 %   | Unica  | 1 a 7.500        | »        | »        | Janeiro e julho.....         | 1912            | 1934            | —             |
| Companhia Força e Luz Cataguazes-Leopoldina.....             | 300.000.000               | 1.500      | 200.000       | 8 %   | »      | 1 a 1.500        | Cautelas | »        | Janeiro e julho.....         | 1907            | 1957            | —             |
| Companhia Força e Luz de Jacutinga.....                      | 200.000.000               | 1.000      | 200.000       | 8 %   | »      | 1 a 1.000        | Titulos  | »        | Janeiro e julho.....         | 1919            | 1940            | —             |
| Companhia Federal de Fundição.....                           | 600.000.000               | 3.000      | 200.000       | 8 %   | »      | 1 a 3.000        | Cautelas | »        | Janeiro e julho.....         | 1919            | 1940            | —             |
| Empreza Fluminense de Força e Luz.....                       | 300.000.000               | 3.000      | 100.000       | 10 %  | »      | 1 a 3.000        | »        | »        | Janeiro e julho.....         | 1912            | —               | —             |
| Companhia Geral de Melhoramentos em Pernambuco.....          | Frs. 8.000.000            | 16.000     | Frs. 500      | 5 %   | »      | 1 a 16.000       | Titulos  | »        | Janeiro e julho.....         | 1911            | 1955            | —             |
| Companhia Guanabara.....                                     | 1.000.000.000             | 5.000      | 200.000       | 8 %   | »      | 1 a 5.000        | »        | »        | Janeiro e julho.....         | 1922            | 1934            | —             |
| Sociedade Anonyma Hilpert.....                               | 8.000.000.000             | 8.000      | 1.000.000     | 8 %   | »      | 1 a 8.000        | Cautelas | »        | Mai e novembro....           | 1924            | 1948            | —             |
| Companhia Hotels Palace.....                                 | 6.000.000.000             | 30.000     | 200.000       | 8 %   | »      | 1 a 30.000       | Titulos  | »        | Janeiro e julho.....         | 1922            | 1935            | —             |
| Companhia Industria e Commercio «Casa Tolle».....            | 1.500.000.000             | 15.000     | 100.000       | 8 %   | »      | 1 a 15.000       | Cautelas | »        | Março e setembro....         | 1911            | 1946            | —             |
| Companhia Industrial Constructora.....                       | 250.000.000               | 500        | 500.000       | 8 %   | »      | 1 a 500          | Titulos  | »        | Janeiro e julho.....         | 1911            | 1925            | —             |
| Companhia Industrial Itacolomy.....                          | 500.000.000               | 2.500      | 200.000       | 7 %   | »      | 1 a 2.500        | »        | »        | Janeiro e julho.....         | 1914            | 1953            | 2.374         |
| Companhia Industrial Santa Fé.....                           | 2.000.000.000             | 10.000     | 200.000       | 8 %   | »      | 1 a 10.000       | Cautelas | »        | Janeiro e julho.....         | 1920            | 1945            | —             |
| Companhia Industrial Silveira Machado.....                   | 5.000.000.000             | 25.000     | 200.000       | 8 %   | »      | 1 a 25.000       | »        | »        | Janeiro e julho.....         | 1922            | 1947            | —             |
| Companhia Jornal o Brasil.....                               | 1.500.000.000             | 7.500      | 200.000       | 8 %   | »      | 1 a 7.500        | »        | »        | Janeiro e julho.....         | 1907            | 1957            | 7.350         |
| Sociedade Gazeta e Noticias.....                             | 600.000.000               | 3.000      | 200.000       | 6 %   | »      | 1 a 3.000        | »        | »        | Janeiro e julho.....         | 1910            | 1943            | 2.760         |
| Sociedade Jornal o Commercio (Rodrigues & Comp).....         | 7.000.000.000             | 35.000     | 200.000       | 7 %   | »      | 1 a 35.000       | Titulos  | »        | Janeiro e julho.....         | 1920            | 1945            | —             |
| Companhia Loterias Nacionais do Brasil.....                  | 1.000.000.000             | 5.000      | 200.000       | 12 %  | »      | 1 a 5.000        | »        | »        | Jan. abr. jul. e out..       | 1903            | 1911            | —             |
| Companhia Luz Stearica.....                                  | 1.700.000.000             | 8.500      | 200.000       | 8 %   | »      | 1 a 8.500        | Cautelas | »        | Março e setembro....         | 1920            | 1930            | —             |
| Companhia de Madeiras Nacionais.....                         | 300.000.000               | 1.500      | 200.000       | 8 %   | »      | 1 a 1.500        | Titulos  | »        | Mai e novembro....           | 1911            | —               | —             |
| Companhia Mala Real Portuguesa (moeda portugueza).....       | 200.000.000               | 2.222      | 90.000        | 6 %   | »      | 1 a 2.222        | »        | »        | Janeiro e julho.....         | 1893            | 1912            | —             |
| Companhia Manguez Queluz de Minas.....                       | 450.000.000               | 2.250      | 200.000       | 9 %   | »      | 1 a 2.250        | »        | »        | Janeiro e julho.....         | 1906            | 1916            | —             |
| Companhia Manufatura Progresso de Itajubá.....               | 250.000.000               | 1.250      | 200.000       | 8 %   | »      | 1 a 1.250        | Cautelas | »        | Mai e novembro....           | 1915            | 1935            | —             |
| Companhia Melhoramentos da Ilha do Governador.....           | 250.000.000               | 1.250      | 200.000       | 9 %   | »      | 1 a 1.250        | Titulos  | »        | Janeiro e julho.....         | 1922            | 1934            | —             |
| Companhia Mercado Municipal do Rio de Janeiro.....           | 5.000.000.000             | 25.000     | 200.000       | 8 %   | »      | 1 a 25.000       | Cautelas | »        | Abril e outubro.....         | 1907            | 1944            | 22.063        |
| Companhia Mineira Auto-Viação Inter municipal.....           | 350.000.000               | 3.500      | 100.000       | 12 %  | »      | 1 a 3.500        | »        | »        | Março e setembro....         | 1917            | 1929            | —             |
| Companhia Mercantil e Industrial Ca-a Vivaldi.....           | 3.000.000.000             | 15.000     | 200.000       | 8 %   | »      | 1 a 15.000       | »        | »        | Janeiro e julho.....         | 1914            | 1939            | —             |
| Companhia Nacional de Navegação Costeira.....                | 17.150.000.000            | 85.750     | 200.000       | 7 %   | »      | 1 a 85.750       | »        | »        | Janeiro e julho.....         | 1915            | 1935            | 44.146        |
| Empreza Navegação Rio de Janeiro.....                        | 300.000.000               | 1.500      | 200.000       | 8 %   | »      | 1 a 1.500        | Titulos  | »        | Abril e outubro.....         | 1903            | 1923            | —             |
| Companhia O Malho.....                                       | 800.000.000               | 4.000      | 200.000       | 7 %   | »      | 1 a 4.000        | Cautelas | »        | Março e setembro....         | 1913            | 1935            | —             |
| Companhia Paranaense de Electricidade.....                   | 650.000.000               | 3.250      | 200.000       | 7 %   | »      | 1 a 3.250        | Titulos  | »        | Janeiro e julho.....         | 1912            | 1954            | —             |
| Companhia Paulista de Força e Luz.....                       | 1.500.000.000             | 7.500      | 200.000       | 8 %   | »      | 1 a 7.500        | »        | »        | Abril e outubro.....         | 1913            | 1940            | 7.176         |
| Companhia Petropolis Industrial.....                         | 150.000.000               | 750        | 200.000       | 8 %   | »      | 1 a 750          | »        | »        | Janeiro e julho.....         | 1914            | 1946            | 1.675         |
| Companhia Progresso Industrial do Brazil.....                | 9.000.000.000             | 45.000     | 200.000       | 7 %   | »      | 1 a 45.000       | »        | »        | Abril e outubro.....         | 1920            | 1950            | —             |
| Companhia Predial e de Saneamento do Rio de Janeiro.....     | Frs. 7.500.000            | 15.000     | Frs. 500      | 5 %   | »      | 1 a 15.000       | »        | »        | Mai e novembro....           | 1912            | 1953            | —             |
| Sociedade Anonyma O Paiz.....                                | 1.800.000.000             | 1.800      | 1.000.000     | 7 %   | »      | 1 a 1.800        | Cautelas | »        | Janeiro e julho.....         | 1910            | 1962            | —             |
| Sociedade Anonyma Sanatorio Botafogo.....                    | 400.000.000               | 2.000      | 200.000       | 8 %   | »      | 1 a 2.000        | Titulos  | »        | Abril e outubro.....         | 1924            | 1936            | —             |
| Companhia Tecidos America Fabril.....                        | 6.000.000.000             | 30.000     | 200.000       | 7 %   | »      | 1 a 30.000       | »        | »        | Abril e outubro.....         | 1913            | 1933            | 23.659        |
| Companhia Fabrica de Sedas Santa Helena.....                 | 2.000.000.000             | 10.000     | 200.000       | 8 %   | »      | 1 a 10.000       | Cautelas | »        | Junho e dezembro....         | 1919            | 1939            | —             |
| Companhia Fabrica de Tecidos Bom Pastor.....                 | 500.000.000               | 2.500      | 200.000       | 7 %   | »      | 1 a 2.500        | Titulos  | »        | Junho e dezembro....         | 1912            | 1939            | 2.325         |
| Companhia Fabrica de Tecidos Esperança.....                  | 1.300.000.000             | 6.500      | 200.000       | 8 %   | »      | 1 a 6.500        | »        | »        | Janeiro e julho.....         | 1921            | 1939            | —             |
| Companhia de Tecidos Confiança Industrial.....               | 3.000.000.000             | 15.000     | 200.000       | 7 %   | »      | 1 a 15.000       | »        | »        | Abril e outubro.....         | 1910            | 1930            | 12.600        |
| Companhia Tecidos Corcovado.....                             | 9.000.000.000             | 45.000     | 200.000       | 7 %   | »      | 1 a 45.000       | Cautelas | »        | Abril e outubro.....         | 1920            | 1950            | —             |
| Companhia Tecidos Industrial Ancira.....                     | 1.200.000.000             | 6.000      | 200.000       | 7 %   | »      | 1 a 6.000        | »        | »        | Mai e novembro....           | 1910            | 1934            | 4.768         |
| Companhia de Tecidos de Linho de Sipoemba.....               | 2.000.000.000             | 10.000     | 200.000       | 7 %   | »      | 1 a 10.000       | »        | »        | Abril e outubro.....         | 1912            | 1939            | 9.575         |
| Companhia Nova Fabrica de Fiação e Tecidos Santo Aleixo..... | 800.000.000               | 4.000      | 200.000       | 7 %   | »      | 1 a 4.000        | Titulos  | »        | Abril e outubro.....         | 1911            | 1938            | 3.651         |
| Companhia Tecido Magdêns.....                                | 2.400.000.000             | 12.000     | 200.000       | 7 %   | »      | 1 a 12.000       | »        | »        | Mai e novembro....           | 1912            | 1973            | 11.280        |
| Companhia Tecidos Manufatura Fluminense.....                 | 4.000.000.000             | 20.000     | 200.000       | 7 %   | »      | 1 a 20.000       | Cautelas | »        | Junho e dezembro....         | 1912            | 1939            | 18.708        |
| Companhia Tecidos Melas Victoria.....                        | 400.000.000               | 2.000      | 200.000       | 8 %   | »      | 1 a 2.000        | Titulos  | »        | Abril e outubro.....         | 1913            | 1941            | 1.690         |
| Companhia Nacional de Tecidos de Juta.....                   | 13.000.000.000            | 65.000     | 200.000       | 8 %   | »      | 1 a 65.000       | Cautelas | »        | Janeiro e julho.....         | 1911            | 1935            | —             |
| Companhia Fiação e Tecelagem de Lã.....                      | 350.000.000               | 1.750      | 200.000       | 8 %   | »      | 1 a 1.750        | »        | »        | Janeiro e julho.....         | 1920            | 1948            | —             |

Quadro n. 4 (continuação).

| DENOMINAÇÃO   | IMPORTANCIA DO EMPRESTIMO | TITULOS    |               | JUROS | SERIES | NUMEROS DE ORDEM | ESPECIE  | NATUREZA | DATA DO VENCIMENTO DOS JUROS | DATA DA EMISSÃO | DATA DO RESGATE | EM CIRCULAÇÃO |
|---|---------------------------|------------|---------------|-------|--------|------------------|----------|----------|------------------------------|-----------------|-----------------|---------------|
|   |                           | Quantidade | Valor nominal |       |        |                  |          |          |                              |                 |                 |               |
| Companhia de Fiação e Tecidos Alliança.....                         | 7 000:000\$000            | 35.000     | 200\$000      | 8 %   | Unica  | 1 a 35.000       | Cautelas | Portador | Junho e dezembro...          | 1924            | 1944            | —             |
| Companhia Fiação e Tecidos Industrial Campista.....                 | 1.500:000\$000            | 7.500      | 200\$000      | 8 %   | »      | 1 a 7 500        | »        | »        | Abril e outubro....          | 1920            | 1935            | —             |
| Companhia de Fiação e Tecidos Santa Philomena.....                  | 500:000\$000              | 2.500      | 200\$000      | 7 %   | »      | 1 a 2.500        | »        | »        | Março e setembro...          | 1914            | 1945            | —             |
| Companhia de Fiação e Tecidos Santa Rosa.....                       | 400:000\$000              | 2.600      | 200\$000      | 9 %   | »      | 1 a 2 000        | »        | »        | Janeiro e julho.....         | 1915            | 1936            | —             |
| Companhia de Fiação e Tecidos Santa Rosa (Otterer Spers & Comp.)... | 2.500:000\$000            | 12.500     | 200\$000      | 8 %   | »      | 1 a 12.500       | »        | »        | Janeiro e julho.....         | 1909            | 1929            | 12.176        |
| Companhia de Tecidos S. Barnardo Fabril.....                        | 1.500:000\$000            | 7.500      | 200\$000      | 8 %   | »      | 1 a 7.500        | Titulos  | »        | Mai e novembro....           | 1908            | 1926            | 7.235         |
| Companhia de Fiação e Tecidos S. José.....                          | 220:000\$000              | 1.100      | 200\$000      | 8 %   | »      | 1 a 1.100        | »        | »        | Janeiro e julho.....         | 1912            | 1938            | —             |
| Companhia Tijuca.....   | 350:000\$000              | 1.750      | 200\$000      | 9 %   | »      | 1 a 1.750        | »        | »        | Abril e outubro.....         | 1914            | 1931            | 1.529         |
| Companhia de Tiras Bordadas e Rendas Valencianas.....               | 600:000\$000              | 3.000      | 200\$000      | 8 %   | »      | 1 a 3.000        | Cautelas | »        | Janeiro e julho.....         | 1922            | 1942            | —             |
| Sociedade Trajano de Medeiros & Comp.....                           | 1.600:000\$000            | 8.000      | 200\$000      | 8 %   | »      | 1 a 8.000        | »        | »        | Fevereiro e agosto...        | 1908            | 1933            | 7.239         |
| Companhia Transporte e Carruagens.....                              | 1.000:000\$000            | 5.000      | 200\$000      | 7 %   | »      | 1 a 5.000        | Titulos  | »        | Mai e novembro....           | 1910            | 1937            | 4.428         |
| Empresa de Transporte Commercio e Industria.....                    | 250:000\$000              | 1.250      | 200\$000      | 7 %   | »      | 1 a 1.250        | »        | »        | Abril e outubro....          | 1919            | 1929            | —             |
| Companhia Turvense de Luz e Força.....                              | 50:000\$000               | 250        | 200\$000      | 8 %   | »      | 1 a 250          | Cautelas | »        | 1ª quinzena janeiro.         | 1920            | 1933            | —             |
| Companhia Usinas Nacionaes.....                                     | 1.500:000\$000            | 7.500      | 200\$000      | 8 %   | »      | 1 a 7.500        | Titulos  | »        | Janeiro e julho.....         | 1919            | 1939            | —             |
| Escola de Engenharia de Porto-Alegre.....                           | 3.340:000\$000            | 6.680      | 500\$000      | 8 %   | »      | 1 a 6.680        | »        | »        | Janeiro e julho.....         | 1917            | 1967            | —             |
| Fluminense Foot-Ball Club.....                                      | 5.000:000\$000            | 50.000     | 100\$000      | 7 %   | »      | 1 a 50.000       | Cautelas | »        | Janeiro e julho.....         | 1920            | 1950            | —             |

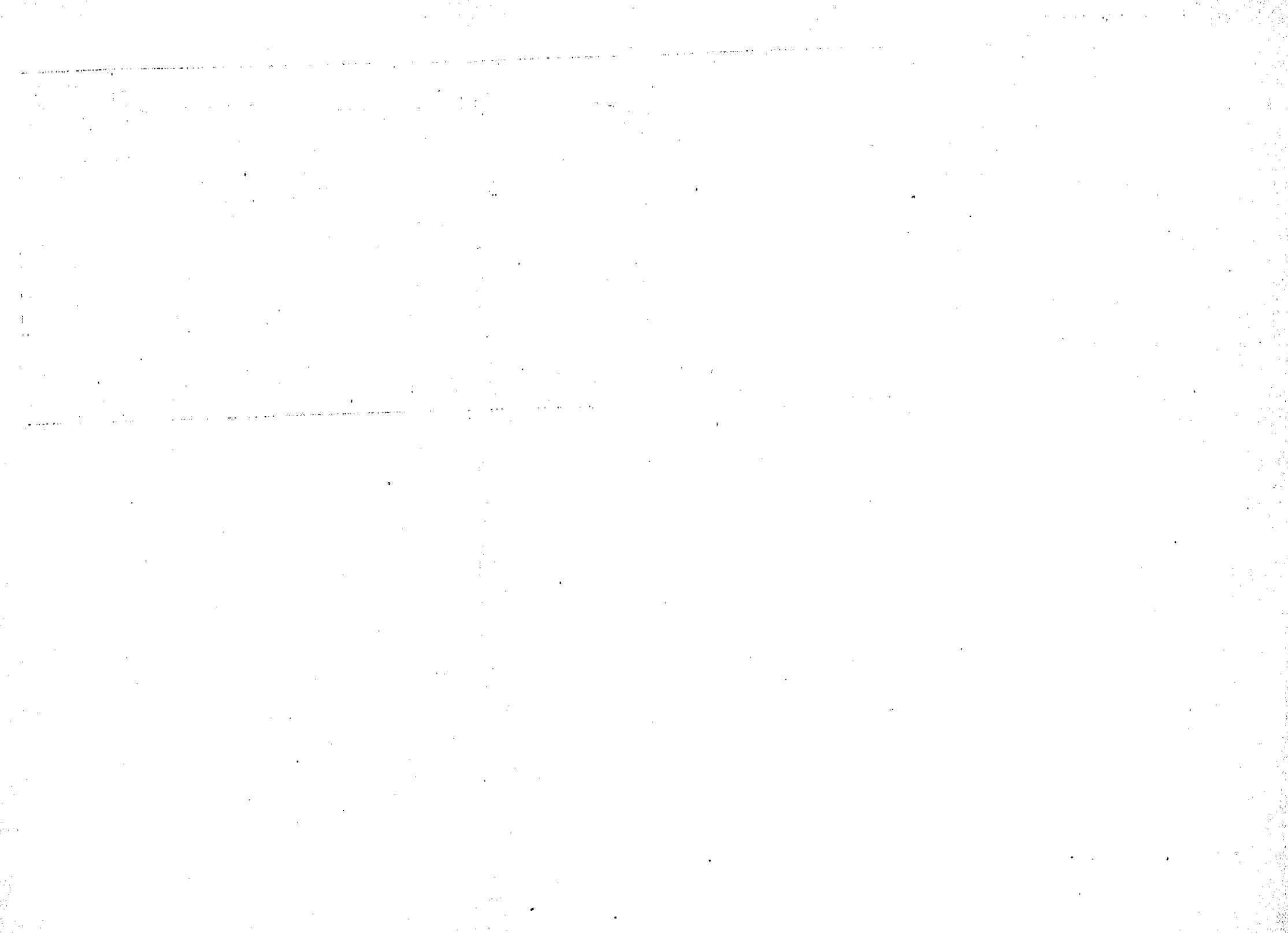



## ACÇÕES DE BANCOS ADMITTIDAS A COTAÇÃO NA BOLSA

A LETRA «D» COLLOCADA AO LADO DO NOME DA COMPANHIA INDICA EMPRESTIMO POR DEBENTURES, A LETRA «B» INDICA EMPRESTIMO EM BONUS E AS LETTRAS «C» E «H» INDICAM EMPRESTIMO COMMERCIAL OU HYPOTHECARIO

Quadro n. 5

| DENOMINAÇÃO   | CAPITAL SOCIAL       | ACÇÕES     |               | CAPITAL REALIZADO   | NUMEROS DE ORDEM | ESPECIE    | NATUREZA      | ÉPOCA DA REUNIÃO DA ASSEMBLÉA GERAL ORDINARIA | DATA DA FUNDAÇÃO | DATA DO TÉRMINO SOCIAL |
|---|----------------------|------------|---------------|---|------------------|------------|---------------|---|------------------|------------------------|
|   |                      | Quantidade | Valor nominal |   |                  |            |               |   |                  |                        |
| Banco do Brazil.....  | 100.000:000\$000     | 350.000    | 200\$000      | Integradas.....   | 1 a 350.000      | Cautelas.. | Nominativas.. | Abril.....                                    | 1852             | 1936                   |
| Banco Brasileiro Alemão.....  | 20.000:000\$000      | 100.000    | 200\$000      | Integradas.....   | 1 a 100.000      | Cautelas.. | Nom. port...  | 2º semestre.....                              | 1924             | —                      |
| Banco Commercial do Rio de Janeiro.....                             | 8.000:000\$000       | 40.000     | 200\$000      | Integradas.....   | 1 a 40.000       | Cautelas.. | Nominativas.. | Maió.....                                     | 1866             | 1940                   |
| Banco do Commercio.....   | 6.256:200\$000       | 31.281     | 200\$000      | Integradas.....   | 1 a 31.281       | Cautelas.. | Nominativas.. | 1º semestre.....                              | 1875             | 1955                   |
| Banco Commercial dos Varegistas.....                                | 1.000:000\$000       | 10.000     | 100\$000      | { 379 integ.<br>9.059<br>c/ 50 % }  | 1 a 9.438        | Cautelas.. | Nominativas.. | Fevereiro.....                                | 1920             | —                      |
| Banco de Credito Hypothecario e Agricola do Estado de S. Paulo..... | Frs. 10.000.000      | 20.000     | Frs. 500      | c/ 25 %.....  | 1 a 20.000       | Cautelas.. | Nominativas.. | Abril.....                                    | 1909             | 1939                   |
| Banco de Credito Real de Minas Geraes.....                          | 7.000:000\$000       | 35.000     | 200\$000      | { 11.551 integ.<br>5.584c/70 %<br>17.865c/10 % }  | 1 a 35.000       | Cautelas.. | Nominativas.. | Agosto.....                                   | 1889             | 1929                   |
| Banco de Credito Rural e Internacional.....                         | 1.555:600\$000       | 7.778      | 200\$000      | Integradas.....   | 1 a 7.778        | Cautelas.. | Nom. port...  | Agosto.....                                   | 1890             | 1940                   |
| Banco Escandinavo Brasileiro.....                                   | Corôas 5.000.000     | 5.000      | Cor. 1.000    | Integradas.....   | 1 a 1.000        | Cautelas.. | Nominativas.. | Março.....                                    | 1919             | —                      |
| Banco Hypothecario do Brazil.....                                   | 16.000:000\$000      | 80.000     | 200\$000      | { 44.015 <sup>2</sup> / <sub>3</sub> integ.<br>19.986 <sup>1</sup> / <sub>3</sub> c/50<br>15.466 c/60 %<br>532 c/10 % } | 1 a 80.000       | Cautelas.. | Nom. port...  | Março.....                                    | 1890             | 1940                   |
| Banco da Lavoura e do Commercio do Brazil.....                      | 5.000:000\$000       | 25.000     | 200\$000      | Integradas.....   | 1 a 25.000       | Cautelas.. | Nominativas.. | Abril.....                                    | 1889             | 1919                   |
| Banco Mercantil do Rio de Janeiro.....                              | 5.000:000\$000       | 25.000     | 200\$000      | Integradas.....   | 1 a 25.000       | Cautelas.. | Nominativas.. | Agosto.....                                   | 1910             | 1950                   |
| Banco Nacional Brasileiro.....                                      | 2.000:000\$000       | 10.000     | 200\$000      | Integradas.....   | 1 a 10.000       | Cautelas.. | Nom. port...  | Fevereiro.....                                | 1893             | 1943                   |
| Banco Nacional Ultramarino (sede em Lisboa).....                    | Esc. 24.000:000\$000 | 266.666    | Esc. 90\$000  | Integradas.....   | 1 a 266.666      | Titulos... | Nom. port...  | Fevereiro.....                                | 1864             | —                      |
| Banco Pelotense.....  | 30.000:000\$000      | 150.000    | 200\$000      | c/50 %.....   | 1 a 150.000      | Titulos... | Nominativas.. | Março.....                                    | 1906             | 1936                   |
| Banco Português do Brazil.....                                      | 50.000:000\$000      | 250.000    | 200\$000      | { 125.000 integ.<br>e as de 50 % }  | 1 a 250.000      | Cautelas.. | Nom. port...  | Março.....                                    | 1918             | —                      |
| Banco Predial do Estado do Rio de Janeiro.....                      | 1.000:000\$000       | 5.000      | 200\$000      | integ. e c/50 %   | 1 a 5.000        | Cautelas.. | Nominativas.. | Abril.....                                    | 1917             | 1957                   |
| Banco da Provincia do Rio Grande do Sul.....                        | 10.000:000\$000      | 50.000     | 200\$000      | c/50 %.....   | 1 a 50.000       | Titulos... | Nominativas.. | Março.....                                    | 1858             | 1940                   |
| Banco dos Funcionarios Publicos.....                                | 10.000:000\$000      | 200.000    | 50\$000       | Integradas.....   | 1 a 200.000      | Cautelas.. | Nominativas.. | 1º trimestre.....                             | 1891             | 1951                   |



# ACÇÕES DE COMPANHIAS DIVERSAS ADMITTIDAS A' COTAÇÃO NA BOLSA

A LETTRA « D » COLLOCADA AO LADO DO NOME DA COMPANHIA INDICA EMPRESTIMO POR DEBENTURES, A LETTRA « B » INDICA EMPRESTIMO EM BONUS E AS LETTRAS « C » E « H » INDICAM EMPRESTIMO COMMERCIAL OU HYPOTHECARIO

**Quadro n. 6**

| DENOMINAÇÃO  | CAPITAL SOCIAL  | ACÇÕES     |               | CAPITAL REALIZADO              | NUMEROS DE ORDEM | ESPECIE      | NATUREZA       | ÉPOCA DA REUNIÃO DA ASSEMBLEIA GERAL ORDINARIA | DATA DA FUNDAÇÃO | DATA DO TÉRMINO SOCIAL |
|--|-----------------|------------|---------------|--------------------------------|------------------|--------------|----------------|--|------------------|------------------------|
|  |                 | Quantidade | Valor nominal |                                |                  |              |                |  |                  |                        |
| Sociedade Anonyma A Noite.....                           | 1.500:000\$000  | 7.500      | 200\$000      | Integradas                     | 1 a 7.500        | Cautelas.... | Portador.....  | 1º semest.                                     | 1922             | 1952                   |
| Sociedade Anonyma A Patria.....                          | 1.000:000\$000  | 5.000      | 200\$000      | Integradas                     | 1 a 5.000        | Cautelas.... | Nom. port....  | Janeiro....                                    | 1920             | 1940                   |
| Companhia «A Propriedade».....                           | 5.000:000\$000  | 25.000     | 200\$000      | Integradas                     | 1 a 25.000       | Cautelas.... | Portador.....  | Julho.....                                     | 1912             | 1962                   |
| Companhia de Acidos.....                                 | 360:000\$000    | 3.600      | 100\$000      | Integradas                     | 1 a 3.600        | Cautelas.... | Nom. port....  | Março....                                      | 1890             | 1940                   |
| Companhia Agricola e Pecuaria.....                       | 200:000\$000    | 1.000      | 200\$000      | Integradas                     | 1 a 1.000        | Titulos....  | Nom. port....  | Março....                                      | 1917             | 1947                   |
| Companhia Agricola Rio de Janeiro.....                   | 1.400:000\$000  | 7.000      | 200\$000      | 6.274 integ.<br>726 c/ 50%     | 1 a 7.000        | Cautelas.... | Nominativas... | Abril.....                                     | 1913             | 1943                   |
| Companhia Agricola Industrial.....                       | 800:000\$000    | 4.000      | 200\$000      | Integradas                     | 1 a 4.000        | Cautelas.... | Nominativas... | —  | 1909             | 1939                   |
| Empreza Agro-Pecuaria.....                               | 600:000\$000    | 3.000      | 200\$000      | Integradas                     | 1 a 3.000        | Cautelas.... | Nom. port....  | Setembro....                                   | 1905             | 1935                   |
| Empreza das Aguas de Caxambú.....                        | 1.000:000\$000  | 5.000      | 200\$000      | Integradas                     | 1 a 5.000        | Cautelas.... | Nominativas... | Março....                                      | 1917             | 1947                   |
| Empreza de Aguas Gazosas.....                            | 3.000:000\$000  | 30.000     | 100\$000      | Integradas                     | 1 a 30.000       | Cautelas.... | Nominativas... | Abril.....                                     | 1894             | 1941                   |
| Companhia Antarctica Paulista.....                       | 500:000\$000    | 5.000      | 100\$000      | Integradas                     | 1 a 5.000        | Cautelas.... | Nominativas... | Fevereiro....                                  | 1909             | 1929                   |
| Companhia Assucareira de Macahé.....                     | 12.750:000\$000 | 63.750     | 200\$000      | Integradas                     | 1 a 63.750       | Cautelas.... | Nominativas... | Março....                                      | 1891             | 1940                   |
| Companhia Assucareira Vieira Martins.....                | 600:000\$000    | 6.000      | 100\$000      | Integradas                     | 1 a 6.000        | Cautelas.... | Nominativas... | Abril.....                                     | 1918             | 1968                   |
| Companhia Aurca Brasileira.....                          | 900:000\$000    | 9.000      | 100\$000      | Integradas                     | 1 a 9.000        | Titulos....  | Nom. port....  | Março....                                      | 1911             | —                      |
| Companhia Brasileira de Artefactos de Borracha.....      | 1.000:000\$000  | 10.000     | 100\$000      | Integradas                     | 1 a 10.000       | Cautelas.... | Nom. port....  | Março....                                      | 1913             | 1943                   |
| Companhia Brasileira Carbureto de Calcio.....            | 6.000:000\$000  | 30.000     | 200\$000      | 10.000 integ.<br>20.000 c/50%  | 1 a 30.000       | Cautelas.... | Nom. port....  | Março....                                      | 1921             | —                      |
| Companhia Brasileira de Exploração de Portos.....        | 1.200:000\$000  | 6.000      | 200\$000      | Integradas                     | 1 a 6.000        | Cautelas.... | Nominativas... | Abril.....                                     | 1912             | 1942                   |
| Companhia Brasileira de Explosivos.....                  | 6.000:000\$000  | 30.000     | 200\$000      | 10.000 integ.<br>20.000 c/60%  | 1 a 30.000       | Cautelas.... | Nominativas... | 2º trimest.                                    | 1923             | 1953                   |
| S. A. Casa de Saude e Maternidade Dr. Pedro Ernesto..... | 400:900\$000    | 2.000      | 200\$000      | Integradas                     | 1 a 2.000        | Cautelas.... | Nominativas... | Março....                                      | 1920             | 1950                   |
| Empreza Commercial Brasileira.....                       | 2.600:000\$000  | 13.000     | 200\$000      | Integradas                     | 1 a 13.000       | Cautelas.... | Portador.....  | Fevereiro....                                  | 1923             | 1953                   |
| Companhia Calçado Cleveland.....                         | 700:000\$000    | 3.500      | 200\$000      | Integradas                     | 1 a 3.500        | Cautelas.... | Nom. port....  | Março....                                      | 1918             | 1948                   |
| Companhia Braga Costa.....                               | 500:000\$000    | 2.500      | 200\$000      | Integradas                     | 1 a 2.500        | Cautelas.... | Nominativas... | Setembro....                                   | 1913             | 1943                   |
| Companhia Brasil Cinematographica.....                   | 1.000:000\$000  | 10.000     | 100\$000      | Integradas                     | 1 a 10.000       | Cautelas.... | Nominativas... | Março....                                      | 1891             | 1931                   |
| Companhia Brasileira Carbonifera de Araranguá.....       | 2.000:000\$000  | 10.000     | 200\$000      | Integradas                     | 1 a 10.000       | Cautelas.... | Nominativas... | 1º trimest.                                    | 1917             | 1947                   |
| Companhia Brasileira de Colonização.....                 | 3.000:000\$000  | 150.000    | 20\$000       | 110.000 integ.<br>40.000 c/50% | 1 a 150.000      | Cautelas.... | Nominativas... | Abril.....                                     | 1917             | 2009                   |
| Companhia Brasileira Diamantifera.....                   | 30.000:000\$000 | 150.000    | 200\$000      | Integradas                     | 1 a 150.000      | Cautelas.... | Nom. port....  | Maio.....                                      | 1918             | 1948                   |
| Companhia Brasileira de Energia Electrica.....           | 2.500:000\$000  | 12.500     | 200\$000      | 9.000 integ.<br>3.500 c/25%    | 1 a 12.500       | Cautelas.... | Nominativas... | Abril.....                                     | 1919             | 1999                   |
| Companhia Brasileira de Lactinios.....                   | 1.200:000\$000  | 6.000      | 200\$000      | Integradas                     | 1 a 6.000        | Cautelas.... | Nominativas... | Abril.....                                     | 1909             | 1969                   |
| Companhia Brasileira de Minas Santa Mathilde.....        | 1.200:000\$000  | 6.000      | 200\$000      | Integradas                     | 1 a 6.000        | Cautelas.... | Nominativas... | Abril.....                                     | 1924             | 1974                   |
| Empreza Brasileira de Oleos e Sabões.....                | 250:000\$000    | 1.250      | 200\$000      | Integradas                     | 1 a 1.250        | Cautelas.... | Nominativas... | Agosto....                                     | 1890             | 1927                   |
| Sociedade Carbonifera Prospera.....                      | 2.500:000\$000  | 25.000     | 100\$000      | 15.400 integ.<br>9.600 c/70%   | 1 a 25.000       | Cautelas.... | Nom. port....  | Março....                                      | 1916             | 1936                   |
| Companhia Carbonifera Rio-Grandense.....                 | 1.000:000\$000  | 5.000      | 200\$000      | Integradas                     | 1 a 5.000        | Cautelas.... | Nom. port....  | Março....                                      | 1923             | 1953                   |
| Companhia Carbonifera de Urussanga.....                  | 3.000:000\$000  | 15.000     | 200\$000      | Integradas                     | 1 a 15.000       | Cautelas.... | Nominativas... | Junho.....                                     | 1924             | 1974                   |
| Companhia Ceramica Brasileira.....                       | 250:000\$000    | 2.500      | 100\$000      | Integradas                     | 1 a 2.500        | Cautelas.... | Nom. port....  | Abril.....                                     | 1917             | 1977                   |
| Companhia Ceramica João Pinheiro.....                    | 500:000\$000    | 2.500      | 200\$000      | Integradas                     | 1 a 2.500        | Cautelas.... | Nom. port....  | Maio.....                                      | 1918             | 2008                   |
| Companhia Dias Tavares.....                              | 2.000:000\$000  | 4.000      | 500\$000      | Integradas                     | 1 a 4.000        | Cautelas.... | Nominativas... | Maio.....                                      | 1910             | 1940                   |
| Companhia Docas de Santos.....                           | 60.000:000\$000 | 300.000    | 200\$000      | Integradas                     | 1 a 2.500        | Cautelas.... | Nominativas... | Janeiro....                                    | 1921             | 1951                   |
| Sociedade Anonyma Casa Arens.....                        | 1.322:000\$000  | 6.610      | 200\$000      | Integradas                     | 1 a 4.000        | Cautelas.... | Portador.....  | Março....                                      | 1921             | 1936                   |
| Sociedade Anonyma Casa Raunier.....                      | 5.310:000\$000  | 531        | 10:000\$000   | 180 integ.<br>351 c/50%        | 1 a 300.000      | Cautelas.... | Nom. port....  | Março....                                      | 1892             | 1980                   |
| Companhia Centros Pastorais do Brasil.....               | 1.721:370\$000  | 57.379     | 30\$000       | Integradas                     | 1 a 6.610        | Cautelas.... | Nom. port....  | Abril.....                                     | 1916             | 1946                   |

Quadro n. 6 (continuação).

| DENOMINAÇÃO   | CAPITAL SOCIAL  | ACÇÕES     |               | CAPITAL REALIZADO                     | NUMERO DE ORDEM | ESPECIE        | NATUREZA        | ÉPOCA DA REUNIÃO DA ASSEMBLEIA GERAL ORDINARIA | DATA DA FUNDAÇÃO | DATA DO TÉRMINO SOCIAL |
|---|-----------------|------------|---------------|---------------------------------------|-----------------|----------------|-----------------|--|------------------|------------------------|
|   |                 | Quantidade | Valor nominal |                                       |                 |                |                 |  |                  |                        |
| Companhia Cervejaria Brahma..... D                              | 10.000:000\$000 | 50.000     | 200\$000      | Integradas                            | 1 a 50.000      | Cautelas....   | Nominativas...  | Março....                                      | 1904             | 1962                   |
| Companhia Cinematographica Brasileira.....                      | 2.500:000\$000  | 12.500     | 200\$000      | Integradas                            | 1 a 12.500      | Cautelas....   | Nominativas...  | Março....                                      | 1911             | 1941                   |
| Companhia Cooperativa das Fabricas de Chapéus.....              | 2.000:000\$000  | 10.000     | 200\$000      | 5.000 integ.<br>5.000 c/20 %          | 1 a 10.000      | Cautelas....   | Nominativas...  | Janeiro...                                     | 1911             | 1931                   |
| Companhia Constructora Brasil.....                              | 250:000\$000    | 1.250      | 200\$000      | Integradas                            | 1 a 1.250       | Cautelas....   | Portador.....   | Jan. julho.                                    | 1922             | 1952                   |
| Companhia Constructora Brasileira.....                          | 1.000:000\$000  | 5.000      | 200\$000      | c/40 %                                | 1 a 5.000       | Cautelas....   | Nominativas...  | Maió.....                                      | 1910             | 1931                   |
| Companhia Constructora Fluminense.....                          | 100:000\$000    | 500        | 200\$000      | Integradas                            | 1 a 500         | Cautelas....   | Nominativas...  | Março....                                      | 1908             | 1933                   |
| Empreza Constructora Rio Grande do Sul.....                     | 3.250:000\$000  | 32.500     | 100\$000      | 15.000 integ.<br>17.500<br>c/66,566 % | 1 a 32.500      | Cautelas....   | Port. nom....   | Junho....                                      | 1912             | 1932                   |
| Companhia de Cordoaria e Cellulose.....                         | 200:000\$000    | 1.000      | 200\$000      | 580 integ.<br>420c/40 %               | 1 a 1.000       | Cautelas....   | Nominativas...  | Fevereiro.                                     | 1911             | 1931                   |
| Companhia Edificadora..... D                                    | 6.000:000\$000  | 30.000     | 200\$000      | Integradas                            | 1 a 30.000      | Cautelas....   | Nom. port....   | Abril....                                      | 1890             | 1940                   |
| Empreza de Electricidade S. Paulo e Rio..... D                  | 1.200:000\$000  | 6.000      | 200\$000      | Integradas                            | 1 a 6.000       | Cautelas....   | Nominativas...  | Junho....                                      | 1911             | —                      |
| Companhia Energia Electrica Rio Grandense..... D                | 3.000:000\$000  | 30.000     | 100\$000      | c/50 %                                | 1 a 30.000      | Cautelas....   | Nominativas...  | 1º trimest.                                    | 1923             | 1973                   |
| Sociedade Anonyma Engenho Central Conde de Wilson D             | 300:000\$000    | 1.500      | 200\$000      | Integradas                            | 1 a 1.500       | Cautelas....   | Nom. port....   | Abril....                                      | 1915             | 1945                   |
| Companhia Engenho Central de Quissamá..... D                    | 1.700:000\$000  | 8.500      | 200\$000      | —                                     | 1 a 8.500       | Cautelas....   | Nominativas...  | Agosto....                                     | 1875             | —                      |
| Sociedade Anonyma Estamparia Leão.....                          | 400:000\$000    | 2.000      | 200\$000      | Integradas                            | 1 a 2.000       | Cautelas....   | Nom. port....   | Agosto....                                     | 1916             | 1965                   |
| Companhia Fabrica de Botões e Artefactos de Metal. D            | 600:000\$000    | 3.000      | 200\$000      | Integradas                            | 1 a 3.000       | Cautelas....   | Portador.....   | Abril....                                      | 1923             | 1948                   |
| Companhia Federal de Fundação..... D                            | 600:000\$000    | 3.000      | 200\$000      | Integradas                            | 1 a 3.000       | Cautelas....   | Nominativas...  | Janeiro....                                    | 1901             | 1959                   |
| Sociedade Anonyma Fabrica Hüllmann..... D                       | 625:000\$000    | 3.125      | 200\$000      | Integradas                            | 1 a 3.125       | Cautelas....   | Portador.....   | Abril....                                      | 1914             | 1944                   |
| Companhia Força e Luz Norte Fluminense.....                     | 700:000\$000    | 3.500      | 200\$000      | Integradas                            | 1 a 3.500       | Cautelas....   | Nominativas...  | Julho....                                      | 1913             | 1943                   |
| Sociedade Anonyma Fabrica de Fumos Brasil.....                  | 200:000\$000    | 1.000      | 200\$000      | Integradas                            | 1 a 1.000       | Cautelas....   | Nominativas...  | Julho....                                      | 1916             | 1966                   |
| Companhia Fabrica de Sabonetes Santelmo.....                    | 1.000:000\$000  | 5.000      | 200\$000      | Integradas                            | 1 a 5.000       | Cautelas....   | Nominativas...  | Abril....                                      | 1921             | 1941                   |
| Companhia Fiat Luz..... D                                       | 8.000:000\$000  | 40.000     | 200\$000      | Integradas                            | 1 a 40.000      | Cautelas....   | Nom. port....   | Março....                                      | 1904             | 1932                   |
| Companhia Florestal Fluminense.....                             | 300:000\$000    | 3.000      | 100\$000      | c/90 %                                | 1 a 3.000       | Cautelas....   | Nominativas...  | Janeiro...                                     | 1918             | 1968                   |
| Companhia Fluminense de Alpercata.....                          | 200:000\$000    | 1.000      | 200\$000      | Integradas                            | 1 a 1.000       | Cautelas....   | Nominativas...  | Fevereiro.                                     | 1918             | 1948                   |
| Empreza Fluminense de Força e Luz..... D                        | 500:000\$000    | 5.000      | 100\$000      | Integradas                            | 1 a 5.000       | Cautelas....   | Nominativas...  | Abril....                                      | 1911             | 1941                   |
| Companhia Fluminense de Lacticínios.....                        | 500:000\$000    | 5.000      | 100\$000      | Integradas                            | 1 a 5.000       | Cautelas....   | Nominativas...  | Abril....                                      | 1923             | 1943                   |
| Companhia Força e Luz Cataguazes e Leopoldina.... D             | 400:000\$000    | 4.000      | 100\$000      | c/40 %                                | 1 a 4.000       | Cautelas....   | Nominativas...  | Agosto....                                     | 1905             | 1935                   |
| Companhia Força e Luz de Jacutinga..... D                       | 200:000\$000    | 1.000      | 200\$000      | Integradas                            | 1 a 1.000       | Cautelas....   | Nominativas...  | Março....                                      | 1919             | 1940                   |
| Companhia Fornecedor de Materiaes.....                          | 1.700:000\$000  | 8.500      | 200\$000      | Integradas                            | 1 a 8.500       | Cautelas....   | Nom. e port.... | Março....                                      | 1915             | 1935                   |
| Companhia Franceza de Industria e Commercio.....                | 450:000\$000    | 2.250      | 200\$000      | Integradas                            | 1 a 2.250       | Cautelas....   | Portador.....   | 1º trimest.                                    | 1917             | 1937                   |
| Companhia Frigorifica Rio Grande.....                           | 4.000:000\$000  | 20.000     | 200\$000      | Integradas                            | 1 a 20.000      | Títulos....    | Nominativas...  | Dezembro                                       | 1917             | 1947                   |
| S. A. Gazeta da Bolsa.....                                      | 300:000\$000    | 1.500      | 200\$000      | Integradas                            | 1 a 1.500       | Cautelas....   | Portador.....   | 1º trimest.                                    | 1924             | 1944                   |
| Sociedade Gazeta de Noticias..... D                             | 2.000:000\$000  | 10.000     | 200\$000      | Integradas                            | 1 a 10.000      | Cautelas....   | Nom. port....   | Março....                                      | 1891             | 1944                   |
| Sociedade Anonyma O Patz..... D                                 | 4.000:000\$000  | 4.000      | 1:000\$000    | Integradas                            | 1 a 4.000       | Cautelas....   | Nom. port....   | Junho....                                      | 1904             | 1964                   |
| Companhia Manufatura de Biscoutos.....                          | 800:000\$000    | 4.000      | 200\$000      | Integradas                            | 1 a 4.000       | Cautelas....   | Nominativas...  | Maió.....                                      | 1920             | 1943                   |
| Companhia Geral Melhoramentos no Maranhão.....                  | 3.200:000\$000  | 32.000     | 100\$000      | Integradas                            | 1 a 32.000      | Cautelas....   | Nominativas...  | Abril....                                      | 1891             | 1951                   |
| Companhia Geral Melhoramentos em Pernambuco.... D               | 6.000:000\$000  | 30.000     | 200\$000      | Integradas                            | 1 a 30.000      | Cautelas....   | Portador.....   | Dezembro                                       | 1891             | 1971                   |
| Sociedade A. Livraria Editora «Conselheiro Candido de Oliveira» | 300:000\$000    | 1.500      | 200\$000      | Integradas                            | 1 a 1.500       | Cautelas....   | Nominativas...  | Janeiro...                                     | 1920             | 1970                   |
| Companhia Graphica do Brasil.....                               | 1.000:000\$000  | 10.000     | 100\$000      | c/91 %                                | 1 a 10.000      | Cautelas....   | Nominativas...  | Setembro.                                      | 1906             | 1936                   |
| Companhia Guanabara..... D                                      | 1.500:000\$000  | 7.500      | 200\$000      | Integradas                            | 1 a 7.500       | Cautelas....   | Nominativas...  | 1º trimest.                                    | 1921             | 1951                   |
| Companhia Hansseatica.....                                      | 3.000:000\$000  | 30.000     | 100\$000      | Integradas                            | 1 a 30.000      | Cautelas....   | Nom. port....   | Abril....                                      | 1910             | 1940                   |
| S. A. Hilpert..... D  | 12.000:000\$000 | 12.000     | 1:000\$000    | Integradas                            | 1 a 12.000      | Cautelas....   | Portador.....   | Dezembro                                       | 1924             | 1954                   |
| Companhia Hotel Palace..... D                                   | 12.000:000\$000 | 12.000     | 1:000\$000    | Integradas                            | 1 a 12.000      | Caut. e titulo | Nom. port....   | Setembro.                                      | 1918             | 1958                   |
| Companhia Imobiliaria Nacional.....                             | 4.000:000\$000  | 20.000     | 200\$000      | Integradas                            | 1 a 20.000      | Cautelas....   | Nominativas...  | Abril....                                      | 1922             | 1947                   |
| Companhia Immunizadora de Cereaes.....                          | 200:000\$000    | 2.000      | 100\$000      | Integradas                            | 1 a 2.000       | Cautelas....   | Portador.....   | Fev agosto                                     | 1918             | 1948                   |
| Companhia Industrial de Artefactos de Ferro.....                | 500:000\$000    | 2.500      | 200\$000      | Integradas                            | 1 a 2.500       | Cautelas....   | Nom. port....   | Abril....                                      | 1923             | 1973                   |
| S. A. Industria Brasileira de Motores Electricos.....           | 600:000\$000    | 6.000      | 100\$000      | Integradas                            | 1 a 6.000       | Cautelas....   | Nom. port....   | 1º trimest.                                    | 1922             | 1937                   |
| Companhia de Industria e Commercio «Casa Tolle».. D             | 1.500:000\$000  | 15.000     | 100\$000      | Integradas                            | 1 a 15.000      | Cautelas....   | Nominativas...  | Março....                                      | 1908             | 1938                   |
| Companhia Industrial Fluminense.....                            | 600:000\$000    | 3.000      | 200\$000      | Integradas                            | 1 a 3.000       | Cautelas....   | Nom. port....   | Março....                                      | 1912             | 1937                   |
| Sociedade Industrial Hulha Branca.....                          | 2.500:000\$000  | 12.500     | 200\$000      | Integradas                            | 1 a 12.500      | Títulos....    | Nominativas...  | 1º trim. st                                    | 1923             | 1953                   |

Quadro n. 6 (continuação).

| DENOMINAÇÃO  | CAPITAL SOCIAL  | ACÇÕES     |               | CAPITAL REALIZADO          | NUMEROS DE ORDEM | ESPECIE      | NATUREZA       | ÉPOCA DA REUNIÃO DA ASSEMBLEIA GERAL ORDINARIA | DATA DA FUNDAÇÃO | TERMINO SOCIAL |
|--|-----------------|------------|---------------|----------------------------|------------------|--------------|----------------|--|------------------|----------------|
|  |                 | Quantidade | Valor nominal |                            |                  |              |                |  |                  |                |
| Companhia Industrial Itacolomy..... D                  | 1.500:000\$000  | 7.500      | 200\$000      | Integradas                 | 1 a 7.500        | Cautelas...  | Nom. port...   | Março....                                      | 1895             | 1954           |
| Companhia Industrial de Melhoramentos no Brasil.....   | 1.000:000\$000  | 10.000     | 100\$000      | Integradas                 | 1 a 10.000       | Cautelas...  | Nominativas... | Março....                                      | 1890             | 1930           |
| Companhia Industrial Mucury.....                       | 500:000\$000    | 2.500      | 200\$000      | Integradas                 | 1 a 2.500        | Cautelas...  | Nominativas... | Abril....                                      | 1912             | 1972           |
| Companhia Industrial Norte e Sul Fluminense.....       | 2.000:000\$000  | 10.000     | 200\$000      | Integradas                 | 1 a 10.000       | Cautelas...  | Nominativas... | Maió....                                       | 1919             | 1944           |
| Companhia Industrial Santa Fé..... D                   | 2.000:000\$000  | 10.000     | 200\$000      | Integradas                 | 1 a 10.000       | Cautelas...  | Nominativas... | Março....                                      | 1919             | 2009           |
| Companhia Industrial Silveira Machado..... D           | 6.000:000\$000  | 30.000     | 200\$000      | 29.500 integ.<br>500 c/10% | 1 a 30.000       | Cautelas...  | Portador.....  | Março....                                      | 1922             | 1952           |
| Companhia Industrial Sul do Brasil.....                | 5.000:000\$000  | 25.000     | 200\$000      | Integradas                 | 1 a 25.000       | Cautelas...  | Portador.....  | Março....                                      | 1921             | 1933           |
| Companhia Industrial Sul-Mineira..... D                | 1.600:000\$000  | 8.000      | 200\$000      | Integradas                 | 1 a 8.000        | Cautelas...  | Nominativas... | Março....                                      | 1908             | —              |
| Companhia Integridade Fluminense.....                  | 700:000\$000    | 14.000     | 50\$000       | Integradas                 | 1 a 14.000       | Cautelas...  | Portador.....  | Março....                                      | 1917             | 1927           |
| Companhia Cessionaria das Docas do Porto da Bahia... D | 50.000:000\$000 | 250.000    | Frs. 500      | Integradas                 | 1 a 250.000      | Cautelas...  | Nominativas... | Maió....                                       | 1891             | 1981           |
| Companhia Jornal do Brasil..... D                      | 4.000:000\$000  | 40.000     | 100\$000      | Integradas                 | 1 a 40.000       | Cautelas...  | Portador.....  | Março....                                      | 1902             | 1961           |
| Companhia Lavanderia Confiança.....                    | 1.000:000\$000  | 5.000      | 200\$000      | Integradas                 | 1 a 5.000        | Cautelas...  | Nominativas... | Março....                                      | 1913             | 1943           |
| Companhia de Loterias Nacionais do Brasil.....         | 3.000:000\$000  | 60.000     | 50\$000       | Integradas                 | 1 a 5.000        | Cautelas...  | Portador.....  | Março....                                      | 1896             | 1926           |
| Companhia Luso-Brasileira de Oleos.....                | 1.000:000\$000  | 5.000      | 200\$000      | Integradas                 | 1 a 5.000        | Cautelas...  | Nominativas... | Março....                                      | 1920             | 1950           |
| Companhia Luz Stearica..... D                          | 5.000:000\$000  | 25.000     | 200\$000      | Integradas                 | 1 a 25.000       | Cautelas...  | Nominativas... | Março....                                      | 1854             | 1925           |
| Companhia de Madeiras Nacionais.....                   | 400:000\$000    | 2.000      | 200\$000      | Integradas                 | 1 a 2.000        | Cautelas...  | Nominativas... | Março....                                      | 1910             | 1947           |
| Companhia Manufatura de Conservas Alimenticias... D    | 600:000\$000    | 3.000      | 200\$000      | Integradas                 | 1 a 3.000        | Titulos..... | Nominativas... | Março....                                      | 1839             | 1919           |
| Companhia Manufatura Progresso de Itajubá..... D       | 350:000\$000    | 1.750      | 200\$000      | Integradas                 | 1 a 1.750        | Cautelas...  | Nominativas... | Março....                                      | 1903             | 1933           |
| Companhia Manganez Queluz de Minas..... D              | 1.000:000\$000  | 5.000      | 200\$000      | Integradas                 | 1 a 5.000        | Cautelas...  | Nom. port...   | Fevereiro.                                     | 1903             | 1933           |
| Soc. An. Marvin.....                                   | 8.000:000\$000  | 40.000     | 200\$000      | Integradas                 | 1 a 40.000       | Cautelas...  | Portador.....  | Março....                                      | 1923             | 1953           |
| Companhia Materiaes de Construcção.....                | 800:000\$000    | 4.000      | 200\$000      | Integradas                 | 1 a 4.000        | Cautelas...  | Nom. port...   | Março....                                      | 1908             | 1938           |
| Companhia Melhoramentos da Bahia.....                  | 6.000:000\$000  | 30.000     | 200\$000      | Integradas                 | 1 a 30.000       | Cautelas...  | Nominativas... | Março....                                      | 1912             | 1952           |
| Companhia Melhoramentos de Imbetiba.....               | 400:000\$000    | 2.000      | 200\$000      | Integradas                 | 1 a 2.000        | Cautelas...  | Nominativas... | Março....                                      | 1895             | 1945           |
| Companhia Mercantil e Industrial Casa Vivaldi..... D   | 10.000:000\$000 | 50.000     | 200\$000      | Integradas                 | 1 a 50.000       | Cautelas...  | Nominativas... | Março....                                      | 1921             | 1960           |
| Companhia Mercado Municipal do Rio de Janeiro.... D    | 3.000:000\$000  | 15.000     | 200\$000      | Integradas                 | 1 a 15.000       | Cautelas...  | Nominativas... | Março....                                      | 1912             | 1972           |
| Companhia Mercante de Lacticinios.....                 | 5.000:000\$000  | 25.000     | 200\$000      | Integradas                 | 1 a 25.000       | Cautelas...  | Portador.....  | Março....                                      | 1903             | 1963           |
| Companhia Mercado Municipal do Rio de Janeiro.... D    | 100:000\$000    | 1.000      | 100\$000      | Integradas                 | 1 a 1.000        | Cautelas...  | Nominativas... | Março....                                      | 1911             | 1936           |
| Companhia Metropole Hotel.....                         | 3.000:000\$000  | 15.000     | 200\$000      | Integradas                 | 1 a 15.000       | Cautelas...  | Nominativas... | Março....                                      | 1917             | 1977           |
| Companhia Minas de Carvão do Jacuhy.....               | 200:000\$000    | 1.000      | 200\$000      | Integradas                 | 1 a 1.000        | Cautelas...  | Nom. port...   | Abril....                                      | 1918             | 1948           |
| Companhia Mineração do Penedo.....                     | 2.000:000\$000  | 10.000     | 200\$000      | Integradas                 | 1 a 10.000       | Cautelas...  | Nom. port...   | Março....                                      | 1917             | 1947           |
| Companhia de Mineração e Metallurgia « Brasil »        | 4.000:000\$000  | 20.000     | 200\$000      | Integradas                 | 1 a 20.000       | Cautelas...  | Nominativas... | Março....                                      | 1920             | 1970           |
| Companhia Mineira de Lacticinios.....                  | 300:000\$000    | 6.000      | 50\$000       | Integradas                 | 1 a 6.000        | Titulos..... | Nominativas... | Março....                                      | 1917             | 1937           |
| Sociedade Anonyma Monitor Mercantil.....               | 399:000\$000    | 1.995      | 200\$000      | Integradas                 | 1 a 1.995        | Titulos..... | Portador.....  | Fevereiro.                                     | 1911             | 1061           |
| Companhia Nacional de Armazens Geraes.....             | 4.000:000\$000  | 20.000     | 200\$000      | Integradas                 | 1 a 20.000       | Cautelas...  | Portador.....  | Março....                                      | 1912             | 1942           |
| Companhia Nacional de Industria e Commercio.....       | 550:000\$000    | 5.500      | 100\$000      | Integradas                 | 1 a 5.500        | Cautelas...  | Portador.....  | Junho....                                      | 1917             | 1937           |
| Companhia Nacional de Moagem.....                      | 800:000\$000    | 4.000      | 200\$000      | Integradas                 | 1 a 4.000        | Cautelas...  | Portador.....  | Março....                                      | 1921             | 1951           |
| Empreza Nacional de Petroleo.....                      | 3.000:000\$000  | 15.000     | 200\$000      | Integradas                 | 1 a 15.000       | Cautelas...  | Nom. port...   | Fev. Jun..                                     | 1919             | 1979           |
| Companhia Nacional de Tabacos « Fabrica Pinna »        | 1.000:000\$000  | 5.000      | 200\$000      | Integradas                 | 1 a 5.000        | Cautelas...  | Nom. port...   | Abril....                                      | 1911             | 1936           |
| Companhia « O Malho »..... D                           | 500:000\$000    | 5.000      | 100\$000      | Integradas                 | 1 a 5.000        | Cautelas...  | Nom. port...   | Março....                                      | 1920             | 1930           |
| Companhia de Oleos e Productos Chimicos.....           | 1.000:000\$000  | 2.000      | 500\$000      | Integradas                 | 1 a 2.000        | Cautelas...  | Nominativas... | Março....                                      | 1924             | 1954           |
| Companhia Panificadora Mixed..... D                    | 650:000\$000    | 6.500      | 100\$000      | Integradas                 | 1 a 6.500        | Titulos..... | Portador.....  | Setembro.                                      | 1912             | 1962           |
| Companhia Paranaense de Electricidade..... D           | 2.000:000\$000  | 10.000     | 200\$000      | Integradas                 | 1 a 10.000       | Cautelas...  | Portador.....  | Fevereiro.                                     | 1912             | 1942           |
| Companhia Paulista de Força e Luz.....                 | 2.500:000\$000  | 12.500     | 200\$000      | Integradas                 | 1 a 12.500       | Cautelas...  | Nominativas... | Março....                                      | 1919             | 1939           |
| Companhia de Perfumarias Beija-Flor.....               | 2.500:000\$000  | 12.500     | 200\$000      | Integradas                 | 1 a 12.500       | Cautelas...  | Nom. port...   | Março....                                      | 1924             | 1954           |
| Companhia de Porcellana Brasileira.....                | 1.500:000\$000  | 7.500      | 200\$000      | Integradas                 | 1 a 7.500        | Cautelas...  | Nom. port...   | Março....                                      | 1921             | 1951           |
| S. A. União Manufatura de Roupas.....                  | 200:000\$000    | 2.000      | 100\$000      | Integradas                 | 1 a 2.000        | Cautelas...  | Nominativas... | Março....                                      | 1919             | 1979           |
| Companhia Radiotelegraphica Brasileira.....            | 1.000:000\$000  | 5.000      | 200\$000      | Integradas                 | 1 a 5.000        | Cautelas...  | Nominativas... | Fevereiro.                                     | 1920             | 1930           |
| Companhia Registro Mercantil do Rio de Janeiro....     | 800:000\$000    | 4.000      | 200\$000      | Integradas                 | 1 a 4.000        | Cautelas...  | Nominativas... | Fevereiro.                                     | 1914             | 1954           |
| Companhia Rio Predial.....                             | 4.500:000\$000  | 45.000     | 100\$000      | Integradas                 | 1 a 45.000       | Cautelas...  | Nominativas... | Janeiro...                                     | 1889             | 1970           |
| Companhia Predial e de Saneamento do Rio de Janeiro D  | 4.000:000\$000  | 100.000    | 40\$000       | Integradas                 | 1 a 100.000      | Cautelas...  | Nom. port...   | Junho....                                      | 1890             | 1930           |
| Empreza Terras e Colonização.....                      | 3.000:000\$000  | 3.000      | 1:000\$000    | Integradas                 | 1 a 3.000        | Cautelas...  | Nom. port...   | Agosto....                                     | 1908             | 1958           |
| Companhia Casa Colombo.....                            | 500:000\$000    | 500        | 1:000\$000    | Integradas                 | 1 a 500          | Cautelas...  | Nominativas... | Novembro                                       | 1907             | 1927           |
| Companhia Industrial Constructora.....                 | 200:000\$000    | 2.000      | 100\$000      | Integradas                 | 1 a 2.000        | Cautelas...  | Nominativas... | Fevereiro.                                     | 1911             | 1961           |
| Companhia Força e Luz de Palmyra.....                  |                 |            |               |                            |                  |              |                | Janeiro....                                    |                  |                |

Quadro n. 6 (continuação)

| DENOMINAÇÃO  | CAPITAL SOCIAL  | ACÇÕES     |               | CAPITAL REALIZADO | NUMEROS DE ORDEM | ESPÉCIE      | NATUREZA       | ÉPOCA DA REUNIÃO DA ASSEMBLÉA GERAL ORDINARIA | DATA DA FUNDAÇÃO | DATA DO TÉRMINO SOCIAL |
|--|-----------------|------------|---------------|-------------------|------------------|--------------|----------------|---|------------------|------------------------|
|  |                 | Quantidade | Valor nominal |                   |                  |              |                |   |                  |                        |
| Soc. An. Sanatorio Botafogo..... ID                | 500:000\$000    | 2.500      | 200\$000      | Integradas        | 1 a 2.500        | Cautelas.... | Nominativas... | Abril.....                                    | 1921             | 1951                   |
| São Paulo Alpargatas Company.....                  | 10.000:000\$000 | 50.000     | 200\$000      | Integradas        | 1 a 50.000       | Cautelas.... | Portador.....  | 1º trimest.                                   | 1907             | 1935                   |
| S. A. Serraria Moss.....                           | 600:000\$000    | 6.000      | 100\$000      | Integradas        | 1 a 10.000       | Cautelas.... | Nom. port....  | Março....                                     | 1915             | 1945                   |
| Companhia Turvense de Luz e Força..... D           | 90:000\$000     | 450        | 200\$000      | Integradas        | 1 a 450          | Cautelas.... | Nominativas... | Agosto....                                    | 1917             | 1967                   |
| Companhia União (aguada para navios).....          | 550:000\$000    | 2.750      | 200\$000      | Integradas        | 1 a 2.750        | Cautelas.... | Nom. port....  | Março....                                     | 1889             | 1940                   |
| Companhia União Industrial.....                    | 1.000:000\$000  | 1.000      | 1:000\$000    | Integradas        | 1 a 1.000        | Cautelas.... | Portador.....  | 1º trimest.                                   | 1921             | 1951                   |
| Soc. An. Usinas Chímicas Marinho.....              | 1.500:000\$000  | 7.500      | 200\$000      | Integradas        | 1 a 7.500        | Cautelas.... | Portador.....  | Março....                                     | 1923             | 1953                   |
| Companhia Usinas Nacionaes..... D                  | 1.500:000\$000  | 7.500      | 200\$000      | Integradas        | 1 a 7.500        | Titulos..... | Portador.....  | Março....                                     | 1911             | 1936                   |
| Companhia de Viação e Construções.....             | 1.500:000\$000  | 7.500      | 200\$000      | Integradas        | 1 a 7.500        | Cautelas.... | Nominativas..  | Março....                                     | 1911             | 1971                   |
| Companhia Viação, Luz e Força de Minas Geraes..... | 800:000\$000    | 4.000      | 200\$000      | Integradas        | 1 a 4.000        | Cautelas.... | Nominativas... | Março....                                     | 1912             | 1942                   |
| Sociedade Anonyma Vieiras Mattos.....              | 1.800:000\$000  | 9.000      | 200\$000      | Integradas        | 1 a 9.000        | Titulos..... | Nominativas... | Abril.....                                    | 1916             | 1966                   |
| Sociedade Anonyma White Martins.....               | 4.000:000\$000  | 20.000     | 200\$000      | Integradas        | 1 a 20.000       | Cautelas.... | Nominativas... | Março....                                     | 1921             | 1951                   |

# ACÇÕES DE COMPANHIAS DE ESTRADAS DE FERRO E DE TRANSPORTES ADMITIDAS A' COTAÇÃO NA BOLSA

A LETRA «D» AO LADO DA COMPANHIA INDICA QUE TEM EMPRESTIMO POR DEBENTURES; A LETRA «B» INDICA EMPRESTIMO EM BONUS, E AS LETRAS «H» E «C», EMPRESTIMO COMMERCIAL OU HYPOTHECARIO

Quadro n. 7

| DENOMINAÇÃO   | CAPITAL SOCIAL   | ACÇÕES     |               | CAPITAL REALIZADO | NUMEROS DE ORDEM | ESPECIE      | NATUREZA       | ÉPOCA DA REUNIÃO DA ASSEMBLEIA GERAL ORDINARIA | DATA DA FUNDAÇÃO | DATA DO TÉRMINO SOCIAL |
|---|------------------|------------|---------------|-------------------|------------------|--------------|----------------|--|------------------|------------------------|
|   |                  | Quantidade | Valor nominal |                   |                  |              |                |  |                  |                        |
| Empreza Brasileira de Navegação.....                                | 500:000\$000     | 2.500      | 200\$000      | Integradas        | 1 a 2.500        | Cautelas.... | Nominativas... | Abril... ..                                    | 1911             | 1971                   |
| Companhia Caminho Aereo Pão de Assucar..... D                       | 360:000\$000     | 1.800      | 200\$000      | Integradas        | 1 a 1.800        | Cautelas.... | Nominativas... | Abril.....                                     | 1911             | 1941                   |
| Companhia Cantareira e Viação Fluminense..... D                     | 10.000:000\$000  | 50.000     | 200\$000      | Integradas        | 1 a 50.000       | Cautelas.... | Nom. port....  | Março....                                      | 1889             | 1949                   |
| Companhia de Electricidade e Viação Urbana de Minas Geraes.....     | 1.500:000\$000   | 7.500      | 200\$000      | Integradas        | 1 a 7.500        | Titulos..... | Nominativas..  | Junho.....                                     | 1912             | 1965                   |
| Companhia E. de Ferro e Colonização Porto do Souza — Manhuassú..... | 3.000:000\$000   | 15.000     | 200\$000      | Integradas        | 1 a 15.000       | Cautelas.... | Portador.....  | Dezembro                                       | 1910             | 2000                   |
| Companhia E. de Ferro de Goyaz..... D                               | Frs. 228.829.000 | 56.558     | Frs. 500      | Integradas        | 1 a 56.658       | Cautelas.... | Portador.....  | Abril.....                                     | 1892             | 1982                   |
| Companhia E. de Ferro e Minas de S. Jeronymo.....                   | 20.000:000\$000  | 200.000    | 100\$000      | Integradas        | 1 a 200.000      | Cautelas.... | Nom. port....  | 1º semest.                                     | 1839             | 2014                   |
| Companhia E. de Ferro Norte do Brazil.....                          | 12.500:000\$000  | 62.500     | 200\$000      | Integradas        | 1 a 62.500       | Cautelas.... | Nominativas..  | Maio.....                                      | 1891             | 1990                   |
| Companhia E. de Ferro de Paracatu.....                              | 10.000:000\$000  | 50.000     | 200\$000      | Integradas        | 1 a 50.000       | Cautelas.... | Nominativas..  | Maio.....                                      | 1912             | 1982                   |
| Companhia E. de Ferro S. Paulo-Rio Grande..... D                    | Frs. 25.000.000  | 50.000     | Frs. 500      | Integradas        | 1 a 50.000       | Cautelas.... | Nom. port....  | Março.....                                     | 1892             | 1987                   |
| Companhia E. de Ferro S. Paulo-Goyaz.....                           | 1.200:000\$000   | 6.000      | 200\$000      | Integradas        | 1 a 6.000        | Cautelas.... | Nominativas..  | Junho.....                                     | 1909             | 2001                   |
| Empreza E. de Ferro Therezopolis..... D                             | 3.000:000\$000   | 15.000     | 200\$000      | Integradas        | 1 a 15.000       | Cautelas.... | Nominativas..  | Janeiro...                                     | 1905             | 1968                   |
| Companhia E. de Ferro de Victoria a Minas..... D                    | Frs. 40.000.000  | 80.000     | Frs. 500      | Integradas        | 1 a 80.000       | Cautelas.... | Nom. port....  | Abril....                                      | 1901             | 1991                   |
| Companhia Expresso Federal.....                                     | 400:000\$000     | 2.000      | 200\$000      | Integradas        | 1 a 2.000        | Cautelas.... | Nominativas..  | Março....                                      | 1912             | 1970                   |
| Companhia Ferro Carril Carioca..... D. H                            | 2.500:000\$000   | 25.000     | 100\$000      | Integradas        | 1 a 25.000       | Cautelas.... | Nominativas..  | Março....                                      | 1891             | 1921                   |
| Companhia Ferro Carril Jardim Botânico..... D. B                    | 21.000:000\$000  | 105.000    | 200\$000      | Integradas        | 1 a 105.000      | Cautelas.... | Nominativas..  | Março....                                      | 1883             | 1960                   |
| Companhia Ferroviaria Brasileira..... D                             | Frs. 35:000.000  | 70.000     | Frs. 500      | Integradas        | 1 a 35.000       | Cautelas.... | Portador.....  | Setembro.                                      | 1912             | 2007                   |
| Companhia Melhoramentos da Ilha do Governador... D                  | 250:000\$000     | 2.500      | 100\$000      | Integradas        | 1 a 2.500        | Cautelas.... | Portador.....  | 1º trimest.                                    | 1921             | 1941                   |
| Sociedade Anonyma Lloyd Paranaense.....                             | 580:000\$000     | 580        | 1:000\$000    | Integradas        | 1 a 580          | Titulos..... | Nominativas..  | Fevereiro.                                     | 1915             | 1835                   |
| Companhia Mineira Auto-Viação Internacional..... D                  | 350:000\$000     | 1.750      | 200\$000      | Integradas        | 1 a 1.750        | Cautelas.... | Nominativas..  | Março....                                      | 1913             | 1943                   |
| Companhia Navegação do Amazonas.....                                | 15.500:000\$000  | 77.500     | 200\$000      | Integradas        | 1 a 77.500       | Cautelas.... | Nominativas..  | Setembro.                                      | 1912             | —                      |
| Companhia Nacional de Navegação Costeira..... D                     | 11.000:000\$000  | 55.000     | 200\$000      | Integradas        | 1 a 55.000       | Cautelas.... | Nom. port....  | Maio.....                                      | 1891             | 1955                   |
| Empreza de Navegação Espirito-Santo-Caravellas.....                 | 200:000\$000     | 1.000      | 200\$000      | Integradas        | 1 a 1.000        | Cautelas.... | Nom. port....  | Abril.....                                     | 1909             | 1939                   |
| Companhia de Navegação Lloyd Brasileiro.....                        | 30.000:000\$000  | 150.000    | 200\$000      | Integradas        | 1 a 150.000      | Cautelas.... | Nominativas..  | Maio.....                                      | 1920             | 1950                   |
| Empreza de Navegação Rio de Janeiro..... D                          | 1.000:000\$000   | 5.000      | 200\$000      | Integradas        | 1 a 5.000        | Cautelas.... | Nom. port....  | Fevereiro.                                     | 1898             | 1928                   |
| Empreza de Navegação Rio-S. Paulo.....                              | 400:000\$000     | 2.000      | 200\$000      | Integradas        | 1 a 2.000        | Cautelas.... | Portador.....  | Março....                                      | 1912             | 1942                   |
| Companhia de Navegação S. João da Barra e Campos. D                 | 1.346:800\$000   | 6.734      | 200\$000      | Integradas        | 1 a 6.734        | Titulos..... | Nominativas..  | Fevereiro.                                     | 1877             | 1916                   |
| Empreza Neptuno.....  | 1.500:000\$000   | 2.000      | 750\$000      | Integradas        | 1 a 2.000        | Titulos..... | Portador.....  | Março....                                      | 1921             | 1941                   |
| Companhia de Transportes e Carruagens..... D                        | 2.000:000\$000   | 20.000     | 100\$000      | Integradas        | 1 a 20.000       | Titulos..... | Nom. port....  | Março....                                      | 1890             | 1929                   |
| Empreza de Transporte Commercial e Industrial.... D                 | 500:000\$000     | 2.500      | 200\$000      | Integradas        | 1 a 2.500        | Cautelas.... | Nominativas..  | Março....                                      | 1917             | 1947                   |
| Companhia Viação S. Gonçalo.....                                    | 500:000\$000     | 2.500      | 200\$000      | Integradas        | 1 a 2.500        | Cautelas.... | Nom. port....  | Março....                                      | 1919             | 1949                   |





ACÇÕES DE COMPANHIAS DE SEGUROS ADMITTIDAS A' COTAÇÃO NA BOLSA

Quadro n. 8

| DENOMINAÇÃO  | CAPITAL SOCIAL | ACÇÕES     |               | CAPITAL REALIZADO | NUMEROS DE ORDEM | ESPECIE      | NATUREZA       | EPOCA DA REUNIÃO DA ASSEMBLEIA GERAL ORDINARIA | DATA DA FUNDAÇÃO | DATA DO TÉRMINO SOCIAL |
|--|----------------|------------|---------------|-------------------|------------------|--------------|----------------|--|------------------|------------------------|
|  |                | Quantidade | Valor nominal |                   |                  |              |                |  |                  |                        |
| Companhia Caixa Geral das Familias.....                              | 1.600:000\$000 | 8.000      | 200\$000      | c/50 %            | 1 a 8.000        | Cautelas.... | Nominativas... | Setembro.                                      | 1912             | —                      |
| Companhia Seguros de Vida A Sul America.....                         | 500:000\$000   | 5.000      | 100\$000      | Integradas        | 1 a 5.000        | Cautelas.... | Nominativas... | Março....                                      | 1895             | 1994                   |
| Companhia Seguros Marítimos e Terrestres Argos Fluminense.....       | 2.100:000\$000 | 3.000      | 700\$000      | Integradas        | 1 a 3.000        | Titulos..... | Nominativas... | Março....                                      | 1845             | 1929                   |
| Companhia de Seguros Terrestres e Marítimos Anglo-Sul-Americana..... | 2.000:000\$000 | 10.000     | 200\$000      | c/40 %            | 1 a 10.000       | Cautelas.... | Nominativas... | Março....                                      | 1913             | 1943                   |
| Companhia de Seguros Terrestres e Marítimos Brasil...                | 1.000:000\$000 | 10.000     | 100\$000      | c/60 %            | 1 a 10.000       | Cautelas.... | Nominativas... | Setembro.                                      | 1904             | 1954                   |
| Companhia Seguros Marítimos e Terrestres Confiança...                | 1.000:000\$000 | 5.000      | 200\$000      | Integradas        | 1 a 5.000        | Cautelas.... | Nominativas... | Agosto...                                      | 1872             | 1942                   |
| Companhia Nacional de Seguros de Vida Cruzeiro do Sul                | 800:000\$000   | 4.000      | 200\$000      | Integradas        | 1 a 4.000        | Titulos..... | Nominativas... | Março....                                      | 1908             | 2007                   |
| Companhia Seguros Marítimos e Terrestres Garantia....                | 1.000:000\$000 | 5.000      | 200\$000      | c/75 %            | 1 a 5.000        | Cautelas.... | Nominativas... | Março....                                      | 1866             | 1950                   |
| Companhia Seguros Marítimos e Terrestres Indemnizadora.....          | 1.000:000\$000 | 10.000     | 100\$000      | c/40 %            | 1 a 10.000       | Cautelas.... | Nominativas... | Fevereiro.                                     | 1888             | 1918                   |
| Companhia Seguros Marítimos e Terrestres Integridade.                | 2.000:000\$000 | 10.000     | 200\$000      | c/35 %            | 1 a 10.000       | Cautelas.... | Nominativas... | Fevereiro.                                     | 1972             | 1928                   |
| Companhia Internacional de Seguros.....                              | 3.000:000\$000 | 6.000      | 500\$000      | c/40 %            | 1 a 6.000        | Cautelas.... | Nominativas... | Fevereiro.                                     | 1920             | 1970                   |
| Sociedade Anonyma de Seguros Lloyd Atlantico.....                    | 5.000:000\$000 | 25.000     | 200\$000      | c/40 %            | 1 a 25.000       | Cautelas.... | Nominativas... | 1º trimest.                                    | 1923             | 1953                   |
| Companhia Seguros Marítimos e Terrestres Lloyd Sul Americano.....    | 4.000:000\$000 | 20.000     | 200\$000      | c/40 %            | 1 a 20.000       | Cautelas.... | Nominativas... | Março....                                      | 1919             | 1949                   |
| Companhia Seguros Marítimos e Terrestres Minerva....                 | 1.000:000\$000 | 10.000     | 100\$000      | c/40 %            | 1 a 10.000       | Cautelas.... | Nominativas... | Março....                                      | 1903             | 1933                   |
| Companhia Seguros Marítimos e Terrestres Previdente..                | 2.500:000\$000 | 2.500      | 1:000\$000    | Integradas        | 1 a 2.500        | Cautelas.... | Nominativas... | Abril....                                      | 1872             | 1950                   |
| Companhia Seguros Terrestres União dos Proprietarios.                | 500:000\$000   | 5.000      | 100\$000      | Integradas        | 1 a 5.000        | Cautelas.... | Nominativas... | Março....                                      | 1894             | 1949                   |
| Companhia Sagres.....  | 2.000:000\$000 | 10.000     | 200\$000      | Integradas        | 1 a 10.000       | Cautelas.... | Nominativas... | Março....                                      | 1924             | —                      |
| Companhia de Seguros Marítimos e Terrestres Stella....               | 1.000:000\$000 | 5.000      | 200\$000      | c/50 %            | 1 a 5.000        | Cautelas.... | Nominativas... | Maió....                                       | 1922             | 1952                   |
| Sociedade Anonyma de Seguros «Urania».....                           | 1.000:000\$000 | 10.000     | 100\$000      | c/40 %            | 1 a 10.000       | Cautelas.... | Nominativas... | Fevereiro.                                     | 1920             | 1970                   |



# ACÇÕES DE COMPANHIAS DE FIAÇÃO E TECIDOS ADMITTIDAS A' COTAÇÃO NA BOLSA

A LETRA « D », COLLOCADA AO LADO DO NOME DA COMPANHIA, INDICA EMPRESTIMO POR DEBENTURES; A LETRA « B » INDICA EMPRESTIMO EM BONUS E AS LETRAS « C » E « H », EMPRESTIMO COMMERCIAL OU HYPOTHECARIO

Quadro n. 9

| DENOMINAÇÃO  | CAPITAL SOCIAL  | ACÇÕES     |               | CAPITAL REALIZADO              | NUMEROS DE ORDEM | ESPECIE      | NATUREZA       | EPOCA DA REUNIAO DA ASSEMBLEA GERAL ORDINARIA | DATA DA FUNDACAO | DATA DO TERMINO SOCIAL |
|--|-----------------|------------|---------------|--------------------------------|------------------|--------------|----------------|---|------------------|------------------------|
|  |                 | Quantidade | Valor nominal |                                |                  |              |                |   |                  |                        |
| Companhia America Fabril..... D                            | 32 000:000\$000 | 160.000    | 200\$000      | Integradas                     | 1 a 160.000      | Cautelas.... | Nominativas... | Setembro...                                   | 1885             | 1935                   |
| Companhia Brazil Industrial..... D                         | 6 000:000\$000  | 30.000     | 200\$000      | Integradas                     | 1 a 30.000       | Titulos....  | Nominativas... | Agosto....                                    | 1871             | 1938                   |
| Sociedade Anonyma Cottonificio Gavea..... D                | 1.500:000\$000  | 7.500      | 200\$000      | Integradas                     | 1 a 7.500        | Cautelas.... | Portador.....  | Março....                                     | 1921             | 1971                   |
| Companhia Fiação e Tecidos Alliança..... D                 | 9.000:000\$000  | 45.000     | 200\$000      | Integradas                     | 1 a 45.000       | Cautelas.... | Nominativas... | Março....                                     | 1886             | 1922                   |
| Companhia Fabrica de Tecidos Bom Pastor..... D             | 1.500:000\$000  | 7.500      | 200\$000      | { 2.500 integ.<br>5.000 c/40 % | 1 a 7.500        | Cautelas.... | Nominativas... | Março....                                     | 1911             | 1941                   |
| Companhia Fabrica de Tecidos Covilhã..... D                | 200:000\$000    | 2.000      | 100\$000      | Integradas                     | 1 a 2.000        | Cautelas.... | Nominativas... | Março....                                     | 1912             | 1932                   |
| S. A. Fabrica de Tecidos Esperança..... D                  | 2.600:000\$000  | 13.000     | 200\$000      | Integradas                     | 1 a 13.000       | Cautelas.... | Nominativas... | Março....                                     | 1910             | 1939                   |
| Companhia Fiação e Tecelagem Barbacense..... D             | 120:000\$000    | 1.200      | 100\$000      | Integradas                     | 1 a 1.200        | Titulos....  | Nominativas... | Março....                                     | 1907             | —                      |
| Companhia de Fiação e Tecidos Cometa..... D                | 5.400:000\$000  | 27.000     | 200\$000      | Integradas                     | 1 a 27.000       | Cautelas.... | Nominativas... | Fevereiro...                                  | 1903             | 1953                   |
| Companhia Fiação e Tecidos Confiança Industrial..... D     | 9.000:000\$000  | 45.000     | 200\$000      | Integradas                     | 1 a 45.000       | Cautelas.... | Nominativas... | Abril....                                     | 1885             | 1924                   |
| Companhia Fiação e Tecidos Corcovado..... D                | 9.000:000\$000  | 45.000     | 200\$000      | Integradas                     | 1 a 45.000       | Titulos....  | Nominativas... | Março....                                     | 1889             | 1949                   |
| Companhia Fabril Santo Antonio..... D                      | 500:000\$000    | 2.500      | 200\$000      | Integradas                     | 1 a 12.500       | Cautelas.... | Nominativas... | Março....                                     | 1914             | 1950                   |
| Companhia Fabril Vassourense..... D                        | 200:000\$000    | 1.000      | 200\$000      | Integradas                     | 1 a 1.000        | Cautelas.... | Nominativas... | Março....                                     | 1913             | 1963                   |
| Companhia Fiação e Tecelagem Industrial Mincira... D       | 1.200:000\$000  | 6.000      | 200\$000      | Integradas                     | 1 a 6.000        | Cautelas.... | Nominativas... | Março....                                     | 1889             | 1919                   |
| Companhia de Fiação e Tecelagem de Lan..... D              | 350:000\$000    | 1.750      | 200\$000      | Integradas                     | 1 a 1.750        | Cautelas.... | Nominativas... | Abril....                                     | 1919             | 1949                   |
| Companhia Fiação e Tecelagem Moraes Sarmento... D          | 363:000\$000    | 1.815      | 200\$000      | Integradas                     | 1 a 1.815        | Cautelas.... | Nominativas... | Março....                                     | 1913             | 1943                   |
| Companhia de Tecidos de Linho de Sapopemba... D            | 3.000:000\$000  | 15.000     | 200\$000      | Integradas                     | 1 a 15.000       | Cautelas.... | Nominativas... | Março....                                     | 1906             | 1936                   |
| Companhia Fiação e Tecidos Magéense..... D                 | 2.400:000\$000  | 12.000     | 200\$000      | Integradas                     | 1 a 12.000       | Cautelas.... | Nominativas... | Março....                                     | 1891             | 1941                   |
| Companhia Fabrica de Meias Victoria..... D                 | 400:000\$000    | 2.000      | 200\$000      | Integradas                     | 1 a 2.000        | Cautelas.... | Nom. port....  | Fevereiro...                                  | 1902             | 1942                   |
| Companhia Petropolis Industrial..... D                     | 300:000\$000    | 1.500      | 200\$000      | Integradas                     | 1 a 1.500        | Cautelas.... | Nominativas... | Março....                                     | 1912             | 1952                   |
| Companhia Petropolitana..... B                             | 7.000:000\$000  | 35.000     | 200\$000      | Integradas                     | 1 a 35.000       | Cautelas.... | Nom. port....  | Abril....                                     | 1902             | 1942                   |
| Companhia Progresso Industrial do Brasil..... D            | 9.000:000\$000  | 45.000     | 200\$000      | Integradas                     | 1 a 45.000       | Cautelas.... | Nominativas... | Março....                                     | 1873             | 1967                   |
| Companhia Fiação e Tecidos Sarmto..... D                   | 800:000\$000    | 4.000      | 200\$000      | Integradas                     | 1 a 4.000        | Cautelas.... | Nominativas... | Março....                                     | 1899             | 1919                   |
| Companhia Fabrica de Tecidos D. Isabel..... D              | 1.500:000\$000  | 7.500      | 200\$000      | Integradas                     | 1 a 7.500        | Cautelas.... | Nominativas... | Março....                                     | 1905             | 1930                   |
| Companhia Fabrica de Sedas Santa Helena..... D             | 2.400:000\$000  | 12.000     | 200\$000      | Integradas                     | 1 a 12.000       | Cautelas.... | Nominativas... | Fevereiro...                                  | 1889             | 1949                   |
| Companhia Fabrica Santa Heloisa..... D                     | 1.000:000\$000  | 5.000      | 200\$000      | Integradas                     | 1 a 5.000        | Cautelas.... | Nominativas... | Março....                                     | 1909             | 1939                   |
| Companhia Fiação e Tecidos Santa Rosa..... D               | 500:000\$000    | 2.500      | 200\$000      | Integradas                     | 1 a 2.500        | Cautelas.... | Nominativas... | Abril....                                     | 1907             | 1937                   |
| Companhia Nacional de Tecidos de Juta..... D               | 26.000:000\$000 | 130.000    | 200\$000      | Integradas                     | 1 a 130.000      | Cautelas.... | Nominativas... | Março....                                     | 1907             | 1937                   |
| Companhia Nacional de Tecidos S. Francisco Xavier... D     | 600:000\$000    | 3.000      | 200\$000      | Integradas                     | 1 a 3.000        | Cautelas.... | Nominativas... | Março....                                     | 1913             | 1953                   |
| Companhia Nacional de Tecidos Nova America..... D          | 15.000:000\$000 | 75.000     | 200\$000      | Integradas                     | 1 a 75.000       | Cautelas.... | Nominativas... | Março....                                     | 1908             | 1938                   |
| Companhia Nacional de Tecidos Santo Aleixo... D            | 800:000\$000    | 4.000      | 200\$000      | Integradas                     | 1 a 4.000        | Cautelas.... | Nominativas... | Março....                                     | 1924             | 1944                   |
| Companhia Nova Frbrica de Tecidos Santo Aleixo... D        | 4.500:000\$000  | 22.500     | 200\$000      | Integradas                     | 1 a 3.000        | Cautelas.... | Nominativas... | Março....                                     | 1924             | 1964                   |
| Companhia Manufactora Fluminense..... D                    | 2.000:000\$000  | 10.000     | 200\$000      | Integradas                     | 1 a 75.000       | Cautelas.... | Nominativas... | Agosto....                                    | 1905             | 1936                   |
| Companhia S. Bernardo Fabril..... D                        | 400:000\$000    | 4.000      | 200\$000      | Integradas                     | 1 a 4.000        | Cautelas.... | Nominativas... | Setembro...                                   | 1891             | 1933                   |
| Companhia Fabril Paranaense..... D                         | 2.000:000\$000  | 10.000     | 200\$000      | Integradas                     | 1 a 22.500       | Cautelas.... | Nominativas... | Março....                                     | 1908             | 1928                   |
| S. A. Fabrica Brasileira de Lanificio de Petropolis... D   | 400:000\$000    | 2.000      | 200\$000      | Integradas                     | 1 a 10.000       | Cautelas.... | Nominativas... | Março....                                     | 1913             | 1943                   |
| Companhia de Fiação e Tecidos S. João..... D               | 300:000\$000    | 3.000      | 100\$000      | Integradas                     | 1 a 4.000        | Titulos....  | Portador.....  | Março....                                     | 1919             | 1949                   |
| Companhia de Fiação e Tecidos S. José..... D               | 600:000\$000    | 3.000      | 200\$000      | Integradas                     | 1 a 10.000       | Cautelas.... | Nominativas... | Março....                                     | 1908             | 1918                   |
| Companhia de Fiação e Tecidos Santa Philomena... D         | 2.400:000\$000  | 12.000     | 200\$000      | Integradas                     | 1 a 2.000        | Cautelas.... | Nominativas... | Fevereiro...                                  | 1908             | 1918                   |
| Companhia Fabrica de Tecidos S. João..... D                | 3.300:000\$000  | 16.500     | 200\$000      | Integradas                     | 1 a 3.000        | Cautelas.... | Nominativas... | Novembro...                                   | 1904             | 1924                   |
| Companhia Fabrica de Tecidos S. Pedro de Alcantara... D    | 500:000\$000    | 5.000      | 100\$000      | Integradas                     | 1 a 3.000        | Cautelas.... | Nominativas... | Junho....                                     | 1912             | 1942                   |
| S. A. Fabrica Santa Margarida..... D                       | 400:000\$000    | 2.000      | 200\$000      | Integradas                     | 1 a 3.000        | Cautelas.... | Nominativas... | Maio....                                      | 1897             | 1937                   |
| Companhia Fabrica de Tecidos Manchester..... D             | 600:000\$000    | 1.200      | 500\$000      | Integradas                     | 1 a 12.000       | Cautelas.... | Nominativas... | Março....                                     | 1885             | 1936                   |
| Companhia de Tecidos de Malha Franco Brasileira... D       | 1.000:000\$000  | 5.000      | 200\$000      | Integradas                     | 1 a 16.500       | Cautelas.... | Nominativas... | Março....                                     | 1910             | 1940                   |
| Companhia Tijuca..... D                                    | 2.000:000\$000  | 10.000     | 200\$000      | Integradas                     | 1 a 5.000        | Cautelas.... | Portador.....  | Março....                                     | 1912             | 1932                   |
| Companhia Fabrica de Velludo e Seda Sul.sa-Brasileira... D | 3.000:000\$000  | 15.000     | 200\$000      | Integradas                     | 1 a 2.000        | Cautelas.... | Port. e nom.   | Março....                                     | 1920             | 1940                   |
| Companhia de Fiação e Tecidos Industrial Campista... D     | 3.000:000\$000  | 6.000      | 500\$000      | Integradas                     | 1 a 1.200        | Cautelas.... | Nominativas... | 1º trimest.                                   | 1904             | 1954                   |
| Sociedade Anonyma Lanificios Minerva..... D                | 160:000\$000    | 1.600      | 100\$000      | Integradas                     | 1 a 5.000        | Cautelas.... | Nom. port....  | Março....                                     | 1912             | 1932                   |
| Companhia Lanificio N. S. do Sameiro..... D                | 5.000:000\$000  | 25.000     | 200\$000      | Integradas                     | 1 a 10.000       | Cautelas.... | Nominativas... | Abril....                                     | 1912             | 1932                   |
| Companhia Taubaté Industrial..... D                        | 1.100:000\$000  | 5.500      | 200\$000      | Integradas                     | 1 a 15.000       | Cautelas.... | Nominativas... | Fevereiro...                                  | 1908             | 1933                   |
| Companhia de Tecidos N. S. do Rosario..... D               | 600:000\$000    | 6.000      | 100\$000      | Integradas                     | 1 a 6.000        | Cautelas.... | Nominativas... | Março....                                     | 1921             | 1951                   |
| Companhia de Tiras Bordadas e Rendas Valencianas... D      | 600:000\$000    | 6.000      | 100\$000      | Integradas                     | 1 a 1.600        | Cautelas.... | Nominativas... | 1º trimest.                                   | 1911             | 1951                   |
|  |                 |            |               | Integradas                     | 1 a 25.000       | Cautelas.... | Nominativas... | Fevereiro...                                  | 1891             | 1942                   |
|  |                 |            |               | Integradas                     | 1 a 5.500        | Titulos....  | Nominativas... | Março....                                     | 1914             | 1944                   |
|  |                 |            |               | Integradas                     | 1 a 6.000        | Cautelas.... | Nominativas... | Abril....                                     | 1913             | 1963                   |

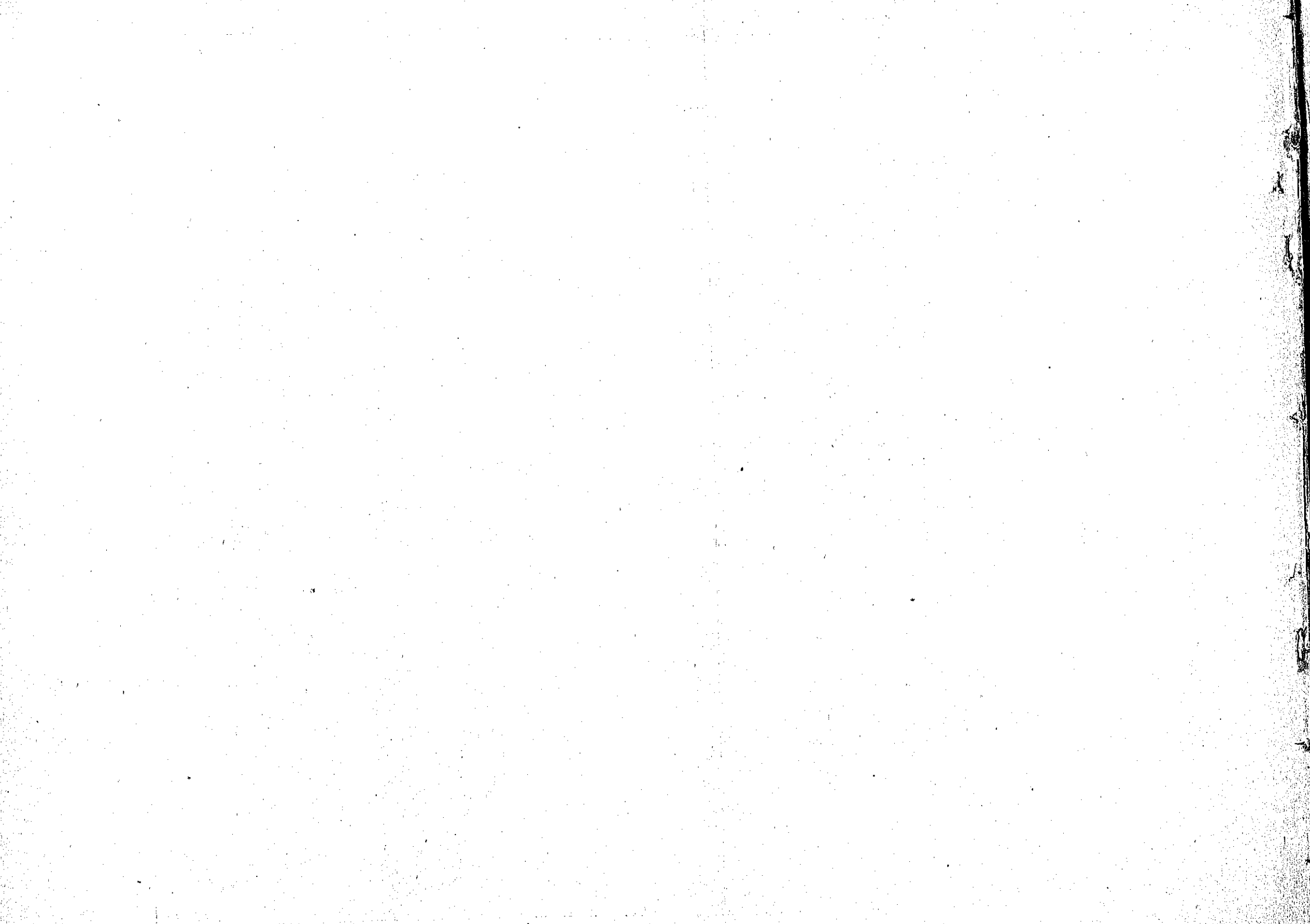

# ACÇÕES DE SOCIEDADES EM COMMANDITAS ADMITTIDAS Á COTAÇÃO NA BOLSA

A LETTRA «D» AO LADO DA SOCIEDADE INDICA EMPRESTIMO POR DEBENTURES

**Quadro n. 10**

| DENOMINAÇÃO  | CAPITAL      |                | ACÇÕES     |               | CAPITAL REALIZADO | NUMEROS DE ORDEM | ESPECIE    | NATUREZA       | EPOCA DA REUNIÃO DA ASSEMBLEA GERAL ORDINARIA | DATA DA FUNDAÇÃO | DATA DO TÉRMINO SOCIAL |
|--|--------------|----------------|------------|---------------|-------------------|------------------|------------|----------------|---|------------------|------------------------|
|  | Solidario    | Commanditario  | Quantidade | Valor nominal |                   |                  |            |                |   |                  |                        |
| Antonio Jannuzzi, Filhos & Comp..... D                           | 30:000\$000  | 570:000\$000   | 570        | 1:000\$000    | Integradas .....  | 1 a 570          | Cautelas.. | Nominativas... | Agosto ...                                    | 1907             | 1927                   |
| Crissiuma Filho & Comp. (Casa de Saude Dr. Crissiuma Filho)..... | 60:000\$000  | 290:000\$000   | 1.450      | 200\$000      | Integradas .....  | 1 a 1.450        | Cautelas.. | Por. nom.....  | Janeiro....                                   | 1915             | 1931                   |
| Francisco Graell & Comp.....                                     | 20:000\$000  | 580:000\$000   | 2.900      | 200\$000      | Integradas .....  | 1 a 2.900        | Cautelas.. | Por. nom.....  | Abril.....                                    | 1915             | 1935                   |
| Oetterer Speers & Comp. (Fabrica de Santa Rosalia).....          | 100:000\$000 | 3.200:000\$000 | 3.200      | 1:000\$000    | Integradas .....  | 1 a 3.200        | Cautelas.. | Nominattvas... | Julho.....                                    | 1899             | 1949                   |
| Rodrigues & Comp. (Jornal do Comercio)..... D                    | 100:000\$000 | 7.000:000\$000 | 7.000      | 1:000\$000    | Integradas .....  | 1 a 7.000        | Cautelas.. | Nominativas..  | Julho.....                                    | 1890             | 1946                   |
| Trajan de Medeiros & Comp.....                                   | 10:000\$000  | 1.590:000\$000 | 1.590      | 1:000\$000    | Integradas .....  | 1 a 1.590        | Cautelas.. | Nominativas..  | Junho.....                                    | 1909             | 1958                   |

