

RELATORIO

DA

Camara Syndical dos Corretores de Fundos Publicos

DA

CAPITAL FEDERAL

APRESENTADO

AO

MINISTRO DE ESTADO DOS NEGOCIOS DA FAZENDA

POR

A. Simonsen

PRESIDENTE DA CAMARA SYNDICAL

(ADMINISTRAÇÃO DE 1 DE ABRIL DE 1921 A 31 DE MARÇO DE 1922)



RIO DE JANEIRO
IMPRESA NACIONAL
1923

8385

19 11 48

Exmo. Sr. Ministro dos Negocios da Fazenda.

Em cumprimento ao disposto no art. 193 do Regimento Interno da Bolsa, venho apresentar a V. Ex. o relatorio da Camara Syndical dos Corretores de Fundos Publicos desta praça, referente ao periodo de abril de 1921 a março de 1922.

Rio de Janeiro, 31 de março de 1922.

A. Simonsen,

SYNDICO.

CAMARA SYNDICAL

Em assembléa geral ordinaria, realizada em 4 de maio de 1921, os Srs. Corretores de Fundos Publicos escolheram para servir na Camara Syndical no periodo de 1921 a 1922 os Srs. Syndico Adolpho Simonsen, Adjunctos, Lucrecio Fernandes de Oliveira, Alfredo Gastão Villemôr do Amaral e Dr. Ary de Almeida e Silva, os tres primeiros reeleitos.

Cumprindo o art. 179 do Regimento Interno a Camara Syndical, em sua primeira reunião, escolheu para servir como secretario o Sr. Lucrecio Fernandes de Oliveira, thesoureiro o Sr. Alfredo Gastão Villemôr do Amaral o adjuncto Dr. Ary de Almeida e Silva.

Compõe-se o pessoal da secretaria da Camara Syndical dos Srs. Francisco Valentim Pereira Nunes, Herminio Affonso Ferreira, Leoncio Emilio Allain, Carlos Pereira Nunes e Flausino de Paula Sampaio.

ARCHIVO

Constituem o archivo da Camara Syndical e existem na secretaria os livros em seguida enumerados; uns concernentes exclusivamente ás administrações da extincta Junta dos Corretores e outros com referencia a esta e á Camara Syndical, sua sucessora:

EXCLUSIVOS DA EXTINGTA JUNTA DOS CORRETORES

- 2 livros de registro dos titulos de nomeação de corretores;
- 3 livros de boletins quinzenaes de cambio, de 16 de fevereiro de 1875 a 30 de junho de 1893, havendo falta de escripturação de 30 de maio de 1890 a 30 de dezembro de 1891 (1);
- 1 livro de registro de tabollas de cambio;
- 2 livros copiadores;
- 1 livro de actas;
- 1 livro de registro de operações sobre mercadorias;
- 1 livro de registro de taxas bancarias;

(1) A administração da Camara Syndical de 1893, procedendo a detida e vigorosa busca em antigos papeis e notas existentes na secretaria, resolveu organizar a cotação diaria do cambio no periodo omisso naquellos livros, e consoguiu encher a lacuna existente, mandando lançar nos antigos registros em tinta differente — carmin — as respectivas taxas de cambio, que abrangem o periodo de janeiro de 1890 a julho de 1891. Lavrou-se desse facto um termo em cada um dos respectivos registros.

- 1 livro de termos de compromissos dos corretores ;
- 2 livros de termos de nomeação dos prepostos e adjuntos dos corretores ;
- 1 livro de registro de titulo de nomeação de corretores ;
- 1 livro de inscripção das prorrogações de contracto de cambio ;
- 1 livro de registro de titulo de nomeação dos prepostos ;
- 6 livros de registro das operações de cambio realizadas pelos corretores, pelos bancos, no periodo de 1 de maio de 1893 a 31 de março de 1894 ;
- 5 livros de registro de importancias, mensal e quinzenal, das operações de cambio, communicadas pelos corretores e pelos bancos ;
- 3 livros de registro de movimento mensal da Bolsa ;
- 5 livros copiadores ;
- 2 livros de registro dos certificados de pagamento do imposto de industrias e profissões dos corretores e prepostos.

REFERENTES A ESTA E Á CAMARA SYNDICAL, SUA SUCCESSORA

146 livros auxiliares dos registros officiaes de cotações, no periodo de 1 de junho de 1877 até a data presente ;

10 cadernos auxiliares dos registros officiaes de cotações, no periodo de 4 de abril de 1881 a 20 de setembro de 1885 ;

73 livros de registros de cotações officiaes da Bolsa, no periodo de 1 de março de 1850 até a data presente ; sendo os de n. 1 até o de n. 53, pag. 538, concernentes á administração da extincta Junta dos Corretores ;

4 livros de actas ;

1 livro de presença de corretores ás assembleas geraes da extincta Junta dos Corretores e da Camara Syndical ;

591 livros encerrando as communicações originaes de operações de cambio ;

260 protocollos entregues á Camara Syndical pelos corretores que obtiveram demissão depois que entrou em execução o decreto n. 2.473, de 13 de março de 1897 ;

3 volumes de originaes de preços correntes de 1808 a 1825, firmados pelo corretor Stockmayer e offercidos á Camara Syndical pelo Banco da Republica do Brasil ;

2 originaes de preços correntes do genero de exportação e do cambio, firmados pelo antigo corretor L. Coha, em 10 de fevereiro de 1817 e de 30 de junho de 1818, offercidos á Camara Syndical pelo Exm. Sr. commendador Luiz Augusto da Silva Porto ;

4 livros em branco destinados ao indice do registros officiaes de cotação ;

45 volumes contendo a correspondencia e documentos recebidos, encerrando os quatro primeiros volumes, os relativos á extincta Junta dos Corretores ;

379 autos de documentos comprobativos de constituição de sociedades anonymas para admissão de titulos á cotação official da Bolsa ;

98 autos de documentos de nomeação de prepostos de corretores de fundos publicos.

Quadro dos corretores de fundos publicos e seus prepostos

CORRETORES	PREPOSTOS
Adolpho Simonsen.	
Abdulaziz José Chavantes.	
Alberto Déxon Costa.	
Alfredo Gastão Villemor do Amaral.	
Alvaro de Moniz.	
Antonio Augusto Montenegro.	
Antonio de Azevedo Santos Moreira.	
Antonio Pereira da Motta.	
Antonio Vaz de Carvalho Junior.....	Candido de Azevedo Gambôa.
Arthur Augusto de Almeida.	
<i>Arthur Frederico Josetti.</i>	
Ary de Almeida e Silva.	
Carlos Augusto Duque Estrada.	
Carlos Gomes Xavier.....	Abner Ferreira Vianna. Horacio Aguiar.
Eduardo Ferreira.	
Ernesto Stampa.	
Estevão Luiz Oneto.	
Fernando Alvares de Souza.....	Joaquim Antonio Barroso Filho
Georges Leuzinger Masset.	
Godofredo Nascentes da Silva.....	Irineu Amaral dos Santos Lima.
<i>Gustavo Adolpho de Carvalho.</i>	
Harold Elkin Hime Junior.....	Gustavo de Aguiar.
Henrique Fernandes Lima.	
Humberto Ponce de Leão.	
Jeremias dos Santos Jacintho.....	Carlos Magno de Moura.
João Antonio Kelly de Godoy Botelho....	Victor Moreira da Costa Lima.
João da Cruz Carregal.....	Guilherme João Schubach. Pedro Luiz Bettamio Barreto.
Joaquim Augusto Teixeira.	
José Willemsens.....	Edmundo Leonel Lynch. Luiz Figueira Junior.
Julio Costa Pereira.....	Antonio de Meira Guimarães.
Luercio Fernandes de Oliveira.....	Joaquim Paulo de Oliveira.
Manoel Murтинho Filho.	
Martin Adolpho Koch.	
Orozimbo Muniz Barreto Junior.	
Paulo Alvares de Souza.	
Paulo Augusto Robillard Lepaultre de <i>Maigny</i>	João Doyle Silva.
Pedro Ferreira Pontes.....	Eduardo Fernandes Corrêa.
Ricardo Ladders.	

Quadro dos títulos admitidos à negociação e respectiva cotação official na Bolsa, no periodo de 1 de abril de 1921 a 31 de março de 1922

DATAS	ESPECIE	DENOMINAÇÃO	OBSERVAÇÕES
1921			
6 de abril	Accções	S. A. «A Patria»	Integradas.
6 >	>	Banco Predial do Estado do Rio de Janeiro	Integradas e com 50 %.
14 >	>	S. em Com. por accções «A Rua» Estellita & Comp.	Integradas.
19 >	>	Emp. de Melhoramentos da Baixada Fluminense.	Com 40 %.
19 >	>	Companhia Brasileira de Artefactos de Borracha.	Integradas.
18 >	>	S. em Com. por accções Rodrigues & Comp. «Jornal do Commercio».	Integradas.
18 >	Obrigações	>	Emp. 7.000:000\$000.
18 >	Accções	S. A. Fabrica de Tecidos Esperança	Integradas.
31 >	Apolices	Camara Municipal de Valença	Emp. 200:000\$000.
>	>	Intendencia Municipal de Bagé	Emp. 3.000:000\$500.
3 >	>	Camara Municipal de Barra do Pirahy	Emp. 200:000\$000.
10 >	Accções	Companhia Fabrica de Sabonetes Santelmo (Perfumaria Guitry)	Integradas.
10 >	>	S. A. Cotonificio Gavea	Integradas.
28 >	Obrigações	>	Emp. 800:000\$000.
28 >	Accções	S. A. Metallurgica de Construcções Mechanicas	Integradas.
27 >	Obrigações	Companhia Calçado Cleveland	Baixa do emprestimo.
4 >	Apolices	Prefeitura do Distrito Federal (decreto n. 1.464, de 8 de setembro de 1920).	Emp. 50.000:000\$500.
27 >	Accções	Companhia Manufactora de Biscuitos.	Integradas.
27 >	>	Companhia Seguros Previsora Rio Grandense.	Com 40 %.
27 >	>	Banco Nacional Ultramarino	Integradas.
6 >	Apolices	Prefeitura do Distrito Federal (decretos ns. 1.535 e 1.550, de 4 e 30 de abril de 1921).	Emp. 60.000:000\$000.
12 >	Obrigações	S. A. Casa Arens.	Emp. 1.300:000\$000.
23 >	>	Thesouro Nacional (decreto n. 14.946, de 15 de agosto de 1921)	Emp. 200.000:000\$000.
6 >	Apolices	União Federal (decreto n. 14.684, de 22 de fevereiro de 1921).	Emp. 39.683:000\$000.

6	»	Acções	S. A. White Martins	Integradas.
24	»	Apolices	Camara Municipal de Uberaba	Emp. 1.300:000\$000.
25	»	Acções	Companhia Braga Costa	Integradas.
25	»	»	Companhia Melhoramentos da Ilha do Governador	Integradas.
12	»	»	The Red Star Company.	Augmento de capital.
24	»	Obrigações	S. A. Fabrica de Tecidos Esperança	Emp. 1.300:000\$000.
24	»	Acções	Companhia Hanseatica	Augmento de capital.
30	»	»	S. A. S. Paulo Alpargatas Company.	Emp. 200:000\$000.
15	»	Apolices	Prefeitura Municipal de Nova-Friburgo	Integradas.
21	»	Acções	Companhia Fabrica de Tecidos D. Isabel	Augmento de capital.
21	»	»	S. A. Monitor Mercantil	Integradas.
29	»	»	Companhia União Industrial.	Augmento de capital.
30	»	»	Companhia Florestal Fluminense	Integradas.
30	»	»	Banco Commercial do Rio de Janeiro	Com 90 %.
				Capital 8.000:000\$000.
1922				
25	»	de janeiro.	Companhia Aurea Brasileira	Integradas de 100\$000.
30	»	»	Banco do Brasil	Capital 70.000:000\$000.
31	»	»	Companhia Industrial Sul do Brasil	Integradas.
8	»	fevereiro	Companhia Loterias Nacionaes do Brasil	Capital 4.000:000\$000.
14	»	»	Companhia Mineira de Lacticinios	Integradas.
14	»	»	Companhia Salutar de Hygienisação de Lacticinios	Cancellada.
23	»	»	Banco Commercial dos Varejistas	Integradas e com 50 %
23	»	»	Companhia Nacional de Tecidos de Juta.	Augmento de capital.

Condições dos empréstimos admitidos á cotação na Bolsa no periodo de 1 de abril de 1921 a 31 de março de 1922

EMISSOR	IMPORTANCIA DO EMPRESTIMO		JURO ANNUAL	TIPO DA EMISSÃO	AMORTISACÃO ANUAL	DATA DA ADMISSÃO Á COTAÇÃO
	Em moeda nacional	Em moeda estrangeira				
S. em commandita por accções Rodrigues & Comp. — «Jornal do Commercio» . . .	7.000.000\$000	—	7 %	37 1/2 %	Em 25 annos	18 maio 1921
Camara Municipal do Valença	200.000\$000	—	8 %	90%	» 30 »	31 maio 1921
Intendencia Municipal de Bagé.	3.000.000\$000	—	8 %	Par	» 25 »	31 maio 1921
Camara Municipal de Barra do Pirahy. . .	200.000\$000	—	8 %	90%	» 30 »	3 junho 1921
S. A. Cotonificio Gavea	800.000\$000	—	8 %	Par	» 23 »	23 junho 1921
Prefeitura do Districto Federal (decreto numero 1.461 de 8 de setembro de 1920) . . .	50.000.000\$000	—	6 %	90%	» 30 »	4 agosto 1921
Prefeitura do Districto Federal (decretos numeros 1.535 o 1.550, de 4 o 30 de abril de 1921)	60.000.000\$000	—	7 %	91 %	» 40 »	6 setembro 1921
Thezouro Nacional (obrigações decreto n. 14.946, de 15 de agosto de 1921). . .	200.000.000\$000	—	7 %	98 %	» 10 »	23 setembro 1921
S. A. «Casa Arens» . . .	1.300.000\$000	—	8 %	97 1/2 %	» 25 »	12 setembro 1921
União Federal (decreto n. 14.854, de 22 de fevereiro de 1921) . . .	30.635.000\$000	—	5 %	Par	—	6 outubro 1921
Camara Municipal do Uberaba.	1.300.000\$000	—	9 %	96 %	Em 30 annos	24 outubro 1921
S. A. Fabrica de Tecidos Esperança . . .	1.300.000\$000	—	8 %	Par	» 19 »	24 novembro 1921
Prefeitura Municipal do Nova-Friburgo. . . .	200.000\$000	—	9 %	»	» 5 »	15 dezembro 1921

Títulos ao portador e nominativos, furtados, extraviados ou gravados de qualquer onus

JUIZES	DATA DO MANDADO	TITULOS	NUMERO DE ORDEN
Dr. Juiz da 3ª Pro- toria.	12 de agosto de 1899.	Apolicos geraos de 5 %, cautela.	Cautela n. 3.398, de 3:500\$.
		Idem	Cautela n. 4.567, de 5:000\$.
Dr. Juiz Federal...	23 de janeiro de 1903.	Idem	Cautela n. 5.569, de 6:200\$.
Idem	3 de outubro de 1904.	Idem	Cautela n. 1.708, de 17:500\$.
Idem	21 de agosto de 1908.	Apolicos geraos de 5 %.	Cautela n. 900, de 2:000\$...
Dr. Juiz Federal da 1ª Vara.	14 do abril de 1910	Idem	Cautela n. 3.336, de 700\$000.
Dr. Nestor Meira..	5 de dezembro de 1904.	Apolicos geraos de 5 %, 1:000\$000.	Ns. 63.757 a 63.763, 82.698 a 82.704, 83.725, 102.239 a 102.245, 131.771 a 131.788, 156.923 a 156.942, 232.148 a 232.166, 232.168, 232.169 e 243.689.
Dr. Juiz Municipal de Valença.	18 do maio de 1903.	Idem	Ns. 183.640 e 256.304.
Dr. Juiz da 1ª Pro- toria.	1 do maio de 1906.	Idem	Ns. 2.580, 37.767, 54.137, 57.768 e 253.419.
Dr. Juiz Federal da 3ª Vara.	5 de janeiro de 1908.	Idem	Ns. 260.727 a 260.733, 361.797 a 361.803.
Dr. Juiz Federal da 2ª Vara.	19 de novembro de 1909.	Idem	Ns. 386.561, 386.562 e 386.563.
Idem	14 de novembro de 1908.	Idem	Ns. 397.756 a 397.843 440.482 a 440.497, 419.410 a 419.426, 353.453 a 353.556.
Dr. Juiz da 1ª Vara Cível.	20 de maio de 1911.	Idem	Ns. 374.621 a 374.641.
Dr. Juiz da 2ª Vara Cível.	1 de setembro de 1913.	Idem	Ns. 143.928 a 143.931, 169.084, 169.085, 190.360 a 190.363, 313.957, 315.180, 315.181, 413.293 a 413.297, 465.038, 465.039 e 506.288,
Idem	3 de fevereiro de 1914.	Idem	Ns. 218.372 a 218.421.
Idem	1 de setembro de 1913.	Idem de 5 %, 200\$000.	Ns. 8.476, 8477, 8.608 e 8.609.

JUIZES	DATA DO MANDADO	TITULOS	NUMERO DE ORDEM
Dr. Juiz da 2ª Vara Cível.	1 de setembro de 1913.	Apolices geracido 5 %, 500\$000.	N. 2.995.
Dr. Juiz Federal da 2ª Vara.	14 de novembro de 1908.	Apolices de 1:000\$ de 5 %, nominativas, sem declaração do empréstimo.	Ns. 40.210 a 40.282, 50.323 a 50.395.
Dr. Juiz Federal da 1ª Vara.	13 de outubro de 1916.	Apolices de 5 %, sem declaração do empréstimo.	Cautela n. 3.686 de 3:100\$.
Dr. Juiz Federal da 2ª Vara.	14 de novembro de 1908.	Apolices ao portador de 5 %, sem declaração do empréstimo.	Ns. 12.787 a 12.803.
Dr. Juiz Federal...	9 de agosto de 1898.	Apolices do Empréstimo Nacional de 1895, ao portador.	Cautela n. 440, de 10 apolices.
Idem	19 de agosto de 1903.	Idem	Ns. 45.732 e 48.723.
Idem	18 de julho de 1906.	Idem	Ns. 1 a 126, 201 a 300, 310 a 800, 901 a 1.100, 8.708 a 8.757, 8.809, 8.810, 8.882 a 9.031, 9.138 a 9.187, 9.218 a 9.220, 12.356, 13.126 a 13.153, 14.681 a 14.686, 15.058, 18.027, 18.141 a 18.147, 18.490, 22.502, 24.627 a 24.630, 24.666 a 24.670, 24.688 a 24.692, 24.741, 26.020 a 26.036, 26.679, 26.831, 27.318 a 27.322, 32.610, 32.612, 32.789, 32.792, 33.258, 33.260, 33.710 a 33.719, 36.904 a 36.908, 37.908, 38.062 a 38.070, 39.212 a 39.221, 39.325, 39.435, 40.456, 40.616, 41.523, 41.524, 42.314, 44.300 a 44.327, 45.376, 45.377, 45.543 a 45.592, 47.296, 47.481, 47.694, 48.986, 49.990, 50.023 e 50.024.
Dr. Juiz da 2ª Vara Cível.	1 de setembro de 1913.	Apolices de 1895.	Ns. 49.530 a 49.532.
Dr. Juiz da 1ª Protoria.	1 de maio de 1906.	Idem (sem denominação).	N. 15.133.

JUIZES	DATA DO MANDADO	TITULOS	NUMERO DE ORDEM
Dr. Juiz Federal.	4 de fevereiro de 1903.	Apolices do Em- prestimo Nacio- nal de 1897, ao portador.	Ns. 1.500, 13.948 e 13.949.
Idem	24 de setembro de 1904.	Idem	Ns. 810 a 814, 1.037 a 1.047, 1.049 a 1.051, 1.053, 1.054, 1.056 a 1.059, 1.138, 1.139, 1.141 a 1.151, 1.153, 1.155 a 1.167, 1.169 a 1.198, 1.200 a 1.214, 1.217 a 1.221, 1.223 a 1.249, 1.251 a 1.255, 12.602, 12.604 a 12.610, 12.614, 12.619 a 12.621, 12.719 a 12.723.
Dr. Juiz da 2ª Vara Cível.	1 de setembro de 1913.	Apolices (sem de- claração do em- prestimo.)	Ns. 10.737, 47.868, 51.479 e 51.483.
Dr. Juiz Federal da 2ª Vara.	5 de dezembro de 1904.	Apolices do Emp. Nacional de 1897, ao portador.	Ns. 12.005 a 12.008.
Dr. Juiz Federal...	30 de novembro de 1906.	Idem	Ns. 176 a 180, 211 a 235, 284 a 289, 306 a 308, 565 a 507, 1.326 a 1.331, 4.227 a 4.316, 4.401 a 4.409, 4.473 a 4.480, 5.207 a 5.216, 5.778 a 6.323, 9.644 a 9.655, 10.008 a 10.017, 10.043, 10.044, 11.434 a 11.443, 11.773 a 11.784, 11.800 a 11.816, 11.847 a 11.866, 12.099, 12.100, 13.374 a 13.403, 13.900 a 13.909, 14.210 a 14.217, 14.220 a 14.239, 14.282 a 14.280, 14.819, 14.820, 15.552 a 15.556, 15.571 a 15.573, 15.655 a 15.657, 15.710 a 15.719, 16.478 a 16.534, 16.565 a 16.583, 16.585 a 16.594, 17.444 a 17.446, 17.570, 17.970 a 17.993.
Dr. Juiz da 1ª Pre- toria.	1 de maio de 1906.	Apolices do Em- prestimo Nacio- nal de 1897, sem declaração.	Ns. 11.338 e 11.339.
Dr. Juiz Federal da 1ª Vara.	5 de dezembro de 1912.	Apolices do Em- prestimo Nacio- nal de 1897.	4 apolices pertencentes á herança de Alves de Brito.

JUIZES	DATA DO MANDADO	TITULOS	NUMERO DE ORDEM
Dr. Juiz Federal da 1ª Vara.	21 de janeiro de 1908.	Apolicos do Empréstimo Nacional de 1903, ao portador.	N. 15.035.
Dr. Juiz Federal da 2ª Vara.	4 de outubro de 1917.	Idem	Ns. 16.520 a 16.524.
Dr. Juiz da 1ª Vara Cível.	2 de outubro de 1918.	Apolicos Compromissos do Thezouro, portador	Ns. 3.819 a 3.858, 7.581 a 7.599, 10.316 a 10.335, 33.163 a 33.178 e 25.469 a 35.188.
Dr. Juiz da 1ª Pretoria.	30 de junho de 1899.	Apolicos municipaes, ao portador (antigas)	Ns. 2.007 a 2.004, 2.465 a 2.475, 4.754 a 4.763, 13.401 a 13.412, 13.519 a 13.508, 28.169, 28.170, 98.800 a 98.809 e 98.993 a 99.009.
Dr. Juiz da 6ª Pretoria.	11 de julho de 1899.	Idem	Ns. 18.235 a 18.274.
Dr. Juiz da 1ª Pretoria.	14 de junho de 1901.	Idem	Ns. 5.129, 16.081 a 16.090, 16.092, 28.420, 28.421, 29.618, 33.078, 33.496, 33.497 e 35.130.
Idem	10 de março de 1903.	Idem	N. 106.872.
Dr. Juiz da 4ª Pretoria.	12 de junho de 1899.	Apolicos municipaes nominativas (antigas).	Ns. 19.762 a 19.767.
Dr. Julio de Barros Raja Gabaglia.	8 de julho de 1904.	Idem	Ns. 7.298 a 7.312.
Caucionados na Prefeitura.	20 de fevereiro de 1907.	Apolicos municipaes, ao portador, de C 20	Ns. 178.231 a 178.497, 179.919 a 179.950, 181.345 a 181.383, 181.446, 181.473, 181.480 a 181.498, 184.427 a 184.510, 184.809 a 184.819, 184.840 a 184.844, 184.863 a 184.868, 184.874 a 184.883, 184.885 a 184.897, 184.899 a 184.903.
Idem	3 de setembro de 1907.	Idem	Ns. 2.802 a 2.804, 11.913 a 11.915, 59.800, 51.086, 52.944 a 52.917, 53.807 a 53.810, 57.205, 57.206, 58.865, 60.713, 60.714, 62.780 a 62.783, 64.469 a 64.478, 109.217, 111.288, 111.289, 161.016 a 161.020, 161.026 a 161.030, 169.540, 169.583 a 169.602, 182.414,

JUIZES	DATA DO MANDADO	TITULOS	NUMERO DE ORDEN
Caucionados na Prefeitura.	3 de setembro de 1907.	Apolices municipais, ao portador, de £ 20.	Ns. 183.167, 183.183 a 183.188, 183.353, 183.354, 193.770, 193.771 e 198.705.
Idem	3 de setembro de 1907.	Idem	Ns. 184.531 a 184.540, 184.544 a 184.558, 184.856, a 184.861.
Dr. Juiz da 1ª Pretoria.	9 de agosto de 1909.	Idem	Ns. 170.044, 176.030, 176.031, 178.869, 178.868, 188.996 a 189.000.
Caucionados na Prefeitura.	16 de fevereiro de 1906.	Apolices municipais nomina-tivas, de £ 20.	Ns. 88.325 a 88.329.
Idem	26 de janeiro de 1906.	Idem	Ns. 86.215 a 86.217, 91.214 e 91.215.
Idem	28 de dezembro de 1905.	Idem	N. 88.237.
Dr. Juiz da 1ª Pretoria.	12 de janeiro de 1907.	Apolices municipais, ao portador, de 1907.	Cautela n. 360, de 5 apolices.
Idem	1 de dezembro de 1908.	Idem	Cautela n. 1.248, de duas apolices.
Dr. Juiz dos Feitos da Fazenda Municipal.	11 de abril de 1914.	Idem	Ns. 93.922 a 93.971.
Dr. Juiz dos Feitos da Fazenda Municipal.	30 de julho de 1915.	Apolices municipais de 1914, ao portador.	Cautela n. 189, de 9 apolices.
Idem	17 de novembro de 1916.	Idem	Cautela n. 382, de 10 apolices.
Dr. Juiz da 1ª Pretoria.	4 de janeiro de 1902.	Coupões de apolices Municipaes (antigas).	Coupon n. 10, das apolices ns. 29.751 a 29.800 e 32.782 a 32.831.
Idem	22 de abril de 1901.	Apolices, inscrição de 3 % ao portador.	Cautelas ns. 528 e 1.634 das apolices ns. 19.202 e 28.647.
Idem	18 de dezembro de 1901.	Idem	Cautela n. 2.052, de 25:000%000.
Idem	27 de dezembro de 1901.	Idem	Cautela n. 10.203, de 10:000%000.
Officio do Banco do Brasil	3 fevereiro de 1922.	Idem	Ns. 93.911 a 94.001, pertencentes ao espólio do Bráulio Alves de Miranda, deverão ser resgatadas pelo mesmo Banco do Brasil.

JUIZES	DATA DO MANDADO	TITULOS	NUMERO DE ORDEM
Dr. Juiz da 1ª Pro- toria.	27 de dezembro de 1901.	Apolices, inscri- ção de 3 % ao portador.	Cautela n. 10.204, de 10:000\$000.
Idem	27 de dezembro de 1901.	Idem	Cautela n. 10.205, de 5:000\$000.
Idem	27 de dezembro de 1902.	Idem	Cautela n. 10.206, de 2:000\$000.
Idem	11 de abril de 1902.	Idem	Cautela n. 3.415, de 9:000\$000.
Idem	14 de março de 1904.	Idem	Cautela n. 3.416, de 6:000\$000.
Idem	14 de março de 1904.	Idem	Cautela n. 4.974, de 2:000\$000.
Idem	22 de outubro de 1904.	Idem	Cautela n. 5.322, de 1:000\$000.
Idem	22 de outubro de 1904.	Idem	Cautela n. 5.364.
Idem	18 de janeiro de 1905.	Idem	Cautela n. 1.222.
Idem	27 de janeiro de 1905.	Idem	Cautela n. 489.
Idem	5 de abril de 1905.	Idem	Cautela n. 2.914, de 4:000\$.
Idem	26 de agosto de 1905.	Idem	Cautela n. 261, das apolices ns. 15.773 e 15.774.
Idem	15 de setembro de 1905.	Idem	Cautela n. 5.010.
Idem	17 de dezembro de 1905.	Idem	Cautela n. 4.171.
Idem	21 de dezembro de 1900.	Apolices, inscri- ção de 3 % nominativas.	Cautela ns. 862 e 863, das apolices ns. 3.611 a 3.616.
Idem	22 de abril de 1905.	Idem	Cautela n. 4.079, de 200\$000. Idem
			Cautela n. 4.680, de 600\$000;
			Idem
			Cautela n. 708, das apolices; ns. 3.032 a 3.034.
			Idem
			Cautela n. 4.018, das apo- lices ns. 4.301 a 4.304.

JUIZES	DATA DO MANDADO	TITULOS	NUMERO DE ORDEM
Dr. Juiz da 1ª Pre- toría.	1 de maio de 1906.	Apolices, inscri- ção de 3 %, sem declaração.	Uma apolico de 100\$000.
Idem	9 de setembro de 1903.	Apolices do Em- prestimo Popu- lar do Estado do Rio, ao por- tador.	Ns. 10.974, 11.017 a 11.026 e 11.032.
Dr. Juiz dos Feitos da Fazenda, no Estado do Rio de Janeiro.	21 de dezembro de 1907.	Idem	Ns. 10.343 a 10.345, 25.665 e 30.690.
Dr. Zacharias do Rogo Monteiro.	22 de junho de 1904.	Idem	Cautela n. 13.702, das apo- lices ns. 186.264 a 186.280.
Dr. Julio de Barros Raja Gabaglia.	8 de julho de 1904.	Idem	Cautela n. 13.860, da apo- lice n. 183.291.
Idem	8 de julho de 1904.	Idem	Cautela n. 14.032, da apo- lice n. 186.970.
Idem	1 de setembro de 1904.	Idem	Cautela n. 16.871, das apo- lices ns. 195.278 a 195.297.
Dr. Juiz dos Feitos da Fazenda do Es- tado do Rio de Janeiro.	6 de dezembro de 1904.	Idem	Cautela n. 14.284, das apo- lices ns. 187.989 a 188.015.
Dr. Juiz da 1ª Vara Cível.	4 de novembro de 1905.	Idem	Cautela n. 28.678, das apo- lices ns. 111.387 a 111.397.
Idem	23 de outubro de 1908.	Idem	Ns. 152.579 a 152.586, 152.678 a 152.687.
Idem	16 de agosto de 1910.	Idem	Cautelas n. 4.548, da apolico n. 10.974, n. 4.554, das apolices ns. 11.017 a 11.026 e n. 4.556, da apo- lice n. 11.032.
Idem	28 de setembro de 1912.	Idem	Ns. 113.185 a 113.188, 124.501, 124.502, 136.932 a 136.939.
Idem	24 de janeiro de 1914.	Idem	Ns. 17.726 a 17.728, 30.112, 30.113, 60.067, 60.068, 72.799, 72.800, 108.974 a 108.976, 110.092 a 110.098, 129.476 a 129.479, 149.302, 149.891 a 149.896, 156.908, 158.888, 158.889, 158.891, 158.893, 158.894, 158.964 a 158.982, 158.987 a 159.001,

JUIZES	DATA DO MANDADO	TITULOS	NUMERO DE ORDEM
Dr. Juiz da 1ª Vara Cível.	24 de janeiro de 1914.	Apolicos do Empréstimo Popular do E. do Rio, ao portador.	Ns. 159.003, 159.004, 159.006 a 159.012, 159.014, 159.016, 159.017, 159.019, 159.025.
Idem	8 de junho de 1914.	Idem	N. 194.584.
Dr. Juiz da 1ª Vara	13 de fevereiro de 1915.	Idem	Ns. 29.580, 42.114, 42.115, 128.099, 128.101 a 128.103, 132.421 a 132.426, 132.428, 157.473, 157.475 e 159.850.
Dr. Carvalho e Mello	21 de fevereiro de 1903.	Apolicos e Inscrição da Divida Publica.	Pertencentes ao casal de José Joaquim de Mello Fa- coiro.
Dr. Juiz da 4ª Pre- toria.	26 de novembro de 1900.	Cheque do Banco da Republica do Brazil.	N. 42.724, serie 8ª, de 3:000\$000.
		Idem	N. 56.320, de 3:000\$000.
		Idem	N. 30.369, de 7:615\$050.
Dr. Juiz da 5ª Vara Cível.	13 de janeiro de 1915.	Cheque de 10:000\$ da Banque Francaise et Italienne.	N. 247.123.
Dr. Juiz da 6ª Pre- toria.	14 de junho de 1901.	Caixa Economica.	Galernota n. 38.260.
Dr. Juiz da 1ª Pre- toria.	6 de novembro de 1904.	Letras do Banco Predial.	Ns. 40.171 a 40.174, 40.643 a 40.668 e 52.499 a 52.505.
Dr. Juiz da 6ª Pre- toria.	14 de junho de 1901.	Idem.	Ns. 61.230, 61.232, 61.708 a 61.710, 62.186, 62.187, 62.189, 62.191 e 62.192.
Dr. Celso Aprigio Guimarães.	22 de setembro de 1900.	Idem.	Ns. 21.913, 22.041, 22.502, 22.505, 22.724, 22.725, 23.109, 23.790, 23.794, 23.898, 24.078, 24.085, 24.710, 26.665, 26.666, 26.669, 26.671, 26.678, 31.537, 32.166, 32.174, 35.228, 35.229, 35.885, 36.626, 36.629, 36.634, 36.636, 36.640, 36.645, 36.647, 36.648, 36.653, a 36.655, 36.658, 39.547, 42.116, 43.726, 43.727, 45.018, 45.020, 46.219, 46.222, 46.226, 47.105, 48.203, 48.395 a 48.399, 48.401, 48.402, 53.447,

JUIZES	DATA DO MANDADO	TITULOS	NUMERO DE ORDEM
Dr. Celso Aprigio Guimarães.	22 de setembro de 1900.	Letras do Banco Predial.	Ns. 53.448, 54.449, 54.450, 54.711, 55.045, 55.047, 57.532, 58.267, 58.825, 58.847, 58.863, 59.408, 59.461, 61.042, 62.244, 62.755, 62.855, 62.859, 66.375 a 66.377, 67.195, 68.336, 70.900 a 70.908,
Dr. Manoel Barretto Dantas.	15 de janeiro de 1894.	Letras do Banco União Agricola do Brazil e do Credito Real.	Ns. 5.876 a 6.375.
Dr. Salvador Antonio Moniz B. de Aragão.	19 de janeiro de 1894.	Idem	Ns. 2.801 a 3.350.
Dr. Manoel Barretto Dantas.	27 de maio de 1895.	Idem	Ns. 4.645 a 4.750, 4.786 a 4.800.
Dr. José Francisco de Gusmão Lima.	Abril de 1896.	Idem	Ns. 2.401 a 2.650.
Dr. Manoel Barretto Dantas.	20 de julho de 1896.	Letras do Banco dos Estados Unidos do Brazil	Ns. 1 a 200, 1ª serie.
Dr. José Luiz de Bulhões Pedreira.	28 de novembro de 1899.	Letras da Camara Municipal de S. Paulo.	Ns. 244, 245, 248, 451, 456, 1.299, 1.309, 1.453, 1.457, 1.491, 1.499, 1.498, 1.564, 1.507, 1.630, 1.651, 1.751, 1.752, 1.754, 1.755, 1.757, 1.758, 1.761 a 1.766, 1.768, 1.769, 1.774 a 1.776, 1.778, 1.780, 1.781, 1.801 a 1.803, 1.810 a 1.814, 1.816 a 1.819, 1.821, 2.016, 2.019, 2.021, 2.025, 2.027, 2.158, 2.167, a 2.169, 2.384 2.552 a 2.555, 2.557 a 2.559, 2.562, 2.564, 2.569, 2.595, 2.596, 2.598 a 2.600, 2.647, 2.651, 2.653, 4.239, 4.882, 4.886, 4.889 a 4.892, 4.295, 4.906 a 4.908, 4.927, 4.931, 4.932. 1ª serie. Ns.: 1, 4 a 11, 13, 15 a 18, 20 a 22, 24, 25, 28, 30, 31, 33, 35, 36, 37, 39, 42 a 46, 48, 50, a 54, 56, 59. 60, 64 a 67, 70 a 78, 80, 81, 83, 84, 89, 91, 92, 94, 98, 99, 102 a 108, 110, 131 a 133, 135, 136, 138, 139, 141, 142, 144, 146, 149, 256, 259 a 265,

JUIZES	DATA DO MANDADO	TITULOS	NUMERO DE ORDEM
Dr. José Lutz de Bulhões Pedreira.	28 de novembro de 1899.	Letras da Camara Municipal de S. Paulo.	Ns. 267,269,271,273,274, 276 a 278, 280, 283, 285 a 292, 294 a 299, 301, 303 a 306, 325, 326, 328, 332, 333, 335 a 357, 339, 341, 342, 344, 346, 351, 353 a 362, 364 a 367, 369, 371 a 376, 378, 379, 381 a 384, 386 a 393, 395, 396, 398 a 400, 451, 453 a 456, 460 a 462, 465, 466, 469, 471 a 478, 481, 483, 485, 486, 737, 738, 740, 743, 744, 746, 749, 750, 900, 998, 999, 1.001, 1.011, 1.012, 1.051 a 1.053, 1.055, 1.057, a 1.060, 1.063 a 1.065, 1.070 a 1.072, 1.074, 1.076, 1.078, 1.082, 1.084, 1.085, 1.087, 1.091, 1.093, 1.096, 1.097, 1.117, 1.168 a 1.170, 1.174, 1.175, 1.178, 1.179 1.183, 1.185, 1.186, 1.188, 1.192, 1.194, a 1.200, 1.205 1.206, 1.210 a 1.212, 1.215, 1.216, 1.227, 1.228, 1.231, 1.233, 1.236 a 1.243, 1.245, 1.251, 1.257, 1.260, 1.261, 1.264, 1.352 a 1.355, 1.358, 1.359, 1.364, 1.365, 1.367, 1.369 a 1.376, 1.379 a 1.381, 1.385 a 1.388, 1.390, 1.392, 1.394, 1.396, 1.398, 1.400, 1.436, 1.437, 1.439 a 1.449, 1.527, 1.539 a 1.547, 1.555 a 1.557, 1.560 a 1.562, 1.565, 1.606, 1.608, 1.658, 1.660 a 1.662, 1.670 a 1.672, 1.675, 1.676, 1.679, 1.682, 1.683, 1.685, 1.687, 1.688, 1.690 a 1.693, 1.702, 1.704, 1.705, 1.707 a 1.712, 1.718 a 1.721, 1.723 a 1.726, 1.730 a 1.741, 1.744, 1.746, 1.747, 1.752, 1.755, 1.756, 1.758, 1.760 a 1.765, 1.767, 1.769, 1.772 a 1.776, 1.778, 1.779, 1.781, 1.783, 1.785, 1.787 a 1.793, 1.796, 1.798 a 1.800, 1.953 a 1.955, 2.013, 2.034 a 2.039, 2.058 a 2.061, 2.085, 2.088, 2.093 a 2.097, 2.101 a 2.103, 2.106 a 2.117, 2.119, 2.120, 2.122 a 2.128, 2.131 a 2.142, 2.144 a 2.150, 2.243 a 2.247, 2.250, 2.251, 2.353 a 2.256, 2.258 a

JUIZES	DATA DO MANDADO	TITULOS	NUMERO DE ORDEM
Dr. José Luiz de Bulhões Poadeira.	28 de novembro de 1899.	Letras da Câmara Municipal de S. Paulo.	2.260, 2.263 a 2.272, 2.274, 2.275, 2.277, 2.279 a 2.283, 2.286, 2.288 a 2.297, 2.299, 2.300, 2.376, 2.541, 2.542, 2.544, a 2.548, 2.550, 2.552, 2.553, 2.555 a 2.557, 2.559, 2.561, 2.583, 2.565 a 2.569, 2.751, a 2.754, 2.756, 2.757, 2.759, 2.761, a 2.763, 2.768, a 2.779, 2.781 a 2.783, 2.785, 2.786, 2.788 a 2.790, 2.891, 2.990, 2.996 2.997, 3.001, 3.002, 3.151 a 3.154, 3.156, a 3.163, 3.165 a 3.174, 3.176 a 3.179, 3.205, a 3.207, 3.209, 3.211 a 3.216, 3.225, 3.226, 3.232 a 3.237, 3.240 a 3.244, 3.246, 3.248 a 3.250, 3.263, a 3.266, 3.292, 3.293, 3.319 a 3.326, 3.329, 3.330, 3.337, 3.338, 3.390, 3.396 a 3.400, 3.451, a 3.457, 3.530, 3.540 a 3.546, 3.548, 3.549, 3.554 a 3.561, 3.564, 3.566 a 3.569, 3.574 a 3.576, 3.578, 3.579, 3.583 a 3.586, 3.588, 3.589, 3.591, 3.592, 3.594, 3.595, 3.597, 3.599, 3.806, 3.910, a 3.914, 3.917 3.919, 3.921 a 3.928, 3.930, 3.932, 3.933, 3.935, 3.936, 3.939 a 3.941, 3.943, 3.944, 4.095, 4.097, 4.098, 4.133, 4.136 a 4.145, 4.494, a 4.498, 4.500, 4.564, 4.566, 4.567 a 4.571, 4.573, 4.575 a 4.579, 4.590 a 4.592, 4.595, 4.596, 4.598, 4.600 a 4.603, 4.605, 4.606, 4.608, 4.610, 4.613, 4.614, 4.617 a 4.622, 4.625 a 4.629, 4.633, 4.635, 4.636, 4.638 a 4.640, 4.643, 4.646, 4.647, 4.650, 4.751 a 4.755, 4.757, 4.758, 4.760 a 4.776, 4.778, 4.781, 4.783 4.785, 4.786, 4.815, 4.871 4.873, 4.885, 4.886, 4.888 a 4.895, 4.897, a 4.900, 4.935 a 4.937, 4.968, 4.971, 4.972, 4.975, 4.976, 4.978 a 4.981, 4.985 a 4.997, 4ª serie.
Dr. Manoel Barretto Dantas.	Janeiro de 1894.	Letras do Banco da Republica do Brasil.	N. 49.603, de 5:151\$800.

JUIZES	DATA DO MANDADO	TITULOS	NUMERO DE ORDEM
Dr. Manoel Barretto Dantas.	3 de abril de 1893.	Letras do Banco da Republica do Brazil.	Cautela n. 69.896, pôrt., de 2:000\$000.
Dr. Juiz da 1ª Pro-toria.	17 de março de 1916.	Letra promissoria do Banco Mercantil do Rio de Janeiro.	N. 1.074, de 2:000\$000.
Dr. Juiz da 1ª Vara Cível.	8 de outubro de 1909.	O brigacões do Banco de Credito Hypothecario e Agricola do Estado de S. Paulo.	Ns. 27.129 e 27.130.
Dr. Juiz da 4ª Vara Cível.	23 de fevereiro de 1916.	Dobentures da Companhia Predial e do Saneamento do Rio de Janeiro.	Ns. 2.358 a 2.367.
Dr. Juiz da 12ª Pro-toria.	30 de junho de 1899.	Debentures da Companhia União Sorocabana e Ituana, 1ª serio.	Ns. 44.498 a 44.517, 68.430 a 68.445, 68.473 a 68.502, 93.552 a 93.589, 93.840, 93.841, 133.622 a 133.721.
Dr. Celso Aprigio Guimarães.	13 de setembro 1900.	Idem	Ns. 38.625 a 38.731.
Dr. José Luiz de Bulhões Pedreira.	14 de dezembro de 1903.	Idem	Ns. 1.600 a 1.604, 40.001 a 40.100, 52.024 a 52.088, 123.301 a 123.390.
Dr. Enéas Galvão.	8 de janeiro de 1904.	Debentures da Companhia União Sorocabana e Ituana, 2ª serio.	Cautelas ns. 104, 123, 124, 158, 160 e 195, dos debentures ns. 259.001 a 261.000 e 262.001 a 264.000.
Dr. Juiz da 1ª Pro-toria.	25 de agosto de 1893.	Debentures da Companhia Estrada de Ferro Leopoldina, de 100\$000.	Cautela n. 424, de 10 debentures.
		Idem.....	Cautela n. 425, de 50 debentures.
Dr. Juiz da 2ª Pro-toria.	23 de abril de 1894.	Idem.....	Cautela n. 937, de 30 debentures.
Dr. Manoel Barretto Dantas.	3 de julho de 1896.	Idem.....	Cautelas ns. 2.019 e 2.271, de 15 95/100 debentures.

JUIZES	DATA DO MANDADO	TITULOS	NUMERO DE ORDEM
Dr. Juiz Seccional do Districto Federal.	9 de dezembro de 1898.	Debentures da Companhia Estrada de Ferro Leopoldina, de 100\$000.	Cautela n. 773, de 100 debentures.
		Idem.....	Cautela 774, de 50 debentures.
Dr. Juiz da 1ª Proctoria.	25 de julho de 1907.	Debentures da Companhia Carris Urbanos, de 200\$000.	Ns. 514 a 516, 518 a 523, 525 a 529, 531 a 535, 537, 538, 550, 552 a 572, 574 a 580.
	25 de outubro de 1899.	Debentures da Empresa Viação do Brazil.	Cautela n. 59, de 27 debentures.
Dr. Viveiros de Castro.	22 de janeiro de 1900.	Debentures da Companhia Mala Real Portuguesa.	Ns. 1.296 a 1.325.
Dr. Manoel Barretto Dantas.	20 de março de 1896.	Debentures da Sociedade «Journal do Comercio».	Cautela n. 353, de 50 debentures.
Dr. Juiz da 1ª Vara Cível.	1 de fevereiro de 1917.	Debentures da Companhia Docas de Santos.	Cautela n. 1.687, de 3 debentures ns. 121.453 a 121.455.
Dr. Juiz da 3ª Vara Cível.	31 de março de 1916.	Idem.....	Cautela n. 358, debenturo n. 134.921; cautela n. 394 debentures ns. 86.461 a 86.466 e cautela n. 96, debentures ns. 100.831 a 100.850.
Dr. Juiz da 1ª Proctoria Cível.	3 de janeiro de 1919.	Idem.....	Cautela n. 1.001 de 4 debentures do ns. 78.162 a 78.165 e cautela n. 3.100 de 12 debentures de nu- 76.228 a 76.239.
Dr. Salvador Antonio Moniz Barreto de Aragão.	19 de fevereiro de 1894.	Debentures da Companhia E. de Ferro Sapucahy.	Ns. 50.853 a 50.892.
Dr. Juiz da 1ª Proctoria.	19 de novembro de 1896.	Debentures da Companhia Tecidos Carioca.	Cautelas ns. 3.825 a 3.830,

JUIZES	DATA DO MANDADO	TITULOS	NUMERO DE ORDEM
Dr. Juiz da 1ª Vara Cível.	7 de maio de 1910.	Debentures da Companhia E. de Ferro União Valenciana.	Ns. 1.981 a 1.992.
Dr. Manoel Barretto Dantas.	6 de dezembro de 1898.	Debentures da Companhia Promotora de Indústrias e Melhoramentos.	Cautelas ns. 1.467 a 1.470, 1.484, 1.560, 1.562, 1.564, 1.567, 1.570, 1.577, 1.578, 1.584 a 1.592, 1.599, 2.343 a 2.345, 2.347 a 2.350, 2.353, 2.354, 2.360, 2.370, 2.373 a 2.383, 2.415 a 2.418, 2.420, 2.433 a 2.435, 2.438, 2.423, 2.424, 2.431, 2.436 e 3.002.
Dr. Juiz da 2ª Vara Cível.	10 de junho de 1913.	Debentures da Companhia Progresso Industrial do Brazil.	Ns. 8.216 a 8.275.
Dr. Juiz da 1ª Vara Cível.	6 de julho de 1918.	Debentures da Companhia Fábri! S. Joaquim.	Ns. 2.186 a 2.197.
Dr. Juiz Federal da 1ª Vara.	7 de junho de 1909.	Obrigações da Companhia Centro Industrial Nacional.	Cautela n. 5, de 81 obrigações.
Dr. Juiz da 1ª Pro-toria.	15 de abril de 1901.	Consolidados das Obras Publicas no Brazil.	Cautelas ns. 380, 387 e 543.
Dr. Juiz da 3ª Vara Cível.	3 de janeiro de 1916.	Debentures da Companhia «Jornal do Brazil».	Cautela n. 357, de 50 debentures de ns. 681 a 730.
Dr. Salvador Antonio Moniz B. de Aragão.	21 de fevereiro de 1896.	Ações do Banco Nacional Brasileiro.	Cautelas ns. 714 e 715, de 30 e de duas ações.
Dr. Juiz da 9ª Pro-toria.	5 de agosto de 1897.	Idem.....	Cautelas ns. 13 e 747, de 50 e de 75 ações.
Dr. Juiz da 1ª Vara Cível.	27 de fevereiro de 1918.	Debentures da Companhia Tocidos Botafogo.	Cautela n. 432 de 35 debentures.
Dr. Juiz da 1ª Pro-toria.	15 de janeiro de 1898.	Ações do Banco Nacional Brasileiro.	Cautelas ns. 298 e 321, de 60 e de 15 ações.
Dr. Juiz Federal da 1ª Vara.	5 de dezembro de 1912.	Idem.....	Cinco ações pertoncentes á herança de Alves do Brito.

JUIZES	DATA DO MANDADO	TITULOS	NUMERO DE ORDEM
Dr. Juiz da 1ª Pretoria.	29 de maio de 1894.	Acções do Banco Iniciador de Melhoramentos.	Cautela n. 416, das acções de ns. 31.021 a 31.035.
		Idem.....	Cautela n. 174, da fracção da acção de n. 99.923.
Dr. Juiz Federal da 1ª Vara.	16 de dezembro de 1916.	Idem.....	Cautelas ns. 181, 215, 320, 399, 429, 432, 563, 588, 690, 794, 906, 922, 953, 954, 987, 962, 979, 993, 993, 999, 1.124, 1.207, 1.286, 1.751, 1.830, 2.282 e 2.972.
Dr. Juiz da 1ª Pretoria.	1 de maio de 1906.	Acções do Banco da Republica do Brazil.	Cautela de quatro acções.
Dr. Juiz Federal da 1ª Vara.	5 de dezembro de 1912.	Acções do Banco do Brazil.	112 acções pertencentes á herança de Alves de Brito.
Idem.....	5 de dezembro de 1912.	Acções do Banco do Commercio.	125 acções pertencentes á herança de Alves de Brito.
Dr. Juiz da 1ª Pretoria.	18 de dezembro de 1902.	Acções do Banco dos Funcionarios Publicos.	150 acções averbadas em nome do finado José Joaquim de Negreiros Sayão Lobato.
Dr. Juiz da 1ª Vara Cível.	29 de março de 1916.	Acções do Banco Credito Real de Minas Geraes.	Cautelas ns. 356, de 33 acções; 377, de 6; 383, de 4; 406, de 12; 425, de 4; 433, de 3 e 441, de 2.
Idem.....	17 de julho de 1916.	Idem.....	Cautelas ns. 356, de 33 acções; 377, de 6; 383, de 4; 406, de 12; 425, de 4; 433, de 3 e 441, de 2.
Dr. Juiz da 1ª Pretoria.	31 de março de 1908.	Acções da Companhia Antartica Paulista.	Cautela n. 119, de 2.008 acções.
Dr. Manoel Barretto Dantas.	9 de março de 1893.	Acções da Companhia de Loterias Nacionaes.	Cautelas ns. 56, 59 e 198.
		Acções da Companhia Brasileira de Loterias dos Estados.	Cautela n. 227, de 100 acções.
Dr. Juiz da 1ª Pretoria.	23 de março de 1914.	Acções da Companhia Loterias Nacionaes.	Cautela n. 1.033, de 100 acções.

JUIZES	DATA DO MANDADO	TITULOS	NUMERO DE ORDEN
Dr. Juiz da 2ª Vara Cível.	22 de agosto de 1918.	Ações da Companhia Loterias Nacionais.	Cautelas ns. 886 e 1.206, de 50 ações cada uma.
Dr. Juiz da 1ª Vara Cível.	31 de agosto de 1919.	Idem.	Ns. 108.732 a 108.831, 82.933 a 83.032, 30.340 a 30.448, 49.908 a 50.007, 54.458 a 54.557, 58.938 a 59.037, 25.531 a 25.680, 75.053 a 75.157, 77.058 a 77.157, 47.408 a 47.457, 68.458 a 68.557, cautelas ns. 736, 783, 932, 323, 324, 969, 1.014, 1.133, 1.351, 1.267, 1.284 e 1.359.
Dr. Juiz da 1ª Pretoria.	20 de outubro de 1902.	Ações da Companhia Luz Stearica.	Ações averbadas em nome de D. André e Ottoni.
Idem	4 de julho de 1899.	Ações da Companhia Metropolitana.	Cautela n. 183, de 58 ações.
Dr. Thonié Torres.	13 de julho de 1899.	Ações da Companhia Lavoura e Colonização de S. Paulo.	Cautela n. 84, de 40 ações.
Dr. Salvador Antonio Moniz B. de Aragão.	21 de fevereiro de 1896.	Ações da Companhia Rural do Brasil.	Cautela n. 997, de 120 ações.
Dr. Manoel Barretto Dantas.	Julho de 1894.	Ações da Companhia Fabrica de Ferro Galvanizado.	Cautela n. 16, de 500 ações.
Idem	Julho de 1894.	Ações da Companhia Manufatura de Rondas.	Cautela n. ..., de 315 ações.
Idem	Julho de 1894.	Ações da Companhia Tecelagem Fluminense.	Cautela n. 20, de 386 ações.
Dr. Manoel Barretto Dantas.	Julho de 1894....	Ações da Companhia Fiação e Tecidos S. Christovão.	Cautela n. 25, de 150 ações.
		Ações da Companhia do Tecidos S. João,	Cautelas ns. 44, de 110 ações, e n. 51, de 105 ações.

JUIZES	DATA DO MANDADO	TITULOS	NUMERO DE ORDEM
Dr. Juiz da 4ª Vara Cível.	11 de dezembro de 1917.	Ações da Companhia Estrada de Ferro e Minas de S. Jeronymo.	Cautela n. 1.084.
Dr. Juiz da 3ª Pretoria.	17 de outubro de 1904.	Ações da Companhia Viação Ferrea Sapucahy.	Cautela n. 2.039, das ações ns. 86.201 a 86.220.
Dr. Juiz da 5ª Vara Cível.	20 de agosto de 1919.	Ações da Companhia E. de F. Norte do Brasil.	700 ações representadas pelas cautelas de ns. 96, 196, 280, 292, 206, 243, 247, 381 e 490.
Dr. Juiz da 6ª Vara Cível.	Julho de 1916...	Ações da Companhia Fiação e Tecidos São Felix.	Cautelas n. 38, de 50 ações de ns. 457 a 506; n. 66, de 35 ações de ns. 2.997 a 3.031; n. 91, de 50 ações de ns. 3.508 a 3.547; 3.588 a 3.597; n. 138, de 13 ações de ns. 507 a 516 e 6.790 a 6.792.
Dr. Manoel Barretto Dantas.	20 de julho de 1896.	Ações da Companhia E. de Ferro Leopoldina.	Cautelas ns. 3.983 e 3.991, de 71 7/100 de ações
Dr. Juiz da 2ª Pretoria.	24 de dezembro de 1901.	Ações da <i>The Leopoldina Railway Company, Limited.</i>	Cautela n. 3.156, das ações ns. 476.101 a 476.120.
		Idem.....	Cautela n. 6.604, das ações ns. 539.031 a 539.040.
Dr. Juiz da 1ª Pretoria.	16 de junho de 1903.	Idem.....	Cautela n. 281, de uma ação.
Idem.....	16 de junho de 1903.	Idem.....	Cautela n. 6.239, de 10 ações.
		Idem.....	Cautela n. 7.281, de cinco ações.
Idem.....	27 de março de 1908.	Idem.....	Cautela n. 4.579, de 20 ações de ns. 504.561 a 504.580.
Dr. Juiz da 1ª Pretoria.	7 de outubro de 1903.	Ações da Companhia E. de Ferro Alto Tocantins.	Cautelas ns. 87, 88, 90, 93 e 105, de 600 ações.

JUIZES	DATA DO MANDADO	TITULOS	NUMERO DE ORDEM
Dr. Juiz da 1ª Vara Cível.	31 de janeiro de 1919.	Ações da <i>The B. T. L. and Power Company Limited</i> .	Ns. 160.884 a 160.121, 160.136 a 160.147, 160.122 a 160.124, e 160.148 a 160.152.
Dr. Juiz da 1ª Vara Commercial.	10 de março de 1905 e 12 de julho de 1907.	Ações da Companhia Ferro Carril Carioca.	Cautelas ns. 2 a 10, de 1.000 ações cada uma.
		Idem.....	Cautela n. 11, de 700 ações.
Idem	10 de março de 1905 e 12 de julho de 1907.	Idem	Cautela n. 13, de 50 ações.
		Idem.....	Cautela n. 16, de 400 ações
Idem	10 de março de 1905 e 12 de julho de 1907.	Idem	Cautelas ns. 17 e 18, de 300 ações cada uma.
		Idem.....	Cautelas ns. 19, 20 e 21, de 200 ações cada uma.
		Idem.....	Cautelas ns. 22, 23, 24 e 25, de 100 ações cada uma.
	15 de abril de 1907.	Ações da Companhia Brasileira de Artes Graphicas.	Cautelas ns. 1 a 13, de 50 ações cada uma, 20 de cinco ações, 21 de cinco ações, 22 de 10 ações, 23 de 10 ações, 24 de cinco ações, 25 de cinco ações, 26 de 10 ações.
Idem	17 de agosto de 1910.	Ações da Companhia V. F. e Fluvial Tocantins e Araguaya, portador.	Cautela n. 294, de 75 ações de 2008 cada uma.
	16 de maio de 1911.	Ações da Companhia Tecidos Brasil Industrial.	Ns. 707 a 755.
Dr. Juiz da 2ª Vara Cível.	1 de setembro de 1913.	Ações da Companhia Predial e de Saneamento do Rio de Janeiro.	Cautela n. 24, ações ns. 3.487 a 3.596.

JUIZES	DATA DO MANDADO	TITULOS	NUMERO DE ORDEM
Dr. Juiz da 1ª Vara Cível.	27 de junho de 1916.	Acções da Empresa Terras e Colonização.	Cautelas ns. 134, de 100 acções; 404, de 200; 590, de 100; 666, de 100, e 867, de 100.
Dr. Juiz da 1ª Pretoria.	28 de junho de 1907.	Nota promissoria ao portador, do Banco do Brasil.	N. 1.519, de 8:120\$920.
Dr. Juiz Federal da 1ª Vara.	12 de junho de 1914.	Acções da Companhia Suburbana de Terronos e Construcções <i>The Brazil Syndicate</i> .	Todas as acções.
Dr. Juiz da 1ª Vara Cível.	13 de julho de 1920.	Acções da Companhia Brasileira de T. Luz e Força.	Cautela de 80 acções de ns. 17.258 a 17.307.

Preços extremos das apolices da divida federal

Juros em papel

ANNOS	APOLICES GERAES, UNIFORMIZADAS (1:000\$, 5 %, NOMINATIVAS)			
	Preço maximo	Mez	Preço minimo	Mez
1898.....	800\$000	Novembro...	779\$000	Abril.
1899.....	905\$000	Maió.....	827\$000	Janeiro.
1900.....	907\$000	Março.....	711\$000	Novembro.
1901.....	819\$000	Dezembro...	696\$000	Fevereiro.
1902.....	950\$000	Outubro.....	791\$000	Janeiro.
1903.....	996\$000	".....	919\$000	"
1904.....	1:017\$000	Junho.....	965\$000	"
1905.....	1:020\$000	Dezembro...	976\$000	Agosto.
1906.....	1:030\$000	".....	975\$000	Junho.
1907.....	1:038\$000	Maió.....	1:000\$000	Dezembro.
1908.....	1:050\$000	Fevereiro...	982\$000	Janeiro.
1909.....	1:035\$000	Outubro.....	985\$000	Dezembro.
1910.....	1:031\$000	Novembro...	995\$000	Junho.
1911.....	1:039\$000	Dezembro...	1:000\$000	"
1912.....	1:031\$000	Junho.....	992\$000	Outubro.
1913.....	999\$000	Maió.....	805\$000	Dezembro.
1914.....	891\$000	Janeiro.....	797\$000	Agosto.
1915.....	847\$000	Maió.....	711\$000	"
1916.....	840\$000	".....	747\$000	Julho.
1917.....	854\$000	Outubro.....	795\$000	"
1918.....	942\$000	Novembro...	815\$000	Janeiro
1919.....	1:000\$000	".....	910\$000	"
1920.....	936\$000	Abril.....	835\$000	Agosto.
1921.....	850\$000	Fevereiro....	762\$000	"

ANNOS	GERAES (TITULOS PROVISORIOS) (1:000\$, 5 %, NOMINATIVAS)			
	Preço maximo	Mez	Preço minimo	Mez
1913.....	997\$000	Fevereiro....	785\$000	Dezembro.
1914.....	841\$000	Março.....	780\$000	Agosto.
1915.....	824\$000	Maió.....	691\$000	"
1916.....	816\$000	Novembro...	750\$000	Abril.
1917.....	835\$000	".....	790\$000	"
1918.....	900\$000	Julho.....	800\$000	Janeiro.
1919.....	910\$000	Janeiro.....	910\$000	Fevereiro
1920.....				passaram a denominar-se -- Uniformizadas.

ANNOS	EMPRESTIMO DE OBRAS DO PORTO 1903, (1:000\$, 5 %, PORTADOR)			
	Preço maximo	Mez	Preço minimo	Mez
1907.....	1:035\$000	Dezembro...	1:003\$000	Julho.
1908.....	1:030\$000	Junho.....	1:000\$000	»
1909.....	1:028\$000	».....	997\$000	»
1910.....	1:030\$000	Dezembro...	1:000\$000	»
1911.....	1:040\$000	Junho.....	1:005\$000	Fevereiro.
1912.....	1:050\$000	Dezembro...	1:005\$000	Janeiro.
1913.....	1:030\$000	Maió.....	900\$000	Dezembro.
1914.....	980\$000	Junho.....	870\$000	Janeiro.
1915.....	920\$000	».....	810\$000	Setembro.
1916.....	955\$000	Dezembro...	860\$000	Julho.
1917.....	910\$000	Janeiro....	815\$000	»
1918.....	937\$000	Setembro....	820\$000	Janeiro.
1919.....	984\$000	Novembro...	905\$000	»
1920.....	946\$000	Janeiro....	830\$000	Agosto.
1921.....	885\$000	Março.....	760\$000	Setembro.

ANNOS	EMISSÃO PARA ESTRADAS DE FERRO (1:000\$, 5 %, NOMINATIVAS)			
	Preço maximo	Mez	Preço minimo	Mez
1909.....	1:008\$000	Dezembro...	980\$000	Julho.
1910.....	1:012\$000	Abril.....	990\$000	Novembro.
1911.....	1:017\$000	Novembro...	985\$000	Janeiro.
1912.....	1:022\$000	Junho.....	970\$000	Setembro.
1913.....	990\$000	».....	775\$000	Dezembro.
1914.....	850\$000	Fevereiro...	758\$000	Janeiro.
1915.....	827\$000	Maió.....	706\$000	Agosto.
1916.....	821\$000	Outubro....	730\$000	Julho.
1917.....	842\$000	».....	780\$000	»
1918.....	942\$000	Novembro...	800\$000	Janeiro.
1919.....	920\$000	Janeiro....	896\$000	»
1920.....				passaram a denominar-se — Diversas Emissões

ANNOS	SANEAMENTO DA BAIKADA (1:000\$, 5 %, NOMINATIVAS)			
	Preço maximo	Mez	Preço minimo	Mez
1912.....	1:012\$000	Fevereiro...	968\$000	Outubro.
1913.....	970\$000	Maió.....	800\$000	»
1914.....	835\$000	Fevereiro...	765\$000	Janeiro.
1915.....	820\$000	Maió.....	697\$000	Agosto.
1916.....	810\$000	Novembro...	730\$000	Julho.
1917.....	825\$000	Outubro....	775\$000	Janeiro.
1918.....	920\$000	Novembro...	800\$000	»
1919.....	913\$000	Janeiro....	903\$000	»
1920.....				passaram a denominar-se — Diversas Emissões

ESTADO DO PARANÁ
SECRETARIA DE FINANÇAS

ANNOS	TRATADO DA BOLIVIA (1:000\$, 3%, NOMINATIVAS)			
	Preço maximo	Mez	Preço minimo	Mez
1910.....	850\$000	Janeiro.....	500\$000	Junho.
1911.....	850\$000	".....	600\$000	Fevereiro.
1912.....	720\$000	Maior.....	650\$000	Novembro.
1913.....	800\$000	".....	620\$000	Março.
1914.....	700\$000	Março.....	600\$000	"
1915.....	620\$000	Maior.....	—	—
1916.....	525\$000	Fevereiro....	—	—
1917.....	750\$000	Junho.....	550\$000	Setembro.
1918.....	—	".....	—	—
1919.....	720\$000	Abril.....	600\$000	Abril.
1920.....	600\$000	Outubro....	600\$000	Março.
1921.....	—	—	—	—

ANNOS	LLOYD BRASILEIRO (1:000\$, 5%, NOMINATIVAS)			
	Preço maximo	Mez	Preço minimo	Mez
1915.....	750\$000	Setembro....	—	—
1916.....	765\$000	Maior.....	720\$000	Fevereiro.
1917.....	785\$000	Agosto.....	—	—
1918.....	880\$000	Outubro....	—	—
1919.....	—	—	—	—
1920.....	passaram a denominar-se — Diversas Emissões			

ANNOS	SENTENÇAS JUDICIARIAS (1:000\$, 5%, NOMINATIVAS)			
	Preço maximo	Mez	Preço minimo	Mez
1915.....	770\$000	Novembro....	740\$000	Outubro.
1916.....	800\$000	".....	705\$000	Janeiro.
1917.....	822\$000	".....	760\$000	Fevereiro.
1918.....	900\$000	".....	800\$000	Janeiro.
1919.....	915\$000	Fevereiro....	902\$000	"
1920.....	passaram a denominar-se — Diversas Emissões			

ANNOS	DIVERSAS EMISSÕES (1:000\$, 5%, NOMINATIVAS)			
	Preço maximo	Mez	Preço minimo	Mez
1916.....	825\$000	Outubro....	700\$000	Janeiro.
1917.....	835\$000	".....	700\$000	"
1918.....	940\$000	Dezembro....	805\$000	"
1919.....	1:000\$000	Novembro....	910\$000	Março.
1920.....	962\$000	Janeiro....	830\$000	Agosto.
1921.....	842\$000	Fevereiro....	740\$000	"

ANNOS	DIVERSAS EMISSÕES (1:000\$, 5 %, PORTADOR) (EMISSÃO DE 1917)			
	Preço maximo	Mez	Preço minimo	Mez
1917.....	841\$000	Novembro...	780\$000	Julho.
1918.....	925\$000	Dezembro...	805\$000	Janeiro.
1919.....	984\$000	Novembro...	890\$000	»
1920.....	950\$000	Janeiro.....	824\$000	»
1921.....	850\$000	Fevereiro....	730\$000	Agosto.

ANNOS	DIVERSAS EMISSÕES (1:000\$, 5 %, PORTADOR) (EMISSÃO DE 1920)			
	Preço maximo	Mez	Preço minimo	Mez
1920.....	860\$000	Setembro....	830\$000	Dezembro.
1921.....	845\$000	Fevereiro....	731\$000	Agosto.

ANNO	DIVERSAS EMISSÕES (1:000\$, 5 0/0, PORTADOR) (EMISSÃO DE 1921)			
	Preço maximo	Mez	Preço minimo	Mez
1921.....	775\$000	Novembro...	737\$000	Outubro.

ANNO	OBRIGAÇÕES DO THEOURO (1:000\$, 7 0/0, PORTADOR)			
	Preço maximo	Mez	Preço minimo	Mez
1921.....	990\$000	Dezembro....	980\$000	Novembro.

Cotações officias extremas das apolices da Divida Publica Nacional, no periodo de abril de 1921 a março de 1922

MZXES	DIVERSAS EMISSÕES DE 5 %												OBRIGAÇÕES DO TESOURO NACIONAL DE 1-000\$, 7%							
	UNIFORMIZADAS DE 5 %						EMPRESTIMO DE 1903 (Obras do Porto)						TRATADO DA BOLIVIA		Nominativas		Portador			
	Mandas		1:000\$000		Portador 1:000\$, 5%		Nominativas 1:000\$, 3%		Mandas		1:000\$		Emissão de 1917		Emissão de 1920		Emissão de 1921		Portador	
	Minima	Maxima	Minima	Maxima	Minima	Maxima	Minima	Maxima	Minima	Maxima	Minima	Maxima	Minima	Maxima	Minima	Maxima	Minima	Maxima	Minima	Maxima
1921																				
Abrii	790\$	810\$	832\$	825\$	820\$	825\$	—	—	810\$	800\$	820\$	800\$	820\$	800\$	820\$	—	—	—	—	—
Maiio	795\$	815\$	830\$	830\$	815\$	830\$	—	—	800\$	800\$	824\$	800\$	805\$	805\$	805\$	—	—	—	—	—
Junio	—	—	822\$	830\$	830\$	815\$	—	—	—	810\$	822\$	802\$	820\$	820\$	820\$	—	—	—	—	—
Julio	790\$	805\$	808\$	805\$	805\$	810\$	—	—	804\$	795\$	824\$	775\$	795\$	775\$	795\$	—	—	—	—	—
Agosto	765\$	800\$	762\$	815\$	750\$	805\$	—	—	800\$	740\$	804\$	780\$	765\$	784\$	792\$	—	—	—	—	—
Setembro	780\$	800\$	775\$	805\$	780\$	795\$	—	—	790\$	800\$	798\$	740\$	785\$	740\$	768\$	—	—	—	—	—
Outubro	800\$	830\$	805\$	805\$	775\$	790\$	—	—	800\$	750\$	790\$	710\$	755\$	737\$	755\$	—	—	—	—	—
Novembro	800\$	830\$	815\$	815\$	775\$	795\$	—	—	804\$	772\$	805\$	750\$	775\$	750\$	773\$	890\$900	—	—	—	—
Dezembro	—	—	—	—	780\$	795\$	—	—	—	—	755\$	750\$	770\$	760\$	770\$	940\$800	—	—	—	—
1922																				
Janerio	750\$	800\$	770\$	825\$	745\$	755\$	—	—	800\$	825\$	765\$	730\$	770\$	734\$	776\$	735\$	775\$	—	—	—
Fevereiro	750\$	810\$	795\$	804\$	770\$	780\$	—	—	800\$	785\$	802\$	760\$	770\$	760\$	780\$	760\$	770\$	1:000\$000	—	—
Março	800\$	830\$	804\$	814\$	775\$	800\$	—	—	820\$	810\$	824\$	765\$	790\$	765\$	780\$	765\$	775\$	975\$ 1:000\$	—	—
Preços extremos nos 12 mezes.																				
	750\$	810\$	765\$	815\$	745\$	815\$	—	—	730\$	910\$	710\$	730\$	820\$	734\$	820\$	735\$	775\$	975\$ 1:000\$	—	—

Quadro comparativo dos titulos negociados na Bolsa nos periodos
respectivos de abril de 1900 a março de 1922

Quadro comparativo dos títulos negociados na Bolsa nos

DESIGNAÇÃO	DE ABRIL DE 1900 A MARÇO DE 1901	DE ABRIL DE 1901 A MARÇO DE 1902	DE ABRIL DE 1902 A MARÇO DE 1903	DE ABRIL DE 1903 A MARÇO DE 1904	DE ABRIL DE 1904 A MARÇO DE 1905	DE ABRIL DE 1905 A MARÇO DE 1906	DE ABRIL DE 1906 A MARÇO DE 1907	DE ABRIL DE 1907 A MARÇO DE 1908	DE ABRIL DE 1908 A MARÇO DE 1909	DE ABRIL DE 1909 A MARÇO DE 1910
Apólices da União.....	53.082	37.220	56.378	44.080	44.143	50.107	39.220	37.272	35.213	41.142
Apólices dos Estados da União.....	1.330	283	1.251	04.090	14.115	88.001	57.980	53.720	45.120	39.031
Apólices Municipaes....	21.518	40.375	73.850	140.025	87.275	40.205	95.727	50.532	48.304	80.162
Apólices Municipaes dos Estados.....	—	—	—	—	—	—	—	—	—	—
Apólices inscripções de 3 % do Banco da Republica do Brasil..	8.030	10.403	17.393	6.781	5.401	3.800	—	—	—	—
Ações de bancos.....	168.432	147.273	137.148	101.210	114.437	231.374	65.130	40.148	62.878	71.700
Ações de companhias de estradas de ferro, trans- porte e navegação...	167.848	87.208	196.721	125.125	30.518	53.007	61.801	123.835	20.451	128.030
Ações de companhias de ferro carris.....	11.700	15.411	15.105	17.063	29.078	8.831	5.790	12.697	25.100	0.417
Ações de companhias de fiação e tecidos....	20.652	13.351	18.464	17.613	15.058	0.281	18.304	11.723	12.000	15.900
Ações de companhias de seguros.....	1.805	1.512	12.220	10.703	8.458	5.832	8.035	6.770	3.773	3.078
Ações de companhias diversas.....	110.895	105.555	67.911	101.202	110.720	101.001	230.221	103.065	14.241	567.470
Debentures e obrigações de diversas companhias	34.582	67.730	182.742	87.891	61.837	47.950	43.323	83.581	68.170	67.801
Letras hypothecarias de credito real.....	5.926	50	1.274	572	631	1.062	1.051	021	278	385
Títulos vendidos a prazo	18.320	15.000	30.880	21.000	28.800	04.613	23.850	37.001	20.612	80.210
Títulos vendidos em leilão na Bolsa por alvarás de Juizo.....	28.254	48.454	49.014	31.013	10.178	25.201	32.796	22.217	18.058	17.524
Totalidade.....	601.030	637.941	860.008	802.140	672.580	872.134	692.441	617.383	501.002	1.430.442

periodos respectivos de abril de 1900 a março de 1922

DE ABRIL DE 1910 A MARÇO DE 1911	DE ABRIL DE 1911 A MARÇO DE 1912	DE ABRIL DE 1912 A MARÇO DE 1913	DE ABRIL DE 1913 A MARÇO DE 1914	DE ABRIL DE 1914 A MARÇO DE 1915	DE ABRIL DE 1915 A MARÇO DE 1916	DE ABRIL DE 1916 A MARÇO DE 1917	DE ABRIL DE 1917 A MARÇO DE 1918	DE ABRIL DE 1918 A MARÇO DE 1919	DE ABRIL DE 1919 A MARÇO DE 1920	DE ABRIL DE 1920 A MARÇO DE 1921	DE ABRIL DE 1921 A MARÇO DE 1922
49.459	51.243	70.901	68.083	50.137	61.075	86.343	91.957	112.015	102.783	129.014	155.055
34.019	30.983	23.080	26.380	20.442	10.309	10.840	16.091	14.363	21.613	22.015	22.551
95.771	51.302	35.783	38.121	58.207	68.070	49.233	37.143	113.897	99.916	78.273	99.101
12.211	6.231	2.210	100	37	37	21.000	29.330	10.288	17.081	10.864	17.461
—	—	—	—	—	—	—	—	—	—	—	—
50.488	38.302	23.893	18.809	8.695	15.720	17.002	14.713	19.746	31.091	25.789	42.321
110.069	139.851	148.912	13.464	27.397	18.251	137.475	223.533	741.727	702.330	103.270	51.851
1.588	568	635	287	561	651	531	701	341	685	208	77
18.010	21.434	15.083	—	2.000	6.833	7.112	12.871	15.321	17.940	16.176	13.660
2.424	4.123	1.036	2.627	406	1.430	2.376	1.790	977	1.727	878	726
689.778	467.340	376.628	233.455	117.506	120.266	182.300	332.356	451.772	170.556	66.654	71.291
80.995	53.488	46.275	40.392	29.285	41.850	30.103	27.720	61.471	43.036	33.357	53.590
296	1.579	402	988	402	528	244	116	48	133	501	134
139.370	119.377	185.954	63.421	33.708	9.038	37.232	153.013	990.933	603.556	20.087	8.800
13.801	0.780	31.833	8.003	0.450	18.676	15.700	19.417	9.372	34.254	12.980	12.983
1.295.297	995.751	966.853	514.156	367.335	391.880	626.700	1.016.624	2.461.271	1.856.799	528.928	583.407

Mapa do movimento de cambiaes no periodo de 1 de abril de 1921 a 31 de março de 1922

SAQUES VENDIDOS PELOS BANCOS

MEZES	LONDRES (Libras)	PARIS (Francos)	HAMBURGO (Marcos)	ITALIA (Liras)	PORTUGAL		SUISSA (Francos)	HESPAÑA		ARGENTINA	
					(Escudos)	ACOES (R/fortes)		(Pesos)	(Pesetas)	(Pesos- papel)	(Pesos- ouro)
1921											
Abril.....	8.922.610	59.758.949	57.553.030	43.583.387	4.937.394	3.064\$106	380.303	—	380.603	356.243	582
Maió.....	41.521.740	31.948.047	428.091.812	25.301.929	5.551.836	7.955\$000	539.314	—	603.320	556.294	20.230
Junho.....	40.374.912	37.431.615	406.459.202	4.935.673	3.035.596	5.344\$000	543.939	—	644.774	952.600	4.000
Julho.....	5.749.285	32.780.323	450.430.577	9.305.075	2.569.417	2.191\$054	407.557	—	2.448.993	716.696	870
Agosto....	9.032.624	51.557.425	463.870.548	43.155.750	6.073.440	9.402\$000	343.408	—	466.740	879.363	4.732
Setembro	9.893.527	28.378.528	311.497.975	44.882.405	41.493.254	21.084\$000	969.283	—	4.018.968	857.268	550
Outubro..	10.235.579	48.946.529	474.464.761	5.264.914	4.233.408	31.356\$000	510.747	—	847.426	399.761	610
Novembro	40.742.345	20.854.743	570.793.792	7.035.904	7.934.235	14.350\$000	669.704	—	949.782	444.362	334
Dezembro	5.761.274	40.750.325	440.904.325	10.002.954	5.253.259	41.951\$000	331.430	—	682.572	323.148	5.865
1922											
Janeiro...	8.584.194	24.413.327	239.780.290	2.611.864	6.655.346	28.481\$000	379.479	—	488.037	314.625	485.959
Fevereiro	8.665.922	23.456.423	409.293.364	5.162.576	6.467.282	42.066\$000	617.404	—	434.531	286.707	402.488
Março....	41.140.384	41.450.247	427.732.769	10.180.939	8.440.026	5.643\$000	392.654	—	965.755	488.044	4.906
Somma	440.617.302	320.127.691	2.876.972.454	418.483.407	72.608.843	453.094\$160	6.676.026	—	9.857.204	6.572.444	625.326

MEZES	MONTEVIDÉO (Pesos)	SUECIA (Corôas)	HOLLANDA (Florim)	DENAMARCA (Corôas)	NORUEGA (Corôas)	AUSTRIA (Corôas)	JAPÃO (Yen)	BELGICA (Francos)	CHILE (Dobráo)	PERU (Sol)
1921										
Abril.....	37.450	21.442	342.239	28.780	9.337	20.360	83.363	4.702.309	—	—
Maió.....	452.153	23.127	546.810	114.058	16.687	2.520.000	712.420	661.914	—	—
Junho.....	827.693	14.700	871.679	200	30	7.056.403	214.115	2.449.781	1.313	753
Julho.....	25.470	1.375	453.259	74.062	5.777	9.233.025	37.915	187.141	1.604	753
Agosto.....	20.577	13.352	480.795	1.893	3.264	20.438.134	61.201	18.934.753	1.313	753
Setembro.....	221.896	7.730	530.449	21.000	—	7.935.981	88.742	1.077.692	715	—
Outubro.....	76.854	46.103	289.844	365	9.747	13.124.561	89.171	2.075.083	560	—
Novembro.....	50.345	3.150	429.375	49.737	2.000	4.779.500	44.370	2.830.653	560	—
Dezembro.....	49.405	14.687	411.350	1.050	12.783	7.458.634	193.935	26.860.996	1.354	—
1922										
Janeiro.....	23.696	3.742	337.201	17.633	23.545	16.327.525	55.044	531.966	1.834	—
Fevereiro.....	20.497	2.089	493.794	1.650	17.809	25.663.571	26.049	65.295	1.393	—
Março.....	57.728	44.730	295.560	13.858	37.200	14.449.647	40.854	909.570	2.961	—
Somma.....	763.794	196.177	5.184.235	324.286	138.179	129.050.041	1.647.179	61.237.153	13.607	2.259

MESES	CANADA' (Dollars)	BOLIVIA (Bolivianos)	ROMANIA (Lei)	NOVA-YORK (Dollars)	TCHECO-SLOVA- QUIA I (Corbas)
1921					
Abril.....	—	—	—	8.644.347	—
Maió.....	—	—	—	44.337.078	—
Junho.....	—	—	—	6.809.332	—
Julho.....	463	12	4.265.000	40.749.514	—
Agosto.....	—	—	493.468	6.533.703	—
Setembro.....	—	—	675.211	7.882.853	—
Outubro.....	—	—	1.629.042	15.064.310	—
Novembro.....	—	—	2.698.954	15.924.565	—
Dezembro.....	397	—	419.079	7.946.794	2.084
1922					
Janeiro.....	—	—	259.374	5.807.294	—
Fevereiro.....	7.437	—	222.675	7.478.516	—
Março.....	150	—	613.178	—	57.693
Somma.....	8.447	12	8.475.978	104.155.503	59.779

1921

ABRIL

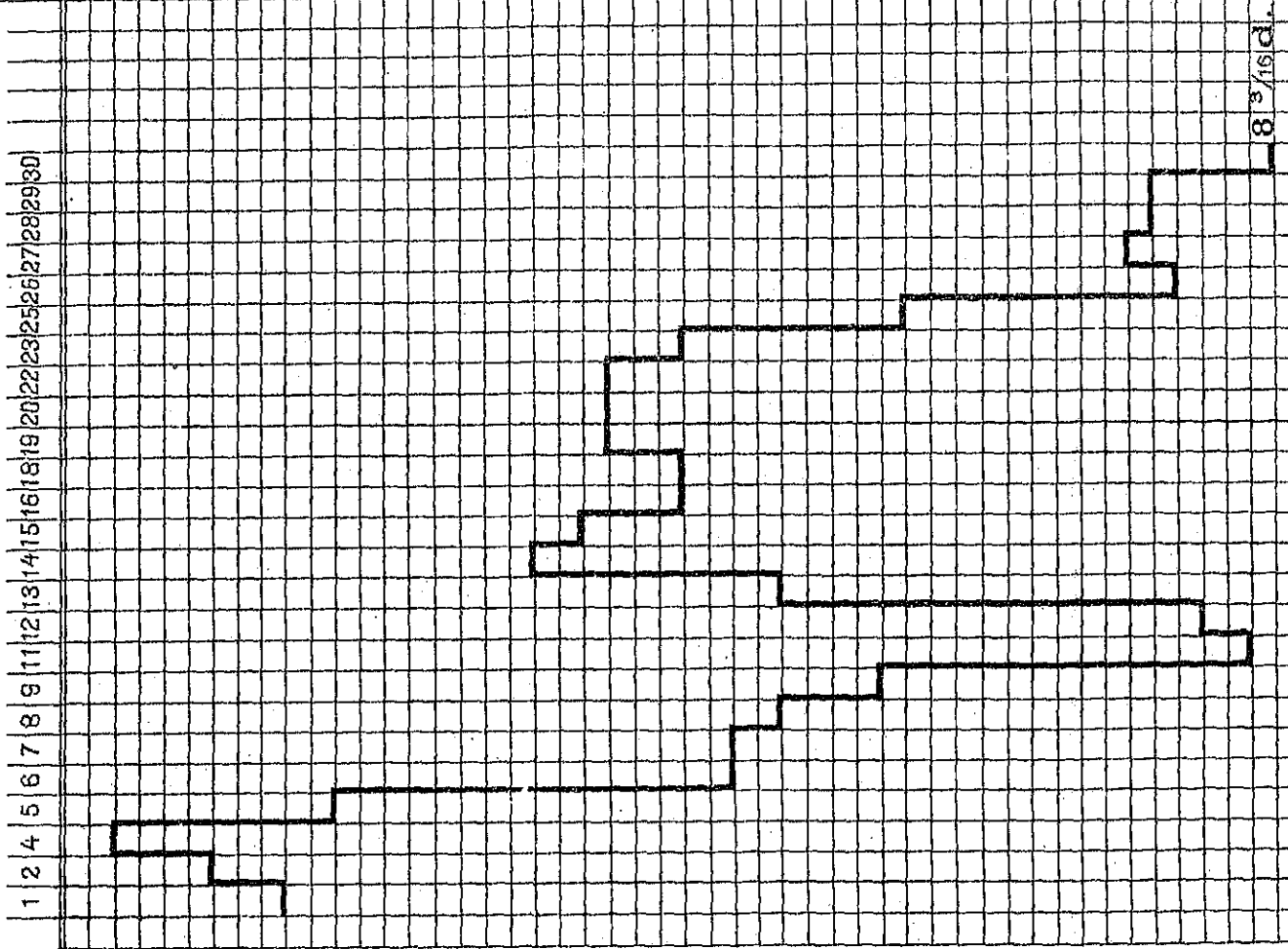

8 29/04
8 29/32
8 37/64
8 7/8
8 55/64
8 27/32
8 53/64
8 13/16
8 57/64
8 25/32
8 49/64
8 3/4
8 47/64
8 23/32
8 45/64
8 11/16
8 43/64
8 21/32
8 41/64
8 5/8
8 39/64
8 19/32
8 37/64.
8 9/16
8 35/64
8 17/32
8 33/64
8 1/2
8 31/64
8 15/32
8 29/64
8 7/16
8 27/64
8 13/32
8 25/64
8 3/8
8 23/64
8 11/32
8 21/64
8 5/16
8 19/64
8 9/32
8 17/64
8 1/4
8 15/64
8 7/32
8 13/64
8 3/16

8 3/16d.

1921

MAIO

8 15/32
 8 29/64
 8 7/16
 8 27/64
 8 13/32
 8 25/64
 8 3/8
 8 23/64
 8 11/32
 8 21/64
 8 5/16
 8 19/64
 8 9/32
 8 17/64
 8 1/4
 8 15/64
 8 7/32
 8 13/64
 8 3/16
 8 11/64
 8 5/32
 8 9/64
 8 1/8
 8 7/64
 8 3/32
 8 5/64
 8 1/16
 8 3/64

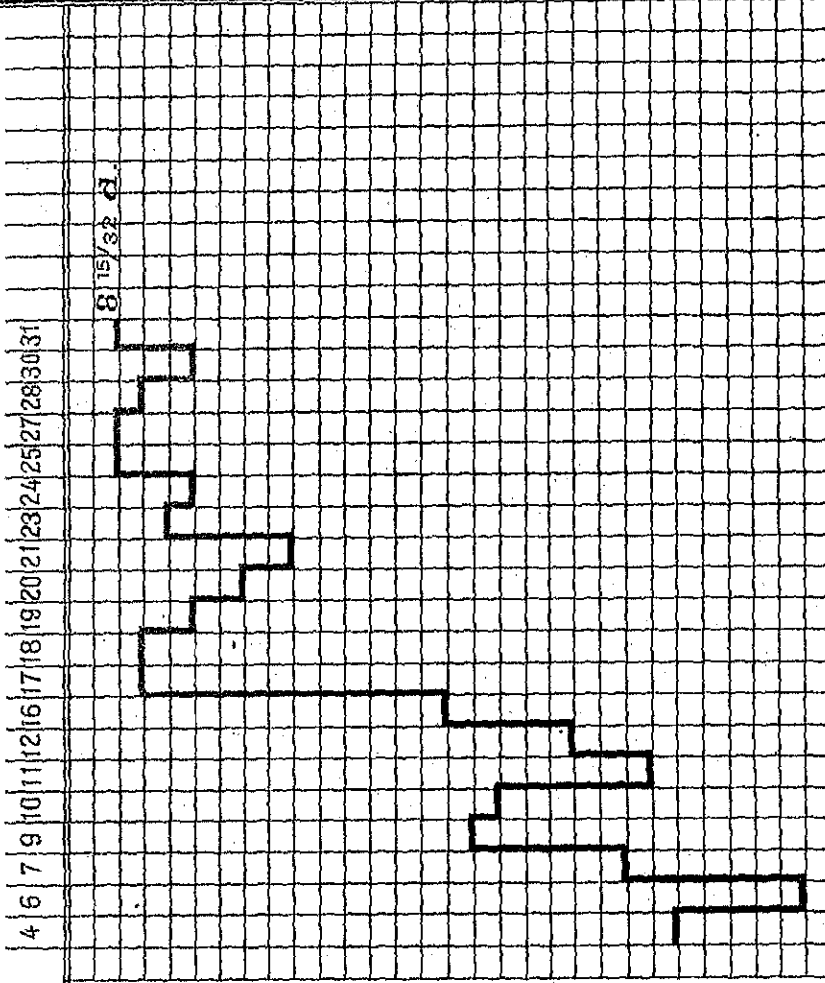

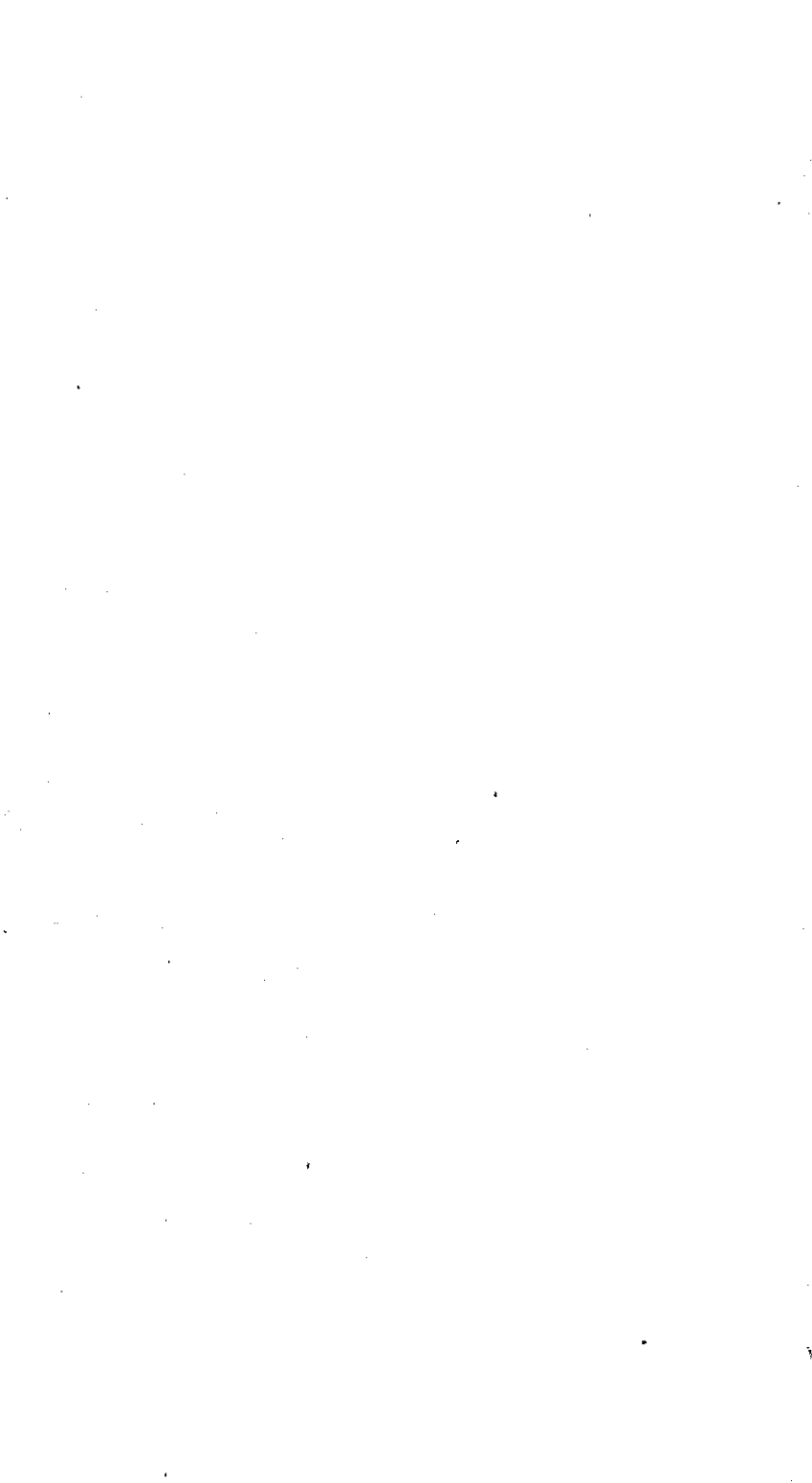

1921

JUNHO

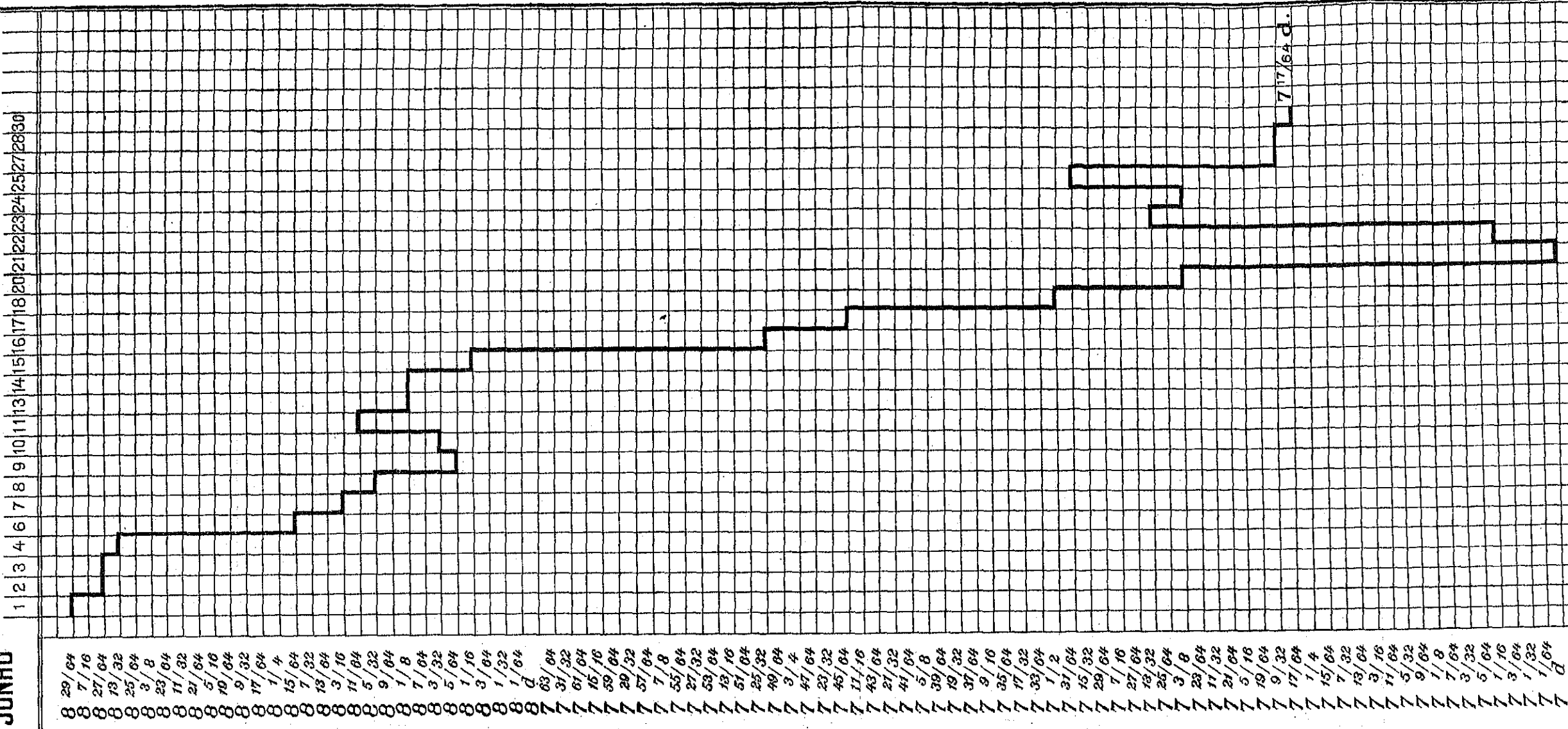

1921

JULHO

27/32
7 53/64
7 13/10
7 51/64
7 25/32
7 19/64
7 3/4
7 47/64
7 33/32
7 45/64
7 11/16
7 43/64
7 21/32
7 41/64
7 5/8
7 39/64
7 19/32
7 37/64
7 9/16
7 35/64
7 17/32
7 33/64
7 1/2
7 31/64
7 15/32
7 29/64
7 7/16
7 27/64
7 19/32
7 25/64
7 3/8
7 23/64
7 11/32
7 21/64
7 5/16
7 19/64
7 9/32
7 17/64
7 1/4
7 15/64
7 7/32
7 13/64
7 3/16
7 11/64
7 5/32
7 9/64
7 1/8
7 7/64
7 3/32
7 5/64
7 1/16
7 3/64
7 1/32
7 1/64
7 63/64
6 31/32
6 61/64
6 15/16
6 59/64
6 29/32
6 57/64
6 7/8
6 55/64
6 27/32
6 53/64
6 13/16
6 51/64

1 2 3 4 5 6 7 8 9 10 11 12 13 14 15 16 17 18 19 20 21 22 23 24 25 26 27 28 29 30

7 21/32 d.

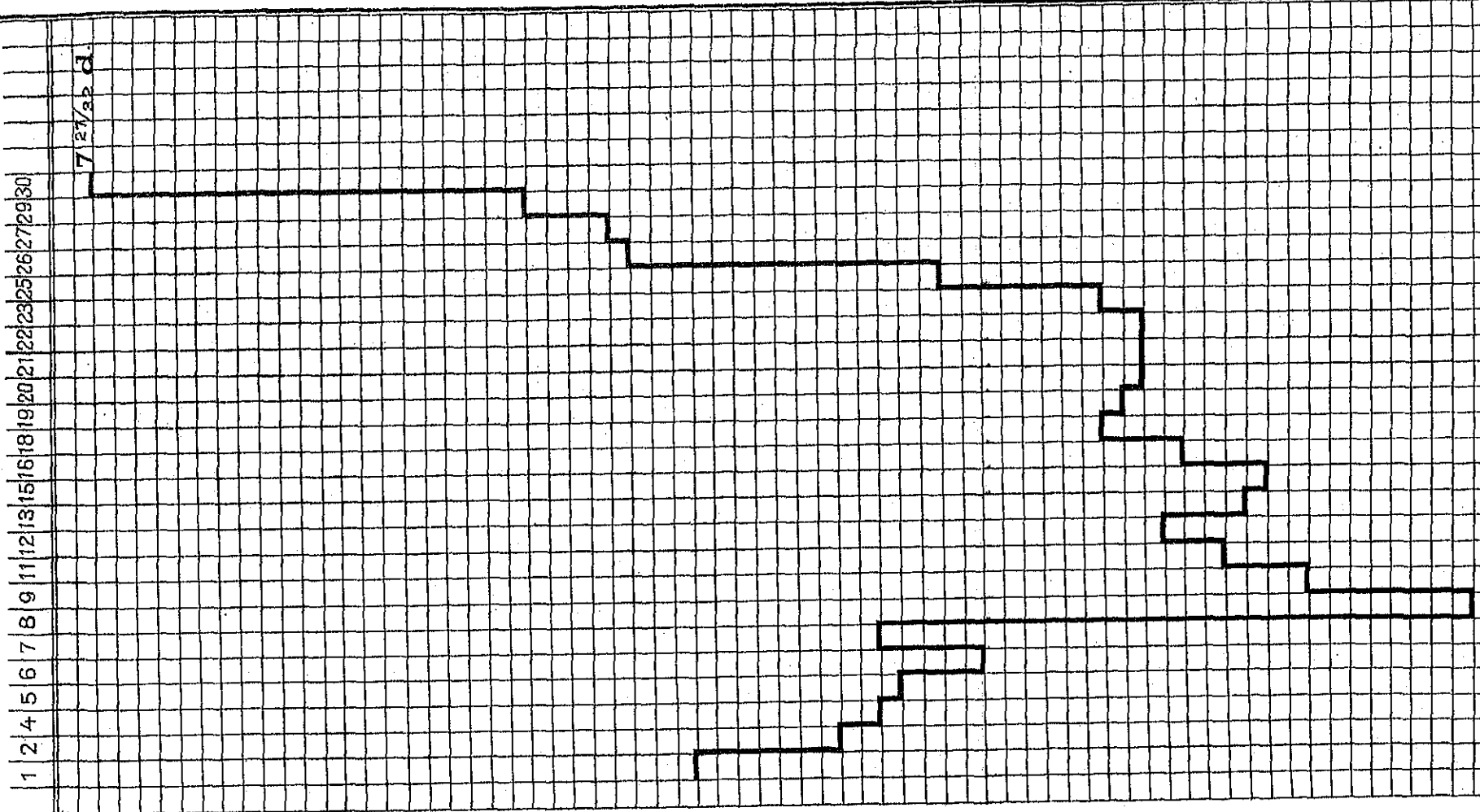

1921

AGOSTO

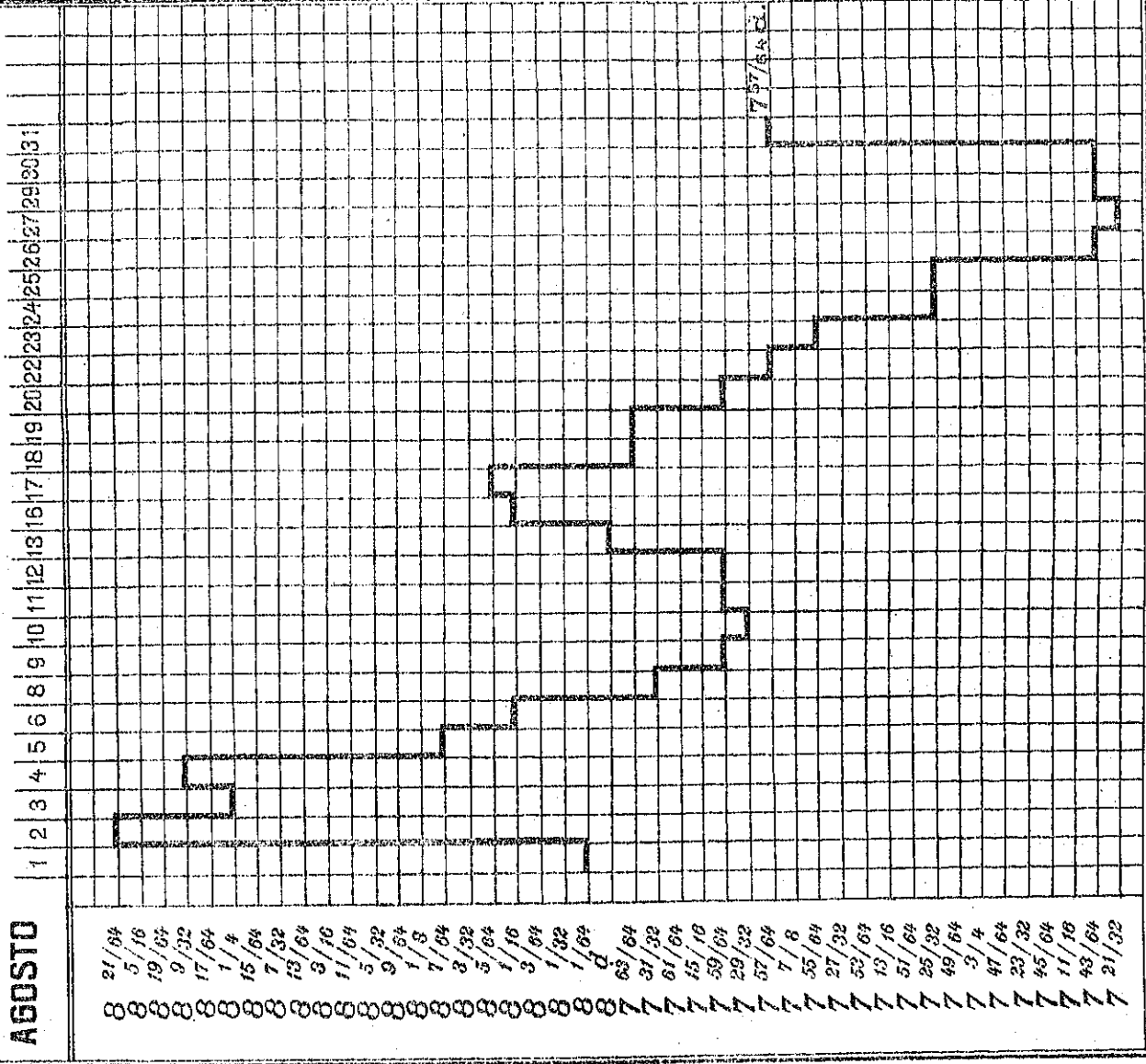

IMP. NACIONAL

1921

SETEMBRO

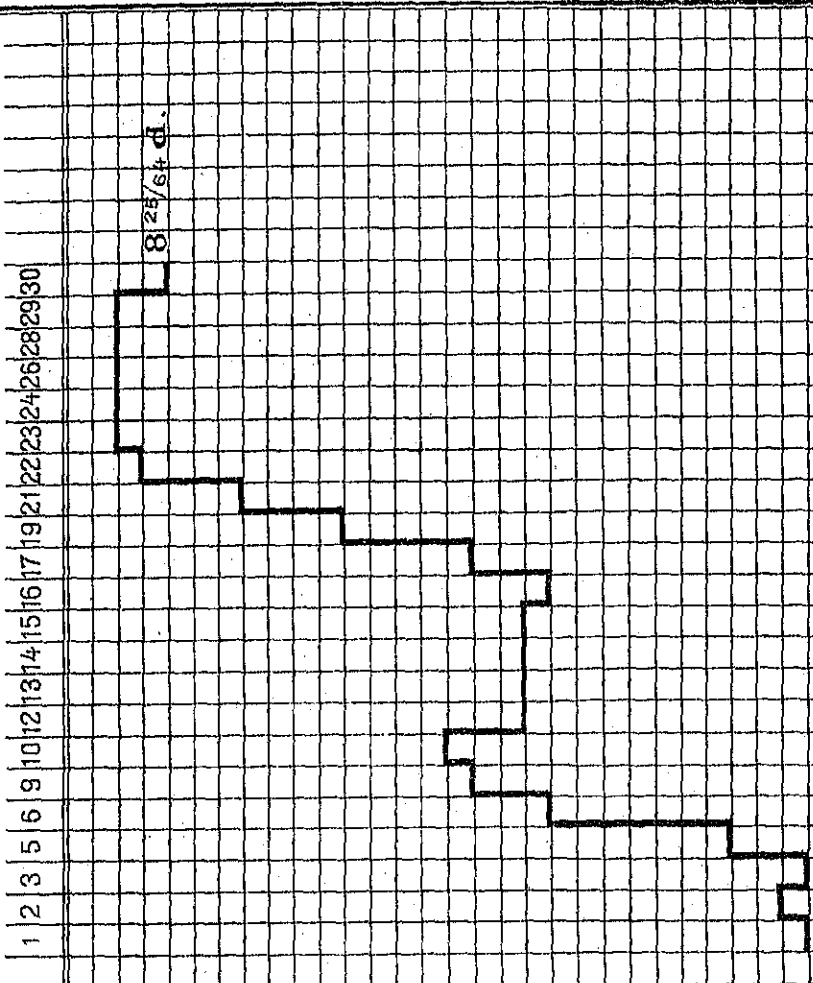

- 8 27/64
- 8 13/32
- 8 25/64
- 8 3/8
- 8 23/64
- 8 11/32
- 8 21/64
- 8 5/16
- 8 19/64
- 8 9/32
- 8 17/64
- 8 1/4
- 8 15/64
- 8 7/32
- 8 13/64
- 8 3/16
- 8 11/64
- 8 5/32
- 8 9/64
- 8 1/8
- 8 7/64
- 8 3/32
- 8 5/64
- 8 1/16
- 8 3/64
- 8 1/32
- 8 1/64

1921

OUTUBRO

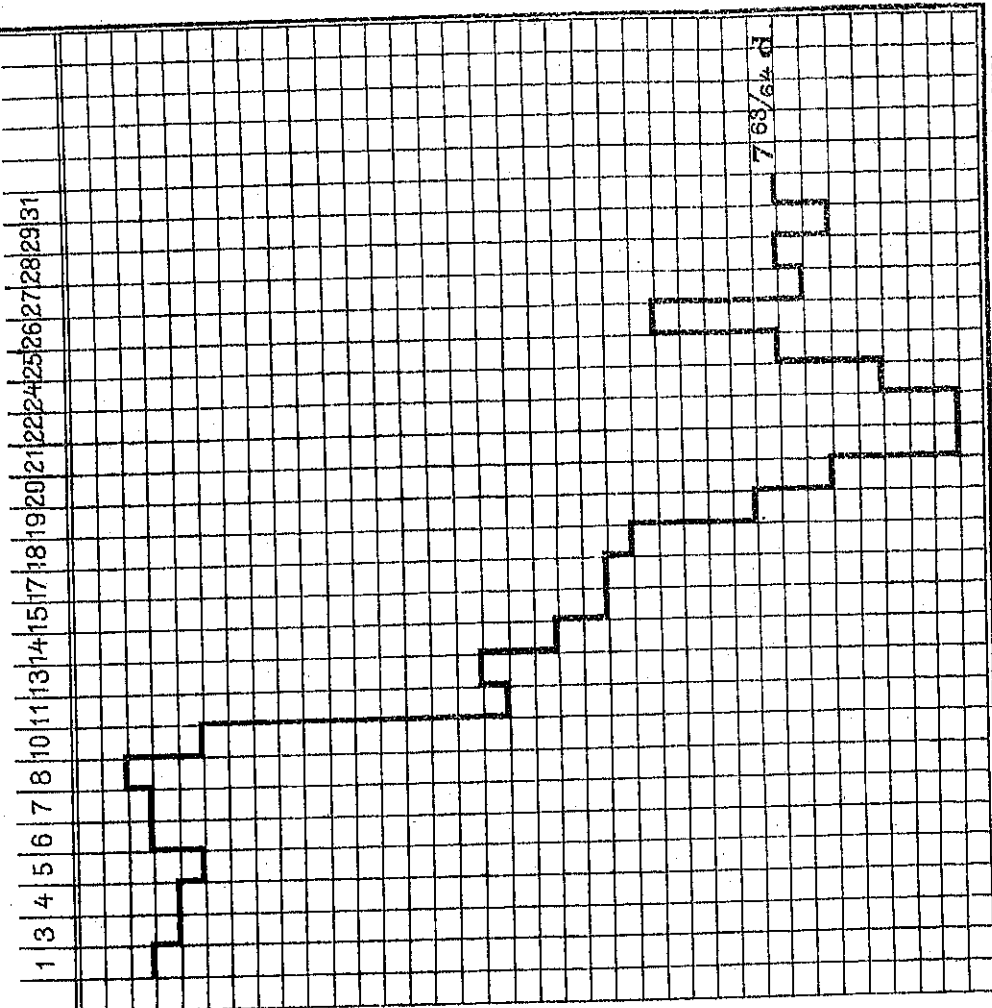

8 25/64
8 3/8
8 23/64
8 11/32
8 21/64
8 5/16
8 19/64
8 9/32
8 17/64
8 1/4
8 15/64
8 7/32
8 13/64
8 3/16
8 11/64
8 5/32
8 9/64
8 1/8
8 7/64
8 3/32
8 5/64
8 1/16
8 3/64
8 1/32
8 1/64
8 d
7 63/64
7 31/32
7 61/64
7 15/16
7 59/64
7 29/32
7 57/64
7 7/8

IMP. NACIONAL

1921

NOVEMBRO

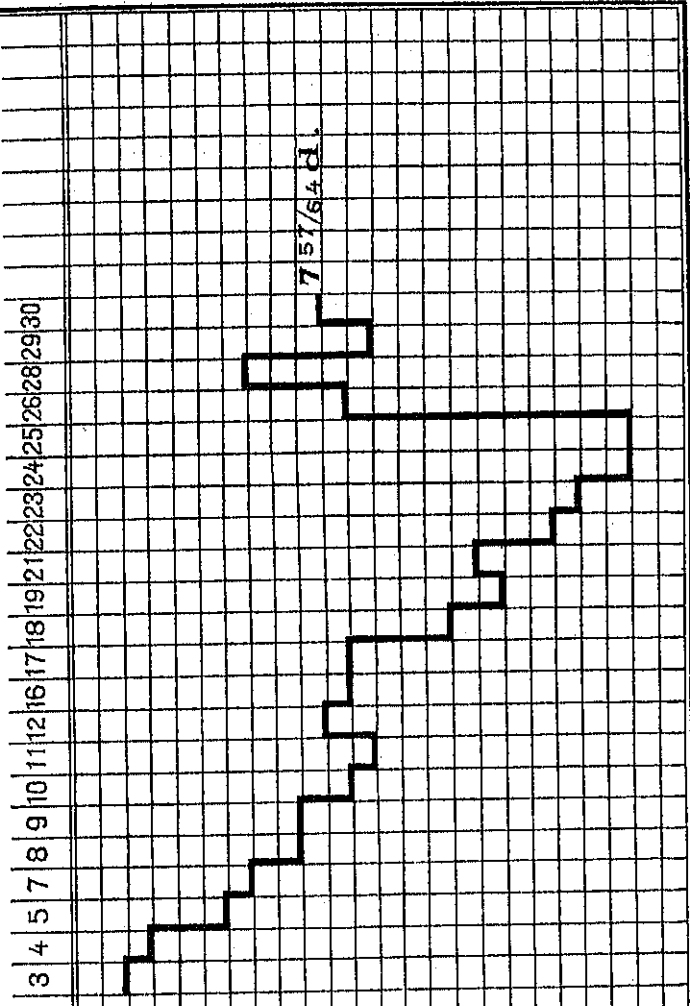

T.M.P. NACIONAL

1921

DEZEMBRD

1 2 3 5 6 7 9 10 12 13 14 15 16 17 19 20 21 22 23 26 27 28 29 30 31

7 57/64
7 7/8
7 55/64
7 27/32
7 53/64
7 13/10
7 51/64
7 25/32
7 49/64
7 3/4
7 47/64
7 23/32
7 45/64
7 11/10
7 43/64
7 21/32
7 41/64
7 5/8
7 39/64
7 19/32
7 37/64
7 9/10
7 35/64
7 17/32
7 33/64
7 1/2
7 31/64
7 15/32
7 29/64

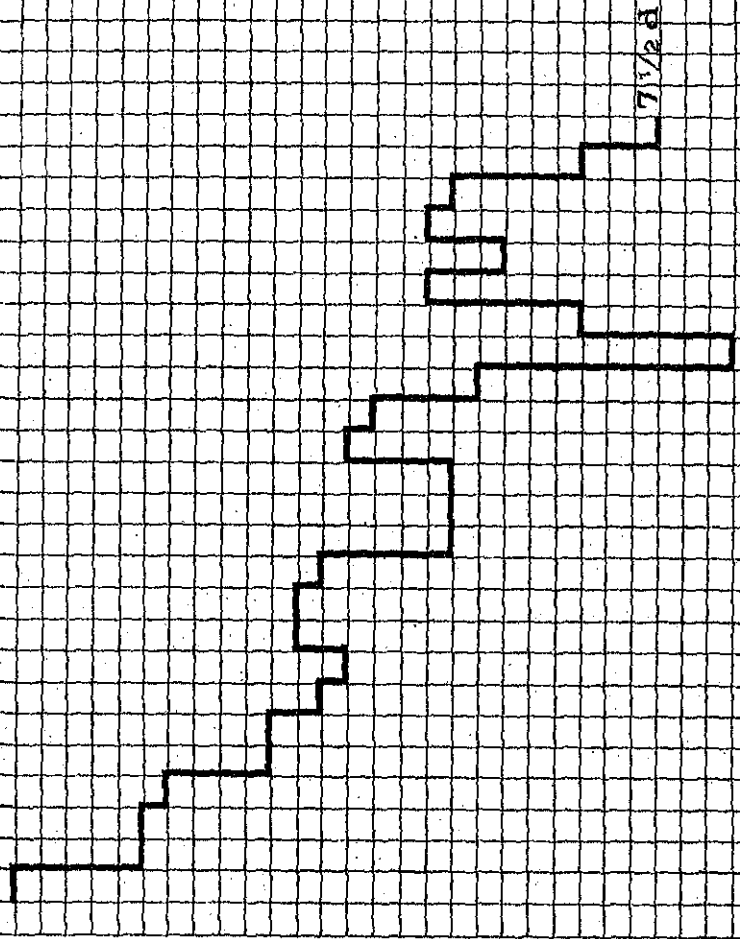

IMP. NACIONAL

1922

JANEIRO

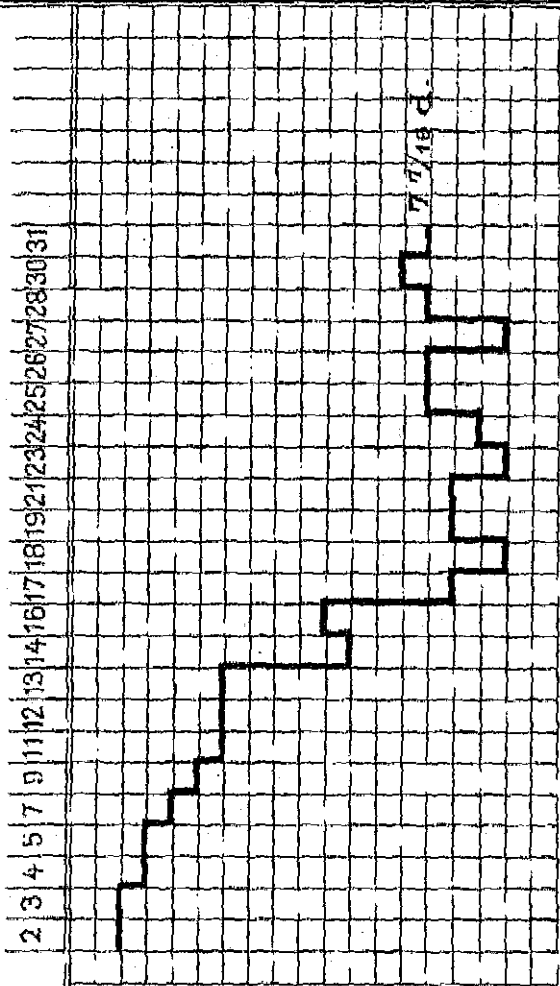

7 5/8
7 30/64
7 19/32
7 37/64
7 9/16
7 35/64
7 17/32
7 33/64
7 7/2
7 31/64
7 15/32
7 29/64
7 7/10
7 27/64
7 13/32
7 25/64

1922

FEVEREIRO

1 2 3 4 5 6 7 8 9 10 11 12 13 14 15 16 17 18 19 20 21 22 23 24 25

7 23/32
7 45/64
7 11/16
7 43/64
7 21/32
7 41/64
7 5/8
7 39/64
7 19/32
7 37/64
7 9/16
7 35/64
7 17/32
7 33/64
7 1/2
7 31/64
7 15/32
7 29/64
7 7/16
7 27/64
7 13/32
7 25/64

7 33/64 d.

IMP. NACIONAL

1922

MARÇO

2 3 4 5 6 7 8 9 10 11 12 13 14 15 16 17 18 19 20 21 22 23 24 25 26 27 28 29 30 31

7 / 8
7 53/64
7 27/32
7 53/64
7 13/10
7 51/64
7 23/32
7 49/64
7 3 / 4
7 47/64
7 23/32
7 45/64
7 11/10
7 43/64

7 47/64 d.

MAPPA DA OSCILLAÇÃO DO CÂMBIO
 DEMONSTRANDO OS DIAS DOS MEZES EM QUE ATINGIU A MAIS ALTA E MAIS BAIXA TAXA
 NO PERIODO DE 1 DE JANEIRO DE 1919 A 31 DE MARÇO DE 1922.

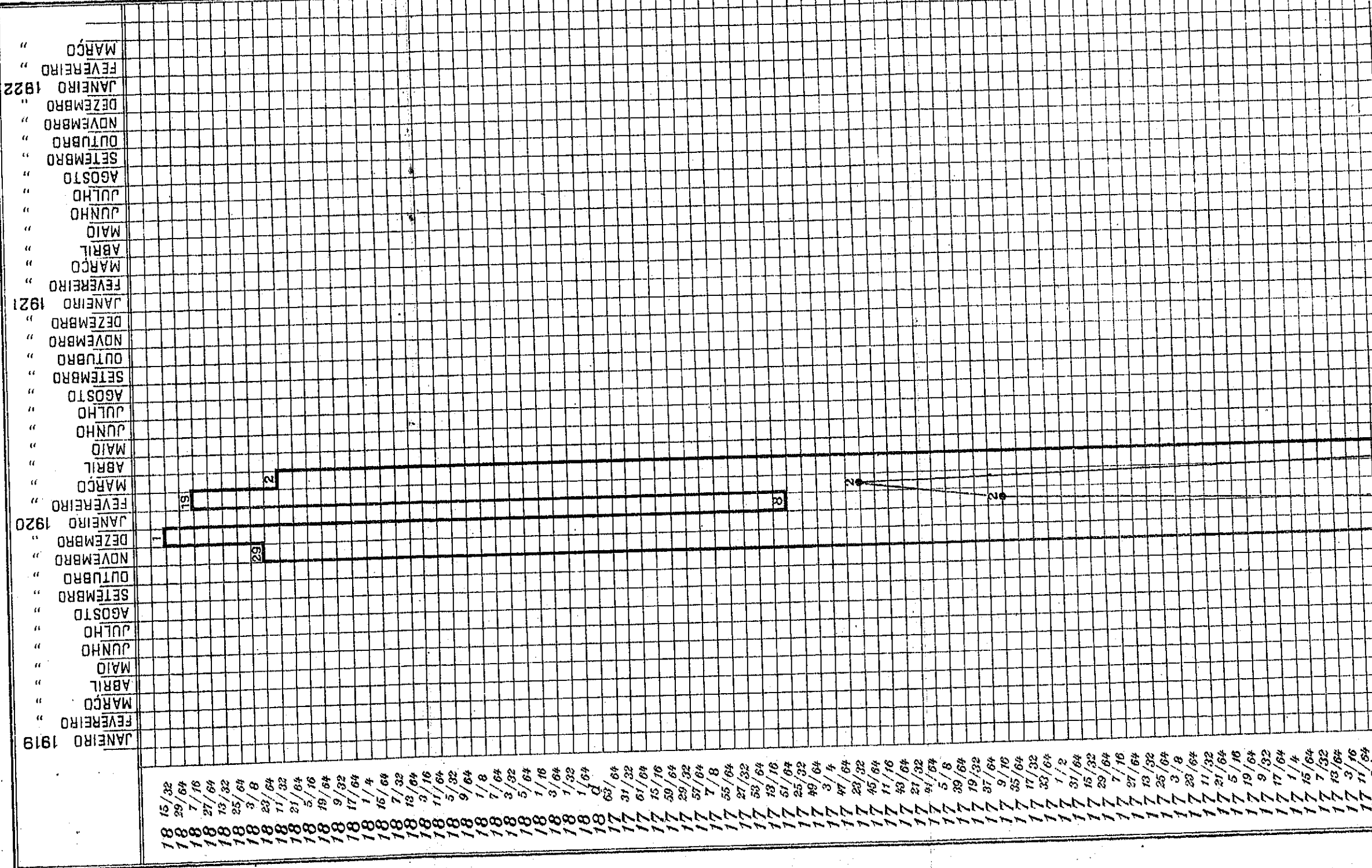

11 7/16
 10 3/8
 9 29/64
 9 3/8
 9 23/64
 9 11/32
 9 21/64
 9 5/16
 9 29/64
 9 9/32
 9 17/64
 9 1/4
 9 15/64
 9 7/32
 9 13/64
 9 3/16
 9 17/64
 9 5/32
 9 9/64
 9 7/8
 9 3/32
 9 6/64
 9 1/16
 9 3/64
 9 1/32
 9 1/64
 8 63/64
 8 31/32
 8 61/64
 8 15/16
 8 53/64
 8 29/32
 8 57/64
 8 7/8
 8 35/64
 8 27/32
 8 53/64
 8 13/16
 8 51/64
 8 25/32
 8 49/64
 8 3/4
 8 47/64
 8 23/32
 8 45/64
 8 17/16
 8 43/64
 8 21/32
 8 41/64
 8 5/8
 8 39/64
 8 19/32
 8 37/64
 8 9/16
 8 35/64
 8 17/32
 8 83/64
 8 1/2
 8 31/64
 8 15/32
 8 29/64
 8 7/16
 8 27/64
 8 19/32
 8 25/64
 8 3/8
 8 23/64
 8 11/32
 8 21/64
 8 5/16
 8 19/64
 8 9/32
 8 17/64
 8 1/4
 8 15/64
 8 7/32
 8 13/64
 8 3/16
 8 11/64
 8 5/32
 8 9/64
 8 1/8
 8 7/64
 8 3/32
 8 1/16
 8 1/32
 8 1/64
 7 63/64
 7 31/32
 7 61/64
 7 15/16
 7 53/64
 7 29/32
 7 57/64
 7 7/8
 7 55/64
 7 27/32
 7 53/64
 7 13/16
 7 51/64
 7 25/32
 7 49/64
 7 3/4
 7 47/64
 7 23/32
 7 45/64
 7 11/16
 7 43/64
 7 21/32
 7 41/64
 7 5/8
 7 39/64
 7 19/32
 7 37/64
 7 9/16
 7 35/64
 7 17/32
 7 33/64
 7 1/2
 7 31/64
 7 15/32
 7 29/64
 7 7/16
 7 27/64
 7 19/32
 7 25/64
 7 3/8
 7 23/64
 7 11/32
 7 21/64
 7 5/16
 7 19/64
 7 9/32
 7 17/64
 7 1/4
 7 15/64
 7 7/32
 7 13/64
 7 3/16
 7 11/64
 7 5/32
 7 9/64
 7 1/8
 7 7/64
 7 3/32
 7 1/16
 7 1/32
 7 1/64
 6 63/64
 6 31/32
 6 61/64
 6 15/16
 6 53/64
 6 29/32
 6 57/64
 6 7/8
 6 55/64
 6 27/32
 6 53/64
 6 13/16
 6 51/64

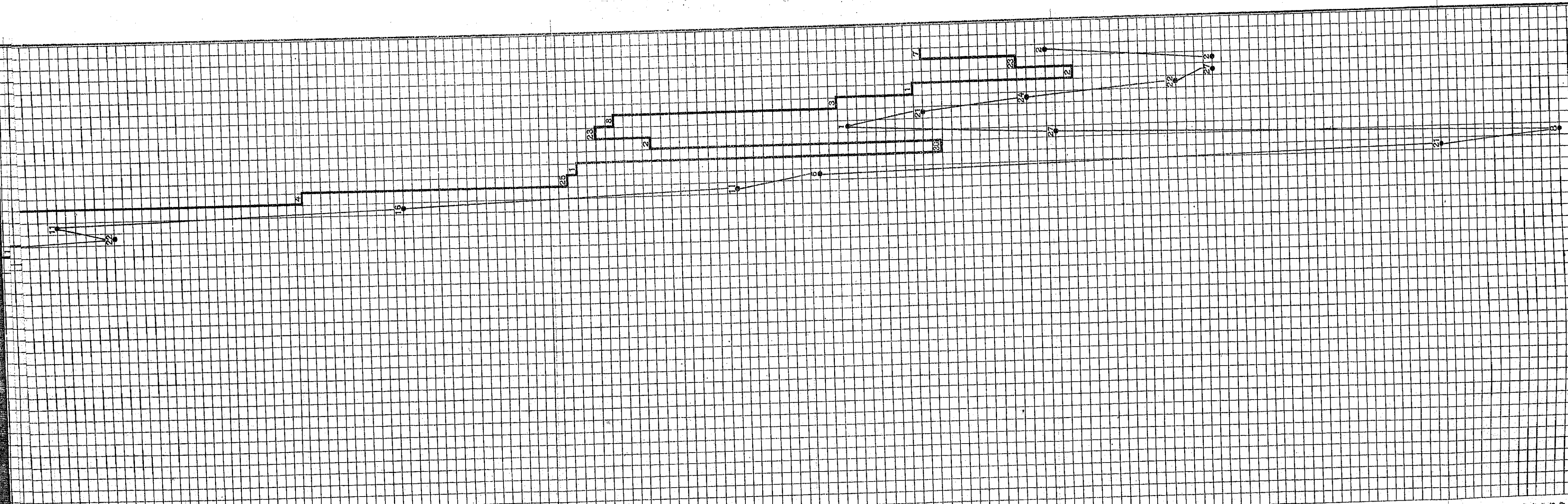

O traço mais forte indica a extrema máxima e o outro a extrema mínima.

11/1/64
 10 3/8
 9 28/64
 9 3/8
 9 23/64
 9 11/32
 9 27/64
 9 5/16
 9 9/32
 9 17/64
 9 1/4
 9 15/64
 9 7/32
 9 13/64
 9 3/16
 9 11/64
 9 5/32
 9 9/64
 9 7/8
 9 7/64
 9 3/32
 9 5/64
 9 1/16
 9 3/64
 9 1/32
 9 1/64
 8 63/64
 8 31/32
 8 61/64
 8 15/16
 8 59/64
 8 29/32
 8 57/64
 8 7/8
 8 55/64
 8 27/32
 8 53/64
 8 13/16
 8 51/64
 8 25/32
 8 49/64
 8 3/4
 8 47/64
 8 23/32
 8 45/64
 8 11/16
 8 43/64
 8 21/32
 8 41/64
 8 5/8
 8 39/64
 8 19/32
 8 37/64
 8 9/16
 8 35/64
 8 17/32
 8 83/64
 8 1/2
 8 31/64
 8 15/32
 8 29/64
 8 1/16
 8 27/64
 8 13/32
 8 25/64
 8 3/8
 8 23/64
 8 11/32
 8 21/64
 8 5/16
 8 19/64
 8 9/32
 8 17/64
 8 1/4
 8 15/64
 8 7/32
 8 13/64
 8 3/16
 8 11/64
 8 5/32
 8 9/64
 8 7/8
 8 7/64
 8 3/32
 8 5/64
 8 1/16
 8 3/64
 8 1/32
 8 1/64
 7 63/64
 7 31/32
 7 61/64
 7 15/16
 7 59/64
 7 29/32
 7 57/64
 7 7/8
 7 55/64
 7 27/32
 7 53/64
 7 13/16
 7 51/64
 7 25/32
 7 49/64
 7 3/4
 7 47/64
 7 23/32
 7 45/64
 7 11/16
 7 43/64
 7 21/32
 7 41/64
 7 5/8
 7 39/64
 7 19/32
 7 37/64
 7 9/16
 7 35/64
 7 17/32
 7 83/64
 7 1/2
 7 31/64
 7 15/32
 7 29/64
 7 1/16
 7 27/64
 7 13/32
 7 25/64
 7 3/8
 7 23/64
 7 11/32
 7 21/64
 7 5/16
 7 19/64
 7 9/32
 7 17/64
 7 1/4
 7 15/64
 7 7/32
 7 13/64
 7 3/16
 7 11/64
 7 5/32
 7 9/64
 7 7/8
 7 7/64
 7 3/32
 7 5/64
 7 1/16
 7 3/64
 7 1/32
 7 1/64
 7 63/64
 7 31/32
 7 61/64
 7 15/16
 7 59/64
 7 29/32
 7 57/64
 7 7/8
 7 55/64
 7 27/32
 7 53/64
 7 13/16
 7 51/64
 7 25/32
 7 49/64
 7 3/4
 7 47/64
 7 23/32
 7 45/64
 7 11/16
 7 43/64
 7 21/32
 7 41/64
 7 5/8
 7 39/64
 7 19/32
 7 37/64
 7 9/16
 7 35/64
 7 17/32
 7 83/64
 7 1/2
 7 31/64
 7 15/32
 7 29/64
 7 1/16
 7 27/64
 7 13/32
 7 25/64
 7 3/8
 7 23/64
 7 11/32
 7 21/64
 7 5/16
 7 19/64
 7 9/32
 7 17/64
 7 1/4
 7 15/64
 7 7/32
 7 13/64
 7 3/16
 7 11/64
 7 5/32
 7 9/64
 7 7/8
 7 7/64
 7 3/32
 7 5/64
 7 1/16
 7 3/64
 7 1/32
 7 1/64
 6 63/64
 6 31/32
 6 61/64
 6 15/16
 6 59/64
 6 29/32
 6 57/64
 6 7/8
 6 55/64
 6 27/32
 6 53/64
 6 13/16
 6 51/64
 6 25/32
 6 49/64
 6 3/4
 6 47/64
 6 23/32
 6 45/64
 6 11/16
 6 43/64
 6 21/32
 6 41/64
 6 5/8
 6 39/64
 6 19/32
 6 37/64
 6 9/16
 6 35/64
 6 17/32
 6 83/64
 6 1/2
 6 31/64
 6 15/32
 6 29/64
 6 1/16
 6 27/64
 6 13/32
 6 25/64
 6 3/8
 6 23/64
 6 11/32
 6 21/64
 6 5/16
 6 19/64
 6 9/32
 6 17/64
 6 1/4
 6 15/64
 6 7/32
 6 13/64
 6 3/16
 6 11/64
 6 5/32
 6 9/64
 6 7/8
 6 7/64
 6 3/32
 6 5/64
 6 1/16
 6 3/64
 6 1/32
 6 1/64
 6 63/64
 6 31/32
 6 61/64
 6 15/16
 6 59/64
 6 29/32
 6 57/64
 6 7/8
 6 55/64
 6 27/32
 6 53/64
 6 13/16
 6 51/64
 6 25/32
 6 49/64
 6 3/4
 6 47/64
 6 23/32
 6 45/64
 6 11/16
 6 43/64
 6 21/32
 6 41/64
 6 5/8
 6 39/64
 6 19/32
 6 37/64
 6 9/16
 6 35/64
 6 17/32
 6 83/64
 6 1/2
 6 31/64
 6 15/32
 6 29/64
 6 1/16
 6 27/64
 6 13/32
 6 25/64
 6 3/8
 6 23/64
 6 11/32
 6 21/64
 6 5/16
 6 19/64
 6 9/32
 6 17/64
 6 1/4
 6 15/64
 6 7/32
 6 13/64
 6 3/16
 6 11/64
 6 5/32
 6 9/64
 6 7/8
 6 7/64
 6 3/32
 6 5/64
 6 1/16
 6 3/64
 6 1/32
 6 1/64

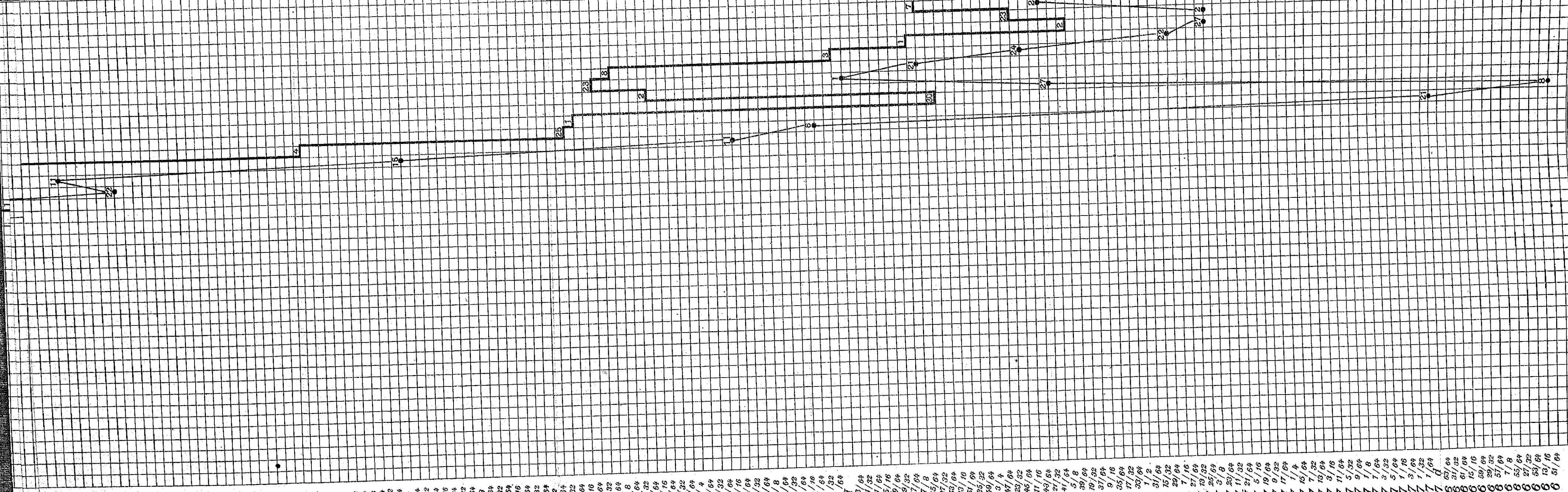

O traço mais forte indica a extrema maxima e o outro a extrema minima.

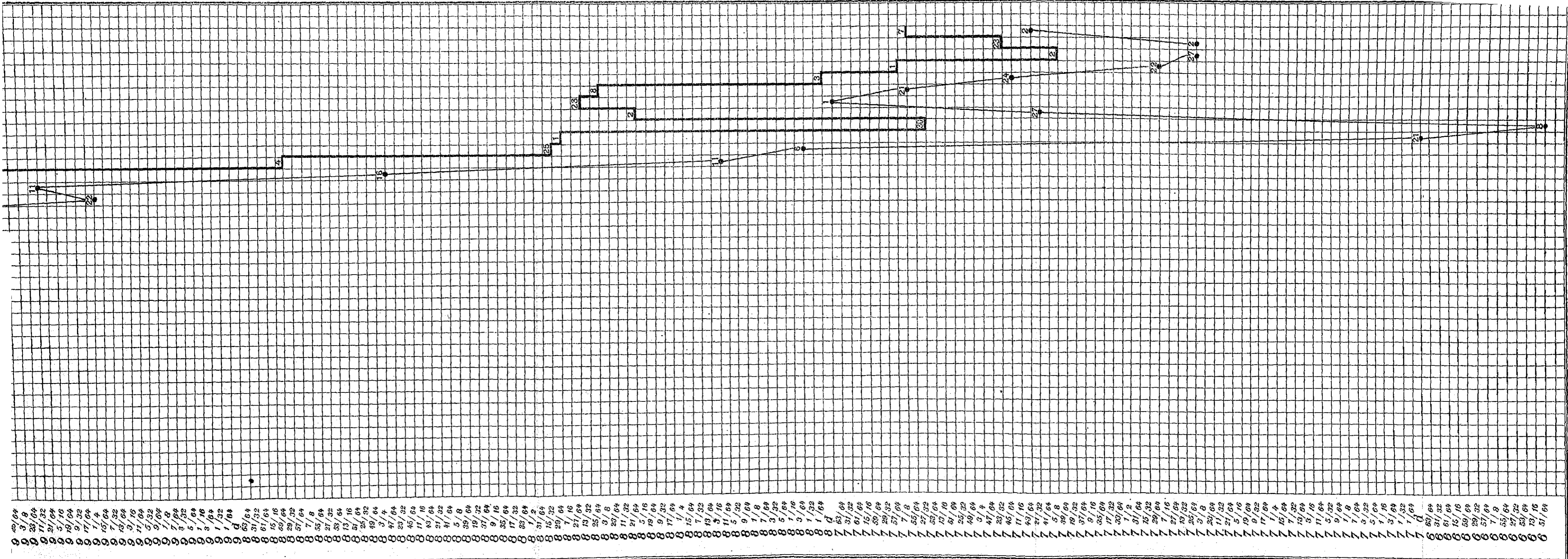

- 20/04
- 3/8
- 23/04
- 11/32
- 21/04
- 5/16
- 19/04
- 9/32
- 17/04
- 1/4
- 15/04
- 7/32
- 13/04
- 9/16
- 11/04
- 5/32
- 9/04
- 1/8
- 7/04
- 3/32
- 5/04
- 1/16
- 3/04
- 1/32
- 1/04
- d
- 63/64
- 31/32
- 61/64
- 15/16
- 69/64
- 29/32
- 57/64
- 7/8
- 35/64
- 27/32
- 65/64
- 11/16
- 43/64
- 21/32
- 41/64
- 5/8
- 39/64
- 19/32
- 37/64
- 9/16
- 35/64
- 17/32
- 83/64
- 1/2
- 31/64
- 15/32
- 29/64
- 7/16
- 27/64
- 13/32
- 25/64
- 3/8
- 23/64
- 11/32
- 21/64
- 5/16
- 19/64
- 9/32
- 17/64
- 1/4
- 15/64
- 7/32
- 13/64
- 3/16
- 11/64
- 5/32
- 9/64
- 1/8
- 7/64
- 3/32
- 5/64
- 1/16
- 3/64
- 1/32
- 1/64
- d
- 63/64
- 31/32
- 61/64
- 15/16
- 69/64
- 29/32
- 57/64
- 7/8
- 35/64
- 27/32
- 65/64
- 11/16
- 43/64
- 21/32
- 41/64
- 5/8
- 39/64
- 19/32
- 37/64
- 9/16
- 35/64
- 17/32
- 83/64
- 1/2
- 31/64
- 15/32
- 29/64
- 7/16
- 27/64
- 13/32
- 25/64
- 3/8
- 23/64
- 11/32
- 21/64
- 5/16
- 19/64
- 9/32
- 17/64
- 1/4
- 15/64
- 7/32
- 13/64
- 3/16
- 11/64
- 5/32
- 9/64
- 1/8
- 7/64
- 3/32
- 5/64
- 1/16
- 3/64
- 1/32
- 1/64
- d
- 63/64
- 31/32
- 61/64
- 15/16
- 69/64
- 29/32
- 57/64
- 7/8
- 35/64
- 27/32
- 65/64
- 11/16
- 43/64
- 21/32
- 41/64
- 5/8
- 39/64
- 19/32
- 37/64
- 9/16
- 35/64
- 17/32
- 83/64
- 1/2
- 31/64
- 15/32
- 29/64
- 7/16
- 27/64
- 13/32
- 25/64
- 3/8
- 23/64
- 11/32
- 21/64
- 5/16
- 19/64
- 9/32
- 17/64
- 1/4
- 15/64
- 7/32
- 13/64
- 3/16
- 11/64
- 5/32
- 9/64
- 1/8
- 7/64
- 3/32
- 5/64
- 1/16
- 3/64
- 1/32
- 1/64
- d
- 63/64
- 31/32
- 61/64
- 15/16
- 69/64
- 29/32
- 57/64
- 7/8
- 35/64
- 27/32
- 65/64
- 11/16
- 43/64
- 21/32
- 41/64
- 5/8
- 39/64
- 19/32
- 37/64
- 9/16
- 35/64
- 17/32
- 83/64
- 1/2
- 31/64
- 15/32
- 29/64
- 7/16
- 27/64
- 13/32
- 25/64
- 3/8
- 23/64
- 11/32
- 21/64
- 5/16
- 19/64
- 9/32
- 17/64
- 1/4
- 15/64
- 7/32
- 13/64
- 3/16
- 11/64
- 5/32
- 9/64
- 1/8
- 7/64
- 3/32
- 5/64
- 1/16
- 3/64
- 1/32
- 1/64
- d
- 63/64
- 31/32
- 61/64
- 15/16
- 69/64
- 29/32
- 57/64
- 7/8
- 35/64
- 27/32
- 65/64
- 11/16
- 43/64
- 21/32
- 41/64
- 5/8
- 39/64
- 19/32
- 37/64
- 9/16
- 35/64
- 17/32
- 83/64
- 1/2
- 31/64
- 15/32
- 29/64
- 7/16
- 27/64
- 13/32
- 25/64
- 3/8
- 23/64
- 11/32
- 21/64
- 5/16
- 19/64
- 9/32
- 17/64
- 1/4
- 15/64
- 7/32
- 13/64
- 3/16
- 11/64
- 5/32
- 9/64
- 1/8
- 7/64
- 3/32
- 5/64
- 1/16
- 3/64
- 1/32
- 1/64
- d
- 63/64
- 31/32
- 61/64
- 15/16
- 69/64
- 29/32
- 57/64
- 7/8
- 35/64
- 27/32
- 65/64
- 11/16
- 43/64
- 21/32
- 41/64
- 5/8
- 39/64
- 19/32
- 37/64
- 9/16
- 35/64
- 17/32
- 83/64
- 1/2
- 31/64
- 15/32
- 29/64
- 7/16
- 27/64
- 13/32
- 25/64
- 3/8
- 23/64
- 11/32
- 21/64
- 5/16
- 19/64
- 9/32
- 17/64
- 1/4
- 15/64
- 7/32
- 13/64
- 3/16
- 11/64
- 5/32
- 9/64
- 1/8
- 7/64
- 3/32
- 5/64
- 1/16
- 3/64
- 1/32
- 1/64
- d
- 63/64
- 31/32
- 61/64
- 15/16
- 69/64
- 29/32
- 57/64
- 7/8
- 35/64
- 27/32
- 65/64
- 11/16
- 43/64
- 21/32
- 41/64
- 5/8
- 39/64
- 19/32
- 37/64
- 9/16
- 35/64
- 17/32
- 83/64
- 1/2
- 31/64
- 15/32
- 29/64
- 7/16
- 27/64
- 13/32
- 25/64
- 3/8
- 23/64
- 11/32
- 21/64
- 5/16
- 19/64
- 9/32
- 17/64
- 1/4
- 15/64
- 7/32
- 13/64
- 3/16
- 11/64
- 5/32
- 9/64
- 1/8
- 7/64
- 3/32
- 5/64
- 1/16
- 3/64
- 1/32
- 1/64

CURSO OFFICIAL DO CAMBIO

Curso official do cambio a 90 d/v e á vista, sobre as praças de Londres, Paris, Italia,
abril de 1921 a 31

Abri!l

DIAS	LONDRES		PARIS		HAMBURGO — A' vista	ITALIA — A' vista	PORTUGAL — A' vista	HESPAÑIA (Pesetas) — A' vista	SUISA (Francos) — A' vista
	90 d/v	A' vista	90 d/v	A' vista					
1.....	8 13/16	8 17/64	\$497	\$498	\$110	\$300	\$659	1\$008	1\$253
2.....	8 55/61	8 25/32	\$406	\$500	\$116	\$296	\$653	1\$011	1\$250
4.....	8 39/61	8 27/32	\$491	\$496	\$118	\$297	\$647	1\$002	1\$242
5.....	8 25/32	8 45/61	\$490	\$504	\$120	\$303	\$653	1\$016	1\$260
6.....	8 17/32	8 29/61	\$521	\$523	\$124	\$318	\$686	1\$038	1\$291
7.....	8 17/32	8 29/61	\$524	\$529	\$124	\$330	\$685	1\$056	1\$299
8.....	8 1/2	8 27/61	\$526	\$530	\$124	\$330	\$691	1\$057	1\$300
9.....	8 7/10	8 23/61	\$526	\$529	\$124	\$331	\$690	1\$059	1\$315
11.....	8 13/61	8 1/8	\$537	\$541	\$126	\$345	\$695	1\$067	1\$325
12.....	8 15/61	8 5/32	\$541	\$549	\$127	\$353	\$700	1\$083	1\$340
13.....	8 1/2	8 27/61	\$518	\$522	\$123	\$340	\$681	1\$062	1\$300
14.....	8 21/32	8 37/61	\$515	\$519	\$121	\$349	\$678	1\$035	1\$281
15.....	8 5/8	8 35/61	\$519	\$524	\$119	\$364	\$675	1\$032	1\$280
16.....	8 9/10	8 31/61	\$524	\$530	\$119	\$356	\$677	1\$048	1\$291
18.....	8 9/10	8 31/61	\$522	\$527	\$120	\$351	\$682	1\$046	1\$298
19.....	8 39/61	8 17/32	\$533	\$536	\$119	\$361	\$665	1\$036	1\$277
20.....	8 39/61	8 17/32	\$530	\$531	\$118	\$359	\$680	1\$031	1\$280
22.....	8 39/61	8 17/32	\$528	\$533	\$111	\$357	\$678	1\$027	1\$280
23.....	8 9/10	8 31/61	\$533	\$535	\$111	\$353	\$680	1\$035	1\$278
25.....	8 27/61	8 11/32	\$539	\$551	\$116	\$360	\$700	1\$041	1\$303
26.....	8 1/4	8 11/61	\$564	\$565	\$120	\$374	\$717	1\$073	1\$370
27.....	8 2/32	8 13/61	\$580	\$588	\$120	\$380	\$715	1\$078	1\$347
28.....	8 17/61	8 3/16	\$575	\$580	\$120	\$376	\$723	1\$072	1\$346
29.....	8 17/61	8 3/16	\$578	\$582	\$116	\$374	\$718	1\$057	1\$325
30.....	8 3/16	8 7/61	\$592	\$596	\$119	\$381	\$733	1\$080	1\$355

Média sobre Londres

Dia 8 Nova-York 90 d/v.....	7\$180
» 9 » 90 d/v.....	7\$180
» 10 » 99 d/v.....	7\$120
» 25 » 90 d/v.....	7\$323

Portugal, Hespanha, Suissa, Buenos Aires, Montevideo e Nova-York, no periodo de 1 de
de março de 1922

de 1921

BELGICA (Francos) A' vista	BUENOS AIRES (peso-papel) A' vista	BUENOS AIRES (Peso-ouro) A' vista	MONTEVIDEO (Peso-ouro) A' vista	NOVA-YORK — A' vista	HOLLANDA (Florim) — A' vista	JAPÃO (Yen) — A' vista	SUECIA — A' vista	NORUEGA — A' vista	DINAMARCA — A' vista	CANADA — A' vista
8327	28455	58560	58260	78026	28480	38465	—	—	—	—
8324	28466	58530	58265	78078	28450	38480	—	—	—	—
8319	28421	58520	58187	78026	28476	38450	18680	18150	18310	68300
8327	28460	58560	58250	78155	28490	38490	—	18200	—	—
8342	28538	58655	58370	78310	28557	38622	18750	18105	18330	68650
8333	28504	58800	58357	78348	28572	38580	18732	18195	18330	68623
8355	28464	58620	58266	78384	28575	38590	—	—	—	—
—	28510	58685	58370	78479	28606	38660	—	—	—	—
8370	28538	58740	58350	78585	28645	38700	—	—	—	—
8378	28552	58950	58440	78600	28661	38720	18825	18240	18395	68825
8343	28458	58680	58260	78345	28590	38600	18780	18180	—	—
8348	28419	58600	58155	78272	28550	38560	—	—	—	—
8346	28424	—	58084	78288	28564	38590	18765	18180	18335	—
8351	28390	—	58100	78381	28576	38620	18775	18195	18345	68555
8346	28413	—	58075	78362	28600	38610	—	—	—	—
8360	28386	—	58065	78310	28563	38575	18743	18190	18345	68560
8351	28394	—	58000	78278	28558	38523	18744	18180	18325	68515
8348	28405	—	48030	78276	28560	38545	18735	18175	18329	68520
8349	28352	—	48065	78314	28574	38578	18745	18185	18345	—
8374	28396	—	58225	78396	28620	38600	—	—	—	—
8370	28460	—	58163	78641	28711	38750	18830	18217	18392	—
8395	28440	—	58140	78582	28690	38692	18790	18220	18374	—
8387	28435	—	58180	78537	28652	38695	—	18180	18371	—
8385	28415	—	58130	78546	28675	38680	—	—	18350	—
8602	28436	—	58180	78603	28700	38710	—	18200	—	—

a 90 d/v. — 8^{33/61}

Dia 27 Nova-York	90 d/v.....	78400
» 28 »	90 d/v.....	78320
» 23 Hamburgo	90 d/v.....	8110
» 27 Polonia	90 d/v.....	8110

MAIO

DIAS	LONDRES		PARIS		HAMBURGO	ITALIA	PORTUGAL	HESPAHIA (Pescetas)	SUISA (Francos)
	90 d/v	A' vista	90 d/v	A' vista					
4.....	8 1/8	8 3/01	\$612	\$616	\$119	\$381	\$728	18091	18373
6.....	8 3/01	7 31/32	\$630	\$642	\$123	\$397	\$730	18100	18393
7.....	8 5/32	8 5/01	\$645	\$649	\$118	\$403	\$726	18091	18386
9.....	8 1/32	8 11/01	\$627	\$630	\$115	\$389	\$720	18071	18364
10.....	8 15/61	8 5/32	\$628	\$637	\$115	\$390	\$697	18068	18344
11.....	8 9/01	8 1/16	\$645	\$649	\$123	\$405	\$716	18067	18366
12.....	8 3/16	8 7/61	\$643	\$649	\$127	\$410	\$703	18072	18362
16.....	8 17/61	8 3/16	\$647	\$653	\$132	\$429	\$703	18002	18364
17.....	8 29/01	8 3/8	\$631	\$628	\$127	\$415	\$695	8098	18356
18.....	8 29/01	8 3/8	\$624	\$628	\$127	\$413	\$681	18016	18332
19.....	8 27/01	8 11/32	\$640	\$654	\$126	\$416	\$693	18022	18336
20.....	8 25/01	8 5/10	\$653	\$654	\$126	\$416	\$697	18023	18347
21.....	8 23/01	8 9/32	\$657	\$657	\$127	\$421	\$700	18028	18354
23.....	8 7/16	8 23/01	\$649	\$652	\$127	\$418	\$707	18016	18350
24.....	8 27/01	8 11/32	\$633	\$639	\$125	\$411	\$720	18018	18348
25.....	8 15/32	8 25/01	\$646	\$648	\$126	\$413	\$754	18013	18348
27.....	8 15/32	8 25/01	\$636	\$639	\$124	\$410	\$775	18012	18347
28.....	8 29/01	8 3/8	\$633	\$638	\$124	\$404	\$794	18006	18353
30.....	8 27/01	8 11/32	\$637	\$642	\$122	\$404	\$792	18011	18356
31.....	8 15/32	8 25/01	\$633	\$639	\$124	\$405	\$805	18018	18352

Média sobre Londres

Dia 12 Syria e Palestina.....	\$656
» 16 » » »	\$659
» 19 » » »	\$662

DIE 1921

BELGICA (Francos) A' vista	BUENOS AIRES (Peso-papel) A' vista	BUENOS AIRES (Peso-ouro) A' vista	MONTEVIDEO (Peso-ouro) — A' vista	NOVA-YORK — A' vista	HOLLANDA (Florim) — A' vista	JAPÃO (Yen) — A' vista	SUECIA — A' vista	NORUEGA — A' vista	DINAMARCA — A' vista	CANADA — A' vista
8621	28419	—	58210	78648	28713	38760	18818	18240	18406	—
8630	28408	—	58170	78725	28755	38780	—	—	—	—
8635	28360	—	48950	78647	28750	38715	18797	18200	18403	—
8630	28316	—	48977	78460	28690	38630	—	—	—	—
8643	28335	58225	48850	78490	28685	38670	—	18170	—	—
8655	28465	—	58073	78562	28735	38725	18800	18210	18375	—
8647	28411	—	—	78555	28718	38700	18887	18190	18380	—
8652	28331	—	58103	78468	28726	38655	18803	18212	18360	—
8628	28305	—	58154	78276	28688	38577	—	—	—	—
8638	28313	—	58085	78318	28670	38630	18755	18196	18330	—
8647	28340	—	58070	78322	28663	38572	18750	18184	18354	—
8657	28360	—	58175	78353	28670	38560	18782	18190	18370	—
8659	28365	—	58100	78412	28690	38602	18780	18200	18364	—
8651	28387	58400	58215	78411	28680	38610	18788	18191	18353	68740
8640	28402	—	58300	78472	28685	38663	18769	18192	18366	—
8650	28460	—	58225	78411	28670	38613	18751	18190	18356	68700
8610	28400	—	58273	78525	28661	38651	18760	18164	18353	—
8641	28526	—	58395	78554	28658	38677	18765	18171	18361	—
8644	28525	—	58420	78588	28664	38670	18765	18170	18363	—
8638	28537	—	58472	78620	28645	38671	18765	18182	18352	—

a 90 d/v — 8 ²¹/₆₄

Dia	7	Nova-York	90 d/v.....	78300
»	9	»	90 d/v.....	78240
»	11	»	90 d/v.....	78400
»	20	»	90 d/v.....	78200
»	31	»	90 d/v.....	78420

DIAS	LONDRES		PARIS		HAMBURGO — A' vista	ITALIA — A' vista	PORTUGAL — A' vista	HESPAHHA (Escotas) — A' vista	SUSSA. (Francos) — A' vista
	90 d/v	A' vista	90 d/v	A' vista					
1.....	8 ²⁰ / ₆₁	8 ⁹ / ₈	\$641	\$645	\$123	\$408	\$800	1\$042	1\$350
2.....	8 ²⁷ / ₆₁	8 ¹¹ / ₃₂	\$643	\$645	\$122	\$407	\$797	1\$016	1\$355
3.....	8 ²⁷ / ₆₁	8 ¹¹ / ₃₂	\$640	\$614	\$122	\$405	\$797	1\$012	1\$355
4.....	8 ¹³ / ₃₂	8 ²¹ / ₆₁	\$642	\$645	\$123	\$406	\$796	1\$021	1\$359
6.....	8 ¹⁵ / ₆₁	8 ⁵ / ₃₂	\$643	\$651	\$123	\$410	\$819	1\$031	1\$377
7.....	8 ⁹ / ₁₆	8 ⁷ / ₆₁	\$649	\$655	\$123	\$397	\$916	1\$057	1\$424
8.....	8 ⁵ / ₃₂	8 ⁵ / ₆₁	\$654	\$658	\$123	\$408	\$971	1\$056	1\$394
9.....	8 ⁵ / ₆₁	8 ¹ / ₁	\$656	\$659	\$123	\$404	1\$043	1\$049	1\$413
10.....	8 ³ / ₃₂	8 ³ / ₆₁	\$652	\$657	\$123	\$406	1\$078	1\$070	1\$403
11.....	8 ¹¹ / ₆₁	8 ³ / ₃₂	\$653	\$660	\$124	\$408	1\$200	1\$072	1\$450
13.....	8 ¹ / ₈	8 ³ / ₆₁	\$656	\$659	\$119	\$415	1\$274	1\$070	1\$395
14.....	8 ¹ / ₈	8 ³ / ₆₁	\$657	\$661	\$121	\$425	1\$289	1\$078	1\$397
15.....	8 ¹ / ₁₆	7 ⁶³ / ₆₁	\$663	\$667	\$124	\$433	1\$172	1\$086	1\$405
16.....	7 ²⁵ / ₃₂	7 ⁴⁵ / ₆₁	\$698	\$696	\$125	\$452	1\$176	1\$143	1\$450
17.....	7 ⁴⁵ / ₆₁	7 ⁵ / ₈	\$719	\$719	\$127	\$448	1\$202	1\$171	1\$436
18.....	7 ¹ / ₂	7 ⁷ / ₁₆	\$733	\$739	\$132	\$455	1\$204	1\$195	1\$532
20.....	7 ³ / ₈	7 ⁵ / ₁₆	\$756	\$759	\$135	\$468	1\$186	1\$223	1\$577
21.....	7 d/	6 ¹⁵ / ₁₆	\$784	\$786	\$110	\$491	1\$167	1\$268	1\$648
22.....	7 ¹ / ₁₀	7 d/	\$778	\$790	\$141	\$500	1\$208	1\$314	1\$674
23.....	7 ¹³ / ₃₂	7 ¹¹ / ₃₂	\$751	\$752	\$131	\$474	1\$242	1\$261	1\$600
24.....	7 ³ / ₈	7 ⁵ / ₁₆	\$751	\$757	\$132	\$462	1\$243	1\$257	1\$601
25.....	7 ³¹ / ₆₁	7 ²⁷ / ₆₁	\$753	\$757	\$131	\$462	1\$273	1\$263	1\$601
27.....	7 ⁰ / ₃₂	7 ⁷ / ₃₂	\$754	\$759	\$128	\$469	1\$290	1\$248	1\$596
28.....	7 ⁰ / ₃₂	7 ⁷ / ₃₂	\$759	\$761	\$129	\$461	1\$227	1\$256	1\$603
30.....	7 ¹⁷ / ₆₁	7 ¹³ / ₆₁	\$754	\$755	\$127	\$466	1\$272	1\$248	1\$601

Média sobre Londres

Dia 4 Syria o Palestina.....	\$632
» 6 » »	\$665
» 8 » »	\$671
» 20 » »	\$777
» 24 » »	\$762
» 8 Austria.....	\$024
» 9	\$025
» 28 »	\$024
* 21 Romania.....	\$160

DE 1921

BELGICA (Francos) A' vista	BUENOS AIRES (Peso-papel) A' vista	BUENOS AIRES (Peso-ouro) A' vista	MONTEVIDEO (Peso-ouro) — A' vista	NOVA-YORK — A' vista	HOLLANDA (Florim) — A' vista	JAPÃO (Yen) — A' vista	SUECIA — A' vista	NORUEGA — A' vista	DINAMARCA — A' vista	CANADÁ — A' vista
\$646	2\$586	5\$750	5\$425	7\$391	2\$845	3\$670	—	—	—	—
\$613	2\$500	—	5\$345	7\$574	2\$842	3\$680	1\$765	1\$182	1\$367	6\$700
\$642	2\$700	—	5\$300	7\$667	2\$853	3\$098	1\$771	1\$187	1\$380	—
\$645	2\$464	—	5\$395	7\$710	2\$8636	3\$742	1\$777	1\$183	1\$382	—
\$632	2\$543	—	5\$300	7\$893	2\$8688	3\$808	1\$803	1\$198	1\$395	—
\$634	2\$570	—	5\$600	8\$122	2\$8780	3\$953	1\$831	1\$215	1\$416	—
\$660	2\$555	—	5\$650	8\$155	2\$8736	3\$902	1\$832	1\$211	1\$415	—
\$666	2\$601	—	5\$603	8\$273	2\$8763	4\$000	—	—	—	—
\$659	2\$603	—	5\$340	8\$296	2\$8750	3\$990	1\$845	1\$220	1\$432	—
\$658	2\$650	—	5\$700	8\$250	2\$8720	3\$960	—	—	—	—
\$658	2\$395	—	5\$625	8\$237	2\$8710	3\$980	—	—	—	—
\$660	2\$595	—	5\$500	8\$240	2\$8700	3\$980	—	—	—	—
\$665	2\$615	—	5\$515	8\$303	2\$8723	3\$960	—	1\$100	—	—
\$697	2\$650	—	5\$520	8\$501	2\$8850	4\$120	—	—	—	—
\$712	2\$714	6\$225	5\$886	8\$737	2\$9010	4\$210	—	—	—	—
\$730	2\$760	6\$300	5\$950	8\$867	3\$0000	4\$320	—	—	—	—
\$735	2\$865	6\$500	6\$202	9\$144	3\$044	4\$400	—	—	—	—
\$787	2\$971	6\$725	6\$400	9\$338	3\$140	4\$760	—	—	—	—
\$780	3\$020	7\$000	6\$406	9\$657	3\$213	4\$600	—	—	—	—
\$752	2\$876	6\$625	6\$220	9\$214	3\$070	4\$450	—	—	—	—
\$754	2\$896	6\$600	6\$100	9\$371	3\$103	4\$520	—	—	—	—
\$755	2\$870	6\$600	6\$120	9\$372	3\$090	4\$540	—	—	—	—
\$755	2\$895	6\$600	6\$095	9\$361	3\$100	4\$500	—	—	—	—
\$760	2\$890	6\$550	6\$095	9\$371	3\$107	4\$510	—	—	—	8\$200
\$752	2\$890	6\$525	6\$120	9\$353	3\$118	4\$500	—	—	—	—

a 90 d/v — 7 ¹³/₁₆

Dia 27	Romania	\$155
» 2	Nova-York	90 d/v	7\$410
» 8	»	90 d/v	7\$975
» 9	»	90 d/v	8\$050
» 10	»	90 d/v	8\$050
» 21	»	90 d/v	9\$230
» 22	»	90 d/v	9\$450
» 6	Hamburgo	90 d/v	\$123

DIAS	LONDRES		PARIS		HAMBURGO A' vista	ITALIA A' vista	PORTUGAL A' vista	HESPAÑA (Pesetas) A' vista	SUIÇA (Francos) A' vista	BELGICA (Francos) A' vista	BUENOS AIRES (Peso-papel) A' vista
	90 d/v	A' vista	90 d/v	A' vista							
1.....	7 ²⁵ / ₀₁	7 ²¹ / ₀₁	\$748	\$754	\$426	\$467	1\$255	1\$232	1\$600	\$750	2\$890
2.....	7 ⁹ / ₃₂	7 ⁷ / ₃₂	\$736	\$764	\$130	\$460	1\$275	1\$253	1\$627	\$760	2\$922
4.....	7 ¹ / ₁	7 ³ / ₁₆	\$765	\$768	\$131	\$474	1\$258	1\$265	1\$620	\$764	2\$912
5.....	7 ¹⁵ / ₀₁	7 ¹¹ / ₀₁	\$762	\$767	\$130	\$469	1\$263	1\$239	1\$615	\$759	2\$902
6.....	7 ¹¹ / ₀₁	7 ⁷ / ₀₁	\$766	\$770	\$131	\$473	1\$274	1\$245	1\$627	\$765	2\$901
7.....	7 ¹ / ₁	7 ³ / ₁₀	\$767	\$775	\$130	\$472	1\$290	1\$260	1\$636	\$769	2\$870
8.....	6 ⁵¹ / ₀₁	6 ⁴⁷ / ₀₁	\$786	\$785	\$132	\$477	1\$320	1\$277	1\$673	\$777	2\$919
9.....	6 ⁵⁹ / ₀₁	6 ⁵⁵ / ₀₁	\$768	\$768	\$128	\$467	1\$291	1\$292	1\$633	\$770	2\$885
11.....	6 ⁰³ / ₀₁	6 ⁵⁹ / ₀₁	\$755	\$762	\$127	\$458	1\$245	1\$245	1\$630	\$766	2\$873
12.....	7 ¹ / ₃₂	6 ³¹ / ₃₂	\$754	\$758	\$126	\$453	1\$261	1\$240	1\$619	\$752	2\$873
13.....	6 ³¹ / ₃₂	6 ²⁹ / ₃₂	\$761	\$764	\$131	\$450	1\$240	1\$250	1\$625	\$755	2\$894
15.....	6 ⁰¹ / ₀₁	6 ⁵⁷ / ₀₁	\$757	\$764	\$130	\$456	1\$293	1\$270	1\$626	\$754	2\$907
16.....	7 ¹ / ₀₁	6 ⁰¹ / ₀₁	\$757	\$761	\$129	\$444	1\$227	1\$262	1\$622	\$757	2\$876
18.....	7 ⁵ / ₀₁	7 ¹ / ₀₁	\$744	\$751	\$127	\$438	1\$236	1\$247	1\$600	\$738	2\$897
19.....	7 ¹ / ₁₀	7 ¹ / ₁₀	\$752	\$757	\$127	\$439	1\$212	1\$235	1\$615	\$743	2\$786
20.....	7 ³ / ₀₁	6 ⁰³ / ₀₁	\$749	\$755	\$127	\$439	1\$185	1\$360	1\$608	\$745	2\$790
21.....	7 ³ / ₀₁	6 ⁰³ / ₀₁	\$752	\$750	\$127	\$438	1\$162	1\$368	1\$607	\$743	2\$822
22.....	7 ³ / ₀₁	6 ⁰³ / ₀₁	\$750	\$754	\$127	\$436	1\$110	1\$265	1\$611	\$743	2\$803
23.....	7 ⁵ / ₀₁	7 ¹ / ₀₁	\$747	\$752	\$127	\$434	1\$110	1\$262	1\$602	\$740	2\$801
25.....	7 ¹³ / ₀₁	7 ⁹ / ₀₁	\$742	\$741	\$125	\$418	1\$135	1\$239	1\$590	\$735	2\$772
26.....	7 ⁷ / ₁₀	7 ³ / ₈	\$719	\$719	\$120	\$416	1\$147	1\$204	1\$547	\$705	2\$751
27.....	7 ²⁹ / ₀₁	7 ²⁵ / ₈	\$708	\$713	\$120	\$395	1\$124	1\$185	1\$513	\$702	2\$705
28.....	7 ³³ / ₀₁	7 ²⁹ / ₀₁	\$707	\$707	\$115	\$389	1\$095	1\$167	1\$517	\$692	2\$727
30.....	7 ²⁷ / ₃₂	7 ¹⁹ / ₀₁	\$675	\$678	\$110	\$381	1\$039	1\$150	1\$468	\$669	2\$650

Média sobre Londres a

Dia 6 Nova-York	90 dias.....	9\$400
» 12 »	90 dias.....	9\$590
» 15 »	90 dias.....	9\$500

DE 1921

BUENOS AIRES (Pesos ouro) A' vista	MONTEVIDEO (Peso ouro) A' vista	NOVA-YORK A' vista	HOLLANDA (Florim) A' vista	JAPÃO (Yen) A' vista	SUECIA — A' vista	NORUEGA — A' vista	DINAMARCA — A' vista	CANADÁ — A' vista	SYRIA E PALESTINA A' vista	AUSTRIA — A' vista	ROMANIA — A' vista
6\$480	6\$070	9\$346	3\$092	4\$500	—	—	—	—	—	—	—
6\$900	6\$200	9\$403	3\$126	4\$570	—	—	—	—	—	—	—
6\$600	6\$200	9\$551	3\$140	4\$600	2\$130	—	—	—	—	—	—
6\$600	6\$150	9\$465	3\$126	4\$560	—	—	—	—	—	—	—
6\$600	6\$350	9\$565	3\$170	4\$650	—	—	—	—	—	—	—
6\$400	6\$043	9\$687	3\$170	4\$680	—	—	—	—	—	—	—
6\$650	6\$195	9\$804	3\$200	4\$760	—	—	—	—	—	—	—
6\$650	6\$151	9\$596	3\$100	4\$660	—	—	—	—	—	—	—
6\$350	6\$300	9\$664	3\$137	4\$650	—	1\$380	—	—	—	—	—
6\$725	6\$065	9\$668	3\$110	4\$660	—	—	—	8\$500	—	—	—
6\$580	6\$060	9\$648	3\$100	4\$600	—	—	—	—	—	—	—
6\$650	6\$032	9\$698	3\$100	4\$600	—	—	—	—	—	—	—
6\$550	6\$036	9\$653	3\$090	4\$690	—	—	—	—	—	—	—
6\$350	5\$875	9\$560	3\$040	4\$580	—	—	—	—	—	—	—
6\$260	5\$900	9\$714	3\$086	4\$720	—	—	—	—	—	—	—
6\$320	5\$860	9\$048	3\$090	4\$700	—	—	—	—	—	—	—
6\$300	5\$795	9\$602	3\$085	4\$700	—	—	—	—	—	—	—
6\$440	5\$060	9\$680	3\$063	4\$700	—	—	—	—	—	—	—
6\$330	5\$890	9\$303	3\$060	4\$700	—	—	—	—	—	—	—
6\$350	5\$776	9\$468	2\$990	4\$620	—	—	—	—	—	—	—
6\$230	5\$720	9\$275	2\$928	4\$560	—	—	—	—	—	—	—
6\$083	5\$600	9\$148	2\$882	4\$500	—	—	—	—	—	—	—
6\$150	5\$665	9\$087	2\$880	4\$390	—	—	—	—	—	—	—
6\$100	5\$430	8\$827	2\$763	4\$250	—	—	—	—	—	—	—

90 d/v. — 7 ¹¹/₆₄ d.

Dia 16 Nova-York	90 dias.....	9\$465
" 21 "	90 dias.....	9\$405
" 25 "	90 dias.....	9\$250

DIAS	LONDRES		PARIS		HAMBURGO A' vista	ITALIA A' vista	PORTUGAL A' vista	HESPAÑA (Pesetas) A' vista	SUESSA (Francos) A' vista	BELGICA (Francos) A' vista
	90 d/v	A' vista	90 d/v	A' vista						
	1.....	8 1/04	7 15/16	\$656						
2.....	8 21/04	8 1/16	\$634	\$638	\$103	\$358	\$975	\$8074	\$8375	\$631
3.....	8 1/4	8 11/61	\$632	\$635	\$104	\$357	\$961	\$8070	\$8373	\$615
4.....	8 9/32	8 13/61	\$626	\$638	\$102	\$355	\$941	\$8062	\$8375	\$611
5.....	8 7/31	8 1/32	\$652	\$655	\$107	\$368	\$950	\$8105	\$8418	—
6.....	8 1/16	7 63/61	\$654	\$659	\$107	\$365	\$943	\$8094	\$8429	—
7.....	7 31/32	7 57/61	\$667	\$678	\$108	\$375	\$950	\$8136	\$8454	\$645
8.....	7 59/61	7 27/32	\$671	\$675	\$107	\$370	\$952	\$8132	\$8455	—
9.....	7 29/32	7 53/61	\$665	\$666	\$106	\$376	\$940	\$8112	\$8445	\$650
10.....	7 59/61	7 27/32	\$661	\$666	\$106	\$377	\$926	\$8114	\$8442	\$648
11.....	7 59/61	7 27/32	\$660	\$663	\$106	\$376	\$907	\$8112	\$8439	\$646
12.....	7 59/61	7 27/32	\$660	\$663	\$106	\$376	\$875	\$8097	\$8432	\$639
13.....	8 d.	7 53/61	\$655	\$658	\$103	\$370	\$883	\$8075	\$8412	\$637
14.....	8 1/16	7 63/61	\$644	\$649	\$995	\$365	\$863	\$8077	\$8420	\$629
15.....	8 5/61	8 d.	\$640	\$642	\$997	\$363	\$863	\$8077	\$8418	\$637
16.....	7 63/61	7 29/32	\$650	\$651	\$105	\$367	\$871	\$8100	\$8418	\$637
17.....	7 63/61	7 29/32	\$649	\$654	\$102	\$366	\$854	\$8099	\$8435	\$641
18.....	7 63/61	7 29/32	\$649	\$654	\$103	\$369	\$865	\$8110	\$8455	\$645
19.....	7 59/61	7 27/32	\$654	\$658	\$103	\$369	\$866	\$8115	\$8455	\$649
20.....	7 57/61	7 13/16	\$659	\$662	\$102	\$367	\$866	\$8115	\$8455	\$649
21.....	7 57/61	7 25/32	\$656	\$661	\$102	\$363	\$864	\$8117	\$8400	\$640
22.....	7 55/61	7 45/61	\$665	\$671	\$104	\$370	\$864	\$8141	\$8476	\$658
23.....	7 25/32	7 45/61	\$665	\$671	\$104	\$370	\$859	\$8140	\$8486	\$654
24.....	7 25/32	7 45/61	\$669	\$673	\$104	\$369	\$867	\$8146	\$8495	\$670
25.....	7 43/61	7 19/32	\$675	\$678	\$104	\$375	\$867	\$8146	\$8495	\$670
26.....	7 43/61	7 19/32	\$675	\$678	\$104	\$375	\$853	\$8147	\$8496	\$660
27.....	7 21/32	7 37/61	\$673	\$677	\$102	\$375	\$867	\$8142	\$8492	\$658
28.....	7 43/61	7 19/32	\$669	\$675	\$102	\$374	\$867	\$8142	\$8492	\$658
29.....	7 43/61	7 19/32	\$671	\$672	\$103	\$374	\$871	\$8145	\$8489	\$651
30.....	7 43/61	7 19/32	\$671	\$672	\$103	\$374	\$871	\$8145	\$8489	\$651
31.....	7 57/61	7 13/16	\$653	\$656	\$100	\$369	\$878	\$8115	\$8446	\$642

Média sobre Londres a

Dia	3	Nova-York	90 d/v.....	\$8670
»	5	»	90 d/v.....	\$8250
»	9	»	90 d/v.....	\$8350
»	16	»	90 d/v.....	\$8010
»	17	»	90 d/v.....	\$8170
»	18	»	90 d/v.....	\$8215
»	20	»	90 d/v.....	\$8350
»	22	»	90 d/v.....	\$8335

DE 1921

BUENOS AIRES (Peso-papel) A' vista.	BUENOS AIRES (Peso-ouro) A' vista.	MONTEVIDEO (Peso-ouro) A' vista.	NOVA-YORK — A' vista.	HOLLANDA (Florin) A' vista.	JAPÃO (Yen) A' vista.	SUECIA — A' vista.	NORUEGA — A' vista.	DINAMARCA — A' vista.	CANADÁ — A' vista.	ROMANIA — A' vista.	AUSTRIA — A' vista.
28546	58640	58233	88467	28663	48200	18715	18120	18320	—	\$117	\$012
28438	58623	58106	88205	28538	48100	—	18080	—	—	\$112	\$011
28421	58450	58048	88237	28430	48150	18720	18120	—	—	\$125	\$012
28387	58425	58045	88218	28326	48080	—	—	18260	—	\$113	\$011
28463	58575	58400	88412	28565	48130	—	—	—	—	\$135	\$015
28467	58610	58452	88474	28590	48150	—	—	—	—	\$130	—
28526	58735	58530	88581	28661	48200	—	—	—	—	\$135	\$012
28534	58720	58600	88400	28650	48150	18810	18145	18320	—	—	—
28554	58740	58675	88490	28653	48150	—	—	—	—	\$115	\$010
28542	58760	58700	88491	28658	48150	—	—	—	—	\$115	—
28335	58580	58642	88445	28650	48130	—	—	—	—	\$120	\$011
28501	58720	58500	88366	28625	48100	—	—	—	—	\$120	\$013
28467	58620	58500	88262	28601	48030	—	—	—	—	\$115	\$011
28440	58573	58452	88291	28580	48080	—	—	—	—	\$120	\$011
28496	58605	58590	88412	28622	48100	—	—	—	—	\$124	\$011
28405	58720	58575	88383	28615	48100	—	—	—	—	\$110	\$011
28544	58725	58607	88461	28635	48140	—	—	—	—	\$118	\$011
28569	58850	58725	88510	28655	48130	—	18124	—	—	\$117	\$011
28570	58875	58726	88555	28656	48150	—	—	—	—	\$117	\$011
28617	58950	58990	88696	28701	48230	—	18180	—	—	\$115	\$014
28602	58950	68015	88626	28703	48250	—	—	—	—	\$125	\$012
28667	68050	68070	88691	28715	48250	—	—	—	—	\$112	\$013
28648	68100	68075	88695	28715	48220	18880	—	18490	—	\$110	\$012
28620	68050	58953	88674	28721	48200	—	—	—	—	\$120	\$012
28583	58875	58612	88624	28723	48180	—	—	—	—	\$115	\$012
28523	58810	58612	88353	28655	48100	18870	18175	—	—	\$115	\$012

90 d/v — 7^{61/64}

Dia 24 Nova-York	90 d/v.....	88520
» 23 »	90 d/v.....	88363
» 26 »	90 d/v.....	88500
» 27 »	90 d/v.....	88450
» 13 Syria e Palestina.....		8668
» 22 »	»	8670
» 23 »	»	8667
» 9 Hamburgo	90 d/v.....	8108

SETEMBRO

DIAS	LONDRES		PARIS		HAMBURGO	ITALIA	PORTUGAL	HESPAHA	SUISSA	BELGICA
	90 d/v	A' vista	90 d/v	A' vista						
1.....	8 d/.	7 ⁵⁹ / ₆₁	\$645	\$648	\$099	\$368	\$845	1\$095	1\$431	\$639
2.....	8 ¹ / ₆₁	7 ¹⁵ / ₆₁	\$644	\$647	\$097	\$378	\$841	1\$077	1\$420	—
3.....	8 d/.	7 ⁵⁹ / ₆₁	\$642	\$645	\$097	\$371	\$844	1\$082	1\$430	\$633
5.....	8 ³ / ₆₁	7 ³¹ / ₆₁	\$629	\$633	\$094	\$364	\$817	1\$083	1\$409	\$623
6.....	8 ⁵ / ₆₁	8 ⁵ / ₆₁	\$617	\$620	\$090	\$356	\$815	1\$063	1\$402	\$606
9.....	8 ¹³ / ₆₁	8 ¹ / ₈	\$606	\$611	\$087	\$357	\$827	1\$058	1\$392	\$602
10.....	8 ⁷ / ₆₁	8 ⁹ / ₆₁	\$595	\$599	\$084	\$348	\$817	1\$058	1\$382	\$590
12.....	8 ¹¹ / ₆₁	8 ³ / ₆₁	\$596	\$598	\$080	\$349	\$817	1\$060	1\$384	\$587
13.....	8 ¹¹ / ₆₁	8 ³ / ₆₁	\$581	\$586	\$081	\$349	\$798	1\$058	1\$396	\$580
14.....	8 ¹¹ / ₆₁	8 ³ / ₆₁	\$570	\$581	\$079	\$348	\$787	1\$058	1\$401	\$570
15.....	8 ¹¹ / ₆₁	8 ³ / ₆₁	\$567	\$570	\$078	\$349	\$766	1\$065	1\$435	—
16.....	8 ¹³ / ₆₁	8 ⁵ / ₆₁	\$572	\$577	\$080	\$349	\$744	1\$062	1\$420	—
17.....	8 ¹³ / ₆₁	8 ¹ / ₈	\$575	\$575	\$083	\$345	\$728	1\$060	1\$405	\$564
19.....	8 ⁹ / ₆₁	8 ¹³ / ₆₁	\$569	\$572	\$081	\$343	\$712	1\$054	1\$388	\$571
21.....	8 ¹¹ / ₆₁	8 ¹⁷ / ₆₁	\$554	\$559	\$077	\$337	\$715	1\$034	1\$380	\$558
22.....	8 ¹³ / ₆₁	8 ²¹ / ₆₁	\$557	\$559	\$076	\$333	\$750	1\$030	1\$378	\$557
23.....	8 ²⁷ / ₆₁	8 ¹¹ / ₆₁	\$555	\$559	\$075	\$330	\$780	1\$033	1\$369	\$560
24.....	8 ²⁷ / ₆₁	8 ¹¹ / ₆₁	\$554	\$559	\$074	\$330	\$784	1\$023	1\$375	\$560
25.....	8 ²⁷ / ₆₁	8 ¹¹ / ₆₁	\$558	\$562	\$072	\$327	\$800	1\$023	1\$371	\$556
26.....	8 ²⁷ / ₆₁	8 ¹¹ / ₆₁	\$553	\$557	\$066	\$326	\$886	1\$026	1\$366	\$557
28.....	8 ²⁷ / ₆₁	8 ¹¹ / ₆₁	\$554	\$559	\$067	\$327	\$880	1\$031	1\$383	\$552
29.....	8 ²⁷ / ₆₁	8 ⁵ / ₁₆	\$561	\$566	\$072	\$324	\$858	1\$035	1\$431	\$558
30.....	8 ²⁵ / ₆₁									

Média sobre Londres

Dia 12 Belgica 90 dias	— \$594
» 16 Syria e Palestina	— \$581
» 28 " " "	— \$559
» 29 " " "	— \$562
» 30 " " "	— \$571
» 5 Nova-York 90 dias	— 7\$920

DE 1921

BUENOS AIRES (Peso papel) A' vista	BUENOS AIRES (Peso ouro) A' vista	MONTEVIDEO (Peso ouro) A' vista	NOVA-YORK — A' vista	HOLLANDA (Florim) A' vista	JAPÃO (Yen) A' vista	SUECIA — A' vista	NORUEGA — A' vista	DENAHARCA — A' vista	ROMANIA — A' vista	AUSTRIA — A' vista	CANADA — A' vista
28530	58650	58650	88216	28637	48040	—	—	—	\$115	\$012	—
28500	58700	58498	88201	28635	48000	18870	—	—	\$110	\$012	—
28516	58700	58476	88230	28630	48030	—	—	—	\$110	\$012	—
28482	58685	58448	88138	28550	48000	—	—	—	\$111	\$012	—
28476	58600	58365	88065	28660	48000	—	—	—	\$110	\$012	—
28471	58560	58401	78999	28560	38980	—	—	—	\$107	\$013	78000
28493	58600	58400	78997	28545	38900	—	—	—	\$106	\$012	—
28529	58650	58380	88001	28565	38900	—	—	—	\$107	\$012	—
28568	58850	58423	88043	28552	38920	—	—	—	\$107	\$012	—
28565	58800	58376	88070	28560	48030	—	18085	—	\$105	\$012	—
28531	58750	58400	88186	28571	48000	18767	—	—	\$105	\$012	—
28520	58750	58378	88106	28570	48000	—	—	—	\$102	\$012	—
28457	58550	58285	88027	28565	48000	—	—	—	\$102	\$012	—
28445	58500	58212	78940	28530	38900	—	18060	—	\$102	\$012	—
28428	58550	58180	78873	28516	38850	—	—	—	\$097	\$010	—
28412	58500	58175	78800	28510	38820	—	—	—	\$095	\$010	—
28423	58520	58190	78758	28510	38770	—	—	—	\$095	\$010	—
28468	58550	58310	78768	28510	38800	—	—	—	\$092	\$010	—
28530	58750	58350	78745	28480	38800	—	—	—	\$092	\$010	—
28606	58950	58323	78740	28545	38730	—	—	—	\$087	\$009	—
28579	58000	58413	78810	28518	38770	—	8995	—	\$087	\$009	—
28556	58800	58425	78855	28510	38800	—	—	—	\$087	\$010	—

a 90 d/v — 8 ¹⁵/₀₁

Dia	9	Nova-York	90 dias	—	78880
»	16	»	»	»	78000
»	28	»	»	»	78600
»	20	»	»	»	78600
»	29	Hamburgo	90	»	\$066

OUTUBRO

DIAS	LONDRES		PARIS		HAMBURGO — A' vista	ITALIA — A' vista	PORTUGAL — A' vista	HESPAHHA (Pesetas) — A' vista	SUISSA (Francos) — A' vista
	00 d/v	A' vista	d/v	A' vista					
1.....	8 3/8	8 10/01	\$563	\$568	\$071	\$319	\$859	18040	18386
3.....	8 23/01	8 9/32	\$557	\$564	\$068	\$318	\$848	18035	18390
4.....	8 23/01	8 9/32	\$558	\$562	\$068	\$317	\$851	18040	18386
5.....	8 11/22	8 17/01	\$558	\$563	\$067	\$317	\$837	18037	18386
6.....	8 3/8	8 10/01	\$562	\$569	\$066	\$317	\$818	18030	18388
7.....	8 3/8	8 10/01	\$563	\$565	\$067	\$315	\$798	18027	18388
8.....	8 25/01	8 5/10	\$559	\$560	\$066	\$314	\$790	18027	18384
10.....	8 11/32	8 17/01	\$561	\$560	\$067	\$315	\$797	18037	18396
11.....	8 5/32	8 5/01	\$572	\$579	\$067	\$318	\$794	18053	18424
13.....	8 11/01	8 3/32	\$564	\$564	\$060	\$304	\$789	18052	18454
14.....	8 1/8	8 3/01	\$565	\$567	\$060	\$308	\$793	18060	18462
15.....	8 3/32	8 1/01	\$571	\$579	\$058	\$320	\$807	18059	18512
17.....	8 3/32	8 1/01	\$569	\$572	\$059	\$320	\$812	18057	18556
18.....	8 5/01	8 d.	\$562	\$565	\$059	\$309	\$796	18057	18497
19.....	8 d.	7 59/0	\$563	\$570	\$052	\$314	\$782	18060	18493
20.....	7 01/01	7 7/8	\$569	\$575	\$056	\$315	\$777	18066	18610
21.....	7 7/8	7 51/01	\$578	\$583	\$056	\$319	\$772	18057	18483
22.....	7 7/8	7 51/01	\$577	\$582	\$053	\$319	\$780	18066	18488
24.....	7 59/01	7 27/32	\$572	\$574	\$052	\$316	\$769	18060	18483
25.....	7 63/01	7 29/32	\$566	\$570	\$051	\$310	\$766	18052	18465
26.....	8 1/16	7 03/01	\$560	\$566	\$051	\$306	\$729	18040	18430
27.....	7 31/32	7 57/01	\$566	\$572	\$051	\$311	\$735	18055	18438
28.....	7 03/01	7 29/32	\$567	\$571	\$048	\$312	\$758	18062	18467
29.....	7 01/01	7 7/8	\$560	\$571	\$048	\$312	\$770	18058	18467
31.....	7 63/01	7 29/32	\$560	\$574	\$047	\$314	\$772	18052	18456

Média sobre Londres

Dia 3 Syria e Palestina	—	8 3/32
» 6 » » »	—	8 5/32
» 19 » » »	—	7 21/32
» 4 » » »	—	573
» 7 » » »	—	572
» 15 » » »	—	580
» 21 » » »	—	588
» 28 » » »	—	572
Dia 6 Canadá	—	78160

DE 1921

BELGICA (Francos) A' vista	BUENOS AIRES (Peso papel) A' vista	BUENOS AIRES (Peso-ouro) A' vista	MONTEVIDEO (Peso ouro) A' vista	NOVA-YORK A' vista	HOLLANDA (Florim) A' vista	JAPÃO (Yen) A' vista	SUECIA A' vista	NORUEGA A' vista	DINAMARCA A' vista	ROMANIA A' vista	AUSTRIA A' vista
\$558	28613	58980	58460	78853	28518	38800	—	—	—	\$087	\$009
\$556	28623	58950	58457	78878	28530	38800	48785	—	—	\$087	\$009
\$556	28618	58980	58433	78860	28544	38800	—	—	18450	\$082	\$010
\$554	28606	58850	58480	78831	28535	38800	—	\$050	—	\$082	\$609
\$561	28380	58850	58390	78747	28515	38770	—	\$080	—	\$082	\$009
\$558	28594	58800	58342	78741	28518	38770	—	\$955	18460	\$082	\$008
\$552	28585	58850	58363	78732	28530	38720	—	—	18450	\$082	\$008
\$555	28568	58803	58365	78726	28555	38750	—	—	—	\$082	\$008
\$569	28608	58975	58466	78803	28588	38740	—	—	—	\$082	\$008
\$560	28364	68000	58464	78805	28591	38720	—	—	18310	\$077	\$007
\$564	28545	58825	58433	78800	28603	38740	—	—	—	\$077	\$007
—	28537	58700	58365	78802	28660	38800	—	\$960	—	\$075	\$007
\$563	28341	58800	58413	78746	28658	38760	—	—	—	\$075	\$006
\$554	28556	58825	58292	78731	28666	38740	—	18005	—	\$075	\$007
\$561	28575	58750	58475	78883	28716	38950	—	—	—	\$070	\$007
\$567	28581	58810	58475	78926	28720	38875	—	—	18550	\$077	\$007
\$572	28583	58850	58421	78983	28720	38810	—	—	—	\$070	\$007
\$573	28600	58850	58425	78947	28725	38830	—	—	—	\$070	\$007
\$548	28390	58840	58332	78865	28692	38800	—	18030	—	\$075	\$007
—	38540	58800	58275	78735	28673	38800	—	—	—	\$075	\$007
\$553	28532	58775	58286	78676	28650	38715	18800	18020	—	\$072	\$007
\$562	28565	58800	58200	78930	28677	38800	—	—	—	\$072	\$007
\$563	28574	58850	58360	78846	28680	38800	—	—	—	\$071	\$007
\$564	28572	58850	58333	78831	28683	38760	—	—	—	\$070	\$007
\$560	28560	58850	58325	78784	28673	38760	—	—	18510	\$070	\$006

a 90 d/v — 8 1/8 d.

Dia 17	Canadá.....	78170
» 18	»	78130
» 3	Nova-York 90 d/v.....	78670
» 10	»	78580
» 11	»	78650
» 14	»	78640
» 15	»	78700
» 20	»	78755
» 21	»	78730

NOVEMBRO

DIAS	LONDRES		PARIS		HAMBURGO — A' vista	ITALIA — A' vista	PORTUGAL — A' vista	HESPAHIA (Pescas) — A' vista	SUESSA (Francos) — A' vista
	90 d/v	A' vista	90 d/v	A' vista					
3.....	8 1/04	7 15/16	\$571	\$575	\$043	\$318	\$761	1\$063	1\$461
4.....	8 d.	7 53/64	\$568	\$572	\$037	\$316	\$761	1\$058	1\$458
5.....	7 61/64	7 7/8	\$571	\$578	\$030	\$319	\$755	1\$068	1\$478
7.....	7 15/16	7 55/64	\$574	\$578	\$032	\$327	\$750	1\$076	1\$473
8.....	7 29/32	7 53/61	\$573	\$575	\$030	\$331	\$751	1\$078	1\$488
9.....	7 29/32	7 53/61	\$572	\$576	\$037	\$334	\$757	1\$112	1\$508
10.....	7 7/8	7 51/61	\$573	\$573	\$035	\$333	\$758	1\$127	1\$506
11.....	7 55/61	7 25/32	\$577	\$570	\$032	\$328	\$751	1\$152	1\$530
12.....	7 57/61	7 13/16	\$574	\$578	\$032	\$329	\$730	1\$128	1\$521
16.....	7 7/8	7 51/61	\$573	\$577	\$034	\$333	\$670	1\$095	1\$514
17.....	7 7/8	7 51/61	\$568	\$573	\$035	\$330	\$675	1\$097	1\$511
18.....	7 13/16	7 17/64	\$572	\$576	\$034	\$334	\$681	1\$106	1\$512
19.....	7 25/32	7 15/64	\$574	\$577	\$032	\$335	\$660	1\$110	1\$518
21.....	7 51/61	7 23/32	\$570	\$576	\$032	\$333	\$670	1\$105	1\$511
22.....	7 3/4	7 13/64	\$568	\$571	\$033	\$333	\$667	1\$110	1\$527
23.....	7 17/64	7 21/32	\$574	\$578	\$032	\$337	\$671	1\$125	1\$540
24.....	7 15/61	7 5/8	\$574	\$575	\$032	\$337	\$663	1\$142	1\$545
25.....	7 15/61	7 5/8	\$582	\$564	\$030	\$335	\$649	1\$128	1\$550
26.....	7 7/8	7 51/61	\$540	\$543	\$028	\$324	\$642	1\$103	1\$505
28.....	7 15/16	7 55/64	\$530	\$542	\$031	\$319	\$638	1\$097	1\$491
29.....	7 55/61	7 25/32	\$543	\$547	\$032	\$320	\$628	1\$102	1\$517
30.....	7 57/61	7 13/16	\$550	\$552	\$036	\$324	\$662	1\$091	1\$515

Média sobre Londres

Dia 9 Syria e Palestina.....	\$578
» 11 » » »	\$585
» 16 » » »	\$577
» 24 » » »	\$576
Dia 8 do Nova-York a 90 d/v.....	7\$700

DE 1921

BELGICA (Francos) A' vista	BUENOS AIRES (Peso-papel) A' vista	BUENOS AIRES (Peso-ouro) A' vista	MONTVIDÉO (Peso-ouro) A' vista	NOVA-YORK — A' vista	HOLLANDA (Florim) A' vista	JAPÃO (Yen) A' vista	SUECIA — A' vista	NORUEGA — A' vista	DINAMARCA — A' vista	ROMANIA — A' vista	AUSTRIA — A' vista
8563	28548	58850	58250	78761	28668	38768	—	18080	—	8062	8006
8558	28562	58780	58260	78728	28676	48758	18810	—	18455	8062	8006
8559	28572	58800	58270	78802	28716	38755	—	—	—	8058	8006
8564	28567	58900	58317	78822	28710	38790	18835	18090	—	8052	8006
8561	28590	58900	58326	78840	28730	38790	—	—	—	8052	8006
8557	28590	58880	58336	78890	28743	38820	—	—	—	8053	8004
8559	28605	58900	58390	78926	28767	38800	—	18110	—	8057	8004
8567	28635	68000	58413	78965	28793	38850	—	—	—	8056	8004
8560	28626	68000	58437	78947	28760	38850	—	—	—	8060	8004
8560	28622	58950	58423	78923	28807	38850	—	—	—	8060	8004
8555	28624	68000	58428	78860	28790	38815	—	—	—	8064	8004
8561	28635	58975	58420	78917	28790	38840	—	—	—	8065	8004
8562	28650	68050	58450	78930	28822	38850	—	18150	—	8065	8004
8557	28640	68000	58422	78929	28825	38850	—	—	—	8066	8004
8559	28663	58950	58483	88046	28855	38890	18892	—	—	8062	8005
8559	28685	68150	58526	88096	28890	38940	—	—	—	8066	8004
8555	28715	68200	58563	88110	28890	38940	—	18180	—	8069	8005
8548	28658	68075	58506	88042	28905	38950	—	—	—	8069	8004 1/2
8517	28604	58875	58375	78804	28840	38840	—	18145	—	8069	8005
8525	28563	68343	58239	78743	28780	38780	—	—	—	8069	8004
8524	28551	58725	58307	78856	28798	38750	—	—	18465	8069	8005
8531	28558	58875	58200	78816	28800	38800	—	—	—	8068	8004

a 90 d/v — 7 ⁵⁵/₆₄ d.

Dia 16 China	7 ¹⁰ / ₃₂
» 24 Canadá	78500
» 21 Portugal a 90 d/v.....	8650

DEZEMBRO

DIAS	LONDRES		PARIS		HAMBURGO — A' vista	ITALIA — A' vista	PORTUGAL — A' vista	HESPAHHA PESETAS — A' vista	SUISSA FRANCOES — A' vista
	90 d/v	A' vista	90 d/v	A' vista					
1.....	7 57/01	7 13/10	\$551	\$555	\$046	\$326	\$666	1\$102	1\$501
2.....	7 13/16	7 17/04	\$567	\$570	\$044	\$337	\$676	1\$115	1\$530
3.....	7 13/10	7 17/04	\$569	\$573	\$041	\$338	\$672	1\$110	1\$513
4.....	7 51/04	7 23/32	\$572	\$577	\$038	\$337	\$668	1\$110	1\$524
6.....	7 17/04	7 21/32	\$589	\$595	\$041	\$345	\$673	1\$128	1\$536
7.....	7 17/01	7 21/32	\$595	\$600	\$042	\$346	\$654	1\$135	1\$540
9.....	7 45/01	7 7/8	\$616	\$618	\$046	\$350	\$657	1\$135	1\$537
10.....	7 11/10	7 39/04	\$606	\$610	\$046	\$349	\$647	1\$138	1\$548
12.....	7 23/32	7 11/01	\$620	\$621	\$049	\$353	\$651	1\$145	1\$537
13.....	7 23/32	7 11/01	\$623	\$628	\$046	\$361	\$650	1\$170	1\$518
14.....	7 45/01	7 5/8	\$623	\$632	\$047	\$360	\$641	1\$175	1\$531
15.....	7 5/8	7 35/01	\$633	\$634	\$046	\$368	\$646	1\$193	1\$540
16.....	7 5/8	7 35/01	\$626	\$628	\$044	\$365	\$646	1\$190	1\$530
17.....	7 5/8	7 35/01	\$621	\$625	\$043	\$365	\$629	1\$170	1\$555
19.....	7 11/10	7 39/01	\$625	\$632	\$045	\$364	\$640	1\$179	1\$555
20.....	7 13/10	7 19/32	\$633	\$636	\$047	\$363	\$645	1\$180	1\$543
21.....	7 39/01	7 17/32	\$635	\$638	\$049	\$363	\$641	1\$192	1\$560
22.....	7 29/01	7 25/01	\$631	\$636	\$047	\$361	\$644	1\$201	1\$561
23.....	7 35/01	7 31/01	\$629	\$633	\$045	\$359	\$646	1\$200	1\$570
26.....	7 41/01	7 9/10	\$630	\$635	\$045	\$356	\$646	1\$194	1\$566
27.....	7 19/32	7 33/01	\$629	\$634	\$046	\$355	\$651	1\$188	1\$565
28.....	7 41/01	7 9/10	\$637	\$641	\$047	\$353	\$643	1\$191	1\$557
29.....	7 5/8	7 35/01	\$636	\$642	\$046	\$348	\$632	1\$195	1\$565
30.....	7 35/01	7 31/01	\$635	\$638	\$045	\$345	\$632	1\$195	1\$565
31.....	7 1/2	7 7/10	\$636	\$641	\$046	\$347	\$630	1\$196	1\$563

Média sobre Londres

Dia	10	Canada	7\$200
»	21	»	7\$250
»	1	Nova-York a 90 d/v.....	7\$640
»	7	» " " "	7\$740
»	30	» " " "	7\$810

DE 1921

BELGICA (Francos) A' vista	BUENOS AIRES (Peso papel) A' vista	BUENOS AIRES (Peso ouro) A' vista	MONTEVIDEO (Peso ouro) A' vista	NOVA-YORK — A' vista	HOLLANDA (Florim) A' vista	JAPÃO (Yen) A' vista	SUECIA — A' vista	NORUEGA — A' vista	DINAMARCA — A' vista	ROMANIA — A' vista	AUSTRIA — A' vista
8534	28545	58820	58336	78741	28705	38770	—	—	—	8069	8004
8543	28586	58850	58343	78828	28800	38800	—	—	—	8072	8004 1/2
8551	28576	58800	58353	78834	28810	38800	—	—	—	8069	8005
8557	28575	58880	58395	78862	28843	38800	—	18140	—	8069	8005
8570	28608	58900	58420	78866	28840	38850	18900	—	—	8069	8005
8578	28622	58920	58440	78874	28866	38820	—	—	—	8075	8005
8592	28616	58850	58430	78845	28850	38820	18900	—	—	8067	8005
8592	28628	58950	58463	78847	28828	38820	—	—	—	8074	8005
8594	28612	58920	58443	78727	28820	38770	—	—	18489	8067	8005
8605	28615	58900	58473	78731	28825	38747	—	—	—	8069	8005
8606	28641	58950	58442	78812	28848	38820	—	—	—	8070	8006
8620	28650	58930	58507	78837	28863	38800	—	—	—	8071	8006
8607	28667	68030	58590	78922	28901	38840	—	—	—	8075	8006
8600	28673	68050	58590	78901	28890	38850	—	—	—	8075	8006
8605	28682	68100	58625	78832	28885	38820	—	—	—	8075	8006
8611	28665	68020	58570	78817	28885	38800	—	—	—	8075	8006
8615	28600	68050	58610	78848	28905	38830	—	—	—	8075	8006
8644	28692	68150	58710	78938	28930	38850	—	—	—	8075	8006
8610	28702	68150	58706	78948	28932	38900	—	18270	—	8075	8006
8646	28670	68860	58666	78920	28920	38820	—	—	—	8075	8005
8612	28680	68050	58650	78878	28880	38810	28000	—	—	8075	8005
8617	28674	68030	58685	78875	28902	38820	—	18260	—	8082	8005
8615	28677	68050	58740	78904	28921	38840	—	—	—	8075	8005
8617	28690	68100	58930	78952	28920	38840	18995	—	—	8082	8005
8618	28683	68100	58875	78926	28928	38820	—	—	—	8075	8005

a 90 d/v — 7 13/64 d.

Dia	13	Syria o Palestina	8634
"	20	" " "	8641
"	22	" " "	8644

JANEIRO

DIAS	LONDRES		PARIS		HAMBURGO A' vista	ITALIA A' vista	PORTUGAL A' vista	HESPAÑA (Pesetas) A' vista	SUISA (Francos) A' vista	BELGICA (Francos) A' vista
	90 d/v	A' vista	90 d/v	A' vista						
2.....	7 5/8	7 35/64	8041	8044	8016	8349	8021	18191	18555	8616
3.....	7 5/8	7 35/64	8034	8037	8046	8343	8030	18192	18552	8625
4.....	7 39/64	7 17/32	8032	8037	8044	8339	8027	18195	18544	8610
5.....	7 39/64	7 17/32	8030	8038	8043	8343	8029	18189	18553	8605
7.....	7 19/32	7 33/64	8033	8041	8041	8346	8032	18182	18544	8615
10.....	7 37/64	7 1/2	8051	8054	8048	8344	8026	18180	18525	8629
11.....	7 9/16	7 31/64	8047	8049	8048	8342	8031	18182	18532	8625
12.....	7 9/16	7 31/64	8047	8052	8047	8343	8031	18188	18531	8625
13.....	7 9/16	7 31/64	8039	8046	8045	8346	8025	18192	18547	8622
14.....	7 31/64	7 27/64	8047	8048	8046	8347	8021	18201	18550	8625
16.....	7 1/2	7 7/16	8048	8054	8046	8351	8020	18194	18553	8627
17.....	7 27/64	7 23/64	8053	8054	8046	8352	8030	18197	18553	8620
18.....	7 25/64	7 21/64	8051	8055	8044	8352	8019	18200	18566	8630
19.....	7 27/64	7 23/64	8053	8058	8043	8352	8004	18205	18570	8630
21.....	7 27/64	7 23/64	8047	8053	8014	8351	8008	18210	18573	8632
23.....	7 25/64	7 21/64	8047	8052	8042	8353	8042	18208	18572	8628
24.....	7 13/32	7 11/32	8038	8043	8040	8350	8026	18205	18564	8619
25.....	7 7/16	7 3/8	8046	8048	8041	8351	8017	18200	18557	8621
26.....	7 7/16	7 3/8	8046	8051	8042	8352	8018	18201	18558	8621
27.....	7 25/64	7 21/64	8044	8050	8041	8354	8036	18201	18557	8625
28.....	7 7/16	7 3/8	8048	8051	8042	8354	8046	18205	18552	8622
30.....	7 29/64	7 25/64	8046	8051	8041	8356	8026	18200	18563	8624
31.....	7 7/13	7 3/8	8051	8055	8042	8358	8031	18204	18552	8627

Média sobre Londres

DE 1922

BUENOS AIRES (Peso-Papel) A' vista	BUENOS AIRES (Peso-ouro) A' vista	MONTEVIDEO (Peso-ouro) A' vista	NOVA-YORK — A' vista	HOLLANDA (Florim) — A' vista	JAPÃO (Yen) — A' vista	SUECIA — A' vista	NORUEGA — A' vista	DINAMARCA — A' vista	ROMANIA — A' vista	AUSTRIA — A' vista
28677	68100	58804	78857	28916	38810	—	—	—	8075	8005
28678	68080	58800	78863	28917	38820	28910	—	18605	8075	8005
28665	68080	58751	78865	28915	38810	—	18250	—	8075	8005
28675	68050	58795	78923	28916	38830	—	—	—	8075	8005
28680	68080	58770	78900	28920	38820	—	—	18580	8070	8005
28659	68070	58675	78820	28900	38800	18932	18210	—	8080	8004
28660	68020	58720	78839	28913	38790	—	—	—	8070	8004
28661	68035	58780	78855	28915	38800	—	—	—	8070	8004
28677	68080	58820	78890	28912	38792	—	—	—	8070	8004
28665	68080	58815	78911	28928	38820	—	—	—	8070	8004
28675	68055	58802	78916	28931	38820	—	—	—	8070	8004
28675	68100	58830	78932	28925	38820	—	—	—	8080	8004
28680	68100	58840	78975	28941	38840	—	—	—	8084	8004
28685	68095	58870	78980	28948	38850	—	—	—	8070	8004
28725	68220	58910	88925	28942	38850	—	—	—	8070	8003 1/2
28749	68300	58916	88920	28926	38850	—	—	—	8070	8003 1/2
28746	68300	58885	78958	28908	38850	—	—	—	8070	8003 1/2
28780	68280	58860	78931	28905	38850	28900	—	—	8070	8003 1/2
28786	68300	58905	78928	28913	38820	—	—	—	8084	8003 1/2
28815	68350	58940	78923	28910	38820	—	—	—	8085	8003
28856	68500	68040	78905	28923	38800	—	18248	18600	8070	8003
28920	68650	68140	78903	28920	38820	—	—	—	8070	8003
28915	68650	68130	78883	28923	38780	—	—	—	8070	8003

a 90 d/v — 7 1/2 d.

FEVEREIRO

DIAS	LONDRES		PARIS		HAMBURGO A' vista	ITALIA A' vista	PORTUGAL A' vista	HESPAHHA (Pesseta) A' vista	SUISSA (Francos) A' vista	BELGICA (Francos) A' vista
	90 d/v	A' vista	90 d/v	A' vista						
1.....	7 7/16	7 3/8	\$651	\$653	\$041	\$365	\$020	1\$202	1\$555	\$631
2.....	7 25/61	7 21/61	\$655	\$658	\$041	\$371	\$024	1\$203	1\$543	\$628
3.....	7 27/61	7 23/61	\$650	\$654	\$041	\$367	\$000	1\$200	1\$531	\$629
4.....	7 31/61	7 27/61	\$649	\$653	\$041	\$366	\$007	1\$196	1\$537	\$628
6.....	7 31/61	7 27/61	\$642	\$648	\$041	\$363	\$012	1\$191	1\$548	\$622
7.....	7 35/61	7 31/61	\$639	\$643	\$040	\$363	\$006	1\$188	1\$540	\$617
8.....	7 5/8	7 35/61	\$632	\$637	\$039	\$362	\$003	1\$177	1\$476	\$617
9.....	7 19/32	7 33/61	\$642	\$645	\$040	\$376	\$000	1\$187	1\$463	\$617
10.....	7 9/16	7 31/61	\$648	\$652	\$041	\$371	\$003	1\$195	1\$479	\$623
11.....	7 9/16	7 1/2	\$646	\$651	\$040	\$374	\$599	1\$196	1\$490	\$626
13.....	7 9/16	7 31/61	\$647	\$651	\$040	\$361	\$584	1\$192	1\$495	\$622
14.....	7 9/16	7 31/61	\$640	\$640	\$039	\$367	\$585	1\$190	1\$472	\$622
15.....	7 39/61	7 35/61	\$647	\$650	\$039	\$368	\$585	1\$188	1\$475	\$620
16.....	7 5/8	7 35/61	\$647	\$650	\$039	\$366	\$572	1\$178	1\$475	\$621
17.....	7 11/16	7 39/61	\$651	\$655	\$038	\$364	\$570	1\$178	1\$464	\$623
18.....	7 23/32	7 41/61	\$672	\$673	\$037	\$367	\$562	1\$176	1\$442	\$643
21.....	7 11/16	7 39/61	\$668	\$676	\$034	\$371	\$565	1\$179	1\$440	\$644
22.....	7 21/32	7 39/61	\$666	\$671	\$035	\$372	\$569	1\$175	1\$452	\$642
23.....	7 23/32	7 41/61	\$667	\$671	\$037	\$374	\$570	1\$180	1\$441	\$639
25.....	7 33/61	7 29/61	\$658	\$667	\$035	\$376	\$588	1\$176	--	\$626

Média sobre Londres a

Dia 7 Nova-York.....	90 d/v	7\$305
Dia 8 Nova-York.....	90 d/v	7\$520
Dia 9 Nova-York.....	90 d/v	7\$360
Dia 11 Nova-York.....	90 d/v	7\$500
Dia 13 Nova-York.....	90 d/v	7\$530
Dia 14 Nova-York.....	90 d/v	7\$400
Dia 17 Nova-York.....	90 d/v	7\$330
Dia 20 Nova-York.....	90 d/v	7\$200
Dia 21 Nova-York.....	90 d/v	7\$195
Dia 3 Portugal.....	90 d/v	\$593
Dia 6 Portugal.....	90 d/v	\$590

DE 1922

BUENOS AIRES (Peso-papel) A' vista	BUENOS AIRES (Peso-ouro) A' vista	MONTEVIDEO (Peso-ouro) A' vista	NOVA-YORK — A' vista	HOLLANDA (Florim) — A' vista	JAPAO (Yen) — A' vista	SUECIA — A' vista	NORUEGA — A' vista	DINAMARCA — A' vista	ROMANIA — A' vista	AUSTRIA — A' vista
28855	68600	68125	78870	28920	38850	—	—	—	\$070	\$003 1/2
28851	68500	68085	78837	28925	38770	—	—	—	\$070	\$003 1/2
28851	68400	68070	78790	28921	38740	—	—	—	\$070	\$003 1/2
28840	68400	68003	78746	28905	38720	—	—	—	\$070	\$003 1/2
28773	68300	68015	78679	28892	38720	—	—	18580	\$070	\$003 1/2
28745	68250	58955	78634	28891	38660	—	18245	—	\$070	\$003 1/2
28743	68228	58871	78505	28838	38570	—	18236	—	\$070	\$003 1/2
28716	68170	58895	78443	28815	38530	—	18240	—	\$070	—
28767	68250	58987	78544	28820	38500	—	—	—	\$074	\$000,96
28840	68300	68050	78648	28833	38650	—	—	—	\$080	—
28823	68400	68293	78617	28840	38640	18978	18250	—	\$074	\$004
28801	68350	68220	78528	28830	38590	—	—	—	\$074	\$001,023
28774	68342	68205	78494	28807	38580	—	—	18551	\$074	—
28790	68320	68116	78482	28805	38570	—	—	—	\$074	\$001,023
28770	68300	68116	78478	28796	38551	—	—	—	\$074	\$004
28753	68260	68100	78440	28803	28550	—	—	—	\$080	—
28735	68250	68065	78359	28600	38500	—	—	—	\$069	\$001,023
28715	68180	68055	78344	28783	38480	—	—	—	\$035	—
28729	68200	68083	78325	28821	38540	18075	—	18554	\$065	—
28728	68175	68038	78333	28825	38520	—	—	—	\$065	—
28745	—	—	78365	—	—	—	—	—	—	—

90 d/v — 7 ³⁷/₆₄ d.

Dia 7 Portugal.....	90 d/v	\$587
Dia 8 »	90 d/v	\$585
Dia 9 »	90 d/v	\$587
Dia 11 »	90 d/v	\$580
Dia 13 »	90 d/v	\$580
Dia 14 »	90 d/v	\$575
Dia 16 »	90 d/v	\$570
Dia 18 »	90 d/v	\$555
Dia 18 Canada.....	78100	
Dia 21 Syria e Palestina.....	\$678	

DIAS	LONDRES		PARIS		HAMBURGO A' vista	ITALIA A' vista	PORTUGAL A' vista	HESPAHHA (Pesetas) A' vista	SUISSA (Francos) A' vista	BELGICA (Francos) A' vista
	90 d/v	A' vista	90 d/v	A' vista						
2....	7 43/64	7 19/32	\$607	\$609	\$034	\$388	\$610	1\$178	1\$446	\$637
3....	7 23/32	7 41/61	\$602	\$604	\$032	\$392	\$627	1\$162	1\$425	\$630
4....	7 3/4	7 13/61	\$654	\$637	\$032	\$383	\$636	1\$157	1\$420	\$617
6....	7 53/61	7 3/4	\$648	\$651	\$030	\$379	\$617	1\$157	1\$411	\$648
7....	7 7/8	7 51/61	\$642	\$646	\$030	\$373	\$622	1\$143	1\$400	\$616
8....	7 27/32	7 49/61	\$639	\$642	\$031	\$360	\$610	1\$140	1\$404	\$604
9....	7 53/61	7 3/4	\$642	\$646	\$030	\$367	\$613	1\$134	1\$406	\$607
10....	7 53/61	7 3/4	\$646	\$651	\$031	\$374	\$615	1\$141	1\$412	\$617
11....	7 53/61	7 3/4	\$645	\$648	\$030	\$372	\$610	1\$140	1\$409	\$610
13....	7 55/61	7 25/32	\$639	\$645	\$030	\$369	\$620	1\$140	1\$405	\$610
14....	7 55/61	7 25/32	\$638	\$644	\$028	\$362	\$615	1\$138	1\$429	\$603
15....	7 53/61	7 25/32	\$647	\$652	\$029	\$370	\$617	1\$137	1\$419	\$606
16....	7 53/61	7 3/4	\$645	\$650	\$020	\$368	\$636	1\$142	1\$421	\$602
17....	7 51/61	7 23/32	\$651	\$655	\$028	\$371	\$678	1\$140	1\$425	\$608
18....	7 49/61	7 11/10	\$655	\$660	\$028	\$374	\$675	1\$142	1\$435	\$620
20....	7 3/4	7 13/61	\$655	\$662	\$026	\$376	\$655	1\$140	1\$432	\$622
21....	7 47/64	7 21/32	\$654	\$661	\$028	\$376	\$670	1\$147	1\$438	\$623
22....	7 23/32	7 41/61	\$659	\$664	\$027	\$376	\$660	1\$147	1\$437	\$623
23....	7 11/10	7 39/64	\$604	\$668	\$024	\$380	\$659	1\$150	1\$447	\$631
24....	7 47/64	7 21/32	\$601	\$666	\$026	\$378	\$635	1\$150	1\$438	\$624
25....	7 23/32	7 41/61	\$601	\$666	\$026	\$380	\$651	1\$147	1\$435	\$622
27....	7 47/64	7 21/32	\$600	\$664	\$024	\$380	\$658	1\$148	1\$436	\$621
28....	7 23/32	7 41/61	\$606	\$663	\$024	\$377	\$635	1\$150	1\$436	\$622
29....	7 23/32	7 41/61	\$600	\$665	\$024	\$377	\$651	1\$149	1\$444	\$622
30....	7 47/64	7 21/32	\$657	\$664	\$024	\$370	\$632	1\$146	1\$435	\$618
31....	7 47/64	7 21/32	\$660	\$665	\$026	\$380	\$635	1\$151	1\$440	\$621

Média sobre Londres

Dia 2 Nova-York 90 d/v	7\$103
» 3 » » 90 d/v	7\$109
» 6 » » 90 d/v	6\$993
» 7 » » 90 d/v	6\$950
» 11 » » 90 d/v	7\$070
» 13 » » 90 d/v	7\$100
» 14 » » 90 d/v	7\$260
» 22 » » 90 d/v	7\$200
» 23 » » 90 d/v	7\$300
» 31 » » 90 d/v	7\$240
» 8 Canada	7\$000
» 10 »	7\$010
» 9 Syria e Palestina	\$651
» 14 » »	\$648
» 31 Hamburgo 90 dias	\$626
» 8 Tcheco-Slovaquia	\$130
» 10 » »	\$130

DE 1922

BUENOS AIRES (Peso-papel) A' vista	BUENOS AIRES (Peso-ouro) A' vista	MONTEVIDEO (Peso-ouro) A' vista	NOVA-YORK — A' vista	HOLLANDA (Florim) — A' vista	JAPAO (Yen) — A' vista	SUECIA — A' vista	NORUEGA — A' vista	DINAMARCA — A' vista	ROMANIA — A' vista	AUSTRIA — A' vista
28728	68200	58061	78278	28813	38480	—	—	—	\$060	—
28713	68200	68065	78223	28795	38430	—	18260	18540	\$064	—
28707	68116	58080	78222	28780	38427	—	—	—	\$065	—
28698	68150	58055	78143	28743	38430	—	—	18535	\$065	—
28687	68100	58948	78116	28725	38400	—	—	18516	\$064	—
28703	68050	58900	78191	28727	38400	—	—	—	\$064	—
28688	68080	58930	78193	28748	38410	—	18270	—	\$065	—
28685	68030	58048	78228	28745	38400	—	—	18520	\$065	—
28675	68000	58935	78213	28747	38440	—	18290	—	\$065	\$003
28670	68000	58905	78290	28735	38460	—	18285	—	\$065	—
28655	58085	58895	78304	28736	38510	18910	—	—	\$065	—
28613	58050	58885	78272	28735	38470	—	—	—	\$065	—
28632	58020	58888	78275	28742	38470	—	—	18530	\$065	—
28630	58050	58885	78312	28755	38480	—	—	—	\$065	—
28712	68080	58940	78284	28758	38480	—	—	—	\$065	—
28734	68100	58970	78331	28778	38560	—	18280	18502	\$065	—
28702	68160	68003	78333	28785	38500	—	18290	—	\$065	—
28713	68150	58985	78330	28785	38800	18930	—	—	\$064	—
28730	68200	68040	78391	28800	38820	—	—	—	\$065	\$002
28723	68180	68046	78336	28800	38820	—	—	—	\$065	—
28703	68080	58980	78340	28798	38820	—	—	—	\$065	—
28697	68110	68005	78344	28788	38800	—	—	18565	\$068	—
28680	68045	58965	78408	28795	38840	—	18315	—	\$070	—
28681	68065	68020	78371	28790	38820	—	—	—	\$070	—
28679	68020	58940	78362	28785	38810	—	—	—	\$070	—
28664	68000	58937	78358	28788	38810	—	—	—	\$069	—

a 90 d/v — 7 ⁴⁹/₆₁ d.

Dia	Tcheco-Slovaquia	
13	»	\$135
13	»	\$135
14	»	\$140
15	»	\$140
16	»	\$140
17	»	\$140
20	»	\$138
21	»	\$138
22	»	\$137
23	»	\$137
24	»	\$139
25	»	\$139
27	»	\$138
28	»	\$142
29	»	\$140
30	»	\$142
31	»	\$150

Curso oficial da libra esterlina (moeda metálica) no período de 1 de abril de 1921 a 31 de março de 1922

DIAS	1921												1922		
	Abril	Maior	Junho	Julho	Agosto	Setembro	Outubro	Novembro	Dezembro	Janeiro	Fevereiro	Março			
1.....	—	—	—	44\$500	44\$500	—	—	—	38\$500	—	—	—			
2.....	—	—	—	44\$500	44\$000	—	—	—	38\$600	—	—	—			
3.....	—	36\$000	—	—	43\$500	—	—	—	38\$500	—	—	—			
4.....	33\$200	36\$000	—	—	42\$700	—	37\$200	37\$800	—	38\$200	—	—			
5.....	33\$200	—	—	43\$000	42\$700	—	37\$200	—	—	—	—	—			
6.....	—	36\$000	36\$700	—	42\$300	40\$500	—	—	—	—	—	—			
7.....	—	—	37\$000	43\$500	—	—	—	—	—	—	—	—			
8.....	—	—	—	—	41\$000	—	—	37\$800	—	—	—	—			
9.....	—	36\$700	—	44\$000	44\$000	40\$000	—	37\$800	38\$000	39\$500	—	—			
10.....	—	36\$000	—	—	41\$000	—	—	—	—	—	—	38\$000			
11.....	34\$500	36\$500	—	—	—	—	—	37\$800	—	—	—	—			
12.....	34\$500	36\$500	—	45\$000	41\$000	38\$000	—	37\$800	—	—	—	—			
13.....	34\$600	—	38\$200	45\$000	—	—	37\$700	—	38\$000	—	—	—			

14.....	34\$600	—	38\$200	—	—	37\$500	—	—	38\$200	—	—	37\$250
15.....	—	—	38\$200	45\$000	—	37\$700	—	—	—	—	—	38\$000
16.....	34\$000	—	38\$200	45\$000	—	—	37\$800	—	—	—	—	38\$000
17.....	—	35\$850	38\$500	—	—	—	37\$600	—	—	—	—	38\$000
18.....	—	—	—	46\$000	40\$600	—	37\$800	—	—	—	39\$000	—
19.....	33\$500	35\$550	—	46\$000	40\$600	—	37\$400	—	—	—	—	—
20.....	35\$500	35\$575	40\$000	46\$000	40\$500	—	—	—	—	—	—	38\$000
21.....	—	—	40\$000	46\$000	—	37\$500	38\$000	—	—	—	—	—
22.....	35\$300	—	40\$000	46\$000	—	37\$300	38\$200	—	—	—	—	—
23.....	35\$300	35\$600	40\$000	46\$000	40\$500	—	—	—	—	—	38\$600	38\$000
24.....	—	—	39\$500	—	40\$500	—	—	—	—	—	—	—
25.....	35\$100	35\$500	39\$500	46\$000	40\$300	37\$700	38\$200	—	—	—	39\$000	—
26.....	—	—	—	45\$900	40\$300	37\$800	38\$200	—	—	38\$000	—	—
27.....	—	—	—	46\$000	40\$300	37\$800	—	—	—	—	—	—
28.....	—	—	—	—	—	37\$800	38\$200	—	—	—	—	—
29.....	—	—	—	—	40\$500	37\$800	38\$500	—	—	—	—	—
30.....	—	—	—	45\$000	—	—	38\$300	—	—	—	—	—
31.....	—	35\$800	—	—	—	37\$800	—	—	—	—	—	—

Curso official das apolices da divida publica nacional, no periodo de 1 de abril de 1921 a 31 de março de 1922

ABRIL DE 1921

DIAS	UNIFORMIZADAS		Apolices do Empres- tmo Nacional de 1903, ao portador	Apolices Tratado da Bolívia, de 1:000\$, 3 %, nominativas	DIVERSAS EMISSÕES		DIVERSAS EMISSÕES AO PORTADOR	
	de 6 %, miudadas	de 1:000\$, 5 %			de 5 %, miudadas nominativas	de 1:000\$, 5 %, no- minativas	de 1:000\$, 5 %, emissão de 1917	de 1:000\$, 5 %, emissão de 1920
1	830\$	820\$	—	—	—	818\$	818\$	820\$
2	—	819\$	—	—	—	818\$	810\$	820\$
4	840\$	819\$	—	—	850\$	819\$	820\$	820\$
5	—	820\$	—	—	840\$	818\$	820\$	820\$
6	—	820\$	—	—	840\$	818\$	820\$	818\$
7	—	820\$	—	—	—	817\$	820\$	818\$
8	—	820\$	—	—	—	815\$	820\$	818\$
9	—	825\$	—	—	—	814\$	820\$	819\$
11	—	825\$	—	—	—	814\$	—	818\$
12	810\$	827\$	—	—	850\$	810\$	818\$	818\$
13	—	832\$	825\$	—	—	810\$	818\$	815\$
14	—	830\$	825\$	—	—	809\$	818\$	815\$
15	—	826\$	—	—	810\$	809\$	818\$	814\$
16	—	820\$	820\$	—	—	808\$	805\$	807\$
18	—	830\$	—	—	—	809\$	—	804\$
19	—	824\$	820\$	—	—	807\$	802\$	—
20	—	821\$	—	—	—	806\$	802\$	804\$
22	800\$	825\$	—	—	—	805\$	800\$	800\$
23	—	830\$	—	—	—	804\$	800\$	800\$
25	800\$	826\$	825\$	—	—	804\$	800\$	800\$
26	—	828\$	820\$	—	—	804\$	800\$	800\$
27	800\$	828\$	—	—	840\$	804\$	800\$	800\$
28	—	827\$	—	—	—	801\$	802\$	800\$
29	700\$	825\$	822\$	—	810\$	802\$	800\$	800\$
30	—	828\$	—	—	840\$	805\$	800\$	800\$

MAIO DE 1921

DIAS	UNIFORMIZADAS		Apolices do Empréstimo Nacional de 1903, ao portador	Apolices Tratado da Bolívia, de 1:000\$, 3%, nominativas	DIVERSAS EMISSÕES		DIVERSAS EMISSÕES AO PORTADOR	
	de 5 %, mudas	de 1:000\$, 5 %			de 5 %, mudas nominativas	de 1:000\$, 5 %, nominativas	de 1:000\$, 5 %, emissão, de 1917	de 1:000\$, 5 %, emissão, de 1920
4	—	827\$	—	—	—	807\$	800\$	800\$
6	—	830\$	—	—	—	808\$	802\$	800\$
7	800\$	831\$	—	—	840\$	807\$	802\$	800\$
9	792\$	825\$	818\$	—	827\$	808\$	802\$	800\$
10	800\$	826\$	—	—	820\$	808\$	802\$	800\$
11	—	828\$	—	—	—	809\$	803\$	800\$
12	820\$	829\$	820\$	—	—	810\$	802\$	800\$
16	—	825\$	—	—	820\$	810\$	805\$	799\$
17	820\$	823\$	—	—	—	810\$	802\$	799\$
18	—	821\$	—	—	—	810\$	—	799\$
19	818\$	818\$	825\$	—	—	810\$	—	799\$
20	830\$	815\$	—	—	840\$	810\$	—	799\$
21	—	815\$	—	—	—	810\$	—	799\$
23	815\$	818\$	—	—	830\$	808\$	—	799\$
24	—	820\$	—	—	—	810\$	807\$	799\$
25	—	830\$	—	—	820\$	810\$	806\$	799\$
27	800\$	828\$	—	—	820\$	810\$	805\$	799\$
28	837\$	824\$	—	—	—	820\$	—	799\$
30	800\$	829\$	—	—	820\$	822\$	806\$	803\$
31	—	829\$	830\$	—	800\$	824\$	808\$	806\$

Dia 31 Apolices Diversas Emissões de 1:000\$, 5 %, port. (1920) cautela.. 800\$000

JUNHO DE 1921

DIAS	UNIFORMIZADAS		Apolices do empréstimo Nominal de 1903, ao portador	Apolices Tratado da Bolívia, de 1:000\$, 3%, nominativas	DIVERSAS EMISSÕES		DIVERSAS EMISSÕES AO PORTADOR	
	de 5 %/o, miudas	de 1:000\$, 5 %			de 5 %/o, miudas nominativas	de 1:000\$, 5 %/o, nominativas	de 1:000\$, 5 %/o, emissão de 1917	de 1:000\$, 5 %/o, emissão de 1920
1	—	—	—	—	—	—	808\$	808\$
2	—	—	830\$	—	—	—	—	808\$
3	—	—	—	—	—	—	810\$	809\$
4	—	—	—	—	—	—	810\$	808\$
5	—	—	835\$	—	—	—	810\$	810\$
6	—	—	—	—	—	—	—	812\$
7	—	—	—	—	—	—	—	813\$
8	—	—	—	—	—	—	—	820\$
9	—	—	—	—	—	—	820\$	820\$
10	—	—	—	—	—	—	820\$	820\$
11	—	—	—	—	—	—	—	815\$
12	—	—	—	—	—	—	—	815\$
13	—	—	845\$	—	—	—	815\$	—
14	—	—	845\$	—	—	—	815\$	—
15	—	—	—	—	—	—	816\$	814\$
16	—	—	83 \$	—	—	—	812\$	812\$
17	—	—	—	—	—	810\$	812\$	808\$
18	—	—	—	—	—	—	—	807\$
19	—	—	—	—	—	—	808\$	807\$
20	—	—	—	—	—	—	—	—
21	—	—	835\$	—	—	—	—	805\$
22	—	—	835\$	—	—	—	808\$	805\$
23	—	—	835\$	—	—	—	807\$	804\$
24	—	—	830\$	—	—	—	810\$	800\$
25	—	—	—	—	—	—	803\$	800\$
26	—	—	—	—	—	—	803\$	800\$
27	—	—	—	—	—	—	803\$	800\$
28	—	—	—	—	—	—	803\$	800\$
29	—	—	—	—	—	—	803\$	800\$
30	—	823\$	—	—	—	823\$	—	799\$

Dia 3 apolices Diversas Emissões de 1:000\$, 5 %, port. (1920) cautela... 800\$000
 » 10 apolices Diversas Emissões de 1:000\$, 5 %, port. (1920) cautela... 800\$000

JULHO DE 1921

DIAS	UNIFORMIZADAS		Apólices do Empréstimo Nacional, de 1903, ao portador	Apólices Tratado da Bolívia, de 1:000\$, 3 %, nominativas	DIVERSAS EMISSÕES		DIVERSAS EMISSÕES AO PORTADOR	
	de 5 %, miudas	de 1:000\$, 5 %			de 5 %, miudas nominativas	de 1:000\$, 5 %, nominativas	de 1:000\$, 5 % emissão de 1917	de 1:000\$, 5 % emissão de 1920
1	—	803\$	—	—	—	803\$	775\$	775\$
2	—	805\$	—	—	—	805\$	—	775\$
4	780\$	809\$	—	—	—	809\$	780\$	780\$
5	—	817\$	—	—	—	815\$	780\$	—
6	790\$	819\$	—	—	—	818\$	780\$	790\$
7	790\$	824\$	—	—	—	824\$	793\$	791\$
8	810\$	824\$	810\$	—	830\$	823\$	795\$	791\$
9	—	825\$	—	—	830\$	822\$	795\$	795\$
11	—	825\$	—	—	—	811\$	—	794\$
12	820\$	825\$	—	—	—	805\$	794\$	792\$
13	—	830\$	—	—	830\$	803\$	791\$	790\$
15	835\$	826\$	—	—	—	801\$	—	790\$
16	810\$	—	—	—	830\$	805\$	—	790\$
18	—	816\$	—	—	805\$	801\$	787\$	789\$
19	809\$	817\$	—	—	830\$	797\$	786\$	784\$
20	—	814\$	—	—	801\$	795\$	781\$	780\$
22	—	817\$	—	—	—	795\$	780\$	779\$
23	—	817\$	—	—	—	797\$	780\$	779\$
25	822\$	815\$	—	—	837\$	799\$	788\$	780\$
26	820\$	817\$	—	—	830\$	802\$	792\$	780\$
27	825\$	815\$	—	—	830\$	805\$	—	781\$
29	825\$	816\$	805\$	—	—	805\$	788\$	785\$
30	—	812\$	—	—	—	805\$	788\$	787\$

Dia	5 Aps.	Diversas Emissões	de 1:000\$, 5 %	nom. (por averbação)...	810\$000
» 6	»	»	» 1:000\$, 5 %	»	814\$000
» 7	»	»	» 1:000\$, 5 %	»	815\$000
» 12	»	»	» 1:000\$, 5 %	»	810\$000
» 19	»	»	» 1:000\$, 5 %	»	805\$000
» 62	»	»	» 1:000\$, 5 %	»	805\$000

AGOSTO DE 1921

DIAS	UNIFORMIZADAS		Apólices do Emprestimo Nacional de 1903, ao portador	Apólices Tratado da Bolívia, de 1:000\$, 3 %, nominativas	DIVERSAS EMISSÕES		DIVERSAS EMISSÕES AO PORTADOR	
	de 5 %, miudas	de 1:000\$, 5 %			de 5 %, miudas nominativas	de 1:000\$, 5 %, nominativas	de 1:000\$, 5 %, emissão de 1917	de 1:000\$, 5 %, emissão de 1920
1	—	815\$	—	—	830\$	801\$	789\$	792\$
2	830\$	812\$	—	—	830\$	800\$	795\$	790\$
3	—	800\$	—	—	821\$	800\$	790\$	790\$
4	—	813\$	806\$	—	830\$	800\$	791\$	790\$
5	830\$	814\$	800\$	—	—	800\$	785\$	790\$
6	—	813\$	805\$	—	830\$	800\$	784\$	788\$
8	—	814\$	803\$	—	830\$	799\$	786\$	790\$
9	825\$	815\$	—	—	—	799\$	789\$	789\$
10	—	814\$	—	—	830\$	795\$	788\$	789\$
11	—	814\$	—	—	—	794\$	789\$	786\$
12	—	815\$	—	—	—	796\$	786\$	786\$
13	—	814\$	—	—	—	790\$	—	785\$
16	—	812\$	—	—	830\$	793\$	785\$	782\$
17	814\$	814\$	—	—	830\$	793\$	781\$	777\$
18	780\$	813\$	—	—	—	790\$	770\$	761\$
19	—	804\$	—	—	—	773\$	759\$	751\$
20	780\$	795\$	—	—	—	771\$	753\$	753\$
22	—	779\$	—	—	—	757\$	748\$	748\$
23	771\$	775\$	—	—	800\$	740\$	745\$	746\$
24	780\$	766\$	—	—	—	740\$	730\$	731\$
25	—	764\$	780\$	—	—	747\$	740\$	738\$
26	—	762\$	780\$	—	800\$	757\$	743\$	740\$
27	765\$	764\$	—	—	—	764\$	749\$	748\$
29	780\$	780\$	—	—	—	764\$	750\$	750\$
30	—	790\$	—	—	—	776\$	753\$	750\$
31	—	803\$	795\$	—	—	784\$	770\$	770\$

Dia	1 Aps.	Diversas Emissões de 1:000\$, 5 %, nom.	(por averbação)..	805\$000
»	6 »	»	» 1:000\$, 5 %, » (» »)..	805\$000
»	8 »	»	» 1:000\$, 5 %, » (» »)..	805\$000
»	12 »	»	» 1:000\$, 5 %, » (» »)..	800\$000
»	13 »	»	» 1:000\$, 5 %, » (» »)..	800\$000

SETEMBRO DE 1921

DIAS	UNIFORMIZADAS		Apólices do Emprestimo Nacional de 1903, ao portador	Apólices Tratado da Bolivia, de 1:000\$, 3 %, nominativas	DIVERSAS EMISSÕES		DIVERSAS EMISSÕES AO PORTADOR	
	de 5 %, miudas	de 1:000\$, 5 %,			de 5 %, miudas nominativas	de 1:000\$, 5 %, nominativas	de 1:000, 5 %, emissão de 1917	de 1:000\$, 5 %, emissão de 1920
1	780\$	805\$	795\$	—	—	786\$	755\$	703\$
2	—	805\$	—	—	—	776\$	755\$	755\$
3	—	805\$	—	—	—	776\$	—	755\$
5	—	800\$	—	—	—	778\$	758\$	757\$
6	770\$	784\$	—	—	—	776\$	758\$	760\$
9	765\$	778\$	—	—	790\$	780\$	758\$	750\$
10	—	777\$	—	—	—	779\$	750\$	750\$
12	—	778\$	—	—	—	777\$	750\$	750\$
13	770\$	777\$	—	—	—	776\$	750\$	750\$
14	760\$	775\$	—	—	—	775\$	749\$	750\$
15	795\$	775\$	790\$	—	800\$	776\$	748\$	749\$
16	—	775\$	790\$	—	800\$	775\$	748\$	748\$
17	—	778\$	—	—	800\$	773\$	747\$	746\$
19	—	780\$	—	—	800\$	774\$	748\$	744\$
21	794\$	779\$	—	—	—	773\$	745\$	742\$
22	800\$	790\$	—	—	—	773\$	742\$	740\$
23	800\$	801\$	760\$	—	—	773\$	740\$	740\$
24	800\$	791\$	—	—	—	774\$	—	740\$
26	800\$	800\$	—	—	—	774\$	740\$	740\$
28	800\$	794\$	—	—	800\$	774\$	740\$	740\$
29	800\$	790\$	775\$	—	—	775\$	745\$	745\$
30	—	731\$	—	—	—	780\$	750\$	750\$

OUTUBRO DE 1921

DIAS	UNIFORMIZADAS		Apólices do Empréstimo Nacional de 1903, ao portador	Apólices Tratado da Bó-lívia, de 1:000\$, 3 %/o, nominativas	DIVERSAS EMISSÕES		DIVERSAS EMISSÕES AO PORTADOR	
	de 3 %, miudás	de 1:000\$, 5 %			de 3 %, miudás no minativas	de 1:000\$, 5 %, no minativas	de 1:000\$, 5 % emissão de 1917	de 1:000\$, 5 % emissão de 1920
1	800\$	794\$	775\$	—	—	770\$	735\$	735\$
3	800\$	799\$	775\$	—	—	777\$	—	755\$
4	—	798\$	—	—	—	777\$	755\$	735\$
5	—	796\$	—	—	—	777\$	755\$	—
6	800\$	798\$	—	—	800\$	777\$	754\$	753\$
7	800\$	800\$	—	—	—	777\$	746\$	747\$
8	800\$	798\$	—	—	—	775\$	743\$	743\$
10	—	798\$	—	—	—	775\$	743\$	747\$
11	803\$	799\$	—	—	—	774\$	740\$	740\$
13	805\$	798\$	—	—	—	772\$	740\$	740\$
14	—	800\$	780\$	—	—	772\$	—	740\$
15	—	806\$	—	—	—	769\$	740\$	737\$
17	800\$	808\$	775\$	—	800\$	768\$	740\$	740\$
18	—	809\$	—	—	—	766\$	740\$	743\$
19	830\$	803\$	775\$	—	—	764\$	745\$	750\$
20	—	800\$	—	—	—	764\$	750\$	748\$
21	800\$	795\$	—	—	810\$	761\$	750\$	750\$
22	—	790\$	—	—	800\$	758\$	749\$	750\$
24	—	790\$	—	—	800\$	758\$	750\$	750\$
25	—	785\$	—	—	—	755\$	749\$	—
26	—	781\$	—	—	930\$	753\$	749\$	750\$
27	800\$	783\$	—	—	—	753\$	750\$	750\$
28	800\$	788\$	—	—	—	—	750\$	750\$
29	—	794\$	—	—	—	780\$	750\$	750\$
31	—	809\$	—	—	800\$	780\$	—	750\$

Dia 1	Diversas Emissões de 1:000\$, 5 %, nominativas (por avorbação)...	783\$000
» 13	» » » 1:000\$, 5 %, portador (1921).....	740\$000
» 14	» » » 1:000\$, 5 %, » »	740\$000
» 15	» » » 1:000\$, 5 %, » »	737\$000
» 17	» » » 1:000\$, 5 %, » »	737\$000
» 18	» » » 1:000\$, 5 %, » »	740\$000

NOVEMBRO DE 1921

DIAS	UNIFORMIZADAS		Apólices do Emprestimo Nacional de 1903, ao portador	Apólices Tratado da Bolivia, de 1:000\$, 3 %, nominativas	DIVERSAS EMISSÕES		DIVERSAS EMISSÕES AO PORTADOR		
	de 5 % miudadas	de 1:000\$, 5 %			de 5 %, miudadas nominativas	de 1:000\$, 5 % nominativas	de 1:000\$ 5 % emissão de 1917	de 1:000\$, 5 %, emissão de 1920	de 1:000, 5 %, emissão de 1921
3	830\$	794\$	780\$	—	820\$	779\$	—	750\$	—
4	—	799\$	775\$	—	820\$	780\$	750\$	750\$	—
5	800\$	795\$	775\$	—	—	780\$	—	750\$	—
6	830\$	795\$	775\$	—	—	780\$	750\$	750\$	—
7	—	795\$	775\$	—	—	781\$	750\$	750\$	—
8	—	795\$	775\$	—	—	788\$	755\$	753\$	—
9	—	795\$	779\$	—	810\$	790\$	—	755\$	754\$
10	800\$	800\$	780\$	—	—	790\$	755\$	755\$	754\$
11	—	800\$	—	—	—	780\$	—	753\$	—
12	810\$	808\$	—	—	—	788\$	755\$	—	754\$
13	—	816\$	—	—	—	788\$	—	755\$	754\$
14	—	816\$	—	—	—	794\$	759\$	760\$	764\$
15	810\$	815\$	—	—	820\$	795\$	762\$	761\$	760\$
16	815\$	813\$	—	—	—	799\$	763\$	763\$	764\$
17	—	803\$	—	—	—	799\$	763\$	763\$	764\$
18	—	803\$	—	—	820\$	800\$	—	—	763\$
19	800\$	801\$	—	—	—	799\$	764\$	765\$	763\$
20	—	799\$	—	—	—	799\$	764\$	765\$	763\$
21	800\$	798\$	—	—	820\$	790\$	765\$	765\$	763\$
22	—	798\$	—	—	—	793\$	—	765\$	763\$
23	800\$	803\$	—	—	—	793\$	—	765\$	763\$
24	815\$	803\$	—	—	820\$	796\$	—	770\$	766\$
25	800\$	807\$	—	—	—	800\$	—	770\$	768\$
26	—	806\$	—	—	840\$	799\$	—	772\$	770\$
27	—	812\$	—	—	840\$	802\$	—	772\$	770\$
28	800\$	—	—	—	—	806\$	775\$	773\$	774\$
29	800\$	816\$	—	—	—	806\$	773\$	—	775\$
30	—	—	795\$	—	—	803\$	—	—	—

Dia 18 Obrigações do Thesouro Nacional, 7 %, á razão de 98 %.

DEZEMBRO DE 1921

DIAS	UNIFORMIZADAS		Apólices do Emprestimo Nacional, de 1903, ao portador	Apólices Tratado da Bolivia, de 1:000\$, 3 %, nominativas	DIVERSAS EMISSÕES		DIVERSAS EMISSÕES DE 1:000\$, 5 %, AO PORTADOR		
	de 5 %, miudas	de 1:000\$, 5 %			de 5 %, miudas nominativas	de 1:000\$, 5 %, nominativas	de 1:000\$, 5 %, emissão de 1917	de 1:000\$, 5 %, emissão de 1920	de 1:000, 5 %, emissão de 1921
1	—	—	793\$	—	—	—	770\$	765\$	775\$
2	—	—	790\$	—	—	—	766\$	770\$	775\$
3	—	—	—	—	—	—	768\$	770\$	—
5	—	—	—	—	—	—	768\$	769\$	—
6	—	—	780\$	—	—	—	—	770\$	770\$
7	—	—	—	—	—	—	768\$	768\$	—
9	—	—	—	—	—	—	768\$	—	768\$
10	—	—	—	—	—	—	768\$	768\$	768\$
12	—	—	—	—	—	—	—	768\$	768\$
13	—	—	780\$	—	—	—	766\$	768\$	768\$
14	—	—	785\$	—	—	—	768\$	768\$	767\$
15	—	—	780\$	—	—	—	767\$	768\$	765\$
16	—	—	780\$	—	—	—	767\$	765\$	765\$
17	—	—	—	—	—	—	—	764\$	—
19	—	—	—	—	—	—	767\$	764\$	—
20	—	—	780\$	—	—	—	—	764\$	765\$
21	—	—	—	—	—	—	761\$	762\$	760\$
22	—	—	—	—	—	—	765\$	763\$	760\$
23	—	—	—	—	—	—	—	764\$	759\$
26	—	—	—	—	—	—	762\$	761\$	760\$
27	—	—	—	—	—	—	762\$	762\$	760\$
28	—	—	—	—	—	765\$	762\$	760\$	760\$
29	—	—	—	—	—	—	—	760\$	760\$
30	—	—	—	—	—	—	764\$	760\$	759\$
31	—	—	—	—	—	—	759\$	—	760\$

Dia 9	apólices diversas emissões de 1:000\$, 5 %, nom. (por averbação)	800\$000
» 10	apólices diversas emissões de 1:000\$, 5 %, nom. (por averbação)	800\$000
» 12	apólices diversas emissões de 1:000\$, 5 %, nom. (por averbação)	800\$000
» 14	apólices diversas emissões de 1:000\$, 5 %, nom. (por averbação)	800\$000
» 19	obrigações do Thesouro Nacional de 1:000\$, 7 %, a razão de....	990\$000
» 21	obrigações do Thesouro Nacional de 1:000\$, 7 %, a razão de....	990\$000

FEVEREIRO DE 1922

DIAS	UNIFORMIZADAS		Apólices do Empréstimo Nacional de 1903, ao portador	Apólices Tratado da Bolivia de 1:000\$, 3 % /, nominativas	DIVERSAS EMISSÕES NOMINATIVAS		DIVERSAS EMISSÕES DE 1:000\$, 5 % AO PORTADOR		
	de 5 % /, miúdas	de 1:000\$, 5 % /			de 5 % /, miúdas	de 1:000\$, 5 % /,	de 1:000\$ 5 % /, emissão de 1917	de 1:000\$, 5 % /, emissão de 1920	de 1:000\$, 5 % /, emissão de 1921
1	750\$	801\$	780\$	—	—	794\$	766\$	764\$	762\$
2	—	801\$	770\$	—	—	790\$	761\$	762\$	—
3	—	801\$	770\$	—	800\$	792\$	760\$	—	—
4	800\$	799\$	—	—	—	790\$	762\$	760\$	760\$
6	—	800\$	—	—	—	790\$	764\$	760\$	760\$
7	787\$	800\$	—	—	840\$	788\$	761\$	762\$	761\$
8	—	799\$	770\$	—	—	790\$	765\$	765\$	764\$
9	800\$	798\$	—	—	—	789\$	—	764\$	—
10	—	798\$	—	—	—	790\$	770\$	768\$	—
11	800\$	798\$	—	—	—	796\$	770\$	769\$	—
13	800\$	800\$	—	—	—	800\$	—	—	770\$
14	—	803\$	—	—	825\$	802\$	769\$	763\$	770\$
15	—	801\$	—	—	—	800\$	768\$	768\$	765\$
16	810\$	799\$	—	—	—	798\$	768\$	765\$	765\$
17	810\$	800\$	—	—	—	800\$	765\$	—	—
18	—	800\$	—	—	—	800\$	—	762\$	765\$
20	—	803\$	770\$	—	—	799\$	768\$	765\$	—
21	—	802\$	—	—	—	800\$	—	768\$	—
22	800\$	804\$	—	—	830\$	798\$	—	768\$	—
23	750\$	801\$	775\$	—	900\$	796\$	762\$	—	—

Dia 7	Aps. Diversas Emissões de 1:000\$, 5 % /, port. (1921) cautela....	750\$000
" 8	" " " " 1:000\$, 5 % /, " " "	750\$000
" 10	" " " " 1:000\$, 5 % /, " " "	745\$000
" 22	" " " " 1:000\$, 5 % /, " " "	760\$000
" 14	Aps. Diversas Emissões de 1:000\$, 5 % /, nom. (por averbação)..	800\$000
" 15	" " " " 1:000\$, 5 % /, " " " ..	800\$000
" 17	" " " " 1:000\$, 5 % /, " " " ..	800\$000
" 14	Obrigações do Thesouro Nacional de 1:000\$, 7 % /, á razão de.....	1:000\$000

Março de 1922

DIAS	UNIFORMIZADAS		Apólices do Empréstimo Nacional de 1903, ao portador	Apólices Tratado da Bólvia de 1:000\$, 3 %, nominativas.	DIVERSAS EMISSÕES NOMINATIVAS		DIVERSAS EMISSÕES DE 1:000\$, 5 %, AO PORTADOR		
	de 5 %, miudadas	de 1:000\$, 5 %			De 5 %, miudadas,	De 1:000\$, 5 %,	de 1:000\$, 5 %, emissão de 1917	de 1:000\$, 5 %, emissão de 1920	de 1:000\$, 5 %, emissão de 1921
2	807\$	801\$	772\$	—	830\$	799\$	—	769\$	770\$
3	—	806\$	—	—	—	800\$	770\$	770\$	770\$
4	820\$	808\$	—	—	—	803\$	770\$	770\$	770\$
5	830\$	810\$	—	—	850\$	804\$	773\$	—	772\$
6	—	816\$	—	—	—	804\$	771\$	772\$	772\$
7	830\$	817\$	—	—	—	807\$	772\$	773\$	774\$
8	800\$	808\$	785\$	—	920\$	808\$	772\$	774\$	775\$
9	800\$	811\$	—	—	—	811\$	773\$	772\$	775\$
10	820\$	815\$	795\$	—	940\$	815\$	—	—	775\$
11	—	828\$	785\$	—	820\$	816\$	770\$	770\$	770\$
13	828\$	823\$	—	—	—	814\$	—	770\$	770\$
14	—	824\$	—	—	940\$	815\$	770\$	770\$	770\$
15	830\$	830\$	—	—	—	815\$	768\$	768\$	—
16	—	835\$	—	—	900\$	816\$	768\$	770\$	768\$
17	830\$	843\$	—	—	832\$	821\$	770\$	768\$	770\$
18	—	844\$	785\$	—	—	818\$	—	—	770\$
20	—	838\$	785\$	—	—	817\$	—	770\$	—
21	—	821\$	785\$	—	870\$	818\$	775\$	776\$	775\$
22	—	820\$	—	—	—	818\$	775\$	775\$	775\$
23	800\$	820\$	—	—	852\$	814\$	777\$	778\$	776\$
24	825\$	820\$	—	—	—	810\$	778\$	780\$	778\$
25	800\$	820\$	—	—	—	810\$	779\$	778\$	775\$
27	800\$	822\$	800\$	—	870\$	811\$	779\$	778\$	778\$
28	810\$	821\$	800\$	—	—	815\$	780\$	—	778\$
29	—	811\$	800\$	—	880\$	812\$	775\$	776\$	775\$
30	—	812\$	800\$	—	850\$	810\$	773\$	773\$	775\$
31	800\$	815\$	—	—	870\$	807\$	771\$	771\$	—

Dia 7	Apr.	Diversas Emissões	1:000\$, 5 %, nom.	(por averbação).....	803\$000
» 17	»	»	1:000\$, 5 %, »	» » »	815\$000
» 18	»	»	1:000\$, 5 %, »	» » »	818\$000
» 21	»	»	1:000\$, 5 %, »	» » »	818\$000
» 17	Apr.	Diversas Emissões	1:000\$, 5 %, port.	(1921) cautela.....	700\$000
» 6	O. rigações do	Thesouro Nacional	de 1:000\$, 7 %, á razão de....	1:000\$000	
» 10	»	»	» 1:000\$, 7 %, »	» » »	980\$000
» 11	»	»	» 1:000\$, 7 %, »	» » »	980\$000
» 13	»	»	» 1:000\$, 7 %, »	» » »	980\$000
» 16	»	»	» 1:000\$, 7 %, »	» » »	980\$000
» 20	»	»	» 1:000\$, 7 %, »	» » »	980\$000
» 22	»	»	» 1:000\$, 7 %, »	» » »	975\$000
» 29	»	»	» 1:000\$, 7 %, »	» » »	975\$000
» 30	»	»	» 1:000\$, 7 %, »	» » »	975\$000
» 31	»	»	» 1:000\$, 7 %, »	» » »	975\$000

Relação dos títulos vendidos a prazo na Bolsa, no período de 1 de abril de 1921 a 31 de março de 1922

DATA	QUANTIDADE	ESPECIE	TITULOS	PREÇOS	PRAZO
4 de abril.....	500	Acções	Companhia Cessionaria das Docas do Porto da Bahia, c/50 %	60\$000	v/c 30 dias.
28 " ".....	200	"	Companhia E. de F. e Minas de S. Jeronymo.....	78\$000	Idem.
30 " ".....	500	"	Companhia Cessionaria das Docas do Porto da Bahia, c/50 %	60\$000	Idem.
25 de maio.....	200	"	Companhia E. de F. e Minas de S. Jeronymo.....	84\$000	Idem.
25 " ".....	1.000	"	Idem.....	83\$000	Idem.
31 " ".....	500	"	Idem.....	92\$000	Idem.
1 de junho.....	500	"	Idem.....	93\$000	Idem.
2 " ".....	500	"	Companhia Cessionaria das Docas do Porto da Bahia, c/50 %	76\$000	Idem.
3 " ".....	500	"	Idem.....	76\$000	Idem.
3 " ".....	500	"	Idem.....	76\$000	Idem.
4 " ".....	500	"	Companhia E. de F. e Minas de S. Jeronymo.....	76\$000	Idem.
9 " ".....	400	"	Idem.....	93\$000	Idem.
9 " ".....	500	"	Idem.....	96\$000	Idem.
9 " ".....	500	"	Idem.....	86\$000	Idem.
13 de julho.....	400	"	Idem.....	14\$000	Idem.
12 de agosto.....	500	"	Companhia Brasileira Diamantifera.....	91\$000	Idem.
12 " ".....	500	"	Companhia E. de F. e Minas de S. Jeronymo.....	14\$000	Idem.
13 " ".....	600	"	Companhia Brasileira Diamantifera.....	14\$000	Idem.
18 " ".....	600	"	Companhia Loterias Nacionais do Brasil.....	24\$000	Idem.
30 de setembro.....	300	"	Companhia Loterias Nacionais do Brasil.....	24\$000	Idem.
23 de outubro.....	50 + 50	Aplices	Diversas Emissões de 1.000\$, 5 % port. (1920)	74\$8000	Idem.
30 de janeiro.....	100	Acções	Banco do Brasil.....	276\$000	v/c 30 dias.

1922

Relação dos títulos vendidos em Bolsa em virtude de alvarás
de juizes

Relatório dos títulos vendidos em Bolsa em virtude de alvarás de juizes, no periodo de 1 de abril de 1921 a 31 de março de 1922

DATA	QUANTIDADE	ESPECIE	TITULOS	PREÇOS	CORRETORES	JUIZES
7 abril	80	Ações	Banco da Lavoura e do Commercio do Brasil	90\$000	Antonio Vaz de Carvalho Junior.	Dr. Juiz da Provedoria e Resíduos.
7 »	20	»	Banco Metropolitano do Brasil.	2\$100		
7 »	400	»	Banco do Brasil	230\$000		
7 »	400	»	»	230\$000		
7 »	400	»	Companhia Estrada de Ferro de Goyaz	2\$000	Fernando Alvares de Souza.	Dr. Juiz da Provedoria e Resíduos.
7 »	200	»	» Loterias Nacionaes do Brasil	10\$500		
7 »	40	»	» Brasil Industrial	201\$000		
7 »	12	Debetures.	» Seguros Mutuos Contra Fogo	\$150		
12 »	8	Apolices	» Esperança.	825\$000	Orozimbo Muniz Barreto Junior.	Dr. Juiz da 2ª Vara Civel.
20 »	6	»	Uniformizadas de 4.000\$, 5 %.	260\$000	Orozimbo Muniz Barreto Junior.	Dr. Juiz da 7ª Pretoria Civel.
20 »	1	Apolice.	» Emprestimo Municipal de 1904, nominativas	48\$000		
23 »	50	Ações	» do Commercio de Rio de Janeiro	165\$000		
23 »	20	»	» do Commercio	170\$000	Alfredo Gastão Villemor do Amaral.	Dr. Juiz da 2ª Vara de Orphãos desta Capital.
23 »	1	Ação	» Companhia Progresso Industrial do Brasil.	160\$000		
23 »	17	Ações	» Companhia Tecidos Alliança	176\$000		

23	*	60	*	Petropolitana	231\$000	Alfredo Gastão Villemor do Amaral.	Dr. Juiz da 2ª Vara de Orphãos desta Capital.
4	maio	25	*	Diversas Emissões de 1:000\$, 5 % ^{1/2} , portador (1920).	800\$000	Alvaro de Moniz	Dr. Juiz da 2ª Vara de Ausentes desta Capital.
4	*	100	*	Estado do Rio de Janeiro de 100\$, 4 % ^{1/2} , portador.	97\$000		
4	*	4	*	Companhia Docas de Santos nominativas (novo capital)	228\$000	Orozimbo Muniz Barreto Junior.	Dr. Juiz da 1ª Vara de Orphãos
7	*	1	*	Uniformizada de 200\$, 5 %	800\$000	Orozimbo Muniz Barreto Junior.	Dr. Juiz da 2ª Vara Cível.
7	*	6	*	Uniformizadas de 1:000\$, 5 % ^{1/2}	822\$000		
16	*	37	*	" " " 1:000\$, 5 %	820\$000	Eduardo Ferreira.	Dr. Juiz da Provedoria desta Capital.
16	*	16	*	" " " 1:000\$, 5 %	822\$000		
16	*	7	*	" " " 1:000\$, 5 % ^{1/2}	824\$000	Antonio Vaz de Carvalho Junior.	Dr. Juiz da Provedoria do Districto Federal.
16	*	70	*	" " " 1:000\$, 5 %	825\$000		
16	*	40X60	*	" " " 1:000\$, 5 %	826\$000	Lucrecio Fernandes de Oliveira.	Dr. Juiz de Direito da Provedoria e Resíduos.
18	*	78	*	Diversas Emissões de 1:000\$, 5 % ^{1/2}	809\$000		
20	*	16	*	Banco do Commercio	168\$000	José Willemsons	Dr. Juiz de Direito da 1ª Vara de Orphãos.
20	*	12	*	" " Brasil	235\$000		
25	*	12	*	Uniformizadas de 1:000\$, 5%	830\$000	José Willemsons	Dr. Juiz de Direito da 3ª Vara Cível.
25	*	18	*	Diversas Emissões de 1:000\$, 5 % nom.	810\$000		
25	*	10	*	Diversas Emissões de 1:000\$, 5 % ^{1/2} , portador (1917).	806\$000	Alfredo Gastão Villemor do Amaral.	Dr. Juiz da 1ª Vara de Orphãos e Ausentes.
27	*	7	*	Uniformizadas de 1:000\$, 5 %	828\$000	Antonio Vaz de Carvalho Junior.	Dr. Juiz da Provedoria do Districto Federal.

DATA	QUANTIDADE	ESPECIE	TITULOS	PREÇOS	CORRETORES	JUIZES
27 maio. 1921	15	Ações	Cooperativa Militar do Brasil	24\$500	Fernando Alvares de Souza	Dr. Juiz da 1ª Vara de Orphãos.
27 "	500	"	Banco Constructor do Brasil	\$020		
27 "	1/3	"	" Iniciador de Melhoramentos	\$100		
27 "	523	"	" Metropolitano do Brasil	2\$800		
27 "	20	"	" do Rio de Janeiro	31\$000		
27 "	25	"	Companhia Fridgeiricos Cruzeiro	\$100		
27 "	1 1/10	"	" Geral de Melhoramentos de Pernambuco	20\$000	Antonio Pereira da Motta	Dr. Juiz de Direito da Provedoria e Resíduos.
27 "	12	"	Companhia de Seguros Minerva	50\$000		
27 "	23	"	" de Seguros Indemnicadora	100\$000		
27 "	10	"	" Lavanderia Confiança	206\$000		
27 "	47	"	" Luz Stearica	233\$000		
27 "	10	"	" de Seguros Anglo Sul Americana	287\$000		
28 "	1	Apolice	Uniformizada de 500\$, 5%	\$52\$000	Antonio Vaz de Carvalho Junior.	Dr. Juiz da Provedoria do Distrito Federal.
28 "	3	"	" " 1.000\$, 5%	\$23\$000	Martin Adolpho Koch	Dr. Juiz de Direito da 1ª Vara de Orphãos.
28 "	10	Ações	Companhia Fabrica de Brinquedos «Eclair»	2\$100		
30 "	7	Apolices	Uniformizadas de 1.000\$, 5%	\$29\$000	Alfredo Gasão Villemor do Amaral.	Dr. Juiz da Provedoria e Resíduos.

30 maio	30	Apólices	Diversas Emissões de 1:000\$, 5%, nom.	825\$000	Antonio Vaz de Carvalho Junior.	Dr. Juiz da Provedoria do Districto Federal.
31 "	27	"	Emprestimo Municipal de 1914, port.	177\$000	Fernando Alvarus de Souza	Dr. Juiz de Direito da 2ª Vara de Orphãos.
1 junho	50	Accções	Banco do Brasil	237\$500	Lucrecio Fernandes de Oliveira.	Dr. Juiz da 2ª Vara de Orphãos.
1 "	22 1/2	"	Companhia America Fabril.	230\$000		
13 "	100	"	Empresa Terras e Colonização	11\$700	Antonio Vaz de Carvalho Junior.	Dr. Juiz da Provedoria do Districto Federal.
23 "	50	"	Banco do Brasil.	205\$000		
23 "	49	"	Companhia Progresso Industrial do Brasil	153\$900	Alfredo Gastão Villemor do Amaral.	Dr. Juiz da 2ª Vara de Orphãos da Capital Federal.
23 "	CS	"	Companhia de Tecidos Alliança	172\$000		
1 julho	545	Apólices	Estado do Rio de Janeiro, 100\$, 4%, port., (c/ juros).	97\$000		
1 "	100	"	Estado do Rio de Janeiro, 100\$, 4%, port., (c/ juros).	97\$500		
1 "	36	"	Estado do Rio de Janeiro, 100\$, 4%, port., c/ juros).	98\$000	Antonio Vaz de Carvalho Junior.	Dr. Juiz da Provedoria do Districto Federal.
1 "	8	Accções	Companhia Confiança Industrial	155\$000		
1 "	150	"	"	146\$000		
1 "	220	"	" Brasil Industrial.	174\$000		
1 "	30	"	"	197\$000		
2 "	5	"	Companhia de Seguros Argos Fluminense	1:466\$000	Fernando Alvares de Souza	Dr. Juiz de Direito da 2ª Vara de Orphãos.
6 "	20	Apólices	Uniformizadas de 1:000\$, de 5%	819\$000	José Willensens	Dr. Juiz de Direito da 1ª Vara Cível.
8 "	5	"	"	825\$000	Lucrecio Fernandes de Oliveira.	Dr. Juiz de Direito da 2ª Vara de Orphãos.

DATA	QUANTIDADE	ESPECIE	TITULOS	PREÇOS	CORRETORES	JUIZES
15 julho	30	Apólices	Diversas Emissões de 1:000\$, 5 %/, nom	801\$030	Lucrecio Fernandes de Oliveira.	Dr. Juiz da Provedoria e Residuos desta Capital.
15 »	10	»	» » » » » »	802\$000		
15 »	61	»	» » » » » »	502\$000		
15 »	54	»	Emprestimo Municipal de 1917, portador	168\$000	Paulo Alvares de Sousa.	Dr. Juiz da 1ª Vara Cível do Districto Federal.
15 »	40	»	» » » » » »	170\$000		
16 »	350	»	Emprestimo Municipal da 1920, nominativas	151\$000	Lucrecio Fernandes de Oliveira.	Dr. Juiz de Direito da 2ª Vara de Orphãos.
18 »	2	Ações	Companhia de Seguros Argos Fluminense.	1:510\$000	Orozimbo Muniz Barreto Junior.	Dr. Juiz da 2ª Vara de Orphãos.
20 »	5	Apólices	Unificadas de 1:000\$, 5 %/	814\$000	Antonio V. de Carvalho Junior.	Dr. Juiz da Provedoria.
23 »	20	Ações	Comp. de Seguros União dos Proprietarios.	202\$000	Fernando Alvares de Souza	Dr. Juiz de Direito da 1ª Vara de Orphãos.
27 »	7	Apólices	Uniformizadas de 1:000\$, 5 %/	810\$000	Alfredo Gastão Villemor do Amaral.	Dr. Juiz da 1ª Vara de Orphãos.
27 »	70	»	» » 1:000\$, » » » » » »	815\$000	Fernando Alvares de Souza.	Dr. Juiz da 1ª Vara de Orphãos.
27 »	16	Ações	Banco do Brasil	225\$500		
27 »	40	»	Companhia de Seguros Argos Fluminense	1:500\$000	Antonio V. de Carvalho Junior	Dr. Juiz da Provedoria.
27 »	125	Apólices	Diversas Emissões de 1:000\$, 5 %/ nom.	805\$000	Antonio Vaz de Carvalho Junior.	Dr. Juiz da Provedoria.
1 agosto	1	Titulo	De socio do Club dos Diarios.	1:800\$000		
1 »	1	»	» » Jockey Club	4:000\$000	Orozimbo M. Barreto Junior.	Dr. Juiz da Provedoria.
5 »	129	Ações	Banco da P.ov. do Rio Grande do Sul c/ 50 %/.	151\$000		

9	>	1	Acção	Companhia de Seguros Previdente	1:405\$000	Orozimbo Muniz Barreto Junior.	Dr. Juiz da 2ª Vara de Orphãos.
18	>	9	Apólices	Emprestimo Municipal de 1901, nominativas	307\$000	Lucrecio Fernandes de Oliveira.	Dr. Juiz da 1ª Vara de Orphãos e Ausentes.
18	>	15	Acções	Banco do Brasil	226\$000		
19	>	20	Apólices		772\$000		
19	>	10	"	Diversas Emissões de 1:000\$, 5% nominativas.	774\$000	Ernesto Stampa	Dr. Juiz da Provedoria e Resíduos.
19	>	10	"		771\$000		
19	>	25	"		774\$000		
19	>	2	"	Uniformizadas de 1:000\$, de 5%	786\$000	Antonio Vaz de Carvalho Junior.	Dr. Juiz da Provedoria e Resíduos.
22	>	46	"	Emprestimo Municipal de 1920, portador	163\$500	Alfredo Gastão Villemor do Amaral.	Dr. Juiz da 1ª Vara de Orphãos.
25	>	30	Acções	Banco do Brasil	226\$000	Lucrecio Fernandes de Oliveira.	Dr. Juiz da 2ª Vara de Orphãos.
26	>	5	Debentures.	Companhia Docas de Santos	197\$000		
26	>	50	Apólices	Diversas Emissões de 1:000\$, 5% nominativas	786\$000	Fernando Alvares de Souza.	Dr. Juiz da Provedoria e Resíduos.
1	>	34	"	Emprestimo Municipal de 1917, portador	163\$500		
2	>	100	"	Diversas Emissões de 1:000\$, 5% nominativas	781\$000	José Willemsons.	Dr. Juiz do Direito da 1ª Vara de Orphãos.
5	>	135	"	Diversas Emissões de 1:000\$, 5% nominativas	776\$000	Orozimbo Muniz Barreto Junior.	Dr. Juiz da 1ª Vara de Orphãos.
17	>	9	"	Diversas Emissões de 1:000\$, 5%, portador (1917).	747\$000	Orozimbo Muniz Barreto Junior.	Dr. Juiz da 2ª Vara Cível.
21	>	50	"	Emprestimo Municipal de 1901 (portador).	321\$000	Pedro Ferreira Pontes.	Dr. Juiz da 1ª Vara de Orphãos e Ausentes.

DATA	QUANTIDADE	ESPECIE	TITULOS	PREÇO	CORRETORES	JUIZES
22 setemb. 1921						
22	396	Apólices	Empréstimo Municipal de 1917, nom.	161\$000	Martin Adolpho Koch.	Dr. Juiz.
23	6	»	Uniformizadas de 1:000\$, 5 %	802\$000	Antonio Vaz de Carvalho Junior.	Dr. Juiz da Provedoria.
24	200	Ações	Banco dos Funcionarios Publicos	55\$500	Lucrecio Fernandes de Oliveira.	Dr. Juiz da 2ª Vara de Orphãos desta Capital.
1 outubr.	1	Título	Socio do Club dos Diarios	955\$000	Fernando Alvares de Souza.	Dr. Juiz de Direito da 2ª-Vara de Orphãos.
1	50	Ações	Companhia Melhoramentos do Brasil	95\$000		
3	436+50	»	Companhia Brasileira de Productos Chimicos	\$500	Ernesto Stampa.	Dr. Juiz da 1ª Vara Cível.
3	850	»	Companhia de Seguros Urania, c/40 %	5\$000	Fernando Alvares de Souza.	Dr. Juiz da 6ª Vara Cível.
8	8	Apólices	Empréstimo Municipal de 1920, portador.	166\$000	Paulo Robillard de Marigny.	Dr. Juiz de Direito da 1ª-Vara de Orphãos.
11	15	»	Diversas Emissões de 1:000\$, 5 %, 1917, portador.	741\$000	Lucrecio Fernandes de Oliveira.	Dr. Juiz da 1ª Vara Federal.
11	150	»	Empréstimo Municipal de 1917, portador, (Ex./juros)	162\$000		Dr. Juiz da 2ª-Vara de Orphãos desta Capital.
17	20	»	Empréstimo Municipal de 1920, portador c/juros.	165\$500	José Willemseus.	Dr. Juiz de Direito da 1ª-Vara Cível.
18	69	Ações	Companhia de Madeiras Nacionaes	100\$000	Orozimbo Muniz Barreto Junior.	Dr. Juiz da 3ª-Vara Cível.
19	11	Apólice.	Diversas Emissões de 1:000\$, 5 %, nom.	760\$000	Lucrecio Fernandes de Oliveira.	Dr. Juiz de Direito da 2ª-Vara de Orphãos.

22 outubr.	11 Acção	Companhia Auto Expresso	265\$000	José Willemssens.	Dr. Juiz de Direito da 1ª Vara Cível.
22 »	11 Acções	Banco Popular do Brasil.	50\$000	Ernesto Stampa.	Dr. Juiz da 1ª Vara Cível desta Capital.
29 »	1 Apolice.	Uniformizada de 1.000\$, 5 %.	786\$000	Antonio Vaz de Carvalho Junior.	Dr. Juiz da Provedoria.
3 novem.	2 Apolices	Uniformizadas »	791\$000	José Willemssens.	Dr. Juiz de Direito da 2ª Vara de Orphãos.
3 »	3+4 »	»	791\$000	Alfredo Gastão Villemor Amaral.	Dr. Juiz da 2ª Vara de Orphãos e Arsententes.
8 »	2 »	»	791\$000	José Willemssens.	Dr. Juiz de Direito da 2ª Vara de Orphãos.
8 »	100 Acções	Banco dos Funcionarios Publicos.	58\$000		
8 »	142 »	Companhia de Loterias Nacionaes do Brasil.	23\$500		
8 »	30 »	Companhia Caixa Geral das Familias.	101\$000	José Willemssens.	Dr. Juiz de Direito da 2ª Vara de Orphãos.
8 »	40 »	Companhia de Tecidos de Juta.	114\$000		
8 »	8 »	Companhia Corvejaria Braham.	232\$000		
8 »	20 »	Companhia Fabrica de Sedas Santa Helena.	255\$000	Alfredo Gastão de Villemor Amaral.	Dr. Juiz da 2ª Vara de Orphãos.
11 »	1+13 Apolices.	Diversas emissões de 1.000\$, 5 %.	790\$000	Paulo Robillard do Marigny.	Dr. Juiz de Direito da 1ª Vara de Orphãos.
11 »	156 Acções	Companhia Mogyana de Estrada de Ferro e Navegação	184\$000	Lucrecio Fernandes de Oliveira.	Dr. Juiz da Provedoria e Resíduos desta Capital.
12 »	135 Apolices	Diversas emissões de 1.000\$, 5 %.	786\$000	José Willemssens.	Dr. Juiz de Direito da 1ª Vara Cível.
16 »	15 »	Uniformizadas de 1.000\$000, 5 %.	815\$000	Antonio Vaz de Carvalho Junior.	Dr. Juiz da Provedoria.
16 »	20 Acções	Banco do Commercio	171\$500		

DATA	QUANTIDADE	ESEÇIE	TITULOS	PREÇOS	CORRETORES	JUIZES
16 novem.	13	Acções	Banco do Brasil	260\$500	Antonio Vaz de Carvalho Junior.	Dr. Juiz da Provedoria.
17 »	2	Apolicies	Uniformizadas de 5 %, miudas (de 200\$, 5 %).	810\$000	{ José Willemens	{ Dr. Juiz de Direito da 1ª Vara Cível.
17 »	4	»	Uniformizadas, de 1:000\$, 5 %	808\$000	{ Fernando Alvares de Souza.	{ Dr. Juiz de Direito da 1ª Vara de Orphãos.
18 »	2	»	»	809\$000	{ Alfredo Gastão Villemor Amaral.	{ Dr. Juiz da 1ª Vara de Orphãos.
18 »	16	»	Companhia Fabrica de Sedas Santa Helena.	105\$000	{ Lucrecio Fernandes de Oliveira.	{ Dr. Juiz da Provedoria e Residuos.
19 »	100	Debentures	Companhia de Tecidos Esperança	200\$000	{ José Willemens	{ Dr. Juiz de Direito da 2ª Vara de Orphãos.
19 »	150	»	Diversas Emissões de 500\$, 5 %, nom.	820\$000	{ Antonio Vaz de Carvalho Junior.	{ Dr. Juiz da 1ª Vara de Orphãos.
21 »	1	Apolice	»	800\$000	{ Fernando Alvares de Souza.	{ Dr. Juiz da Provedoria e Residuos.
21 »	5	Apolicies	Uniformizadas, de 1:000\$, 5 %	805\$000	{ Joaquim Augusto Teixeira.	{ Dr. Juiz de Direito da 1ª Vara de Orphãos.
24 »	33	»	Companhia Fornecedora de Materiaes	180\$000	{ Antonio Vaz de Carvalho Junior.	{ Dr. Juiz da 1ª Vara de Orphãos.
25 »	330	Acções	Diversas Emissões de 1:000\$, 5 %, nom.	700\$000	{ Fernando Alvares de Souza.	{ Dr. Juiz da Provedoria e Residuos.
26 »	27	Apolicies	Emprestimo Municipal de 1906, portador	176\$000	{ Joaquim Augusto Teixeira.	{ Dr. Juiz de Direito da 1ª Vara de Orphãos.
26 »	70	»	Banco do Brasil	261\$500	{ Joaquim Augusto Teixeira.	{ Dr. Juiz de Direito da 1ª Vara de Orphãos.
26 »	34	Acções	Associação dos Empregados do Commercio.	1:000\$000	{ Joaquim Augusto Teixeira.	{ Dr. Juiz de Direito da 1ª Vara de Orphãos.
28 »	1	Titulo	Companhia de Seguros Uniao dos Proprietarios	497\$000	{ Joaquim Augusto Teixeira.	{ Dr. Juiz de Direito da 1ª Vara de Orphãos.
28 »	10+25	Acções				

1	Dezem.	50	Acções . . .	Banco Português do Brasil, c/20% . . .	30\$000	José Willemsons . . .	Dr. Juiz de Direito da 2ª Vara de Orphãos.
1	>	50	>	" " integ. nom. . .	195\$000		
1	>	50	>	Companhia Lloyd Industrial Sul Americano, c/25% . . .	10\$000		
1	>	25	>	Companhia de Seguros Minerva, c/50% . . .	13\$000		
1	>	100	>	Companhia de Seguros Lloyd Sul Americano, c/40% . . .	60\$000		
1	>	40	>	Companhia Bettenfeld . . .	165\$000		
1	>	5	>	Companhia de Seguros Garantia, c/3% . . .	301\$000		
3	>	14	>	Banco da Lavoura e do Commercio do Brasil . . .	80\$000	Eduardo Ferreira . . .	Dr. Juiz de Direito da Provedoria e Resíduos.
5	>	35	Debentures.	Companhia Docas de Santos . . .	194\$000	Antonio Vaz de Carvalho Junior.	Dr. Juiz da Provedoria.
9	>	70	Apolices	Emprestimo Municipal de 1920, nom. . .	141\$000	Julio da Costa Pereira . . .	Dr. Juiz da 1ª Vara de Orphãos e Ausentes.
9	>	12	Acções . . .	Companhia de Tecidos São Pedro de Alcantara . . .	443\$000	Alfredo Gastão Villemor Amarel.	Dr. Juiz da 1ª Vara de Orphãos e Ausentes.
15	>	9	Debentures.	Companhia Docas de Santos . . .	194\$500	Fernando Alvares de Souza.	Dr. Juiz de Direito da 2ª Vara de Orphãos.
17	>	11	Acções . . .	Banco do Brasil . . .	266\$500	José Willemsons . . .	Dr. Juiz de Direito da 2ª Vara de Orphãos.
21	>	7	Apolices	Estado do Rio de Janeiro, 500%, 6% nom. . .	442\$000	José Willemsons . . .	Dr. Juiz de Direito da 2ª Vara de Orphãos.
21	>	12	Acções . . .	Banco Mercantil do Rio de Janeiro . . .	286\$000	Paulo Alvares de Souza . . .	Dr. Juiz de Direito da 1ª Vara de Orphãos.
22	>	20	Apolices	Emprestimo Municipal de 1904, nom. . .	345\$000	José Willemsons . . .	Dr. Juiz de Direito da 2ª Vara de Orphãos.

DATA	QUANTIDADE	ESPECIE	TITULOS	FREÇOS	CORRETORES	JUIZES
27 dez.	100	Acções	Banco Brasileiro Portuguez.	\$010		
27 »	2	»	Banco Spetentrional do Brasil	\$010		
27 »	103	»	Companhia Estrada de Ferro Oeste de Minas.	\$010		
27 »	200	»	Companhia Geral de Seguros, c/ 30 %	\$310	Alfredo Gastão Villemor do Amaral.	Dr. Juiz da Provedoria e Resíduos.
27 »	500	»	Companhia Geral de Construções Urbanas, c/ 50 %	\$010		
27 »	1	Titulo	Hipodromo Nacional.	\$010		
1922						
4 janeiro.	13	Apolices	Uniformizadas de 1:000\$, 5 %	770\$000		
4 »	7	»	Diversas emissões de 1:000\$, 5 % ^{1/2} , nom.	772\$000	Orozimbo Muniz Barreto Junior.	Dr. Juiz da 2ª Vara Cível.
4 »	17	»	Estado de Minas Gerues de 1:000\$, 5 % ^{1/2} , nom.	781\$000		
4 »	39	»	Estado do Rio de Janeiro de 100\$, 4 % ^{1/2} por.	96\$000		
13 »	295	Acções	Companhia Serrania Moss	50\$000	José Willemens.	Dr. Juiz da 2ª Vara de Orphãos
19 »	15	»	Banco Mercantil do Rio de Janeiro	291\$000	Lucrecio Fernandes Oliveira.	Dr. Juiz da 2ª Vara de Orphãos
1 fev.	13	Apolico.	Uniformizadas de 1:000\$, 5 %	809\$000	Antonio V. de Carvalho Junior	Dr. Juiz da Provedoria.
2 »	10	»	Diversas emissões de 1:000\$, 5 % ^{1/2} , port. (1917)	761\$000	Antonio V. do Carvalho Junior.	Dr. Juiz da Provedoria.
3 »	11	Apolices	»	791\$000	José Willemens.	Dr. Juiz de Direito da 2ª Vara de Orphãos.
3 »	31	Acções	Banco do Brasil	276\$000	Joaquim Augusto Teixeira.	Dr. Juiz de Direito da 1ª Vara de Orphãos.

4	»	Companhia Merc. e Industrial Casa Vivaldi.	126\$000	Alfredo Gastão Amaral.	Willemor do Dr. Juiz da 1ª Vara de Orphãos e Ausentes.	23
41	»	Estado do Rio de Janeiro de 100\$, 4% port.	90\$500	Alfredo Gastão Amaral.	do Dr. Juiz da 1ª Vara de Orphãos e Ausentes.	23
20	»	Banco do Brasil	272\$500			
20	»	Companhia Progresso Industrial do Brasil	202\$000			
20	»	" Petropolitana	250\$500	Lucrecio Fernandes de Oliveira.	Dr. Juiz da 2ª Vara de Orphãos desta Capital.	
20	»	" de Tecidos Magéense	161\$000			
20	»	" Manufactora Fluminense.	175\$500			
20	»	" de Tecidos Alliança	195\$000			
22	»	Uniformizadas de 1:000\$, 5%	804\$000	José Willemsons.	Dr. Juiz de Direito da 1ª Vara de Orphãos.	
22	»	Diversas emissões de 1:000\$, 5% port. (1921) cautela	700\$000	José Willemsons.	Dr. Juiz da 2ª Vara de Orphãos	
22	»	Emprestimo Municipal de 1906, nom.	484\$500	Antonio Vaz de Carvalho Junior.	Dr. Juiz da 2ª Vara de Orphãos do Distrito Federal.	
22	»	Banco do Brasil	274\$000			
23	»	Emprestimo Municipal de 1906, port.	178\$000	Pedro Ferreira Pontes	Dr. Juiz de Direito da Provedoria.	
23	»	" " 1917, port.	464\$000			
2	março	Uniformizadas de 1:000\$, 5%	799\$000	Joaquim Augusto Teixeira.	Dr. Juiz da 1ª Pretoria desta Capital.	
41	»	Banco do Brasil	273\$000	Antonio V. de Carvalho Junior	Dr. Juiz da Provedoria.	
44	»	Uniformizadas de 200\$, 5%	826\$000	Alfredo Gastão Amaral.	do Dr. Juiz da 2ª Vara de Orphãos	
44	»	" " 1:000\$, 5%	825\$000			
20	»	Sociedade Cooperativa «O Credito Popular».	100\$500	Carlos Gomes Xavier	Dr. Juiz da 2ª Vara de Orphãos	
21	»	Uniformizadas de 1:000\$, 5%	840\$000	José Willemsons.	Dr. Juiz da 1ª Vara Cível.	

DATA	QUANTIDADE	ESPECIE	TITULOS	PREÇOS	COFRETORES	JUIZES
22 "	1	Apolice.	Diversas emissões de 200\$, 5 1/4, nom.	870\$000		
22 "	20	Apolices	" " 4.000\$, 5 1/4, nom.	818\$000		
22 "	20	"	" " 1.000\$, 5 1/4, nom.	818\$000	Lucrecio Fernandes de Oliveira.	Dr. Juiz da Provedoria e Residuos.
22 "	24	"	" " 1.000\$, 5 1/4, nom.	818\$000		
22 "	24	"	" " 1.000\$, 5 1/4, nom.	818\$000		
24 "	1	Apolice.	" " 200\$, 5 1/4, nom.	860\$000		
24 "	1	"	" " 500\$, 5 1/4, nom.	808\$000	José Willemsens	Dr. Juiz de Direito da 1ª Vara Cível.
24 "	10	Apolices	" " 1.000\$, 5 % nom.	818\$000		
24 "	32	Ações	Companhia de Tecidos Allianca	206\$800		
24 "	30	"	" Petropolitana	275\$000	Carlos Gomes Xavier	Dr. Juiz de Direito da 2ª Vara de Orphãos.
24 "	25	"	" de Tecidos Cometa.	304\$000		
24 "	100	"	Banco de Depositos e Descontos	\$020		
24 "	100	"	Companhia Brasil Industrial	222\$000	Antonio Vaz de Carvalho Junior.	Dr. Juiz da Provedoria do Districto Federal.
24 "	215	Debentures.	" " " " " " " "	456\$500		
24 "	30	"	" Docas de Santos	108\$000		
27 "	100	Ações	Banco do Brasil	272\$000	Antonio Vaz de Carvalho Junior.	Dr. Juiz da Provedoria do Districto Federal.
27 "	100	"	" " " " " " " "	272\$000		
29 "	10	Apolices	Uniformizadas de 1.000\$, 5 %	844\$000	José Willemsens	Dr. Juiz da 1ª Vara Cível.
29 "	60	Ações	Companhia de Tecidos Corcovado	427\$000	José Willemsens	Dr. Juiz da 2ª Vara de Orphãos

Títulos negociados na Bolsa, de 1 de abril de 1921 a 31 de março de 1922

TÍTULOS	QUANTIDADE	PREÇOS — EXTREMOS
<i>Apólices da Dívida Pública :</i>		
Uniformizadas de 5 %, miúdas.....	149:400\$000	750\$000 — 850\$000
Uniformizadas de 1:000\$, 5 %.....	24.806	758\$000 — 845\$000
Emprestimo Nacional de 1903 (Obras do Porto), ao portador.....	784	745\$000 — 843\$000
Diversas Emissões de 1:000\$, 5 %, miúdas....	93:900\$000	790\$000 — 940\$000
Diversas Emissões de 1:000\$, 5 %, nominativas.....	77.823	740\$000 — 824\$000
Diversas Emissões de 1:000\$, 5 %, nominativas, (por averbação).....	4.374	740\$000 — 819\$000
Diversas Emissões de 1:000\$, 5 %, ao portador (emissão de 1917).....	12.889	730\$000 — 820\$000
Diversas Emissões de 1:000\$, 5 %, ao portador (emissão de 1920).....	41.709	730\$000 — 820\$000
Diversas Emissões de 1:000\$, 5 %, ao portador (emissão de 1920) cautelas..	8.460	753\$000 — 800\$000
Diversas Emissões de 1:000\$, 5 %, ao portador (emissão de 1921).....	13.705	734\$000 — 780\$000
Diversas Emissões de 1:000\$, 5 %, ao portador (emissão de 1921) cautelas..	310	750\$000 — 770\$000
Obligações do Tesouro Nacional de 1:000\$, 7 %, ao portador.....	650	975\$000 — 1:000\$000
<i>Apólices Municipaes e Estadoaes :</i>		
Emprestimo Municipal de 1904, de £ 20, 5 %, ao portador.....	9.304	270\$000 — 425\$000
Emprestimo Municipal de 1904, de £ 20, 5 %, nominativas.....	2.924	260\$000 — 348\$000
Emprestimo Municipal de 1906, de 200\$, 6 %, ao portador.....	10.301	174\$000 — 184\$000
Emprestimo Municipal de 1906, de 200\$, 6 %, nominativas.....	2.126	175\$000 — 192\$000
Emprestimo Municipal de 1909, de 200\$, 5 %, ao portador.....	683	125\$000 — 150\$000
Emprestimo Municipal de 1914, de 200\$, 6 %, ao portador.....	10.239	165\$000 — 180\$000
Emprestimo Municipal de 1914, de 200\$, 6 %, nominativas.....	704	175\$000 — 187\$000
Emprestimo Municipal de 1917, de 200\$, 6 %, ao portador.....	15.131	158\$300 — 176\$000
Emprestimo Municipal de 1917, de 200\$, 6 %, nominativas.....	95	160\$000 — 180\$000
Emprestimo Municipal de 1920, de 200\$, 6 %, ao portador.....	9.951	150\$000 — 170\$500
Emprestimo Municipal de 200\$, 7 %, (Decreto n. 1.535) ao portador.....	27.676	170\$000 — 181\$000
Emprestimo Municipal de 200\$, 7 %, (Decreto n. 1.550) ao portador.....	10.037	173\$000 — 183\$000
Camara Municipal de Valença de 100\$, 8 %, ao portador.....	825	70\$00 — 92\$000
Prefeitura Municipal de Niteroy de 100\$, 6 %, ao portador (1ª série).....	3.842	75\$000 — 85\$000

TITULOS	QUANTIDADE	PREÇO — EXTREMOS
Prefeitura Municipal de Nietheroy de 100\$, 6 % ^o , ao portador (2ª série)....	11.456	72\$000 — 82\$500
Prefeitura Municipal de Nietheroy de 100\$, 6 % ^o , nominativas (2ª série)....	150	77\$500
Prefeitura de Bello-Horizonte, de 200\$, 6 % ^o , nominativas.....	366	140\$000 — 160\$000
Camara Municipal de Uberaba de 100\$, 9 % ^o , ao portador.....	285	85\$000 — 100\$000
Prefeitura Municipal de Petropolis, de 200\$, 7 % ^o , ao portador.....	285	195\$000 — 200\$000
Prefeitura Municipal de Campos, de 200\$, 7 % ^o , ao portador.....	252	175\$000 — 180\$000
Estado do Espirito Santo, de 1:000\$, 6 % ^o , nominativas.....	329	745\$000 — 830\$000
Estado do Rio Grande do Sul, de 1:000\$, 7 % ^o , ao portador.....	3.426	940\$000 — 985\$000
Estado do Rio Grande do Sul, de 1:000\$, 7 % ^o , nominativas.....	2.453	940\$000 — 988\$000
Estado de Minas Geraes, de 200\$, 5 % ^o , ao portador.....	723	140\$000 — 160\$000
Estado de Minas Geraes, de 200\$, 5 % ^o , nominativas.....	10	150\$000
Estado de Minas Geraes, de 500\$, 5 % ^o , nominativas.....	5	350\$000 — 400\$000
Estado de Minas Geraes, de 1:000\$, 5 % ^o , nominativas.....	3.175	770\$000 — 836\$000
Estado do Rio de Janeiro, de 100\$, 4 % ^o , ao portador.....	12.252	95\$000 — 100\$300
Estado do Rio de Janeiro, de 500\$, 6 % ^o , ao portador.....	12	420\$000 — 450\$000
Estado do Rio de Janeiro, de 500\$, 6 % ^o , nominativas.....	166	400\$000 — 430\$000
<i>Ações de Bancos :</i>		
Brasil.....	25.885	205\$000 — 290\$000
Commercio.....	1.119	162\$000 — 180\$000
Commercio do Rio de Janeiro.....	2.130	158\$000 — 180\$000
Lavoura e do Commercio do Brasil.....	1.862	50\$000 — 105\$000
Mercantil do Rio de Janeiro.....	1.397	240\$000 — 295\$000
Nacional Brasileiro.....	342	210\$000 — 215\$000
Português do Brasil, integradas, nominativas.....	3.012	166\$000 — 213\$000
Português do Brasil, ao portador.....	6.577	165\$500 — 215\$000
<i>Ações de Companhitas de Seguros :</i>		
Argos Fluminense, integradas.....	44	1:450\$000 — 1:500\$000
Brasil, c/40 %.....	100	50\$000
Confiança, c/35 %.....	211	150\$000 — 180\$000
Garantia, c/30 %.....	65	300\$000 — 330\$000
Integridade, c/35 %.....	154	45\$500 — 55\$000
Providente, integradas.....	32	1:100\$000 — 1:400\$000
União Commercial dos Varegistas, c/25 %	13	350\$000 — 370\$000
Minerva, c/40 %.....	67	35\$000
Provisora Rio-Grandense, c/40 %.....	40	200\$000

TITULOS	QUANTIDADE	PREÇOS — EXTREMOS
<i>Acções de Companhias de Tecidos :</i>		
Alliança.....	2.640	160\$000 — 215\$000
America Fabril.....	1 177	200\$000 — 260\$000
Brasil Industrial.....	445	190\$000 — 220\$000
Confiança Industrial.....	1 371	140\$000 — 200\$000
Cometa.....	163	240\$000
Corcovado.....	2.896	115\$000 — 145\$000
Mageense.....	137	60\$000 — 115\$000
Manufactora Fluminense.....	747	120\$000 — 170\$000
Petropolitana.....	772	215\$000 — 280\$000
Progresso Industrial do Brasil.....	2.095	140\$000 — 203\$000
S. Pedro de Alcantara.....	156	370\$000 — 445\$000
Taubaté Industrial.....	432	300\$000 — 350\$000
Tijuca.....	316	212\$000 — 215\$000
Nacional do Tecidos de Juta.....	65	120\$000 — 150\$000
Santo Aleixo.....	28	150\$000 — 160\$000
Fabrica de Sedas Santa Helena.....	20	255\$000
Tecelagem Industrial Mineira.....	40	305\$000
Morais Sarmento.....	60	350\$000 — 370\$000
Dona Isabel.....	50	400\$000
<i>Acções de Companhias de Transportes :</i>		
Cantareira e Viação Fluminense.....	108	200\$000
Transporte e Carruagens nominativas.....	50	30\$000
Ferro Carril do Jardim Botânico, c/60 %.....	24	90\$000
Ferro Carril do Jardim Botânico, integradas.....	53	190\$000
Estrada do Ferro e Minas de S. Jeronymo.....	54.125	65\$000 — 95\$000
Estrada de Ferro Victoria a Minas.....	468	40\$000 — 60\$000
Estrada de Ferro Goyaz.....	100	15\$000
<i>Acções de diversas Companhias :</i>		
Agua do Caxambú.....	64	100\$000
Aurea Brasileira de 50\$, integrantes.....	540	55\$000 — 62\$000
Auroa Brasileira de 100\$, integrantes.....	100	120\$000
Carbonifera de Araranguá.....	281	23\$000 — 25\$000
Cordoaria e Cellulose, integrantes.....	15	40\$000
Cortume Santa Cruz.....	10	450\$000
Brasileira Diamantifera integradas.....	11.375	10\$000 — 15\$000
Centros Pastoris do Brasil.....	1.523	27\$000 — 31\$000
Cervejaria Brahma.....	838	228\$000 — 230\$000
Cessionaria das Docas do Porto da Bahia, c/50 %.....	6 150	40\$000 — 75\$000
Docas de Santos, ao portador.....	1.495	428\$000 — 500\$000
Docas de Santos, nominativas.....	5.394	426\$000 — 485\$000
Florestal Fluminense, c/80 %.....	50	67\$000
Geral de Melhoramentos no Maranhão.....	610	75\$000 — 90\$000
Industrial do Melhoramentos do Brasil.....	17	75\$000
Industrial Sul do Brasil.....	200	195\$000
Loterias Nacionais do Brasil.....	30.307	95\$000 — 27\$000
Livraria Conselheiro Candido de Oliveira.....	103	210\$000
Mercado Municipal do Rio de Janeiro.....	170	95\$000 — 100\$000
« O Paiz ».....	154	65\$000

TITULOS	QUANTIDADE	PREÇOS—EXTREMOS
Predial e de Saneamento do Rio de Janeiro	2.560	48\$000 — 53\$000
Registro Mercantil do Rio de Janeiro, c/40 %	225	75\$000 — 81\$000
Terras e Colonização	12.117	10\$000 — 15\$250
União Industrial	5	1:100\$000
White Martins	95	248\$000
<i>Debentures de Companhias de Tecidos :</i>		
America Fabril	3.343	190\$000 — 203\$000
Bom Pastor	65	198\$000 — 200\$000
Confiança Industrial	51	193\$000 — 192\$300
Cotonifeio Gavea	50	204\$000
Corcovado	1.820	175\$000 — 190\$000
Esperança	190	200\$000
Industrial Campista	190	170\$000 — 190\$000
Tecolagem Industrial Mineira	200	200\$000
Tecelagem de Lã	120	205\$000
Linho do Sapopemba	235	168\$000 — 180\$000
Manufactura Fluminense	436	160\$000 — 185\$000
Mageense	586	160\$000 — 180\$000
Nova F. de T. Santo Aleixo	321	165\$000 — 170\$000
Progresso Industrial do Brasil	6.985	183\$000 — 195\$000
S. Pedro da Alcantara	706	190\$000 — 197\$000
Santa Rosalia	165	18 \$000
Sedas Santa Helena	978	198\$000 — 208\$000
<i>Debentures de Companhias de Transportes :</i>		
Mineira Auto-Viação Intermunicipal	309	100\$000
<i>Debentures de diversas Companhias :</i>		
Antarctica Paulista	1.088	201\$000 — 209\$000
Casa Arens	25	200\$ 00
Cervejaria Brahma	959	200\$000 — 208\$000
Cessionaria das Docas do Porto da Bahia, 2ª Serie	15.280	120\$000 — 175\$000
Docas de Santos	14.286	193\$000 — 205\$000
Edificadora	686	160\$000 — 170\$000
Engenho Central de Quissaman	61	180\$000
Escola de Engenharia de Porto Alegre	20	505\$000
Flat Lux	540	195\$000 — 200\$500
Força e Luz de Jacutinga	300	190\$000 — 191\$000
Hanseatica	235	208\$000
Luz Stearica	220	200\$000 — 208\$000
Mercado Municipal do Rio de Janeiro	2.235	197\$000 — 210\$000
Mercantil e Industrial Casa Vivaldi	500	140\$000
Usinas Nacionaes	150	205\$000
<i>Letras Hypothecarias :</i>		
Banco Hypothecario do Brasil 6 %	120	75\$000
Banco Credito Real de Minas Geraes, 7 %	14	90\$000 — 102\$500

APOLICES DA DIVIDA INTERNA, FUNDADA EM 31 DE MARÇO DE 1904

Quadro n. 1

APOLICES	DECRETO QUE AUTORIZOU A EMISSÃO	IMPORTANCIA	TITULOS		JURO ANNUAL	NUMEROS DE ORDEM	ESPECIE	NATUREZA	ÉPOCA DO VENCIMENTO DOS JUROS	DATA DA EMISSÃO	DATA DO RESGATE	
			Quantidade	Valor nominal								
Geraes.....	Lei de 13 de novembro de 1827	407.388:600\$000	200\$000	5 %	—	Titulos	Nominativos.....	Janciro e julho.....	—	—	
			400\$000	5 %	—	”	”	”	—	—	
			500\$000	5 %	—	”	”	”	—	—	
			600\$000	5 %	—	”	”	”	—	—	
			800\$000	5 %	—	”	”	”	—	—	
			1:000\$000	5 %	—	”	”	”	—	—	
Geracs, provisórias.....	Decreto n. 9.538, de 24 de abril de 1912.....	105.000:000\$000	105.000	1:000\$000	5 %	—	”	”	1912	—		
Emprestimo de 1868 (*).....	Decreto n. 4.244, de 15 de setembro de 1868.....	30.000:000\$000	{	500\$000	6 % ouro	—	”	Portador.....	{ Jan., abr., jul. e out.....	{ 1868	—	
Emprestimo de 1879 (*).....	Decreto n. 7.381, de 16 de janeiro de 1879.....	51.885:000\$000	1:000\$000	6 % ”	—	”	”	”	1868	—	
			500\$000	4 1/2 % ”	—	”	”	{ Jan., abr., jul. e out.....	{ 1879	—	
.....	1:000\$000	4 1/2 % ”	—	”	”	1879	—		
Emprestimo de 1889 (*).....	Decreto n. 10.322, de 27 de agosto de 1889.....	100.000:000\$000	100.000	1:000\$000	4 % ”	1 a 100.000	”	Nom. e Port.....	Jan., abr., jul. e out.....	1889	—	
Emprestimo de 1895 (**).....	Decreto n. 1.976, de 25 de fevereiro de 1895.....	100.000:000\$000	100.000	1:000\$000	5 %	1 a 100.000	”	”	Janciro e julho.....	1893	—	
Emprestimo de 1897 (**).....	Decreto n. 2.695, de 29 de novembro de 1897.....	60.000:000\$000	60.000	1:000\$000	6 %	1 a 60.000	”	”	”	1897	1907	
Emprestimo de 1903, portador, (Obras do Porto).....	Decreto n. 4.865, de 16 de junho de 1903.....	17.300:000\$000	17.300	1:000\$000	5 %	1 a 17.300	”	Portador.....	”	1903	—	
Inscrições do Banco da Republica do Brazil (*).....	Lei n. 689, de 2 de setembro de 1900.....	121.845:000\$000	{	100\$ a 1:000\$	3 %	—	Cautelas	Nominativas.....	Março e setembro.....	1900	1905	
Emprestimo externo de 1908 para construções de estradas de ferro federaes, Itapura a Corumbá.....	Lei n. 1.126, de 15 de dezembro de 1903 e decreto n. 6.944, de 7 de maio de 1908.)	Frs. 50.000.000	100.000	Frs. 500	5 %	1 a 100.000	Titulos	Portador.....	Janeiro e julho.....	1908	1962
			100.000	Frs. 500	5 %						
Emprestimo externo de 1908 para pagamento das obras do porto do Recife.....	Lei n. 1.841, de 31 de dezembro de 1907, e decreto n. 7.207, de 3 de dezembro de 1908.....	Frs. 40.000.000	80.000	Frs. 500	5 %	1 a 80.000	Cautelas	”	Fevereiro e agosto.....	1908	1964	
Emprestimo externo de 1910 para construções de estradas de ferro federaes.....	Lei n. 2.221, de 30 de dezembro de 1909, e decreto n. 7.562, de 30 de setembro de 1909; decretos ns. 7.877 e 7.878, de 28 de fevereiro de 1910..	Frs. 100.000.000	200.000	Frs. 500	4 %	—	”	”	Março e setembro.....	1910	1960	

(*) Em via de completo resgate.

(**) Os titulos no portador foram chamados a resgate.

Quadro n. 1 (continuação)

APOLICES	DECRETO QUE AUTORIZOU A EMISSÃO	IMPORTANCIA	TITULOS		JURO ANNUAL	NUMEROS DE ORDEM	ESPECIE	NATUREZA	ÉPOCA DO VENCIMENTO DOS JUROS	DATA DA EMISSÃO	DATA DO RESGATE
			Quantidade	Valor nominal							
Empréstimo externo de 1911	Decreto n. 8.704, de 21 de junho de 1911, para pagamento de serviços contractados com a Companhia Viação Geral da Bahia.....	Frs. 60.000.000	120.000	Frs. 500	4 %	1 a 120.000	Cautelas	Portador.....	Janeiro e julho.....	1911	1972
Tratado da Bolivia.....	Decreto n. 7.736, de 16 de dezembro de 1909, para pagamento das reclamações contra o Brasil, julgadas procedentes pelo Tribunal Arbitral, estabelecido pelo tratado de 17 de novembro de 1903.....	1.802:000\$000	1.802	1:000\$000	3 %	—	»	Nominativas.....	» » »	1910	—
	Decreto n. 7.314, de 4 de fevereiro de 1909 (Emissão para Estradas do Ferro)....	20.000:000\$000	20.000	1:000\$000	5 %	1 a 20.000	Titulos	»	» » »	1909	—
	Decreto n. 9.138, de 22 de novembro de 1911, para pagamento das obras de saneamento e dragagem dos rios que desaguam na bahia do Rio de Janeiro.....	5.000:000\$000	5.000	1:000\$000	5 %	1 a 5.000	»	»	» » »	1911	—
	Decreto n. 10.387, de 13 de agosto de 1913, destinado a occorrer aos pagamentos das dividas contrahidas pela Sociedade Anonyma Lloyd Brasileiro	32.000:000\$000	32.000	1:000\$000	5 %	1 a 32.000	»	»	» » »	1913	1972
	Decreto n. 11.516, de 4 de março de 1915, destinado aos pagamentos effectuados em virtude de sentenças judicarias	5.000:000\$000	5.000	1:000\$000	5 %	—	»	»	» » »	1915	—
Diversas Emissões..... (Nominativas)	Decreto n. 11.694, de 28 de agosto de 1915, destinado a emittir apolices até a quantia que for necessario para liquidar os compromissos, em papel, do Thesouro, anteriores a 1915.....	1:000\$000	5 %	—	»	»	» » »	1915	—
	Decreto n. 11.690, de 15 de setembro de 1915, nas mesmas condições das do decreto n. 11.694.....	2.000:000\$000	10.000	200\$000	5 %	—	»	»	» » »	1915	—
		3.000:000\$000	6.000	500\$000	5 %	—	»	»			
Diversas emissões..... (Emissão de 1917) — Portador	Lei n. 3.232, art. 124, de 5 de janeiro de 1917, apolices dadas em substituição das letras ouro emittidas pelo Thesouro Nacional.....	—	—	1:000\$000	5 %	—	»	Portador.....	» » »	1917	—

Quadro n. 1 (continuação)

APOLICES	DECRETO QUE AUTORIZOU A EMISSÃO	IMPORTANCIA	TITULOS		JURO ANNUAL	NUMEROS DE ORDEM	ESPECIE	NATUREZA	ÉPOGA DO VENCIMENTO DOS JUROS	DATA DA EMISSÃO	DATA DO RESGATE
			Quantidade	Valor nominal							
Diversas Emissões..... (Nominativas) e ao Portador (Emissão de 1920)	Decreto n. 13.014, de 20 de janeiro de 1920, destinadas ao pagamento de despesa com os ministerios da Marinha, Guerra, e Viação e Obras Publicas.....	100.000:000\$000	— {	500\$000	5 %	—	Titulos	Nominativas.....	Janeiro e julho.....	1920	—
				1:000\$000	5 %			Nom. e portador.....	" " "	1920	
Diversas Emissões..... (Emissão de 1921) Portador	Decreto n. 14.684, de 23 de fevereiro de 1921, para pagamento do preço da reversão immediata do dominio federal da Estrada de Ferro Sapucahy.....	30.685:000\$000	—	1:000\$000	8 %	—	"	Portador.....	" " "	1921	—
Obrigações do Thesouro Nacional.....	Decreto n. 14.946, de 15 de agosto de 1921.....	200.000:000\$000	— {	5:000\$000	7 %	—	"	"	Março e setembro.....	1921	1931
				10:000\$000	7 %			"	" " "	1921	

APOLICES ESTADUAES E MUNICIPAES ADMITTIDAS A COTAÇÃO NA BOLSA

Quadro n. 2

DENOMINAÇÃO	DECRETO QUE AUTORIZOU O EMPRESTIMO	IMPORTANCIA	TITULOS		JURO ANNUAL	NUMEROS DE ORDEM	ESPECIE	NATUREZA	ÉPOCA DO VENCIMENTO DOS JUROS	DATA DA EMISSÃO	DATA DO RESGATE
			Quantidade	Valor nominal							
Estado de Alagôas.....	Decreto Estadual n. 710, de 19 de março de 1914, que deu execução ao n. 6 do art. 5º, Capitulo III, da Lei n. 627, de 4 de junho de 1910, combinado com o art. 5º da Lei n. 647, de 19 de junho de 1914, em vigor pelo Decreto n. 696, de 29 de dezembro de 1913.....	400:000\$000	400	1:000\$000	5 %	1 a 400	Cautelas	Portador.....	Janeiro e julho.....	1914	—
Estado do Amazonas.....	Lei Estadual n. 794, de 31 de julho de 1915, e Decreto n. 1.299, de 23 de outubro de 1918.....	3.800:000\$000	3.800	1 000\$000	5 %	1 a 3.800	Titulos	"	"	1918	1943
Estado da Bahia { (31ª emissão) (32ª emissão)	Decreto Estadual n. 138, de 5 de junho de 1902.....	1.300:000\$000	1.300	1:000\$000	5 %	1 a 1.300	"	"	"	1902	1927
	Decreto Estadual n. 200, de 9 de setembro de 1903.....	3.000:000\$000	3.000	1:000\$000	5 %	1 a 3.000	"	"	"	1903	—
(Obrigações).....	Leis ns. 727, de 4 de maio de 1909, e 766, de 16 de outubro de 1909.....	Frs. 45.000.000	90.000	Frs. 500	5 %	1 a 90.000	"	"	"	1910	1960
Estado de Goyaz....	Lei n. 368, de 7 de julho de 1910.....	400:000\$000	—	200\$000 500\$000 1:000\$000	8 %	— —	"	"	"	1910	1931
	Decreto Estadual n. 774, de 25 de agosto de 1894.....	3.000:000\$000	25.000	200\$000	5 %	1 a 25.000	"	"	"	1894	1927
Estado de Minas Geraes.....	Decreto Estadual n. 825, de 31 de maio de 1895.....	10.134:000\$000	10.134	1:000\$000	5 %	1 a 10.134	"	Nominativos.....	"	1895	—
	Decreto Estadual n. 856, de 14 de setembro de 1895.....	1.575:000\$000	1.575	1:000\$000	5 %	10.135 a 11.709	"	"	"	1895	—
	Decreto Estadual n. 856, de 14 de setembro de 1895.....	263:000\$000	263	1:000\$000	5 %	11.710 a 11.972	"	"	"	1897	—
	Decreto Estadual n. 1.074, de 27 de setembro de 1897.....	1.325:000\$000	1.325	1:000\$000	5 %	11.973 a 13.297	"	"	"	1897	—
	Decreto Estadual n. 1.655, de 17 de dezembro de 1903....	782:500\$000	400 1 762	200\$000 500\$000 1:000\$000	5 % 5 % 5 %	1 a 100 1.001 15.298 a 16.059	"	"	"	1903 1903 1903	— — —
	Decreto Estadual n. 1.709, de 31 de maio de 1904.....	630:000\$000	630	1:000\$000	5 %	16.060 a 16.689	"	"	"	1904	—
	Lei Estadual n. 393, de 19 de setembro de 1904, e Decreto n. 1.764, de 17 de janeiro de 1904.....	415:400\$000	68 237	1:000\$000 200\$000	5 % 5 %	16.690 a 16.757 101 a 337	"	"	"	1905 1905	— —
	Lei Estadual n. 356, de 20 de setembro de 1902, e Decreto n. 1.795, de 22 de fevereiro de 1905.....	603:000\$000	603	1:000\$000	5 %	16.758 a 17.360	"	"	"	1906	—
	Lei Estadual n. 393, de 19 de setembro de 1904, e Decreto n. 1.873, de 13 de janeiro de 1906.....	4.829:000\$000	4.829	1:000\$000	5 %	17.361 a 22.189	"	"	"	1906	—
	Lei Estadual n. 374, de 19 de setembro de 1903, e Decreto n. 1.905, de 25 de maio de 1906	1.000:000\$000	1.000	1:000\$000	5 %	22.190 a 23.189	"	"	"	1906	—

Quadro n. 2 (continuação).

DENOMINAÇÃO	DECRETO QUE AUTORIZOU O EMPRESTIMO	IMPORTANCIA	TITULOS		JURO ANNUAL	NUMEROS DE ORDEM	ESPECIE	NATUREZA	ÉPOCA DO VENCIMENTO DOS JUROS	DATA DA EMISSÃO	DATA DO RESGATE
			Quantidade	Valor nominal							
Estado de Minas Geraes.....	Decretos Estadocacs n. 1.972, de 17 de janeiro, n. 2.079, de 31 de agosto, n. 2.127, de 26 de novembro de 1907, e n. 2.771, de 2 de março de 1910.....	18.660:000\$000	18.660	1:000\$000	5 %	23.190 a 41.849	Titulos	Nominativos.....	Janeiro e julho.....	1907	—
	Lei n. 545, de 26 de agosto de 1910, e Decreto Estadual n. 2.991, de 18 de novembro de 1910.....	3.700:000\$000	3.700	1:000\$000	5 %	41.850 a 45.549	"	"	" "	1910	1910
	Lei n. 596, de 19 de setembro de 1912 e Decreto n. 3.799, de 28 de janeiro de 1913...	2.500:000\$000	2.500	1:000\$000	5 %	45.550 a 48.049	"	"	" "	1913	1903
	Lei n. 599, de 10 de setembro e Decreto n. 4.037, de 30 de outubro de 1913.....	1.000:000\$000	1.000	1:000\$000	5 %	48.050 a 49.049	"	"	" "	1913	—
	Lei n. 637, de 29 de setembro de 1914 e Decreto n. 4.475, de 20 de outubro de 1913...	1.500:000\$000	1.500	1:000\$000	5 %	49.050 a 50.549	"	"	" "	1916	1906
Estado de Minas Geraes (obrigações).	Decreto Estadual n. 187, de 12 de setembro de 1896.....	Frs. 65.000.000	130.000	Frs. 500	5 %	1 a 130.000	"	Portador.....	" "	1897	1927
	Leis de 19 de setembro de 1904, 13 e 19 de setembro de 1905 e 2 de outubro de 1906.....	Frs. 25.000.000	50.000	Frs. 500	5 %	1 a 50.000	"	"	Março e setembro.....	1907	1942
	Lei n. 510, de 22 de setembro de 1909.....	Frs. 120.000.000	240.000	Frs. 500	4 1/2 %	1 a 240.000	"	"	Janeiro e julho.....	1910	1906
	Lei n. 546, de 27 de setembro de 1910.....	Frs. 50.000.000	100.000	Frs. 500	4 1/2 %	1 a 100.000	"	"	Junho e dezembro.....	1911	1909
Estado do Maranhão (obrigações)	Leis ns. 437, de 13 de outubro de 1906; 474, de 19 de abril de 1907, e 540, de 6 de abril de 1910.....	Frs. 20.000.000	40.000	Frs. 500	5 %	1 a 40.000	"	"	Janeiro e julho.....	1910	1942
Estado do Espírito Santo.....	Lei n. 1.142, de 13 de dezembro de 1917 e decreto n. 3.244, de 3 de abril de 1918.....	6.808:000\$000	6.808	1:000\$000	6 %	1 a 6.808	"	Nominativos.....	Janeiro e julho.....	1918	—
Estado do Espírito Santo (obrigações).	Decreto Estadual n. 44, de 4 de outubro de 1894.....	Frs. 17.500.000	35.000	Frs. 500	5 %	1 a 35.000	"	Portador.....	Abril e outubro.....	1894	1928
	Lei n. 446, de 16 de outubro de 1906.....	Frs. 30.000.000	60.000	Frs. 500	5 %	1 a 60.000	"	"	" "	1908	1949
Estado do Ceará (obrigações).	Leis ns. 756, de 5 de agosto de 1904, 924, de 16 de julho de 1908, e 998, de 28 de julho de 1910.....	Frs. 15.000.000	30.000	Frs. 500	5 %	1 a 30.000	Cantelas	Portador.....	Mai e novembro.....	1910	1948

Quadro n. 2 (continuação)

DENOMINAÇÃO	DECRETO QUE AUTORIZOU O EMPRESTIMO	IMPORTANCIA	TITULOS		JURO ANNUAL	NUMEROS DE ORDEM	ESPECIE	NATUREZA	ÉPOCA DO VENCIMENTO DOS JUROS	DATA DA EMISSÃO	DATA DO RESGATE
			Quantidade	Valor nominal							
Estado do Pará (bonds).....	Lei Estadual n. 753, de 26 de fevereiro de 1901.....	£ 1.450.000	400	£ 1.000	5 %	1 a 400	Titulos	Portador.....	Janeiro e julho	1903	1933
			500	£ 500	5 %	401 a 900	"	"			
Estado da Parahyba do Norte.	Lei Estadual n. 990, de 3 de novembro de 1906.....	£ 650.000	3.000	£ 100	5 %	901 a 3.900	"	"	" "	1907	1944
			4.000	£ 50	5 %	3.901 a 7.900	"	"			
			15.000	£ 20	5 %	7.901 a 22.900	"	"			
	Decreto Estadual n. 44, de 9 março de 1896.....	600:000\$000	600	1:000\$000	6 %	1 a 600	"	"	" "	1896	—
Estado do Paraná.....	Decreto Estadual n. 169, de 29 de abril de 1904.....	6.000:000\$000	3.000	1:000\$000	7 %	1 a 3.000	Cautelas	"	" "	1904	1943
			5.900	500\$000	7 %	3.001 a 8.900	"	"			
			290	200\$000	7 %	8.901 a 9.150	"	"			
	Lei Estadual n. 1.237, de 2 de maio de 1912.....	£ 1.400.000	70.000	£ 20	5 %	1 a 70.000	Titulos	"	Abril e outubro.....	1913	1972
Estado de Pernambuco (obrigações).....	Lei Estadual n. 682, de 7 de junho de 1904.....	£ 1.000.000	50.000	{ £ 20 ou Fr. 500	{ 5 % 5 %	1 a 50.000	"	"	Janeiro e julho.....	1905	1942
Estado do Rio Grande do Norte	Decreto Estadual n. 154, de 22 de junho de 1905.....	500:000\$000	500	1:000\$000	8 %	1 a 500	"	Nominativos.....	" "	1905	—
	Lei Provincial n. 1.071, de 26 de maio de 1876 (apolices do Cães).....	493:000\$000	493	1:000\$000	6 %	—	"	"	" "	—	—
Estado do Rio Grande do Sul	Leis ns. 1.403, de 9 de junho de 1882, e 1.435, de janeiro de 1884 (apolices Conversão de 1885).....	563:000\$000	1.128	500\$000	6 %	—	"	"	" "	1885	—
	Leis ns. 649, de 9 de dezembro de 1867, e 1.849, de 10 de julho de 1889 (apolices S. Gonçalo).....	486:800\$000	{ 879 473	{ 500\$000 100\$000	{ 6 % 6 %	{ — —	{ " " " "	{ " " " "	{ " " " "	{ — —	{ — —
	Leis de 1 de agosto de 1892 e de 3 de janeiro de 1893 (apolices Conversão de 1893).	1.772:500\$000	3.545	500\$000	7 %	—	"	Noms. e ao portador.	" "	—	—
	Lei n. 48, de 6 de dezembro de 1904 (apolices Emprestimo de 1905, 1906 e 1907)..	904:000\$000	1.808	500\$000	6 %	—	"	Nominativos.....	" "	—	—
	Lei n. 48, de 6 de dezembro de 1904 (apolices Emprestimo de 1906).....	200:000\$000	200	1:000\$000	6 %	—	"	"	" "	—	—
	Lei n. 53, de 21 de novembro de 1905 (apolices Emissão especial).....	1.850:000\$000	1.850	1:000\$030	7 %	—	"	"	" "	—	—

Quadro n. 2 (continuação).

DENOMINAÇÃO	DECRETO QUE AUTORIZOU O EMPRESTIMO	IMPORTANCIA	TITULOS		JURO ANNUAL	NUMEROS DE ORDEM	ESPECIE	NATUREZA	ÉPOCA DO VENCIMENTO DOS JUROS	DATA DA EMISSÃO	DATA DO RESGATE						
			Quantidade	Valor nominal													
Estado do Rio Grande do Sul	Lei n. 76, de 3 de dezembro de 1908 (apólices Emprestimo de 1909).....	712:000\$000	1.424	500\$000	6 %	—	Titulos	Nominativos.....	Janeiro e julho.....	—	—						
	Lei Estadual n. 257, de 1 de novembro de 1920.....	25.000:000\$000	12.500	1:000\$000	7 %	{ 1 a 6.250 1 a 6.250	»	» Portador.....	Abril e outubro..... " "	1920 1920	1951 1951						
Estado do Rio de Janeiro....	Decreto Estadual n. 566, de 23 de novembro de 1899.	5.000:000\$000	10.000	500\$000	6 %	{ 1 a 6.272 1 a 3.728	»	Nominativos.....	Janeiro e julho.....	1899	—						
	Decreto Estadual n. 492, de 25 de outubro de 189.....	300:000\$000	300	1:000\$000	5 %	1 a 300	»	»	" "	1899	—						
	Lei Estadual n. 479, de 26 de outubro de 1901.....	20.000:000\$000	200.000	100\$0000	4 %	1 a 200.000	»	»	" "	1902	..						
Estado de Santa Catharina..	Lei Estadual n. 274, de 6 de outubro de 1897.....	19:200\$000	{ 19 1	{ 1:000\$000 200\$000	5 %	Os numeros de ordem se acham registrados nesta Camara	»	Nominativos.....	" "	—	—						
	Lei Estadual n. 441, de 11 de outubro de 1899.....	125:400\$000	{ 120 7 19	{ 1:000\$000 500\$000 100\$000	5 %												
	Leis Estadocacs ns. 507 e 549, de 22 de agosto de 1901, e 15 de outubro de 1902.....	336:300\$000	{ 165 156 384 365	{ 1:000\$000 500\$000 200\$000 100\$000	5 %												
	Lei Estadual n. 679, de 11 de setembro de 1905.....	23:000\$000	23	1:000\$000	5 %												
	Lei Estadual n. 769, de 23 de setembro de 1907.....	1.225:700\$000	{ 1.200 29 44 24	{ 1:000\$000 500\$000 200\$000 100\$000	5 %												
	Lei n. 1.035, de 3 de novembro de 1914 e Decreto de 5 de março de 1915.....	2.000:000\$000	2.000	1:000\$000	5 %							1 a 2.000	»	Portador.....	" "	1915	—
	Lei Estadual n. 940, de 6 de abril de 1905, e Decreto n. 1.319, de 30 de setembro de 1905.....	13.000:000\$000	{ 6.000 2.000 4.000 2.000 4.000 2.000	{ 500\$000 1:000\$000 500\$000 1:000\$000 500\$000 1:000\$000	6 %							{ 3ª serie..... 4ª serie..... 5ª serie.....	»	Nominativos.....	" "	1906	1956
Estado de S. Paulo.....	Lei Estadual n. 1.076, de 23 de agosto de 1907, e Decreto n. 1.609, de 9 de maio de 1908.....	8.000:000\$000	8.000	1:000\$000	—	6ª serie.....	»	"	" "	1908	—						
	Lei Estadual n. 1.362, de 27 de dezembro de 1912 e Decreto n. 2.401, de 11 de julho de 1913.....	25.000:000\$000	{ 15.000 10.000	{ 1:000\$000 500\$000	6 %	10ª serie.....	»	"	Abril e outubro.....	1913	1938						

Quadro n. 2 (continuação).

DENOMINAÇÃO	DECRETO QUE AUTORIZOU O EMPRESTIMO	IMPORTANCIA	TITULOS		JURO ANNUAL	NUMEROS DE ORDEM	ESPECIE	NATUREZA	ÉPOCA DO VENCIMENTO DOS JUROS	DATA DA EMISSÃO	DATA DO RESGATE
			Quantidade	Valor nominal							
Estado de S. Paulo(bonds)..	Lei Estadual n. 1.127, de 25 de agosto de 1908, e Lei Federal n. 2.014, de 9 de dezembro de 1908.....	£ 15.000.000	—	£ 20 £ 80 £ 100 £ 200 £ 500 £ 1.000	5 %	—	Titulos	Portador.....	Janeiro e julho.....	1909	1909
Estado de Sergipe.....	Lei n. 473, de 31 de outubro de 1904, e Decreto n. 534, de 14 de maio de 1907....	1.500:000\$000	7.500	200\$000	7 %	1 a 7.500	"	Nominativos.....	Janeiro e julho.....	1907	—
	Leis ns. 612, de 27 de setembro e 603, de 24 de agosto de 1912 e Decretos ns. 576, de 19 de maio de 1913 e 582, de 28 de julho de 1914....	2.500:000\$000	12.500	200\$000	7 %	—	"	Portador.....	" "	1913	1973
Camara Municipal de Alfenas.	Lei Municipal n. 159, de 10 de novembro de 1911.....	100:000\$000	1.000	100\$000	9 %	1 a 1.000	"	"	Junho e dezembro.....	1912	1932
Camara Municipal da Barra do Pirahy.....	Deliberação n. 212, de 28 de dezembro de 1918 e n. 220, de 10 de novembro de 1919....	200:000\$000	2.000	100\$000	8 %	1 a 2.000	"	Noms. e ao portador.	Fevereiro e agosto.....	1920	1950
	Decreto Municipal n. 123, de 7 de dezembro de 1904.....	25.000:000\$000	125.000	200\$000	6 %	1 a 100.000 100.001 a 125.000	"	Nominativos..... Portador.....	Abril e outubro.....	1896	1916
	Lei Federal n. 1.101, de 19 de novembro de 1903, e Decreto Municipal n. 976, de 31 de dezembro de 1903.....	£ 4.000.000	200.000	£ 20	5 %	1 a 200.000	"	Noms. e ao portador.	" "	1904	—
	Lei n. 1.069, de 5 de janeiro, e Decreto n. 594, de 29 de março de 1906.....	30.000:000\$000	150.000	200\$000	6 %	1 a 150.000	Cautelas	" " " "	" "	1906	1956
	Lei n. 1.210, de 19 de agosto de 1908, e Decreto n. 719, de 16 de fevereiro de 1909....	4.000:000\$000	20.000	200\$000	5 %	1 a 20.000	"	" " " "	Janeiro e julho.....	1909	1930
Municipaes da Capital Federal	Lei n. 1.530, de 23 de agosto de 1913, e decreto n. 955, de 26 de fevereiro de 1914..	20.000:000\$000	100.000	200\$000	6 %	1 a 100.000	"	" " " "	Março e setembro.....	1914	1954
	Lei n. 1.795, de 25 de julho e decreto n. 1.148, de 2 de agosto de 1917.....	26.000:000\$000	130.000	200\$000	6 %	1 a 130.000	"	" " " "	Abril e outubro.....	1917	1967
	Lei n. 2.223, de 23 de agosto e decreto n. 1.464, de 8 de setembro de 1920.....	50.000:000\$000	250.000	200\$000	6 %	1 a 250.000	"	" " " "	" " "	1920	1950
	Lei n. 2.392, de 12 de janeiro e decreto n. 1.535, de 4 de abril de 1921.....	30.000:000\$000	150.000	200\$000	7 %	1 a 150.000	"	" " " "	" " "	1921	1960
	Lei n. 2.392, de 12 de janeiro e decreto n. 1.550, de 30 de abril de 1921.....	30.000:000\$000	150.000	200\$000	7 %	1 a 150.000	"	" " " "	" " "	1921	1960

Quadro n. 2 (continuação).

DENOMINAÇÃO	DECRETO QUE AUTORIZOU O EMPRESTIMO	IMPORTANCIA	TITULOS		JURO ANNUAL	NUMEROS DE ORDEM	ESPECIE	NATUREZA	ÉPOCA DO VENCIMENTO DOS JUROS	DATA DA EMISSÃO	DATA DO RESGATE
			Quantidade	Valor nominal							
Prefeitura do Municipio de Campos.....	Deliberação n. 171, de 4 de maio de 1918.....	1.000:000\$000	5.000	200\$000	7 %	1 a 5.000	Cautelas	Portador.....	Janeiro e julho.....	1918	1933
Prefeitura Municipal de Nova-Friburgo.....	Resolução n. 65, de 21 de setembro de 1921.....	200:000\$000	2.000	100\$000	9%	1 a 2.000	Titulos	Portador.....	Abril e outubro.....	1921	1926
Municipaes do Nictheroy.....	Leis Municipaes n. 27, de 12 de dezembro de 1904, e n. 78, de 24 de agosto de 1907....	5.000:000\$000	25.000	200\$000	7 %	1 a 25.000	»	Noms. o ao portador	Junho e dezembro.....	1908	—
Municipaes do Nictheroy (emissão de 1910).....	Lei Municipal n. 136, de 20 de agosto de 1910 (Emissão de 1910).....	1.000:000\$000	5.000	200\$000	7 %	1 a 5.000	»	Portador.....	» »	1910	1954
Municipaes de Nictheroy.....	Lei Municipal n. 290, de 18 de julho de 1916 (1ª serie).....	4.500:000\$000	45.000	100\$000	6 %	1 a 45.000	Cautelas	Portador.....	Março e setembro.....	1916	1931
	Lei Municipal n. 390, de 30 de dezembro de 1918 (2ª série).	5.000:000\$000	50.000	100\$000	6 %	1 a 50.000	Titulos	Noms. e ao portador.	» »	1919	1949
Municipal da Capital da Bahia	Resolução n. 150, de 8 de fevereiro de 1905.....	Frs. 25.000.000	50.000	Frs. 500	5 %	1 a 50.000	»	Portador.....	Fevereiro e agosto.....	1906	1940
	Resolução n. 930 e acto 26, de 15 de maio de 1912.....	Frs. 40.000.000	80.000	Frs. 500	5 %	1 a 80.000	»	»	» »	1913	1963
Prefeitura Municipal de Petropolis.....	Deliberação da Camara Municipal n. 43, de 30 de dezembro de 1917.....	2.000:000\$000	10.000	200\$000	7 %	1 a 10.000	Cautelas	Portador.....	Janeiro e julho.....	1918	1948
Intendencia Municipal de Bagé	Lei n. 34, de 6 de maio de 1911, do Conselho Municipal	1.000:000\$000	1.000	1:000\$000	7 %	1 a 1.000	Titulos	Nominativos.....	» »	1912	1942
	Lei Municipal n. 56, de 23 de outubro de 1916 e approvedo pelos decretos do Governo Estadual ns. 217, de 1 de dezembro de 1916 e 2.265, de 10 de maio de 1917.....	3.500:000\$000	3.500	1:000\$000	8 %	1 a 3.500	»	»	» »	1918	1943
Camara Municipal de Porto Alegre (bond).....	Lei Municipal n. 49, de 14 de dezembro de 1908, e garantido pelo Presidente do Estado do Rio Grande do Sul, em 20 de junho de 1909, autorizado pela Lei n. 76, de 3 de dezembro de 1908..	£ 600.000	6.000	£ 100	5 %	1 a 6.000	»	Portador.....	Junho e dezembro.....	1909	1944
Camara Municipal de S. Paulo (letras).....	Lei Municipal n. 655, de 30 de junho de 1903.....	4.000:000\$000	40.000	100\$000	7 %	1 a 40.000	»	»	Maio e Novembro.....	1903	—

Quadro n. 2 (continuação).

DENOMINAÇÃO	DECRETO QUE AUTORIZOU O EMPRESTIMO	IMPORTANCIA	TITULOS		JURO ANNUAL	NUMEROS DE ORDEM	ESPECIE	NATUREZA	ÉPOCA DO VENCIMENTO DOS JUROS	DATA DA EMISSÃO	ATA DO RESGATE
			Quantidade	Valor nominal							
Profeitura do Bello-Horizonte.	Lei orçamentaria n. 80, art. 3º, de 23 de outubro e Decreto n. 4.203, de 30 de dezembro de 1914.....	2.500:000\$000	12.500	200\$000	6 %	1 a 12.500	Cautelas	Nominativas.....	Janeiro e julho.....	1916	1939
Camara Municipal do Uberaba	Leis municipais ns. 448 e 449, de 2 de abril e 8 de julho de 1921.....	1.300:000\$000	13.000	100\$000	9 %	1 a 13.000	»	Portador.....	Janeiro e julho.....	1921	1951
Profeitura Municipal da Cidade de Victoria.....	Lei n. 186, de 4 de março de 1918.....	200:000\$000	200	1:000\$000	6 %	1 a 200	Titulos	»	Março e setembro.....	1918	1926
Camara Municipal de Valença.	Deliberações ns. 279 e 281 de 15 de fevereiro de 1921.....	200:000\$000	2.000	100\$000	8 %	1 a 2.000	Cautelas	»	Fevereiro e agosto.....	1921	1951

LETRAS HYPOTHECARIAS ADMITTIDAS A COTAÇÃO NA BOLSA

Quadro n. 3

DENOMINAÇÃO	DECRETO QUE AUTORIZOU A EMISSÃO	IMPORTANCIA	TITULOS		JURO ANNUAL	SERIES	NUMERO DE ORDEM	ESPECIE	ÉPOCA DO VENCIMENTO DOS JUROS	ÉPOCA DO RESGATE
			Quantidade	Valor nominal						
Banco de Credito Real de Minas Geraes....	Decreto n. 10.317, de 23 de agosto de 1891....	41:000\$000	410	100\$000	6 %	1ª	1 a 410	Titulos	Maio e novembro.	
		250:000\$000	2.500	100\$000	6 %	2ª	1 a 2.500	»		
		443:000\$000	4.430	100\$000	6 %	3ª	1 a 4.430	»		
		521:500\$000	5.215	100\$000	6 %	4ª	1 a 5.215	»		
		606:300\$000	6.063	100\$000	6 %	5ª	1 a 6.063	»		
		84:000\$000	840	100\$000	6 %	6ª	1 a 840	»		
		68:700\$000	687	100\$000	6 %	7ª	1 a 687	»		
		50:000\$000	500	100\$000	6 %	8ª	1 a 500	»		
»	Lei Estadual n. 212, de 9 de julho de 1899.....	5.000:000\$000	50.000	100\$000	7 %	1ª	1 a 50.000	»		
Banco Rural e Internacional.	Decreto n. 505, de 28 de agosto de 1891.....	307:800\$000	3.078	100\$000	7 %	Unica	1 a 3.078	»		
Banco do Estado do Rio de Janeiro.....	Decreto Estadual n. 440, de 23 de fevereiro de 1898.	1.000:000\$000	10.000	100\$000	6 %	1ª	1 a 10.000	»	Abril e outubro.....	1923
		500.000\$000	5.000	100\$000	6 %	2ª	1 a 5.000	»		1923
» Hypothecario do Brasil.....	Decreto n. 1.312, de 10 de março de 1893.....	2.342:500\$000	23.425	100\$000	6 %	Unica	1 a 23.425	»		1932

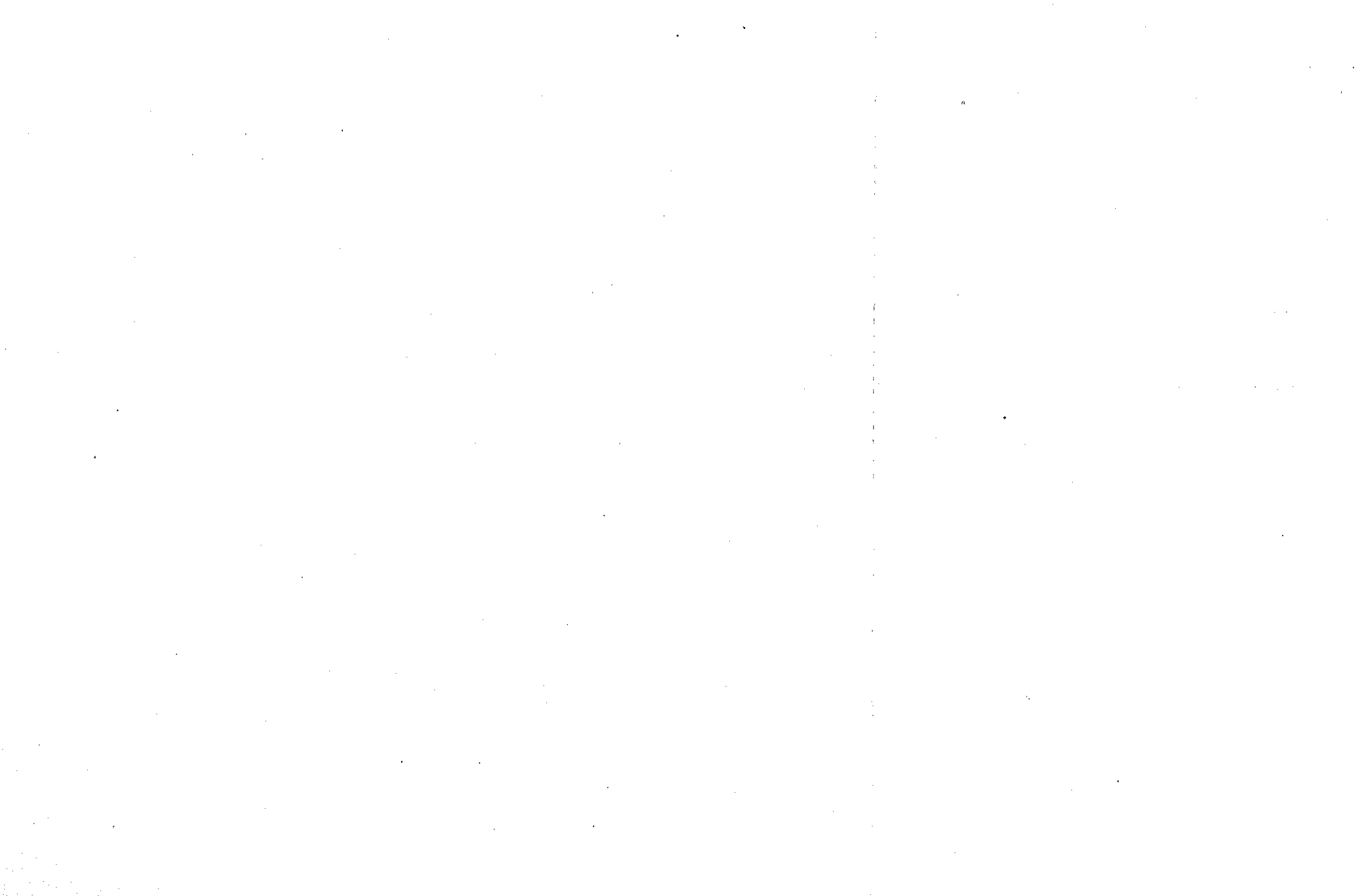

Quadro n. 4 (continuação):

DENOMINAÇÃO	IMPORTANCIA DO EMPRESTIMO	TITULOS		JUROS	SERIES	NUMEROS DE ORDEM	ESPECIE	NATUREZA	DATA DO VENCIMENTO DOS JUROS	DATA DA EMISSÃO	DATA DO RESGATE	EM CIRCULAÇÃO
		Quantidade	Valor nominal									
Companhia de Fiação e Tecidos Santa Rosa.....	400:000\$000	2.000	200\$000	9 %	Unica	1 a 2.000	Cautelas	Portador	Janeiro e julho.....	1915	1936	—
Companhia Tecidos Santa Rosalia (Otterer Spers & Comp.).....	2.500:000\$000	12.500	200\$000	8 %	»	1 a 12.500	»	»	Janeiro e julho.....	1909	1929	12.176
Companhia de Tecidos S. Bernado Fabril.....	1.500:000\$000	7.500	200\$000	8 %	»	1 a 7.500	Titulos	»	Mai e novembro....	1908	1926	7.235
Companhia Fabrica de Tecidos S. Felix.....	700:000\$000	3.500	200\$000	7 %	»	1 a 3.500	Cautelas	»	Abril e outubro.....	1912	1941	—
Companhia de Fiação e Tecidos S. José.....	220:000\$000	1.100	200\$000	8 %	»	1 a 1.100	Titulos	»	Janeiro e julho.....	1912	1938	—
Companhia Rendas e Tiras Bordadas Dr. Frontin.....	400:000\$000	2.000	200\$000	8 %	»	1 a 2.000	Cautelas	»	Mai e novembro....	1916	1936	—
Companhia Thermal de Poços de Caldas.....	1.500:000\$000	1.500	100\$000	10 %	»	1 a 15.000	Titulos	»	Junho e dezembro...	1906	1926	—
Companhia Tijuca.....	350:000\$000	1.750	200\$000	9 %	»	1 a 1.750	»	»	Abril e outubro.....	1914	1931	1.529
Sociedade Trajano de Medeiros & Comp.....	1.600:000\$000	8.000	200\$000	8 %	»	1 a 8.000	Cautelas	»	Fevereiro e agosto...	1908	1933	7.239
Companhia Transporte e Carruagens.....	1.000:000\$000	5.000	200\$000	7 %	»	1 a 5.000	Titulos	»	Mai e novembro....	1910	1937	4.428
Empreza de Transporte Commercio e Industria.....	250:000\$000	1.250	200\$000	7 %	»	1 a 1.250	»	»	Abril e outubro.....	1919	1929	—
Companhia Turvense de Luz e Força.....	50:000\$000	250	200\$000	8 %	»	1 a 250	Cautelas	»	1ª quinzena janeiro..	1920	1933	—
Companhia Usinas Nacionaes.....	1.500:000\$000	7.500	200\$000	8 %	»	1 a 7.500	Titulos	»	Janeiro e julho.....	1919	1939	—
Companhia Usina de productos Chimicos.....	400:000\$000	2.000	200\$000	8 %	»	1 a 2.000	»	»	Janeiro e julho.....	1914	1920	—
Sociedade Anonyma Usina São Gonçalo.....	1.000:000\$000	5.000	200\$000	8 %	»	1 a 5.000	Cautelas	»	Abril e dezembro....	1919	1934	—
Companhia Vidraria Carmita.....	1.000:000\$000	5.000	200\$000	8 %	»	1 a 5.000	»	»	Abril e outubro....	1913	1935	—
Escola de Engenharia de Porto-Alegre.....	3.340:000\$000	6.680	500\$000	8 %	»	1 a 6.680	Titulos	»	Janeiro e julho.....	1917	1957	—
Fluminense Foot-Ball Club.....	5.000:000\$000	50.000	100\$000	7 %	»	1 a 50.000	Cautelas	»	Janeiro e julho.....	1920	1950	—

AÇÕES DE BANCOS ADMITTIDAS A' COTAÇÃO NA BOLSA

A LETRA «D» COLLOCADA AO LADO DO NOME DA COMPANHIA INDICA EMPRESTIMO POR DEBENTURES, A LETRA «B» INDICA EMPRESTIMO EM BONUS E AS LETRAS «C» E «H» INDICAM EMPRESTIMO COMMERCIAL OU HYPOTHECARIO

Quadro n. 5

DENOMINAÇÃO	CAPITAL SOCIAL	AÇÕES		CAPITAL REALIZADO	NUMEROS DE ORDEN	ESPECIE	NATUREZA	ÉPOCA DA REUNIÃO DA ASSEMBLÉA GERAL ORDINARIA	DATA DA FUNDAÇÃO	DATA DO TÉRMINO SOCIAL
		Quantidade	Valor nominal							
Banco Agricola do Brazil (*)	4.000:000\$000	40.000	100\$000	Integradas....	1 a 40.000	Cautelas...	Nom. port....	Setembro.....	1889	1939
Banco Brasileiro.....	20.000:000\$000	100.000	200\$000	c/40 % e integ.	1 a 100.000	Cautelas...	Nominativas...	Março.....	1899	1949
Banco do Brazil.....	100.000:000\$000	225.000	200\$000	Integradas....	1 a 225.000	Cautelas...	Nominativas...	Abril.....	1832	1936
Banco Brazil e Norte America.....	10.000:000\$000	50.000	200\$000	Integradas....	1 a 50.000	Cautelas...	Nom. port....	Maió.....	1890	1940
Banco Commercial do Rio de Janeiro.....	8.000:000\$000	40.000	200\$000	Integradas....	1 a 40.000	Cautelas...	Nominativas...	Maió.....	1866	1940
Banco do Commercio.....	7.000:000\$000	35.000	200\$000	Integradas....	1 a 35.000	Cautelas...	Nominativas...	Setembro.....	1875	1925
Banco Commercial dos Varegistas.....	1.000:000\$000	10.000	100\$000	{ 379 integ. 9.059 c/ 50 % }	1 a 9.438	Cautelas...	Nominativas...	Fevereiro.....	1920	—
Banco de Credito Hypothecario e Agricola do Estado de S. Paulo.....	Frs. 10.000.000	20.000	Frs. 500	c/ 25 %.....	1 a 20.000	Cautelas...	Nominativas...	Abril.....	1909	1939
Banco de Credito Mo-el (*).....	15.451:100\$000	77.255 1/2	200\$000	Integradas....	1 a 77.256	Cautelas...	Nom. port....	Março.....	1890	1940
Banco de Credito ReVI do Brazil (*).....	8.000:000\$000	40.000	200\$000	Integradas....	1 a 40.000	Cautelas...	Nom. port....	Agosto.....	1883	1929
Banco de Credito Real de Minas Geraes.....	7.000:000\$000	35.000	200\$000	{ 11.551 intg. 5.584c/70 % 17.865c/10 % }	1 a 35.000	Cautelas...	Nominativas...	Agosto.....	1889	1920
Banco de Credito Real de S. Paulo (*).....	7.500:000\$000	25.000 c/hypoth. c/com. 12.500	200\$000	Integradas....	1 a 25.000	Cautelas...	Nominativas...	Agosto.....	1882	—
Banco de Credito Rural e Internacional.....	1.555:600\$000	7.778	200\$000	Integradas....	1 a 12.500	Cautelas...	Nom. port....	Agosto.....	1890	1940
Banco de Depositos e Descontos (*).....	5.000:000\$000	25.000	200\$000	Integradas....	1 a 7.778	Cautelas...	Nom. port....	Setembro.....	1886	1916
Banco Escandinavo Brasileiro.....	Corôas 5.000.000	5.000	Cor 1.000	Integradas....	1 a 25.000	Cautelas...	Nom. port....	Março.....	1919	—
Banco Franco-Brazileiro (*).....	2.656:200\$000	13.281	200\$000	Integradas....	1 a 1.000	Cautelas...	Nominativas...	Agosto.....	1890	1920
Banco Hypothecario do Brazil.....	8.000:000\$000	40.000	200\$000	c/50 %.....	1 a 13.281	Cautelas...	Nominativas...	Janeiro.....	1890	1943
Banco Iniciador de Melhoramentos.....	10.000:000\$000	100.000	100\$000	Integradas....	1 a 40.000	Cautelas...	Nom. port....	Março.....	1891	1941
Banco Italia-Brazile (*).....	1.500:000\$000	15.000	100\$000	Integradas....	1 a 100.000	Cautelas...	Nominativas...	Setembro.....	1890	1920
Banco da Lavoura e do Commercio do Brazil.....	5.000:000\$000	25.000	200\$000	Integradas....	1 a 15.000	Cautelas...	Nominativas...	Abril.....	1889	1919
Banco Mercantil do Rio de Janeiro.....	5.000:000\$000	25.000	200\$000	Integradas....	1 a 25.000	Cautelas...	Nominativas...	Agosto.....	1910	1950
Banco Mercantil de Santos (*).....	5.000:000\$000	25.000	200\$000	Integradas....	1 a 25.000	Titulos...	Nominativas...	Agosto.....	1872	1919
Banco Metropolitan do Brazil.....	10.000:000\$000	100.000	100\$000	Integradas....	1 a 100.000	Titulos...	Nominativas...	Abril.....	1891	1941
Banco Nacional Brazileiro.....	2.000:000\$000	10.000	200\$000	Integradas....	1 a 25.000	Cautelas...	Nom. port....	Fevereiro.....	1893	1943
Banco Nacional Ultramarino (sede em Lisboa).....	Esc. 24.000:000\$000	266 666	Esc. 90\$000	Integradas....	1 a 100.000	Titulos...	Nom. e port...	Fevereiro.....	1864	—
Banco Pelotense.....	30.000:000\$000	150.000	200\$000	c/50 %.....	1 a 266.666	Titulos...	Nominativas...	Março.....	1906	1936
Banco Portuguez do Brazil.....	50.000:000\$000	250.000	200\$000	{ 125.000 intg. 125.000c/10 % }	1 a 150.000	Cautelas...	Nom. port....	Março.....	1918	—
Banco Predial do Estado do Rio de Janeiro.....	1.000:000\$000	5.000	200\$000	Integ. e c/50 %	1 a 250.000	Cautelas...	Nominativas...	Abril.....	1917	1957
Banco da Provincia do Rio Grande do Sul.....	10.000:000\$000	50.000	200\$000	c/50 %.....	1 a 5.000	Cautelas...	Nominativas...	Março.....	1858	1940
Banco Rio e Matto Grosso (*).....	20.000:000\$000	50.000	200\$000	Integradas....	1 a 50.000	Cautelas...	Nom. port....	Abril.....	1890	1950
Banco Rural e Hypothecario (*).....	20.000:000\$000	100.000	200\$000	c/50 % e integ.	1 a 50.000	Titulos...	Nominativas...	Outubro.....	1852	1990
Banco União do Commercio (*).....	5.000:000\$000	50.000	100\$000	c/50 %.....	1 a 100.000	Cautelas...	Nominativas...	Fevereiro.....	1903	1933
Banco União Agricola do Brazil de Credito Real.....	10.000:000\$000	34.000	200\$000	Integradas....	1 a 50.000	Cautelas...	Nom. prot....	Setembro.....	1891	1941
Banco União de S. Paulo.....	10.000:000\$000	50.000	200\$000	Integradas....	1 a 34.000	Cautelas...	Nominativas...	Março.....	1890	1963

(*) Em liquidação.

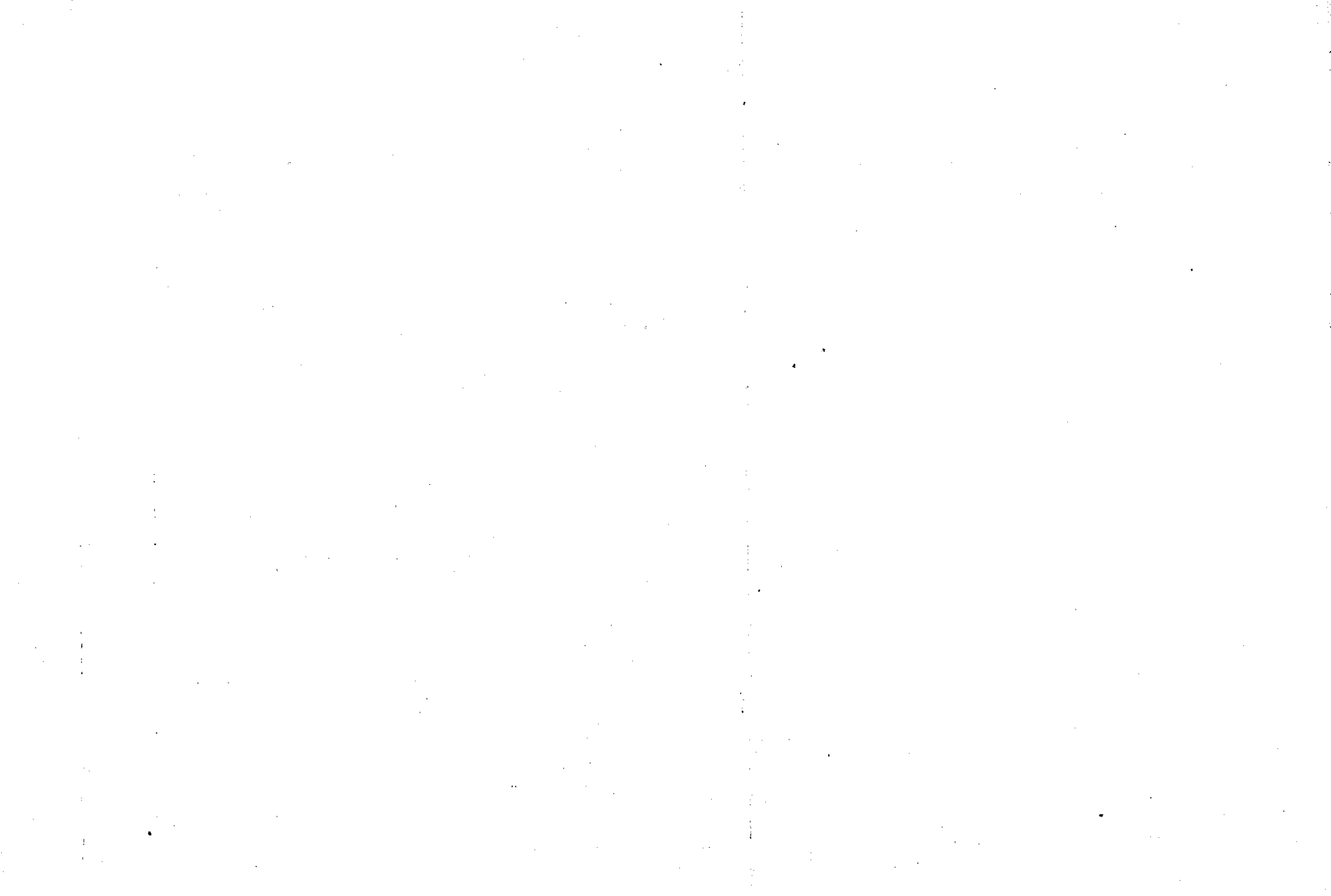

Quadro n. 6 (continuação).

DENOMINAÇÃO	CAPITAL SOCIAL	AÇÕES		CAPITAL REALIZADO	NUMEROS DE ORDEM	ESPECIE	NATUREZA	ÉPOCA DA REUNIÃO DA ASSEMBLÉIA GERAL ORDINÁRIA	DATA DA FUNDAÇÃO	DATA DO TÉRMINO SOCIAL
		Quantidade	Valor nominal							
Sociedade Anonyma Casa Louzinger.....	1.200:000\$000	6.000	200\$000	Integradas	1 a 6.000	Cautelas....	Nominativas.	Março....	1914	1964
Sociedade Anonyma Casa Raunier.....	5.310:000\$000	531	10:000\$000	180 integ. 351 c/50 %	1 a 531	Cautelas.....	Nominativas.	Junho....	1911	1961
Empreza das Aguas de Caxambú..... D	1.000:000\$000	10.000	100\$000	Integradas	1 a 10.000	Cautelas.....	Nom. port...	Abril....	1894	1941
Empreza Lambuquira de Aguas Mineras.....	750:000\$000	3.750	200\$000	Integradas	1 a 3.750	Títulos.....	Portador....	Julho....	1913	1943
Companhia Central do Brazil (*).....	2.400:000\$000	12.000	200\$000	Integradas	1 a 12.000	Cautelas.....	Nominativas.	Março....	1891	1922
Companhia Centros Pastoris do Brazil..... D	1.721:370\$000	37.379	30\$000	Integradas	1 a 37.379	Cautelas.....	Nominativas.	Setembro.	1891	1921
Companhia Cervejaria Brahma..... D	10.000:000\$000	50.000	200\$000	Integradas	1 a 50.000	Cautelas.....	Nominativas.	Março....	1904	1962
Companhia Cinematographica Brasileira.....	4.000:000\$000	20.000	200\$000	Integradas	1 a 20.000	Cautelas.....	Nominativas.	Março....	1911	1941
Companhia Cinematographica Nacional.....	500:000\$000	2.500	200\$000	1.926 integ. 574 c/10 %	1 a 2.500	Cautelas.....	Nominativas.	Março....	1912	1942
Companhia Cooperativa das Fabricas do Chapéos.....	2.000:000\$000	10.000	200\$000	5.000 integ. 5.000 c/ 20 %	1 a 10.000	Cautelas....	Nominat vas.	Janeiro...	1911	1931
Companhia Combustiveis Nacionais.....	12.000:000\$000	120.000	100\$000	117.500 integ. 2.500 c/40 %	1 a 120.000	Cautelas....	Port. nom...	Abril....	1911	1962
Companhia Constructora Brasileira.....	1.000:000\$000	5.000	200\$000	c/40 %	1 a 5.000	Cautelas....	Nominativas.	Maió.....	1910	1931
Companhia Constructora de Casas Populares « A Popular ».	6.000:000\$000	30.000	200\$000	25.000 integ. 5.000 c/50 %	1 a 30.000	Cautelas....	Nom. port...	Abril....	1911	2001
Companhia Constructora Fluminense.....	100:000\$000	500	200\$000	Integradas	1 a 500	Cautelas....	Nominativas.	Março....	1908	1933
Empreza Constructora Rio Grande do Sul.....	3.250:000\$000	32.500	100\$000	15.000 integ. 17.500 c/66,666 %	1 a 32.500	Cautelas.....	Port. nom...	Junho....	1912	1932
Empreza de Construções Civis.....	990:530\$000	9.905	100\$000	Integradas	1 a 9.905	Cautelas.....	Nominativas.	Maió.....	1891	1931
Companhia de Gordoaia e Cellulose.....	200:000\$000	1.000	200\$000	580 integ. 420 c/40 %	1 a 1.000	Cautelas.....	Nominativas.	Fevereiro..	1911	1931
Companhia Edificadora..... D	6.000:000\$000	30.000	200\$000	Integradas	1 a 30.000	Cautelas.....	Nom. port...	Abril....	1890	1940
Empreza de Electricidade S. Paulo e Rio..... D	1.200:000\$000	6.000	200\$000	Integradas	1 a 6.000	Cautelas.....	Nominativas.	Junho....	1911	—
Sociedade Anonyma Fabrica Harlimann..... D	300:000\$000	1.500	200\$000	Integradas	1 a 1.500	Cautelas.....	Nom. port...	Abril....	1915	1945
Companhia Engenho Central de Quissamá..... D	1.700:000\$000	8.500	200\$000	—	1 a 8.500	Cautelas.....	Nominativas.	Agosto....	1875	—
Sociedade Anonyma Estamparia Leão.....	400:000\$000	2.000	200\$000	Integradas	1 a 2.000	Cautelas.....	Nom. port...	Agosto....	1916	1965
Companhia Extractiva Mineral Brasileira.....	1.200:000\$000	6.000	200\$000	5.500 integ. 500 c/40 %	1 a 6.000	Cautelas.....	Nom. port...	Março....	1902	1992
Companhia Extractiva e Pastoril Brasileira.....	1.800:000\$000	9.000	200\$000	Integradas	1 a 9.000	Cautelas.....	Nom. port...	Maió.....	1907	1922
Companhia Federal de Fundação..... D	600:000\$000	3.000	200\$000	Integradas	1 a 3.000	Cautelas.....	Nominativas.	Janeiro...	1901	1959
Sociedade Anonyma Fabrica Harlimann..... D	625:000\$000	3.125	200\$000	Integradas	1 a 3.125	Cautelas.....	Portador....	Abril....	1914	1944
Companhia Força e Luz Norte-Fluminense.....	550:000\$000	2.750	200\$000	Integradas	1 a 2.750	Cautelas.....	Nominativas.	Julho....	1913	1943
Sociedade Anonyma Fabrica de Fumos Brazil.....	200:000\$000	1.000	200\$000	Integradas	1 a 1.000	Cautelas.....	Nominativas.	Julho....	1916	1966
Companhia Fabrica de Moveis Curvados (*).....	400:000\$000	2.000	200\$000	Integradas	1 a 2.000	Cautelas....	Nominativas.	Março....	1901	1931
Companhia Fabrica de Sabonetes Santelmo.....	1.000:000\$000	5.000	200\$000	Integradas	1 a 5.000	Cautelas....	Nominat vas.	Abril....	1921	1941
Companhia Fabril de S. Christovão.....	200:000\$000	1.000	200\$000	Integradas	1 a 1.000	Cautelas....	Nom. port...	Abril....	1905	1935
Companhia Fiat Lux..... D	4.000:000\$000	20.000	200\$000	Integradas	1 a 20.000	Cautelas.....	Nom. port...	Março....	1904	1963
Companhia Florestal Fluminense.....	300:000\$000	3.000	100\$000	Integradas c/90 %	1 a 3.000	Cautelas.....	Nominativas.	Janeiro....	1918	1968
Companhia Fluminense de Agricultura e Commercio.....	1.000:000\$000	5.000	200\$000	Integradas	1 a 5.000	Cautelas.....	Portador....	Março....	1919	1944
Companhia Fluminense de Alpercatas.....	200:000\$000	1.000	200\$000	Integradas	1 a 1.000	Cautelas.....	Nominativas.	Fevereiro..	1918	1948
Empreza Fluminense de Anuncios.....	500:000\$000	10.000	50\$000	Integradas	1 a 10.000	Cautelas.....	Nominativas.	Março....	1896	1926
Empreza Fluminense de Força e Luz..... D	500:000\$000	5.000	100\$000	Integradas	1 a 5.000	Cautelas.....	Nominativas.	Abril....	1911	1941
Companhia de Força e Luz de Campos..... D	400:000\$000	4.000	100\$000	Integradas	1 a 4.000	Cautelas.....	Nom. port...	Março....	1903	1933
Companhia Força e Luz de Catagnazes e Leopoldina..... D	400:000\$000	4.000	100\$000	Integradas c/40 %	1 a 4.000	Cautelas.....	Nominativas.	Agosto....	1905	1935
Companhia Força e Luz de Jacutinga..... D	200:000\$000	1.000	200\$000	Integradas	1 a 1.000	Cautelas.....	Nominativas.	Março....	1919	1949
Companhia Força e Luz de Jahú..... D	205:000\$000	1.025	200\$000	Integradas	1 a 1.025	Cautelas.....	Nom. port...	Abril....	1901	1922
Companhia Força e Luz do Ribeirão Preto..... D	345:000\$000	345	1:000\$000	Integradas	1 a 345	Cautelas.....	Nom. port...	Março....	1898	1918
Companhia Fornecedora de Materiaes.....	850:000\$000	4.250	200\$000	Integradas	1 a 4.250	Cautelas.....	Nominativas.	Março....	1915	1956
Companhia Frigorifico Cruzeiro.....	1.600:000\$000	8.000	200\$000	Integradas	1 a 8.000	Cautelas.....	Nom. port...	Janeiro...	1918	1943

(*) Em liquidação.

Quadro n. 6 (continuação).

DENOMINAÇÃO	CAPITAL SOCIAL	AÇÕES		CAPITAL REALIZADO	NUMEROS DE ORDEN	ESPECIE	NATUREZA	ÉPOCA DA REUNIÃO DA ASSEMBLÉIA GERAL ORDINÁRIA	DATA DA FUNDAÇÃO	DATA DO TÉRMINO SOCIAL
		Quantidade	Valor nominal							
Companhia Rural de Comercio e Industria..... D	1.000:000\$000	5.000	200\$000	Integradas	1 a 5.000	Cahtelas.....	Nominativas.	Abril.....	1911	1941
Companhia Predial e de Saneamento do Rio de Janeiro D	4.500:000\$000	45.000	100\$000	Integradas	1 a 45.000	Cahtelas.....	Nom. port..	Junho.....	1889	1970
Empreza Productos de Guaraná.....	150:000\$000	1.500	100\$000	Integradas	1 a 1.500	Cahtelas.....	Portador...	Junho.....	1918	1958
Empreza de Propaganda Universal..... D	500:000\$000	2.500	200\$000	Integradas	1 a 2.500	Cahtelas.....	Nom. port..	Janeiro....	1913	1963
Empreza Terras e Colonização.....	4.000:000\$000	100.000	40\$000	Integradas	1 a 100.000	Cahtelas.....	Nom. port..	Agosto....	1890	1930
Sociedade Editora do Brazil.....	Frs. 1.100.000	2.200	Frs. 500	Integradas	1 a 2.200	Títulos.....	Portador...	Março.....	1909	1959
Companhia Casa Colombo.....	3.000:000\$000	3.000	1:000\$000	Integradas	1 a 3.000	Cahtelas.....	Nominativas.	Novembro..	1908	1958
Empreza Colonizadora, Agricola e Industrial do Brazil....	1.400:000\$000	2.800	500\$000	2.000 integ. 800 c/40%	1 a 2.800	Cahtelas.....	Nominativas.	Dezembro..	1910	1940
Companhia Industrial Constructora.....	500:000\$000	500	1:000\$000	Integradas	1 a 500	Cahtelas.....	Nominativas.	Fevereiro..	1907	1927
Companhia Força e Luz de Palmyra.....	200:000\$000	2.000	100\$000	Integradas	1 a 2.000	Cahtelas.....	Nominativas.	Janeiro....	1911	1961
Companhia S. Luiz a Caxias.....	2.000:000\$000	10.000	200\$000	Integradas	1 a 10.000	Cahtelas.....	Nominativas.	Março.....	1911	1921
Companhia Cortume Santa Cruz.....	1.200:000\$000	6.000	200\$000	Integradas	1 a 6.000	Cahtelas.....	Portador...	Setembro..	1910	1930
Empreza Commercio de Sal.....	300:000\$000	3.000	100\$000	Integradas	1 a 3.000	Cahtelas.....	Nominativas.	Janeiro....	1910	1940
São Paulo Alpargatas Company.....	4.000:000\$000	20.000	200\$000	Integradas	1 a 20.000	Cahtelas.....	Portador....	Março.....	1907	1935
S. A. Serraria Moss.....	500:000\$000	6.000	100\$000	Integradas	1 a 10.000	Cahtelas.....	Nom. port..	Março.....	1915	1945
Companhia Suburbana de Terrenos e Construções.....	1.500:000\$000	7.500	200\$000	Integradas	1 a 7.500	Cahtelas.....	Portador....	Maio.....	1912	1942
Companhia Transformadora (*).....	400:000\$000	2.000	200\$000	Integradas	1 a 2.000	Cahtelas.....	Nom. port..	Agosto....	1903	1923
Companhia Thermal de Poços de Caldas..... D	3.000:000\$000	15.000	200\$000	Integradas	1 a 15.000	Cahtelas.....	Nominativas.	Março.....	1906	1978
Companhia Turvons de Luz e Força..... D	90.000\$000	450	200\$000	Integradas	1 a 450	Cahtelas.....	Nominativas.	Agosto....	1917	1967
Companhia União (aguada para navios).....	310:000\$000	1.700	200\$000	Integradas	1 a 1.700	Cahtelas.....	Nom. port..	Março.....	1889	1940
Companhia União Industrial.....	500:000\$000	500	1:000\$000	Integradas	1 a 500	Cahtelas.....	Portador....	Março.....	1921	1951
Companhia Usinas Nacionaes..... D	1.500:000\$000	7.500	200\$000	Integradas	1 a 7.500	Títulos.....	Portador....	Março.....	1911	1936
Companhia Usina de Productos Chimicos..... D	400:000\$000	2.000	200\$000	Integradas	1 a 2.000	Títulos.....	Portador....	Março.....	1914	1920
Companhia Usina S. João..... D	900:000\$000	4.500	200\$000	Integradas	1 a 4.500	Cahtelas.....	Nominativas.	Janeiro....	1892	1922
Sociedade Anonyma Usina São Gonçalo..... D	1.400:000\$000	7.000	200\$000	Integradas	1 a 7.000	Cahtelas.....	Nom. port..	Dezembro..	1918	1968
Companhia de Viação e Construções.....	1.500:000\$000	7.500	200\$000	Integradas	1 a 7.500	Cahtelas.....	Nominativas.	Março.....	1911	1971
Companhia Viação, Luz e Força de Minas Geraes.....	800:000\$000	4.000	200\$000	Integradas	1 a 4.000	Cahtelas.....	Nominativas.	Março.....	1912	1942
Companhia Vidraria Carmita..... D	1.000:000\$000	5.000	200\$000	Integradas	1 a 5.000	Cahtelas.....	Nom. port..	Março.....	1912	1940
Sociedade Anonyma Vieiras Mattos.....	1.800:000\$000	9.000	200\$000	Integradas	1 a 9.000	Títulos.....	Nominativas.	Abril.....	1916	1966
The Red Star Company.....	1.000:000\$000	5.000	200\$000	Integradas	1 a 5.000	Cahtelas.....	Nominativas.	Março.....	1911	1926
Vulcanina (sociedade anonyma) (*).....	300:000\$000	1.500	200\$000	Integradas	1 a 1.500	Cahtelas.....	Nominativas.	Março.....	1910	1925
Sociedade Anonyma White Martins.....	4.000:000\$000	20.000	200\$000	Integradas	1 a 20.000	Cahtelas.....	Nominativas.	Março.....	1921	1951

(*) Em liquidação.

ACÇÕES DE COMPANHIAS DE ESTRADAS DE FERRO E DE TRANSPORTES ADMITTIDAS A' COTAÇÃO NA BOLSA

A LETRA «D» AO LADO DA COMPANHIA INDICA QUE TEM EMPRESTIMO POR DEBENTURES; A LETRA «B» INDICA EMPRESTIMO EM BONUS, E AS LETRAS «H» E «C», EMPRESTIMO COMMERCIAL OU HYPOTHECARIO

Quadro n. 7

DENOMINAÇÃO	CAPITAL SOCIAL	ACÇÕES		CAPITAL REALIZADO	NUMEROS DE ORDEN	ESPECIE	NATUREZA	ÉPOCA DA REUNIÃO DA ASSEMBLÉA GERAL ORDINÁRIA	DATA DA FUNDACÃO	DATA DO TÉRMINO SOCIAL	
		Quantidade	Valor nominal								
Sociedade «A Transoceanica».....	200:000\$000	1.000	200\$000	C/ 50 %	1 a	1.000	Cautelas..	Nominativas..	Março.....	1912	1944
Empresa Auto-Avenida.....	1.000:000\$000	10.000	100\$000	Integradas.....	1 a	10.000	Cautelas..	Portador.....	Maio.....	1910	1941
Empresa Auto-Omnibus.....	100:000\$000	500	200\$000	Integradas.....	1 a	500	Titulos....	Nominativas..	Março.....	1918	1933
Empresa Brasileira Auto-Viação.....	1.000:000\$000	5.000	200\$000	Integradas.....	1 a	5.000	Titulos....	Portador.....	Maio.....	1911	1941
Empresa Brasileira de Navegação.....	500:000\$000	2.500	200\$000	Integradas.....	1 a	2.500	Cautelas..	Nominativas..	Abril.....	1911	1971
Companhia Caminho Aereo Pão de Assucar.... D.	360:000\$000	1.800	200\$000	Integradas.....	1 a	1.800	Cautelas..	Nominativas..	Abril.....	1911	1941
Companhia Cantareira e Viação Fluminense.... D.	10.000:000\$000	50.000	200\$000	Integradas.....	1 a	50.000	Cautelas..	Nom. port....	Março.....	1889	1949
Companhia Carris e Melhoramentos Iguassú.....	350:000\$000	3.500	100\$000	Integradas.....	1 a	3.500	Cautelas..	Nom. port....	Março.....	1917	1947
Companhia Carris Urbanos..... D.	6.000:000\$000	30.000	200\$000	Integradas.....	1 a	30.000	Cautelas..	Nom. port....	Fevereiro.....	1878	1912
Companhia Comercio e Navegação..... D.	5.000:000\$000	50.000	100\$000	Integradas.....	1 a	50.000	Cautelas..	Portador.....	Agosto.....	1905	1920
Companhia de Electricidade e Viação Urbana de Minas Geraes.....	1.500:000\$000	7.500	200\$000	Integradas.....	1 a	7.500	Titulos....	Nominativas..	Junho.....	1912	1963
Empresa Esperança Maritima..... D.	1.000:000\$000	5.000	200\$000	Integradas.....	1 a	5.000	Titulos....	Nominativas..	Fevereiro.....	1889	1919
Companhia Estrada de Ferro de Araraquara.... D.	3.000:000\$000	15.000	200\$000	Integradas.....	1 a	15.000	Cautelas..	Nominativas..	Abril.....	1896	1999
Companhia Tattersall Moreaux (*).....	500:000\$000	10.000	50\$000	Integradas.....	1 a	10.000	Cautelas..	Portador.....	Abril.....	1891	1920
Companhia E. de Ferro e Agricola de Santa Barbara..... D.	2.500:000\$000	12.500	200\$000	Integradas.....	1 a	12.500	Cautelas..	Portador.....	Agosto.....	1913	1943
Companhia E. de Ferro dos Campos do Jordão. Da	2.000:000\$000	10.000	200\$000	Integradas.....	1 a	10.000	Cautelas..	Nominativas..	Fevereiro.....	1912	1972
Companhia E. de Ferro e Colonização Porto do Souza - Manhuassú.....	3.000:000\$000	15.000	200\$000	Integradas.....	1 a	15.000	Cautelas..	Portador.....	Dezembro.....	1910	2000
Companhia E. de Ferro do Dourado..... D.	3.000:000\$000	15.000	200\$000	{ 14.236 integ. 764 c/ 50 %.	1 a	15.000	Cautelas..	Nominativas..	Abril.....	1899	1996
Companhia de E. de Ferro Federaes Brasileiras - Rede Sul Mineira..... D.	20.000:000\$000	100.000	200\$000	Integradas.....	1 a	100.000	Cautelas..	Nom. port....	Abril.....	1891	1981
Companhia Transbrasilera.....	Frs. 30.000.000	60.000	Frs. 500	Integradas.....	1 a	60.000	Cautelas..	Nom. port....	Março.....	1905	2000
Companhia E. de Ferro de Goyaz..... D.	Frs. 28.329.000	36.658	Frs. 500	Integradas.....	1 a	36.658	Cautelas..	Portador.....	Abril.....	1892	1982
Companhia E. de Ferro Juiz de Fora e Piau.... D.	1.500:000\$000	7.500	200\$000	Integradas.....	1 a	7.500	Cautelas..	Nominativas..	Abril.....	1898	1988
Companhia E. de Ferro e Minas de S. Jeronymo... D.	12.000:000\$000	120.000	100\$000	Integradas.....	1 a	120.000	Cautelas..	Nom. port....	Junho.....	1889	1967
Companhia E. de Ferro Muzambinho..... D.	10.000:000\$000	50.000	200\$000	c/50 %	1 a	50.000	Cautelas..	Nominativas..	Junho.....	1889	1939
Companhia E. de Ferro Noroeste do Brazil.... D.	10.000:000\$000	50.000	200\$000	Integradas.....	1 a	50.000	Cautelas..	Portador.....	Maio.....	1904	1999
Companhia E. de Ferro Norte do Brazil.....	12.500:000\$000	62.500	200\$000	{ 19.816 integ. 12.626 c/25 %	1 a	62.500	Cautelas..	Nominativas..	Maio.....	1891	1990
Companhia E. de Ferro de Paracatu.....	10.000:000\$000	50.000	200\$000	Integradas.....	1 a	50.000	Cautelas..	Nominativas..	Maio.....	1912	1982
Companhia E. de Ferro S. Paulo—Rio Grande. D..	Frs. 23.000.000	50.000	Frs. 500	Integradas.....	1 a	50.000	Cautelas..	Nom. port....	Março.....	1892	1987
Companhia E. de Ferro S. Paulo-Goyaz.....	1.200:000\$000	6.000	200\$000	Integradas.....	1 a	6.000	Cautelas..	Nominativas..	Junho.....	1909	2001
Empresa E. de Ferro Therezopolis..... D.	3.000:000\$000	15.000	200\$000	Integradas.....	1 a	15.000	Cautelas..	Nominativas..	Janeiro.....	1905	1968
Companhia E. de Ferro de Victoria a Minas.... D.	Frs. 40.000.000	80.000	Frs. 500	Integradas.....	1 a	80.000	Cautelas..	Nom. port....	Abril.....	1901	1991
Companhia Expresso Federal.....	400:000\$000	2.000	200\$000	Integradas.....	1 a	2.000	Cautelas..	Nominativas..	Março.....	1912	1970
Companhia Ferro Carril Carioca..... D. H.	2.500:000\$000	25.000	100\$000	Integradas.....	1 a	25.000	Cautelas..	Nominativas..	Março.....	1891	1921
Companhia Ferro Carril de Jacarépaguá.....	600:000\$000	3.000	200\$000	Integradas.....	1 a	3.000	Cautelas..	Portador.....	Março.....	1891	1921
Companhia Ferro Carril Jardim Botânico.... D. B.	21.000:000\$000	105.000	200\$000	{ 70.000 integ. 35.000 c/60 %	1 a	105.000	Cautelas..	Nominativas..	Março.....	1883	1960
Companhia Ferro Carril S. Christovão.....	12.000:000\$000	60.000	200\$000	Integradas.....	1 a	60.000	Cautelas..	Nominativas..	Março.....	1883	1921
Companhia Ferro Carril de Villa Izabel.....	3.000:000\$000	15.000	200\$000	Integradas.....	1 a	15.000	Titulos....	Nominativas..	Abril.....	1872	1932
Companhia Ferroviaria Brasileira..... D.	Frs. 35.000.000	70.000	Frs. 500	Integradas.....	1 a	35.000	Cautelas..	Portador.....	Setembro.....	1912	2007
Companhia Garage Vera-Cruz..... D.	500:000\$000	2.500	200\$000	Integradas.....	1 a	2.500	Cautelas..	Nominativas..	Agosto.....	1911	1941

(*) Em liquidação.

Quadro n. 7 (continuação).

DENOMINAÇÃO	CAPITAL FEDERAL	AÇÕES		CAPITAL REALIZADO	NUMEROS DE ORDEM	ESPECIE	NATUREZA	ÉPOCA DE REUNIÃO DA ASSEMBLÉA GERAL ORDINÁRIA	DATA DA FUNDAÇÃO	DATA DO TÉRMINO SOCIAL
		Quantidade	Valor nominal							
Companhia Minas e Viação de Matto Grosso.....	4.000:000\$000	20.000	200\$000	Integradas.....	1 a 20.000	Titulos...	Nominativas...	Abril.....	1918	1978
Sociedade Anonyma Lloyd Paranaense.....	550:000\$000	580	1000\$000	Integradas.....	1 a 580	Titulos...	Nominativas...	Fevereiro...	1913	1933
Companhia Mineira Auto-Viação Intermunicipal..... D.	350:000\$000	1 750	200\$000	Integradas.....	1 a 1.750	Cautelas...	Nominativas...	Março.....	1913	1943
Companhia Navegação do Amazonas.....	15.500:000\$000	77.500	200\$000	Integradas.....	1 a 77.100	Cautelas...	Nominativas...	Setembro...	1912	—
Companhia Nacional de Navegação Costeira..... D.	11.000:000\$000	55.000	200\$000	Integradas.....	1 a 55.000	Cautelas...	Nom. port...	Maio.....	1891	1935
Empresa de Navegação Espírito Santo — Caravelas.....	200:000\$000	1.000	200\$000	Integradas.....	1 a 1.000	Cautelas...	Nom. port...	Abril.....	1909	1939
Empresa de Navegação Rio de Janeiro..... D.	1.000:000\$000	5.000	200\$000	Integradas.....	1 a 5.000	Cautelas...	Nom. port...	Fevereiro...	1898	1938
Empresa de Navegação Rio — S. Paulo.....	400:000\$000	2.000	200\$000	Integradas.....	1 a 2.000	Cautelas...	Portador.....	Março.....	1912	1942
Companhia de Navegação S. João da Barra e Campos.. D.	1.348:800\$000	6.734	200\$000	Integradas.....	1 a 6.734	Titulos...	Nominativas...	Fevereiro...	1877	1916
Companhia Novo Lloyd Brasileiro.....	13.500:000\$000	67.500	200\$000	Integradas.....	1 a 67.500	Cautelas...	Nom. port...	Abril.....	1903	1933
Companhia de Transportes e Carruagens..... D.	2.000:000\$000	20.000	100\$000	Integradas.....	1 a 20.000	Titulos...	Nom. port...	Março.....	1890	1929
Empresa de Transporte Comercio e Industria..... D	500:000\$000	2.500	200\$000	Integradas.....	1 a 2.500	Cautelas...	Nominativas...	Março.....	1917	1947
Companhia E. F. União Sorocabana e Ituaia(*)..... D.	70.000:000\$000	350.000	200\$000	Integradas.....	1 a 350.000	Cautelas...	Nom. port....	Maio.....	1871	1987
Nova Companhia E. de Ferro Bahia a Minas.....	1.000:000\$000	5.000	200\$000	Integradas.....	1 a 5.000	Cautelas...	Nominativas...	Abril.....	1910	1970
Companhia Viação Brasileira.....	1.000:000\$000	10.000	100\$000	Integradas.....	1 a 10.000	Cautelas...	Portador.....	Julho.....	1919	1949
Companhia Viação S. Gonçalo.....	500:000\$000	2.500	200\$000	Integradas.....	1 a 2.500	Cautelas...	Nom. port...	Março.....	1919	1949

(*) Em liquidação.

ACÇÕES DE COMPANHIAS DE SEGUROS ADMITTIDAS A' COTAÇÃO NA BOLSA

Quadro n. 8

DENOMINAÇÃO	CAPITAL SOCIAL	ACÇÕES		CAPITAL REALIZADO	NUMEROS DE ORDEM	ESPECIE	NATUREZA	ÉPOCA DA REUNIÃO DA ASSEMBLÉA GERAL ORDINARIA	DATA DA FUNDACÃO	DATA DO TÉRMINO SOCIAL
		Quantidade	Valor nominal							
Companhia A Perseverança Internacional.....	240:000\$000	2.400	100\$000	Integradas	1 a 2.400	Cautelas.....	Nominativas.....	Abril.....	1912	2002
Companhia Caixa Geral das Famílias.....	1.000:000\$000	8.000	200\$000	c/50 %	1 a 8.000	Cautelas.....	Nominativas.....	Setembro.....	1912	—
Companhia de Pecultos a Família.....	100:000\$000	1.000	100\$000	Integradas	1 a 1.000	Cautelas.....	Nominativas.....	Março.....	1914	2001
Companhia Seguros de Vida A Sul America.....	500:000\$000	5.000	100\$000	Integradas	1 a 5.000	Cautelas.....	Nominativas.....	Março.....	1895	1994
Companhia Seguros Maritimos e Terrestres Argos Fluminense.....	2.100:000\$000	3.000	700\$000	Integradas	1 a 3.000	Titulos.....	Nominativas.....	Março.....	1845	1920
Companhia de Seguros Terrestres e Maritimos Anglo-Sul-Americana.....	2.000:000\$000	10.000	200\$000	c/40 %	1 a 10.000	Cautelas.....	Nominativas.....	Março.....	1913	1943
Companhia de Seguros Terrestres e Maritimos Brazil.....	1.000:000\$000	10.000	100\$000	c/60 %	1 a 10.000	Cautelas.....	Nominativas.....	Setembro.....	1904	1954
Companhia Seguros Maritimos e Terrestres Confiança.....	1.000:000\$000	5.000	200\$000	Integradas	1 a 5.000	Cautelas.....	Nominativas.....	Agosto.....	1872	1942
Companhia Nacional de Seguros de Vida Cruzeiro do Sul.....	800:000\$000	4.000	200\$000	Integradas	1 a 4.000	Titulos.....	Nominativas.....	Março.....	1908	2007
Companhia Seguros Maritimos e Terrestres Garantia.....	2.500:000\$000	2.500	1:000\$000	c/30 %	1 a 2.500	Titulos.....	Nominativas.....	Março.....	1866	1949
Companhia Seguros Maritimos e Terrestres Geral de Seguros.....	2.000:000\$000	10.000	200\$000	c/40 %	1 a 10.000	Cautelas.....	Nominativas.....	Fevereiro.....	1886	1934
Companhia Seguros Maritimos e Terrestres Indemnizadora.....	1.000:000\$000	10.000	100\$000	c/40 %	1 a 10.000	Cautelas.....	Nominativas.....	Fevereiro.....	1888	1918
Companhia Seguros Maritimos e Terrestres Integridade.....	2.000:000\$000	10.000	200\$000	c/35 %	1 a 10.000	Cautelas.....	Nominativas.....	Fevereiro.....	1872	1928
Companhia Seguros Maritimos e Terrestres Lloyd Sul Americano.....	4.000:000\$000	20.000	200\$000	c/40 %	1 a 20.000	Cautelas.....	Nominativas.....	Março.....	1919	1943
Companhia Seguros Maritimos e Terrestres Lloyd Americano (*).....	1.000:000\$000	10.000	100\$000	c/30 %	1 a 10.000	Cautelas.....	Nominativas.....	Setembro.....	1900	1970
Companhia Seguros Maritimos e Terrestres Mercurio (*).....	2.000:000\$000	20.000	100\$000	c/50 %	1 a 20.000	Cautelas.....	Nominativas.....	Março.....	1901	1931
Companhia Seguros Maritimos e Terrestres Minerva.....	1.000:000\$000	10.000	100\$000	c/40 %	1 a 10.000	Cautelas.....	Nominativas.....	Março.....	1903	1933
Companhia Seguros Maritimos e Terrestres Providente.....	2.500:000\$000	2.500	1:000\$000	Integradas	1 a 2.500	Cautelas.....	Nominativas.....	Abril.....	1872	1950
Companhia Seguros Maritimos e Terrestres Prosperidade (*).....	2.000:000\$000	10.000	200\$000	c/40 %	1 a 10.000	Cautelas.....	Nominativas.....	Abril.....	1887	1913
Companhia Seguros Maritimos e Terrestres União Commercial dos Varegistas.....	1.000:000\$000	5.000	200\$000	c/25 %	1 a 5.000	Cautelas.....	Nominativas.....	Janeiro.....	1887	1917
Sociedade Anonyma de Seguros e Sorteios «Previsora Rio Grandense».....	5.000:000\$000	10.000	500\$000	c/40 %	1 a 10.000	Cautelas.....	Nominativas.....	Setembro.....	1915	2003
Companhia Seguros Terrestres União dos Proprietarios.....	500:000\$000	5.000	100\$000	Integradas	1 a 5.000	Cautelas.....	Nominativas.....	Março.....	1894	1949
Companhia Seguros Terrestres e Maritimos Vera-Cruz (*).....	1.000:000\$000	1.000	1:000\$000	c/50 %	1 a 1.000	Cautelas.....	Nominativas.....	Fevereiro.....	1900	1931
Companhia Seguros Maritimos e Terrestres Vigilancia (*).....	2.000:000\$000	2.000	1:000\$000	c/40 %	1 a 2.000	Cautelas.....	Nominativas.....	Agosto.....	1886	1921
Sociedade Anonyma de Seguros «Urania».....	1.000:000\$000	10.000	100\$000	c/40 %	1 a 10.000	Cautelas.....	Nominativas.....	Fevereiro.....	1920	1970

(*) Em liquidação.

Quadro n. 9 (continuação)

DENOMINAÇÃO	CAPITAL SOCIAL	AÇÕES		CAPITAL REALIZADO	NUMERO DE ORDEM	ESPECIE	NATUREZA	ÉPOCA DA REUNIÃO DA ASSEMBLÉIA GERAL ORDINÁRIA	DATA DA FUNDAÇÃO	DATA DO TERMINO SOCIAL
		Quantidade	Valor nominal							
Companhia Rendas e Tiras Bordadas Dr. Frontin..... D	600:000\$000	3.000	200\$000	Integradas...	1 a 3.000	Cautelas...	Nominativas.....	Abril.....	1913	1943
Companhia S. Bernardo Fabril..... D	2.000:000\$000	10.000	200\$000	Integradas...	1 a 10.000	Cautelas...	Nominativas.....	Março.....	1908	1928
Companhia de Fiação e Tecelagem Alegria.....	1.000:000\$000	5.000	200\$000	Integradas... (4,365 int.) (635 c/40%)	1 a 5.000	Cautelas...	Nominativas.....	Março.....	1919	1969
Companhia Fabril Paranaense.....	400:000\$000	4.000	200\$000	Integradas...	1 a 4.000	Titulos...	Portador.....	Março.....	1913	1943
S. A. Fabrica Brasileira de Lanificio de Petropolis.....	1.200:000\$000	6.000	200\$000	Integradas...	1 a 6.000	Cautelas...	Nominativas.....	Março.....	1919	1949
Companhia de Fiação e Tecidos S. Felix..... D	900:000\$000	9.000	100\$000	Integradas...	1 a 9.000	Cautelas...	Nom. e port.....	Março.....	1892	1942
Companhia de Fiação e Tecidos S. João.....	400:000\$000	2.000	200\$000	Integradas...	1 a 2.000	Cautelas...	Nominativas.....	Fevereiro.....	1908	1918
Companhia de Fiação e Tecidos S. José..... D	300:000\$000	3.000	100\$000	Integradas...	1 a 3.000	Cautelas...	Nominativas.....	Novembro.....	1904	1924
Companhia de Fiação e Tecidos Santa Philomena..... D	600:000\$000	3.000	200\$000	Integradas...	1 a 3.000	Cautelas...	Nominativas.....	Junho.....	1912	1942
Companhia Fabrica de Tecidos S. João.....	2.400:000\$000	12.000	200\$000	Integradas...	1 a 12.000	Cautelas...	Nominativas.....	Maior.....	1897	1937
Companhia Fabrica de Tecidos S. Pedro de Alcantara...	3.300:000\$000	16.500	200\$000	Integradas...	1 a 16.500	Cautelas...	Nominativas.....	Março.....	1885	1936
S. A. Fabrica Santa Margarida..... D	500:000\$000	5.000	100\$000	Integradas...	1 a 5.000	Cautelas...	Port. e nom.....	Março.....	1910	1940
Companhia Fabrica de Tecidos Manchester.....	400:000\$000	2.000	200\$000	Integradas...	1 a 2.000	Cautelas...	Nom. e port.....	Março.....	1901	1954
Companhia Tijuca.....	1.000:000\$000	5.000	200\$000	Integradas...	1 a 5.000	Titulos...	Portador.....	Abril.....	1912	1937
Companhia Fabrica de Velludo e Seda Suissa-Brasileira...	1.000:000\$000	5.000	200\$000	Integradas...	1 a 5.000	Cautelas...	Nominativas.....	Fevereiro.....	1908	1953
Companhia de Fiação e Tecidos Industria Campista... D	3.000:000\$000	15.000	200\$000	Integradas...	1 a 15.000	Cautelas...	Nominativas.....	Março.....	1911	1931
Companhia Lanificio N. S. do Samelro.....	100:000\$000	1.600	100\$000	Integradas...	1 a 1.600	Cautelas...	Nominativas.....	Março.....	1891	1942
Companhia Taubaté Industrial.....	4.000:000\$000	20.000	200\$000	Integradas...	1 a 20.000	Cautelas...	Nominativas.....	Fevereiro.....	1891	1942
Companhia de Tecidos N. S. do Rosario.....	1.100:000\$000	5.500	200\$000	Integradas...	1 a 5.500	Titulos...	Nominativas.....	Março.....	1914	1944

ACÇÕES DE SOCIEDADES EM COMMANDITAS ADMITTIDAS À COTAÇÃO NA BULSA

A LETRA « D » AO LADO DA SOCIEDADE INDICA EMPRESTIMO POR DEBENTURES

Quadro n. 10

DENOMINAÇÃO	CAPITAL		ACÇÕES		CAPITAL REALIZADO	NUMEROS DE ORDEM	ESPECIE	NATUREZA	EPOCA DA REUNIAO DA ASSEMBLEIA GERAL ORDINARIA	DATA DA FUNDACAO	DATA DO TERMINO SOCIAL
	Solidario	Commandatario	Quantidade	Valor nominal							
Alencar Lima & Comp. (Sociedade Construtora Brasileira).....	100:000\$000	2.900:000\$000	2.900	1:000\$000	{ 1.4% integ..... 1.500 c/40 %..... }	1 a 2.900	Cautelas...	Nominativas.	Março	1911	1926
							1 a 570	Cautelas...	Nominativas.	Agosto....	1907
Antonio Jannuzzi, Filhos & Comp..... D	30:000\$000	570:000\$000	570	1:000\$000	Integradas.....					1920	—
Dr. Pedro Ernesto & Comp. (Casa de Saude e Maternidade Dr. Pedro Ernesto)....	280:000\$000	220:000\$000	1.100	200\$000	Integradas.....	1 a 1.100	Titulos....	Portador....	Abril.....	1920	—
Crissiuma Filho & Comp. (Casa de Saude Dr. Crissiuma Filho).....	60:000\$000	290:000\$000	1.450	200\$000	Integradas.....	1 a 1.450	Cautelas...	Por. nom...	Janeiro...	1915	1931
Estellita & Comp. (A Rua).....	50:000\$000	350:000\$000	1.750	200\$000	Integradas.....	1 a 1.750	Titulos....	Portador....	Dezembro	1920	1930
Francisco Graell & Comp.....	20:000\$000	580:000\$000	2.900	200\$000	Integradas.....	1 a 2.900	Cautelas...	Por. nom...	Abril.....	1915	1935
Gonçalves Ramos & Comp. (Geral de Minas Manganez)..... D	100:000\$000	1.250:000\$000	250	5:000\$000	Integradas.....	1 a 250	Cautelas...	Nominativas.	Outubro ..	1905	1920
Marques, Marinho & Comp. (A Noite).....	200:000\$000	200:000\$000	1.000	200\$000	Integradas.....	1 a 1.000	Titulos....	Portador....	Julho.....	1912	—
Oetterer Speers & Comp. (Fabrica de Santa Rosalia)..... D	100:000\$000	3.200:000\$000	3.200	1:000\$000	Integradas.....	1 a 3.200	Cautelas...	Nominativas.	Julho.....	1899	1949
Paulo Zsigmondy & Comp..... D	10:000\$000	490:000\$000	2.450	200\$000	Integradas.....	1 a 2.450	Cautelas...	Nominativas.	Março	1909	1920
Rodrigues & Comp. (Jornal do Comercio)..... D	100:000\$000	7.000:000\$000	7.000	1:000\$000	Integradas.....	1 a 7.000	Cautelas...	Nominativas.	Julho.....	1890	1946
Sampaio Correia & Comp.....	50:000\$000	1.350:000\$000	6.750	200\$000	Integradas.....	1 a 6.750	Titulos....	Nominativas.	Fevereiro..	1911	1918
Traiano de Medeiros & Comp.....	10:000\$000	1.500:000\$000	1.500	1:000\$000	Integradas.....	1 a 1.500	Cautelas...	No. nominativas.	Junho	1909	1958

