

MINISTERIO DA FAZENDA

TABELLAS EXPLICATIVAS DO ORÇAMENTO DA DESPEZA PARA O EXERCICIO

DE

1899

ORGANISADO DE ACCORDO COM A LEI N. 560 DE 31 DE DEZEMBRO DE 1898



RIO DE JANEIRO
IMPRESA NACIONAL

1899

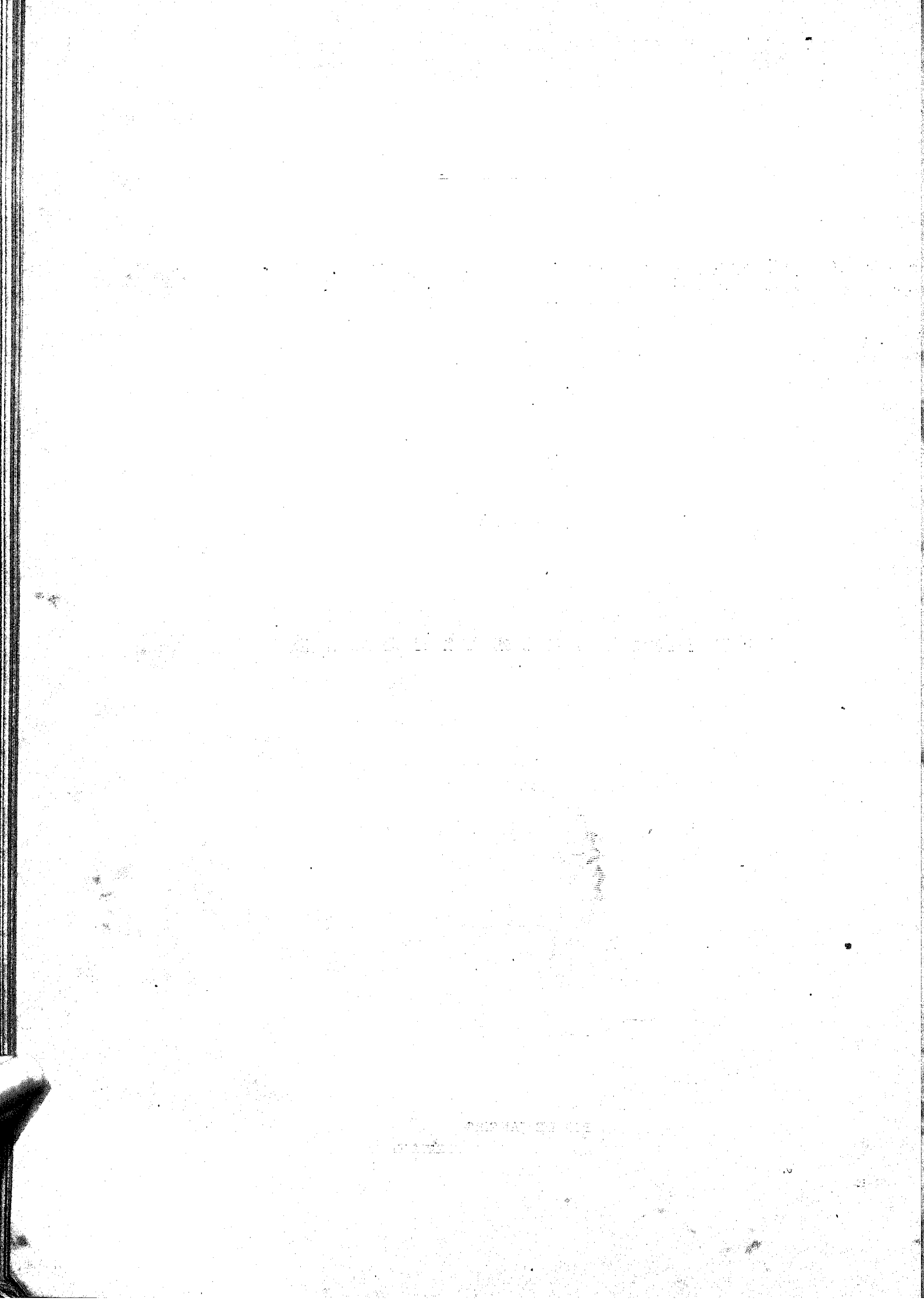

RESUMO

1. Juros e mais despesas da divida externa ao cambio de 27 d.....	15.095:831\$111
2. » amortização e mais despesas dos emprestimos nacionaes de 1868, 1879, 1889 (ouro) e 1897 (papel).....	13.544:555\$000
3. » idem idem da divida interna fundada.....	26.139:694\$000
4. Pensionistas.....	4.295:903\$663
5. Aposentados.....	3.500:000\$000
6. Thesouro Federal.....	993:875\$000
7. Tribunal de Contas.....	393:000\$000
8. Recebedoria da Capital Federal.....	355:790\$000
9. Caixa da Amortização.....	372:382\$500
10. Casa da Moeda.....	1.091:300\$000
11. Imprensa Nacional e <i>Diario Official</i>	1.158:000\$000
12. Laboratorio Nacional de Analyses.....	65:400\$000
13. Administração e custeio dos ^o proprios nacionaes.....	99:840\$000
14. Delegacia do Thesouro em Londres.....	36:600\$000
15. Delegacias Fiscaes.....	1.465:716\$000
16. Alfandegas.....	8.733:494\$402
17. Mesas de Rendas.....	656:018\$000
18. Empregados das Repartições e logares extinctos.....	311:700\$000
19. Fiscalização dos impostos de consumo.....	1.000:000\$000
20. Commissão de 2% aos vendedores particulares de estampilhas.....	200:000\$000
21. Ajudás de custo.....	30:000\$000
22. Gratificações por serviços temporarios e extraordinarios.....	30:000\$000
23. Juros dos bilhetes do Thesouro.....	480:000\$000
24. » dos emprestimos do Cofre de Orphãos.....	650:000\$000
25. » dos depositos das Caixas Economicas e Monte de Soccorro.....	4.500:000\$000
26. » diversos.....	50:000\$000
27. Diferenças de cambio.....	60.208:000\$000
28. Commissões e corretagens.....	38:000\$000
29. Despezas eventuaeas.....	100:000\$000
30. Reposições e restituções.....	500:000\$000
31. Exercicios findos.....	2.000:000\$000
32. Obras.....	607:800\$000
33. Creditos especiaes.....	11.777:751\$035
	<hr/>
	160.481:250\$711

1. Juros e mais despesas da divida externa ao cambio de 27 d.

EMPRESTIMOS	TAXA	JUROS	COMMISSÃO	SOMMA	
				£	RÉIS
De 1888 a vencer-se em 1922.....	4 ½	148.140 0 0	1.481 0 0	149.621 0 0	1.329:964\$444
» 1888 » 1925.....	4 ½	238.437 0 0	2.384 0 0	240.821 0 0	2.140:631\$112
» 1889 » 1945.....	4	735.528 0 0	7.355 0 0	742.883 0 0	6.603:404\$444
» 1895 » 1936.....	5	366.580 0 0	3.665 0 0	370.245 0 0	3.291:066\$667
		1.488.685 0 0	14.885 0 0	1.503.570 0 0	13.365:066\$667
» 1898 » 1961.....	5	160.732 0 0	33.979 0 0	194.711 0 0	1.730:764\$444
		1.649.417 0 0	48.864 0 0	1.698.281 0 0	15.095:831\$111

2. Juros e amortização e mais despesas dos empréstimos nacionaes de 1868, 1879 e 1889, contrahidos em virtude dos Decretos ns. 4244 de 15 de setembro de 1868, 7384 de 19 de julho de 1879, 10.322 de 27 de agosto de 1889 e 2695 de 29 de novembro de 1897.

Juros e amortização do de 1868, ao cambio de 27 d. por mil réis.....	2.100:000\$000
Idem idem do de 1879, idem.....	1.110:555\$000
Idem do de 1889, idem.....	734:000\$000
Idem idem do de 1897 em papel	9.600:000\$000
	13.544:555\$000
Pagaveis nas seguintes estações:	
Na Capital Federal, pela Caixa de Amortização.....	12.112:500\$750
Nas Alfandegas e Delegacias Fiscaes dos Estados :	
Da Bahia.....	9:382\$500
De Pernambuco.....	4:165\$500
Do Maranhão.....	2:000\$000
Do Pará.....	506\$250
De S. Paulo.....	6:000\$000
Do Rio Grande do Sul.....	10:000\$000
Nas Agencias estabelecidas em Londres, Paris e Lisboa.....	1.400:000\$000
	13.544:555\$000

3. Juros da divida interna fundada

	JUROS	AMORTIZAÇÃO	TOTAL
Lei de 15 de novembro de 1827			
APOLICES DE 6 % CONVERTIDAS EM TITULOS DE 5 %			
Juros e amortização de 20.758:890\$ que, juntos a 6.482:200\$ de apolices pagas aos possuidores que não acceitaram a conversão, e a de 4.686:500\$ de apolices compradas de conformidade com o art. 1º do Decreto n. 823 A, de 6 de outubro de 1890, e tambem a de 119.747:600\$ de titulos convertidos ao juro de 4 % em ouro, nos termos do mesmo Decreto e reconvertidas ao de 5 % papel, pelo Decreto n. 2907 de 11 de junho de 1898, prefazem o capital de 339.675:100\$000.....	10.411:930\$000	2.087:583\$000	
Idem idem de 12:200\$, sendo 2:000\$ a emittir, para o resgate de acções da Estrada de Ferro de Baturité, e 10:200\$ para pagamento de reclamações brasileiras e portuguezas, de conformidade com a Resolução de 25 de setembro de 1810.....	610\$000	122\$000	
	10.412:540\$000	2.087:710\$000	12.500:250\$000
APOLICES DE 5 %			
Rio de Janeiro — Juros e amortização de 161.099:990\$ que addicionados a 4.907:400\$ de titulos de 4 % em ouro, reconvertidos ao juro de 5 % papel, pelo Decreto n. 2907 de 11 de junho de 1898, prefazem o capital de 166.007:300\$000.....	8.054:995\$000	1.610:999\$000	
Bahia.....	14:510\$000	2:932\$000	
Pernambuco.....	3:220\$000	644\$000	
Maranhão.....	1:820\$000	364\$000	
Rio Grande do Sul.....	3:980\$000	796\$000	
Goyaz.....	2:050\$000	410\$000	
Mato Grosso.....	7:820\$000	1:564\$000	
Juros e amortização de 124.655:000\$ de apolices de 4 % em ouro, reconvertidas ao juro de 5 % papel, pelo Decreto n. 2907 de 11 de junho de 1898.....	6.232:750\$000	1.246:550\$000	
Idem, idem de 431:000\$ a emittir para completar a somma de 104.987:000\$ em que importou o emprestimo autorizado pelo Decreto n. 1976 de 25 de fevereiro de 1895.....	21:550\$000	4:310\$000	
Idem, idem de 44:500\$ a emittir para o resgate das acções da Estrada de Ferro S. Paulo e Rio de Janeiro, comprehendida a quantia de 200\$ em titulo de 4 % ouro, convertido ao de 5 % papel, pelo citado Decreto n. 2907.....	2:225\$000	445\$000	
Idem, idem de 218:400\$ a emittir em pagamento das dividas inscriptas no Grande Livro da divida publica e nos auxiliares, sendo das primeiras 90:000\$ e das segundas 128:400\$000.....	10:920\$000	2:184\$000	
Idem, idem de 31.163:800\$ a emittir como bonificação, na razão de 250\$ por 1:000\$, aos possuidores dos titulos de 4 % ouro, convertidos ao juro de 5 % papel, pelo referido Decreto n. 2907.....	1.558:190\$000	311:638\$000	
	15.914:030\$000	3.182:806\$000	19.096:836\$000
APOLICES DE 4 %			
Rio de Janeiro — Juros e amortização de 119:600\$ de apolices emittidas ha muitos annos.....	4:784\$000	1:196\$000	5:980\$000
RECAPITULAÇÃO			
Apolices de 5 % emittidas.....	24.733:075\$000	4.951:817\$000	
Ditas por emittir.....	1.593:495\$000	318:099\$000	
Ditas de 4 % emittidas.....	4:784\$000	1:196\$000	
	26.331:354\$000	5.271:712\$000	31.603:066\$000
O total acima pertence:			
a juros de apolices em circulação.....		24.737:859\$000	} 31.603:066\$000
a ditos das que se tem de emittir.....		1.593:495\$000	
a amortização.....		5.271:712\$000	
Deduzindo-se a amortização por estar suspensa ha muitos annos.....			5.463:372\$000
			26.139:694\$000

4. Pensionistas

Importancia orçada para o exercicio de 1899, inclusive 500:000\$ para as despesas de funeral e pagamento de novas pensões concedidas.....	4.295:903\$668
---	----------------

5. Aposentados

Importancia orçada para o exercicio de 1899, inclusive 100:000\$, para attender a concessão de novas aposentadorias.....	3.500:000\$000
--	----------------

7. Tribunal de Contas

Decreto Legislativo n. 392 de 8 de outubro de 1896 e Decreto n. 2409 de 23 de dezembro de 1896.

		ORDENADO	GRATIFICAÇÃO	TOTAL	
PESSOAL					
Presidente.....	1	10:000\$000	8:000\$000	18:000\$000	
Directores.....	3	10:000\$000	5:000\$000	45:000\$000	
Representante do Ministerio Publico.....	1	10:000\$000	5:000\$000	15:000\$000	
Sub-directores.....	3	6:000\$000	3:000\$000	27:000\$000	
Secretario.....	1	6:000\$000	3:000\$000	9:000\$000	
Primeiros escripturarios.....	14	4:000\$000	2:000\$000	84:000\$000	
Segundos »	14	3:200\$000	1:600\$000	67:200\$000	
Terceiros »	16	2:400\$000	1:200\$000	57:600\$000	
Quartos »	10	1:600\$000	800\$000	24:000\$000	
Cartorario.....	1	2:400\$000	1:200\$000	3:600\$000	
Ajudante.....	1	1:600\$000	800\$000	2:400\$000	
Continuos.....	4	1:300\$000	700\$000	8:000\$000	360:800\$000
	69				
Salario a seis serventes, a 100\$ mensaes.....					7:200\$000
					368:000\$000
MATERIAL					
Artigos de expediente.....				10:000\$000	
Acquisição de livros.....				4:000\$000	
Impressão do Relatorio, das actas e publicações diversas.....				8:000\$000	
Diversas despezas.....				3:000\$000	25:000\$000
					393:000\$000

8. Recebedoria da Capital Federal

Decreto n. 5323 de 30 de junho de 1873, Lei n. 2940 de 31 de outubro de 1879, arts. 8º e 9º, Decreto n. 3014 de 23 de outubro de 1880, Lei n. 3230 de 3 de setembro de 1884, art. 18 n. 14, Decretos n. 10.169 de 26 de janeiro e n. 14 de 27 de novembro de 1889, Decreto n. 172 de 21 de janeiro de 1890, Decreto n. 1203 de 28 de dezembro de 1892, Lei n. 126 B de 21 de novembro de 1892, Decreto n. 1.166 de 17 de dezembro de 1892, Decreto n. 1482 A de 24 de julho de 1893, Decreto n. 358 de 26 de dezembro de 1895 e Decreto n. 2807 de 31 de janeiro de 1898 e Lei n. 560 de 31 de dezembro de 1898.

		QUOTAS	ORDENADO	SOMMA	TOTAL
PESSOAL					
Director.....	1	40	8:000\$000	8:000\$000	
Sub-director.....	1	30	6:000\$000	6:000\$000	
Primeiros escripturarios.....	8	20	4:000\$000	32:000\$000	
Segundos ».....	10	16	3:200\$000	32:000\$000	
Terceiros ».....	10	12	2:400\$000	24:000\$000	
Quartos ».....	12	8	1:600\$000	19:200\$000	
Thesoureiro.....	1	30	6:000\$000	6:000\$000	
Fieis — 500\$ para quebras.....	4	14	2:800\$000	13:200\$000	
Porteiro.....	1	12	2:400\$000	2:400\$000	
Continuos.....	5	7	1:300\$000	6:500\$000	
	53			149:300\$000	
739 quotas na razão de 0,65 % sobre a lotação de 18.000:000\$000.....				117:000\$000	
Salario de 6 serventes.....				7:200\$000	
Porcentagem de 8 % de 490:000\$ pela cobrança no domicilio dos contribuintes da cidade.....				39:200\$000	
Idem de 10 % sobre 120:000\$, idem idem, fóra da cidade.....				12:000\$000	324:700\$000
MATERIAL					
Acquisição de estampilhas do sello adhesivo.....				14:000\$000	
Expediente: Acquisição e encadernação de livros, papel, pennas e outros artigos.....				6:000\$000	
Preparos de talões, impressos e publicações.....				6:000\$000	
Moveis: acquisição e concertos.....				3:090\$000	
Diversas despezas.....				2:000\$000	31:090\$000
					355:790\$000

9. Caixa de Amortização

Decretos ns. 9370 de 14 de fevereiro de 1885, 249 de 6 de março e 995 A de 10 de novembro de 1890
e Lei n. 560 de 31 de dezembro de 1898

		ORDENADO	GRATIFICAÇÃO	TOTAL
PESSOAL				
Inspector.....	1	8:000\$000	4:000\$000	12:000\$000
Chefes de secção.....	2	4:800\$000	2:400\$000	14:400\$000
Primeiros escripturarios.....	5	3:800\$000	1:900\$000	23:500\$000
Segundos ».....	5	2:800\$000	1:500\$000	21:500\$000
Terceiros ».....	5	1:900\$000	900\$000	14:000\$000
Quartos ».....	4	1:500\$000	800\$000	9:200\$000
Thesoureiros.....	2	5:700\$000	2:900\$000	19:200\$000
Quebras 2:000\$000				
Fieis.....	8	3:000\$000	1:500\$000	38:000\$000
Corretor.....	1	4:800\$000	2:400\$000	7:200\$000
Ajudantes.....	4	3:100\$000	1:700\$000	19:200\$000
Conferentes.....	8	3:100\$000	1:700\$000	38:400\$000
Arquivista.....	1	1:900\$000	900\$000	2:800\$000
Carimbadores.....	5	1:400\$000	700\$000	10:500\$000
Porteiro.....	1	2:400\$000	1:200\$000	3:600\$000
Continuos.....	2	1:300\$000	700\$000	4:000\$000
	<u>54</u>			<u>240:500\$000</u>
Gratificação a 8 serventes a 100\$ mensaes, inclusive mais \$500 réis diarios ao encarregado do serviço da guarda.....				9:782\$500
				<u>250:282\$500</u>
MATERIAL				
Expediente: Livros, papel e outros artigos.....			4:500\$000	
Moveis: Acquisição e concertos.....			1:000\$000	
Encomendas de notas ao cambio de 27 d. por 1\$000.....			100:000\$000	
Assignatura das mesmas.....			10:000\$000	
Despesas diversas.	Iluminação.....		6:600\$000	122:100\$000
	Impressos e publicação de editaes.....			
	Transporte e guarda de valores.....			
	Serviço telephonic e outras despesas.....			
				<u>372:382\$500</u>

10. Casa da Moeda

Decretos ns. 5536 de 31 de janeiro de 1874, 995 A de 10 de novembro de 1890, 358 de 26 de dezembro de 1895

		ORDENADO	GRATIFICAÇÃO	SOMMA	TOTAL
PESSOAL					
Director.....	1	6:000\$000	4:000\$000	10:000\$000	
Primeiro escripturario.....	1	3:200\$000	1:600\$000	4:800\$000	
Segundo »	1	2:400\$000	1:200\$000	3:600\$000	
Terceiro »	1	1:600\$000	800\$000	2:400\$000	
Quarto »	1	1:800\$000	700\$000	2:000\$000	
Thesoureiro.....	1	3:200\$000	1:600\$000	4:800\$000	
Fiel do dito.....	1	2:400\$000	1:200\$000	3:600\$000	
Porteiro.....	1	2:000\$000	1:000\$000	3:000\$000	
Continuos.....	2	1:200\$000	600\$000	3:600\$000	37:800\$000
EMPREGADOS TECHNICOS E PESSOAL OPERARIO DAS OFFICINAS.					
Fiel de balanças.....	2	2:700\$000	1:300\$000	4:000\$000	
Desenhistas.....	2	2.200\$000	1:000\$000	6:400\$000	10:400\$000
LABORATORIO CHIMICO					
Chefe.....	1	3:600\$000	1:800\$000	5:400\$000	
Ensaiaadores.....	4	2:700\$000	1:300\$000	16:000\$000	
Praticantes de 1ª classe a 6\$ (em 300 dias).....	1	1:800\$000	1:800\$000	1:800\$000	
Ditos de 2ª classe a 5\$ (em 300 dias).....	3	1:500\$000	1:500\$000	1:500\$000	
Aprendizes de 1ª classe a 3\$ (em 300 dias).....	3	900\$000	900\$000	2:700\$000	
Ditos de 2ª classe a 2\$ (em 300 dias).....	3	600\$000	600\$000	1:800\$000	
Ditos de 3ª classe a 1\$ (em 300 dias).....	3	300\$000	300\$000	900\$000	
Ditos de 4ª classe a \$500 (em 300 dias).....	4	150\$000	150\$000	600\$000	
Servente a 4\$ (em 300 dias).....	1	1:200\$000	1:200\$000	1:200\$000	31:900\$000
OFFICINA DE FUNDIÇÃO					
Chefe.....	1	3:600\$000	1:800\$000	5:400\$000	
Ajudantes.....	2	2:700\$000	1:300\$000	8:000\$000	
Operarios de 1ª classe a 8\$ (em 300 dias).....	3	2:400\$000	2:400\$000	19:200\$000	
Ditos de 2ª classe a 7\$ (em 300 dias).....	5	2:100\$000	2:100\$000	10:500\$000	
Ditos de 3ª classe a 6\$ (em 300 dias).....	6	1:800\$000	1:800\$000	10:800\$000	
Ditos de 4ª classe a 5\$ (em 300 dias).....	6	1:500\$000	1:500\$000	9:000\$000	
Ditos de 5ª classe a 4\$ (em 300 dias).....	8	1:200\$000	1:200\$000	9:600\$000	
Aprendizes de 1ª classe a 3\$ (em 300 dias).....	12	900\$000	900\$000	10:800\$000	
Ditos de 2ª classe a 2\$ (em 300 dias).....	6	600\$000	600\$000	3:600\$000	
Ditos de 3ª classe a 1\$ (em 300 dias).....	6	300\$000	300\$000	1:800\$000	
Serventes a 4\$ (em 300 dias).....	8	1:200\$000	1:200\$000	9:600\$000	98:300\$000
OFFICINA DE LAMINAÇÃO					
Chefe.....	1	3:600\$000	1:800\$000	5:400\$000	
Ajudantes.....	2	2:700\$000	1:300\$000	8:000\$000	
Operarios de 1ª classe a 8\$ (em 300 dias).....	5	2:400\$000	2:400\$000	12:000\$000	
Ditos de 2ª classe a 7\$ (em 300 dias).....	8	2:100\$000	2:100\$000	16:800\$000	
Ditos de 3ª classe a 6\$ (em 300 dias).....	10	1:800\$000	1:800\$000	18:000\$000	
Ditos de 4ª classe a 5\$ (em 300 dias).....	13	1:500\$000	1:500\$000	19:500\$000	
Serventes a 4\$ (em 300 dias).....	3	1:200\$000	1:200\$000	3:600\$000	83:300\$000
OFFICINA DE MACHINAS					
Chefe.....	1	3:600\$000	1:800\$000	5:400\$000	
Ajudantes.....	2	2:700\$000	1:300\$000	8:000\$000	
Operarios de 1ª classe a 8\$ (em 300 dias).....	3	2:400\$000	2:400\$000	7:200\$000	
Ditos de 2ª classe a 7\$ (em 300 dias).....	4	2:100\$000	2:100\$000	8:400\$000	
Ditos de 3ª classe a 6\$ (em 300 dias).....	6	1:800\$000	1:800\$000	10:800\$000	
Ditos de 4ª classe a 5\$ (em 300 dias).....	10	1:500\$000	1:500\$000	15:000\$000	
Ditos de 5ª classe a 4\$ (em 300 dias).....	12	1:200\$000	1:200\$000	14:400\$000	
				69:200\$000	261:700\$000

	ORDENADO	GRATIFICAÇÃO	SOMMA.	TOTAL
			69:200\$000	261:700\$000
Aprendizes de 1ª classe a 3\$ (em 300 dias).....	6	900\$000	5:400\$000	
Ditos de 2ª classe a 2\$ (em 300 dias).....	6	600\$000	3:600\$000	
Ditos de 3ª classe a 1\$ (em 300 dias).....	6	300\$000	1:800\$000	
Ditos de 4ª classe a \$500 (em 300 dias).....	6	150\$000	900\$000	
Serventes a 4\$, inclusive os da portaria e os da secção central (em 300 dias)	5	1:200\$000	6:000\$000	86:900\$000
OFFICINA DE GRAVURA				
Chefe.....	3	3:600\$000	1:800\$000	5:400\$000
Gravadores.....	3	2:700\$000	1:300\$000	12:000\$000
Operarios de 1ª classe a 8\$ (em 300 dias).....	2		2:400\$000	4:800\$000
Ditos de 2ª classe a 7\$ (em 300 dias).....	2		2:100\$000	4:200\$000
Ditos de 3ª classe a 6\$ (em 300 dias).....	2		1:800\$000	3:600\$000
Ditos de 4ª classe a 5\$ (em 300 dias).....	2		1:500\$000	3:000\$000
Ditos de 5ª classe a 4\$ (em 300 dias).....	2		1:200\$000	2:400\$000
Aprendizes de 1ª classe a 3\$ (em 300 dias).....	2		900\$000	1:800\$000
Ditos de 2ª classe a 2\$ (em 300 dias).....	4		600\$000	2:400\$000
Ditos de 3ª classe a 1\$ (em 300 dias).....	4		300\$000	1:200\$000
Ditos de 4ª classe a \$500 (em 300 dias).....	4		150\$000	600\$000
Servente a 4\$ (em 300 dias).....	1		1:200\$000	1:200\$000
				42:600\$000
OFFICINA DE ESTAMPARIA				
Chefe.....	1	3:600\$000	1:800\$000	5:400\$000
Ajudante.....	1	2:700\$000	1:300\$000	4:000\$000
Operarios de 1ª classe a 8\$ (em 300 dias).....	2		2:400\$000	4:800\$000
Ditos de 2ª classe a 7\$ (em 300 dias).....	3		2:100\$000	6:300\$000
Ditos de 3ª classe a 6\$ (em 300 dias).....	5		1:800\$000	9:000\$000
Ditos de 4ª classe a 5\$ (em 300 dias).....	5		1:500\$000	7:500\$000
Ditos de 5ª classe a 4\$ (em 300 dias).....	4		1:200\$000	4:800\$000
Aprendizes de 1ª classe a 3\$ (em 300 dias).....	6		900\$000	5:400\$000
Ditos de 2ª classe a 2\$ (em 300 dias).....	16		600\$000	3:600\$000
Ditos de 3ª classe a 1\$ (em 300 dias).....	6		300\$000	1:800\$000
Ditos de 4ª classe a \$500 (em 300 dias).....	0		150\$000	1:500\$000
Servente a 4\$ (em 300 dias).....	1		1:200\$000	1:200\$000
				55:300\$000
OFFICINA DE XILOGRAPHIA				
Chefe.....	5	3:600\$000	1:800\$000	5:400\$000
Operarios de 1ª classe a 8\$ (em 300 dias).....	5		2:400\$000	12:000\$000
Ditos de 2ª classe a 7\$ (em 300 dias).....	5		2:100\$000	10:500\$000
Ditos de 3ª classe a 6\$ (em 300 dias).....	6		1:800\$000	10:800\$000
Ditos de 4ª classe a 5\$ (em 300 dias).....	6		1:500\$000	9:000\$000
Ditos de 5ª classe a 4\$ (em 300 dias).....	6		1:200\$000	7:200\$000
Aprendizes de 1ª classe a 3\$ (em 300 dias).....	6		900\$000	5:400\$000
Ditos de 2ª classe a 2\$ (em 300 dias).....	6		600\$000	3:600\$000
Ditos de 3ª classe a 1\$ (em 300 dias).....	6		300\$000	1:800\$000
Ditos de 4ª classe a \$500 (em 300 dias).....	6		150\$000	900\$000
Serventes a 4\$ (em 300 dias).....	2		1:200\$000	2:400\$000
				69:000\$000
Secção de trabalhos e reparos do estabelecimento.....				30:000\$000
Serviços extraordinarios (serviço nocturno, trabalhos aos domingos e dias feriados).....				60:000\$000
MATERIAL				
Papel, pennas, tinta, livros em branco, impressos, etc.....				12:400\$000
Luz para o corpo da guarda e para dias de festa nacional.....				
Concerto e reforma de moveis.....				
Asseio do edificio e despezas diversas.....				
				605:500\$000

	ORDENADO	GRATIFICAÇÃO	SOMMA	TOTAL
			12:400\$000	605:500\$000
Reagentes, cadinhos, tijolos, etc.....			35:000\$000	
Material para a fabricação das moedas de nickel e bronze.....			15:000\$000	
Combustiveis.....			80:000\$000	
Papel, tinta, oleos, vernizes, gomas (para sellos, estampilhas, etc.).....			80:000\$000	
Ferro, aço, graxas, madeiras, etc.....			10:000\$000	
Saccos para condução de nickel, cobre, prata e luvas para os trabalhos dos fornos.....			10:000\$000	
Machinas e utensis.....			4:000\$000	
Materiaes para as obras.....			30:000\$000	
Acquisição de nickel e cobre ao cambio de 27.....			200:000\$000	
Acquisição de dois aparelhos de platina para afinar o ouro.....			10:000\$000	486:400\$000
				1.091:900\$000

Observação

Nas verbas das offeinas consideram-se incluidos os operarios dispensados do ponto.

11. Imprensa Nacional e Diario Official

Leis ns. 3229 de 3 de setembro de 1884, art. 8º, n. 2, e 125 de 18 de novembro de 1892, e Decretos ns. 10.269 de 20 de julho de 1869, 1166 de 17 de dezembro de 1892, 1541 C de 31 de agosto de 1893, 1938 de 14 de janeiro de 1895 e 358 de 26 de dezembro de 1896 e Lei n. 560 de 31 de dezembro de 1898

PESSOAL			
ADMINISTRAÇÃO			
1 Director geral.....	Ord. e grat.....	9:000\$000	
SECÇÃO CENTRAL			
1 Chefe de Secção.....	Ord. e grat.....	6:000\$000	
1 1º Escripturario.....	» »	4:800\$000	
2 2ºs ditos.....	» »	7:200\$000	
2 3ºs ditos.....	» »	4:800\$000	
1 Thesoureiro.....	» »	6:000\$000	
1 Fiel.....	» »	3:000\$000	
1 Almozarife.....	» »	4:200\$000	
1 Porteiro.....	» »	3:000\$000	48:000\$000
DIARIO OFFICIAL			
1 Redactor.....	Gratificação.....	5:600\$000	
3 Auxiliares.....	»	10:080\$000	15:680\$000
SECÇÃO DE ARTES			
OFFICINAS			
<i>Pessoal permanente</i>			
1 Inspector tecnico das officinas.....		6:000\$000	
1 Apontador geral.....		3:360\$000	
1 Agente do almoxarifado.....		3:000\$000	
1 Mestre da officina de composição.....		5:100\$000	
1 Mestre da officina de impressão typographica.....		4:200\$000	
1 Mestre da officina de serviços accessorios.....		4:200\$000	
1 Mestre da officina de fundição de tipos.....		4:200\$000	
1 Mestre da officina de gravura.....		4:200\$000	
1 Contramestre da officina de composição.....		3:840\$000	
1 Contramestre da officina de serviços accessorios.....		3:360\$000	
1 Chefe da revisão.....		3:600\$000	
1 Chefe do serviço da impressão lithographica.....		3:600\$000	
1 Chefe do serviço de galvanoplastia e stereotypia.....		3:360\$000	
1 Chefe do serviço da pautaço.....		3:360\$000	
1 Chefe do serviço da expedição.....		3:360\$000	
1 Chefe do serviço de reparo de machinas.....		3:360\$000	
1 Chefe do serviço de carpintaria e obras.....		3:360\$000	
1 Chefe do serviço dos motores.....		3:360\$000	
1 Chefe do serviço da revisão do <i>Diario Official</i>		3:360\$000	
1 Paginador do <i>Diario Official</i>		3:600\$000	
1 Impressor e machinista, idem.....		3:600\$000	
		79:476\$000	
PESSOAL AMOVIVEL			
Revisores, conferentes, chefes de turma, aprendizes, escreventes, empregados avulsos, artistas pagos a jornal ou por obra feita, e serventes.....		651:844\$000	791:320\$000
MATERIAL			
Artigos de consumo e aquisição de machinas e instrumentos de trabalho para as officinas e outras despesas inclusive carros e differenças de cambio no pagamento dos objectos vindos da Europa.....			795:000\$000
EXPEDIENTE			
Objectos para o expediente e despesas miudas.....			3:000\$000
			1.158:000\$000

12. Laboratorio Nacional de Analyses na Alfandega da Capital Federal

Decreto n. 277 G de 22 de março de 1890, art. 11 n. II da Lei n. 126 B de 21 de novembro de 1892
e Decreto n. 1257 de 23 de fevereiro de 1893

		ORDENADO	GRATIFICAÇÃO	TOTAL	
PESSOAL					
Director.....	1	5:000\$000	3:000\$000	8:000\$000	
Chimicos de 1ª classe.....	2	3:200\$000	1:600\$000	9:600\$000	
Ditos de 2ª classe.....	4	2:400\$000	1:200\$000	14:400\$000	
Ditos de 3ª classe.....	4	2:000\$000	1:000\$000	12:000\$000	
Escripturario.....	1	2:000\$000	1:000\$000	3:000\$000	
Amanuense.....	1	1:200\$000	600\$000	1:800\$000	
Porteiro-conservador.....	1	1:600\$000	800\$000	2:400\$000	51:200\$000
	14				
Salario a serventes.....					2:900\$000
					54:100\$000
MATERIAL					
Livros, jornaes scientificos e objectos de expediente.....				3:200\$000	
Acquisição de reactivos e de instrumentos e conservação destes.....				6:000\$000	
Consumo de gaz.....				900\$000	
Despezas extraordinarias e eventuaes, inclusive asseio do edificio.....				1:200\$000	11:300\$000
					65:400\$000

13. Administração e custeio dos proprios e fazendas nacionaes

Decreto n. 100 A de 28 de dezembro de 1889 e diversas ordens do Thesouro, Lei n. 360 de 30 de dezembro de 1895, art. 7º, n. 18 e art. 8º n. 4

	CAPITAL FEDERAL	PARÁ	AMAZONAS	TOTAL
PESSOAL				
Zelador dos proprios nacionaes.....	9:000\$000			9:000\$000
Ajudante.....	6:000\$000			6:000\$000
Auxiliar.....	3:400\$000			3:400\$000
Superintendente da Quinta da Boa Vista.....	4:800\$000			4:800\$000
Feitor e trabalhadores.....	8:400\$000			8:400\$000
Superintendente da Fazenda de Santa Cruz.....	4:800\$000			4:800\$000
Diversos empregados e campeiros, inclusive porcentagem ao cobrador.....	20:000\$000			20:000\$000
MATERIAL				
Despezas com o expediente.....	500\$000			500\$000
Ditas com as vistorias.....	500\$000			500\$000
Ditas com a companhia de esgotos.....	4:000\$000			4:000\$000
Custeio e mais despezas com a Quinta da Boa Vista.....	2:000\$000			2:000\$000
Dito idem com a Fazenda de Santa Cruz.....	5:440\$000			5:440\$000
Dito e mais despezas.....		10:000\$000	1:000\$000	11:000\$000
Despeza com a comissão do arrolamento, discriminação, demarcação e verificação de todos os proprios nacionaes.....	20:000\$000			20:000\$000
	88:840\$000	10:000\$000	1:000\$000	99:840\$000

14. Delegacia do Thesouro em Londres

Decreto n. 2807 de 31 de janeiro de 1898

PESSOAL		ORDENADO	GRATIFICAÇÃO	TOTAL
Delegado	1	6:000\$000	9:000\$000	15:000\$000
Escriturarios.....	2	3:200\$000	4:600\$000	15:600\$000
				30:600\$000
MATERIAL				
Aluguel de casa, expediente e mais despezas.....				6:000\$000
Ao cambio de 27 d. por 1\$000.....				36:600\$000

15. Delegacias fiscaes

Lei n. 126 B de 21 de novembro de 1892, Decretos ns. 1166 de 17 de dezembro de 1892, 1582 de 31 de outubro de 1893, 358 de 26 de dezembro de 1895, Lei n. 490 de 16 de dezembro de 1897 e Decreto n. 2807 de 31 de janeiro de 1898.

		ORDENADO	GRATIFICAÇÃO	SOMMA	TOTAL
S. PAULO					
Pessoal:					
Delegado.....	1	6:000\$000	3:000\$000	9:000\$000	
Primeiros escripturarios.....	3	3:200\$000	1:600\$000	14:400\$000	
Segundos »	3	2:600\$000	1:400\$000	12:000\$000	
Terceiros »	3	1:600\$000	800\$000	7:200\$000	
Quartos »	4	1:300\$000	700\$000	8:000\$000	
Thesoureiro.....	1	4:000\$000	2:000\$000	6:600\$000	
Pagador.....	1	3:200\$000	1:600\$000	4:800\$000	
Fieis.....	2	1:600\$000	800\$000	4:800\$000	
Cartorario.....	1	1:600\$000	800\$000	2:400\$000	
Porteiro.....	1	2:400\$000	1:200\$000	3:600\$000	
Continuos.....	3	800\$000	400\$000	3:600\$000	
	23			76:400\$000	
Salarios a 3 serventes — 3\$20 em 300 dias.....				2:880\$000	
Material:					
Expediente.....		Acquisição e encadernação de livros, papel, e outros artigos.....	6:000\$000		
Moveis.....		Compra e concertos.....	200\$000		
Diversas despezas.....		{ Iluminação..... Publicação de editaes..... Assignatura do <i>Diario Official</i> ... Serviço telegraphico..... Agua, asseio, etc..... Despezas judiciaes..... }	5:238\$000		
				11:438\$000	90:718\$000
MINAS GERAES					
Pessoal:					
Delegado.....	1	6:000\$000	3:000\$000	9:000\$000	
Primeiros escripturarios.....	2	3:200\$000	1:600\$000	9:600\$000	
Segundos »	2	2:600\$000	1:400\$000	8:000\$000	
Terceiros »	2	1:600\$000	800\$000	4:800\$000	
Quartos »	2	1:300\$000	700\$000	4:000\$000	
Thesoureiro-pagador.....	1	4:000\$000	2:000\$000	6:400\$000	
Fiel.....	1	1:600\$000	800\$000	2:400\$000	
Cartorario.....	1	1:600\$000	800\$000	2:400\$000	
Porteiro.....	1	2:400\$000	1:200\$000	3:600\$000	
Continuos.....	2	800\$000	400\$000	2:400\$000	
	15			52:600\$000	
Salarios a 2 serventes — 3\$ em 300 dias.....				1:800\$000	
Material:					
Expediente.....		Acquisição e encadernação de livros, papel e outros artigos.....	4:500\$000		
Moveis.....		Compra e concertos.....	200\$000		
Diversas despezas.....		{ Iluminação..... Publicação de editaes..... Assignatura do <i>Diario Official</i> ... Serviço telegraphico..... Agua, asseio, etc..... Despezas judiciaes..... }	938\$000		
				5:638\$000	60:038\$000
BAHIA					
Pessoal:					
Delegado.....	1	6:000\$000	3:000\$000	9:000\$000	
Primeiros escripturarios.....	3	3:200\$000	1:600\$000	14:400\$000	
Segundos »	3	2:600\$000	1:400\$000	12:000\$000	
Terceiros »	3	1:600\$000	800\$000	7:200\$000	
Quartos »	4	1:300\$000	700\$000	8:000\$000	
Thesoureiro.....	1	4:000\$000	2:000\$000	6:600\$000	
Pagador.....	1	3:200\$000	1:600\$000	4:800\$000	
Fieis.....	2	1:600\$000	800\$000	4:800\$000	
Cartorario.....	1	1:600\$000	800\$000	2:400\$000	
Porteiro.....	1	2:400\$000	1:200\$000	3:600\$000	
Continuos.....	3	800\$000	400\$000	3:600\$000	
	23			76:400\$000	
Salarios a 3 serventes — 3\$200 em 300 dias.....				2:880\$000	
				79:280\$000	150:756\$000

		ORDENADO	GRATIFICAÇÃO	SOMMA	TOTAL
DELEGACIAS FISCAES					
BAHIA (continuação)					
Material :					
Expediente	Acquisição e encadernação de livros, papel e outros artigos	4:800\$000			
Movéis	Compra e concertos	200\$000			
Diversas despesas.	{ <ul style="list-style-type: none"> Iluminação Publicação de editaes Assignatura do <i>Diario Official</i> Serviço telegraphico Agua, asseio, etc Despezas judiciaes }	2:406\$000			
				7:406\$000	86:686\$000
PERNAMBUCO					
Pessoal :					
Delegado		1	6:000\$000	3:000\$000	9:000\$000
Primeiros escripturarios		3	3:200\$000	1:600\$000	14:400\$000
Segundos »		3	2:600\$000	1:400\$000	12:000\$000
Terceiros »		3	1:600\$000	800\$000	7:200\$000
Quartos »		4	1:300\$000	700\$000	8:000\$000
Thesoureiro	Quebras... 600\$000	1	4:000\$000	2:000\$000	6:600\$000
Pagador		1	3:200\$000	1:600\$000	4:800\$000
Fieis		2	1:600\$000	800\$000	4:800\$000
Cartorario		1	1:600\$000	800\$000	2:400\$000
Porteiro		1	2:400\$000	1:200\$000	3:600\$000
Continuos		3	800\$000	400\$000	3:600\$000
		23			76:400\$000
Salarios a 3 serventes — 3\$200 em 300 dias					2:880\$000
					79:280\$000
Material :					
Expediente	Acquisição e encadernação de livros, papel e outros artigos	4:800\$000			
Movéis	Compra e concertos	200\$000			
Diversas despesas.	{ <ul style="list-style-type: none"> Iluminação Publicação de editaes Assignatura do <i>Diario Official</i> Serviço telegraphico Agua, asseio, etc Despezas judiciaes }	2:406\$000			
				7:406\$000	86:686\$000
PARÁ					
Pessoal :					
Delegado		1	6:000\$000	3:000\$000	9:000\$000
Primeiros escripturarios		3	3:200\$000	1:600\$000	14:400\$000
Segundos »		3	2:600\$000	1:400\$000	12:000\$000
Terceiros »		3	1:600\$000	800\$000	7:200\$000
Quartos »		4	1:300\$000	700\$000	8:000\$000
Thesoureiro	Quebras... 600\$000	1	4:000\$000	2:000\$000	6:600\$000
Pagador		1	3:200\$000	1:600\$000	4:800\$000
Fieis		2	1:600\$000	800\$000	4:800\$000
Cartorario		1	1:600\$000	800\$000	2:400\$000
Porteiro		1	2:400\$000	1:200\$000	3:600\$000
Continuos		3	800\$000	400\$000	3:600\$000
		23			76:400\$000
Gratificação até 20 % aos empregados					15:160\$000
Salarios a 3 serventes — 3\$200 em 300 dias					2:880\$000
					94:440\$000
Material :					
Expediente	Acquisição e encadernação de livros, papel e outros artigos	4:800\$000			
Movéis	Compra e concertos	200\$000			
Diversas despesas.	{ <ul style="list-style-type: none"> Iluminação Publicações de editaes Assignatura do <i>Diario Official</i> Serviço telegraphico Agua, asseio, etc Despezas judiciaes }	2:406\$000			
				7:406\$000	101:846\$000
					425:974\$000

		ORDENADO	GRATIFICAÇÃO	SOMMA	TOTAL
DELEGACIAS FISCAES					425:974\$000
RIO GRANDE DO SUL					
Pessoal:					
Delegado.....	1	6:000\$000	3:000\$000	9:000\$000	
Primeiros escripturarios.....	3	3:200\$000	1:600\$000	14:400\$000	
Segundos »	3	2:600\$000	1:400\$000	12:000\$000	
Terceiros »	4	1:600\$000	800\$000	9:600\$000	
Quartos »	4	1:300\$000	700\$000	8:000\$000	
Thesoureiro.....	1	4:000\$000	2:000\$000	6:400\$000	
Quebras.....	400\$000				
Pagador.....	1	4:000\$000	2:000\$000	6:000\$000	
Fieis.....	3	1:600\$000	800\$000	7:200\$000	
Cartorario.....	1	1:600\$000	800\$000	2:400\$000	
Porteiro.....	1	2:400\$000	1:200\$000	3:600\$000	
Continuos.....	3	800\$000	400\$000	3:600\$000	
	25			82:200\$000	
Salarios a 3 serventes — 3\$200 em 300 dias.....				2:880\$000	
				85:080\$000	
Material:					
Expediente.....		Acquisição e encadernação de livros, papel e outros artigos.....		4:800\$000	
Movéis.....		Compra e concertos.....		200\$000	
Diversas despesas.....		{ Iluminação..... Publicação de editaes..... Assignatura do <i>Diario Official</i> Serviço telegraphico..... Agua, asseio, etc..... Despesas judiciaes.....		2:406\$000	
				7:406\$000	
Para o serviço de repressão de contrabando.....				427:000\$000	519:486\$000
PARANÁ					
Pessoal:					
Delegado.....	1	4:800\$000	2:400\$000	7:200\$000	
Primeiros escripturarios.....	2	3:200\$000	1:600\$000	9:600\$000	
Segundos »	2	2:400\$000	1:200\$000	7:200\$000	
Terceiros »	2	1:600\$000	800\$000	4:800\$000	
Quartos »	2	1:300\$000	700\$000	4:000\$000	
Thesoureiro-pagador.....	1	3:600\$000	1:800\$000	5:800\$000	
Quebras.....	400\$000				
Fiel.....	1	1:600\$000	800\$000	2:400\$000	
Cartorario.....	1	1:600\$000	800\$000	2:400\$000	
Porteiro.....	1	2:000\$000	1:000\$000	3:000\$000	
Continuos.....	2	700\$000	300\$000	2:000\$000	
	15			48:400\$000	
Salarios a 3 serventes — 3\$000 em 300 dias.....				2:700\$000	
				51:100\$000	
Material:					
Expediente.....		Acquisição e encadernação de livros, papel e outros artigos..		5:000\$000	
Movéis.....		Compra e concertos.....		200\$000	
Diversas despesas.....		{ Iluminação..... Publicação de editaes..... Assignatura do <i>Diario Official</i> Serviço telegraphico..... Agua, asseio, etc..... Despesas judiciaes.....		1:618\$000	
				6:818\$000	57:918\$000
MARANHÃO					
Pessoal:					
Delegado.....	1	4:800\$000	2:400\$000	7:200\$000	
Primeiros escripturarios.....	2	3:200\$000	1:600\$000	9:600\$000	
Segundos »	2	2:400\$000	1:200\$000	7:200\$000	
Terceiros »	2	1:600\$000	800\$000	4:800\$000	
Quartos »	2	1:300\$000	700\$000	4:000\$000	
Thesoureiro-pagador.....	1	3:600\$000	1:800\$000	5:800\$000	
Quebras.....	400\$000				
Fiel.....	1	1:600\$000	800\$000	2:400\$000	
Cartorario.....	1	1:600\$000	800\$000	2:400\$000	
Porteiro.....	1	2:000\$000	1:000\$000	3:000\$000	
Continuos.....	2	700\$000	300\$000	2:000\$000	
	15			48:400\$000	
Salarios a 3 serventes — 3\$000 em 300 dias.....				2:700\$000	
				51:100\$000	1.003:378\$000

		ORDENADO	GRATIFICAÇÃO	SOMMA	TOTAL
				51:100\$000	1.003:378\$000
DELEGACIAS FISCAES					
MARANHÃO (Continuação)					
Material:					
Expediente.....	Acquisição e encadernação de livros, papel e outros artigos.....	5:000\$000			
Moveis.....	Compra e concertos.....	1:500\$000			
Diversas despesas.	{ Iluminação..... Publicação de editaes..... Assignatura do <i>Diario Official</i> Serviço telegraphico..... Agua, asseio, etc..... Despezas judiciaes..... }	1:618\$000		8:118\$000	59:218\$000
AMAZONAS					
Pessoal:					
Delegado.....		1 4:000\$000	5:000\$000	9:000\$000	
Primeiros escripturarios.....		3 2:100\$000	2:700\$000	14:400\$000	
Segundos »		3 1:600\$000	2:400\$000	12:000\$000	
Thesoureiro-pagador.....	Quebras 300\$000	1 2:600\$000	3:400\$000	6:300\$000	
Porteiro.....		1 1:700\$000	1:900\$000	3:600\$000	
Continuo.....		1 700\$000	800\$000	1:500\$000	
		10		46:800\$000	
Salarios a 2 serventes — 3\$200 em 300 dias.....				1:920\$000	
				48:720\$000	
Material:					
Expediente.....	Acquisição e encadernação de livros, papel, e outros artigos.....	3:200\$000			
Moveis.....	Compra e concertos.....	200\$000			
Diversas despesas.	{ Iluminação..... Publicação de editaes..... Assignatura do <i>Diario Official</i> Serviço telegraphico..... Agua, asseio, etc..... Despezas judiciaes..... }	800\$000		4:200\$000	52:920\$000
ALAGÓAS					
Pessoal:					
Delegado.....		1 4:000\$000	2:000\$000	6:000\$000	
Primeiros escripturarios.....		3 2:100\$000	1:100\$000	9:600\$000	
Segundos »		3 1:600\$000	800\$000	7:200\$000	
Thesoureiro-pagador.....	Quebras 300\$000	1 2:600\$000	1:400\$000	4:300\$000	
Porteiro-cartorario.....		1 1:700\$000	800\$000	2:500\$000	
Continuo.....		1 700\$000	300\$000	1:000\$000	
		10		30:600\$000	
Salarios a 2 serventes — 2\$500 em 300 dias.....				1:500\$000	
				32:100\$000	
Material:					
Expediente.....	Acquisição e encadernação de livros, papel e outros artigos.....	3:200\$000			
Moveis.....	Compra e concertos.....	200\$000			
Diversas despesas.	{ Iluminação..... Publicação de editaes..... Assignatura do <i>Diario Official</i> Serviço telegraphico..... Agua, asseio, etc..... Despezas judiciaes..... }	800\$000		4:200\$000	36:300\$000
				4:200\$000	1.151:816\$000

		ORDENADO	GRATIFICAÇÃO	SOMMA	TOTAL							
DELEGACIAS FISCAES					1.151:816\$000							
CEARÁ												
Pessoal:												
Delegado.....	1	4:000\$000	2:000\$000	6:000\$000								
Primeiros escripturarios.....	3	2:100\$000	1:100\$000	9:600\$000								
Segundos ».....	3	1:600\$000	800\$000	7:200\$000								
Thesoureiro-pagador.....	1	2:600\$000	1:400\$000	4:300\$000								
Porteiro-cartorario.....	1	1:700\$000	800\$000	2:500\$000								
Continuo.....	1	700\$000	300\$000	1:000\$000								
	10			30:600\$000								
Salarios a 2 serventes — 2\$500 em 300 dias.....				1:500\$000								
				32:100\$000								
Material:												
Expedienta.....		3:200\$000										
Movéis.....		200\$000										
Diversas despesas.....		800\$000										
<table border="0" style="width: 100%;"> <tr> <td style="width: 50%; vertical-align: top;"> { Iluminação..... Publicação de editaes..... Assignatura do <i>Diario Official</i>..... Serviço telegraphico..... Agua, asseio, etc..... Despezas judiciaes..... } </td> <td style="width: 5%; vertical-align: middle;">}</td> <td style="width: 10%; vertical-align: middle;">800\$000</td> <td style="width: 20%;"></td> <td style="width: 15%;"></td> <td style="width: 10%;"></td> </tr> </table>					{ Iluminação..... Publicação de editaes..... Assignatura do <i>Diario Official</i> Serviço telegraphico..... Agua, asseio, etc..... Despezas judiciaes..... }	}	800\$000				4:200\$000	36:300\$000
{ Iluminação..... Publicação de editaes..... Assignatura do <i>Diario Official</i> Serviço telegraphico..... Agua, asseio, etc..... Despezas judiciaes..... }	}	800\$000										
MATTO GROSSO												
Pessoal:												
Delegado.....	1	4:000\$000	2:000\$000	6:000\$000								
Primeiros escripturarios.....	3	2:100\$000	1:100\$000	9:600\$000								
Segundos ».....	3	1:600\$000	800\$000	7:200\$000								
Thesoureiro-pagador.....	1	2:600\$000	1:400\$000	4:300\$000								
Porteiro-cartorario.....	1	1:700\$000	800\$000	2:500\$000								
Continuo.....	1	700\$000	300\$000	1:000\$000								
	10			30:600\$000								
Salarios a 2 serventes — 2\$500 em 300 dias.....				1:500\$000								
				32:100\$000								
Material:												
Expediente.....		3:200\$000										
Movéis.....		200\$000										
Diversas despesas.....		800\$000										
<table border="0" style="width: 100%;"> <tr> <td style="width: 50%; vertical-align: top;"> { Iluminação..... Publicação de editaes..... Assignatura do <i>Diario Official</i>..... Serviço telegraphico..... Agua, asseio, etc..... Despezas judiciaes..... } </td> <td style="width: 5%; vertical-align: middle;">}</td> <td style="width: 10%; vertical-align: middle;">800\$000</td> <td style="width: 20%;"></td> <td style="width: 15%;"></td> <td style="width: 10%;"></td> </tr> </table>					{ Iluminação..... Publicação de editaes..... Assignatura do <i>Diario Official</i> Serviço telegraphico..... Agua, asseio, etc..... Despezas judiciaes..... }	}	800\$000				4:200\$000	
{ Iluminação..... Publicação de editaes..... Assignatura do <i>Diario Official</i> Serviço telegraphico..... Agua, asseio, etc..... Despezas judiciaes..... }	}	800\$000										
Para o serviço de repressão de contrabando na fronteira.....				60:000\$000	96:300\$000							
SANTA CATHARINA												
Pessoal:												
Delegado.....	1	3:200\$000	1:600\$000	4:800\$000								
Primeiros escripturarios.....	2	2:000\$000	1:000\$000	6:000\$000								
Segundos ».....	2	1:300\$000	700\$000	4:000\$000								
Thesoureiro-pagador.....	1	2:400\$000	1:200\$000	3:900\$000								
Porteiro-cartorario.....	1	1:400\$000	700\$000	1:800\$000								
Continuo.....	1	700\$000	300\$000	1:000\$000								
	8			21:500\$000								
Salarios a 2 serventes — 2\$500 em 300 dias.....				1:500\$000								
				23:000\$000	1.284:416\$000							

		ORDENADO	GRATIFICAÇÃO	SOMMA	TOTAL
DELEGACIAS FISCAES					
SANTA CATHARINA (continuação)					
Material :					
Expediente.....	Acquisição e encadernação de livros, papel e outros artigos.....	2:000\$000			
Moveis.....	Compra e concertos.....	200\$000			
Diversas despesas.	{ Iluminação..... Publicação de editaes..... Assignatura do <i>Diario Official</i> Serviço telegraphico..... Agua, asseio, etc..... Despezas judiciaes..... }	700\$000			
				2:900\$000	25:900\$000
ESPIRITO SANTO					
Pessoal :					
Delegado.....		1 3:200\$000	1:600\$000	4:800\$000	
Primeiros escripturarios.....		2 2:000\$000	1:000\$000	6:000\$000	
Segundos »		2 1:300\$000	700\$000	4:000\$000	
Thesoureiro-pagador.....	Quebras 300\$000	1 2:400\$000	1:200\$000	3:900\$000	
Porteiro-cartorario.....		1 1:100\$000	700\$000	1:800\$000	
Continuo.....		1 700\$000	300\$000	1:000\$000	
				21:500\$000	
Salarios a 2 serventes — 2\$500 em 300 dias.....				1:500\$000	
				23:000\$000	
Material :					
Expediente.....	Acquisição e encadernação de livros, papel e outros artigos.....	2:000\$000			
Moveis.....	Compra e concertos.....	200\$000			
Diversas despesas.	{ Iluminação..... Publicação de editaes..... Assignatura do <i>Diario Official</i> Serviço telegraphico..... Agua, asseio, etc..... Despezas judiciaes..... }	700\$000			
				2:900\$000	25:900\$000
SERGIPE					
Pessoal :					
Delegado.....		1 3:200\$000	1:600\$000	4:800\$000	
Primeiros escripturarios.....		2 2:000\$000	1:000\$000	6:000\$000	
Segundos »		2 1:300\$000	700\$000	4:000\$000	
Thesoureiro-pagador.....	Quebras 300\$000	1 2:400\$000	1:200\$000	3:900\$000	
Porteiro-cartorario.....		1 1:100\$000	700\$000	1:800\$000	
Continuo.....		1 700\$000	300\$000	1:000\$000	
				21:500\$000	
Salarios a 2 serventes — 2\$500 em 300 dias.....				1:500\$000	
				23:000\$000	
Material :					
Expediente.....	Acquisição e encadernação de livros, papel e outros artigos.....	2:000\$000			
Moveis.....	Compra e concertos.....	200\$000			
Diversas despesas.	{ Iluminação..... Publicação de editaes..... Assignatura do <i>Diario Official</i> Serviço telegraphico..... Agua, asseio, etc..... Despezas judiciaes..... }	700\$000			
				2:900\$000	25:900\$000
PARAHYBA					
Pessoal :					
Delegado.....		1 3:200\$000	1:600\$000	4:800\$000	
Primeiros escripturarios.....		2 2:000\$000	1:000\$000	6:000\$000	
Segundos »		2 1:300\$000	700\$000	4:000\$000	
Thesoureiro-pagador.....	Quebras 300\$000	1 2:400\$000	1:200\$000	3:900\$000	
Porteiro-cartorario.....		1 1:100\$000	700\$000	1:800\$000	
Continuo.....		1 700\$000	300\$000	1:000\$000	
				21:500\$000	
Salario a 2 serventes — 2\$500 em 300 dias.....				1:500\$000	
				23:000\$000	1:362:116\$000

		ORDENADO	GRATIFICAÇÃO	SOMMA	TOTAL
				23:000\$000	1.362:116\$000
DELEGACIAS FISCAES					
PARAHYBA (Continuação)					
Material:					
Expediente.....	Acquisição e encadernação de livros, papel e outros artigos.....	2:000\$000			
Moveis.....	Compra e concertos.....	200\$000			
Diversas despesas.	{ Iluminação..... Publicação de editaes..... Assignatura do <i>Diario Official</i> ... Serviço telegraphico..... Água, asseio, etc..... Despesas judiciaes..... }	700\$000			
				2:90000\$0	25:900\$000
RIO GRANDE DO NORTE					
Pessoal:					
Delegado.....		1	3:200\$000	1:600\$000	4:800\$000
Primeiros escripturarios.....		2	2:000\$000	1:000\$000	6:000\$000
Segundos.....		2	1:300\$000	700\$000	4:000\$000
Thesoureiro-pagador.....	Quebras 300\$000	1	2:400\$000	1:200\$000	3:900\$000
Porteiro-cartorario.....		1	1:100\$000	700\$000	1:800\$000
Continuo.....		1	700\$000	300\$000	1:000\$000
		8			21:500\$000
Salarios a 2 serventes — 2\$500 em 300 dias.....					1:500\$000
				23:000\$000	
Material:					
Expediente.....	Acquisição e encadernação de livros, papel e outros artigos.....	2:000\$000			
Moveis.....	Compra e concertos.....	200\$000			
Diversas despesas.	{ Iluminação..... Publicação de editaes..... Assignatura do <i>Diario Official</i> ... Serviço telegraphico..... Água, asseio, etc..... Despesas judiciaes..... }	700\$000			
				2:900\$000	25:900\$000
PIAUHY					
Pessoal:					
Delegado.....		1	3:200\$000	1:600\$000	4:800\$000
Primeiros escripturarios.....		2	2:000\$000	1:000\$000	6:000\$000
Segundos.....		2	1:300\$000	700\$000	4:000\$000
Thesoureiro-pagador.....	Quebras 300\$000	1	2:400\$000	1:200\$000	3:900\$000
Porteiro-cartorario.....		1	1:100\$000	700\$000	1:800\$000
Continuo.....		1	700\$000	300\$000	1:000\$000
		8			21:500\$000
Salarios a 2 serventes — 2\$500 em 300 dias.....					1:500\$000
				23:000\$000	
Material:					
Expediente.....	Acquisição e encadernação de livros, papel e outros artigos.....	2:000\$000			
Moveis.....	Compra e concertos.....	200\$000			
Diversas despesas.	{ Iluminação..... Publicação de editaes..... Assignatura do <i>Diario Official</i> ... Serviço telegraphico..... Água, asseio, etc..... Despesas judiciaes..... }	700\$000			
				2:900\$000	25:900\$000
					1.439:816\$000

		ORDENADO	GRATIFICAÇÃO	SOMMA	TOTAL
DELEGACIAS FISCAES					1.439:816\$000
GOYAZ					
Pessoal:					
Delegado.....		1	3:200\$000	1:600\$000	4:800\$000
Primeiros escripturarios.....		2	2:000\$000	1:000\$000	6:000\$000
Segundos		2	1:300\$000	700\$000	4:000\$000
Thesoureiro-pagador.....	Quebras 300\$000	1	2:400\$000	1:200\$000	3:900\$000
Porteiro-cartorario.....		1	1:100\$000	700\$000	1:800\$000
Continuo.....		1	700\$000	300\$000	1:000\$000
		8			21:500\$000
Salarios a 2 serventes — 2\$500 em 300 dias.....					1:500\$000
					23:000\$000
Material:					
Expediente.....	Acquisição e encadernação de livros, papel e outros artigos.....		2:000\$000		
Movéis.....	Compra e concertos.....		200\$000		
Diversas despesas.....	(Iluminação..... Publicação de editaes..... Assignatura do <i>Diario Official</i> Serviço telegraphico..... Agua, asseio, etc..... Despezas judiciaes.....)		700\$000		
					2:900\$000
					25:900\$000
					1.465:716\$000

16. Alfandegas

Decretos ns. 6272 de 2 de agosto de 1876, 7063 de 31 de outubro de 1878, 196 de 1 de fevereiro, 248 de 6 de março, 391 B de 10 de maio, 680 de 23 de agosto, 805 de 4 de outubro de 1890, 4166 de 17 de dezembro de 1892, 1582 de 31 de outubro de 1893, Lei n. 360 de 30 de dezembro de 1895, Decreto n. 361 de 2 de janeiro de 1896, Lei n. 490 de 16 de dezembro de 1897 e Decreto n. 2807 de 31 de janeiro de 1898, e Lei n. 560 de 31 de dezembro de 1898.

CAPITAL FEDERAL				TOTAL	
Pessoal					
Da Administração :	Ord.	Quotas			
Inspector.....	8:000\$000	36	1	8:000\$000	
Ajudante.....	5:400\$000	21	1	5:400\$000	
Chefes de secção.....	4:800\$000	19	3	14:400\$000	
Conferentes.....	4:200\$000	17	24	100:800\$000	
Primeiros escripturarios.....	4:000\$000	10	12	48:000\$000	
Segundos ».....	3:200\$000	8	30	96:000\$000	
Terceiros ».....	2:400\$000	6	32	76:800\$000	
Quartos ».....	1:600\$000	4	20	32:000\$000	
Guarda-mór.....	4:800\$000	21	1	4:800\$000	
Ajudantes..... Serviços na barra 1:800\$000	4:000\$000	10	2	11:600\$000	
Thesoureiro..... Quebras 1:000\$000	4:000\$000	16	1	5:000\$000	
Fleis.....	2:600\$000	7	7	18:200\$000	
Porteiro.....	3:600\$000	6	1	3:600\$000	
Ajudante.....	2:000\$000	5	1	2:000\$000	
Continuos.....	1:300\$000	3	10	13:000\$000	
Administrador das Capatazias.....	4:000\$000	16	1	4:000\$000	
Ajudantes.....	3:200\$000	8	2	6:400\$000	
Fleis de armazem.....	3:200\$000	8	16	51:200\$000	
			165	501:200\$000	
1.461 quotas na razão de 0,63 % sobre a lotação de 83.000:000\$000.....			522:899\$205	
Serventes da sala do expediente e do archivo a 100\$ mensaes de gratificação.....			30	36:000\$000	1.060:099\$205
Da Companhia de guardas:	Soldo	Grat. Adicional			
Primeiro commandante.....	2:400\$000	1:200\$000	1	3:600\$000	
Segundo dito.....	2:000\$000	1:000\$000	1	3:000\$000	
Sargentos.....	1:800\$000	900\$000	6	16:200\$000	
Guardas.....	1:600\$000	800\$000	180	432:000\$000	454:800\$000
			188		
Das Capatazias :					
Apontador a 230\$ mensaes de gratificação.....			1	2:700\$000	
Ajudante a 180\$ idem idem.....			1	2:160\$000	
Ajudantes de fleis de armazem a 180\$ idem idem.....			17	36:720\$000	
Conferentes de 1ª classe a 180\$ idem idem.....			13	33:840\$000	
Ditos de 2ª classe a 150\$ idem idem.....			20	36:000\$000	
Encarregado da illuminação a 100\$ idem idem.....			1	1:200\$000	
Vigia geral a 5\$ diarios.....			1	1:500\$000	
Mandadores a 5\$ idem.....			5	7:500\$000	
Tanoeiros a 4\$500 idem.....			3	4:050\$000	
Arrumadores a 4\$500 idem.....			40	54:000\$000	
Abridores a 4\$ idem.....			60	72:000\$000	
Trabalhadores a 4\$ idem.....			500	600:000\$000	
Marcadores a 3\$ idem.....			14	12:600\$000	
Encarregado da arrecadação.....			1	1:800\$000	
Auxiliares da portaria, thesouraria, etc.....			40	48:000\$000	
Encarregado do deposito da polvora da Ilha do Boqueirão a 80\$ mensaes de grat.....			1	960\$000	
Serventes a 60\$, idem, idem.....			2	1:440\$000	921:570\$000
			725		
Dos guindastes e elevadores hydraulicos :					
Primeiro machinista a 10\$ diarios.....			1	3:000\$000	
Segundos ditos a 8\$ idem.....			2	4:800\$000	
Ajudantes a 6\$500 idem.....			2	3:900\$000	
Mandador a 5\$ idem.....			1	1:500\$000	
Foguistas a 5\$ idem.....			2	3:000\$000	
Encarregados a 4\$ idem.....			25	30:000\$000	
Auxiliares a 4\$ idem.....			8	9:600\$000	55:800\$000
			41		2.492:269\$205

ALFANDEGAS

CAPITAL FEDERAL (continuação)

Pessoal

Do serviço marítimo e barcas de vigia :

Encarregado da Ilha Fiscal a 333\$333 de soldo e 166\$667 de gratificação, mensaes.	1	6:000\$000	
Primeiro patrão, gratificação annual.....	1	2:400\$000	
Segundos ditos, idem idem a 2:000\$.....	7	14:000\$000	
Primeiro machinista, idem, idem.....	1	2:900\$000	
Segundos ditos, idem idem a 2:400\$.....	3	7:200\$000	
Foguitas, idem, idem a 1:440\$.....	6	8:640\$000	
Marinheiros, idem, idem a 1:200\$.....	120	144:000\$000	185:140\$000
	139		2.677:409\$205

Material

Da Administração :

Expediente: Acquisição e encadernação de livros, papel, penna e outros artigos.....		30:000\$000	
Moveis: Compra e concertos.....		4:000\$000	
Serviço typographico, comprehendidos os ordenados dos typographos.....		20:000\$000	
Diversas despesas. {			
Illuminação.....			
Assignatura do <i>Diario Official</i>			
Serviço telegraphico.....		10:180\$000	
Publicação de editaes.....			64:180\$000
Asseio do edificio e outras despesas miudas.....			

Da Companhia de guardas :

Expediente: Papel, pennas, etc.....			1:000\$000
-------------------------------------	--	--	------------

Das Capatazias :

Livros, papel, etc.....		6:000\$000	
Acquisição, reparos e conservação do material fixo e rodante.....		75:000\$000	
Combustivel e lubrificantes.....		55:000\$000	
Diversas despesas, comprehendidos gaz, agua, esgotos, etc.....		20:000\$000	156:000\$000

Dos guindastes e elevadores hydraulicos :

Conservação.....			15:000\$000
------------------	--	--	-------------

Do serviço marítimo e barcas de vigia :

Expediente: Papel, pennas, etc.....		1:000\$000	
Acquisição e concertos.....		50:000\$000	
Combustivel, custeto e sobresalentes.....		55:000\$000	106:000\$000
			3.019:589\$205

ESPIRITO SANTO

Pessoal

Da Administração :

	Ord.	Quotas		
Inspector.....	4:000\$000	20	1	4:000\$000
Primeiros escripturarios.....	2:100\$000	11	5	10:500\$000
Segundos ».....	1:600\$000	8	6	9:600\$000
Thesoureiro.....	2:600\$000	14	1	2:900\$000
Quebras 300\$000				
Fiel.....	1:400\$000	8	1	1:400\$000
Porteiro e cartorario.....	1:600\$000	9	1	1:600\$000
Continuo.....	560\$000	3	1	560\$000
Administrador das Capatazias.....	1:800\$000	10	1	1:800\$000
Fiel de armazem.....	1:600\$000	8	1	1:600\$000
			18	33:960\$000
				15:999\$900
175 quotas na razão de 4 % sobre a lotação de 400:000\$000.....				49:959\$900
				49:959\$900
				3.019:589\$205

ALFANDEGAS				TOTAL		
ESPIRITO SANTO (continuação)						49:959\$900 3.019:589\$205
Pessoal						
Da Força dos guardas:				Soldo	Grat. Adicional	
Commandante			1:000\$000	500\$000	1	1:500\$000
Guardas			900\$000	450\$000	12	16:200\$000
Das Capatazias:						
Trabalhadores, em 300 dias a 5\$000.....						18:000\$000
Das embarcações:						
Machinista a 300\$000 mensaes.....					1	3:600\$000
Foguista a 150\$000 idem.....					1	1:800\$000
Marinheiros a 80\$000 idem.....					2	1:920\$000
Patrão a 90\$000 idem.....					1	1:080\$000
Remadores a 80\$000 idem.....					12	11:520\$000
					17	105:579\$900
Material						
Da Administração:						
Expediente.....	Acquisição e encadernação de livros, papel e outros artigos....					5:000\$000
Moveis.....	Compra e concertos.....					500\$000
Diversas despesas.	Iluminação.....					7:368\$000
	Publicação de editaes.....					
	Assignatura do <i>Diario Official</i>					
	Serviço telegraphico.....					
	Agua, asseio, etc.....					
	Despezas judiciaes.....					1:868\$000
Das Capatazias:						
Acquisição de varios objectos.....						1:000\$000
Das embarcações:						
Combustivel.....						2:000\$000
Custeio e concerto.....						1:500\$000
						3:500\$000 117:417\$900
BAHIA						
Pessoal						
Da Administração:				Ord.	Quotas	
Inspector.....			6:000\$000	40	1	6:000\$000
Chefes de secção.....			4:000\$000	20	2	8:000\$000
Conferentes.....			3:800\$000	18	8	30:400\$000
Primeiros escripturarios.....			3:200\$000	16	7	22:400\$000
Segundos »			2:600\$000	14	12	31:200\$000
Terceiros »			1:600\$000	8	12	19:200\$000
Quartos »			1:300\$000	7	14	18:200\$000
Guarda-mór			4:000\$000	20	1	4:000\$000
Ajudante.....			2:600\$000	14	1	2:600\$000
Thesoureiro.....	Quebras 600\$000		4:000\$000	20	1	4:600\$000
Fiel.....			1:600\$000	8	1	1:600\$000
Porteiro.....			2:400\$000	12	1	2:400\$000
Ajudante.....			1:300\$000	7	1	1:300\$000
Continuos.....			800\$000	4	6	4:800\$000
Administrador de Capatazias.....			3:600\$000	18	1	3:600\$000
Ajudante.....			2:600\$000	14	1	2:600\$000
Fieis de armazem.....			2:600\$000	14	7	18:200\$000
933 quotas na razão de 0,84% sobre a lotação de 19.000:000\$000.....					77	181:400\$000
						159:599\$913 340:699\$913
Da Força dos guardas:				Soldo	Grat. Adicional	
Commandante.....			2:000\$000	1:000\$000	1	3:000\$000
Sargentos.....			1:600\$000	800\$000	4	9:600\$000
Guardas.....			1:200\$000	600\$000	60	108:000\$000
					65	120:600\$000
						461:299\$913 3.137:037\$105

ALFANDEGAS
BAHIA (continuação)

Pessoal

Das Capatazias :

Conferentes a 4\$000 diários.....	3	3:600\$000	
Ajudantes a 3\$000 idem.....	2	1:800\$000	
Mandadores a 4\$000 idem.....	12	14:400\$000	
Virias a 4\$000 idem.....	5	6:000\$000	
Marcadores a 2\$300 idem.....	2	1:560\$000	
Carpinteiros a 3\$500 idem.....	2	2:100\$000	
Trabalhadores a 3\$000 idem.....	40	36:000\$000	
Ditos a 2\$800 idem.....	50	42:000\$000	
Serventes a 3\$500 idem.....	3	3:150\$000	
Machinista a 150\$000 por mez.....	1	1:800\$000	
Dito a 90\$000 idem.....	1	1:080\$000	
Ajudantes a 70\$000 idem.....	2	1:680\$000	
Foguistas a 60\$000 idem.....	2	1:440\$000	116:610\$000
	125		

Das embarcações :

Machinista a 200\$000 mensaes.....	1	2:400\$000	
Foguista a 90\$000 idem.....	1	1:080\$000	
Mestros de 1ª classe a 1:460\$000.....	3	4:380\$000	
Ditos de 2ª classe a 1:245\$000.....	6	7:470\$000	
Marinheiros a 3\$000 diários em 365 dias.....	68	74:460\$000	89:790\$000
	79		667:099\$913

Material

Da Administração :

Expediente.....	Acquisição e encadernação de livros, papel e outros artigos.....	9:000\$000	
Movéis.....	Compra e concertos.....	1:000\$000	
Diversas despezas.....	Iluminação..... Publicação de editaes..... Assignatura do <i>Diario Official</i> Serviço telegraphico..... Agua, asseio, etc..... Despezas judicias.....	2:350\$000	12:350\$000

Da Força dos guardas :

Expediente.....	Papel, ponnas, etc.....	1:000\$000	
	Concertos de armamento.....	1:000\$000	
	Luz para o edificio, pateo e pontes.....	1:000\$000	3:000\$000

Das Capatazias :

Acquisição, reparos e conservação do material fixo e rodante.....	6:000\$000	
Combustivel.....	8:000\$000	14:000\$000

Das embarcações :

Combustivel.....	3:000\$000	
Custeio e concerto.....	5:000\$000	8:000\$000
		705:049\$913

ARACAJÚ

Pessoal

Da Administração :

	Ord.	Quotas		
Inspector.....	3:200\$000	16	1	3:200\$000
Primeiros escripturarios.....	2:000\$000	10	4	8:000\$000
Segundos ».....	1:300\$000	7	6	7:800\$000
Thesoureiro.....	2:400\$000	12	1	2:700\$000
Fiel.....	1:200\$000	6	1	1:200\$000
Porteiro e cartorario.....	1:400\$000	8	1	1:400\$000
Continuo.....	480\$000	3	1	480\$000
Administrador das capatazias.....	1:600\$000	9	1	1:600\$000
		16		26:380\$000

136 quotas na razão de 3% sobre a lotação de 500:000\$000.....				14:999\$984
Sorventes, salarios.....				1:200\$000
				42:579\$984

42:579\$984 3.842:087\$018

				TOTAL		
ALFANDEGAS						
ARACAJÚ (continuação)						
Pessoal						
Da Força dos guardas:						
	Soldo	Grat. Adicional				
Commandante	1:000\$000	500\$000	1	1:500\$000		
Guardas	800\$000	400\$000	12	14:400\$000	15:900\$000	
			13			
Das Capatazias:						
Trabalhadores a 2\$000 em 300 dias uteis.....			16		9:600\$000	
Das embarcações:						
Machinista a 150\$ mensaes de gratificação.....			1	1:800\$000		
Foguista a 80\$, idem.....			1	960\$000		
Marinheiros a 70\$, idem.....			2	1:680\$000		
Patrão a 80\$, idem.....			1	960\$000		
Remadores a 60\$, idem.....			10	7:200\$000	12:600\$000	
			15		80:679\$984	
Material						
Da Administração:						
Expediente.....	Acquisição e encadernação de livros, papel e outros artigos....			3:500\$000		
Movéis.....	Compra e concertos.....			500\$000		
Diversas despesas..	{ Publicação de editaes..... Assignatura do <i>Diario Official</i> Serviço telegraphico..... Agua, asseio, etc..... Despezas judicias.....			1:000\$000	5:000\$000	
Das Capatazias:						
Acquisição, reparos e conservação do material fixo e rodante.....					500\$000	
Das embarcações:						
Combustível.....				2:000\$000		
Custeio e concertos.....				500\$000	2:500\$000	88:670\$084
MACEIÓ						
Pessoal						
Da Administração :						
	Ord.	Quotas				
Inspector.....	4:000\$000	25	2	4:000\$000		
Chefes de secção.....	3:300\$000	17	2	6:600\$000		
Conferentes.....	3:000\$000	15	2	6:000\$000		
Primeiros escripturarios.....	2:600\$000	14	3	5:200\$000		
Segundos »	2:000\$000	10	4	6:000\$000		
Terceiros »	2:000\$000	10	4	4:800\$000		
Quartos »	1:200\$000	6	4	3:600\$000		
Guarda-mór.....	900\$000	3	1	3:300\$000		
Thesoureiro.....	3:300\$000	17	1	3:000\$000		
Fiel.....	2:600\$000	14	1	1:300\$000		
Porteiro.....	1:300\$000	7	1	1:600\$000		
Continuo.....	1:600\$000	9	2	1:200\$000		
Administrador das Capatazias.....	600\$000	3	1	2:400\$000		
Fiel de armazem.....	2:400\$000	12	2	4:000\$000		
	2:000\$000	10				
			27	53:000\$000		
26\$ quotas na razão de 2,2% sobre a lotação de 1.800:000\$000.....				39:599\$943	92:599\$948	
					92:599\$943	3.930:767\$002

ALFANDEGAS

MACEIÓ (continuação)

Da Força dos guardas:		Soldo	Grat. Adicional		TOTAL	
Commandante.....		1:400\$000	700\$000	1	2:100\$000	
Sargento.....		1:000\$000	500\$000	1	1:500\$000	
Guardas.....		800\$000	400\$000	15	18:000\$000	21:600\$000
				17		
Das Capatazias:						
Mandador a 3\$000 em 300 dias.....				1	900\$000	
Marcador a 2\$500 idem idem.....				1	750\$000	
Serventes a 2\$500 idem idem.....				20	15:000\$000	16:650\$000
				22		
Das embarcações:						
Machinista.....				1	1:800\$000	
Foguista.....				1	720\$000	
Marinheiros a 2\$500 em 365 dias.....				3	2:737\$500	
Patrão a 80\$000 mensaes.....				1	960\$000	
Remadores a 70\$000 mensaes.....				12	10:080\$000	16:297\$500
				18		147:147\$448

Material

Da Administração:						
Expediente.....	Acquisição e encadernação de livros, papel, e outros artigos.....				5:000\$000	
Moveis.....	Compra e concertos.....				400\$000	
Diversas despesas.	{ <ul style="list-style-type: none"> Iluminação..... Publicação de editaes..... Assignatura do <i>Diario Official</i>..... Serviço telegraphico..... Agua, asseio, etc..... Despesas judiciaes..... }				1:618\$000	7:018\$000
Da Força dos guardas:						
Concertos do equipamento.....						1:000\$000
Das Capatazias:						
Acquisição e conservação do material.....						500\$000
Das embarcações:						
Acquisição de armamento e combustiveis.....					1:300\$000	
Custeio e concertos.....					1:000\$000	2:300\$000
						157:965\$448

PENEDO

Pessoal

Da Administração:		Ord.	Quotas			
Inspector.....		3:200\$000	16	1	3:200\$000	
Primeiros escripturarios.....		2:000\$000	10	4	8:000\$000	
Segundos ».....		1:300\$000	7	6	7:800\$000	
Thesoureiro.....	Quebras 300\$000	2:400\$000	12	1	2:700\$000	
Fiel.....		1:200\$000	6	1	1:200\$000	
Porteiro e cartorario.....		1:400\$000	8	1	1:400\$000	
Contínuo.....		480\$000	3	1	480\$000	
Administrador das Capatazias.....		1:600\$000	9	1	1:600\$000	
				16	26:380\$000	
136 quotas na razão de 10 % sobre a lotação de 150:000\$000.....					14:999\$984	41:379\$984
						41:379\$984
						4.088:732\$450

				TOTAL		
ALFANDEGAS						
PENEDO (continuação)						
Pessoal						
Da Força dos guardas:		Soldo	Grat. Adicional			
Commandante.....		1:000\$000	500\$000	1	1:500\$000	
Guardas.....		800\$000	400\$000	8	9:600\$000	11:100\$000
Das Capatazias:				9		
Trabalhadores a 1\$300 diários em 300 dias.....				6		3:240\$000
Das embarcações:						
Patrão a 80\$000 mensaes.....				3	2:880\$000	
Machinista 150\$000 mensaes.....				1	1:800\$000	
Foguista.....				1	960\$000	
Marinheiros.....				2	1:680\$000	
Remadores a 70\$000.....				10	8:400\$000	15:720\$000
				17		71:430\$984
Material						
Da Administração:						
Expediente.....	Acquisição e encadernação de livros, papel e outros artigos.....				2:500\$000	
Moveis.....	Compra e concertos.....				150\$000	
Aluguel.....	do prédio para a Alfandega.....				6:000\$000	
	da casa para o destacamento de linha.....				480\$000	
Diversas despesas.....	{ Iluminação..... Publicação de editaes..... Assignatura do <i>Diario Official</i> Serviço telegraphico..... Agua, asseio, etc..... Despezas judiciaes..... }				471\$000	9:601\$000
Da Força dos guardas:						
	Concertos do equipamento, armamento, etc.....				200\$000	
	Aluguel da casa para o destacamento no pontal da barra.....				48\$000	248\$000
Das Capatazias:						
Expediente.....	Livros, papel, etc.....				100\$000	
	Reparos e conservação do material.....				300\$000	400\$000
Das embarcações:						
	Combustivel.....				1:000\$000	
	Custeio e concertos.....				1:500\$000	2:500\$000
						84:188\$984
PERNAMBUCO						
Pessoal						
Da Administração:						
Inspector.....		6:000\$000	40	1	6:000\$000	
Chefes de secção.....		4:000\$000	20	2	8:000\$000	
Conferentes.....		3:800\$000	18	8	30:400\$000	
Primeiros escripturarios.....		3:200\$000	16	7	22:400\$000	
Segundos ».....		2:600\$000	14	12	31:200\$000	
Terceiros ».....		1:600\$000	8	12	19:200\$000	
Quartos ».....		1:300\$000	7	14	18:200\$000	
Guarda-mór.....		4:000\$000	20	1	4:090\$000	
Ajudante.....		2:600\$000	14	1	2:600\$000	
Tesoureiro.....	Quebras 600\$000	4:000\$000	20	1	4:600\$000	
Fiel.....		1:600\$000	8	1	1:600\$000	
Porteiro.....		2:400\$000	12	1	2:400\$000	
Ajudante.....		1:800\$000	7	1	1:800\$000	
Continuos.....	800\$000	800\$000	4	6	4:800\$000	
Administrador das Capatazias.....		3:600\$000	18	1	3:600\$000	
Ajudante.....		2:600\$000	14	1	2:600\$000	
Fieis de armazem.....		2:600\$000	14	7	18:200\$000	
				77	181:600\$000	
933 quotas na razão de 0,94 % sobre a lotação de 16.000:000\$000.....					150:399\$600	331:999\$600
						331:999\$600 4.172:921\$434

ALFANDEGAS

PERNAMBUCO (continuação)

Pessoal

Da Força dos guardas:

	Soldo	Grat. Adicionl		TOTAL	
Commandante.....	2:400\$000	1:200\$000	1	3:600\$000	
Sargentos.....	1:600\$000	800\$000	4	9:600\$000	
Guardas.....	1:200\$000	600\$000	60	108:000\$000	121:200\$000
			65		

Das Capatazias:

Ajudantes de feis a 3\$600 em 300 dias.....			7	7:560\$000	
Conferentes de 2ª classe a 4\$300 idem.....			14	18:060\$000	
Mandadores a 5\$500 idem.....			2	3:300\$000	
Arrumadores a 3\$600 idem.....			7	7:560\$000	
Abridores a 2\$300 idem.....			14	10:920\$000	
Vigias de portas a 3\$300 idem.....			6	6:480\$000	
Trabalhadores a 3\$000 idem.....			106	95:400\$000	
Machinistas a 4\$000 idem.....			2	2:400\$000	
Ajudantes a 3\$500 idem.....			2	2:100\$000	
Marcadores a 2\$300 idem.....			6	4:140\$000	
Balancieiros a 2\$600 idem.....			12	9:360\$000	
Carapina a 2\$800 idem.....			1	1:140\$000	168:420\$000
			179		

Das embarcações:

Mestres a 1:200\$000.....			3	3:600\$000	
Machinista a 2:400\$000.....			1	2:400\$000	
Foguista a 900\$000.....			1	900\$000	
Carvoeiro a 720\$000.....			1	720\$000	
Carpinteiros a 1:200\$000.....			2	2:400\$000	
Patrões a 1:200\$000.....			6	7:200\$000	
Remadores a 900\$000.....			70	63:000\$000	80:220\$000
			84		701:830\$600

Material

Da Administração:

Expediente.....	Acquisição e encadernação de livros, papel e outros artigos.....			12:000\$000	
Moveis.....	Compra e concertos.....			1:000\$000	
Diversas despesas.....	{ Iluminação..... Publicação de editaes..... Assignatura do <i>Diario Official</i> Serviço telegraphico..... Agua, asseio, etc..... Despezas judiciaes..... }			4:418\$000	17:418\$000

Da Força dos guardas:

Expediente.....	Papel, pennas, tinta, etc.....			1:000\$000	
	Acquisição e concertos do armamento.....			800\$000	1:800\$000

Das Capatazias:

Expediente.....	Livros, papel, etc.....			2:000\$000	
	Acquisição, reparos e conservação do material fixo e rodante.....			4:000\$000	
	Combustivel.....			16:000\$000	
	Diversas despesas.....			900\$000	22:900\$000

Das embarcações:

Combustivel.....				10:000\$000	
Custeio, concertos, etc.....				6:000\$000	16:000\$000

759:937\$600

4.932:879\$034

ALFANDEGAS

PARAHYBA

Pessoal

4.932:879\$034

Da Administração:		Ord.	Quotas		TOTAL
Inspector.....	4:000\$000	20	1	4:000\$000	
Primeiros escripturarios.....	2:100\$000	11	5	10:500\$900	
Segundos ».....	1:600\$000	8	6	9:600\$000	
Thesoureiro.....	2:600\$000	14	1	2:900\$000	
Fiel.....	1:400\$000	8	1	1:400\$000	
Porteiro e cartorario.....	1:600\$000	9	1	1:600\$000	
Continuo.....	560\$000	3	1	560\$000	
Administrador das Capatazias.....	1:800\$000	10	1	1:800\$000	
Fiel de armazem.....	1:600\$000	8	1	1:600\$000	
			18	33:960\$000	

175 quotas na razão de 2% sobre a lotação de 1.000:000\$000..... 19:999\$875
 Salarios a serventes..... 1:212\$000 55:171\$875

Da Força dos guardas:		Soldo	Grat. Adicional		TOTAL
Commandante.....	1:000\$000	500\$000	1	1:500\$000	
Guardas.....	800\$000	400\$000	14	16:800\$000	18:300\$000
			15		

Das Capatazias:					TOTAL
Mandador a 2\$500 em 300 dias.....			1	750\$000	
Abridor a 2\$200 idem.....			1	660\$000	
Trabalhadores a 2\$000 idem.....			15	9:000\$000	
Díos extraordinarios por occasião da descarga de vapores estrangeiros.....				1:499\$100	11:909\$100
			17		

Das embarcações:					TOTAL
Machinista a 200\$000 mensaes de gratificação.....			1	2:400\$000	
Foguista a 150\$000, idem.....			1	1:800\$000	
Patrão a 60\$000 idem.....			1	720\$000	
Remadores a 50\$000 idem.....			8	4:800\$000	9:720\$000
			11		95:109\$975

Material

Da Administração:					TOTAL
Expediente.....	Acquisição e encadernação de livros, papel e outros artigos.....			3:600\$000	
Moveis.....	Compra e concertos.....			400\$000	
Edificio.....	Aluguel do predio que serve de armazem.....			1:200\$000	
	Idem para a guarda em Cabedello.....			600\$000	

Diversas despesas..	{ Iluminação.....		1:518\$000	7:318\$000
	{ Publicação de editaes.....				
	{ Assignatura do <i>Diario Official</i>				
	{ Serviço telegraphico.....				
	{ Agua, asseio, etc.....				
{ Despezas judiciaes.....					

Da Força dos guardas:					TOTAL
Expediente.....	Papel, pennas, etc.....			300\$000	
	Acquisição e concertos do armamento.....			100\$000	400\$000

Das Capatazias:					TOTAL
Expediente.....	Livros, papel, etc.....			100\$000	
Reparo e conservação do material e outros objectos do serviço.....				300\$000	
Acquisição de um guindaste, carros e balanças.....				5:000\$000	5:400\$000

Das embarcações:					TOTAL
Combustivel.....				2:000\$000	
Custeio e concertos.....				1:000\$000	3:000\$000

111:218\$975

5.044:098\$009

ALFANDEGAS

RIO GRANDE DO NORTE

Pessoal

Da Administração :

	Ord.	Quotas		
Inspector.....	3:200\$000	16	1	3:200\$000
Primeiros escripturarios.....	2:000\$000	10	4	8:000\$000
Segundos »	1:300\$000	7	6	7:800\$000
Thesoureiro.....	2:400\$000	12	1	2:700\$000
Quebras 300\$000				
Fiel.....	1:200\$000	6	1	1:200\$000
Porteiro e cartorario.....	1:400\$000	8	1	1:400\$000
Continuo.....	480\$000	3	1	480\$000
Administrador das Capatazias.....	1:600\$000	9	1	1:600\$000
			16	26:380\$000

136 quotas na razão de 7 % sobre a lotação de 130:000\$000..... 9.099\$896
 Salarios a dous serventes..... 1:440\$000

Da Força dos guardas:

	Soldo	Grat. Adicional		
Commandante.....	1:000\$000	500\$000	1	1:500\$000
Guardas.....	800\$000	400\$000	9	10:800\$000
			10	

Das Capatazias:

Trabalhadores e serventes..... 5:088\$000

Das embarcações:

Patrão a 65\$000 mensaes..... 1 780\$000
 Marinheiros a 50\$000 idem..... 10 6:000\$000
 11 61:087\$896

Material

Da Administração:

Expediente..... Acquisição e encadernação de livros e outros artigos..... 3:400\$000
 Moveis..... Compra e concertos..... 600\$000
 Diversas despezas.. {
 Illuminação.....
 Publicação de editaes.....
 Assignatura do *Diario Official*..... } 918\$000
 Serviço telegraphico.....
 Agua, asseio, etc.....
 Despezas judicias..... } 4:918\$000

Da Força dos guardas:

Expediente..... Papel, pannas, etc..... 50\$000
 Acquisição e concerto de armamento..... 50\$000 100\$000

Das Capatazias:

Acquisição, reparos e conservação do material fixo e rodante..... 450\$000
 Aluguel de casa para armazem..... 300\$000 750\$000

Das embarcações:

Acquisição e concertos..... 450\$000
 Custeio..... 300\$000 750\$000 67:605\$896

TOTAL

5.044:098\$009

5.111:703\$905

ALFANDEGAS				CEARÁ		Pessoal		TOTAL	
									5.111:703\$905
Da Administração:									
		Ord.	Quotas						
Inspector.....	4:000\$000	30	1	4:000\$000					
Chéfas de secção.....	3:300\$000	17	2	6:600\$000					
Conferentes.....	3:000\$000	15	3	9:000\$000					
Primeiros escripturarios.....	2:600\$000	14	3	7:800\$000					
Segundos ».....	2:000\$000	10	4	8:000\$000					
Terceiros ».....	1:000\$000	8	5	5:000\$000					
Quartos ».....	800\$000	4	5	4:000\$000					
Guarda-mór.....	3:300\$000	17	1	3:300\$000					
Thesoureiro.....	3:200\$000	16	1	3:600\$000					
Quebras 400\$000									
Fiel.....	1:300\$000	7	1	1:300\$000					
Porteiro.....	1:600\$000	9	1	1:600\$000					
Contínuos.....	500\$000	3	2	1:200\$000					
Administrador das Capatazias.....	2:400\$000	12	1	2:400\$000					
Fieis de armazem.....	2:000\$000	10	3	6:000\$000					
			33	63:800\$000					
348 quotas na razão de 1,4 % sobre a lotação de 3.600:000\$000.....				50:399\$796					114:199\$796
Da Força dos guardas:									
	Soldo	Grat. Adicional							
Commandante.....	1:600\$000	800\$000	1	2:400\$000					
Sargentos.....	1:200\$000	600\$000	2	3:600\$000					
Guardas.....	1:000\$000	500\$000	18	27:000\$000					33:000\$000
			21						
Das Capatazias:									
Mandador a 4\$000 em 300 dias.....			1	1:200\$000					
Conferentes a 3\$000 idem.....			3	2:700\$000					
Trabalhadores a 2\$500 idem.....			40	30:000\$000					33:900\$000
			44						
Dás embarcações:									
Patrão a 100\$000 por mez.....			2	2:400\$000					
Remadores a 90\$000 idem.....			19	20:520\$000					22:920\$000
			21						204:019\$796
Material									
Da Administração:									
Expediente.....	Aquisição e encadernação de livros, papel e outros artigos.....			5:500\$000					
Movéis.....	Compra e concertos.....			700\$000					
Diversas despesas.....	Iluminação..... Publicação de editaes..... Assignatura do <i>Diario Official</i> Serviço telegraphico..... Agua, asseio, etc..... Despesas judiciaes.....			2:218\$000					8:418\$000
Da Força dos guardas:									
Expediente.....	Papel, pennas, etc.....			50\$000					
	Concertos do armamento.....			100\$000					150\$000
Das Capatazias:									
Acquisição, reparos e conservação do material fixo e rodante.....									300\$000
Das embarcações:									
Custeio e concertos.....				1:100\$000					
Acquisição de uma baleeira.....				2:500\$000					3:600\$000
									216:487\$796
									5.328:194\$701

			TOTAL		
ALFANDEGAS					
MARANHÃO (continuação)					
Pessoal					
Da Força dos guardas :					
	Soldo	Grat. Adicional			
Commandante	1:600\$000	800\$000	1	2:400\$000	
Sargentos	1:200\$000	600\$000	2	3:600\$000	
Guardas	1:000\$000	500\$000	18	27:000\$000	33:000\$000
			21		
Das Capatazias :					
Mandadores, a 4\$ em 300 dias.....			3	3:600\$000	
Conferentes idem idem.....			2	2:400\$000	
Vigias, a 4\$ idem.....			2	2:400\$000	
Machinistas dos guindastes a vapor, a 200\$ mensaes.....			2	4:800\$000	
Trabalhadores, a 3\$500 diarios.....			50	52:500\$000	65:700\$000
			59		
Das embarcações:					
Patrões a 100\$ mensaes.....			4	4:800\$000	
Carpinteiro a 83\$333 idem.....			1	1:000\$000	
Remadores a 90\$ idem.....			39	42:120\$000	
Mestre.....			1	1:200\$000	
Machinista.....			1	2:400\$000	
Foguista.....			1	900\$000	
Carvoeiro.....			1	720\$000	53:140\$000
			48		278:939\$868
Material					
Da Administração					
Expediente	Acquisição e encadernação de livros, papel e outros artigos.....			6:000\$000	
Movéis	Compra e concertos.....			1:000\$000	
Diversas despesas.....	Iluminação.....				
	Publicações de editaes.....				
	Assignatura do <i>Diario Official</i>				
	Serviço telegraphico.....			2:868\$000	9:863\$000
	Agua, assêio, etc.....				
	Despezas judiciaes.....				
Da Força dos guardas :					
Expediente.....	Papel, pennas, etc.....			200\$000	
Diversas despesas....	Aluguel de casa.....			1:400\$000	
	Agua, assêio, etc.....			300\$000	1:900\$000
Das Capatazias :					
Acquisição, reparos e conservação do material fixo e rodante.....				2:000\$000	
Combustivel para os guindastes.....				1:000\$000	
Condução de volumes.....				1:000\$000	
Diversas despesas.....				1:000\$000	5:000\$000
Das embarcações :					
Custão e concertos.....				3:000\$000	
Combustivel.....				5:000\$000	
Reforma do equipamento.....				400\$000	
Diversas despesas.....				400\$000	8:800\$000
					304:507\$863
					5.706:419\$553

ALFANDEGAS

PARÁ

Pessoal

5.708:419\$553

Da Administração :		Ord.	Quotas		TOTAL	
Inspector.....	6:000\$000	40	1	6:000\$000		
Chefes de secção.....	4:000\$000	20	2	8:000\$000		
Conferentes.....	3:800\$000	18	8	30:400\$000		
Primeiros escripturarios.....	3:200\$000	16	7	22:400\$000		
Segundos ».....	2:600\$000	14	12	31:200\$000		
Terceiros ».....	1:600\$000	8	12	19:200\$000		
Quartos ».....	1:300\$000	7	12	15:600\$000		
Guarda-mór.....	4:000\$000	20	1	4:000\$000		
Ajudante.....	2:600\$000	14	1	2:600\$000		
Thesoureiro.....	4:000\$000	20	1	4:600\$000		
Quebras 600\$000	1:600\$000	8	1	1:600\$000		
Fieis.....	2:400\$000	12	1	2:400\$000		
Porteiro.....	1:600\$000	8	1	1:600\$000		
Ajudante.....	800\$000	4	5	4:000\$000		
Continuos.....	3:600\$000	18	1	3:600\$000		
Administrador das Capatazias.....	2:600\$000	14	1	2:600\$000		
Ajudante.....	2:600\$000	14	7	18:200\$000		
Fieis de armazem.....	2:600\$000	14				
			74	178:000\$000		
916 quotas na razão de 1,2 % sobre a lotação de 18.000:000\$000.....				215:999\$212	303:999\$212	
Da Força dos guardas :		Soldo	Grat. Adicional			
Commandante.....	2:400\$000	1:200\$000	1	3:600\$000		
Sargentos.....	2:000\$000	1:000\$000	4	12:000\$000		
Guardas.....	1:600\$000	800\$000	55	132:000\$000	147:600\$000	
			60			
Das Capatazias :						
Mandadores a 5\$000 em 300 dias.....			4	6:000\$000		
Conferentes de armazem a 4\$500 idem.....			11	14:850\$000		
Vigias a 4\$000 idem.....			13	15:600\$000		
Marcador a 4\$000 idem.....			4	4:800\$000		
Trabalhadores a 4\$500 idem.....			110	148:500\$000		
Machinista a 240\$000 mensaes.....			1	2:880\$000		
Segundo dito a 200\$000 idem.....			3	7:200\$000		
Foguistas a 100\$000 idem.....			4	4:800\$000	204:630\$000	
			150			
Das embarcações — Cruzador <i>Caçador</i> :						
Commandante.....		Soldo e grat.	1	4:000\$000		
Imediato.....		» »	1	3:000\$000		
Primeiro machinista.....		» »	1	3:600\$000		
Segundo ».....		» »	1	3:000\$000		
Foguistas a 100\$000 mensaes.....		» »	3	3:600\$000		
Carvoeiros a 60\$000 idem.....		» »	2	1:440\$000		
Mestre.....		» »	1	2:400\$000		
Cozinheiro.....		» »	1	540\$000		
Marinheiros de classe superior a 70\$000 mensaes.....		» »	2	1:680\$000		
Ditos a 55\$000 idem.....		» »	10	6:600\$000		
Guardião.....		» »	1	1:800\$000	31:660\$000	
			24			
Aviso <i>Serzedello</i> :						
Commandante.....		Soldo e grat.	1	2:400\$000		
Mestre.....		» »	1	1:800\$000		
Machinista.....		» »	1	3:000\$000		
Ajudante.....		» »	1	2:600\$000		
Foguista.....		» »	1	1:200\$000		
Carvoeiro.....		» »	1	960\$000		
Tripolantes a 55\$000 mensaes.....		» »	4	2:640\$000	14:600\$000	
			10		792:489\$212	5.708:419\$553

ALFANDEGAS

PARÁ (continuação)

Pessoal

Lanchas a vapor :

Encarregados a 150\$000 mensaes.....	Soldo e grat.	2	3:600\$000		
Machinistas a 233\$333 »	» »	2	5:600\$000		
Ajudantes a 120\$000 »	» »	2	2:880\$000		
Carvoeiros a 80\$000 »	» »	2	1:920\$000		
Tripolantes a 55\$000 »	» »	4	2:640\$000	16:640\$000	
		12			

Barcas de vigia:

Escrivão.....	Soldo e grat.	1	2:400\$000		
Mestres a 150\$000 mensaes.....	» »	2	3:600\$000		
Carpinteiro.....	» »	1	1:200\$000		
Patrões a 100\$000 mensaes.....	» »	2	2:400\$000		
Marinheiros a 55\$000 »	» »	20	13:200\$000		
Ditos a 70\$000 mensaes.....	» »	2	1:680\$000	24:480\$000	
		28		833:609\$212	

Material

Da Administração:

Expediente.....	Acquisição e encadernação de livros, papel e outros artigos.....		14:000\$000		
Movéis.....	Compra e concertos.....		2:000\$000		
Diversas.....	(Iluminação..... Publicação de editaes..... Assignatura do <i>Diario Official</i> Serviço telegraphico..... Agua, asseio, etc..... Despezas judiciaes.....)		8:000\$000	24:000\$000	

Da Força dos guardas :

Expediente.....	Papel, pennas, etc.....		500\$000		
	Acquisição e concertos do armamento.....		1:000\$000	1:500\$000	

Das Capatazias:

Expediente.....	(Papel, pennas etc..... Acquisição, reparos e conservação do material fixo e rodante..... Combustivel..... Diversas despezas, agua, asseio, etc.....)		600\$000 14:000\$000 12:000\$000 3:500\$000	30:100\$000	
-----------------	--	--	--	-------------	--

Das embarcações :

Expediente.....	(Papel, pennas, etc..... Reforma do equipamento e munições navaes..... Munições de bocca..... Combustivel..... Custeio e concertos.....)		500\$000 8:000\$000 43:000\$000 30:000\$000 15:000\$000	96:500\$000	985:709\$212
-----------------	--	--	---	-------------	--------------

MANÁOS

Pessoal

Da Administração:

	Ord.	Quotas			
Inspector.....	4:800\$000	30	1	4:800\$000	
Chefes de secção.....	3:300\$000	17	2	6:600\$000	
Conferentes.....	3:000\$000	15	4	12:000\$000	
Primeiros escripturarios.....	2:600\$000	14	3	7:800\$000	
Segundos »	2:400\$000	10	4	9:600\$000	
Terceiros »	1:300\$000	6	6	7:800\$000	
Quartos »	1:000\$000	3	6	6:000\$000	
Guarda-mór.....	3:300\$000	17	1	3:300\$000	
Ajudante.....	1:700\$000	8	1	1:700\$000	
Thesoureiro.....	3:200\$000	14	1	3:600\$000	
Fiel.....	1:300\$000	7	1	1:300\$000	
Porteiro.....	2:000\$000	9	1	2:000\$000	
Continuos.....	700\$000	3	2	1:400\$000	
Administrador das Capatazias.....	2:400\$000	12	1	2:400\$000	
Fiel de armazen.....	2:400\$000	10	1	2:400\$000	
		35		72:700\$000	

343 quotas na razão de 1,90% sobre a lotação de 5.500:000\$000.....

177:199\$752 6.602:128\$765

ALFANDEGAS

MANÁOS (continuação)

Pessoal

Da Força dos guardas:

	Soldo	Grat. Adicional			
Commandante.....	1:800\$000	900\$000	1	2:700\$000	
Sargentos.....	1:400\$000	700\$000	2	4:200\$000	
Guardas.....	1:200\$000	600\$000	18	32:400\$000	39:300\$000
			21		

Das Capatazias:

Mandador.....				2:160\$000	
Trabalhadores.....				28:800\$000	30:960\$000

Das embarcações:

Patrão.....			1	1:533\$600	
Remadores.....			14	18:110\$400	19:644\$000
			15		267:103\$752

Material

Da Administração:

Expediente.....	Acquisição e encadernação de livros, papel e outros artigos.....			7:000\$000	
Moveis.....	Compra e concertos.....			2:500\$000	
Aluguel de casa e armazens.....				4:680\$000	
Acquisição de uma burra.....				2:000\$000	

Diversas despesas...	Iluminação.....				
	Publicação de editaes.....				
	Assignatura do <i>Diario Official</i>			1:918\$000	18:098\$000
	Serviço telegraphico.....				
	Agua, asseio, etc.....				
	Despezas judiciaes.....				

Da Força dos guardas:

Acquisição e concerto do armamento.....					1:000\$000
---	--	--	--	--	------------

Das Capatazias:

Condução de cargas da ponte para o armazem.....					11:700\$000
---	--	--	--	--	-------------

Das embarcações:

Custeio, concertos e despesas de expediente.....				2:500\$000	
Acquisição de um escaler.....				2:500\$000	5:000\$000
					302:901\$752

SANTOS

Pessoal

Da Administração:

	Ord.	Quotas			
Inspector.....	6:000\$000	30	1	6:000\$000	
Chefes de secção.....	4:000\$000	20	2	8:000\$000	
Conferentes.....	3:800\$000	18	8	30:400\$000	
Primeiros escripturarios.....	3:200\$000	16	10	32:000\$000	
Segundos ».....	2:600\$000	14	12	31:200\$000	
Terceiros ».....	1:600\$000	8	12	10:200\$000	
Quartos ».....	1:300\$000	7	12	15:600\$000	
Guarda-mór.....	4:000\$000	20	1	4:000\$000	
Ajudante.....	2:600\$000	14	1	2:600\$000	
Thesoureiro.....	4:000\$000	20	1	4:600\$000	
Fiels.....	1:600\$000	8	2	3:200\$000	
Porteiro.....	2:400\$000	12	1	2:400\$000	
Continuos.....	800\$000	4	4	3:200\$000	
			67	162:400\$000	
820 quotas na razão de 0,45 % sobre a lotação de 36.000:000\$000.....				161:999\$200	324:399\$200

324:399\$200 6,995:080\$517

ALFANDEGAS

PARANAGUÁ (continuação)

Pessoal

Das Capatazias :

Machinista do guindaste á vapor.....	1	1:800\$000	
Abridor a 3\$200 diários em 300 dias.....	1	960\$000	
Arrumador a 3\$200 idem.....	1	960\$000	
Trabalhadores a 3\$000.....	10	9:000\$000	12:720\$000
	13		

Das embarcações:

Machinista.....	1	3:000\$000	
Foguista.....	1	1:440\$000	
Patrão.....	1	1:560\$000	
Marinheiros.....	2	2:400\$000	
Patrões a 3\$500 diários.....	2	2:555\$000	
Remadores a 3\$000 idem.....	12	13:140\$000	24:095\$000
	19		113:974\$820

Material

Da Administração :

Expediente.....	Acquisição e encadernação de livros, papel e outros artigos.....	3:800\$000								
Móveis.....	Compra e concertos.....	200\$000								
Diversas despesas.....	<table border="0"> <tr> <td> <table border="0"> <tr> <td>Iluminação.....</td> <td>Publicações de editaes.....</td> </tr> <tr> <td>Assignatura do <i>Diario Official</i>.....</td> <td>Serviço telegraphico.....</td> </tr> <tr> <td>Agua, asseio, etc.....</td> <td></td> </tr> </table> </td> <td>1:000\$000</td> <td>5:000\$000</td> </tr> </table>	<table border="0"> <tr> <td>Iluminação.....</td> <td>Publicações de editaes.....</td> </tr> <tr> <td>Assignatura do <i>Diario Official</i>.....</td> <td>Serviço telegraphico.....</td> </tr> <tr> <td>Agua, asseio, etc.....</td> <td></td> </tr> </table>	Iluminação.....	Publicações de editaes.....	Assignatura do <i>Diario Official</i>	Serviço telegraphico.....	Agua, asseio, etc.....		1:000\$000	5:000\$000
<table border="0"> <tr> <td>Iluminação.....</td> <td>Publicações de editaes.....</td> </tr> <tr> <td>Assignatura do <i>Diario Official</i>.....</td> <td>Serviço telegraphico.....</td> </tr> <tr> <td>Agua, asseio, etc.....</td> <td></td> </tr> </table>	Iluminação.....	Publicações de editaes.....	Assignatura do <i>Diario Official</i>	Serviço telegraphico.....	Agua, asseio, etc.....		1:000\$000	5:000\$000		
Iluminação.....	Publicações de editaes.....									
Assignatura do <i>Diario Official</i>	Serviço telegraphico.....									
Agua, asseio, etc.....										

Da Força dos guardas :

Acquisição e concertos de armamento, objectos de expediente, etc.....	700\$000	
Aluguel de casas no porto de Pedro II e na ilha do Mel, para postos fiscaes.....	600\$000	1:300\$000

Das Capatazias :

Expediente.....	Livros, papel, etc.....	100\$000	
Acquisição, reparos e conservação do material fixo e rodante.....		500\$000	
Assentamento de um guindaste a vapor e reconstrucção da ponte de descarga.....		6:000\$000	
Aluguel de casa para armazem e conducção de volumes.....		5:000\$000	11:600\$000

Das embarcações:

Expediente.....	Papel, pennas, etc.....	100\$000	
Combustivel.....		4:500\$000	
Custeio e concerto.....		1:600\$000	6:200\$000

SANTA CATHARINA

Pessoal

Da Administração:

	Ord.	Quotas		
Inspector.....	4:000\$000	20	1	4:000\$000
Conferentes.....	3:000\$000	15	2	6:000\$000
Primeiros escripturarios.....	2:100\$000	11	5	10:500\$000
Segundos	1:600\$000	8	6	9:600\$000
Guarda-mór.....	3:300\$000	17	1	3:300\$000
Thesoureiro.....	2:600\$000	14	1	2:900\$000
Fiel.....	1:400\$000	8	1	1:400\$000
Porteiro e cartorario.....	1:600\$000	9	1	1:600\$000
Continuo.....	560\$000	3	1	560\$000
Administrador das Capatazias.....	1:800\$000	10	1	1:800\$000
Fiel de armazem.....	1:600\$000	8	1	1:600\$000
			21	43:260\$000
222 quotas na razão de 2% sobre a lotação de 1.200:000\$000.....				23:999\$976
Salarios a serventes.....				1:200\$000
				68:459\$976
				68:459\$976
				7.774:972\$537

ALFANDEGAS

SANTA CATHARINA (continuação)

Pessoal

Da Força dos guardas :

	Soldo	Grat. Adicional		TOTAL	
Commandante.....	1:000\$000	500\$000	1	1:500\$000	
Guardas.....	800\$000	400\$000	12	14:400\$000	15:900\$000

Das Capatazias :

Trabalhadores a 3\$000 em 300 dias.....			12		10:800\$000
---	--	--	----	--	-------------

Das embarcações :

Machinista.....			1	2:000\$000	
Peguiста.....			1	960\$000	
Patrão.....			1	840\$000	
Marinheiros.....				1:200\$000	
Patrões a 70\$000 mensaes.....			2	1:680\$000	
Remadores a 60\$000 idem.....			10	7:200\$000	13:880\$000

Material

Da Administração :

Expediente.....	Acquisição e encadernações de livros, papel e outros artigos			3:800\$000	
Movéis.....	Compra e concertos.....			500\$000	

Diversas despesas.	{ Iluminação..... Publicações de editaes..... Assignaturas do <i>Diario Official</i> Serviço telegraphico..... Água, asseio, etc.....			1:784\$000	6:084\$000
--------------------	---	--	--	------------	------------

Das embarcações :

Combustivel.....				2:700\$000	
Custeio e concertos.....				1:400\$000	4:100\$000

RIO GRANDE DO SUL

Pessoal

Da Administração :

	Ord.	Quotas		TOTAL	
Inspector.....	6:000\$000	34	1	6:000\$000	
Chefes de secção.....	4:000\$000	17	2	8:000\$000	
Conferentes.....	3:800\$000	16	5	19:000\$000	
Primeiros escripturarios.....	3:200\$000	14	4	12:800\$000	
Segundos ».....	2:600\$000	12	4	10:400\$000	
Terceiros ».....	1:600\$000	7	6	9:600\$000	
Quartos ».....	1:300\$000	5	6	7:800\$000	
Guarda-mór.....	4:000\$000	17	1	4:000\$000	
Ajudante.....	2:600\$000	10	1	2:600\$000	
Thesoureiro.....	4:000\$000	16	1	4:600\$000	
Fiel.....	1:600\$000	7	1	1:600\$000	
Porteiro.....	2:400\$000	10	1	2:400\$000	
Continuos.....	800\$000	3	2	1:600\$000	
Administrador das Capatazias.....	3:600\$000	12	1	3:600\$000	
Fieis de armazem.....	2:600\$000	12	4	10:400\$000	
			40	104:400\$000	

450 quotas na razão de 0,55 % sobre a lotação de 14.000:000\$000.....

181:399\$950 7.894:196\$513

ALFANDEGAS

RIO GRANDE DO SUL (continuação)

Pessoal

		Soldo	Grat. Adicional		TOTAL	
Da Força dos guardas:						
Commandante.....		1:600\$000	800\$000	1	2:400\$000	
Sargentos.....		1:200\$000	600\$000	2	3:600\$000	
Guardas.....		1:000\$000	500\$000	40	60:000\$000	66:000\$000
				43		
Das Capatazias:						
Conferentes do cães a 80\$000 mensaes.....				2	1:920\$000	
Marcador a 3\$500 diários em 300 dias.....				1	1:050\$000	
Arrumador a 3\$000 diários idem idem.....				4	3:600\$000	
Serventes a 2\$300 idem idem.....				62	42:780\$000	49:350\$000
				69		
Das embarcações:						
Patrão a 80\$000 mensaes.....				1	960\$000	
Patrão a 60\$000 idem.....				4	2:880\$000	
Machinista a 120\$000 idem.....				1	1:440\$000	
Marinheiros a 50\$000 idem.....				39	23:400\$000	28:680\$000
				45		325:429\$950
Material						
Da Administração:						
Expediente.....	Acquisição e encadernação de livros, papel e outros artigos.....				4:500\$000	
Móveis.....	Compra e concertos.....				400\$000	
Diversas despesas..	{ Iluminação..... Publicação de editaes..... Assignaturas do <i>Diario Official</i> Serviço telegraphico..... Agua, asseio, etc..... Despesas judicias.....				5:736\$000	10:636\$000
Da Força dos guardas:						
Aluguel da casa do destacamento de S. José do Norte.....						360\$000
Das Capatazias:						
Acquisição, reparo e conservação do material fixo e rodante.....						1:000\$000
Das embarcações:						
Custeio, reforma e concertos.....					8:000\$000	
Diversas despesas.....					1:160\$000	9:160\$000
						346:585\$050

URUGUAYANA

Pessoal

Da Administração:		Ord.	Quotas			
Inspector.....		4:000\$000	20	1	4:000\$000	
Primeiros escripturarios.....		2:100\$000	11	6	12:600\$000	
Segundos.....		1:600\$000	8	8	12:800\$000	
Thesoureiro.....	Quebras 300\$000	2:600\$000	14	1	2:900\$000	
Fiel.....		1:400\$000	8	1	1:400\$000	
Porteiro e cartorario.....		1:600\$000	9	1	1:600\$000	
Continuo.....	560\$000		3	1	560\$000	
Administrador das Capatazias.....		1:800\$000	10	1	1:800\$000	
Fiel de Armazem.....		1:600\$000	8	1	1:600\$000	
				21	39:260\$000	
202 quotas na razão de 4 % sobre a lotação de 400:000\$000.....					15:999\$814	55:259\$814
						55:259\$814
						8.240:782\$463

			TOTAL		
ALFANDEGAS					55:259\$814
URUGUAYANA (continuação)					8.240:732\$163
Da Força dos guardas :					
	Soldo	Grat. Adicional			
Commandante.....	1:600\$000	800\$000	1	2:400\$000	
Sargentos.....	1:200\$000	600\$000	2	3:600\$000	
Guardas.....	1:000\$000	500\$000	45	67:500\$000	73:500\$000
			48		
Das Capatazias :					
Arrumador a 2\$500 diários em 300 dias.....			1	840\$000	
Serventas a 2\$300 idem idem.....			11	7:590\$000	8:430\$000
			12		
Das embarcações :					
Patrões de escaleres a 80\$000 mensaes.....			2	1:920\$000	
Marinheiros a 60\$000 idem.....			18	12:960\$000	
Machinista.....			1	1:440\$000	
Foguista a 60\$000 mensaes.....			1	720\$000	17:040\$000
			22		154:220\$814
Material					
Da Administração :					
Expediente: Aquisição e encadernação de livros, papel e outros artigos.....				3:300\$000	
Móveis: Compra e concertos.....				400\$000	
Diversas despesas. {	Iluminação.....				
	Publicação de editaes.....				
	Assignatura do <i>Diario Official</i>			1:086\$000	4:786\$000
	Serviço telegraphico.....				
	Agua, associo, etc.....				
	Despesas judiciaes.....				
Da Força dos guardas :					
Cavalgaduras para o serviço da fronteira.....				4:000\$000	
Compra de armamento e munições.....				2:000\$000	6:000\$000
Das Capatazias:					
Aluguel da casa.....				6:000\$000	
Aquisição, reparos e conservação do material.....				200\$000	
Condução de volumes com mercadorias.....				2:400\$000	8:600\$000
Das embarcações:					
Aquisição de uma lancha a vapor.....				60:000\$000	
Custeio e concertos, armamento e munições.....				11:500\$000	71.500\$000
					245:115\$814
CORUMBÁ					
Pessoal					
Da Administração :					
	Ord.	Quotas			
Inspector.....	4:000\$000	20	1	4:000\$000	
Primeiros escripturarios.....	2:400\$000	11	5	10:500\$000	
Segundos ditos.....	1:600\$000	8	6	9:600\$000	
Thesoureiro.....	Quebras 300\$000	2:600\$000	14	2:900\$000	
Fiel.....	1:400\$000	8	1	1:400\$000	
Porteiro e carterario.....	1:600\$000	9	1	1:600\$000	
Continuo.....	560\$000	3	1	560\$000	
Administrador das Capatazias.....	1:800\$000	10	1	1:800\$000	
Fiel de armazem.....	1:600\$000	8	1	1:600\$000	
			18	33:960\$000	
175 quotas na razão de 3,2 % sobre a lotação de 900:000\$000.....				28:799\$925	62:759\$925
					62:759\$925
					8.485:898\$277

ALFANDEGAS

CORUMBÁ (continuação)

Pessoal

Da Força dos guardas:		Soldo	Grat. Adicional		TOTAL		
Commandante		1:000\$000	500\$000	1	1:500\$000		
Guardas		800\$000	400\$000	14	16:800\$000	18:300\$000	
				15			
Das Capatazias:							
Trabalhadores a 3\$ em 300 dias				40	9:000\$000		
Machinista				1	1:800\$000		
Foguista				1	900\$000	11:700\$000	
				12			
Das embarcações:							
Machinista				1	2:400\$000		
Foguista				1	1:200\$000		
Patrão				1	1:200\$000		
Remadores a 600\$000				12	7:200\$000	12:000\$000	
				15		104:759\$925	

Material

Da Administração:							
Expediente	Acquisição e encadernação de livros, papel e outros artigos				3:000\$000		
Moveis	Compra e concertos				300\$000		
	Acquisição de uma burra				2:000\$000		
Diversas despesas	(Iluminação						
	Publicação de editaes						
	Assinatura do <i>Diario Official</i>						
	Serviço telegraphico						
	Agua, asseio, etc.				818\$000	6:113\$000	
Das Capatazias:							
Combustivel					1:200\$000		
Acquisição, reparos e conservação do material fixo e rodante					500\$000	1:700\$000	
Das embarcações:							
Combustivel					2:000\$000		
Custeio e concertos					500\$000	2:500\$000	115:077\$925

MACAHE

Pessoal

Da Administração:		Ord.	Grat.				
Inspector		3:200\$000	1:600\$000	1	4:800\$000		
Primeiros escripturarios		2:000\$000	1:000\$000	4	12:000\$000		
Segundos ditos		1:300\$000	700\$000	6	12:000\$000		
Thesoureiro	Quebras 300\$000	2:400\$000	1:200\$000	1	3:900\$000		
Fiel		1:200\$000	600\$000	1	1:800\$000		
Porteiro		1:400\$000	800\$000	1	2:200\$000		
Continuo		480\$000	240\$000	1	720\$000		
Administrador das Capatazias		1:600\$000	900\$000	1	2:500\$000	39:920\$000	
				16			
Da Força dos guardas:		Soldo	Grat. Adicional				
Commandante		1:000\$000	500\$000	1	1:500\$000		
Guardas		800\$000	400\$000	8	9:600\$000	11:100\$000	
				9		51:020\$000	8.600:776\$202

17. Mesas de Rendas

Leis de 27 de agosto de 1830, de 15 de novembro de 1831 art. 54, Regulamento de 14 de janeiro de 1832, Decisão de 22 de janeiro, Decreto n. 8912 de 24 de março de 1883 e Lei n. 191 B de 30 de setembro de 1893 art. 15 n. 2, Lei n. 360 de 30 de dezembro de 1895, Lei n. 490 de 16 de dezembro de 1897 e Decreto n. 2807 de 31 de janeiro de 1898.

	ADMINISTRADOR	ESCRIVÃO	GUARDAS	SOMMA	TOTAL
	— PORCENTAGEM	— PORCENTAGEM	— SOLDO, ETAPA E FORRAGEM	— PESSOAL E MATERIAL	
MESAS DE RENDAS					
DE 1ª ORDEM					
BAHIA					
Valença	2:550\$000	1:700\$000	4:250\$000	12:690\$000
Caravellas	1:440\$000	960\$000	2:400\$000	
Canavieiras	2:184\$000	1:450\$000	3:640\$000	
Ilhéus	1:440\$000	960\$000	2:400\$000	
RIO DE JANEIRO					
S. João da Barra	3:156\$000	2:104\$000	5:260\$000	5:260\$000
SERGIPE					
Estancia	2:856\$000	1:904\$000	3:600\$000	8:360\$000	15:660\$000
Patrão	480\$000				
Marinheiros	1:440\$000			2:220\$000	
Custeio de escaleres	300\$000				
S. Christovão	1:800\$000	1:200\$000	1:440\$000	4:440\$000	15:660\$000
Marinheiros	540\$000				
Custeio de escaleres	100\$000			640\$000	
CEARÁ					
Aracaty	3:000\$000	2:000\$000	2:160\$000	7:160\$000	8:600\$000
Patrão	600\$000				
Marinheiros	720\$000			1:440\$000	
Custeio e concerto de escaleres	120\$000				
AMAZONAS					
Porto Velho — Santo Antonio do Madeira	2:880\$000	1:920\$000	1:440\$000	6:240\$000	1:480\$000
Marinheiros	1:080\$000				
Custeio e concerto de escaleres	400\$000				
Capacote	384\$000	256\$000	1:440\$000	2:080\$000	21:280\$000
Marinheiros	1:080\$000				
Custeio e concerto de escaleres	400\$000				
Custeio da lancha inclusive pessoal	10:000\$000			11:480\$000	
PARANÁ					
Antonina	1:200\$000	600\$000	8:400\$000	10:200\$000	25:370\$000
Patrão	1:095\$000				
Marinheiros	5:475\$000				
Trabalhadores	3:400\$000				
Custeio e concerto de escaleres	500\$000				
Aluguel de casas	2:000\$000				
Expediente, etc	1:200\$000				
Condução de volumes	1:500\$000			15:170\$000	
					88:860\$000

	ADMINISTRADOR	ESCRIVÃO	GUARDAS	SOMMA	TOTAL
	— PORCENTAGEM	— PORCENTAGEM	— SOLDOS, ETAPAS E FORRAGEM	— PESSOAL E MATERIAL	
Transporte.....					88:860\$000
SANTA CATHARINA					
S. Francisco.....	1:200\$000	600\$000	3:600\$000	5:400\$000	
Trabalhadores.....	1:800\$000				
Marinheiros.....	2:460\$000				
Custeio e concerto de escaleres..	200\$000				
Aluguel de casas e expediente, etc.	3:500\$000			7:960\$000	13:360\$000
RIO GRANDE DO SUL					
Porto Alegre.....	9:334\$000	4:666\$000	18:000\$000	32:000\$000	
Trabalhadores.....	10:500\$000				
Patrões.....	2:160\$000				
Marinheiros.....	10:080\$000				
Custeio e concertos de escaleres..	1:500\$000			24:240\$000	
Pelotas.....	6:800\$000	3:400\$000	3:900\$000	14:100\$000	
Trabalhadores.....	2:808\$000				
Patrão.....	1:080\$000				
Marinheiros.....	2:845\$000				
Expediente, concertos e custeio de escaleres.....	1:167\$000				
Aluguel de casa.....	6:000\$000			13:900\$000	
Jaguarão.....	3:168\$000	2:112\$000	4:877\$000	10:157\$000	
Patrão.....	720\$000				
Marinheiros.....	2:845\$000				
Custeio e concerto de escaleres..	1:500\$000			5:065\$000	
Itaqui.....	4:800\$000	2:720\$000	3:902\$000	11:422\$000	
Patrão.....	720\$000				
Marinheiros.....	2:845\$000				
Custeio e concerto de escaleres..	1:500\$000			5:065\$000	
Santa Victoria do Palmar.....	4:440\$000	2:960\$000	2:926\$000	10:326\$000	
Patrão.....	720\$000				
Marinheiros.....	2:845\$000				
Custeio e concerto de escaleres..	1:500\$000			5:065\$000	
S. Borja.....	3:300\$000	2:200\$000	3:902\$000	9:402\$000	
Patrão.....	720\$000				
Marinheiros.....	2:845\$000				
Custeio e concerto de escaleres..	1:500\$000			5:065\$000	
Sant'Anna do Livramento.....	6:336\$000	4:224\$000	13:657\$000	24:217\$000	
Quarahy.....	3:672\$000	2:448\$000	3:902\$000	10:022\$000	
Aos guardas das Mesas de Rendas da fronteira :					
Compra de cavalgaduras.....				1:320\$000	181:366\$000
MATTO GROSSO					
PORTO MURTINHO					
Para occorrer ás despesas de custeio, de accordo com o votado na Lei n. 360 de 30 de dezembro de 1895.....					15:000\$000
					298:586\$000

	ADMINISTRADOR — PORCENTAGEM	ESCRIVÃO — PORCENTAGEM	GUARDAS — SOLDO E ETAPA	MATERIAL	SOMMA — PESSOAL E MATERIAL	TOTAL
Transporte.....						27:780\$000
PARAHYBA						
Mamanguape.....	1:080\$000	720\$000			1:800\$000	1:800\$000
CEARA'						
Acarahú.....	750\$000	500\$000			1:250\$000	1:250\$000
RIO GRANDE DO NORTE						
Mossoró.....	550\$000	350\$000			900\$000	2:500\$000
Maciço.....	1:000\$000	600\$000			1:600\$000	
SANTA CATHARINA						
S. Sebastião de Tijucas.....	300\$000	200\$000			500\$000	500\$000
						33:830\$000
RESUMO						
Mesas de Rendas:						
1ª Ordem—Pessoal e material.....					298:586\$000	371:018\$000
2ª » —Pessoal e material.....					38:602\$000	
3ª » —Pessoal.....					33:830\$000	
Importancias que se presumem necessarias para occorrer ás despesas com a cobrança das rendas da União nos Estados.....					285:000\$000	656:018\$000

18. Empregados de repartições e logares extinctos

Para pagamentos realisaveis no exercicio.....	311:700\$000
---	--------------

19. Fiscalisação dos impostos de consumo

Art. 34 da Lei n. 490 de 16 de dezembro de 1897

Importancia que se presume necessaria para occorrer ás despesas com arrecadação no corrente exercicio.....	1.000:000\$000
--	----------------

20. Comissão de 2 % aos vendedores particulares de estampilhas

Decreto n. 2573 de 3 de agosto de 1897, art. 24 e circular n. 6, de 14 de janeiro de 1898

Importancia que se presume necessaria para occorrer ao pagamento desta comissão.....	200:000\$000
--	--------------

21. Ajudas de custo

Lei n. 1177 de 9 de setembro de 1862, Decretos n. 736 de 20 de novembro de 1850 e de 6 de abril de 1868, Instrucções de 16 de janeiro de 1860, 24 de julho de 1863, 23 de maio de 1890 e art. 93 do Decreto n. 1166 de 17 de dezembro de 1892

Para as que possam ser concedidas neste exercicio.....	30:000\$000
--	-------------

22. Gratificações por serviços temporarios e extraordinarios

Instrucções de 16 de janeiro de 1860 e art. 93 do Decreto n. 1166 de 17 de dezembro de 1892

Com as que poderão ser concedidas, inclusive as da tomada de contas, neste exercicio.....	30:000\$000
---	-------------

23. Juros dos bilhetes do Thesouro

Dos que forem emittidos por antecipação de receita.....	480:000\$000
---	--------------

24. Juros do emprestimo do cofre de orphãos

Leis ns. 231 de 13 de novembro de 1841, art. 6º § 4º, 779 de 6 de setembro de 1854, art. 13, e 2940 de 31 de outubro de 1879, art. 8º § 17

		Transporte...	339:500\$000
Capital Federal e Estado do Rio de Janeiro....	173:000\$000	Maranhão.....	30:000\$000
Espirito Santo.....	8:000\$000	Pará.....	30:000\$000
Bahia.....	78:000\$000	Amazonas.....	6:000\$000
Sergipe.....	30:000\$000	S. Paulo.....	63:000\$000
Alagoas.....	10:000\$000	Paraná.....	20:000\$000
Pernambuco.....	25:000\$000	Santa Catharina.....	7:000\$000
Parahyba.....	4:500\$000	Rio Grande do Sul.....	51:000\$000
Rio Grande do Norte.....	2:000\$000	Minas Geraes.....	80:000\$000
Ceará.....	6:000\$000	Goyaz.....	8:500\$000
Piauhy.....	3:000\$000	Matto Grosso.....	15:000\$000
	339:500\$000		650:000\$000

25. Juros dos depositos das Caixas Economicas e Montes de Socorro

Leis ns. 1083 de 22 de agosto de 1860, art. 2º § 16, e 2670 de 20 de outubro de 1875, art. 13 e Decretos ns. 4714 de 8 de abril de 1871, 5594 de 18 de abril de 1874, 9737 e 9338 de 2 de abril de 1887 e 661 de 15 de agosto de 1890

		Transporte....	3.246:000\$000
Capital Federal e Estado do Rio de Janeiro.....	2.164:000\$000	Maranhão.....	90:000\$000
Espirito Santo.....	20:000\$000	Pará.....	280:000\$000
Bahia.....	450:000\$000	Amazonas.....	35:000\$000
Sergipe.....	80:000\$000	S. Paulo.....	240:000\$000
Alagoas.....	60:000\$000	Paraná.....	100:000\$000
Pernambuco.....	300:000\$000	Santa Catharina.....	120:000\$000
Parahyba.....	26:000\$000	S. Pedro.....	100:000\$000
Rio Grande do Norte.....	6:000\$000	Minas Geraes.....	150:000\$000
Ceará.....	110:000\$000	Goyaz.....	50:000\$000
Piauhy.....	30:000\$000	Matto Grosso.....	89:000\$000
	<u>3.246:000\$000</u>		<u>4.500:000\$000</u>

26. Juros diversos, etc.

Leis ns. 1083 de 22 de agosto de 1860, 2040 de 28 de setembro de 1891 e 2348 de 25 de agosto de 1873, art. 16, Lei de 24 de setembro de 1832, art. 95

	DE CAUÇÕES, FIANÇAS, PECULIOS, ETC.
Capital Federal e Estado do Rio de Janeiro.....	14:790\$000
Espirito Santo.....	460\$000
Bahia.....	2:000\$000
Sergipe.....	1:000\$000
Alagoas.....	300\$000
Pernambuco.....	3:000\$000
Parahyba.....	500\$000
Rio Grande do Norte.....	500\$000
Ceará.....	500\$000
Piauhy.....	400\$000
Maranhão.....	500\$000
Pará.....	500\$000
Amazonas.....	2:000\$000
S. Paulo.....	500\$000
Paraná.....	8:000\$000
Santa Catharina.....	1:000\$000
Rio Grande do Sul.....	800\$000
Minas Geraes.....	5:000\$000
Goyaz.....	4:000\$000
Matto Grosso.....	250\$000
	<u>4:500\$000</u>

27. Diferenças de cambio

Lei n. 360 de 30 de dezembro de 1895 e outras anteriores

Importancia que se presume necessaria para occorrer ao pagamento das despesas em ouro, de accordo com as tabellas explicativas dos diversos Ministerios.....	60.208:000\$000
--	-----------------

28. Commissões e corretagens

Diversas leis de orçamento

Com as quantias que poderão ser despendidas no exercicio com commissões, corretagens e com seguro de remessas de quantias que tenham de ser feitas.....	30:000\$000	38:000\$000
Gratificação ao syndico dos corretores, que o Governo é autorizado a conceder até.....	8:000\$000	

29. Despezas eventuaes

Leis de orçamento

Importancia que se presume necessaria para occorrer ás despesas a effectuar-se no corrente exercicio.....	100:000\$000
---	--------------

30. Reposições e restituições

Diversos regulamentos e leis de orçamento

			Transporte.....	406:500\$000
Capital Federal e Estado do Rio de Janeiro.....	336:000\$000	Maranhão.....		6:000\$000
Espirito Santo.....	1:500\$000	Pará.....		5:000\$000
Bahia.....	30:000\$000	Amazonas.....		5:000\$000
Sergipe.....	1:000\$000	S. Paulo.....		50:000\$000
Alagoas.....	1:000\$000	Paraná.....		3:000\$000
Pernambuco.....	30:000\$000	Santa Catharina.....		2:000\$000
Parahyba.....	500\$000	Rio Grande do Sul.....		10:000\$000
Rio Grande do Norte.....	500\$000	Minas Geraes.....		8:000\$000
Ceará.....	3:000\$000	Goyaz.....		1:000\$000
Piauí.....	3:000\$000	Matto Grosso.....		3:500\$000
	406:500\$000			500:000\$000

31. Exercícios findos

Decretos ns. 41 de 20 de fevereiro de 1840, 2897 de 26 de fevereiro de 1862, e Leis n. 3018 de 5 de novembro de 1880, art. 18, e n. 3230 de 3 de setembro de 1884, art. 11 e Decreto n. 10.145 de 5 de janeiro de 1889.

Com os pagamentos que poderão ser reclamados neste exercício.....	2.000:000\$000
---	----------------

32. Obras

Lei n. 106 de 11 de outubro de 1837, art. 17, e leis de orçamento

PARA A ALFANDEGA DA CAPITAL	
Pessoal tecnico.....	22:800\$000
Reconstrução dos armazens e conservação do cães.....	200:000\$000
Conservação das obras hydraulicas.....	15:000\$000
Conservação dos armazens.....	30:000\$000
Concertos inadiaveis na Ilha Fiscal.....	40:000\$000
	307:800\$000
Para a conclusão das obras das Alfandegas que já estejam encetadas e cuja paralysação possa prejudicar a segurança dos edificios e o bom andamento da arrecadação aduaneira.....	300:000\$000
	607:800\$000

33. Creditos especiaes

Lei n. 1243 de 28 de junho de 1863

Adiantamento da garantia estadual de 2% ás estradas de ferro da Bahia e Pernambuco:	320:000\$000	
Sobre o capital de £ 1.800.000 da E. de Ferro da Bahia ao cambio de 27 d.....		213:333\$333
Idem idem de £ 1.200.000 da de Pernambuco, ao mesmo cambio.....		

Lei n. 490 de 16 de dezembro de 1897, art. 22 n. 29

Adiantamento dos juros de 5 % sobre £ 3.710.000 do emprestimo contrahido pela Companhia da Estrada de Ferro Oeste de Minas em Londres sob a garantia do Governo Brasileiro.	1.520:807\$778	2.051:234\$111
--	----------------	----------------

Lei n. 126 B de 21 de novembro de 1892

Pagamento de amortisação e juros de emprestimos feitos pelo Estado de Sergipe e de que a União é fiadora....	410:509\$570	
Idem idem do Estado do Piahy.....	42:418\$619	
Fiança do emprestimo á Associação Commercial do Rio de Janeiro ao cambio de 27 d. por 1\$000.....	325:036\$180	
Pagamento da amortisação, juros e mais despesas de £ 1.000.000 (metade do emprestimo contrahido em 6 de dezembro de 1897) em Londres.....	0.245:555\$555	
		11.777:751\$035

