

MINISTERIO DAS RELAÇÕES EXTERIORES

TABELLAS EXPLICATIVAS

DO

ORÇAMENTO DA DESPEZA

PARA O

EXERCICIO DE 1919

Organizadas de accôrdo com o art. 24 da lei n. 3.674, de 7 de Janeiro de 1919

Ouro.....	3.351:757\$111
Papel .....	1.428:320\$000



RIO DE JANEIRO  
IMPRESA NACIONAL  
1919

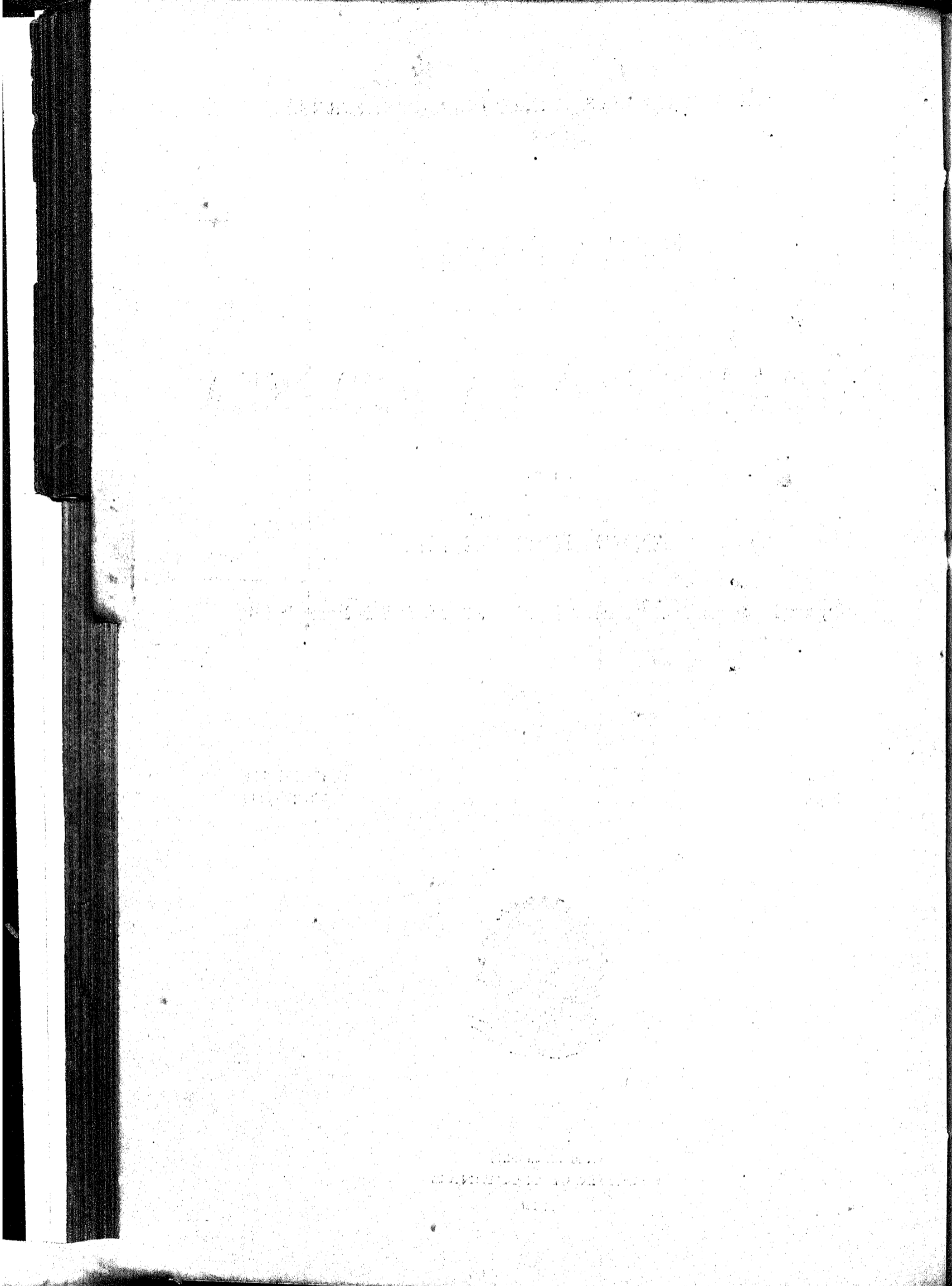

# Resumo da tabella do orçamento da despesa do Ministerio das Relações Exteriores para o exercicio de 1919

VERBAS	NATUREZA DA DESPEZA	ORÇADA PARA 1919	
		Ouro	Papel
1	Secretaria de Estado.....	—	843:320\$000
2	Empregados em disponibilidade.....	—	55:000\$000
3	Extraordinarias no interior.....	—	90:000\$000
4	Obras.....	—	50:000\$000
5	Recepções officiaes.....	—	150:000\$000
6	Congressos e Conferencias.....	30:000\$000	40:000\$000
7	Serviço telegraphico e postal.....	120:000\$000	150:000\$000
8	Repartições internacionaes.....	58:736\$000	—
9	Corpo Diplomatico.....	1.371:611\$111	—
10	Corpo Consular.....	1.259:410\$000	—
11	Ajudas de custo.....	200:000\$000	—
12	Extraordinarias no exterior.....	250:000\$000	—
13	Expansão economica.....	62:000\$000	50:000\$000
		<b>3.351:757\$111</b>	<b>1.428:320\$000</b>



Tabellas explicativas do orçamento da despesa do Ministerio das Relações Exteriores  
para o exercicio de 1919

NATUREZA DA DESPEZA	LEGISLAÇÃO	POR SUB- CONSIGNAÇÕES	POR CONSIGNAÇÕES	TOTAES	
				Ouro	Papel
Verba 1ª (papel)					
Secretaria de Estado					
PESSOAL					
Ministro de Estado.....	Ord. Dec. n. 27 H de 1 de dez. de 1889.	24:000\$000			
	Rep. Lei n. 2.544 de 4 de jan. de 1912...	18:000\$000			
1 Secretario Geral do Mi- nisterio.....	Ord. Dec. n. 12.997 de 24 de abril de 1918	16:000\$000			
	Grat. Idem.....	8:000\$000			
	Rep. Idem.....	3:000\$000			
2 Directores Geraes.....	Ord. Dec. n. 2.092 de 31 de agosto de 1909	24:000\$000			
	Grat. Idem.....	12:000\$000			
	Rep. Dec. n. 1.343 A de 25 de maio de 1905	6:000\$000			
Consultor Juridico.....	Grat. Lei n. 2.544 de 4 de jan. de 1912..	16:000\$000			
8 Directores de Secção...	Ord. Dec. n. 2.092 de 31 de agosto de 1909	64:000\$000			
	Grat. Idem.....	32:000\$000			
	Rep. Dec. n. 1.343 A de 25 de maio de 1905	14:400\$000			
12 Primeiros Officiaes.....	Ord. Idem n. 2.092 de 31 de agosto de 1909	76:800\$000			
	Grat. Idem.....	38:400\$000			
12 Segundos Officiaes.....	Ord. Idem.....	57:600\$000			
	Grat. Idem.....	28:800\$000			
18 Terceiros Officiaes.....	Ord. Idem.....	64:800\$000			
	Grat. Idem.....	32:400\$000			
1 Calligrapho.....	Ord. Dec. n. 12.997, de 24 de abril de 1918	3:200\$000			
	Grat. Idem.....	1:600\$000			
1 Conservador do Archivo e Bibliotheca.....	Ord. Idem.....	3:200\$000			
	Grat. Idem.....	1:600\$000			
1 Porteiro.....	Ord. Dec. n. 2.092 de 31 de agosto de 1909	4:000\$000			
	Grat. Idem.....	2:000\$000			
1 Ajudante do Porteiro...	Ord. Lei n. 2.544 de 4 de jan. de 1912..	3:200\$000			
	Grat. Idem.....	1:600\$000			
10 Continuos.....	Ord. Idem.....	24:000\$000			
	Grat. Idem.....	12:000\$000			
2 Correios.....	Ord. Idem.....	4:800\$000			
	Grat. Idem.....	2:400\$000			
2 Officiaes de Gabinete do Ministro.....	Grat. Dec. n. 1.343 A de 25 de maio de 1905	12:000\$000			
1 Auxilliar do Secretario Geral.....	Grat. Idem n. 12.997 de 24 de abril de 1918	3:600\$000			
2 Auxiliares dos Directores Geraes.....	Grat. Dec. n. 1.343 A de 25 de maio de 1905	4:800\$000			
Para gratificações por substituição		24:000\$000	644:200\$000		
MATERIAL					
1—Objectos necessarios para o expe- diente, compra e concerto de mo- veis, aquisição de livros e alma- naques, encadernações e assigna- turas de jornaes e revistas.....			60:000\$000		
2— Conservação do jardim e asseio da casa, despesas de garagem (pessoal e material), despesas de cocheiras (pessoal, animais e material), condução dos empre- gados em serviço, consumo de gaz e luz electrica, artigos para illuminação e agua e despesas meúdas.....			70:000\$000		

NATUREZA DA DESPEZA	LEGISLAÇÃO	POR SUB- CONSIGNAÇÕES	POR CONSIGNAÇÕES	TOTAES	
				Ouro	Papel
Transporte.....			774:200\$000		
3 — Para 20 serventes a 195\$000...		46:800\$000			
Diárias dos Correios a 1\$ a diária.		720\$000			
Gratificações a ordenanças que fo- rem necessarias.....		1:600\$000	49:120\$000		
4 — Fardamento do pessoal da Por- taria.....			8:000\$000		
5 — Despesas de condução do Mi- nistro.....			12:000\$000		843:320\$000
<b>Verba 2ª (papel)</b>					
<b>Empregados em disponi- bilidade</b>					
Para empregados em disponibilidade.....					55:000\$000
<b>Verba 3ª (papel)</b>					
<b>Extraordinarias no in- terior</b>					
Para diversos serviços extraordi- narios no interior e despesas eventuaes.....					90:000\$000
<b>Verba 4ª (papel)</b>					
<b>Obras</b>					
Para obras e reparos no edificio da Secretaria de Estado.....					50:000\$000
<b>Verba 5ª (papel)</b>					
<b>Recepções officiaes</b>					
Para despesas com a recepção e hos- pedagem de representantes de Governos estrangeiros e hospe- des illustres em visita ao Brasil.....					150:000\$000
<b>Verba 6ª</b>					
<b>Congressos e Confe- rencias</b>					
<b>1ª CONSIGNAÇÃO (PAPEL)</b>					
Para todos os Congressos e Confe- rencias Internacionaes que se reunirem no Brasil.....					40:000\$000
<b>2ª CONSIGNAÇÃO (OURO)</b>					
Para a representação do Brasil nos Congressos e Conferencias Inter- nacionaes que se reunirem no exterior.....				30:000\$000	

NATUREZA DA DESPEZA	LEGISLAÇÃO	POR SUB- CONSIGNAÇÕES	POR CONSIGNAÇÕES	TOTAES	
				Ouro	Papel
Verba 7ª					
<b>Serviço telegraphico e postal</b>					
1ª CONSIGNAÇÃO (PAPEL)					
Para telegrammas officiaes expedidos a serviço da Secretaria de Estado e para a aquisição de sellos officiaes.....					150:000\$000
2ª CONSIGNAÇÃO (OURO)					
Para telegrammas officiaes expedidos pelas Legações e Consulados.....				120.000\$000	
Verba 8ª (ouro)					
<b>Repartições Internacionais</b>					
Para o pagamento, ao cambio de 27 d. por mil réis, das contribuições com que o Brasil concorre para diversas repartições internacionais, sendo:					
para o Bureau of American Republics.....			37:181\$009		
para o Instituto Internacional de Agricultura de Roma.....			14:132\$040		
para a Repartição Internacional de Hygiene Publica.....			5:555\$533		
para a Secretaria das Tarifas Aduaneiras.....			808\$396		
para o Congresso Internacional Permanente de Navegação.....			700\$000		
para o Escriptorio Internacional das Estradas de Ferro.....			353\$000	58:736\$000	
Verba 9ª (ouro)					
<b>Corpo Diplomatico</b>					
PESSOAL					
Allemanha					
1 Enviado Extraordinario e Ministro Plenipotenciario	Ord. Lei n. 3.454 de 6 de janeiro de 1918	40:000\$000			
	Grat. Idem.....	5:000\$000			
	Rep. Idem.....	10:000\$000	25:000\$000		
America Central					
1 Ministro Residente.....	Ord. Lein. 3.674 de 7 de janeiro de 1919	8:000\$000			
	Grat. Idem.....	4:000\$000			
	Rep. Idem.....	6:000\$000	18:000\$900		
			43:000\$000		

NATUREZA DA DESPEZA	LEGISLAÇÃO	POR SUB- CONSIGNAÇÕES	POR CONSIGNAÇÕES	TOTAES	
				Ouro	Papel
Transporte.....			43:000\$000		
<b>Argentina</b>					
1 Enviado Extraordinario e Ministro Plenipotenciario	Ord. Lei n. 3.434 de 6 de janeiro de 1918.	10:000\$000			
	Grat. Idem .....	5:000\$000			
	Rep. Idem .....	20:000\$000	33:000\$000		
<b>Austria-Hungria</b>					
1 Enviado Extraordinario e Ministro Plenipotenciario	Ord. Idem .....	10:000\$000			
	Grat. Idem .....	5:000\$000			
	Rep. Idem .....	7:000\$000	22:000\$000		
<b>Belgica</b>					
1 Enviado Extraordinario e Ministro Plenipotenciario	Ord. Idem .....	10:000\$000			
	Grat. Idem .....	5:000\$000			
	Rep. Idem .....	7:000\$000	22:000\$000		
<b>Bolivia</b>					
1 Enviado Extraordinario e Ministro Plenipotenciario	Ord. Idem .....	10:000\$000			
	Grat. Idem .....	5:000\$000			
	Rep. Idem .....	5:000\$000	20:000\$000		
<b>Chile</b>					
1 Enviado Extraordinario e Ministro Plenipotenciario	Ord. Idem .....	10:000\$000			
	Grat. Idem .....	5:000\$000			
	Rep. Idem .....	15:000\$000	30:000\$000		
<b>China</b>					
1 Enviado Extraordinario e Ministro Plenipotenciario	Ord. Lei n. 3.674 de 7 de janeiro de 1919.	10:000\$000			
	Grat. Idem .....	5:000\$000			
	Rep. Idem .....	5:000\$000			
1 Interpreta.....	Grat. Lei n. 3.434, de 6 de janeiro de 1918	2:000\$000	22:000\$000		
<b>Colombia</b>					
1 Ministro Residente.....	Ord. Idem .....	8:000\$000			
	Grat. Idem .....	4:000\$000			
	Rep. Idem .....	6:000\$000	18:000\$000		
<b>Cuba</b>					
1 Enviado Extraordinario e Ministro Plenipotenciario	Ord. Lei n. 3.674 de 7 de janeiro de 1919.	10:000\$000			
	Grat. Idem .....	5:000\$000			
	Rep. Idem .....	5:000\$000	20:000\$000		
			232:000\$000		



NATUREZA DA DESPEZA	LEGISLAÇÃO	POR SUB- CONSIGNAÇÕES	POR CONSIGNAÇÕES	TOTAES	
				Ouro	Papel
Transporte.....			232:000\$000		
<b>Dinamarca</b>					
1 Enviado Extraordinario e Ministro Plenipotenciario	Ord. Lei n. 3.454 de 6 de janeiro de 1918 Grat. Idem ..... Rep. Idem .....	10:000\$000 5:000\$000 3:000\$000			
1 Interprete.....	Grat. Lei n. 3.089 de 8 de janeiro de 1916.	2:000\$000	20:000\$000		
<b>Egypto</b>					
1 Ministro Residente. ....	Ord. Lei n. 3.454 de 6 de janeiro de 1918 Grat. Idem ..... Rep. Lei n. 3.674 de 7 de janeiro de 1919	8:000\$000 4:000\$000 6:000\$000	18:000\$000		
<b>Equador</b>					
1 Ministro Residente.....	Ord. Lei n. 3.454 de 6 de janeiro de 1918 Grat. Idem ..... Rep. Idem .....	8:000\$000 4:000\$000 6:000\$000	18:000\$000		
<b>Estados Unidos da America</b>					
1 Embaixador.....	Ord. Idem ..... Grat. Idem ..... Rep. Idem .....	10:000\$000 5:000\$000 30:000\$000	45:000\$000		
<b>França</b>					
1 Enviado Extraordinario e Ministro Plenipotenciario	Ord. Idem ..... Grat. Idem ..... Rep. Idem .....	10:000\$000 5:000\$000 13:000\$000	28:000\$000		
<b>Grã-Bretanha</b>					
1 Embaixador.....	Ord. Lei n. 3.674 de 7 de janeiro de 1919 Grat. Idem ..... Rep. Idem .....	10:000\$000 5:000\$000 25:000\$000	40:000\$000		
<b>Grecia</b>					
1 Ministro Residente.....	Ord. Lei n. 3.454 de 6 de janeiro de 1918 Grat. Idem ..... Rep. Lei n. 3.674 de 7 de janeiro de 1919	8:000\$000 4:000\$000 6:000\$000	18:000\$000		
<b>Hespanha</b>					
1 Enviado Extraordinario e Ministro Plenipotenciario	Ord. Lei n. 3.454 de 6 de janeiro de 1918 Grat. Idem ..... Rep. Idem .....	10:000\$000 5:000\$000 10:000\$000	25:000\$000		
<b>Hollanda</b>					
1 Enviado Extraordinario e Ministro Plenipotenciario	Ord. Idem ..... Grat. Idem ..... Rep. Idem .....	10:000\$000 5:000\$000 5:000\$000	20:000\$000		
			464:000\$000		

NATUREZA DA DESPEZA	LEGISLAÇÃO	POR SUB- CONSIGNAÇÕES	POR CONSIGNAÇÕES	TOTAES	
				Ouro	Papel
Transporte.....			464:000\$000		
<b>Italia</b>					
1 Embaixador.....	Ord. Lei n. 3.674 de 7 de janeiro de 1919	10:000\$000			
	Grat. Idem .....	5:000\$000			
	Rep. Idem .....	20:000\$000	35:000\$000		
<b>Japão</b>					
1 Enviado Extraordinario e Ministro Plenipotenciario.	Ord. Lei n. 3.454 de 6 de janeiro de 1918	10:000\$000			
	Grat. Idem .....	5:000\$000			
	Rep. Idem .....	10:000\$000			
1 Interprete. ....	Grat. Idem .....	2:000\$000	27:000\$000		
<b>Mexico</b>					
1 Enviado Extraordinario e Ministro Plenipotenciario.	Ord. Idem .....	10:000\$000			
	Grat. Idem .....	5:000\$000			
	Rep. Idem .....	3:000\$000	18:000\$000		
<b>Noruega</b>					
1 Ministro Reseidoate.....	Ord. Idem .....	8:000\$000			
	Grat. Idem .....	4:000\$000			
	Rep. Lei n. 3.674 de 7 de janeiro de 1919	6:000\$000	18:000\$000		
<b>Paraguay</b>					
1 Enviado Extraordinario e Ministro Plenipotenciario.	Ord. Lei n. 3.454 de 6 de janeiro de 1918	10:000\$000			
	Grat. Idem .....	5:000\$000			
	Rep. Idem .....	11:000\$000	26:000\$000		
<b>Peru</b>					
1 Enviado Extraordinario e Ministro Plenipotenciario.	Ord. Idem .....	10:000\$000			
	Grat. Idem .....	5:000\$000			
	Rep. Idem .....	7:000\$000	22:000\$000		
<b>Portugal</b>					
1 Embaixador.....	Ord. Idem .....	10:000\$000			
	Grat. Idem .....	5:000\$000			
	Rep. Idem .....	15:000\$000	30:000\$000		
<b>Russia</b>					
1 Enviado Extraordinario e Ministro Plenipotenciario.	Ord. Idem .....	10:000\$000			
	Grat. Idem .....	5:000\$000			
	Rep. Idem .....	5:000\$000	20:000\$000		
<b>Santa Sé</b>					
1 Embaixador.....	Ord. Lei n. 3.674 de 7 de janeiro de 1919	10:000\$000			
	Grat. Idem .....	5:000\$000			
	Rep. Idem .....	15:000\$000	30:000\$000		
			690:000\$000		

NATUREZA DA DESPEZA	LEGISLAÇÃO	POR SUB- CONSIGNAÇÕES	POR CONSIGNAÇÕES	TOTAES	
				Ouro	Papel
Transporte.....			690:000\$000		
<b>Suecia</b>					
1 Ministro Residente.....	Ord. Lei n. 3.454 de 6 de janeiro de 1918.	8:000\$000			
	Grat. Idem .....	4:000\$000			
	Rep. Lei n. 3.674 de 7 de janeiro de 1919	6:000\$000	18:000\$000		
<b>Suissa</b>					
1 Enviado Extraordinario e Ministro Plenipotenciario.	Ord. Lei n. 3.454 de 6 de janeiro de 1918	10:000\$000			
	Grat. Idem .....	5:000\$000			
	Rep. Idem .....	5:000\$000	20:000\$000		
<b>Uruguay</b>					
1 Enviado Extraordinario e Ministro Plenipotenciario.	Ord. Idem.....	10:000\$000			
	Grat. Idem.....	5:000\$000			
	Rep. Idem.....	10:000\$000	25:000\$000		
<b>Venezuela</b>					
1 Ministro Residente.....	Ord. Idem.....	8:000\$000			
	Grat. Idem .....	4:000\$000			
	Rep. Idem .....	6:000\$000	18:000\$000		
<b>Secretarios de Legação</b>					
Para 21 Primeiros Secretarios de Legação.....	Ord. Lei n. 3.674 de 7 de janeiro de 1919	112:000\$000			
	Grat. Idem .....	56:000\$000	168:000\$000		
Para 29 Segundos Secretarios de Legação.....	Ord. Idem .....	116:000\$000			
	Grat. Idem .....	58:000\$000	174:000\$000		
Para o pagamento de gratificações adicionaes a 2 primeiros Se- cretarios ne attingiram mais de 5 e 10 annos de serviço effe- ctivo, de accordo com o Decreto n. 1.561 A de 23 de Novembro de 1906 .....			4:000\$000		
Para os que attingirom durante o exercício.....			9:000\$000	1.126:000\$000	
<b>MATERIAL</b>					
Para o aluguel da casa para a Em- baixada nos Estados Unidos da America.....	Lei n. 3.674 de 7 de janeiro de 1919	40:000\$000			
Idem idem para a Embaixada em Portugal.....	Lei n. 2.924 de 5 de janeiro de 1911	10:000\$000			
Idem para a Embaixada na Grã- Bretanha.....	Lei n. 3.674 de 7 de Janeiro de 1919.	15:000\$000			
Idem para a Embaixada na Italia..	Idem.....	20:111\$111			
Idem para a Embaixada na Santa Sé	Idem.....	8:000\$000			
Para o aluguel das casas para as Chancellarias das seguintes Le- gações :					
na Republica Argentina.....	Lei n. 2.924 de 5 de janeiro de 1915	19:000\$000			
na França .....	Idem n. 2.544 de 4 de jan. de 1912	12:000\$000			
no Uruguay .....	Idem n. 2.050 de 31 de dez. de 1908	9:000\$000			
na Allemanha .....	Idem n. 2.544 de 4 de jan. de 1912	8:000\$000			
na Austria Hungria.....	Idem.....	8:000\$000			
no Perú.....	Idem n. 2.050 de 31 de dez. de 1908	8:000\$000			
no Chile.....	Idem n. 2.544 de 4 de jan. de 1912	6:000\$000	163:111\$111	1.126:000\$000	

NATUREZA DA DESPEZA	LEGISLAÇÃO	POR SUB- CONSIGNAÇÕES	POR CONSIGNAÇÕES	TOTAES	
				Ouro	Papel
Transporte.....		163:111\$111		1.126:000\$000	
Para o aluguel das casas para as chancellarias das seguintes le- gações:					
Na America Central, na Belgica, na Bolivia, na China, na Colom- bia, em Cuba, Dinamarca, no Egypto, no Equador, na Grecia, na Hespanha, na Hollanda, no Japão, no Mexico, na Noruega, no Paraguay, na Russia, na Suecia, na Suissa e na Venezuela, a 2:000\$000.....	Lei n. 322 de 8 de nov. de 1895	40:000\$000	203:111\$111		
<b>Expediente</b>					
Para o expediente da Embaixada nos Estados Unidos da America..	Lei n. 3.674 de 7 de janeiro de 1919	5:000\$000			
Idem idem para a Embaixada em Portugal.....	Idem n. 1.453 de 31 de dez. de 1905	3:500\$000			
Idem idem para a Embaixada na Grã-Bretanha.....	Lei n. 3.674 de 7 de janeiro de 1919	3:300\$000			
Idem idem para a Embaixada na Italia.....	Idem.....	2:500\$000			
Idem idem para a Embaixada na Santa Sé.....	Idem.....	1:000\$000			
Para o expediente das seguintes Le- gações :					
na França.....	Idem n. 560 de 31 de dez. de 1898.	2:000\$000			
na Republica Argentina.....	Idem n. 2.221 de 30 de dez. de 1909	2:000\$000			
no Perú, no Chile e no Uruguay, 1:500\$000.....	Idem.....	4:500\$000			
No Paraguay e na Bolivia, a 1:250\$.	Idem.....	2:500\$000			
Na Allemanha, na America Central, na Austria-Hungria, na Belgica, na China, na Colombia, em Cuba, na Dinamarca, no Egypto, no Equador, na Grecia, na Hes- panha, na Hollanda, no Japão, no Mexico, na Noruega, na Russia, na Suecia, na Suissa e na Venezuela, a 500\$000.....	Lei n. 560 de 31 de dez. de 1898	10:000\$000	36:500\$000		
Importancia não disribuida e não classificada.....			6:000\$000	245:611\$111	
				1.371:611\$111	
<b>Verba 10ª (ouro)</b>					
<b>Corpo Consular</b>					
<b>PESSOAL</b>					
<b>Allemanha</b>					
1 Consul Geral em Hamburgo	Ord. Dec. n. 2.364 de 31 de dez. de 1910	9:333\$333			
	Grat. Idem.....	4:666\$667			
1 Chanceller em Hamburgo.	Ord. Dec. n. 12.996 de 24 de abril de 1918.	3:333\$333			
	Grat. Idem.....	1:666\$667			
1 Consul Geral em Bremen.	Ord. Dec. n. 1.561 A de 22 de nov. de 1906	8:000\$000			
	Grat. Idem.....	4:000\$000	31:000\$000		
<b>Argentina</b>					
1 Consul Geral em Buenos Aires.....	Ord. Dec. n. 2.364 de 31 de dez. de 1910	9:333\$333			
	Grat. Idem.....	4:666\$667			
1 Chanceller em Buenos Aires.....	Ord. Idem.....	3:333\$333			
	Grat. Idem.....	1:666\$667			
		19:000\$000	31:000\$000		

NATUREZA DA DESPEZA	LEGISLAÇÃO	POR SUB- CONSIGNAÇÕES	POR CONSIGNAÇÕES	TOTAES	
				0	Papel
Transporte.....		19:000\$000	31:000\$000		
1 Consul em Rosario de Santa Fé.....	Ord. Lei n. 3.089 de 8 de janeiro de 1916 Grat. Idem.....	5:333\$333 2:666\$667			
1 Vice-Consul em Alvear....	Ord. Dec. n. 2.364 de 31 de dez. de 1910 Grat. Idem.....	3:333\$333 1:666\$667			
1 Vice-Consul em Bahia Blanca.....	Ord. Dec. n. 12.996 de 24 de abril de 1918 Grat. Idem.....	3:333\$333 1:666\$667			
1 Vice-Consul em Corrientes.	Ord. Dec. n. 2.364 de 31 de dez. de 1910 Grat. Idem.....	3:333\$333 1:666\$667			
1 Vice-Consul em Paso de los Libres.....	Ord. Idem..... Grat. Idem.....	3:333\$333 1:666\$667			
1 Vice-Consul em Posadas...	Ord. Lei n. 2.924 de 5 de janeiro de 1915 Grat. Idem.....	3:333\$333 1:666\$667			
1 Vice-Consul em Santo Thomé.....	Ord. Dec. n. 2.364 de 31 de dez. de 1910 Grat. Idem.....	3:333\$333 1:666\$667	37:000\$000		
<b>Austria-Hungria</b>					
1 Consul Geral em Trieste...	Ord. Lei n. 3.089 de 8 de jan. de 1916.. Grat. Idem.....	8:000\$000 4:000\$000	12:000\$000		
<b>Belgica</b>					
1 Consul Geral em Antuerpia	Ord. Dec. n. 2.364 de 31 de dez. de 1910 Grat. Idem.....	9:333\$333 4:666\$667			
1 Chanceller em Antuerpia..	Ord. Dec. n. 12.996 de 24 de abril de 1918 Grat. Idem.....	3:333\$333 1:666\$667			
1 Vice-Consul em Liège....	Ord. Idem..... Grat. Idem.....	3:333\$333 1:666\$667	24:000\$000		
<b>Bolivia</b>					
1 Consul em Villa Bella.....	Ord. Dec. n. 2.364 de 31 de dez. de 1910 Grat. Idem.....	6:666\$666 3:333\$334			
1 Consul em Cobija.....	Grat. suppl. Dec. n. 2.250 de 29 de abril de 1910 Ord. Dec. n. 2.364 de 31 de dez. de 1910 Grat. Idem.....	4:000\$000 6:666\$666 3:333\$334	28:000\$000		
Grat. suppl. Dec. n. 2.250 de 29 de abril de 1910		4:000\$000			
<b>Chilo</b>					
1 Consul Geral em Valparaiso	Ord. Lei n. 3.089 de 8 de janeiro de 1916 Grat. Idem.....	8:000\$000 4:000\$000			
1 Vice-Consul em Antofogasta.....	Ord. Dec. n. 12.996 de 24 de abril de 1918 Grat. Idem.....	3:333\$333 1:666\$667	17:000\$000		
<b>China</b>					
1 Consul Geral em Shanghai	Ord. Idem..... Grat. Idem.....	8:000\$000 4:000\$000	12:000\$000		
<b>Egypto</b>					
1 Consul em Alexandria...	Ord. Idem..... Grat. Idem.....	5:333\$333 2:666\$667	8:000\$000		
<b>Estados Unidos da America</b>					
1 Consul Geral em Nova York	Ord. Dec. n. 2.364 de 31 de dez. de 1910 Grat. Idem.....	9:333\$333 4:666\$667			
1 Chanceller em Nova York.	Ord. Idem..... Grat. Idem.....	3:333\$333 1:666\$667			
		19:000\$000	189:000\$000		

NATUREZA DA DESPEZA	LEGISLAÇÃO	POR SUB- CONSIGNAÇÕES	POR CONSIGNAÇÕES	TOTAES	
				Ouro	Papel
Transportes.....		19:000\$000	189:000\$000		
1 Consul Geral em New Orleans.....	Ord.. Dec. n. 12.913 de 24 de abril de 1918 Grat. Idem.....	8:000\$000 4:000\$000			
1 Consul em S. Francisco..	Ord.. Idem..... Grat. Idem.....	5:333\$333 2:666\$667			
1 Consul em S. Luiz.....	Ord.. Idem..... Grat. Idem.....	5:333\$333 2:666\$667			
1 Consul em Chicago.....	Ord.. Idem..... Grat. Idem.....	3:333\$333 1:666\$667			
1 Vice-Consul em Norfolk ..	Ord.. Lei n. 3.232, de 5 de jan. de 1917. Grat. Idem.....	3:333\$333 1:666\$667	57:000\$000		
França e possessões					
1 Consul Geral em Paris...	Ord.. Dec. n. 2.364 de 31 de dez. de 1910 Grat. Idem.....	9:333\$333 4:666\$667			
1 Chanceller em Paris....	Ord.. Dec. n. 12.996 de 24 de abril de 1918 Grat. Idem.....	3:333\$333 1:666\$667			
1 Consul Geral no Havre...	Ord.. Dec. n. 2.364 de 31 de dez. de 1910 Grat. Idem.....	9:333\$333 4:666\$667			
1 Chanceller no Havre.....	Ord.. Dec. n. 12.996 de 24 de abril de 1918 Grat. Idem.....	3:333\$333 1:666\$667			
1 Consul Geral em Bordéas.	Ord.. Idem..... Grat. Idem.....	8:000\$000 4:000\$000			
1 Consul em Boulogne-sur-Mer.....	Ord.. Dec. n. 1.561 A de 22 de nov. de 1906 Grat. Idem.....	5:333\$333 2:666\$667			
1 Consul em Cherburgo.....	Ord.. Dec. n. 1.996 de 24 de abril de 1918 Grat. Idem.....	5:333\$333 2:666\$667			
1 Consul em Marselha.....	Ord.. Dec. n. 1.561 A de 22 de nov. de 1906 Grat. Idem.....	5:333\$333 2:666\$667			
1 Vice-Consul em La Rochelle—Pallice.....	Ord.. Dec. n. 12.996 de 24 de abril de 1918 Grat. Idem.....	3:333\$333 1:666\$667			
1 Vice-Consul em Lyon.....	Ord.. Idem..... Grat. Idem.....	3:333\$333 1:666\$667			
1 Vice-Consul em Argel....	Ord.. Idem..... Grat. Idem.....	3:333\$333 1:666\$667			
1 Vice-Consul em Cayenna	Ord.. Idem..... Grat. Idem.....	3:333\$333 1:666\$667			
1 Vice-Consul em Dakar...	Grat. suppl. Dec. n. 2.250 de 29 de abril de 1910 Ord.. Dec. n. 12.996 de 24 de abril de 1918 Grat. Idem.....	4:000\$000 3:333\$333 1:666\$667	103:000\$000		
Gran-Bretanha e possessões					
1 Consul Geral em Londres.	Ord.. Dec. n. 2.364 de 31 de dez. de 1910 Grat. Idem.....	9:333\$333 4:666\$667			
1 Chanceller em Londres...	Ord.. Dec. n. 12.996 de 24 de abril de 1918 Grat. Idem.....	3:333\$333 1:666\$667			
1 Consul Geral em Liverpool	Ord.. Dec. n. 2.364 de 31 de dez. de 1910 Grat. Idem.....	9:333\$333 4:666\$667			
1 Chanceller em Liverpool..	Ord.. Dec. n. 12.996 de 24 de abril de 1918 Grat. Idem.....	3:333\$333 1:666\$667			
1 Consul em Cardiff.....	Ord.. Dec. n. 1.561 A de 22 de nov. de 1906 Grat. Idem.....	5:333\$333 2:666\$667			
1 Consul em Glasgow.....	Ord.. Idem..... Grat. Idem.....	5:333\$333 2:666\$667			
1 Consul em Manchester....	Ord.. Dec. n. 12.996 de 24 de abril de 1918. Grat. Idem.....	5:333\$333 2:666\$667			
1 Consul em Southampton...	Ord.. Dec. n. 1.561 A de 22 de nov. de 1906 Grat. Idem.....	5:333\$333 2:666\$667			
1 Consul em Calcuttá.....	Ord.. Dec. n. 12.996 de 24 de abril de 1918 Grat. Idem.....	5:333\$333 2:666\$667			
1 Consul em Capetown.....	Ord.. Idem..... Grat. Idem.....	2:666\$667 5:333\$333			
1 Consul em Montreal.....	Ord.. Idem..... Grat. Idem.....	2:666\$667 5:333\$333			
1 Consul em Sydney.....	Ord.. Idem..... Grat. Idem.....	2:666\$667 5:333\$333			
		102:000\$000	349:000\$000		

NATUREZA DA DESPEZA	LEGISLAÇÃO	POR SUB- CONSIGNAÇÕES	POR CONSIGNAÇÕES	TOTAES	
				Ouro	Papel
Transporte.....		102:000\$000	349:000\$000		
1 Vice-Consul em Swansea..	Ord.. Dec. n. 12.996 de 24 de abril de 1918.	3:333\$333			
	Grat. Idem.....	1:666\$667			
1 Vice-Consul em Barbados.	Ord.. Idem.....	3:333\$333			
	Grat. Idem.....	1:666\$667			
1 Vice-Consul em Bombaim.	Ord.. Idem.....	3:333\$333			
	Grat. Idem.....	1:666\$667			
1 Vice-Consul em Georgetown	Ord.. Idem.....	3:333\$333			
	Grat. Idem.....	1:666\$667	122:000\$000		
<b>Grecia</b>					
1 Consul em Salonica.....	Ord.. Idem.....	5:333\$333			
	Grat. Idem.....	2:666\$667	8:000\$000		
<b>Hespanha</b>					
1 Consul Geral em Barce- lona.....	Ord.. Idem.....	9:333\$333			
	Grat. Idem.....	4:666\$667			
1 Chanceller em Barcelona	Ord.. Idem.....	3:333\$333			
	Grat. Idem.....	1:666\$667			
1 Consul em Cadiz.....	Ord.. Lei. n. 3.089 de 8 de janeiro de 1916	5:333\$333			
	Grat. Idem.....	2:666\$667			
1 Consul em Vigo.....	Ord.. Dec. n. 1.561 A de 22 de nov. de 1906	5:333\$333			
	Grat. Idem.....	2:666\$667			
1 Vice-Consul em Bilbao....	Ord.. Dec. n. 12.996 de 24 de abril de 1918.	3:333\$333			
	Grat. Idem.....	1:666\$667	40:000\$000		
<b>Hollanda</b>					
1 Consul Geral em Ams- terdam.....	Ord.. Dec. n. 2.364 de 31 de dez. de 1910	8:000\$000			
	Grat. Idem.....	4:000\$000			
1 Vice-Consul em Rotter- dam.....	Ord.. Dec. n. 12.996 de 24 de abril de 1918.	3:333\$333			
	Grat. Idem.....	1:666\$667	17:000\$000		
<b>Italia</b>					
1 Consul Geral em Genova.	Ord.. Lei n. 2.544 de 4 de janeiro de 1912	9:333\$333			
	Grat. Idem.....	4:666\$667			
1 Chanceller em Genova....	Ord.. Dec. n. 2.364 de 31 de dez. de 1910	3:333\$333			
	Grat. Idem.....	1:666\$667			
1 Vice-Consul em Livorno..	Ord.. Dec. n. 12.996 de 24 de abril de 1918.	5:333\$333			
	Grat. Idem.....	2:666\$667			
1 Consul em Napoles.....	Ord.. Dec. n. 1.561 A de 22 de nov. de 1906	5:333\$333			
	Grat. Idem.....	2:666\$667			
1 Vice-Consul em Milão.....	Ord.. Dec. n. 12.996 de 24 de abril de 1918.	3:333\$333			
	Grat. Idem.....	1:666\$667	40:000\$000		
<b>Japão</b>					
1 Consul em Yokohama ....	Ord. Idem.....	8:000\$000			
	Grat. Idem.....	4:000\$000			
1 Vice-Consul em Kobe.....	Ord. Idem.....	3:333\$333			
	Grat. Idem.....	1:666\$667	17:000\$000		
<b>Mexico</b>					
1 Consul Geral em Vera-Cruz	Ord. Idem.....	8:000\$000			
	Grat. Idem.....	4:000\$000	12:000\$000		
<b>Noruega</b>					
1 Consul Geral em Christia- nia.....	Ord. Idem.....	8:000\$000			
	Grat. Idem.....	4:000\$000	12:000\$000		
			617:000\$000		

NATUREZA DA DESPEZA	LEGISLAÇÃO	POR SUB- CONSIGNAÇÕES	POR CONSIGNAÇÕES	TOTAIS	
				Ouro	Papel
Transporte.....			617:000\$000		
<b>Panamá</b>					
1 Vice-Consul.....	Ord.. Lei n. 3 089 de 8 de janeiro de 1916	3:333\$333	5:000\$000		
	Grat. Idem.....	1:666\$667			
<b>Paraguay</b>					
1 Consul Geral em Assumpção.....	Ord.. Idem.....	8:000\$000	12:000\$000		
	Grat. Idem.....	4:000\$000			
<b>Perú</b>					
1 Consul em Iquitos.....	Ord.. Lei n. 2.924 de 5 de jan. de 1915	6:666\$666	24:000\$000		
	Grat. Idem.....	3:333\$334			
	Grat. suppl. Dec. n. 2.250 de 29 de abril de 1910	4:000\$000			
1 Chanceller em Iquitos....	Ord.. Dec. n. 12.996 de 24 de abril de 1918.	3:333\$333			
	Grat. Idem.....	1:666\$667			
1 Vice-Consul em Santa Rosa do Alto Purús.....	Ord.. Lei n. 3.454 de 6 de janeiro de 1918..	3:333\$333			
	Grat. Idem.....	1:666\$667			
<b>Portugal</b>					
1 Consul Geral em Lisboa..	Ord.. Dec. n. 2.364 de 31 de dez. de 1910.	9:333\$333	36:000\$000		
	Grat. Idem.....	4:666\$667			
1 Chanceller em Lisboa....	Ord.. Dec. n. 12.996 de 24 de abril de 1918.	3:333\$333			
	Grat. Idem.....	1:666\$667			
1 Consul Geral no Porto...	Ord.. Idem.....	8:000\$000			
	Grat. Idem.....	4:000\$000			
1 Vice-Consul em Funchal (Ilha da Madeira).....	Ord.. Idem.....	3:333\$333			
	Grat. Idem.....	1:666\$667			
<b>Romania</b>					
1 Consul Geral em Galatz..	Ord.. Lei n. 3.674 de 7 de janeiro de 1919	8:000\$000	12:000\$000		
	Grat. Idem.....	4:000\$000			
<b>Russia</b>					
1 Consul em Helsingfors...	Ord.. Dec. n. 12.996 de 24 de abril de 1918.	5:333\$333	29:000\$000		
	Grat. Idem.....	2:666\$667			
1 Consul em Moscou.....	Ord.. Idem.....	5:333\$333			
	Grat. Idem.....	2:666\$667			
1 Consul em Odessa.....	Ord.. Idem.....	5:333\$333			
	Grat. Idem.....	2:666\$667			
1 Vice-Consul em Vladivostock.....	Ord.. Idem.....	3:333\$333			
	Grat. Idem.....	1:666\$667			
<b>Servia</b>					
1 Consul em Belgrado.....	Ord.. Idem.....	5:333\$333	8:000\$000		
	Grat. Idem.....	2:666\$667			
<b>Suecia</b>					
1 Vice-Consul em Gothemburgo.....	Ord.. Idem.....	5:333\$333	8:000\$000		
	Grat. Idem.....	2:666\$667			
<b>Suissa</b>					
1 Consul Geral em Genebra	Ord.. Lei n. 2.924 de 5 de janeiro de 1915	8:000\$000	24:000\$000		
	Grat. Idem.....	4:000\$000			
1 Consul Geral em Zurich..	Ord.. Dec. n. 12.996 de 24 de abril de 1918.	8:000\$000			
	Grat. Idem.....	4:000\$000			
			775:000\$000		



NATUREZA DA DESPEZA	LEGISLAÇÃO	POR SUB- CONSIGNAÇÕES	POR CONSIGNAÇÕES	TOTAES	
				Ouro	Papel
Transporte.....			775:000\$000		
<b>Uruguay</b>					
1 Consul Geral em Montevideo.....	Ord.. Dec. n. 2.364 de 31 de dez. de 1910	9:333\$333			
	Grat. Idem.....	4:666\$667			
1 Chanceller em Montevideo	Ord.. Idem.....	3:333\$333			
	Grat. Idem.....	1:666\$667			
1 Consul em Salto.....	Ord.. Lei n. 3.089 de 8 de jan. de 1916	5:333\$333			
	Grat. Idem.....	2:666\$667			
1 Vice-Consul em Artigas.	Ord.. Lei n. 2.364 de 31 de dez. de 1916	3:333\$333			
	Grat. Idem.....	1:666\$667			
1 Vice-Consul em Melo....	Ord.. Idem.....	3:333\$333			
	Grat. Idem.....	1:666\$667			
1 Vice-Consul em Paysandú.	Ord.. Idem.....	3:333\$333			
	Grat. Idem.....	1:666\$667			
1 Vice-Consul em Rivera...	Ord.. Idem.....	3:333\$333			
	Grat. Idem.....	1:666\$667			
1 Vice-Consul em Rio Branco.....	Ord.. Idem.....	3:333\$333			
	Grat. Idem.....	1:666\$667			
1 Vice-Consul em Santa Rosa.....	Ord.. Idem.....	3:333\$333			
	Grat. Idem.....	1:666\$667	57:000\$000		
<b>Addidos Commercias</b>					
Para quatro Addidos Commercias, sendo aproveitado o encarregado da propaganda de productos brasileiros na Europa, cujo cargo fica extinto no Ministerio da Agricultura em consequencia da transferencia do servico de Expansão Economica para este Ministerio.....					
	Ord.. Lei n. 3.674 de 7 de janeiro de 1919	21:333\$333			
	Grat. Idem.....	10:666\$667	32:000\$000		
<b>Inspectores Consulares</b>					
Para tres Inspectores Consulares.....					
	Ord.. Dec. n. 12.996 de 24 de abril de 1918.	28:000\$000			
	Grat. Idem.....	14:000\$000	42:000\$000		
<b>Auxiliares de Consulados</b>					
20 Auxiliares a.....		60:000\$000			
30 Auxiliares a.....		72:000\$000			
55 Auxiliares a.....		99:000\$000	231:000\$000	1.137:000\$000	
<b>MATERIAL</b>					
Expediente, aluguel de casas, auxiliares, contínuos, porteiros de Consulados e Vice-Consulados e remessa de segundas vias de Facturas Consulares á Estatística Commercial, especificadas de accordo com o art. 24 da Lei n. 3.232, de 5 de jan. de 1917.					
<b>Aluguel de Chancellarias</b>					
Para os alugueis das Chancellarias dos seguintes Consulados Geraes, Consulados e Vice-Consulados:					
Buenos Aires.....		4:200\$000			
Nova York.....		3:500\$000			
		7:700\$000		1.137:000\$000	

NATUREZA DA DESPEZA	LEGISLAÇÃO	POR SUB- CONSIGNAÇÕES	POR CONSIGNAÇÕES	TOTAES	
				Ouro	Papel
Transportes.....		7:700\$000		1.137:000\$000	
Montevideo.....		2:300\$000			
Paris.....		2:200\$000			
Londres e Hamburgo, a 2:000\$ cada um.....		4:000\$000			
New Orleans, Saito e Iquitos, a 1:200\$ cada um.....		3:600\$000			
Antuerpia, Lisboa, Genova, Cobija, Villa Bella, São Luiz, São Francisco da California e Montreal a 1:000\$ cada um.....		8:000\$000			
Liverpool, Havre e Valparaíso, a 900\$ cada um.....		2:700\$000			
Bordéus, Calcuttá, Belgrado, Salónica, Sydney, Alvear, Artigas, Corrientes, Melo, Paso de los Libres, Paysandú, Posadas, Rio Branco, Rivera, Santa Rosa, Santo Thomé, Bahia Blanca, Chicago, Barbados e Bombaim, a 800\$ cada um.....		10:000\$000			
Barcelona, Assumpção, Rosario de Santa Fé e Glasgow, a 700\$ cada um.....		2:800\$000			
Cherburgo, Yokohama, Christiania, Zurich, Shanghai, Vera Cruz, Galatz, Gothemburgo, Napoles, Cadiz, Livorno, Capetown, Helsingfors, Alexandria, Moscou, Odessa, Norfolk, Panamá, Dakar, Svansea, Argel, Bilbao, Kobe, Vladivostock, Liège e Antofogasta, a 600\$ cada um.....		15:600\$000			
Porto, Trieste, Manchester, Lyon, La Rochelle-Pallice e Braga, a 500\$ cada um.....		3:000\$000			
Cardiff, Bremen, Genebra, Southampton, Vigo e Marselha, a 450\$ cada um.....		2:700\$000			
Funchal e Rotterdam, a 400\$ cada um.....		800\$000			
Boulogne-sur-Mer e Amsterdam, a 350\$ cada um.....		700\$000			
Georgetown, Cayenna, Milão, São Vicente e Stockholmo, a 300\$ cada um.....		1:500\$000			
Copenhague e Gibraltar, a 250\$ cada um.....		500\$000	74:100\$000		
<b>EXPEDIENTE</b>					
Para o expediente dos seguintes Consulados Geraes, Consulados e Vice-Consulados:					
Nova York e Paris, a 2:000\$ cada um.....		4:000\$000			
Liverpool e Lisboa, a 1:500\$ cada um.....		3:000\$000			
Buenos Aires, Montevideo, Londres e Porto, a 1:200\$ cada um.....		4:800\$000			
Genova e Havre, a 1:000\$ cada um.....		2:000\$000			
Barcelona, Amsterdam, New Orleans, Glasgow e Iquitos, a 800\$ cada um.....		4:000\$000			
Hamburgo, Zurich, Shanghai, Bordéus, Vera Cruz, Marselha, Villa Bella e Cobija, a 600\$ cada um.....		4:800\$000			
		22:600\$000	74:100\$000	1.137:000\$000	

NATUREZA DA DESPEZA	LEGISLAÇÃO	POR SUB- CONSIGNAÇÕES	POR CONSIGNAÇÕES	TOTAES	
				Ouro	Papel
Transportes.....		22:600\$000	74:100\$000	1.137:000\$000	
Christiania, Genebra, Yokohama, Galatz, Assumpção, Valparaíso São Luiz, São Francisco da Cali- fornia, Montreal, Manchester, Go- themburgo, Cadiz, Cardiff, Napo- les, Vigo, Rosario de Santa Fé, Sydney, Calcuttá e Salto, a 500\$ cada um.....		9:500\$000			
Livorno, Capetown, Belgrado, Salo- nica, Helsingfors, Alexandria, Moscou, Odessa, Norfolk, Rotter- dam, Bombaim, Chicago, Kobe e Barbados, a 400\$ cada um.....		5:600\$000			
Antuerpia, Bremen, Cherburgo, Da- kar, Swansea, Argel, Bilbao, Vladivostock, Stockholm, Funchal e Copenhague, a 240\$ cada um...		2:640\$000			
Trieste, Southampton, Panamá, Liège, Antofogasta, Alvear, Ar- tigas, Bahia Blanca, Corrientes, Melo, Paso de los Libres, Pay- sandú, Posadas, Rio Branco, Ri- vera, Santa Rosa, Santo Thomé e Santa Rosa do Alto Purús, a 200\$ cada um.....		3:600\$000			
Lyon, La Rochelle-Pallice, Cayenna, Georgetown, Boulogne-sur-Mer, Milão, Braga, São Vicente, Can- nes, Gibraltar, S. João da Terra Nova e Roma, a 120\$ cada um...		1:440\$000	45:380\$000		
<b>Facturas consulares</b>					
Para as despesas com a remessa de facturas consulares á Estatística Commercial, dos seguintes Consu- lados:					
Liverpool e Nova York, a 350\$ cada um.....		700\$000			
Paris.....		200\$000			
Buenos Aires e Montevideo, a 150\$ cada um.....		300\$000			
Lisboa, Genova e Porto, a 60\$ cada um.....		180\$000			
Manchester e Bordéas, a 50\$ cada um.....		100\$000			
Barcelona, Amsterdam, Havre, Car- diff e Rosario de Santa Fé, a 36\$ cada um.....		180\$000			
Londres, Genebra, Cadiz, Marselha e Napoles, a 30\$ cada um.....		150\$000	1:810\$000		
<b>Despesas dos Vice-Consulados não remunerados</b>					
Para despesas de expediente dos Vice-Consulados não remunerados sujeitos aos Consulados Geraes:					
em Liverpool.....		500\$000			
em Genova.....		180\$000			
em Buenos Aires.....		160\$000			
em Assumpção.....		150\$000			
em Lisboa.....		100\$000			
em Genebra.....		30\$000	1:120\$000	122:410\$000	
				1.259:410\$000	

NATUREZA DA DESPEZA	LEGISLAÇÃO	POR SUB- CONSIGNAÇÕES	POR CONSIGNAÇÕES	TOTALS	
				Ouro	Papel
<p>Verba 11ª (ouro)</p> <p><b>Ajudas de custo</b></p> <p>Para ajudas de custo de nomeações, remoções, exonerações, retiradas e expressos.....</p>				200:000\$000	
<p>Verba 12ª (ouro)</p> <p><b>Extraordinarias no exterior</b></p> <p>Para soccorros a brasileiros desvalidos e naufragos em paizes estrangeiros, gratificações por substituições, duplicata de vencimentos e outras despesas eventuaes.....</p>				250:000\$000	
<p>Verba 13ª</p> <p><b>Expansão economica</b></p> <p>1ª CONSIGNAÇÃO (PAPEL)</p> <p>Para despesas de impressão, publicação e divulgação do boletim commercial do Ministerio em varias linguas.....</p>				50:000\$000	
<p>2ª CONSIGNAÇÃO (OURO)</p> <p>Para despesas relativas á expansão economica, commercial e industrial do Brasil, a cargo dos consulados brasileiros.....</p>				62:000\$000	