

MINISTERIO DA VIAÇÃO E OBRAS PUBLICAS

TABELLAS EXPLICATIVAS DO ORÇAMENTO

PARA O

EXERCICIO DE 1911

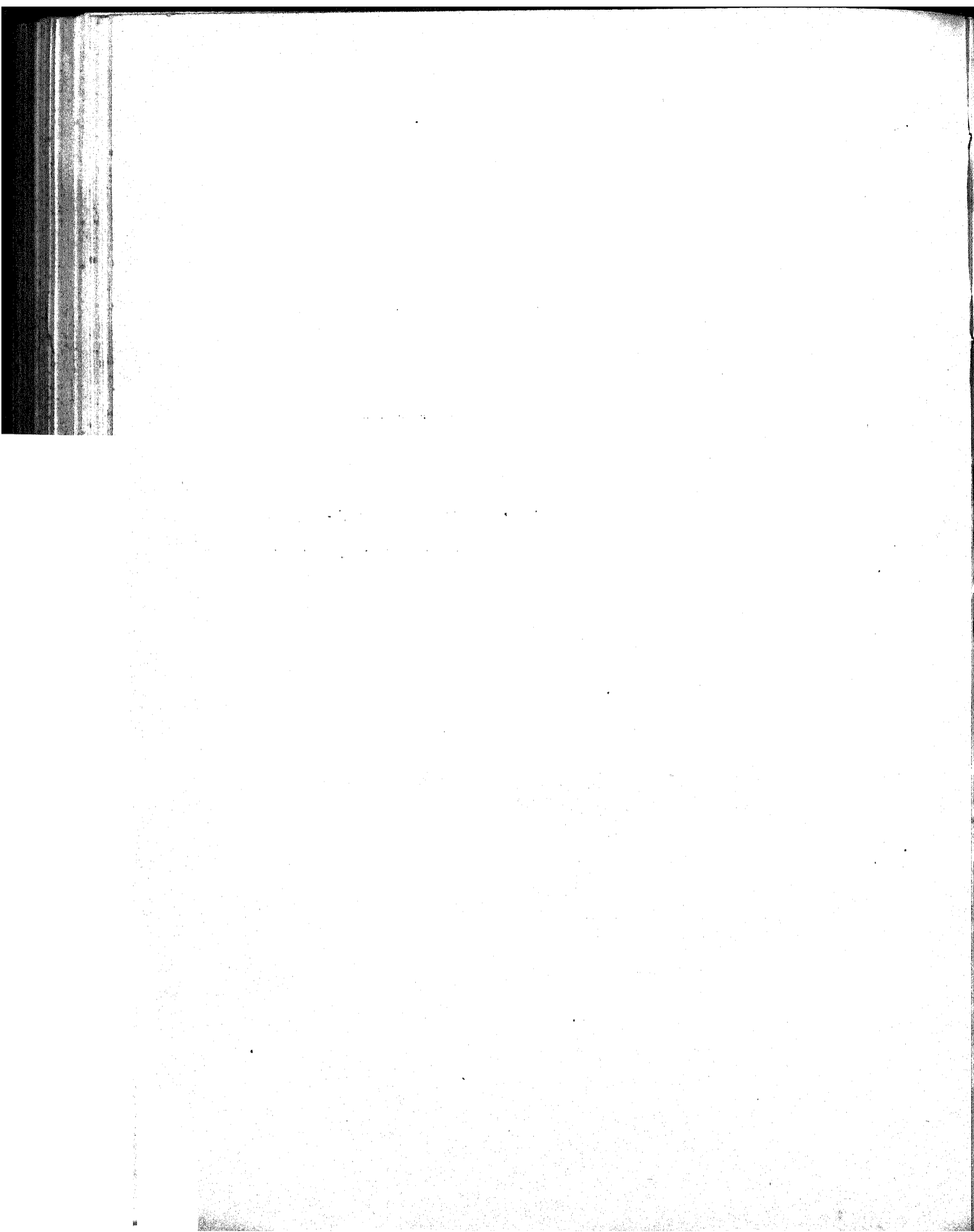

MINISTERIO DA VIAÇÃO E OBRAS PUBLICAS

TABELLAS EXPLICATIVAS DO ORÇAMENTO

PARA O

EXERCICIO DE 1911

Organizadas de accordo com a lei n. 2356, de 31 de dezembro de 1910, art. 31



RIO DE JANEIRO
IMPRESA NACIONAL
1911

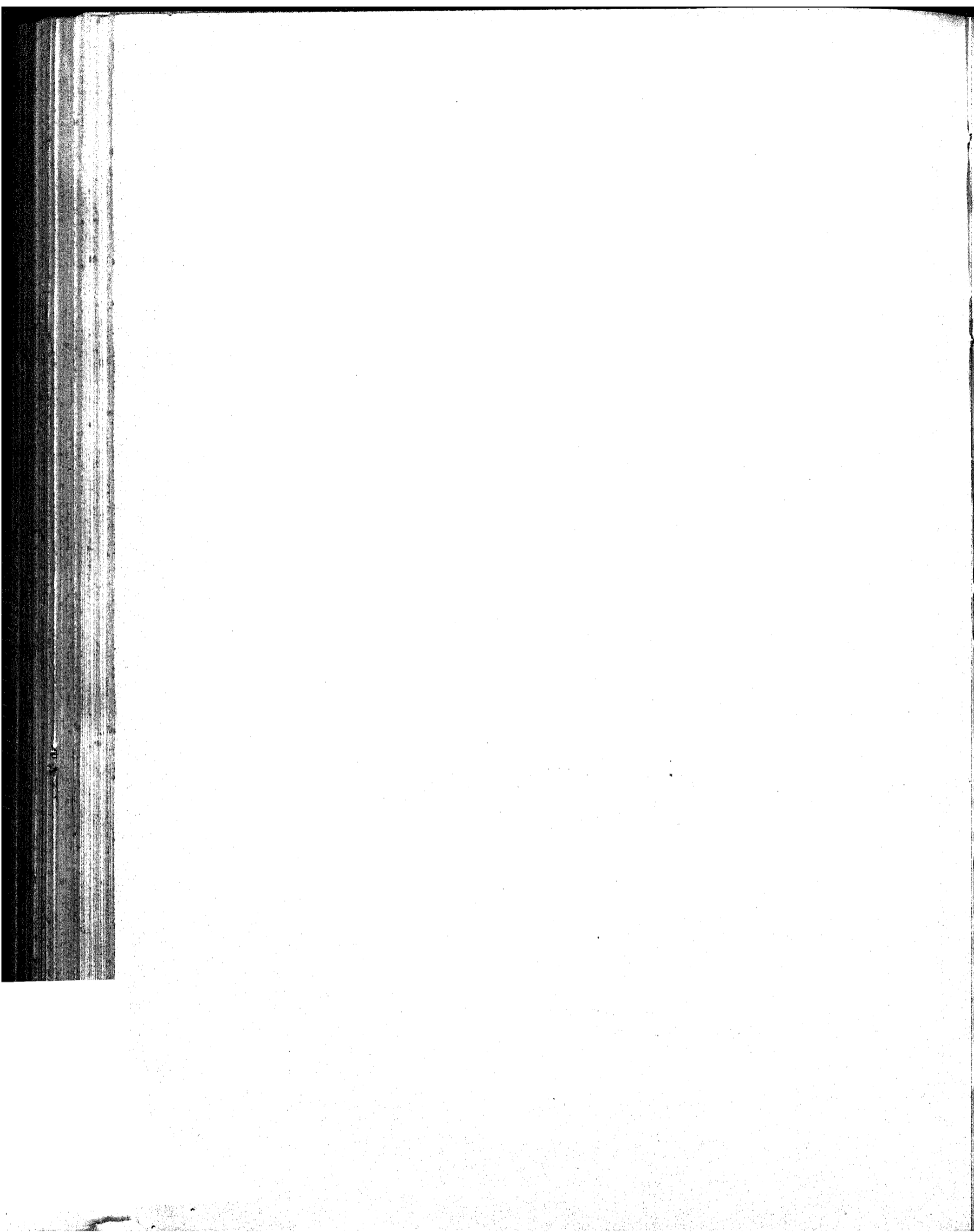

Resumo das tabellas explicativas do orçamento da despesa do Ministerio da Viação e Obras Publicas para o exercicio de 1911

NUMERO DAS VERBAS	NATUREZA DA DESPEZA	VOTADA PARA 1911	
		PAPEL	OURO
1. ^a	Secretaria de Estado.....	683:820\$000	
2. ^a	Correios,.....	19.930:311\$500	290:000\$000
3. ^a	I — Telegraphos.....	14.343:935\$000	481:111\$171
	II — »	1.000:000\$000	
4. ^a	Subvenção de companhias de navegação.....	1.687:361\$700	1.663:690\$992
5. ^a	Garantia de juros.....	1.862:380\$056	5.999:903\$353
6. ^a	Estradas de Ferro Federaes :		
	I — Estrada de Ferro Central do Brazil.....	43.783:562\$760	
	II — » » » Oeste de Minas.....	5.428:000\$000	
	III — Para serem prolongados os trilhos da E. F. de Lorena a Piqueto até a cidade de Itajubá, em Minas Geraes.....	1.000:000\$000	
7. ^a	Obras Federaes nos Estados.....	2.602:000\$000	
8. ^a	Inspectoria das obras contra as seccas.....	3.336:000\$000	
9. ^a	Repartição de Aguas, Esgotos e Obras Publicas.....	10.545:272\$500	
10. ^a	Iluminação publica da Capital Federal.....	1.710:000\$000	1.550:000\$000
11. ^a	Repartição Federal de Fiscalização das Estradas de Ferro.....	1.463:600\$000	1:200\$000
12. ^a	Inspectoria Geral de Navegação.....	126:630\$000	2:400\$000
13. ^a	Fiscalização de serviços diversos.....	797:000\$000	
14. ^a	Empregados addidos.....	76:600\$000	
15. ^a	Eventuaes.....	150:000\$000	
		110.556:473\$516	2.988:314\$516

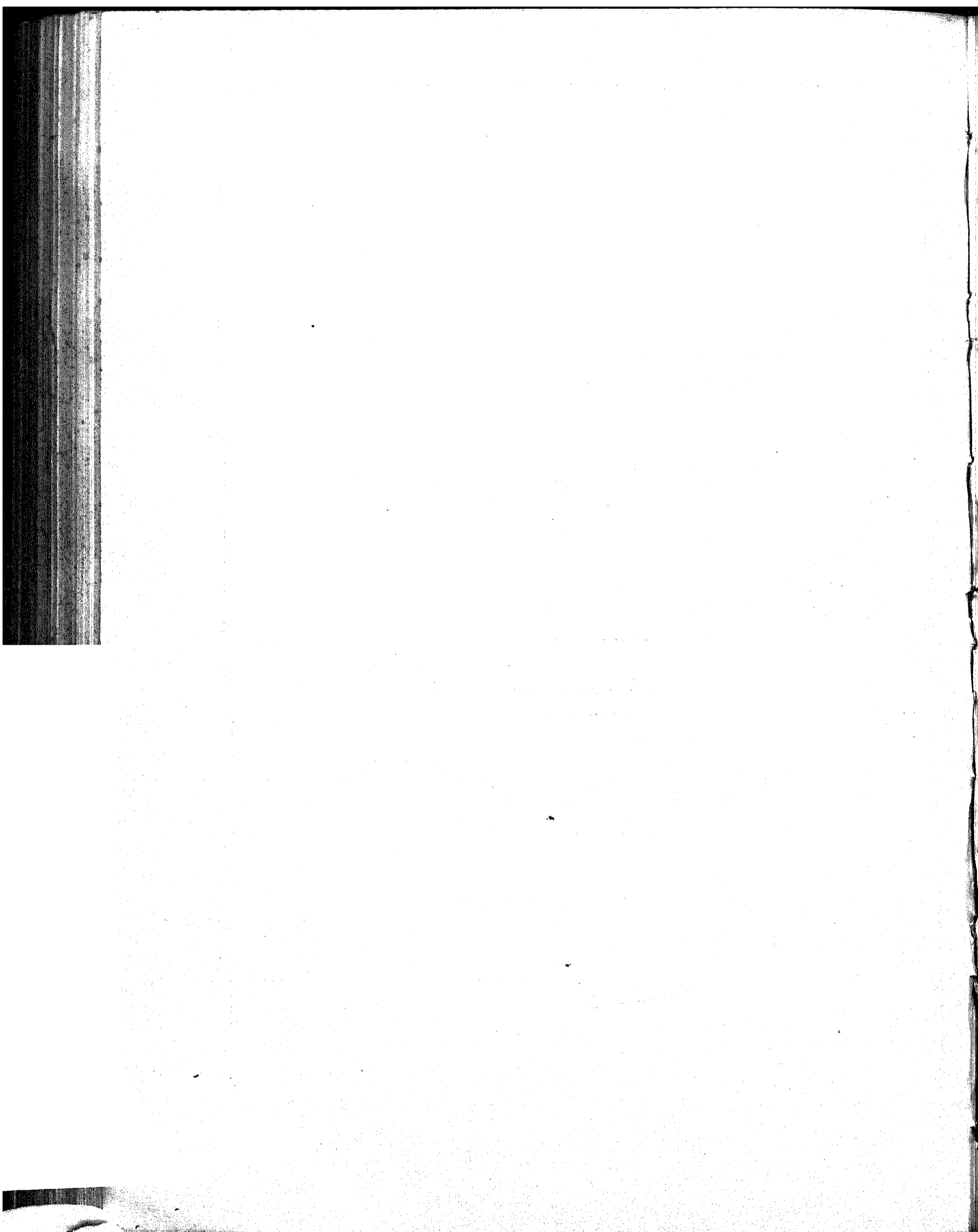

Tabellas explicativas do orçamento da despesa do Ministerio da Viação e Obras Publicas, para o exercicio de 1911

Natureza da despesa	Por sub-consignações	Por consignações	Papel	Ouro
VERBA 1^a				
Secretaria de Estado				
(Decreto n. 2.766, de 27 de dezembro de 1897, e Lei n. 2.032, de 31 de agosto de 1907)				
Pessoal				
GABINETE DO MINISTRO				
1 Ministro de Estado... { Vencimentos... 24:000\$000				
Gratificação a 1 secretario do Ministro, ao consultor tecnico, aos auxiliares de gabinete..... { Representação. 12:000\$000				
	48:000\$000	84:000\$000		
DIRECTORIAS				
3 Directores geraes..... 54:000\$000				
6 Directores de secção..... 72:000\$000				
6 Primeiros officiaes..... 57:600\$000				
7 Segundos ditos..... 50:400\$000				
15 Terceiros ditos..... 81:000\$000				
4 Continuos..... 9:600\$000				
Gratificação ao bibliothecario..... 6:000\$000		330:600\$000		
PORTARIA				
1 Porteiro..... 6:000\$000				
1 Ajudante de porteiro..... 3:600\$000				
4 Correios..... 9:600\$000				
6 Serventes, salario mensal de 150\$..... 10:800\$000		30:000\$000	444:600\$000	
Material				
Despesas de conducção neste Ministerio..... 12:000\$000		12:000\$000		
O necessario para o expediente..... 12:000\$000		12:000\$000		
Publicações, impressões, encadernações, aquisição de livros e outros impressos, inclusive gratificação ao pessoal incumbido do relatorio do Ministro e do boletim do Ministerio..... 54:000\$000		54:000\$000		
Despesas miudas e de prompto pagamento..... 4:500\$000		4:500\$000		
Serviço postal e telegraphico..... 2:700\$000		2:700\$000		
Illuminação do edificio da Secretaria..... 800\$000		800\$000		
Consumo de agua..... 360\$000		360\$000		
Para concertos, limpeza, elevadores e outras installações no edificio..... 150:000\$000		150:000\$000	236:360\$000	
GRATIFICAÇÕES REGULAMENTARES				
Aos quatro continuos a 50\$ de uma só vez..... 200\$000		200\$000		
Aos quatro correios a 150\$, por semestre, para fardamento, e mais a diaria de 1\$ a cada um, quando em serviço..... 2:660\$000		2:660\$000	2:860\$000	
Dotação da verba..... 683:820\$000			683:820\$000	

Natureza da despesa	Por sub-consignações	Por consignações	Papel	Ouro
VERBA 2ª				
Correios				
(Decreto n. 7.653, de 11 de novembro de 1909)				
Pessoal				
Directoria Geral				
1 Director Geral.....	24:000\$000			
Sub-Directoria do Expediente				
1 Sub-director.....	15:000\$000			
3 Chefes de secção a 9:000\$.....	27:000\$000			
3 Primeiros officiaes a 7:200\$.....	21:600\$000			
3 Segundos ditos a 6:000\$.....	18:000\$000			
1 Cartographo.....	6:000\$000			
6 Terceiros officiaes a 4:800\$.....	28:800\$000			
12 Amanuenses a 4:000\$.....	48:000\$000			
12 Praticantes de 1ª classe a 3:200\$.....	38:400\$000			
6 Ditos de 2ª classe a 2:400\$.....	14:400\$000			
4 Continuos a 1:800\$.....	7:200\$000			
2 Serventes, diaria de 5\$.....	3:650\$000			
1 Dito de 2ª classe, diaria de 3\$500.....	1:277\$500			
Sub-Directoria da Contabilidade				
1 Sub-director.....	15:000\$000			
1 Thesoureiro (inclusive 800\$ para quebras).....	10:800\$000			
3 Chefes de secção a 9:000\$.....	27:000\$000			
3 Primeiros officiaes a 7:200\$.....	21:600\$000			
1 Ajudante do chefe da 4ª secção.....	6:000\$000			
3 Clavicularios a 6:000\$.....	18:000\$000			
3 Segundos officiaes a 6:000\$.....	18:000\$000			
6 Terceiros officiaes a 4:800\$.....	28:800\$000			
17 Fieis do thesoureiro a 5:000\$ (inclusive 200\$ para quebras).....	85:000\$000			
20 Amanuenses a 4:000\$.....	80:000\$000			
25 Fieis de 2ª classe a 3:600\$ (inclusive 200\$ para quebras).....	90:000\$000			
40 Praticantes de 1ª classe a 3:200\$.....	128:000\$000			
25 Ditos de 2ª classe a 2:400\$.....	60:000\$000			
5 Auxiliares do chefe da 4ª secção a 2:400\$.....	12:000\$000			
6 Continuos a 1:800\$.....	10:800\$000			
10 Serventes, diaria de 5\$.....	18:250\$000			
1 Servente de 2ª classe, diaria de 3\$500.....	1:277\$500			
2 Trabalhadores, diaria de 3\$500.....	2:555\$000			
Sub-Directoria do trafego postal				
1 Sub-director.....	15:000\$000			
7 Chefes de secção a 9:000\$.....	63:000\$000			
20 Primeiros officiaes a 7:200\$.....	144:000\$000			
25 Segundos officiaes a 6:000\$.....	150:000\$000			
40 Terceiros officiaes a 4:800\$.....	192:000\$000			
100 Amanuenses a 4:000\$.....	400:000\$000			
180 Praticantes de 1ª classe a 3:200\$.....	576:000\$000			
70 Ditos de 2ª classe a 2:400\$.....	168:000\$000			
100 Carteiros de 1ª classe a 3:600\$.....	360:000\$000			
200 Ditos de 2ª classe a 3:000\$.....	600:000\$000			
100 Ditos de 3ª classe a 2:400\$.....	240:000\$000			
32 Ditos ruraes a 3:600\$.....	115:200\$000			
10 Ditos de 2ª classe a 2:400\$.....	24:000\$000			
8 Continuos a 1:800\$.....	14:400\$000			
80 Serventes, diaria de 5\$.....	146:000\$000			

Natureza da despesa	Por sub-consignações	Por consignações	Papel	Ouro
30 Ditos de 2ª classe, diaria de 3\$500.....	38:325\$000			
1 Correio-mestre, diaria de 9\$.....	3:285\$000			
2 Correios, diaria de 7\$500.....	5:475\$000			
30 Estafetas expressos, diaria de 5\$.....	54:750\$000			
Portaria				
1 Porteiro.....	4:800\$000			
3 Ajudantes do porteiro a 4:000\$.....	12:000\$000	4.212:045\$000		
AGENCIAS DE 1ª CLASSE				
<i>Estação Central da Estrada de Ferro Central do Brazil</i>				
8 Praticantes a 2:200\$.....	17:600\$000			
2 Serventes, diaria de 4\$.....	2:920\$000			
<i>Cascadura</i>				
14 Carteiros a 2:200\$.....	30:800\$000			
2 Serventes, diaria de 4\$.....	2:920\$000			
AGENCIAS DE 2ª CLASSE				
<i>Engenho Novo</i>				
18 Carteiros a 1:650\$.....	29:700\$000			
2 Serventes, diaria de 3\$500.....	2:555\$000			
<i>Engenho de Dentro</i>				
8 Carteiros a 1:650\$.....	13:200\$000			
2 Serventes, diaria de 3\$500.....	2:555\$000			
<i>Avenida Central</i>				
2 Serventes, diaria de 3\$500.....	2:555\$000			
<i>Largo da Lapa</i>				
1 Servente, diaria de 3\$.....	1:095\$000			
<i>Largo de Santa Rita</i>				
1 Servente, diaria de 3\$.....	1:095\$000			
<i>Praça Onze de Junho</i>				
1 Servente, diaria de 3\$.....	1:095\$000			
<i>Santa Cruz</i>				
3 Carteiros a 1:650\$.....	4:950\$000			
1 Servente, diaria de 3\$500.....	1:277\$500			
<i>S. Francisco Xavier</i>				
16 Carteiros a 1:650\$.....	26:400\$000			
2 Serventes, diaria de 3\$500.....	2:555\$000			
<i>Campo Grande</i>				
1 Carteiro.....	1:650\$000			
1 Servente, diaria de 3\$.....	1:095\$000			
<i>Piedade</i>				
8 Carteiros a 1:650\$.....	13:200\$000			
2 Serventes, diaria de 3\$500.....	2:555\$000			
<i>Deodoro (Sapopemba)</i>				
4 Carteiros a 1:200\$.....	4:800\$000			
1 Servente, diaria de 3\$.....	1:095\$000			

Natureza da despesa	Por sub-consignações	Por consignações	Papel	Ouro
AGENCIAS DE 3ª CLASSE				
<i>Paqueta</i>				
3 Carteiros a 900\$.....	2:700\$000			
<i>Realengo</i>				
1 Carteiro.....	900\$000	171:267\$500		
Vencimentos e gratificações diversas				
Agentes, ajudantes, thesoureiros e fiéis no territorio da Republica	2.870:475\$000			
Condução de malas por contracto ou administração, comprehendida a collecta das caixas urbanas e das dos districtos ruraes mais populosos; diarias aos conductores, estafetas, empregados das lanchas e escalereses ao machinista do elevador; ditas de pernoite, de accordo com o art. 381, paragrapho unico do regulamento dos Correios. Ajudas de custo e passagens.....	2.750:000\$000 80:000\$000			
Gratificação addicional de 10, 20, 30 e 40 % a todos os empregados do quadro da Directoria Geral, das administrações e sub-administrações e diaria addicional a serventes dessas repartições que tiverem mais de 10, 20, 25 e 30 annos de effectivo serviço postal.....	750:000\$000			
Para pagamento das diarias de pernoite, de accordo com o art. 381, paragrapho unico do regulamento, aos empregados do quadro em serviço do correio ambulante, sempre que pernottarem na Repartição ou em viagem; os empregados das secções de manipulação, sempre que excederem ás 8 horas de trabalho, perceberão uma gratificação diaria correspondente a 25 % dos seus salarios ou vencimentos diarios.....	420:000\$000 80:000\$000	6.950:475\$000		
Porcentagem pela venda de formulas de franquia.....				
Material				
Artigos do expediente e escriptorio, fórmulas diversas, livros e revistas interessando ao serviço, jornaes, impressões, publicações e encadernações.....	480:000\$000			
Acquisição, conservação e reparação de moveis e do necessario para o recebimento, transporte, processo e distribuição de correspondencias e malas; material fluctuante e o relativo ao seu serviço.....	800:000\$000			
Acquisição de sellos ou outras fórmulas de franquia e de vales postaes.....	20:000\$000			140:000\$000
Aluguel e conservação de casas para as repartições postaes, iluminação, consumo de agua, telegrammas, despesas miudas e de prompto pagamento.....	970:000\$000	2.270:000\$000		
Transito territorial e maritimo de correspondencias e malas para os paizes da União Postal Universal; quota da Secretaria Internacional (art. 4º da Convenção Principal e XXXVIII do respectivo regulamento) e fornecimento de publicações postaes feitas pela mesma Secretaria; por saldos, em francos, ao cambio de 27 d.....				150:000\$000
Eventuaes				
Para occorrer a quaesquer despezas extraordinarias e imprevistas.....		150:000\$000	13.754:387\$500	
Administração dos Correios do Rio de Janeiro				
Pessoal				
Administração:				
1 Administrador.....	12:000\$000			
1 Contador.....	8:400\$000			

Natureza da despesa	Por sub-consignações	Por consignações	Papel	Ouro
1 Thesoureiro (inclusive 600\$ para quebras).....	8:200\$000			
2 Chefes de secção a 7:200\$.....	14:400\$000			
3 Primeiros officiaes a 6:000\$.....	18:000\$000			
4 Segundos ditos a 5:200\$.....	20:800\$000			
8 Terceiros ditos a 4:400\$.....	35:200\$000			
2 Fieis do thesoureiro a 4:300\$ (inclusive 100\$ para quebras).....	8:600\$000			
1 Porteiro.....	4:200\$000			
10 Amanuenses a 3:600\$.....	36:000\$000			
10 Praticantes de 1ª classe a 2:800\$.....	28:000\$000			
20 Ditos de 2ª classe a 2:000\$.....	40:000\$000			
6 Carteiros de 1ª classe a 3:000\$.....	18:000\$000			
9 Ditos de 2ª classe a 2:400\$.....	21:600\$000			
15 Ditos de 3ª classe a 1:800\$.....	27:000\$000			
1 Continuo.....	1:600\$000			
4 Serventes, diaria de 4\$500.....	6:570\$000			
4 Ditos de 2ª classe, diaria 3\$.....	4:380\$000	312:950\$000		
AGENCIA ESPECIAL				
<i>Campos</i>				
1 Agente.....	6:000\$000			
1 Ajudante do agente.....	4:500\$000			
1 Thesoureiro (inclusive 400\$ para quebras).....	4:900\$000			
1 Fiel do thesoureiro (inclusive 100\$ para quebras).....	2:500\$000			
1 Amanuense.....	2:400\$000			
6 Praticantes a 2:200\$.....	13:200\$000			
10 Carteiros a 2:200\$.....	22:000\$000			
2 Serventes, diaria de 4\$.....	2:920\$000	58:420\$000		
AGENCIAS DE 1ª CLASSE				
<i>Barra do Pirahy</i>				
4 Praticantes a 2:200\$.....	8:800\$000			
3 Carteiros a 2:200\$.....	6:600\$000			
2 Serventes, diaria de 4\$.....	2:920\$000			
<i>Nova Friburgo</i>				
1 Praticante.....	2:200\$000			
4 Carteiros a 2:200\$.....	8:800\$000			
2 Serventes, diaria de 4\$.....	2:920\$000			
<i>Petropolis</i>				
4 Praticantes a 2:200\$.....	8:800\$000			
18 Carteiros a 2:200\$.....	39:600\$000			
2 Serventes, diaria de 4\$.....	2:920\$000			
AGENCIAS DE 2ª CLASSE				
<i>Angra dos Reis</i>				
1 Carteiro.....	1:100\$000			
1 Servente, diaria de 3\$.....	1:095\$000			
<i>Barra Mansa</i>				
1 Carteiro.....	1:100\$000			
1 Servente, diaria de 3\$.....	1:095\$000			
<i>Macahe</i>				
2 Carteiros a 1:100\$.....	2:200\$000			
1 Servente, diaria de 3\$.....	1:095\$000			

17137

Natureza da despesa	Por sub-consignações	Por consignações	Papel	Ouro
<i>Parahyba do Sul</i>				
3 Carteiros a 1:650\$.....	4:950\$000			
1 Servente, diaria de 3\$500.....	1:277\$500			
<i>Vassouras</i>				
1 Carteiro.....	1:100\$000			
1 Servente, diaria de 3\$.....	1:095\$000			
AGENCIAS DE 3ª CLASSE				
<i>Cantagallo, Macambomba, Mendes, Rezende, Sapucaia, S. Fideis, S. João da Barra e Valença</i>				
8 Carteiros, sendo um para cada agencia, a 900\$.....	7:200\$000	106:867\$500	478:237\$500	
Administração dos Correios do Amazonas				
Pessoal				
Administração:				
1 Administrador.....	10:500\$000			
1 Contador.....	7:200\$000			
1 Thesoureiro (inclusive 600\$ para quebras).....	6:400\$000			
2 Chefes de secção a 6:000\$.....	12:000\$000			
2 Primeiros officiaes a 5:400\$.....	10:800\$000			
3 Segundos ditos a 4:500\$.....	13:500\$000			
3 Terceiros officiaes a 3:600\$.....	10:800\$000			
2 Fiéis do thesoureiro (inclusive 100\$ para quebras) a 3:600\$.....	7:200\$000			
1 Porteiro.....	3:600\$000			
10 Amanuenses a 3:000\$.....	30:000\$000			
20 Praticantes de 1ª classe a 2:400\$.....	48:000\$000			
10 Ditos de 2ª classe a 1:800\$.....	18:000\$000			
15 Carteiros de 1ª classe a 2:400\$.....	36:000\$000			
6 Ditos de 2ª classe a 2:200\$.....	13:200\$000			
2 Contínuos a 1:500\$.....	3:000\$000			
4 Serventes, diaria de 4\$.....	5:840\$000			
2 Serventes de 2ª classe, diaria de 2\$500.....	1:325\$000	237:875\$000		
Gratificação local, calculada sobre os vencimentos desta tabella, sendo: de 15 % ao administrador até o porteiro, inclusive; de 40 % aos amanuenses até carteiros, e 60 % aos contínuos e serventes.....	76:779\$000			
AGENTES EMBARCADOS				
10 Agentes a 3:600\$000.....	36:000\$000	112:779\$000	350:644\$000	
Administração dos Correios da Bahia				
Pessoal				
Administração:				
1 Administrador.....	12:000\$000			
1 Contador.....	8:400\$000			
1 Thesoureiro (inclusive 600\$ para quebras).....	8:200\$000			
3 Chefes de secção a 7:200\$.....	21:600\$000			
3 Primeiros officiaes a 6:000\$.....	18:000\$000			
6 Segundos ditos a 5:200\$.....	31:200\$000			
8 Terceiros ditos a 4:400\$.....	35:200\$000			

Natureza da despesa	Por sub-consignações	Por consignações	Papel	Ouro
2 Fieis do thesoureiro a 4:300\$ (inclusive 100\$ para quebras).....	8:600\$000			
1 Porteiro	4:200\$000			
1 Ajudante do porteiro.....	3:000\$000			
15 Amanuenses a 3:600\$.....	54:000\$000			
25 Praticantes de 1ª classe a 2:800\$.....	70:000\$000			
15 Ditos de 2ª classe a 2:000\$.....	30:000\$000			
12 Carteiros de 1ª classe a 3:000\$.....	36:000\$000			
24 Ditos de 2ª classe a 2:400\$.....	57:600\$000			
12 Ditos de 3ª classe a 1:800\$.....	21:600\$000			
2 Contínuos a 1:600\$.....	3:200\$000			
10 Serventes, diaria de 4\$500.....	16:425\$000	443:605\$000		
4 Serventes de 2ª classe, diaria de 3\$.....	4:380\$000			
AGENCIAS DE 1ª CLASSE				
<i>Rua Miguel Calmon</i>				
2 Praticantes a 2:200\$.....	4:400\$000			
1 Servente, diaria de 3\$500.....	1:277\$500			
<i>Praça Castro Alves</i>				
2 Praticantes a 2:200\$.....	4:400\$000			
1 Servente, diaria de 3\$500.....	1:277\$500			
AGENCIAS DE 2ª CLASSE				
<i>Cachoeira</i>				
2 Carteiros a 1:200\$.....	2:400\$000			
1 Servente, diaria de 2\$500.....	912\$500			
<i>Ilhéos</i>				
1 Carteiro.....	1:200\$000			
1 Servente, diaria de 2\$500.....	912\$500			
<i>S. Felix</i>				
1 Carteiro.....	1:200\$000			
1 Servente, diaria de 2\$500.....	912\$500			
AGENCIAS DE 3ª CLASSE				
<i>Alagoinhas, Amargosa, Belmonte, Bomfim, Caravellas, Curralinho, Feira de Sant'Anna, Itaparica, Joazeiro, Maragogipe, Nazareth, Santo Amaro e Valença</i>				
13 Carteiros, sen lo um para cada agencia, a 720\$000....	9:360\$000	28:255\$500	471:857\$500	
Sub-Administração dos Correios de Minas do Rio de Contas				
Pessoal				
Sub-Administração:				
1 Sub-Administrador.....	5:000\$000			
1 Contador.....	4:000\$000			
1 Thesoureiro (inclusive 400\$ para quebras).....	3:400\$000			
1 Chefe de secção.....	2:600\$000			
1 Fiel do thesoureiro (inclusive 100\$ para quebras)...	2:100\$000			

Natureza da despesa	Por sub-consignações	Por consignações	Papel	Ouro
1 Porteiro.....	2:000\$000			
1 Amanuense.....	2:000\$000			
2 Praticantes a 1:800\$.....	3:600\$000			
1 Dito de 2ª classe.....	1:100\$000			
2 Carteiros a 1:800\$.....	3:600\$000			
1 Dito de 2ª classe.....	1:100\$000			
1 Servente, diária de 3\$.....	1:095\$000	31:595\$000	31:595\$000	
Administração dos Correios do Ceará				
Pessoal				
Administração :				
1 Administrador.....	10:500\$000			
1 Contador.....	7:200\$000			
1 Thesoureiro (inclusive 600\$ para quebras).....	6:400\$000			
2 Chefes de secção a 6:000\$.....	12:000\$000			
2 Primeiros officiaes a 5:400\$.....	10:800\$000			
3 Segundos ditos a 4:500\$.....	13:500\$000			
3 Terceiros ditos a 3:600\$.....	10:800\$000			
2 Fieis do thesoureiro (inclusive 100\$ para quebras) a 3:600\$.....	7:200\$000			
1 Porteiro.....	3:600\$000			
5 Amanuenses a 3:000\$.....	15:000\$000			
10 Praticantes de 1ª classe a 2:400\$.....	24:000\$000			
10 Ditos de 2ª classe a 1:800\$.....	18:000\$000			
8 Carteiros de 1ª classe a 2:400\$.....	19:200\$000			
6 Ditos de 2ª classe a 2:200\$.....	13:200\$000			
2 Continuos a 1:500\$.....	3:000\$000			
4 Serventes, diária de 4\$.....	5:840\$000			
3 Ditos de 2ª classe, diária de 2\$500.....	2:737\$500	182:977\$500		
AGENCIA DE 3ª CLASSE				
<i>Baturité</i>				
1 Carteiro.....		720\$000	183:697\$500	
Administração dos Correios de Minas Geraes				
Pessoal				
Administração :				
1 Administrador.....	12:000\$000			
1 Ajudante.....	10:000\$000			
1 Contador.....	8:400\$000			
1 Thesoureiro (inclusive 600\$ para quebras).....	8:200\$000			
3 Chefes de secção a 7:200\$.....	21:600\$000			
3 Primeiros officiaes a 6:000\$.....	18:000\$000			
6 Segundos ditos a 5:200\$.....	31:200\$000			
10 Terceiros ditos a 4:400\$.....	44:000\$000			
2 Fieis do thesoureiro (inclusive 100\$ para quebras) a 4:300\$.....	8:600\$000			
1 Porteiro.....	4:200\$000			
1 Ajudante do porteiro.....	3:000\$000			
12 Amanuenses a 3:600\$.....	43:200\$000			
20 Praticantes de 1ª classe a 2:800\$.....	56:000\$000			
15 Praticantes de 2ª classe a 2:000\$.....	30:000\$000			
10 Carteiros de 1ª classe a 3:000\$.....	30:000\$000			
15 Ditos de 2ª classe a 2:400\$.....	36:000\$000			
9 Ditos de 3ª classe a 1:800\$.....	16:200\$000			
2 Continuos a 1:600\$.....	3:200\$000			
8 Serventes, diária de 4\$500.....	13:140\$000			
4 Serventes de 2ª classe, diária de 3\$.....	4:380\$000	401:320\$000		

Natureza da despesa	Por sub-consignações	Por consignações	Papel	Ouro
AGENCIAS DE 1ª CLASSE				
<i>Barbacena</i>				
2 Praticantes a 2:200\$.....	4:400\$000			
2 Carteiros a 2:200\$.....	4:400\$000			
2 Ditos de 2ª classe a 1:100\$.....	2:200\$000			
1 Servente, diaria de 3\$500.....	1:277\$500			
<i>Juiz de Fôra</i>				
2 Praticantes a 2:200\$.....	4:400\$000			
2 Ditos de 2ª classe a 1:100\$.....	2:200\$000			
5 Carteiros a 2:200\$.....	11:000\$000			
4 Ditos de 2ª classe a 1:100\$.....	4:400\$000			
3 Serventes, diaria de 3\$500.....	3:832\$500			
<i>Ouro Preto</i>				
4 Praticantes a 2:200\$.....	8:800\$000			
4 Carteiros a 2:200\$.....	8:800\$000			
2 Serventes, diaria de 3\$500.....	2:555\$000			
<i>S. João d'El-Rey</i>				
1 Praticante.....	2:200\$000			
1 Dito de 2ª classe.....	1:100\$000			
2 Carteiros a 2:200\$.....	4:400\$000			
1 Dito de 2ª classe.....	1:100\$000			
1 Servente, diaria de 3\$500.....	1:277\$500			
AGENCIAS DE 2ª CLASSE				
<i>Curvello, Mar de Hespanha, Marianna e Santa Luzia do Curangola</i>				
4 Carteiros, sendo um para cada agencia, a 1:200\$....	4:800\$000			
AGENCIAS DE 3ª CLASSE				
<i>Leopoldina, Rio Branco, Rio Novo, Sabard, Santa Barbara, S. Paulo de Muriahe e Uba</i>				
7 Carteiros, sendo um para cada agencia, a 840\$.....	5:880\$000	79:022\$500	480:343\$500	
Sub-Administração dos Correios de Campanha				
Pessoal				
Sub-Administração:				
1 Sub-Administrador.....	5:000\$000			
1 Contador.....	4:000\$000			
1 Thesoureiro (inclusive 400\$ para quebras).....	3:400\$000			
1 Chefe de secção.....	2:800\$000			
1 Official.....	2:600\$000			
1 Fiel do thesoureiro (inclusive 100\$ para quebras)....	2:100\$000			
1 Porteiro.....	2:000\$000			
1 Amanuense.....	2:000\$000			
3 Praticantes de 1ª classe a 1:800\$.....	5:400\$000			
3 Praticantes de 2ª classe a 1:100\$.....	3:300\$000			
3 Carteiros de 1ª classe a 1:800\$.....	5:400\$000			
2 Carteiros de 2ª classe a 1:100\$.....	2:200\$000			
1 Servente, diaria de 3\$.....	1:095\$000	41:295\$000		

Natureza da despesa	Por sub-consignações	Por consignações	Papel	Ouro
AGENCIA DE 1ª CLASSE				
<i>Poços de Caldas</i>				
1 Carteiro	1:400\$000			
1 Servente, diaria de 2\$500.....	912\$500			
AGENCIAS DE 2ª CLASSE				
<i>Ouro Fino, Pouso Alegre e Tres Corações do Rio Verde</i>				
3 Carteiros, sendo um para cada agencia, a 1:050\$...	3:150\$000			
AGENCIAS DE 3ª CLASSE				
<i>Aguas de Cavambú, Ayuruoca, Christina, Pouso Alto, Santo Antonio do Jacutinga, S. Gonçalo do Sapucahy, S. José do Paraíso e Lavras</i>				
8 Carteiros, sendo um para cada agencia, a 840\$000..	6:720\$000	12:182\$500	53:477\$500	
Sub-Administração dos Correios de Diamantina				
Pessoal				
Sub-Administração:				
1 Sub-Administrador.....	5:000\$000			
1 Contador.....	4:000\$000			
1 Thesoureiro (inclusive 400\$ para quebras).....	3:400\$000			
1 Chefe de secção.....	2:800\$000			
1 Official.....	2:600\$000			
1 Fiel do thesoureiro (inclusive 100\$ para quebras)....	2:100\$ 00			
1 Porteiro.....	2:000\$000			
1 Amanuense.....	2:000\$000			
3 Praticantes de 1ª classe a 1:800\$.....	5:400\$000			
3 Praticantes de 2ª classe a 1:100\$.....	3:300\$000			
3 Carteiros de 1ª classe a 1:800\$.....	5:400\$000			
2 Carteiros de 2ª classe a 1:100\$.....	2:200\$000			
1 Servente, diaria de 3\$.....	1:095\$000	41:295\$000		
AGENCIA DE 2ª CLASSE				
<i>Serro</i>				
1 Carteiro.....	1:050\$000			
AGENCIAS DE 3ª CLASSE				
<i>Arassuahy, Grão Mogol e Theophilo Ottoni</i>				
3 Carteiros, sendo um para cada agencia, a 600\$.....	1:800\$000	2:850\$000	44:145\$000	
Sub-Administração dos Correios de Uberaba				
Pessoal				
Sub-Administração:				
1 Sub-Administrador.....	5:000\$000			
1 Contador.....	4:000\$000			

Natureza da despesa	Por sub-consignações	Por consignações	Papel	Ouro
1 Thesoureiro (inclusive 400\$ para quebras).....	3:400\$000			
1 Chefe de secção.....	2:800\$000			
1 Official.....	2:600\$000			
1 Fiel do thesoureiro (inclusive 100\$ para quebras)....	2:100\$000			
1 Porteiro.....	2:000\$000			
1 Amanuense.....	2:000\$000			
3 Praticantes de 1ª classe a 1:800\$.....	5:400\$000			
3 Ditos de 2ª classe a 1:100\$.....	3:300\$000			
3 Carteiros de 1ª classe a 1:800\$.....	5:400\$000			
2 Ditos de 2ª classe a 1:100\$.....	2:200\$000			
1 Servente, diaria de 3\$.....	1:095\$000	41:295\$000		
AGENCIA DE 2ª CLASSE				
<i>Araguary</i>				
2 Carteiros a 1:050\$.....		2:100\$000	43:395\$000	
Administração dos Correios do Pará				
Pessoal				
Administração:				
1 Administrador.....	12:000\$000			
1 Contador.....	8:400\$000			
1 Thesoureiro (inclusive 600\$ para quebras).....	8:200\$000			
3 Chefes de secção a 7:200\$.....	21:600\$000			
3 Primeiros officiaes a 6:000\$.....	18:000\$000			
6 Segundos ditos a 5:200\$.....	31:200\$000			
10 Terceiros ditos a 4:400\$.....	44:000\$000			
2 Fieis do thesoureiro a 4:300\$ (inclusive 100\$ para quebras).....	8:600\$000			
1 Porteiro.....	4:200\$000			
12 Amanuenses a 3:600\$.....	43:200\$000			
15 Praticantes de 1ª classe a 2:800\$.....	42:000\$000			
15 Ditos de 2ª classe a 2:000\$.....	30:000\$000			
10 Carteiros de 1ª classe a 3:000\$.....	30:000\$000			
20 Ditos de 2ª classe a 2:400\$.....	48:000\$000			
15 Ditos de 3ª classe a 1:800\$.....	27:000\$000			
2 Continuos a 1:600\$.....	3:200\$000			
4 Serventes, diaria de 4\$500.....	6:570\$000			
2 Serventes de 2ª classe, diaria de 3\$.....	2:190\$000	388:380\$000		
AGENCIAS DE 3ª CLASSE				
<i>Bragança, Cametá, Mosqueiro e Pinheiro</i>				
4 Carteiros, sendo um para cada agencia, a 600\$.....	2:400\$000			
<i>Obidos e Santarém</i>				
4 Carteiros, sendo dous para cada agencia, a 600\$.....	2.400\$000	4:800\$000	393:160\$000	
Administração dos Correios do Paraná				
Pessoal				
Administração:				
1 Administrador.....	10:500\$000			
1 Contador.....	7:200\$000			
1 Thesoureiro (inclusive 600\$ para quebras).....	6:400\$000			
2 Chefes de secção a 6:000\$.....	12:000\$000			
2 Primeiros officiaes a 5:400\$.....	10:800\$000			
2 Segundos ditos a 4:500\$.....	9:000\$000			

Natureza da despesa	Por sub-consignações	Por consignações	Papel	Ouro
4 Terceiros officiaes a 3:600\$.....	14:400\$000			
2 Fiéis do Thesoureiro a 3:600\$ (inclusive 100\$ para quebras).....	7:200\$000			
1 Porteiro.....	3:600\$000			
6 Amanuenses a 3:000\$.....	18:000\$000			
10 Praticantes de 1ª classe a 2:400\$.....	24:000\$000			
8 Ditos de 2ª classe a 1:800\$.....	14:400\$000			
10 Carteiros de 1ª classe a 2:400\$.....	24:000\$000			
8 Ditos de 2ª classe a 2:200\$.....	17:600\$000			
2 Continuos a 1:500\$.....	3:000\$000			
5 Serventes, diaria de 4\$.....	7:300\$000			
2 Ditos de 2ª classe, diaria de 2\$500.....	1:825\$000	191:225\$000		
AGENCIA DE 1ª CLASSE				
<i>Peranaguá</i>				
1 Praticante.....	1:800\$000			
2 Carteiros a 1:800\$.....	3:600\$000			
1 Servente, diaria de 3\$500.....	1:277\$500			
AGENCIA DE 2ª CLASSE				
<i>Ponta Grossa</i>				
2 Carteiros a 1:350\$.....	2:700\$000			
1 Servente, diaria de 2\$500.....	912\$500			
AGENCIAS DE 3ª CLASSE				
<i>Antonina e Morreles</i>				
2 Carteiros, sendo um para cada agencia, a 840\$.....	1:680\$000	11:970\$000	203:195\$000	
Administração dos Correios de Pernambuco				
Pessoal				
Administração:				
1 Administrador.....	12:000\$000			
1 Contador.....	8:400\$000			
1 Thesoureiro (inclusive 600\$ para quebras).....	8:200\$000			
3 Chefes de secção a 7:200\$.....	21:600\$000			
3 Primeiros officiaes a 6:000\$.....	18:000\$000			
6 Segundos ditos a 5:200\$.....	31:200\$000			
8 Terceiros ditos a 4:400\$.....	35:200\$000			
2 Fiéis do thesoureiro a 4:300\$ (inclusive 100\$ para quebras).....	8:600\$000			
1 Porteiro.....	4:200\$000			
1 Ajudante do porteiro.....	3:000\$000			
15 Amanuenses a 3:600\$.....	54:000\$000			
25 Praticantes de 1ª classe a 2:800\$.....	70:000\$000			
15 Ditos de 2ª classe a 2:000\$.....	30:000\$000			
12 Carteiros de 1ª classe a 3:000\$.....	36:000\$000			
20 Ditos de 2ª classe a 2:400\$.....	48:000\$000			
10 Ditos de 3ª classe a 1:800\$.....	18:000\$000			
2 Continuos a 1:600\$.....	3:200\$000			
6 Serventes, diaria de 4\$500.....	9:855\$000			
6 Ditos de 2ª classe, diaria de 3\$.....	6:570\$000	426:025\$000		
AGENCIA DE 1ª CLASSE				
<i>S. Antonio</i>				
3 Carteiros a 2:200\$.....	6:600\$000			
2 Serventes, diaria de 3\$500.....	2:555\$000			

Natureza da despesa	Por Sub-consignações	Por consignações	Papel	Ouro
AGENCIA DE 2ª CLASSE				
<i>Cinco Pontas</i>				
1 Carteiro	1:800\$000			
AGENCIAS DE 3ª CLASSE				
<i>Brum</i>				
1 Carteiro	720\$000			
<i>Cabo, Caruarú, Escada, Goyana, Limoeiro, Maciel Pinheiro, Nazareth, Timbalá e Victoria</i>				
9 Carteiros, sendo um para cada agencia, a 600\$000..	5:400\$000			
<i>Olinda e Palmares</i>				
4 Carteiros, sendo dous para cada agencia, a 720\$000,...	2:880\$000	19:955\$000	445:880\$000	
Administração dos Correios do Rio Grande do Sul				
Pessoal				
Administração :				
1 Administrador.....	12:00\$000			
1 Contador.....	8:400\$000			
1 Thesoureiro (inclusive 600\$ para quebras).....	8:200\$000			
3 Chefes de secção a 7:200\$.....	21:600\$000			
3 Primeiros officiaes a 6:000\$.....	18:000\$000			
6 Segundos ditos a 5:200\$.....	31:200\$000			
8 Terceiros ditos a 4:400\$.....	35:200\$000			
2 Fieis do thesoureiro a 4:300\$ (inclusive 100\$ para quebras).....	8:600\$000			
1 Porteiro.....	4:200\$000			
9 Amanuenses a 3:600\$.....	32:400\$000			
18 Praticantes de 1ª classe a 2:800\$.....	50:400\$000			
15 Ditos de 2ª classe a 2:000\$.....	30:000\$000			
10 Carteiros de 1ª classe a 3:000\$.....	30:000\$000			
18 Ditos de 2ª classe a 2:400\$.....	43:200\$000			
9 Ditos de 3ª classe a 1:800\$.....	16:200\$000			
6 Ditos ruraes a 3:000\$.....	18:000\$000			
2 Continuos a 1:600\$.....	3:200\$000			
8 Serventes, diaria de 4\$500.....	13:140\$000			
4 Ditos de 2ª classe, diaria de 3\$.....	4:380\$000	358:320\$000		
AGENCIA ESPECIAL				
<i>Rio Grande</i>				
1 Agente.....	7:000\$000			
1 Ajudante do agente.....	5:000\$000			
1 Thesoureiro (inclusive 400\$ para quebras).....	5:400\$000			
1 Fiel do thesoureiro (inclusive 100\$ para quebras).....	3:100\$000			
2 Amanuenses a 2:600\$.....	5:200\$000			
6 Praticantes a 2:200\$.....	13:200\$000			
10 Carteiros a 2:200\$.....	22:000\$000			
3 Serventes, diaria de 3\$500.....	3:832\$500	64:732\$500		
AGENCIAS DE 1ª CLASSE				
<i>Bagé</i>				
2 Praticantes a 2:200\$.....	4:400\$000			
3 Carteiros a 2:200\$.....	6:600\$000			
1 Servente, diaria de 3\$500.....	1:277\$500			

Natureza da despesa	Por sub-consignações	Por consignações	Papel	Ouro
<i>Pelotas</i>				
6 Praticantes a 2:200\$000.....	13:200\$000			
10 Carteiros a 2:200\$000.....	22:000\$000			
2 Serventes, diaria de 3\$500.....	2:555\$000			
<i>Santa Maria da Bocca do Monte</i>				
2 Praticantes a 2:200\$.....	4:400\$000			
3 Carteiros a 2:200\$000.....	6:600\$000			
1 Servente, diaria de 3\$500.....	1:277\$500			
<i>Uruguayana</i>				
4 Praticantes a 2:200\$.....	8:800\$000			
8 Carteiros a 2:200\$.....	17:600\$000			
1 Servente, diaria de 3\$500.....	1:277\$500			
AGENCIAS DE 2ª CLASSE				
<i>Alegrete</i>				
2 Carteiros a 1:650\$.....	3:300\$000			
1 Servente, diaria de 2\$.....	730\$000			
<i>S. Gabriel</i>				
2 Carteiros a 1:650\$.....	3:300\$000			
1 Servente, diaria de 2\$.....	730\$000			
AGENCIAS DE 3ª CLASSE				
<i>Cachoeira, Jaguarão, Rio Pardo e S. Leopoldo</i>				
4 Carteiros, sendo um para cada agencia, a 840\$.....	3:360\$000	101:407\$500	554:460\$000	
Administração dos Correios de S. Paulo				
Pessoal				
ADMINISTRAÇÃO				
1 Administrador.....	12:000\$000			
1 Ajudante.....	10:000\$000			
1 Contador.....	8:400\$000			
1 Thesoureiro (inclusive 600\$ para quebras).....	8:200\$000			
4 Chefes de secção a 7:200\$.....	28:800\$000			
5 Primeiros officiaes a 6:000\$.....	30:000\$000			
10 Segundos ditos a 5:200\$.....	52:000\$000			
15 Terceiros ditos a 4:400\$.....	66:000\$000			
5 Fieis do thesoureiro a 4:300\$ (inclusive 100\$ para quebras).....	21:500\$000			
1 Porteiro.....	4:200\$000			
1 Ajudante do mesmo.....	3:000\$000			
45 Amanuenses a 3:600\$.....	162:000\$000			
90 Praticantes de 1ª classe a 2:800\$.....	252:000\$000			
90 Ditos de 2ª classe a 2:000\$.....	180:000\$000			
30 Carteiros de 1ª classe a 3:000\$.....	90:000\$000			
50 Carteiros de 2ª classe a 2:400\$.....	120:000\$000			
30 Ditos de 3ª classe a 1:800\$.....	54:000\$000			
2 Continuos a 1:600\$.....	3:200\$000			
26 Serventes, diaria de 4\$500.....	42:705\$000			
15 Ditos de 2ª classe, diaria de 3\$.....	16:425\$000			
10 Estafetas expressos, diaria de 4\$.....	14:600\$000	1.179:030\$000		

Natureza da despesa	Por sub-consignações	Por consignações	Papel	Ouro
AGENCIA ESPECIAL				
<i>Santos</i>				
1 Agente.....	8:000\$000			
1 Ajudante do agente.....	6:000\$000			
1 Thesoureiro (inclusive 400\$ para quebras).....	5:400\$000			
1 Fiel do thesoureiro (inclusive 100\$ para quebras).....	3:700\$000			
5 Amanuenses a 3:600\$.....	18:000\$000			
12 Praticantes de 1ª classe a 2:800\$.....	33:600\$000			
8 Praticantes de 2ª classe a 2:000\$.....	16:000\$000			
15 Carteiros a 2:400\$.....	36:000\$000			
5 Serventes, diaria de 5\$.....	9:125\$000	135:825\$000		
AGENCIAS DE 1ª CLASSE				
<i>Amparo</i>				
1 Praticante.....	2:200\$000			
2 Carteiros a 2:200\$.....	4:400\$000			
1 Dito de 2ª classe.....	1:100\$000			
1 Servente, diaria de 3\$500.....	1:277\$500			
<i>Araraquara</i>				
1 Praticante.....	2:200\$000			
2 Carteiros a 2:200\$.....	4:400\$000			
1 Dito de 2ª classe.....	1:100\$000			
1 Servente, diaria de 3\$500.....	1:277\$500			
<i>Botucatu</i>				
2 Carteiros a 2:200\$.....	4:400\$000			
1 Servente, diaria de 3\$500.....	1:277\$500			
<i>Bras</i>				
1 Carteiro.....	2:200\$000			
1 Servente, diaria de 3\$500.....	1:277\$500			
<i>Campinas</i>				
9 Praticantes a 2:200\$.....	19:800\$000			
12 Carteiros a 2:200\$.....	26:400\$000			
2 Serventes, diaria de 3\$500.....	2:555\$000			
<i>Campinas (Estação) e Luz</i>				
2 Serventes, sendo um para cada agencia, diaria de 3\$500.....		2:555\$000		
<i>Franca</i>				
1 Praticante.....	2:200\$000			
1 Carteiro.....	2:200\$000			
1 Dito de 2ª classe.....	1:100\$000			
1 Servente, diaria de 3\$500.....	1:277\$500			
<i>Guaratinguetá</i>				
2 Carteiros a 2:200\$.....	4:400\$000			
1 Servente, diaria de 3\$500.....	1:277\$500			
<i>Itú</i>				
2 Carteiros a 2:200\$.....	4:400\$000			
1 Servente, diaria de 3\$500.....	1:277\$500			

Natureza da despesa	Por sub-consignações	Por consignações	Papel	Ouro
<i>Jahú</i>				
1 Praticante.....	2:200\$000			
2 Carteiros a 2:200\$.....	4:400\$000			
1 Dito de 2ª classe.....	1:100\$000			
1 Servente, diaria de 3\$500.....	1:277\$500			
<i>Jundiáhy</i>				
1 Praticante.....	2:200\$000			
2 Carteiros a 2:200\$.....	4:400\$000			
2 Ditos de 2ª classe a 1:100\$.....	2:200\$000			
1 Servente, diaria de 3\$500.....	1:277\$500			
<i>Limeira</i>				
2 Carteiros a 2:200\$.....	4:400\$000			
1 Servente, diaria de 3\$500.....	1:277\$500			
<i>Piracicaba</i>				
1 Praticante.....	2:200\$000			
2 Carteiros a 2:200\$.....	4:400\$000			
1 Dito de 2ª classe.....	1:100\$000			
1 Servente, diaria de 3\$500.....	1:277\$500			
<i>Rio Claro</i>				
1 Praticante.....	2:200\$000			
3 Carteiros a 2:200\$.....	6:600\$000			
1 Servente, diaria de 3\$500.....	1:277\$500			
<i>S. Carlos do Pinhal</i>				
1 Praticante.....	2:200\$000			
3 Carteiros a 2:200\$.....	6:600\$000			
1 Servente, diaria de 3\$500.....	1:277\$500			
<i>Sorocaba</i>				
1 Praticante.....	2:200\$000			
3 Carteiros a 2:200\$.....	6:600\$000			
1 Dito de 2ª classe.....	1:100\$000			
1 Servente, diaria de 3\$500.....	1:277\$500			
<i>Taubaté</i>				
1 Praticante.....	2:200\$000			
3 Carteiros a 2:200\$.....	6:600\$000			
1 Servente, diaria de 3\$500.....	1:277\$500			
AGENCIAS DE 2ª CLASSE				
<i>Araras, Itapetininga, Mococa e S. Manoel do Paraizo</i>				
4 Carteiros, sendo um para cada agencia, a 1:200\$....	4:800\$000			
<i>Bragança, Descalvado, Espirito Santo do Pinhal, Lorena, Pirassununga e S. Simão</i>				
12 Carteiros, sendo dois para cada agencia, a 1:200\$....	14:400\$000			
<i>Casa Branca</i>				
2 Carteiros a 1:650\$.....	3:300\$000			

Natureza da despesa	Por sub-consignações	Por consignações	Papel	Ouro
<i>Jaboticabal, S. João da Boa Vista, S. José do Rio Pardo, Santa Rita de Passa Quatro e Tietê</i>				
5 Carteiros, sendo um para cada agencia, a 900\$..... <i>Mogy-Mirim</i>	4:500\$000			
2 Carteiros a 1:200\$..... 1 Servonte, diaria de 2\$500.....	2:400\$000 912\$500			
AGENCIAS DE 3ª CLASSE				
<i>Agudos, Sertãozinho, Ribeirãozinho, Bahuri e Pirajú</i>				
5 Carteiros, sendo um para cada agencia, a 740\$..... <i>Itapira, Santa Cruz das Palmeiras e Tatuhy</i>	3:700\$000			
3 Carteiros sendo um para cada agencia a 900\$..... <i>Pindamonhangaba</i>	2:700\$000			
2 Carteiros a 900\$.....	1:800\$000	210:185\$000	1.525:040\$000	
Sub-Administração dos Correios de Ribeirão Preto				
Pessoal				
Sub-Administração:				
1 Sub-Administrador.....	6:000\$000			
1 Contador.....	4:800\$000			
1 Thesoureiro (inclusive 400\$ para quebras).....	4:500\$000			
1 Chefe de secção.....	3:000\$000			
1 Fiel do thesoureiro (inclusive 100\$ para quebras)...	2:000\$000			
1 Porteiro.....	2:400\$000			
1 Amanuense.....	2:600\$000			
2 Praticantes de 1ª classe a 2:300\$.....	4:400\$000			
6 Ditos de 2ª classe a 1:800\$.....	10:800\$000			
3 Carteiros de 1ª classe a 2:400\$.....	7:200\$000			
2 Ditos de 2ª classe a 1:800\$.....	3:600\$000	53:855\$000	53:855\$000	
2 Serventes, diaria de 3\$500.....	2:555\$000			
Administração dos Correios do Maranhão				
Pessoal				
Administração:				
1 Administrador.....	7:200\$000			
1 Contador.....	5:200\$000			
1 Thesoureiro (inclusive 400\$ para quebras).....	4:600\$000			
1 Chefe de secção.....	4:800\$000			
2 Primeiros officiaes a 4:200\$.....	8:400\$000			
4 Segundos ditos a 3:600\$.....	14:400\$000			
1 Fiel do thesoureiro (inclusive 100\$ para quebras)...	3:100\$000			
1 Porteiro.....	3:000\$000			
5 Amanuenses a 2:800\$.....	14:000\$000			
8 Praticantes de 1ª classe a 2:200\$.....	17:600\$000			
8 Ditos de 2ª classe a 1:600\$.....	12:800\$000			
9 Carteiros de 1ª classe a 2:400\$.....	21:600\$000			
3 Ditos de 2ª classe a 1:800\$.....	5:400\$000			
1 Continuo.....	1:500\$000			
6 Serventes, diaria de 4\$.....	8:760\$000			
1 Dito de 2ª classe, diaria de 2\$500.....	912\$500	133:272\$500		

Natureza da despesa	Por sub-consignações	Por consignações	Papel	Ouro
AGENCIA DE 2ª CLASSE <i>Caxias</i>				
1 Carteiro.....		1:350\$000	134:022\$500	
Administração dos Correios de Santa Catharina Pessoal Administração:				
1 Administrador.....	7:200\$000			
1 Contador.....	5:270\$000			
1 Thesoureiro (inclusive 400\$ para quebras).....	4:600\$000			
1 Chefe de secção.....	4:800\$000			
2 Primeiros officiaes a 4:200\$.....	8:400\$000			
3 Segundos officiaes a 3:600\$.....	10:800\$000			
1 Fiel do thesoureiro (inclusive 100\$ para quebras)...	3:100\$000			
1 Porteiro.....	3:000\$000			
5 Amanuenses a 2:800\$.....	14:000\$000			
8 Praticantes de 1ª classe a 2:200\$.....	17:600\$000			
8 Ditos de 2ª classe a 1:600\$.....	12:800\$000			
8 Carteiros de 1ª classe a 2:400\$.....	19:200\$000			
6 Ditos de 2ª classe a 1:80\$.....	10:800\$000			
1 Continuo.....	1:500\$000			
2 Serventes, diaria de 4\$.....	2:920\$000			
3 Ditos de 2ª classe, diaria de 2\$500.....	2:737\$500	128:657\$500		
AGENCIAS DE 2ª CLASSE <i>Blumenau</i>				
1 Carteiro.....	840\$000			
1 Servente, diaria de 2\$.....	730\$000			
<i>Itajahy</i>				
1 Carteiro.....	840\$000			
1 Servente, diaria de 2\$.....	730\$000			
<i>Joinville</i>				
1 Carteiro.....	840\$000			
1 Servente, diaria de 2\$.....	730\$000			
<i>Laguna</i>				
1 Carteiro.....	840\$000			
1 Servente, diaria de 2\$.....	730\$000			
AGENCIA DE 3ª CLASSE <i>Lages</i>				
1 Carteiro.....	600\$000	6:880\$000	135:537\$500	
Administração dos Correios de Alagôas Pessoal Administração:				
1 Administrador.....	6:000\$000			
1 Contador.....	4:400\$000			
1 Thesoureiro (inclusive 400\$ para quebras).....	3:800\$000			

Natureza da despesa	Por sub-consignações	Por consignações	Papel	Ouro
1 Chefe de secção.....	3:000\$000			
3 Officiaes a 2:400\$.....	7:200\$000			
1 Fiel do thesoureiro (inclusive 100\$ para quebras)...	2:300\$000			
1 Porteiro.....	2:200\$000			
5 Amanuenses a 2:200\$.....	11:000\$000			
6 Praticantes de 1ª classe a 2:000\$.....	12:000\$000			
10 Ditos de 2ª classe a 1:400\$.....	14:000\$000			
16 Carteiros de 1ª classe a 2:000\$.....	32:000\$000			
5 Ditos de 2ª classe a 1:200\$.....	6:000\$000			
1 Contínuo.....	1:200\$000			
6 Serventes, diaria de 3\$500.....	7:665\$000	114:500\$000		
2 Ditos de 2ª classe, diaria de 2\$500.....	1:825\$000			
AGENCIAS DE 2ª CLASSE				
<i>Jaraguá</i>				
4 Carteiros a 1:050\$.....	4:200\$000			
1 Servente, diaria de 2\$.....	730\$000			
<i>Penedo</i>				
4 Carteiros a 1:050\$.....	4:200\$000			
1 Servente, diaria de 2\$.....	730\$000			
AGENCIAS DE 3ª CLASSE				
<i>Pilar e União</i>				
2 Carteiros, sendo um para cada agencia, a 840\$.....	1:680\$000	11:540\$000	126:130\$000	
Administração dos Correios do Espírito Santo				
Pessoal				
Administração:				
1 Administrador.....	6:000\$000			
1 Contador.....	4:400\$000			
1 Thesoureiro (inclusive 400\$ para quebras).....	3:800\$000			
1 Chefe de secção.....	3:000\$000			
3 Officiaes a 2:400\$.....	7:200\$000			
1 Fiel do thesoureiro (inclusive 100\$ para quebras)...	2:300\$000			
1 Porteiro.....	2:200\$000			
3 Amanuenses a 2:200\$.....	6:600\$000			
6 Praticantes de 1ª classe a 2:000\$.....	12:000\$000			
4 Ditos de 2ª classe a 1:400\$.....	5:600\$000			
8 Carteiros de 1ª classe a 2:000\$.....	16:000\$000			
4 Ditos de 2ª classe a 1:200\$.....	4:800\$000			
1 Contínuo.....	1:200\$000			
1 Servente, diaria de 3\$500.....	1:277\$500	77:290\$000		
1 Dito de 2ª classe, diaria de 2\$500.....	912\$500			
AGENCIAS DE 3ª CLASSE				
<i>Anchieta, Cachoeiro de Itapemirim, Itapemirim e Porto do Cachoeiro</i>				
4 Carteiros, sendo um para cada agencia, a 600\$.....		2:400\$000	79:690\$000	

Natureza da despesa	Por sub-consignações	Por consignações	Papel	Ouro
Administração dos Correios da Parahyba do Norte				
Pessoa				
Administração :				
1 Administrador.....	6:000\$000			
1 Contador.....	4:400\$000			
1 Thesoureiro (inclusive 400\$ para quebras).....	3:800\$000			
1 Chefe de secção.....	3:000\$000			
3 Officiaes a 2:400\$.....	7:200\$000			
1 Fiel do thesoureiro (inclusive 100\$ para quebras)...	2:300\$000			
1 Porteiro.....	2:000\$000			
4 Amanuenses a 2:200\$.....	8:800\$000			
7 Praticantes de 1ª classe a 2:000\$.....	14:000\$000			
4 Ditos de 2ª classe a 1:400\$.....	5:600\$000			
9 Carteiros de 1ª classe a 2:000\$.....	18:000\$000			
3 Ditos de 2ª classe a 1:200\$.....	3:600\$000			
1 Continuo.....	1:200\$000			
1 Servente, diaria de 3\$500.....	1:277\$500			
2 Ditos de 2ª classe, diaria de 2\$500.....	1:825\$000	83:202\$500	83:202\$500	
Administração dos Correios do Acre				
Pessoal				
Administração:				
1 Administrador.....	10:000\$000			
1 Contador.....	8:000\$000			
1 Thesoureiro (inclusive 400\$ para quebras).....	6:800\$000			
1 Chefe de secção.....	5:600\$000			
1 Official.....	5:200\$000			
1 Fiel do thesoureiro (inclusive 100\$ para quebras)...	4:200\$000			
1 Porteiro.....	4:000\$000			
1 Amanuense.....	4:000\$000			
2 Praticantes de 1ª classe a 3:600\$.....	7:200\$000			
1 Dito de 2ª classe.....	2:200\$000			
3 Carteiros de 1ª classe a 3:600\$.....	10:800\$000			
1 Dito de 2ª classe.....	2:200\$000			
1 Servente, diaria de 6\$.....	2:190\$000			
1 Dito de 2ª classe, diaria de 4\$.....	1:480\$000	73:850\$000	73:850\$000	
Administração dos Correios de Goyaz				
Pessoal				
Administração:				
1 Administrador.....	5:000\$000			
1 Contador.....	4:000\$000			
1 Thesoureiro (inclusive 400\$ para quebras).....	3:400\$000			
1 Chefe de secção.....	2:800\$000			
1 Official.....	2:600\$000			
1 Fiel do thesoureiro (inclusive 100\$ para quebras)...	2:100\$000			
1 Porteiro.....	2:000\$000			
2 Amanuenses a 2:000\$.....	4:000\$000			
5 Praticantes de 1ª classe a 1:800\$.....	9:000\$000			
2 Ditos de 2ª classe a 1:100\$.....	2:200\$000			
4 Carteiros de 1ª classe a 1:800\$.....	7:200\$000			
2 Ditos de 2ª classe a 1:100\$.....	2:200\$000			
1 Continuo.....	1:000\$000			
2 Serventes, diaria de 3\$.....	2:190\$000			
1 Dito de 2ª classe, diaria de 2\$.....	730\$000	50:420\$000	50:420\$000	

Natureza da despesa	Por sub-consignações	Por consignações	Papel	Ouro
Administração dos Correios de Matto Grosso				
Pessoal				
Administração:				
1 Administrador.....	5:000\$000			
1 Contador.....	4:000\$000			
1 Thesoureiro (inclusive 400\$ para quebras).....	3:400\$000			
1 Chefe de secção.....	2:800\$000			
1 Official.....	2:600\$000			
1 Fiel do thesoureiro (inclusive 100\$ para quebras).....	2:100\$000			
1 Porteiro.....	2:000\$000			
1 Amanuense.....	2:000\$000			
2 Praticantes de 1ª classe a 1:800\$.....	3:600\$000			
2 Ditos de 2ª classe a 1:100\$.....	2:200\$000			
3 Carteiros de 1ª classe a 1:800\$.....	5:400\$000			
2 Ditos de 2ª classe a 1:100\$.....	2:200\$000			
1 Continuo.....	1:000\$000			
1 Servente, diaria de 3\$.....	1:095\$000	40:125\$000		
1 Dito de 2ª classe, diaria de 2\$.....	730\$000			
AGENCIA DE 2ª CLASSE				
Corumbá				
1 Carteiro.....		960\$000	41:085\$000	
Administração dos Correios do Piahy				
Pessoal				
Administração:				
1 Administrador.....	5:000\$000			
1 Contador.....	4:000\$000			
1 Thesoureiro (inclusive 400\$ para quebras).....	3:400\$000			
1 Chefe de secção.....	2:800\$000			
1 Official.....	2:600\$000			
1 Fiel do thesoureiro (inclusive 100\$ para quebras).....	2:100\$000			
1 Porteiro.....	2:000\$000			
2 Amanuenses a 2:000\$.....	4:000\$000			
2 Praticantes de 1ª classe a 1:800\$.....	3:600\$000			
3 Ditos de 2ª classe a 1:100\$.....	3:300\$000			
4 Carteiros de 1ª classe a 1:800\$.....	7:200\$000			
2 Ditos de 2ª classe a 1:100\$.....	2:200\$000			
1 Continuo.....	1:000\$000			
1 Servente, diaria de 3\$.....	1:095\$000	45:025\$000		
1 Dito de 2ª classe, diaria de 2\$.....	730\$000			
AGENTES EMBARCADOS				
4 Agentes a 2:000\$.....		8:000\$000		
AGENCIA DE 2ª CLASSE				
Parnahyba				
1 Carteiro.....		900\$000	53:985\$000	

Natureza da despesa	Por sub-consignações	Por consignações	Papel	Ouro
Administração dos Correios do Rio Grande do Norte				
Pessoal				
Administração:				
1 Administrador.....	5:000\$000			
1 Contador.....	4:000\$000			
1 Thesoureiro (inclusive 400\$ para quebras).....	3:400\$000			
1 Chefe de secção.....	2:800\$000			
1 Official.....	2:600\$000			
1 Fiel do thesoureiro (inclusive 100\$ para quebras)....	2:100\$000			
1 Porteiro.....	2:000\$000			
3 Amanuenses a 2:000\$.....	6:000\$000			
3 Praticantes de 1ª classe a 1:800\$.....	5:400\$000			
4 Ditos de 2ª classe a 1:100\$.....	4:400\$000			
6 Carteiros de 1ª classe a 1:800\$.....	10:800\$000			
4 Carteiros de 2ª classe a 1:100\$.....	4:400\$000			
1 Continuo.....	1:000\$000			
1 Servente, diaria de 3\$.....	1:095\$000			
1 Dito de 2ª classe, diaria de 2\$.....	730\$000	55:725\$000	55:725\$000	
Administração dos Correios de Sergipe				
Pessoal				
Administração				
1 Administrador.....	5:000\$000			
1 Contador.....	4:000\$000			
1 Thesoureiro (inclusive 400\$ para quebras).....	3:400\$000			
1 Chefe de secção.....	2:800\$000			
1 Official.....	2:600\$000			
1 Fiel do thesoureiro (inclusive 100\$ para quebras)....	2:100\$000			
1 Porteiro.....	2:000\$000			
2 Amanuenses a 2:000\$.....	4:000\$000			
3 Praticantes de 1ª classe a 1:800\$.....	5:400\$000			
4 Praticantes de 2ª classe a 1:100\$.....	4:400\$000			
5 Carteiros de 1ª classe a 1:800\$.....	9:000\$000			
4 Carteiros de 2ª classe a 1:100\$.....	4:400\$000			
1 Continuo.....	1:000\$000			
1 Servente, diaria de 3\$.....	1:095\$000			
2 Serventes de 2ª classe, diaria de 2\$.....	1:460\$000	52:655\$000		
AGENCIAS DE 2ª CLASSE				
<i>Estancia</i>				
1 Carteiro.....	1:050\$000			
1 Servente, diaria de 2\$.....	730\$000			
<i>Laranjeiras</i>				
1 Carteiro.....	1:050\$000			
1 Servente, diaria de 2\$.....	730\$000			

Natureza da despesa	Por sub-consignações	Por consignações	Papel	Ouro
<i>Maroim</i>				
1 Carteiro.....	1:050\$000			
1 Servente, diaria de 2\$.....	730\$000	5:340\$000	57:995\$000	
Dotação da verba.....			19.960:311\$500	290:000\$000
VERBA 3ª				
I — Telegraphos				
(Decreto n. 4053, de 24 de junho de 1904, decretos legislativos ns. 1468 de 9 de janeiro de 1906, e 1628, de 2 de janeiro de 1907).				
1ª DIVISÃO				
Administração Central				
Pessoal				
1 Director geral.....	18:000\$000			
1 Vice-director.....	15:000\$000			
1 Secretario.....	7:800\$000			
1 Official archivista.....	6:600\$000			
1 Primeiro escripturario.....	6:000\$000			
2 Segundos escripturarios.....	9:600\$000			
2 Amanuenses.....	7:200\$000			
1 Porteiro.....	3:600\$000			
1 Ajudante do porteiro.....	3:000\$000			
3 Contínuos.....	7:200\$000			
10 Serventes.....	18:250\$000	102:250\$000		
Material				
Expediente, luz, publicações, impressões, moveis, utensilios e sua reparação, gratificações e ajudas de custo ao pessoal da Administração.....	80:000\$000			
Taxa de penna d'agua e esgoto.....	2:880\$000			
Quota da Secretaria Internacional Telegraphica e Radiotelegraphica em Berna.....				2:400\$000
Concerto do edificio da Repartição Central.....	50:000\$000	132:880\$000		
Linhas				
Pessoal				
20 Engenheiros-chefes de districto.....	216:000\$000			
20 Inspectores de 1ª classe.....	180:000\$000			
30 » » 2ª ».....	180:000\$000			
52 » » 3ª ».....	218:400\$000			
122 Feitores.....	366:000\$000			
165 Guarda-fios de 1ª classe.....	363:000\$000			
480 » » 2ª ».....	864:000\$000			
Trabalhadores e empreitadas de conservação das linhas.....	1.450:000\$000	3.837:400\$000		

Natureza da despesa	Por sub-consignações	Por consignações	Papel	Ouro
Renovação e consolidação das linhas e multiplicação dos fios conductores				
Pessoal e material.....		507:000\$000		182:622\$283
Linhas especiaes na Capital Federal e nos Estados				
Pessoal e material.....		500:000\$000		
Serviço telephónico da Capital Federal				
Pessoal e material.....		80:000\$000		
Transformação dos electrógeos				
Pessoal e material.....		25:000\$000		
Serviço radio-telegraphico inclusive a montagem de estações radio-telegraphicas ao longo do littoral entre a Capital e a barra do Rio Grande do Sul				
Pessoal e material.....		400:000\$000		
Construcção de novas linhas e conservação das ultimamente construidas				
Pessoal e material.....		750:000\$000		26:666\$666
Estações				
Pessoal				
15 Telegraphistas-chefes.....	128:000\$000			
85 » de 1ª classe.....	510:000\$000			
200 » » 2ª »	960:000\$000			
355 » » 3ª »	1.278:000\$000			
355 » » 4ª »	852:000\$000			
100 » regionaes.....	180:000\$000			
Adjuntas e auxiliares.....	43:800\$000			
16 Vigias de 1ª classe.....	28:800\$000			
21 » » 2ª classe.....	30:240\$000			
63 Estafetas de 1ª classe	138:600\$000			
70 » » 2ª »	126:000\$000			
» » 3ª » diaria até 4\$000	700:000\$000			
Serventes.....	45:000\$000	5.018:440\$000		
LINHAS E ESTAÇÕES				
Material				
Consignações dos arts. 36 e 328 do Regulamento.....	210:000\$000			
Aluguel de casas.....	500:000\$000			
Movéis, utensilios e despesas miudas.....	40:000\$000			
Ferramentas, aparelhos e o necessario ao consumo.....	140:000\$000			115:000\$000
Transporte, seguro, acondicionamento do material e outras despesas relativas.....	240:000\$000			
Empreitadas de conservação das linhas ao longo das estradas de ferro.....	58:000\$000			
Serviço optico e meteorologico.....	30:000\$000			
Material com formulas impressas.....	200:000\$000	1.418:000\$000		

Natureza da despesa	Por sub-consignações	Por consignações	Papel	Ouro
2ª DIVISÃO — SECÇÃO TECHNICA				
Pessoal				
Escritorio				
1 Chefe.....	12:000\$000			
1 Sub-chefe.....	11:100\$000			
1 Telegraphista-chefe.....	8:400\$000			
1 Segundo escripturario.....	4:800\$000			
1 Amanuense.....	3:600\$000			
1 Continuo.....	2:400\$000			
1 Desenhista-chefe.....	8:400\$000			
1 Desenhista-auxiliar.....	4:800\$000			
1 Servente a 5\$000 diarios.....	1:825\$000	57:325\$000		
Officina				
1 Chefe.....	8:400\$000			
1 Ajudante.....	6:600\$000			
8 Officiaes.....	28:400\$000			
8 Operarios de 1ª classe.....	33:600\$000			
10 » » 2ª ».....	36:000\$000			
10 » » 3ª ».....	30:000\$000			
8 » » 4ª ».....	17:400\$000			
Aprendizes.....	12:500\$000	192:225\$000		
5 Serventes.....	9:125\$000			
Almoxarifado				
1 Almoxarife.....	7:800\$000			
1 Despachante.....	6:000\$000			
1 Escrivão.....	6:000\$000			
1 Fiel.....	4:800\$000			
1 Segundo escripturario.....	4:800\$000			
2 Amanuenses.....	7:200\$000			
1 Continuo.....	2:400\$000			
2 Operarios de 3ª classe.....	6:000\$000			
3 Serventes.....	5:490\$000			
1 Mestre de lancha.....	3:600\$000			
1 Machinista.....	3:000\$000			
1 Foguista.....	2:200\$000	68:415\$000		
5 Marinheiros a 5\$ diarios.....	9:125\$000			
Material				
O necessario á 2ª Divisão.....	15:000\$000			2:200\$000
Conservação de embarcações e o necessario ao seu serviço, aluguel ou aquisição de outras para transporte na bahia do Rio de Janeiro.....	12:000\$000	27:000\$000		
3ª DIVISÃO — CONTADORIA				
Escritorio Central e secções				
Pessoal				
1 Contador.....	12:000\$000			
1 Sub-contador.....	9:600\$000			
3 Chefes de secção.....	23:400\$000			
1 Thesoureiro (inclusive 800\$ para quebras).....	8:600\$000			
1 Escrivão.....	6:000\$000			
1 Fiel.....	4:800\$000			
2 Officiaes.....	13:200\$000			
6 Primeiros escripturarios.....	36:000\$000			
8 Segundos ditos.....	38:400\$000			
22 Amanuenses.....	79:200\$000			

Natureza da despesa	Por sub-consignações	Por consignações	Papel	Ouro
1 Archivista.....	2:400\$000			
16 Praticantes.....	33:400\$000			
4 Continuos.....	9:600\$000	281:600\$000		
Material				
O necessario á Contadoria.....		10:000\$000	291:600\$000	
Gratificações e ajudas de custo				
Gratificações extraordinarias e ajudas de custo.....	250:000\$000			
Gratificações de 20 % para os empregados de mais de 20 annos de effectivo serviço, nos termos da lei n. 1191, de 28 de junho de 1904.....	422:000\$000	672:000\$000	672:000\$000	
Transporte do pessoal				
O necessario para esse serviço.....		150:000\$000	150:000\$000	
Subvenção ao cabo sub-fluvial do Amazonas, á taxa de 27 d. na forma do respectivo contracto.....				152:222\$222
Fiscalização				
Da «Amazon Telegraph Company».....		6:000\$000		
Das linhas telephonicas do Estado da Bahia.....		8:400\$000	14:400\$000	
Eventuaes				
Para attender a quaesquer despesas imprevistas.....		100:000\$000	100:000\$000	
Dotação da verba.....			14.343:935\$000	481:111\$171
II — Comissão de linhas telegraphicas estrategicas de Matto Grosso ao Amazonas				
Pessoal e material.....		1.000:000\$000	1.000:000\$000	
VERBA 4ª				
Subvenção de companhias de navegação				
Serviço a cargo do Lloyd Brasileiro (Decreto n. 5903, de 23 de fevereiro de 1906; contracto de 5 de março do mesmo anno, e decreto n. 6116, de 27 de dezembro de 1906, decretos ns. 7771 e 7772, de 30 de dezembro de 1909).....				1.663:609\$992
Serviço de navegação do rio Amazonas e outros nos Estados do Amazonas e Pará (Decreto n. 4593, de 13 de outubro de 1902; contracto de 22 do mesmo mez e anno; Decretos n. 4827, de 23 de abril, e n. 5061, de 1 de dezembro de 1903).....		437:121\$700		
Serviço de navegação do Baixo Tocantins (Decreto n. 862, de 16 de outubro de 1890; contracto de 24 do mesmo mez e anno; Decreto n. 11, de 7 de março de 1891; termo de accordo de 25 de junho de 1905).....		30:000\$000		
Serviço de navegação do rio Parnahyba (Decreto n. 6688, de 17 de outubro de 1907).....		72:000\$000		
Serviço de navegação costeira a cargo da Companhia de Navegação a Vapor do Rio Parnahyba (Decreto n. 6688, de 17 de outubro de 1907).....		48:000\$000		

Natureza da despesa	Por sub-consignações	Por consignações	Papel	Ouro
Serviço de navegação entre os portos do Recife e Amaração, Recife e Bahia e Recife e Fernando de Noronha (Decretos n. 7196, de 26 de novembro de 1908, e n. 7334, de 18 de fevereiro de 1909).....		164:040\$000		
Serviço de navegação a vapor no rio S. Francisco e de rebocagem na barra do mesmo rio (Decreto n. 6227, de 13 de novembro de 1906).....		56:200\$000		
Serviço de navegação do rio S. Francisco (Decreto n. 5915, de 6 de março de 1906).....		150:000\$000		
Serviço de navegação costeira do Estado da Bahia (Decreto n. 7032, de 23 de janeiro de 1909).....		300:000\$000		
Serviço de navegação costeira do Estado do Maranhão (Decreto n. 7814, de 13 de janeiro de 1910).....		300:000\$000		
Serviço de navegação entre os portos do Rio de Janeiro e Paraty (Decreto n. 7520, de 26 de agosto de 1909)....		40:000\$000		
Serviço de navegação do Ibicuy até Cacequy e Uruguay até Santo Izidro (Decreto n. 7520, de 16 de agosto de 1909).....		60:000\$000		
Serviço de navegação do Alto Parnahyba, entre Therezina e Santa Philomena (Decreto n. 7776 de 30 de dezembro de 1909).....		30:000\$000	1.687:361\$700	
Dotação da verba.....			1.687:361\$700	1.663:699\$902
VERBA 5ª				
Garantia de juros				
Estrada de Ferro de Caxias a Cajazeiras				
Importancia dos juros de 6 % sobre o capital de 2.214:774\$517 (Decretos n. 10.250, de 31 de maio de 1889, e n. 10.313, de 10 de agosto de 1889).....		132:886\$471		
Estrada de Ferro de Santo Eduardo ao Cachoeiro do Itapemirim				
Importancia dos juros de 6% sobre o capital de 2.796:900\$ (Decreto n. 10.119, de 15 de dezembro de 1888).....		167:814\$000		
Estrada de Ferro Central de Macahé				
Importancia dos juros de 6% sobre o capital de 1.196:805\$897 (Decreto n. 10.121, de 15 de dezembro de 1888).....		71:808\$353		
Estrada de Ferro Barão de Araruama (prolongamento)				
Importancia dos juros de 6 % sobre o capital de 1.543:200\$ (Decreto n. 10.245, de 31 de maio de 1889)....		92:592\$000		
Estrada de Ferro Sorocabana				
Importancia dos juros de 6% sobre o capital de 14.040:000\$ (Decr. n. 6623 de 29 de agosto de 1907).....		842:400\$000		

Natureza da despesa	Por sub-consignações	Por consignações	Papel	Ouro
Estrada de Ferro Mogyana (prolongamento de Jaguára a Araguay)				
Importancia dos juros de 6 % sobre o capital de 8.490:000\$ (Decreto n. 862, de 16 de outubro de 1890).....		509:400\$000		
Estrada de Ferro de Alcobaça á Praia da Rainha				
Importancia dos juros de 6 % sobre o capital de 757:987\$200, papel, e 3.859:333\$333 ouro (Decretos ns. 8312, de 17 de outubro de 1900, n. 4258, de 25 de novembro de 1901, e 5406, de 27 de dezembro de 1904).....		45:479\$232		231:560\$000
Estrada de Ferro de Quarahim a Itaquí				
Importancia dos juros de 6 % sobre o capital de.... 6.000:000\$ (Decretos ns. 8312, de 19 de novembro de 1881, e 8942, de 5 de maio de 1883).....				360:000\$000
Estrada de Ferro S. Paulo e Rio Grande				
Importancia dos juros de 6 % sobre o capital de 13.509:060\$ da parte já em trafego e 20.890:000\$ da parte em construção (Decretos ns. 3691, de 25 de junho de 1900, 3947, de 7 de março de 1901 e 6194, de 23 de outubro de 1906).....				2.063:943\$600
Estrada de Ferro Victoria a Diamantina				
Importancia dos juros de 6 % sobre o capital de... 32.872:662\$564 (Decretos ns. 4337, de 1 de fevereiro de 1902, e 4759, de 3 de fevereiro de 1903).....				1.972:359\$753
Estrada de Ferro Bahurú a Itapura				
Importancia dos juros de 6 % sobre o capital de... 15.384:000\$ (Decreto n. 6899, de 24 de março de 1908)....				922:040\$000
Estrada de Ferro de Goyaz				
Importancia dos juros de 6 % sobre o capital de 7.500:000\$000.....				450:000\$000
Dotação da verba.....			1.862:380\$056	5.999:903\$353

Natureza da despesa	Por sub-consignações	Por consignações	Papel	Ouro
VERBA 6ª				
Estradas de Ferro Federaes				
I— Estrada de Ferro Central do Brazil				
(Decreto n. 2417, de 28 de dezembro de 1896)				
Pessoal				
1ª DIVISÃO				
ADMINISTRAÇÃO CENTRAL				
Directoria e Secretaria				
1 Director.....	24:000\$000			
1 Auxiliar de gabinete (gratificação)...	1:200\$000			
1 Secretario	9:000\$000			
1 Official	5:700\$000			
2 Primeiros escripturarios.....	9:600\$000			
2 Segundos ditos.....	8:400\$000			
3 Terceiros ditos.....	10:800\$000			
3 Quartos ditos.....	8:100\$000			
1 Archivista	2:700\$000			
2 Continuos	3:600\$000			
Auxiliares de escripta, guardas e ser- ventes.....	17:767\$640	100:867\$640		
Estatistica				
1 Chefe.....	10:200\$000			
1 Ajudante.....	6:600\$000			
1 Classificador.....	4:200\$000			
2 Verificadores.....	8:000\$000			
1 Protocolista-archivista.....	3:600\$000			
2 Apuradores.....	6:000\$000			
3 Calculistas.....	7:200\$000			
Auxiliares de escripta, guardas e ser- ventes.....	5:124\$000	50:924\$000		
Thesouraria				
1 Thesoureiro.....	12:000\$000			
1 Fiel-pagador.....	7:200\$000			
1 Escrivão	5:400\$000			
1 Primeiro escriptuario.....	4:800\$000			
3 Quartos escripturarios.....	8:100\$000			
6 Fieis	27:000\$000			
5 Ajudantes de fiel.....	19:500\$000			
2 Ditos de escrivão.....	8:400\$000			
2 Continuos.....	3:600\$000			
1 Servente.....	1:781\$000	97:781\$200		
Intendencia				
1 Intendente.....	12:000\$000			
1 Ajudante.....	7:200\$000			
1 Despachante.....	4:800\$000			
1 Escrivão	5:400\$000			
2 Fieis.....	9:000\$000			

Natureza da despesa	Por sub-consignações	Por consignações	Papel	Ouro
3 Ajudantes.....	11:700\$000			
1 Segundo escripturario.....	4:200\$000			
3 Terceiros escripturarios.....	10:800\$000			
4 Quartos ditos.....	10:800\$000			
1 Continuo.....	1:800\$000			
1 Encarregado da carga e descarga.....	5:400\$000			
2 Ajudantes.....	7:200\$000			
1 Mestre da officina typographica.....	3:600\$000			
1 Armazenista.....	2:700\$000			
Pessoal operario da officina typographica.....	20:577\$550			
Pessoal do gabinete de ensaios.....	6:710\$000			
Dito operario e braçal para os diversos trabalhos.....	103:750\$000			
Auxiliares de escripta, guardas e serventes.....	15:628\$200	243:265\$750		
Gratificações diversas				
Ajudas de custo ao director e ao intendente.....	12:000\$000			
Abono para quebras ao thesoureiro, feis e ajudantes, ao escriptão da Thesouraria e seu ajudante, diarias aos feis e ajudantes para viagens ao interior, gratificações de trimestre (10 %) e addicionaes (20 %) aos empregados da 1ª divisão.....	74:248\$000	86:248\$000	579:088\$590	
2ª DIVISÃO				
T R A F E G O				
Escriptorio Central				
1 Sub-director.....	18:000\$000			
1 Official.....	5:700\$000			
2 Chefes de secção.....	10:200\$000			
4 Primeiros escripturarios.....	19:200\$000			
6 Segundos ditos.....	25:200\$000			
5 Terceiros ditos.....	18:000\$000			
10 Quartos ditos.....	27:000\$000			
1 Archivista.....	2:700\$000			
2 Continuos.....	3:600\$000			
Auxiliares de escripta, guardas e serventes.....	22:265\$000	151:865\$000		
Inspectorias do Trafego				
4 Inspectores.....	48:000\$000			
4 Sub-inspectores.....	24:000\$000			
3 Segundos escripturarios.....	12:600\$000			
3 Terceiros ditos.....	10:800\$000			
3 Quartos ditos.....	8:100\$000			
Auxiliares de escripta, serventes e pessoal extraordinario.....	34:513\$800	138:013\$800		
Inspectoria do movimento				
1 Inspector.....	12:000\$000			
1 Sub-inspector.....	6:000\$000			
1 Chefe de secção.....	5:100\$000			
1 Desenhista.....	4:800\$000			
1 Segundo dito.....	4:200\$000			
1 Terceiro escripturario.....	3:600\$000			
1 Quarto dito.....	2:700\$000			
Conductores.....	889:200\$000			
Pessoal inferior do serviço dos trens.....	1.196:820\$000			
Auxiliares de escripta, guardas e serventes.....	15:140\$000	2.139:560\$000		

Natureza da despesa	Por sub-consignações	Por consignações	Papel	Ouro
Inspectoria do Telegrapho e iluminação				
1 Inspector.....	12:000\$000			
3 Sub-inspectores.....	18:000\$000			
1 Chefe de secção.....	5:100\$000			
1 Primeiro escripturario.....	4:800\$000			
1 Segundo dito.....	4:200\$000			
1 Terceiro dito.....	3:600\$000			
2 Quartos ditos.....	5:400\$000			
1 Continuo.....	1:800\$000			
1 Armazenista.....	2:700\$000			
Telegraphistas e gratificações a agentes e conferentes por accumulção de funcção de telegraphista.....	1.122:000\$000			
Encarregado dos signaes Saxby, auxiliares e cabineiros.....	151:444\$000			
Pessoal da officina telegraphica.....	37:852\$000			
Dito da conservação das linhas.....	145:420\$000			
Dito da iluminação e serviço chronometrico.....	126:270\$000			
Auxiliares de escripta, guardas, serventes e pessoal extraordinario.....	17:568\$000	1.658:154\$000		
Estações e paradas				
Pessoal necessario a este serviço.....		5.578:811\$700		
Gratificações diversas				
Ajudas de custo.....	43:000\$000			
Abono aos feis recebedores para quebras.....	8:000\$000			
De trimestre (10 %), addicionaes de 20 % 25 e % aos funcionarios que servirem em logares insalubres..	600:000\$000	711:000\$000	10.377:404\$500	
Para alugueis de casas e abonos em caso de remoção...	60:000\$000			
3ª DIVISÃO				
CONTABILIDADE				
Escriptorio				
1 Sub-director.....	15:000\$000			
1 Official.....	5:700\$000			
1 Terceiro escripturario.....	3:600\$000			
1 Quarto dito.....	2:700\$000	28:800\$000		
1 Continuo.....	1:800\$000			
1ª Secção				
1 Contador.....	9:000\$000			
1 Ajudante.....	5:100\$000			
10 Primeiros escripturarios.....	48:000\$000			
14 Segundos ditos.....	58:800\$000			
16 Terceiros ditos.....	57:600\$000			
25 Quartos ditos.....	67:500\$000			
1 Archivista.....	2:700\$000			
1 Continuo.....	1:800\$000			
1 Impressor de bilhetes.....	3:600\$000			
3 Ajudantes.....	7:200\$000			
Auxiliares de escripta, guardas, serventes e carimbadores.....	140:661\$129	401:961\$129		

Natureza da despesa	Por sub-consignações	Por consignações	Papel	Ouro
2ª Secção				
1 Guarda-livros.....	9:000\$000			
2 Ajudantes.....	10:200\$000			
2 Primeiros escripturarios.....	9:600\$000			
2 Segundos ditos.....	8:400\$000			
2 Terceiros ditos.....	7:200\$000			
2 Quartos ditos.....	5:400\$000			
1 Continuo.....	1:800\$000			
Auxiliares de escripta, guardas e ser- ventes.....	28:712\$700	80:312\$700		
Pessoal para serviços extraordinarios.....		31:720\$000		
Gratificações diversas				
Ajuda de custo ao sub-director.....	6:000\$000			
Abonos para despesas de viagem.....	10:000\$000			
Addicionaes de 20 % e trimestraes de 10 %.....	134:000\$000	150:000\$000	692:793\$829	
4ª DIVISÃO				
LOCOMOÇÃO				
Escriptorio da Sub-Directoria				
1 Sub-director.....	18:000\$000			
3 Ajudantes.....	36:000\$000			
1 Auxiliar tecnico.....	4:200\$000			
1 Official.....	5:700\$000			
1 Encarregado do deposito.....	5:400\$000			
1 Ajudante do dito.....	3:600\$000			
4 Primeiros escripturarios.....	19:200\$000			
4 Segundos escripturarios.....	16:800\$000			
5 Terceiros ditos.....	18:000\$000			
5 Quartos ditos.....	13:500\$000			
2 Desenhistas de 1ª classe.....	9:600\$000			
2 Ditos de 2ª classe.....	8:400\$000			
2 Ditos de 3ª classe.....	6:000\$000			
2 Continuos.....	3:600\$000			
Auxiliares de escripta, guardas, ser- ventes e pessoal extraordinario..	49:434\$490	217:434\$490		
Tracção				
3 Inspectores.....	28:800\$000			
7 Encarregados de depositos de locomo- tivas.....	46:200\$000			
9 Armazenistas.....	27:000\$000			
Machinistas.....	708:000\$000			
Praticantes de fogulista, graxeiros, car- voeiros, manobreiros, accendedores, limpadores, guardas e trabalhadores	1.909:743\$600	2.719:743\$600		
Officinas e depositos				
3 Chefes.....	14:400\$000			
Mestres e contra-mestres.....	156:000\$000			
Pessoal operario do deposito e officina de Sete Lagoas.....	75:760\$000			
Pessoal operario de todas as officinas e depositos.....	3.807:589\$000			
1 Professora.....	3:600\$000	4.057:349\$000		

Natureza da despesa	Por sub-consignações	Por consignações	Papel	Ouro
Gratificações				
Ajudas de custo.....	24:000\$000			
Addicionaes de 20 %, trimestraes de 10 %, e 25 % para os funcionarios que servirem em logares insalubres....	170:000\$000			
Kilometragem aos machinistas e foguistas e premios por economia de carvão.....	150:400\$000	344:400\$000	7.338:927\$090	
5ª DIVISÃO				
VIA PERMANENTE E EDIFICIOS				
Escriptorio				
1 Sub-director.....	18:000\$000			
2 Ajudantes.....	24:000\$000			
1 Official.....	5:700\$000			
3 Primeiros escripturarios.....	14:400\$000			
4 Segundos ditos.....	16:800\$000			
5 Terceiros ditos.....	18:000\$000			
12 Quartos ditos.....	32:400\$000			
1 Archivista.....	2:700\$000			
2 Desenhistas de 1ª classe.....	9:600\$000			
4 Ditos de 2ª classe.....	16:800\$000			
4 Ditos de 3ª classe.....	12:000\$000			
2 Continuos.....	3:600\$000			
Auxiliares de escripta, guardas e serventes.....	12:245\$750	186:245\$750		
Conservação da linha e edificios				
20 Engenheiros residentes.....	192:000\$000			
5 Ajudantes dos ditos.....	36:000\$000			
2 Auxiliares technicos.....	9:600\$000			
Armazenistas de 1ª e 2ª classes.....	60:600\$000			
Mestres de linha de 1ª, 2ª e 3ª classes.....	226:200\$000			
Pessoal operario e braçal.....	7.466:400\$000			
Diarias aos engenheiros residentes, ajudantes, auxiliares o mais pessoal, quando em serviço na linha.....	52:100\$000	8.042:900\$000		
Gratificações				
Ajudas de custo.....	13:200\$000			
Addicionaes de 20 %, trimestraes de 10 % e 25 % para os empregados que residem em logares insalubres.....	238:000\$000	301:200\$000	8.530:345\$750	
			27.518:557\$759	
Material				
1ª DIVISÃO				
ADMINISTRAÇÃO CENTRAL				
O necessario a todos os serviços.....		58:000\$000		
2ª DIVISÃO				
T R A F E G O				
O necessario a todos os serviços.....		800:000\$000		
3ª DIVISÃO				
CONTABILIDADE				
O necessario a todos os serviços.....		30:000\$000		

Natureza da despesa	Por sub-consignações	Por consignações	Papel	Ouro
4ª DIVISÃO				
LOCOMOÇÃO				
Expediente, publicações e despesas miudas.....	12:000\$000			
Combustível, lubrificantes, estopa e diversos.....	5.600:000\$000			
Acquisição, transformação e reparação de material rodante, de tracção e para depositos, inclusive pessoal operario para reparações extraordinarias.....	3.497:000\$000			
Machinas, ferramentas e sobressalentes para oficinas e depositos, inclusive pessoal operario.....	732:000\$000	9.871:000\$000		
Para aquisição de carros de luxo, dormitorios, salões e restaurants.....		1.750:000\$000		
5ª DIVISÃO				
VIA-PERMANENTE E EDIFICIOS				
Trilhos, dormentes, accessorios e o necessario a todos os serviços da via permanente.....	2.212:000\$700	3.053:000\$000	15.565:010\$000	
Obras novas (Pessoal e material).....	844:000\$000			
Eventuaes				
Para occorrer a despesas imprevistas.....		700:000\$000	700:000\$000	
Somma.....			43.783:557\$759	
Differença para menos.....			5\$001	
Dotação da verba.....			43.783:562\$760	
II — Estrada de Ferro Oeste de Minas				
Pessoal e material.....		2.428:000\$000		
Para material e construcções novas, inclusive a ligação a Santa Cruz.....		3.000:000\$000	5.428:000\$000	
III — Prolongamento da Estrada de Ferro de Lorena a Piquete até a cidade de Itajubá, em Minas Geraes.....		1.000:000\$000	1.000:000\$000	
VERBA 7ª				
Obras Federaes nos Estados				
Porto do Maranhão				
Installação e custoio do serviço de melhoramento.....		100:000\$000		
Para installação e custoio do serviço de dragagem do porto de S. Luiz e prolongamento do cães da Sagração até a praia da Madre de Deus.....		200:000\$000	300:000\$000	

Natureza da despesa	Por sub-consignações	Por consignações	Papel	Ouro
Portos da Fortaleza e de Camocim				
Para estudos, fixação de dunas, aquisição de dragas e respectivo custeio — pessoal e material.....		300:000\$000	300:000\$000	
Porto do Natal				
Pessoal.....		50:880\$000		
Material.....		35:120\$000	386:000\$000	
Continuação do arrasamento da Baixinha.....		100:000\$000		
Porto de Cabedello				
Pessoal e material.....			227:000\$000	
Porto de Paranaguá				
Pessoal e material.....			250:000\$000	
PORTOS E RIOS DE SANTA CATHARINA				
Porto de Santa Catharina				
Pessoal administrativo.....	25:200\$000	161:200\$000		
Pessoal jornalheiro.....	133:000\$000	127:800\$000	289:000\$000	
Material.....				
Barra da Laguna				
Pessoal.....		120:000\$000		
Material.....		80:000\$000	300:000\$000	
Para as obras do canal da Laguna de Porto Alegre.....		100:000\$000		
Barra e porto de Itajahy				
Pessoal.....		100:000\$000	200:000\$000	
Material.....		100:000\$000		
Para inicio do serviço de dragagem do Rio S. Francisco, desde sua foz até Piranha.....		100:000\$000	100:000\$000	
Para aquisição de uma draga a fim de se proceder á desobstrução dos canaes da lagôa de Araruama, nos municipios de S. Pedro d'Aldeia e de Cabo Frio, inclusive o custeio desse serviço.....		100:000\$000	100:000\$000	
Dotação da verba.....			2.602:000\$000	

245
150

Natureza da despesa	Por sub-consignações	Por consignações	Papel	Ouro
VERBA 8ª				
Inspectoria das Obras contra as seccas				
Execução de obras no Ceará e Piauhy (minimo para o anno)				
Acarapé.....		500:000\$000		
Santo Antonio das Russas.....		150:000\$000		
Canindé.....		60:000\$000		
Acarahú-mirim (aumento, sangradouro e conservação).....		30:000\$000		
Quixadá (reconstrução, canaes).....		50:000\$000		
S. Pedro de Tinbaúba.....		110:000\$000		
Açudes em S. Raymundo Nonato.....		100:000\$000	1.000:000\$000	
Execução de obras no Rio Grande do Norte e Parahyba (minimo para o anno)				
Ceará-mirim.....		120:000\$000		
Soledade.....		150:000\$000		
Bodocongó.....		100:000\$000		
Gargalheira ou Passagem-Funda.....		220:000\$000		
Páu dos Ferros.....		130:000\$000	720:000\$000	
Execução de obras na Bahia (minimo para o anno)				
Açudes e outras obras (inicio).....		200:000\$000	200:000\$000	
Poços no Piauhy (minimo para o anno)				
Quatro turmas perfuradoras.....		50:000\$000		
Poços no Ceará (minimo para o anno)				
Seis turmas perfuradoras.....		72:000\$000		
Poços no Rio Grande (minimo para o anno)				
Tres turmas perfuradoras.....		36:000\$000		
Poços na Parahyba (minimo para o anno)				
Tres turmas perfuradoras.....		36:000\$000		
Poços em Pernambuco (minimo para o anno)				
Duas turmas perfuradoras.....		24:000\$000		
Poços na Bahia (minimo para o anno)				
Quatro turmas perfuradoras.....		50:000\$000	268:000\$000	
Serviços diversos (minimo para o anno)				
Continuação de levantamentos topographicos em Pernambuco, Piauhy e Bahia.....		50:000\$000		
CONTINUAÇÃO DO SERVIÇO DE FLORESTAMENTO				
Horto em Quixadá.....		60:000\$000		

Natureza da despesa	Por sub-consignações	Por consignações	Papel	Ouro
CONTINUAÇÃO DO ESTUDO DE AGUAS SUBTERRANEAS				
Profissional contractado por dous annos.....		50:000\$000		
PESSOAL E TURMAS PARA PROJECTOS DE AÇUDES				
Na 1ª secção — Piahy e Ceará.....		200:000\$000		
Na 2ª » — Rio Grande e Parahyba.....		200:000\$000		
Na 3ª » — Pernambuco e Bahia.....		200:000\$000		
Na 4ª » — Sergipe, Alagôas e Norte de Minas.....		100:000\$000		
Pessoal e despesas geraes na séde.....		88:000\$000		
Material.....		200:000\$000	1.148:000\$000	
Dotação da verba.....			3.336:000\$000	
VERBA 9ª				
Repartição de Aguas, Esgotos e Obras Publicas				
(Decreto n. 7924, de 31 de março de 1910)				
Administração Central				
Pessoal				
1 Director geral.....	20:100\$000			
4 Engenheiros-chefes de divisão.....	60:000\$000			
1 Engenheiro-chefe da Contabilidade.....	15:000\$000			
10 Engenheiros de 1ª classe.....	108:000\$000			
1 Secretario.....	10:800\$000			
4 Engenheiros de 2ª classe.....	33:600\$000			
3 ditos ajudantes.....	21:600\$000			
1 Consultor juridico.....	7:200\$000			
5 Conductores technicos.....	27:000\$000			
1 Conductor de linha.....	4:800\$000			
3 Auxiliares technicos.....	10:800\$000			
2 Desenhistas de 1ª classe.....	14:400\$000			
2 Ditos de 2ª classe.....	9:600\$000			
1 Chimico biologista.....	9:600\$000			
1 Contador.....	9:600\$000			
1 Almoxarife.....	9:600\$000			
1 Thesoureiro.....	7:200\$000			
1 Guarda-livros.....	7:200\$000			
1 Agente-comprador.....	6:000\$000			
3 Officiaes.....	19:800\$000			
1 Chefe do deposito de materiaes.....	6:000\$000			
5 Primeiros escripturarios.....	30:000\$000			
10 Segundos ditos.....	54:000\$000			
1 Archivista.....	4:800\$000			
1 Mestre da officina de hydrometros... 1 Administrador de floresta de 1ª classe... 8 Ditos de 2ª classe.....	6:000\$000 4:800\$000 24:000\$000			
1 Ajudante de guarda-livros.....	3:600\$000			
15 Amanuenses.....	54:000\$000			
4 Fieis.....	14:400\$000			
2 Auxiliares do laboratorio.....	7:200\$000			
28 Praticantes de 1ª classe.....	84:000\$000			
20 Ditos de 2ª classe.....	48:000\$000			
12 Auxiliares de escripta.....	21:600\$000			
8 Guardas geraes.....	28:800\$000			
1 Porteiro.....	4:800\$000			
4 Continuos.....	9:600\$000			
10 Estafetas.....	15:000\$000	832:500\$000		

Natureza da despesa	Por sub-consignações	Por consignações	Papel	Ouro
Diarias: de 20\$, ao director geral; de 10\$, aos chefes de divisão e ao chefe da Contabilidade; de 14\$ aos engenheiros de 1ª classe; de 12\$, aos engenheiros de 2ª classe e aos engenheiros ajudantes; de 10\$ aos conductores technicos e ao conductor de linha e de 8\$ aos auxiliares technicos.....	148:920\$000	981:420\$000		
Material				
Expediente, publicações, impressões, despesas miudas e de prompto pagamento, serviço telephónico, iluminação do edificio e taxa de esgoto em 33 predios.....		50:000\$000		
Serviços diversos				
Reparos de proprios nacionaes, construção de predios necessarios aos serviços da Repartição, conservação do Palacio Monroe e despesas imprevistas—Pessoal e material.....		205:400\$000		
Almoxarifado				
Pessoal e material.....		70:000\$000		
Vigilancia de mananciaes, conservação das obras de captação nas serras do Commercio e adjacentes				
Pessoal e material.....		69:860\$000		
Conservação dos encanamentos adductores e trabalhos fóra das horas regimentaes				
Pessoal e material, elevada a diaria dos guardas a 6\$500.....		179:955\$000		
Conservação das florestas e dos caminhos do aqueducto do Carioca				
Pessoal e material.....		86:227\$500		
Conservação de represas, aqueductos e reservatorios				
Pessoal e material.....		94:495\$000		
Conservação e custeio da rede de distribuição				
Pessoal e material.....		1.076:000\$000		
Serviço de hydrometros				
Pessoal e material.....		130:000\$000		
Inspecção de canalização e caixas de agua domiciliarias				
Pessoal e material.....		20:640\$000		
Proseguimento da rede de distribuição de pennas de agua e registros de incendio				
Pessoal e material.....		54:000\$000		

Natureza da despesa	Por sub-consignações	Por consignações	Papel	Ouro
Conservação e construção de galerias de aguas pluviaes, remoção de residuos extrahidos das mesmas e serviços imprevistos				
Pessoal e material.....		205:000\$000		
Revisão da rêde, novas canalisações, aquisição de propriedades que interessem ao abastecimento, construção e conservação de represas e pequenos reservatórios, reconstrução de calçamentos proveniente dos serviços de revisão e outros melhoramentos				
Pessoal e material.....		250:000\$000		
Para as obras do abastecimento d'agua da estrada Marechal Rangel, a partir do largo do Vaz Lobo, Matriz, Bica, Vigário Geral, Penha, Olaria e Bom Sucesso.....		500:000\$000		
Idem para a povoação da Pedra em Guaratiba.....		250:000\$000	1.000:000\$000	
ESTRADA DE FERRO DO RIO DO OURO				
ESCRITORIO CENTRAL				
Material.....		6:000\$000		
T R A F E G O				
Estações e paradas, linhas telegraphicas e telephonicas e movimento				
Pessoal e material.....		151:998\$000		
LOCOMOÇÃO				
Tracção e officinas				
Pessoal e material.....		235:670\$000		
VIA PERMANENTE E EDIFICIOS				
Pessoal e material para sua conservação e novas construções.....		245:000\$000	4.861:665\$500	
Obras extraordinarias				
SANEAMENTO DA LAGOA RODRIGO DE FREITAS				
Pessoal e material.....		1.000:000\$000	1.000:000\$000	
Serviço contractado com a Companhia «Rio de Janeiro City Improvements»				
(Decretos ns. 3540, de 29 de dezembro de 1899, 3603, de 20 de fevereiro de 1900, e 3724 de 1 de março de 1900)				
Taxa de esgoto dos predios e cortiços.....		4.423:967\$600		
Despesa complementar dos juros de 9 % ao anno sobre o capital empregado nos trabalhos de esgoto de Copacabana, Leme e Ipanema (§ 1º da condição 2ª do contracto de 1857).....		169:399\$400		
Despesa complementar dos juros de 9 % ao anno sobre o capital orçado para os trabalhos de esgoto de Paquetá.....		66:240\$000		
Custeio e conservação das galerias de aguas pluviaes.....		24:000\$000	4.683:607\$000	
Dotação da verba.....			10.545:272\$500	

Natureza da despesa	Por sub-consignações	Por consignações	Papel	Ouro
VERBA 10ª				
Iluminação Publica da Capital Federal				
Inspectoria Geral de Iluminação				
(Decreto n. 7871, de 23 de fevereiro de 1910)				
Pessoal				
1 Inspector geral.....	16:800\$000			
1 Sub-inspector.....	12:000\$000			
1 Ajudante da iluminação particular.....	9:900\$000			
1 Ajudante da iluminação publica.....	8:700\$000			
1 Secretario.....	7:000\$000			
1 Contador.....	7:000\$000			
2 Amanuenses a 4:200\$.....	8:400\$000			
7 Fiscaes a 5:760\$.....	40:320\$000			
1 Electricista aparelhador.....	5:400\$000			
1 Preparador.....	5:400\$000			
1 Continuo.....	1:920\$000			
1 Servente.....	1:680\$000	124:520\$000		
Material				
Aluguel de casa para a repartição.....	10:800\$000			
Expediente, livros, jornaes, publicações e despezas miudas	3:600\$000			
Conservação e aquisição de apparatus.....	10:000\$000			
Consumo d'agua.....	1:080\$000	25:480\$000		
Eventuaes.....		10:000\$000	160:000\$000	
Serviço de Iluminação da Capital Federal				
(Decreto n. 7668 de 18 de novembro de 1909).....			1.550:000\$000	1.550:000\$000
Dotação da verba.....				
			1.710:000\$000	1.550:000\$000
VERBA 11ª				
Repartição Federal de Fiscalização das Estradas de Ferro				
(Decreto n. 6787, de 19 de dezembro de 1907, e art. 15 da lei n. 2050, de 31 de dezembro de 1908, que torna extensivo ao pessoal desta repartição o dispositivo dos arts. 37 a 43 do regulamento approved pelo decreto n.5512, de 31 de dezembro de 1873).				
Pessoal				
1 Engenheiro chefe director.....	24:000\$000			
2 Engenheiros chefes de secção.....	32:000\$000			
7 » chefes de districto.....	92:400\$000			
4 » ajudantes de secção.....	43:200\$000			
7 Engenheiros ajudantes de districto...	75:600\$000			
20 » fiscaes de 1ª classe.....	180:000\$000			
20 » » de 2ª ».....	150:000\$000			

Natureza da despesa	Por sub-consignações	Por consignações	Papel	Ouro
1 Secretario..... 5:400\$000				
2 Escripturarios..... 7:200\$000				
3 Amanuenses..... 9:000\$000				
1 Archivista..... 4:800\$000				
1 Contador..... 5:400\$000				
1 Guarda-livros..... 4:800\$000				
2 Auxiliares da Contabilidade..... 6:000\$000				
1 Official da secção de estatística..... 4:800\$000				
2 Auxiliares da secção de estatística..... 7:200\$000				
1 Desenhista..... 4:500\$000				
2 Auxiliares desenhistas..... 6:000\$000				
2 Continuos..... 3:600\$000				
3 Serventes..... 3:600\$000				
7 Auxiliares de escripta dos districtos... 16:800\$000				
7 Serventes dos districtos..... 8:400\$000	694:700\$000			
Diarias ao engenheiro chefe director, aos engenheiros-chefes de districtos e aos ajudantes de districto, sendo o maximo de 15 dias por mez, e aos engenheiros-fiscaes de 1ª e 2ª classes com o maximo de 25 dias por mez...	101:100\$000	795:800\$000		
Material				
O necessario ao serviço.....		66:200\$000		
Ajudas de custo				
Para tomada de contas.....		21:600\$000		1:200\$000
Fiscalização das estradas de ferro Madeira e Mamoré, Itapura a Corumbá, S. Luiz a Caxias, Timbó a Propriá, Central do Rio Grande do Norte, Rede de Viação Cearense Sul Mineira e Paraná-Santa Catharina e despesas imprevistas				
Pessoal e material.....		580:000\$000	1.463:600\$000	
Dotação da verba.....			1.463:600\$000	1:200\$000
VERBA 12ª				
Inspectoria Geral de Navegação				
(Decreto n. 7836, de 27 de janeiro de 1910)				
Pessoal				
1 Inspector geral..... 12:000\$000				
1 Sub-inspector..... 9:600\$000				
1 Secretario..... 9:600\$000				
1 Amanuense..... 4:000\$000				
1 Servente..... 1:200\$000				
	36:400\$000			
5 Fiscaes districtaes a 4:000\$.....	20:000\$000			

Natureza da despesa	Por sub-consignações	Por consignações	Papel	Ouro
14 Fiscaes junto ás empresas Amazon Steam Navigation, Navegação do Maranhão, Navegação do Rio Parnahyba, Navegação Bahiana, Navegação do Alto S. Francisco, Navegação dos Rios Ibicuy e Uruguay, Navegação de Pernambuco, C. Hoepck & C., Mello & C., Barbosa e Tocantins, Mello Frota & C., Pedro S. Guimarães, Rocha Silva & C. e Braga Sobrinho a 3:600\$000.....	50:400\$000			
2 Fiscaes junto ás empresas de navegação do Baixo São Francisco e do Alto Parnahyba a 1:200\$000.....	2:400\$000			2:400\$000
1 Fiscal no Rio da Prata.....				
Diarias de 12\$ ao inspector geral, de 10\$ ao sub-inspector e de 6\$, quando em viagem, aos fiscaes districtaes.....	13:430\$000	122:630\$000		
Material				
Aluguel de lanchas, expediente e outras despesas.....		4:000\$000	97:830\$000	
Dotação da verba.....			126:630\$000	2:400\$000
VERBA 13ª				
Fiscalização de serviços diversos				
Porto de Manaos				
Pessoal e material.....		25:000\$000		
Porto da Victoria				
Pessoal e material.....		15:000\$000		
Docas de Santos				
Pessoal e material.....		25:000\$000		
The Rio de Janeiro Tramway, Ligth & Power Company				
(Decreto n. 5090 de 20 de setembro de 1905)				
Vencimentos do engenheiro-fiscal.....		12:000\$000		
The S. Paulo Tramway, Light & Power Company				
(Decreto n. 6192, de 23 de outubro de 1906)				
Vencimento do engenheiro-fiscal.....		12:000\$000		
Guinle & C.ª				
Vencimentos do engenheiro-fiscal da concessão feita por decreto n. 6367, de 14 de fevereiro de 1907.....		12:000\$000		
Idem idem da concessão feita por decreto n. 7052, de 30 de julho de 1908.....		12:000\$000		

Natureza da despesa	Por sub-consignações	Por consignações	Papel	Ouro
Bahia Gaz and Electric Company				
(Decreto n. 6366, de 14 de fevereiro de 1907)				
Vencimento do engenheiro-fiscal.....		12:000\$000		
Fiscalização das obras do porto do Pará				
Pessoal e material.....		160:000\$000 +		
Comissão fiscal dos trabalhos do saneamento e dragagem dos rios que desaguam na bahia do Rio de Janeiro				
Pessoal e material.....		500:000\$000		
Fiscalização da Amazon Telegraph Company				
Pessoal e material.....		12:000\$000	797:000\$000	
Dotação da verba.....			797:000\$000	
VERBA 14^a				
Empregados addidos				
Secretaria de Estado				
3 Directores de secção.....	36:000\$000			
2 Primeiros officiaes.....	19:200\$000			
1 Terceiro dito.....	5:400\$000	60:600\$000		
Inspectoria Geral de Terras e Colonização				
1 Chefe de secção.....	6:000\$000			
1 Official.....	4:000\$000			
1 Delegado de terras em Santa Catharina.....	6:000\$000	16:000\$000	76:600\$000	
Dotação da verba.....			76:600\$000	
VERBA 15^a				
Eventuaes				
Para occorrer a quaesquer despezas extraordinarias e imprevistas.....				150:000\$000

