

MINISTERIO

DAS

RELAÇÕES EXTERIORES

ORÇAMENTO DA DESPEZA PARA O EXERCICIO

DE

1891

SECRETARIA DE ESTADO
DO INTERIORE
BRASIL

Orçamento da despesa do Ministerio das Relações Exteriores para o
exercício de 1891

| | | |
|----------------------|---|----------------|
| | 1. ^a Secretaria de Estado, moeda do paiz. | 199:750\$000 |
| | 2. ^a Legações e Consulados, ao cambio de 27 dinheiros esterlinos por 1\$000 | 1.012:925\$000 |
| | 3. ^a Empregados em disponibilidade, moeda do paiz . | 40:000\$000 |
| Art. 4. ^o | 4. ^a Ajudas de custo, ao cambio de 27 dinheiros esterlinos por 1\$000 | 100:000\$000 |
| | 5. ^a Extraordinarias no exterior, idem | 80:000\$000 |
| | 6. ^a Ditas no interior, moeda do paiz. | 10:000\$000 |
| | 7. ^a Commissions de limites | 130:000\$000 |
| | | 1.572:675\$000 |

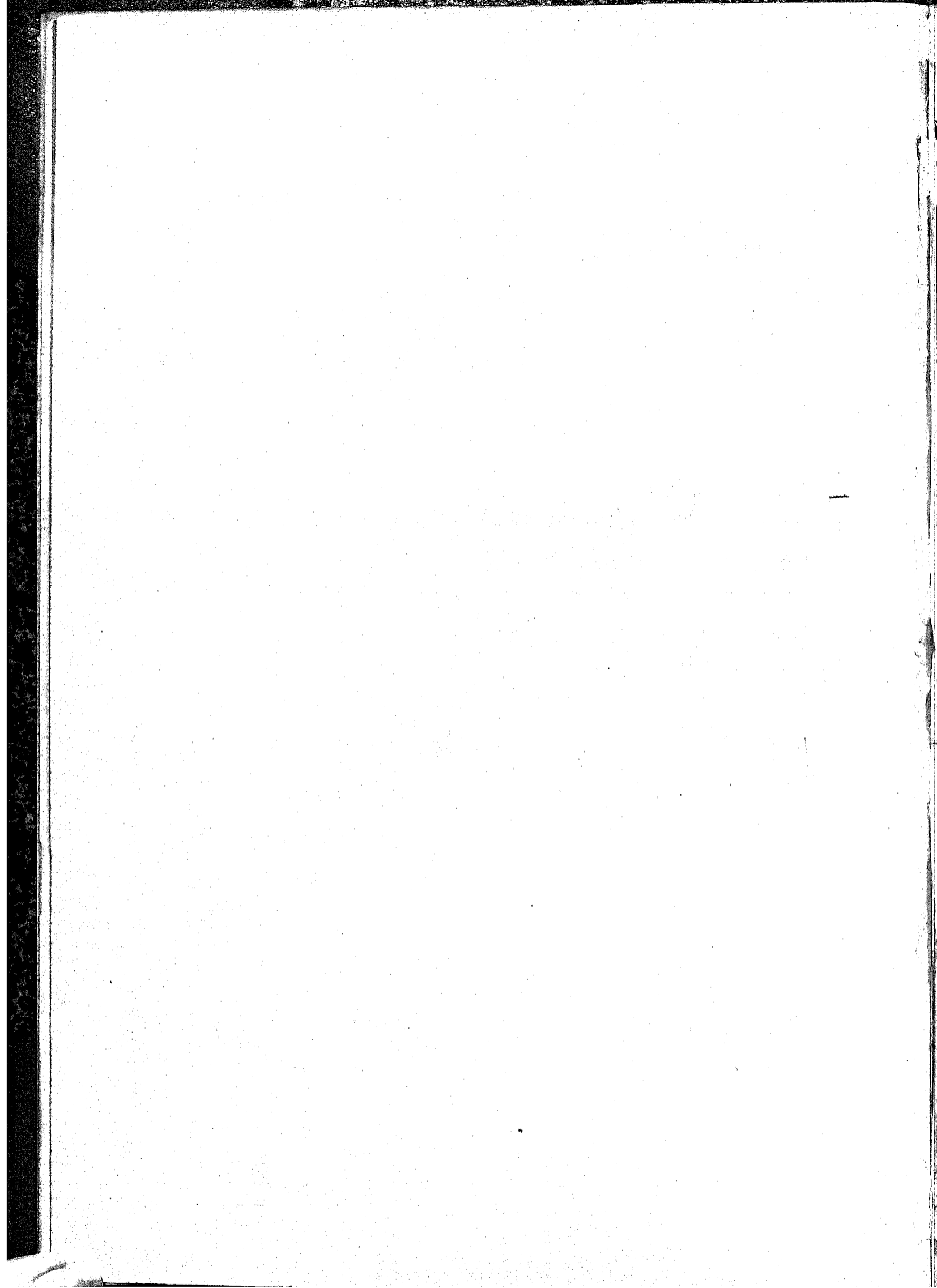

Tabellas explicativas do orçamento da despesa do Ministerio das Relações Exteriores para o exercicio de 1891

| NATUREZA DA DESPESA | LEGISLAÇÃO | VENCIMENTOS | SOMMAS | VOTADA PARA 1889 |
|---|---|-------------|--------------|------------------|
| 1.^a | | | | |
| Secretaria de Estado | | | | |
| Ministro e Secretario de Estado..... | Sub.. Decr. n. 27 H de 1 de dez. de 1889. | 24:000\$000 | | |
| Director Geral..... | Ord.. Idem n. 291 de 29 de março de 1890. | 6:000\$000 | | |
| | Grat. Idem..... | 5:000\$000 | | |
| 4 Directores de Secção..... | Ord.. Idem..... | 19:200\$000 | | |
| | Grat. Idem..... | 9:600\$000 | | |
| 5 Primeiros Officiaes..... | Ord.. Idem..... | 19:000\$000 | | |
| | Grat. Idem..... | 6:000\$000 | | |
| 6 Segundos Officiaes..... | Ord.. Idem..... | 18:000\$000 | | |
| | Grat. Idem..... | 6:000\$000 | | |
| 7 Amanuenses..... | Ord.. Idem..... | 15:400\$000 | | |
| | Grat. Idem..... | 5:600\$000 | | |
| 1 Official de Gabinete..... | » Decr. de 2 de maio de 1868..... | 2:400\$000 | | |
| Gratificação ao empregado do Corpo Diplomatico com exercicio nesta Secretaria..... | | 1:000\$000 | | |
| 1 Porteiro..... | Ord.. Decr. n. 291 de 29 de março de 1890 | 2:200\$000 | | |
| | Grat. Idem..... | 800\$000 | | |
| 3 Continuos..... | Ord.. Idem..... | 3:600\$000 | | |
| | Grat. Idem..... | 1:200\$000 | | |
| 3 Correios..... | Ord.. Idem..... | 3:600\$000 | | |
| | Grat. Idem..... | 1:200\$000 | | |
| Para pagamento de duplicata de vencimentos por substituição..... | | 6:000\$000 | 155:800\$000 | |
| Objectos necessarios para o expediente e registro, aquisição de livros para a bibliotheca, encadernação da correspondencia official, gratificações aos ordenanças, salarios aos serventes, iluminação interna e externa, assignatura de jornaes, compra de almanaks, de jornaes, publicações dos actos do Ministerio em outras folhas diarias além do <i>Diario Official</i> , porto da correspondencia official para o exterior, conservação do jardim, assento da casa e outras despesas inherentes á Secretaria..... | | 19:500\$000 | | |
| Impressão do relatório e dos actos do Governo, publicação do expediente no <i>Diario Official</i> , assignaturas do dito <i>Diario</i> , compra de collecções de leis e decisões do Governo..... | | 14:000\$000 | | |
| Idem de uma collecção de documentos officiaes determinada pelo Decreto n. 4.258 de 30 de setembro de 1868..... | | 3:000\$000 | | |
| Fardamento para os Correios..... | Decr. n. 291 de 29 de março de 1890 | 450\$000 | | |
| Aluguel da casa que occupa a Secretaria do Estado..... | | 7:000\$000 | 43:950\$000 | |
| | | | 199:750\$000 | 153:165\$000 |
| 2.^a | | | | |
| Legações e Consulados | | | | |
| Estados-Unidos da America | | | | |
| 1 Enviado Extraordinario e Ministro Plenipotenciario..... | Ord.. Decr. n. 997A de 11 de nov. de 1890 | 6:000\$000 | | |
| | Rep. Idem..... | 24:000\$000 | | |
| | Ord.. Idem..... | 3:000\$000 | | |
| 1 1. ^o Secretario de Legação..... | Grat. Idem..... | 3:000\$000 | | |
| | | 36:000\$000 | | |

| NATUREZA DA DESPEZA | LEGISLAÇÃO | VENCIMENTOS | SOMMAS | VOTADA PARA 1889 |
|---|--|-------------|--------------|------------------|
| Transporte | | 36:000\$000 | | |
| 1 2º dito..... | Ord.. Decr. n. 997 A de 11 de nov. de 1890 | 2:500\$000 | | |
| | Grat.. Idem..... | 2:500\$000 | | |
| 1 Consul Geral em New-York..... | Ord.. Idem n. 997 B de 11 de nov. de 1890 | 3:000\$000 | | |
| | Grat.. Idem..... | 3:000\$000 | | |
| 1 Dito Privativo em Baltimore..... | Ord.. Idem..... | 2:500\$000 | | |
| | Grat.. Idem..... | 2:500\$000 | | |
| Expediente da Legação..... | | 500\$000 | | |
| Dito do Consulado Geral em New-York..... | | 500\$000 | | |
| Dito do dito Privativo em Baltimore..... | | 300\$000 | | |
| | | | 53:300\$000 | |
| Mexico | | | | |
| 1 Enviado Extraordinario e Ministro Plenipotenciario..... | Ord.. Decr. n. 997 A de 11 de nov. de 1890 | 6:000\$000 | | |
| | Rep.. Idem..... | 24:000\$000 | | |
| 1 1º Secretario de Legação..... | Ord.. Idem..... | 3:000\$000 | | |
| | Grat.. Idem..... | 3:000\$000 | | |
| 1 2º dito da Legação..... | Ord.. Idem..... | 2:500\$000 | | |
| | Grat.. Idem..... | 2:500\$000 | | |
| Expediente da Legação..... | | 500\$000 | | |
| | | | 41:500\$000 | |
| Venezuela | | | | |
| 1 Enviado Extraordinario e Ministro Plenipotenciario..... | Ord.. Decr. n. 997 A de 22 de nov. de 1890 | 6:000\$000 | | |
| | Rep.. Idem..... | 24:000\$000 | | |
| 1 2º Secretario de Legação..... | Ord.. Idem..... | 2:500\$000 | | |
| | Grat.. Idem..... | 2:500\$000 | | |
| 1 Consul Geral..... | Ord.. Idem n. 997 B de 11 de nov. de 1890 | 3:000\$000 | | |
| | Grat.. Idem..... | 3:000\$000 | | |
| Expediente da Legação..... | | 500\$000 | | |
| Dito do Consulado Geral..... | | 500\$000 | | |
| | | | 42:000\$000 | |
| Perú | | | | |
| 1 Enviado Extraordinario e Ministro Plenipotenciario..... | Ord.. Decr. n. 997 A de 11 de nov. de 1890 | 6:000\$000 | | |
| | Rep.. Idem..... | 24:000\$000 | | |
| 1 1º Secretario de Legação..... | Ord.. Idem..... | 3:000\$000 | | |
| | Grat.. Idem..... | 3:000\$000 | | |
| 1 2º dito..... | Ord.. Idem..... | 2:500\$000 | | |
| | Grat.. Idem..... | 2:500\$000 | | |
| 1 Consul Geral em Iquitos..... | Ord.. Idem n. 997 B de 11 de nov. de 1890 | 3:000\$000 | | |
| | Grat.. Idem..... | 3:000\$000 | | |
| 2 Vice-Consules..... | » | 6:000\$000 | | |
| Expediente da Legação..... | | 500\$000 | | |
| Dito do Consulado Geral em Lima..... | | 200\$000 | | |
| Dito do dito dito em Iquitos..... | | 500\$000 | | |
| | | | 54:200\$000 | |
| Chile | | | | |
| 1 Enviado Extraordinario e Ministro Plenipotenciario..... | Ord.. Decr. n. 997 A de 11 de nov. de 1890 | 6:000\$000 | | |
| | Rep.. Idem..... | 24:000\$000 | | |
| 1 1º Secretario de Legação..... | Ord.. Idem..... | 3:000\$000 | | |
| | Grat.. Idem..... | 3:000\$000 | | |
| 1 2º dito..... | Ord.. Idem..... | 2:500\$000 | | |
| | Grat.. Idem..... | 2:500\$000 | | |
| 1 Consul Geral..... | Ord.. Idem n. 997 B de 11 de nov. de 1890 | 3:000\$000 | | |
| | Grat.. Idem..... | 3:000\$000 | | |
| Expediente da Legação..... | | 500\$000 | | |
| Dito do Consulado Geral..... | | 500\$000 | | |
| | | | 48:000\$000 | |
| | | | 239:000\$000 | |

| NATUREZA DA DESPEZA | LEGISLAÇÃO | VENCIMENTOS | SOMMAS | VOTADA PARA 1889 |
|---|--|-------------|--------------|------------------|
| Transporte..... | | | 239:000\$000 | |
| Bolivia | | | | |
| 1 Enviado Extraordinario e Ministro Plenipotenciario..... | Ord.. Decr. n. 997 A de 11 de nov. de 1890 | 6:000\$000 | | |
| | Rep.. Idem..... | 24:000\$000 | | |
| 1 2º Secretario de Legação..... | Ord.. Idem..... | 2:500\$000 | | |
| | Grat. Idem..... | 2:500\$000 | | |
| 1 Consul Geral em Santa Cruz de la Sierra..... | Ord.. Idem n. 997 B de 11 de nov. de 1890 | 3:000\$000 | | |
| | Grat. Idem..... | 3:000\$000 | | |
| Expediente da Legação..... | | 500\$000 | | |
| Dito do Consulado Geral..... | | 500\$000 | 42:000\$000 | |
| Republica Argentina | | | | |
| 1 Enviado Extraordinario e Ministro Plenipotenciario..... | Ord.. Decr. n. 997 A de 11 de nov. de 1890 | 6:000\$000 | | |
| | Rep.. Idem..... | 24:000\$000 | | |
| 1 1º Secretario de Legação..... | Ord.. Idem..... | 3:000\$000 | | |
| | Grat. Idem..... | 3:000\$000 | | |
| 1 2º dito..... | Ord.. Idem..... | 2:500\$000 | | |
| | Grat. Idem..... | 2:500\$000 | | |
| 1 Consul Geral..... | Ord.. Idem n. 997 B de 11 de nov. de 1890 | 3:000\$000 | | |
| | Grat. Idem..... | 3:000\$000 | | |
| 1 Vice-Consul..... | » | 1:600\$000 | | |
| Expediente da Legação..... | | 500\$000 | | |
| Dito do Consulado Geral..... | | 500\$000 | 40:600\$000 | |
| Republica Oriental do Uruguay | | | | |
| 1 Enviado Extraordinario e Ministro Plenipotenciario..... | Ord.. Decr. n. 997 A de 11 de nov. de 1890 | 6:000\$000 | | |
| | Rep.. Idem..... | 24:000\$000 | | |
| 1 1º Secretario de Legação..... | Ord.. Idem..... | 3:000\$000 | | |
| | Grat. Idem..... | 3:000\$000 | | |
| 1 2º dito..... | Ord.. Idem..... | 2:500\$000 | | |
| | Grat. Idem..... | 2:500\$000 | | |
| 1 Consul Geral em Montevideo..... | Ord.. Idem n. 997 B de 11 de nov. de 1890 | 3:000\$000 | | |
| | Grat. Idem..... | 3:000\$000 | | |
| 1 Dito no Salto..... | Ord.. Idem..... | 3:000\$000 | | |
| | Grat. Idem..... | 3:000\$000 | | |
| 4 Vice-Consules..... | » | 5:100\$000 | | |
| Expediente da Legação..... | | 500\$000 | | |
| Dito do Consulado Geral em Montevideo..... | | 500\$000 | | |
| Dito do dito no Salto..... | | 500\$000 | 50:600\$000 | |
| Paraguay | | | | |
| 1 Enviado Extraordinario e Ministro Plenipotenciario..... | Ord.. Decr. n. 997 A de 11 de nov. de 1890 | 6:000\$000 | | |
| | Rep.. Idem..... | 24:000\$000 | | |
| 1 1º Secretario de Legação..... | Ord.. Idem..... | 3:000\$000 | | |
| | Grat. Idem..... | 3:000\$000 | | |
| 2 2ºs ditos idem..... | Ord.. Idem..... | 5:000\$000 | | |
| | Grat. Idem..... | 5:000\$000 | | |
| 1 Consul Geral..... | Ord.. Idem n. 997 B de 11 de nov. de 1890 | 3:000\$000 | | |
| | Grat. Idem..... | 3:000\$000 | | |
| Expediente da Legação..... | | 500\$000 | | |
| Dito do Consulado Geral..... | | 500\$000 | 53:000\$000 | |
| | | | 443:200\$000 | |

| NATUREZA DA DESPEZA | LEGISLAÇÃO | VENCIMENTOS | SOMMAS | VOTADA PARA 1889 |
|---|--|-------------|--------------|------------------|
| Transporte..... | | | 443:200\$000 | |
| Suissa | | | | |
| 1 Enviado Extraordinario e Ministro Plenipotenciario..... | Ord.. Decr. n. 997 A de 11 de nov. de 1890 | 6:000\$000 | | |
| | Rep.. Idem..... | 24:000\$000 | | |
| 1 1º Secretario de Legação..... | Ord.. Idem..... | 3:000\$000 | | |
| | Grat. Idem..... | 3:000\$000 | | |
| 1 2º dito..... | Ord.. Idem..... | 2:500\$000 | | |
| | Grat. Idem..... | 2:500\$000 | | |
| 1 Consul Geral..... | Ord.. Idem n. 997 B de 11 de nov. de 1890 | 3:000\$000 | | |
| | Grat. Idem..... | 3:000\$000 | | |
| Expediente da Legação..... | | 500\$000 | | |
| Dito do Consulado Geral..... | | 500\$000 | 48:000\$000 | |
| Gran-Bretanha | | | | |
| 1 Enviado Extraordinario e Ministro Plenipotenciario..... | Ord.. Decr. n. 997 A de 11 de nov. de 1890 | 6:000\$000 | | |
| | Rep.. Idem..... | 24:000\$000 | | |
| 1 1º Secretario de Legação..... | Ord.. Idem..... | 3:000\$000 | | |
| | Grat. Idem..... | 3:000\$000 | | |
| 2 2º ditos idem..... | Ord.. Idem..... | 5:000\$000 | | |
| | Grat. Idem..... | 5:000\$000 | | |
| 1 Consul Geral em Londres..... | Ord.. Idem n. 997 B de 11 de nov. de 1890. | 3:000\$000 | | |
| | Grat. Idem..... | 3:000\$000 | | |
| Expediente da Legação..... | | 1:500\$000 | | |
| Dito do Consulado Geral em Londres..... | | 500\$000 | | |
| Dito do dito dito em Liverpool..... | | 200\$000 | 54:200\$000 | |
| França | | | | |
| 1 Enviado Extraordinario e Ministro Plenipotenciario..... | Ord.. Decr. n. 997 A de 11 de nov. de 1890 | 6:000\$000 | | |
| | Rep.. Idem..... | 24:000\$000 | | |
| 1 1º Secretario de Legação..... | Ord.. Idem..... | 3:000\$000 | | |
| | Grat. Idem..... | 3:000\$000 | | |
| 2 2º ditos idem..... | Ord.. Idem..... | 5:000\$000 | | |
| | Grat. Idem..... | 5:000\$000 | | |
| 1 Consul Geral em Pariz..... | Ord.. Idem n. 997 B de 11 de nov. de 1890. | 3:000\$000 | | |
| | Grat. Idem..... | 3:000\$000 | | |
| 1 Dito em Marselha..... | Ord.. Idem..... | 3:000\$000 | | |
| | Grat. Idem..... | 3:000\$000 | | |
| 1 Dito dito em Cayenna..... | Ord.. Idem..... | 3:000\$000 | | |
| | Grat. Idem..... | 3:000\$000 | | |
| Expediente da Legação..... | | 2:000\$000 | | |
| Dito do Consulado Geral em Pariz..... | | 500\$000 | | |
| Dito do dito em Marselha..... | | 500\$000 | | |
| Dito do dito dito em Cayenna..... | | 500\$000 | 67:500\$000 | |
| Portugal | | | | |
| 1 Enviado Extraordinario e Ministro Plenipotenciario..... | Ord.. Decr. n. 997 A de 11 de nov. de 1890 | 6:000\$000 | | |
| | Rep.. Idem..... | 24:000\$000 | | |
| 1 1º Secretario de Legação..... | Ord.. Idem..... | 3:000\$000 | | |
| | Grat. Idem..... | 3:000\$000 | | |
| 1 2º Dito..... | Ord.. Idem..... | 2:500\$000 | | |
| | Grat. Idem..... | 2:500\$000 | | |
| | | 41:000\$000 | 612:900\$000 | |

| NATUREZA DA DESPEZA | LEGISLAÇÃO | VENCIMENTOS | SOMMAS | VOTADA PARA 1889 |
|--|---|-------------|--------------|------------------|
| Transporte..... | | 41:000\$000 | 612:900\$000 | |
| 1 Consul Geral em Lisboa..... | Ord.. Dec. n. 997 B de 11 de nov. de 1890 | 3:000\$000 | | |
| | Grat. Idem | 3:000\$000 | | |
| 1 Dito no Porto..... | Ord.. Idem | 3:000\$000 | | |
| | Grat. Idem | 3:000\$000 | | |
| Expediente da Legação | | 1:000\$000 | | |
| Dito do Consulado Geral em Lisboa..... | | 1:000\$000 | | |
| Dito do dito no Porto..... | | 500\$000 | 55:500\$000 | |
| Imperio Alemão | | | | |
| 1 Enviado Extraordinario e Ministro Plenipotenciario | Ord.. Dec. n. 997 A de 11 de nov. de 1890 | 6:000\$000 | | |
| | Rep.. Idem | 24:000\$000 | | |
| 1 1º Secretario de Legação..... | Ord.. Idem | 3:000\$000 | | |
| | Grat. Idem | 3:000\$000 | | |
| 1 2º Dito..... | Ord.. Idem | 2:500\$000 | | |
| | Grat. Idem | 2:500\$000 | | |
| 1 Consul Geral na Prussia e Saxonia.... | Ord.. Idem n. 997 B de 11 de nov. de 1890 | 3:000\$000 | | |
| | Grat. Idem | 3:000\$000 | | |
| 1 Dito dito nas Cidades Hanseaticas..... | Ord.. Idem | 3:000\$000 | | |
| | Grat. Idem | 3:000\$000 | | |
| Expediente da Legação..... | | 500\$000 | | |
| Dito do Consulado Geral na Prussia e Saxonia.. | | 500\$000 | | |
| Dito do dito dito nas Cidades Hanseaticas..... | | 500\$000 | 54:500\$000 | |
| Russia | | | | |
| 1 Enviado Extraordinario e Ministro Plenipotenciario..... | Ord.. Dec. n. 997 A de 11 de nov. de 1890 | 6:000\$000 | | |
| | Rep.. Idem | 24:000\$000 | | |
| 1 2º Secretario de Legação..... | Ord.. Idem | 2:500\$000 | | |
| | Grat. Idem | 2:500\$000 | | |
| Expediente da Legação..... | | 500\$000 | | |
| Dito do Consulado Geral..... | | 300\$000 | 35:800\$000 | |
| Austria-Hungria | | | | |
| 1 Enviado Extraordinario e Ministro Plenipotenciario..... | Ord.. Dec. n. 997 A de 11 de nov. de 1890 | 6:000\$000 | | |
| | Rep.. Idem | 24:000\$000 | | |
| 1 1º Secretario de Legação..... | Ord.. Idem | 3:000\$000 | | |
| | Grat. Idem | 3:000\$000 | | |
| 1 2º Dito..... | Ord.. Idem | 2:500\$000 | | |
| | Grat. Idem | 2:500\$000 | | |
| 1 Consul Geral em Trieste..... | Ord.. Idem n. 997 B de 11 de nov. de 1890 | 3:000\$000 | | |
| | Grat. Idem | 3:000\$000 | | |
| Expediente da Legação..... | | 500\$000 | | |
| Dito do Consulado Geral em Trieste..... | | 300\$000 | | |
| Dito do dito em Buda-Pest..... | | 200\$000 | 48:000\$000 | |
| Belgica | | | | |
| 1 Enviado Extraordinario e Ministro Plenipotenciario..... | Ord.. Dec. n. 997 A de 11 de nov. de 1890 | 6:000\$000 | | |
| | Rep.. Idem | 24:000\$000 | | |
| 1 1º Secretario de Legação..... | Ord.. Idem | 3:000\$000 | | |
| | Grat. Idem | 3:000\$000 | | |
| 3 2º ditos..... | Ord.. Idem | 7:500\$000 | | |
| | Grat. Idem | 7:500\$000 | | |
| 1 Consul Geral..... | Ord.. Idem n. 997 B de 11 de nov. de 1890 | 3:000\$000 | | |
| | Grat. Idem | 3:000\$000 | | |
| Expediente da Legação..... | | 500\$000 | | |
| Dito do Consulado Geral..... | | 500\$000 | 58:000\$000 | |
| | | | 804:700\$000 | |

| NATUREZA DA DESPEZA | LEGISLAÇÃO | VENCIMENTOS | SOMMAS | VOTADA PVRA 1889 |
|---|--|-------------|----------------|------------------|
| Transporte..... | | | 864:700\$000 | |
| Santa Sé | | | | |
| 1 Enviado Extraordinario e Ministro Plenipotenciario..... | Ord.. Decr. n. 997 A de 11 de nov. de 1890 | 6:000\$000 | | |
| | Rep.. Idem..... | 24:000\$000 | | |
| 1 2º Secretario de Legação..... | Ord.. Idem..... | 2:500\$000 | | |
| | Grat.. Idem..... | 2:500\$000 | | |
| Expediente da Legação e despesas de etiqueta..... | | 1:425\$000 | 36:425\$000 | |
| Italia | | | | |
| 1 Enviado Extraordinario e Ministro Plenipotenciario..... | Ord.. Decr. n. 997 A de 11 de nov. de 1890 | 6:000\$000 | | |
| | Rep.. Idem..... | 24:000\$000 | | |
| 1 1º Secretario de Legação..... | Ord.. Idem..... | 3:000\$000 | | |
| | Grat.. Idem..... | 3:000\$000 | | |
| 1 2º dito..... | Ord.. Idem..... | 2:500\$000 | | |
| | Grat.. Idem..... | 2:500\$000 | | |
| 1 Consul Geral em Genova..... | Ord.. Idem n. 997 B de 11 de nov. de 1890 | 3:000\$000 | | |
| | Grat.. Idem..... | 3:000\$000 | | |
| 1 Dito em Napoles..... | Ord.. Idem..... | 3:000\$000 | | |
| | Grat.. Idem..... | 3:000\$000 | | |
| Expediente da Legação..... | | 500\$000 | | |
| Dito do Consulado Geral..... | | 400\$000 | | |
| Dito do dito em Napoles..... | | 500\$000 | 54:400\$000 | |
| Hespanha | | | | |
| 1 Enviado Extraordinario e Ministro Plenipotenciario..... | Ord.. Decr. n. 997 A de 11 de nov. de 1890 | 6:000\$000 | | |
| | Rep.. Idem..... | 24:000\$000 | | |
| 1 3º Secretario da Legação..... | Ord.. Idem..... | 2:500\$000 | | |
| | Grat.. Idem..... | 2:500\$000 | | |
| 1 Consul Geral..... | Ord.. Idem n. 997 B de 11 de nov. de 1890 | 3:000\$000 | | |
| | Grat.. Idem..... | 3:000\$000 | | |
| Expediente da Legação..... | | 500\$000 | | |
| Dito do Consulado Geral..... | | 500\$000 | | |
| Dito do Consulado em Havana..... | | 200\$000 | | |
| Dito do dito em Tenerife..... | | 400\$000 | 42:600\$000 | |
| Paizes Baixos | | | | |
| 1 Consul Geral..... | Ord.. Decr. n. 997 B de 11 de nov. de 1890 | 3:000\$000 | | |
| | Grat.. Idem..... | 3:000\$000 | | |
| Expediente do Consulado Geral..... | | 500\$000 | 6:500\$000 | |
| Dinamarca | | | | |
| 1 Consul Geral..... | Ord.. Decr. n. 997 B de 11 de nov. de 1890 | 3:000\$000 | | |
| | Grat.. Idem..... | 3:000\$000 | | |
| Expediente do Consulado Geral..... | | 500\$000 | | |
| Dito do dito na Suecia e Noruega..... | | 500\$000 | | |
| Dito do dito em S. Thomaz..... | | 500\$000 | 7:500\$000 | |
| Imperio de Marrocos | | | | |
| Expediente do Consulado em Tanger..... | | | 500\$000 | |
| Estados Unidos de Colombia | | | | |
| Expediente do Consulado em Panamá..... | | | 300\$000 | |
| | | | 1.012:925\$000 | 517:675\$000 |

| NATUREZA DA DESPEZA | LEGISLAÇÃO | VENCIMENTOS | SOMMAS | VOTADA PARA 1889 |
|---|------------|-------------|--------------|------------------|
| <p align="center">3.^a</p> <p>Empregados em disponibilidade</p> <p>Para empregados em disponibilidade.....</p> | | | 40:000\$000 | 5:866\$666 |
| <p align="center">4.^a</p> <p>Ajudas de custo</p> <p>Para ajudas de custo de nomeações, remoções, retiradas e expressos, ao cambio de 27 d. st. por 1\$000.....</p> | | | 100:000\$000 | 45:000\$000 |
| <p align="center">5.^a</p> <p>Extraordinarias no exterior</p> <p>Para soccorros a brasileiros desvalidos e naufragados em paizes estrangeiros, telegrammas e outras despezas eventuaes, ao cambio de 27 d. st. por 1\$000.....</p> | | | 80:000\$000 | 40:000\$000 |
| <p align="center">6.^a</p> <p>Extraordinarias no interior</p> <p>Para diversos serviços extraordinarios no interior e despezas eventuaes.....</p> | | | 10:000\$000 | 10:000\$000 |
| <p align="center">7.^a</p> <p>Commissões de limites</p> <p>Para commissões de limites.....</p> | | | 130:000\$000 | |

Observações

As differenças que se notam nas rubricas 1.^a e 2.^a entre as quantias pedidas e as votadas para o exercicio de 1889, provêm dos augmentos do subsidio do Ministro, decreto n. 27 H de 1 de dezembro de 1889, dos vencimentos do pessoal da Secretaria de Estado, decreto n. 291 de 29 de março de 1890; da elevação dos vencimentos dos empregados do Corpo Diplomatico e Consular, decretos ns. 937 A e 937 B de 11 de novembro do corrente anno, e da criação de novas Legações e Consulados Geraes.

O excesso de despeza que se dá na rubrica 3.^a, é para o augmento dos ordenados dos empregados que já se acham em disponibilidade, de conformidade com a nova organização e ficar o Governo com recursos para attender a futuros gastos.

Para a 4.^a rubrica pede-se mais a quantia de 55:000\$ por haver-se reconhecido a insufficiencia da somma votada, mórmente agora que, tendo-se augmentado os vencimentos dos respectivos empregados, e sendo as ajudas de custo concedidas na proporção daquelle, terão estas de crescer.

Pede-se mais a quantia de 40:000\$ para a 5.^a rubrica, por não ser sufficiente a votada para 1889.

Restabeleceu-se a rubrica 7.^a para se occorrer ás despezas com os trabalhos da commissão de limites com a Republica Argentina e ficar o Governo habilitado a tratar com outras potencias de assumptos identicos.

Secção de Contabilidade, 15 de novembro de 1890.— O director interino, *Luiz Caetano da Silva*

