

# DEPARTAMENTO NACIONAL DE ESTATISTICA

(MINISTERIO DO TRABALHO, INDUSTRIA E COMMERCIO)

---

## COMMERCIO DE CABOTAGEM DO BRASIL

---

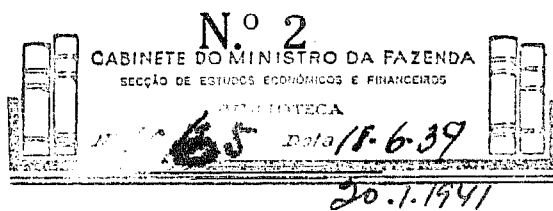

ANNOS — 1929 -- 1930 -- 1931

---

Monotypado e impresso nas oficinas do Departamento Nacional de Estatística

=====  
RIO DE JANEIRO  
=====

1932

ENDEREÇO  
DEPARTAMENTO NACIONAL DE ESTATISTICA  
(MINISTERIO DO TRABALHO, INDUSTRIA E COMMERCIO)

Rua 1° de Março, 42    ❖ ————— ❖    Caixa Postal, 315

RIO DE JANEIRO  
(BRASIL)

15 627. RECEB. 5/12/48  
15 DE 6 DE 53

# INTRODUÇÃO

O serviço de estatística do commercio de cabotagem, que existiu no tempo do Imperio, foi reiniciado, na Republica, no anno de 1921.

Até essa época á extincta Directoria de Estatística Commercial só incumbia apurar os dados do commercio exterior do Brasil.

Impunha-se a organização daquelle serviço, dadas a actividade commercial entre os diversos Estados do paiz, a sua expansão economica, o augmento de producção em muitos delles, e particularmente a criação de determinadas industrias.

O augmento da producção e o progresso industrial fizeram com que se dispensasse grande parte da importação estrangeira, ou melhor, grandenúmero de mercadorias de que até então nos iam abastecer fóra de nossas fronteiras. Desta forma, incrementou-se o commercio inter-estadoal, ampliaram-se as negociações dentro do paiz, e o intercambio de cabotagem exigia, por conseguinte, um serviço de estatística especial.

Este serviço, que data apenas de onze annos, foi apresentado pela primeira vez em boletim, com os algarismos dos annos de 1928 a 1930.

Os dados relativos aos annos anteriores não foram publicados em volume, mas figuraram, apenas, nas mensagens presidenciaes e nos relatorios dos ministros.

Esta estatística abrange somente o Commercio que se faz, por via marítima e fluvial, entre portos de um para portos de outros Estados.

Do quadro geral, que aqui figura, verifica-se que, de 1921 até 1931, os algarismos desse commercio se apresentam na maioria dos annos em ascensão, o que vem corroborar a affirmativa de que a nossa cabotagem se vem desenvolvendo promissoramente e já pesa de modo significativo no volume das transacções internas.

Confrontando o peso liquido das mercadorias de que consta essa estatística, nota-se que ha augmento constante de tonelagem, dos annos de 1921 a 1925; ha pequena retracção em 1926 e 1927, para augmentar de novo em 1928. Já em 1929 o mappa accusa o peso de 1.921.352 toneladas, emquanto que em 1921 estas não passavam de 1.084.103.

As mesmas fluctuações se deram quanto aos valores, que subiram de 1.156.423 contos em 1921, a 2.979.084 em 1925; no anno seguinte houve decrescimo de mais de 500.000 contos, mas em 1927, se restabelece o rythmo, ascendendo esse commercio a 2.802.894 contos, para attingir, em 1928, o seu maximo com 3.026.398 contos.

Sendo de 115 o numero indice, quanto ao peso, em 1922, subia em 1929 a 177. Quanto ao valor, o indice de 1922 era de 119, e o do anno record, que foi o de 1928, attingiu a 262.

Taes algarismos denotam que as transacções entre os nossos Estados vêm tomando incremento digno de registro. É bem verdade que os algarismos posteriores a 1929 se resentem de quedas, o que porém se justifica pelo abalo economico soffrido no mundo inteiro, pelas crises que assoberbaram os principaes paizes do Velho e do Novo Mundo, e que não podiam deixar de repercutir no nosso, intimamente ligado pelo seu commercio, a quasi todas as nações do globo.

São os seguintes os dados do commercio de cabotagem nos ultimos onze annos.

## COMMERCIO DE CABOTAGEM

ANNOS	Peso liquido — Toneladas	Valor em contos de réis	Valor por kilogramma em réis papel	NUMEROS INDICES 1921 = 100		
				Peso liquido — Toneladas	Valor em contos de réis	Valor por kilogramma em réis papel
1921.....	1.084.103	1.156.423	1\$067	100	100	100
1922.....	1.251.622	1.376.640	1\$100	115	119	103
1923.....	1.234.988	1.993.257	1\$614	114	172	151
1924.....	1.707.307	2.750.227	1\$625	157	238	152
1925.....	1.760.055	2.979.084	1\$765	172	258	162
1926.....	1.641.896	2.424.806	1\$475	151	210	138
1927.....	1.755.290	2.802.894	1\$596	162	242	150
1928.....	1.898.752	3.026.398	1\$593	175	262	149
1929.....	1.921.352	2.787.880	1\$450	177	241	136
1930.....	1.560.032	2.058.446	1\$319	144	178	124
1931.....	1.632.840	2.234.409	1\$368	151	193	128

Léo de Affonseca  
Director geral



Year	Month	Day	Event
1870	Jan	1	...
1870	Jan	2	...
1870	Jan	3	...
1870	Jan	4	...
1870	Jan	5	...
1870	Jan	6	...
1870	Jan	7	...
1870	Jan	8	...
1870	Jan	9	...
1870	Jan	10	...
1870	Jan	11	...
1870	Jan	12	...
1870	Jan	13	...
1870	Jan	14	...
1870	Jan	15	...
1870	Jan	16	...
1870	Jan	17	...
1870	Jan	18	...
1870	Jan	19	...
1870	Jan	20	...
1870	Jan	21	...
1870	Jan	22	...
1870	Jan	23	...
1870	Jan	24	...
1870	Jan	25	...
1870	Jan	26	...
1870	Jan	27	...
1870	Jan	28	...
1870	Jan	29	...
1870	Jan	30	...
1870	Jan	31	...

...

# INDICE DAS MERCADORIAS

	Paginas	Classes
Classe I — ANIMAES VIVOS.....	16 a 17	1 a 14
Classe II — MATERIAS PRIMAS.....	16 a 31	15 a 302
Classe III — ARTIGOS MANUFACTURADOS.....	32 a 55	303 a 777
Classe IV — ARTIGOS DESTINADOS A' ALIMENTAÇÃO E FORRAGENS.....	56 a 63	778 a 910

MERCADORIAS	Unidade	Paginas	MERCADORIAS	Unidade	Paginas
<b>CLASSE I — ANIMAES VIVOS.</b>			<b>Canhamo:</b>		
<b>Aves:</b>			45 - Em bruto.....	Kilog	18-19
1 - De canto e de luxo.....	Cabeças	16-17	46 - Em fio.....	»	18-19
2 - Domesticas.....	»	16-17	47 - Estopa.....	»	18-19
3 -			48 -		
4 -			49 -		
5 -			50 -		
<b>Gado:</b>			<b>Canna da India, bambú, junco, rotim, vime e outros cipós:</b>		
6 - Asinino.....	Cabeças	16-17	51 - Canna da India e bambú.....	Kilog	18-19
7 - Caprino.....	»	16-17	52 - Junco, rotim e vime.....	»	18-19
8 - Cavallar.....	»	16-17	53 - Cipós.....	»	18-19
9 - Lanigero.....	»	16-17	54 -		
10 - Muar.....	»	16-17	55 -		
11 - Suino.....	»	16-17	56 -		
12 - Vaccum.....	»	16-17	<b>Carvão mineral:</b>		
13 -			57 - Briquettes (Patent Fuel).....	Tons	18-19
14 - Animas vivos, não especificados.....	»	16-17	58 - Carvão de pedra.....	»	18-19
			59 - Coke.....	»	18-19
			60 -		
			61 -		
			62 -		
<b>CLASSE II — MATERIAS PRIMAS.</b>			<b>Chumbo, estanho, zinco e suas ligas:</b>		
<b>Algodão:</b>			63 - Chumbo em barras, pães e laminas.....	Kilog	18-19
15 - Em caroço.....	Kilog	16-17	64 - Chumbo e zinco velhos.....	»	18-19
16 - Em fio para costura.....	»	16-17	65 - Estanho em barras, verguinhas, folhas e chapas.....	»	18-19
17 - Em fio para tecelagem.....	»	16-17	66 - Metaes para typographia.....	»	18-19
18 - Em fio não especificado.....	»	16-17	67 - Zinco em chapas, barras, folhas.....	»	18-19
19 - Em pasta e cardado.....	»	16-17	68 -		
20 - Em rama.....	»	16-17	69 -		
21 - Estopa.....	»	16-17	70 -		
22 - Residuo.....	»	16-17	<b>Cobre e suas ligas:</b>		
23 - Desperdicios.....	»	16-17	71 - Chapas e fundos de cobre.....	Kilog	18-19
24 -			72 - Cobre fundido, coado, em limalha, etc.....	»	18-19
25 -			73 - Cobre e latão velhos.....	»	18-19
26 -			74 -		
<b>Borracha:</b>			75 -		
27 - Caucho.....	Kilog	16-17	76 -		
28 - Mangabeira.....	»	16-17	<b>Despojos e residuos animaes:</b>		
29 - Manigoba.....	»	16-17	77 - Adubos animaes.....	Kilog	20-21
30 - Massaranduba (Balata gum).....	»	16-17	78 - Barbatanas preparadas ou em bruto.....	»	20-21
31 - Fina e entre fira.....	»	16-17	79 - Buchos de peixes.....	»	20-21
32 - Sorva.....	»	16-17	80 - Cal de marisco.....	»	20-21
33 - Sernamby.....	»	16-17	81 - Canellas (ossos).....	»	20-21
34 - Sernamby de caucho.....	»	16-17	82 - Cascos de tartarugas.....	»	20-21
35 -			83 - Cera preparada ou em bruto.....	»	20-21
<b>Cabellos, pellos e pennas:</b>			84 - Chifres.....	»	20-21
36 - Cerdas.....	Kilog	18-19	85 - Cinzas de ossos.....	»	20-21
37 - Crina.....	»	18-19	86 - Colla ou gelatina.....	»	20-21
38 - Pello de castor, de lebre, etc.....	»	18-19	87 - Crina animal.....	»	20-21
39 - Pennas de ema.....	»	18-19	88 - Espermacete e stearina.....	»	20-21
40 - Pennas de garça.....	»	18-19	89 - Garras ou unhas.....	»	20-21
41 -			90 - Madreperola em folhas.....	»	20-21
42 -			91 - Marfim em bruto.....	»	20-21
43 -			92 - Ossos.....	»	20-21
44 - Não especificados.....	»	18-19	93 - Pontas de chifres.....	»	20-21

MERCADORIAS	Unidade	Paginas	MERCADORIAS	Unidade	Paginas
94 - Sabugos de chifres.....	Kilog.	20-21	151 - Lenha (combustivel).....	Kilog.	22-23
95 - Sangue de boi (Adubo).....	»	20-21	152 -   Acapú.....	»	22-23
96 - Sebo.....	»	20-21	153 -   Canella.....	»	22-23
97 - Tripas seccas e salgadas.....	»	20-21	154 -   Cedro.....	»	24-25
98 - Umbigos.....	»	20-21	155 -   Gonçalo Alves.....	»	24-25
99 -			156 -   Jacarandá.....	»	24-25
100 -			157 - Madeiras.....   Massaranduba.....	»	24-25
101 -			158 -   Pau Brasil.....	»	24-25
102 - Não especificados.....	»	20-21	159 -   Pau Ferro.....	»	24-25
<b>Ferro e aço:</b>			160 -   Peroba.....	»	24-25
103 - Aço em barras e vergalhões.....	Kilog	20-21	161 -   Pinho.....	»	24-25
104 - Aço em chapas.....	»	20-21	162 -   Sebastião de Arruda.....	»	24-25
105 - Ferro em barras e verguinhas.....	»	20-21	163 -   Vinhatico.....	»	24-25
106 - Ferro em chapas.....	»	20-21	164 - Madeiras em bruto para fabricação de phosphoros.....	»	24-25
107 - Ferro fundido ou guza, pudlado e em limalha.....	»	20-21	165 - Palitos e caixas de phosphoros.....	»	24-25
108 - Ferro velho.....	»	20-21	166 - Pasta de madeira para fabricação de papel.....	»	24-25
109 -			167 - Madeiras diversas em bruto, serradas, lavradas, folheadas, etc	»	24-25
110 -			168 -		
111 -			169 -		
			170 -		
<b>Fructos para extracção de oleos:</b>			<b>Materias ou substancias para perfumarias, pintura, tinturaria e outros usos:</b>		
112 - Amendoim.....	Kilog	20-21	171 - Alvaide de chumbo.....	Kilog	24-25
113 - Babassú.....	»	20-21	172 - Alvaide de zinco.....	»	24-25
114 - Baga de mamona.....	»	20-21	173 - Anil (Indigo, azul ultramar).....	»	24-25
115 - Baga de ucuhiba.....	»	20-21	174 - Carvão animal.....	»	24-25
116 - Caroco de algodão.....	»	20-21	175 - Cores de anilina ou fuchsine.....	»	24-25
117 - Caroco de oiticica.....	»	22-23	176 - Essencias e oleos artificiaes de qualquer qualidade.....	»	24-25
118 - Castanhas.....	»	22-23	177 - Extracto de mangue.....	»	24-25
119 - Copra.....	»	22-23	178 - Potassa ou barrilha.....	»	24-25
120 - Coquilhos.....	»	22-23	179 - Terebinthina e agua-raz.....	»	24-25
121 - Favas de cumarú.....	»	22-23	180 - Tintas em pó.....	»	24-25
122 -			181 - Vermelho, zarcão ou minio.....	»	24-25
123 -			182 -		
124 -			183 -		
125 - Não especificados.....	»	22-23	184 -		
<b>Juta:</b>			185 - Não especificados.....	»	24-25
126 - Em bruto.....	Kilog	22-23	<b>Metalloides e varios metaes:</b>		
127 - Em fio para tecelagem.....	»	22-23	186 - Alumínio em barra, lamina e fio.....	Kilog	24-25
128 - Estopa.....	»	22-23	187 - Enxofre.....	»	24-25
129 - Desperdicios.....	»	22-23	188 - Mercurio metallico ou azougue.....	»	24-25
130 -			189 - Nickel em cubos e em laminas.....	»	24-25
131 -			190 -		
<b>Lã:</b>			191 -		
132 - Em bruto e cardada.....	Kilog	22-23	192 -		
133 - Em fio para bordar.....	»	22-23	193 - Não especificados.....	»	24-25
134 - Em fio para tecelagem.....	»	22-23	<b>Ouro, prata e platina:</b>		
135 - Estopa.....	»	22-23	194 - Ouro em barra, pó ou mina, em bruto e em obras inutilisadas.....	Grams	26-27
136 - Desperdicios.....	»	22-23	195 - Ouro em folha para dourar e para dentistas.....	»	26-27
137 -			196 - Platina em barra, lamina e fio.....	»	26-27
138 -			197 - Prata em barras.....	»	26-27
139 -			198 - Prata em obras inutilisadas.....	»	26-27
<b>Linho:</b>			199 - Prata em folhas para pratear.....	»	26-27
140 - Em bruto e preparado.....	Kilog	22-23	200 -		
141 - Em fio torcido ou linha.....	»	22-23	201 -		
142 - Estopa.....	»	22-23	202 -		
143 - Desperdicios.....	»	22-23	<b>Palha, esparto, cairo, pita, piassava, paina e outras materias filamentosas:</b>		
144 -			203 - Croá.....	Kilog	26-27
145 -			204 - Crina vegetal ou zosterá marina.....	»	26-27
146 -			205 - Peco-peco.....	»	26-27
<b>Madeiras:</b>			206 - Paina de qualquer qualidade.....	»	26-27
147 - Aduellas e arcos.....	Kilog	22-23	207 - Palha de carnaúba.....	»	26-27
148 - Cortiça ou cascas de sobreiro.....	»	22-23	208 - Palha para cigarros.....	»	26-27
149 - Dormentes.....	»	22-23	209 - Palha para chapéos.....	»	26-27
150 - Formas para tamancos.....	»	22-23	210 - Palha para esteiras.....	»	26-27

MERCADORIAS	Unidade	Paginas	MERCADORIAS	Unidade	Paginas
211 - Palha para vassouras.....	Kilog.	26-27	276 - Marfim vegetal (Jarina).....	Kilog.	30-31
212 - Palha em fio simples.....	»	26-27	277 - Plantas vivas.....	»	30-31
213 - Piassava.....	»	26-27	278 -		
214 - Pita.....	»	26-27	279 -		
215 - Ticum.....	»	26-27	280 -		
216 - Fio de seda vegetal.....	»	26-27	281 - Não especificadas.....	»	30-31
217 -			<b>Seda:</b>		
218 - Desperdícios e massa de papel.....	»	26-27	282 - Em casulo, rama e borra.....	Kilog	30-31
219 - Não especificadas.....	»	26-27	283 - Em fio para bordar ou para costura.....	»	30-31
<b>Pedras, terras e outros mineraes semelhantes:</b>			284 - Em fio para tecelagem.....	»	30-31
220 - Amianto ou asbestos em bruto ou preparado.....	Kilog	26-27	285 -		
221 - Areia monazitica.....	»	26-27	286 -		
222 - Argilla, areia de moldar e barro em bruto.....	»	26-27	287 -		
223 - Asphalto.....	»	26-27	<b>Summos, succos, residuos e resinas vegetaes:</b>		
224 - Betumes.....	»	26-27	288 - Alcatrão ou pixe de alcatrão.....	Kilog	30-31
225 - Cal de pedra.....	»	26-27	289 - Alcool.....	»	30-31
226 - Cimento.....	Tons	26-27	290 - Borra de azeite ou de vinho.....	»	30-31
227 - Cinzas de ourivesarias.....	Kilog	26-27	291 - Breu.....	»	30-31
228 - Crystal.....	»	26-27	292 - Cera de carnaúba.....	»	30-31
229 - Esmeril e pó de vidro.....	»	26-27	293 - Cera de sebo vegetal não especificado.....	»	30-31
230 - Giz e gesso em bruto ou preparado.....	»	28-29	294 - Gomma copal.....	»	30-31
231 - Graphite.....	»	28-29	295 - Gommias, resinas e balsamos naturaes.....	»	30-31
232 - Manganez.....	Tons	28-29	296 - Guaraná.....	»	30-31
233 - Mica.....	Kilog	28-29	297 - Jutobá.....	»	30-31
234 - Mineraes de cobre.....	»	28-29	298 - Residuo ou pasta de caroço de algodão.....	»	30-31
235 - Mineraes diversos.....	»	28-29	299 - Alcool-motor.....	»	30-31
236 -	Grams	28-29	300 -		
237 -	»	28-29	301 -		
238 -	»	28-29	302 - Não especificadas.....	»	30-31
239 - Pedras preciosas soltas.....	»	28-29			
240 -			<b>CLASSE III — ARTIGOS MANUFACTURADOS.</b>		
241 -			<b>Algodão com ou sem mescla:</b>		
242 -			303 - Alcatifas, oleados e tapetes.....	Kilog	32-33
243 - Pedras para calçamento.....	Tons	28-29	304 - Cobertores e colchas.....	»	32-33
244 - Pixe mineral.....	Kilog	28-29	305 - Cordoalha.....	»	32-33
245 - Salitre.....	»	28-29	306 - Gravatas.....	»	32-33
246 - Talco.....	»	28-29	307 - Meias.....	»	32-33
247 - Zirconio.....	»	28-29	308 - Passamanaria, rendas, tiras, etc.....	»	32-33
248 - Marmore, alabastro e porphyro.....	»	28-29	309 - Redes.....	»	32-33
249 -			310 - Roupas feitas.....	»	32-33
250 -			311 - Saccos vazios.....	»	32-33
251 - Não especificados.....	»	28-29	312 - Tecidos brancos.....	»	32-33
<b>Peltes e couros:</b>			313 - Tecidos erds.....	»	32-33
252 - Aparas de couro.....	Kilog	28-29	314 - Tecidos estampados.....	»	32-33
253 - Couros de cavallo.....	»	28-29	315 - Tecidos tintos.....	»	32-33
254 - Couros vacuuns curtidos e sola.....	»	28-29	316 - Não especificados.....	»	32-33
255 - Couros vacuuns salgados.....	»	28-29	317 - Toalhas, guardanapos, lençoes e lençoes.....	»	32-33
256 - Couros vacuuns seccoos.....	»	28-29	318 - Collarinhos e punhos.....	»	32-33
257 - Peltes de cabra.....	»	28-29	319 -		
258 - Peltes de carneiro.....	»	28-29	320 -		
259 - Peltes de ovelha.....	»	28-29	321 - Manufacturas não especificadas.....	»	32-33
260 - Peltes de veado.....	»	28-29	<b>Aluminio:</b>		
261 - Retalhos de sola.....	»	28-29	322 -	Kilog	
262 - Vaquetas.....	»	28-29	323 -	»	
263 -			324 - Manufacturas não especificadas.....	»	32-33
264 -			<b>Armamento e munição de caça e guerra:</b>		
265 -			325 - Armamento de artilharia.....	Kilog	32-33
266 - Não especificados.....	»	28-29	326 - Balas de chumbo.....	»	32-33
<b>Plantas, folhas, flores, fructos, grãos, sementes, raizes, cascas, etc:</b>			327 - Balas de ferro e aço.....	»	32-33
267 - Alpiste.....	Kilog	28-29	328 - Carabinas, revolvers, pistolas e outras armas de fogo.....	»	32-33
268 - Baunilha.....	»	28-29	329 - Chumbo de munição.....	»	32-33
269 - Canna de assucar.....	»	30-31	330 - Espadas, floretes e outras armas brancas.....	»	32-33
270 - Cevada torrefacta ou malte.....	»	30-31	331 - Espoletas, cartuchos, capsulas, etc.....	»	32-33
271 - Folhas, flores, hervas, caules, musgos, talos, raizes, etc; para usos medicinaes e de tinturaria.....	»	30-31	332 - Polvora.....	»	32-33
272 - Fumo em corda.....	»	30-31	333 -		
273 - Fumo em folha.....	»	30-31			
274 - Ipecacuanha.....	»	30-31			
275 - Lupulo.....	»	30-31			

MERCADORIAS	Unidade	Paginas	MERCADORIAS	Unidade	Paginas
334 -			388 - Fio de cobre nú para electricidade.....	Kilog.	36-37
335 -			389 - Fio de cobre isolado para electricidade.....	"	36-37
336 - Não especificados.....	Kilog.	32-33	390 - Fios ou cabos electricos não especificados.....	"	36-37
<b>Borracha:</b>			391 - Fio de cobre para uso não especificado.....	"	36-37
337 - Brinquedos.....	Kilog	32-33	392 - Objectos de arte (Estatuus, medalhões, etc).....	"	36-37
338 - Calçados.....	"	32-33	393 - Tubos e canos.....	"	36-37
339 - Camaras de ar e capas para automoveis.....	"	32-33	394 -		
340 - Lençol de borracha.....	"	34-35	395 -		
341 - Rodas massiças para automoveis.....	"	34-35	396 -		
342 - Tubos.....	"	34-35	397 - Manufacturas não especificadas.....	"	36-37
343 -			<b>Ferro e aço:</b>		
344 -			398 - Agulhas.....	Kilog.	36-37
345 -			399 - Alfinetes.....	"	36-37
346 - Manufacturas não especificadas.....	"	34-35	400 - Arame de ferro e aço.....	"	36-37
<b>Cabellos, pellos e pennas:</b>			401 - Arame farpado.....	"	36-37
347 - Escovas.....	Kilog	34-35	402 - Camas de ferro.....	"	36-37
348 - Espanadores.....	"	34-35	403 - Chapas galvanizadas para cobrir casas.....	"	36-37
349 - Pinceis e brochas.....	"	34-35	404 - Cofres de ferro.....	"	36-37
350 - Vassouras.....	"	34-35	405 - Cravos de ferro.....	"	36-37
351 -			406 - Cutelaria.....	"	36-37
352 -			407 - Eixos, rodas e pertences para carros de estradas de ferro....	"	36-37
353 -			408 - Eixos, rodas e pertences para carroças e outros vehiculos....	"	36-37
354 - Manufacturas não especificadas.....	"	34-35	409 - Esporas, estribos, fivellas, freios, etc.....	"	36-37
<b>Canhamo:</b>			410 - Fechaduras, cadeados, trincos, dobradiças, etc.....	"	36-37
355 - Alcatifas e tapetes.....	Kilog	34-35	411 - Ferros de engommar.....	"	36-37
356 - Barbante.....	"	34-35	412 - Fogareiros á gaz.....	"	36-37
357 - Cordoalha.....	"	34-35	413 - Folhas de Flandres em laminas.....	"	36-37
358 -			414 - Folhas de Flandres em obras.....	"	36-37
359 -			415 - Crampos, parafusos e rebites.....	"	36-37
360 -			416 - Moveis de ferro não especificados.....	"	36-37
361 - Manufacturas não especificadas.....	"	34-35	417 - Obras de ferro esmaltadas.....	"	36-37
<b>Canna da India, bambú, junco, rotim, vime, etc:</b>			418 - Peças para construção de edificios.....	"	36-37
362 - Cestos, cestas e balaio.....	Kilog	34-35	419 - Postes telegraphicos, peças para construção de pontes, cer- cas, etc.....	"	36-37
363 - Moveis.....	"	34-35	420 - Pregos.....	"	36-37
364 - Cordoalha ou bétas.....	"	34-35	421 - Tijellinhas.....	"	36-37
365 -			422 - Toneis de ferro.....	"	36-37
366 -			423 - Trilhos e talas de junção.....	"	36-37
367 - Manufacturas não especificadas.....	"	34-35	424 - Tubos, caros e junções.....	"	36-37
<b>Carros e outros vehiculos:</b>			425 - Cabos de aço e ferro.....	"	38-39
368 - Automoveis.....	Um	34-35	426 - Rolhas metallicas.....	"	38-39
369 - Accessorios para automoveis.....	Kilog	34-35	427 -		
370 - Bicycletas e accesorios.....	"	34-35	428 - Manufacturas não especificadas.....	"	38-39
371 - Carros para estradas de ferro (Wagons).....	"	34-35	<b>Fumo e seus preparados:</b>		
372 - Motoocycletas e accesorios.....	"	34-35	429 - Charutos.....	Kilog	38-39
373 - Auto-caminhões.....	Um	34-35	430 - Cigarrilhos.....	"	38-39
374 -			431 - Cigarros.....	"	38-39
375 -			432 - Fumo desfiado e picado.....	"	38-39
376 - Carros e outros vehiculos não especificados.....	Kilog	34-35	433 - Mel de fumo.....	"	38-39
<b>Chumbo, estanho, zinco e suas ligas:</b>			434 - Rapé.....	"	38-39
377 - Canos de chumbo.....	Kilog	34-35	435 -		
378 - Typos para typographia.....	"	34-35	436 -		
379 -			437 -		
380 -			438 - Não especificados.....	"	38-39
381 -			<b>Instrumentos de musica:</b>		
382 - Manufacturas não especificadas de chumbo e suas ligas.....	"	34-35	438 - Phonographos e accesorios.....	Kilog	38-39
383 - Manufacturas não especificadas de estanho e suas ligas.....	"	34-35	440 - Pianolas.....	Um	38-39
384 - Manufacturas não especificadas de zinco e suas ligas.....	"	34-35	441 - Pianos automaticos.....	"	38-39
<b>Cobre e suas ligas:</b>			442 - Pianos communs.....	"	38-39
385 - Alfinetes.....	Kilog	36-37	443 - Instrumentos de corda.....	Kilog	38-39
386 - Artigos de cristofle, alfenide e outros metaes brancos.....	"	36-37	444 - Instrumentos de sopro.....	"	38-39
387 - Bijouteria.....	"	36-37	445 - Chapas ou discos para phonographos.....	"	38-39
			446 -		
			447 -		
			448 - Não especificados.....	"	38-39



MERCADORIAS	Unidade	Paginas	MERCADORIAS	Unidade	Paginas
<b>Instrumentos e objectos chirurgicos e dentarios:</b>			503 - Manufacturas de crystal.....	Kilog.	42-43
449 - Algodão e gazes medicinaes.....	Kilog	38-39	504 -		
450 -			505 -		
451 -			506 - Manufacturas de louça e porcellana não especificadas.....	»	42-43
452 -			507 - Manufacturas de vidro não especificadas.....	»	42-43
453 - Instrumentos e objectos chirurgicos.....	»	38-39	<b>Machinas, aparelhos e accessorios, utensilios e ferramentas</b>		
454 - Instrumentos e objectos dentarios.....	»	38-39	<b>Cinematographia</b>		
<b>Instrumentos e objectos mathematicos, physicos, chimicos e opticos:</b>			508 - Apparelhos ou machinas cinematographicas.....	Kilog	42-43
455 - Instrumentos e objectos opticos.....	Kilog	38-39	509 - Fitas cinematographicas (films).....	»	42-43
456 -			510 - Fitas para cinema fallantes.....	»	42-43
457 -			511 -		
458 -			512 - Accessorios não especificados para aparelhos cinematographicos.....	»	42-43
459 - Não especificados.....	»	38-39	<b>Electricidade</b>		
<b>Juta:</b>			513 - Carvão para electricidade.....	Kilog	42-43
460 - Alcatifas e tapetes.....	Kilog	38-39	514 - Dynamos e geradores electricos.....	»	42-43
461 - Aniagem.....	»	38-39	515 - Lampadas electricas.....	»	42-43
462 - Barbante.....	»	38-39	516 - Motores electricos.....	»	42-43
463 - Cordoalha (corda de meulhar).....	»	40-41	517 - Transformadores electricos.....	»	42-43
464 - Saccos vasios.....	»	40-41	518 -		
465 - Tecidos.....	»	40-41	519 -		
466 -			520 - Machinas, aparelhos e accessorios não especificados para electricidade e illuminação electrica.....	»	42-43
467 -			<b>Industria</b>		
468 -			521 - Cylindros para estampania.....	Kilog	42-43
469 - Manufacturas não especificadas.....	»	40-41	522 - Teares.....	»	42-43
<b>Lã, com ou sem mescla:</b>			523 -		
470 - Alcatifas e tapetes.....	Kilog	40-41	524 -		
471 - Alpacas, cassas, merinós, cachemiras e quaesquer outros tecidos.....	»	40-41	525 - Machinas não especificadas para fiação e tecelagem.....	»	42-43
472 - Chapéos de feltro.....	»	40-41	526 - Accessorios não especificados para machinas de fiação e tecelagem.....	»	42-43
473 - Cobertores.....	»	40-41	527 - Machinas não especificadas para industria.....	»	42-43
474 - Feltro não especificados e sarçaneta.....	»	40-41	<b>Lavoura</b>		
475 - Passamanaria de lã, gregas, cadarços, tranças, etc.....	»	40-41	528 - Arados.....	Kilog	42-43
476 - Pellegos e cochins.....	»	40-41	529 - Pontas de aço para arados.....	»	42-43
477 - Roupa feita.....	»	40-41	530 - Accessorios não especificados para arados.....	»	42-43
478 -			531 - Machinas e aparelhos não especificados.....	»	42-43
479 -			532 - Debulhadores.....	»	42-43
480 -			533 - Semeadeiras.....	»	42-43
481 - Manufacturas não especificadas.....	»	40-41	534 - Ferramentas e utensilios agrarios (pás, enxadas, picaretas, etc)	»	42-43
<b>Linho:</b>			535 -		
482 - Alcatifas e tapetes.....	Kilog	40-41	536 -		
483 - Barbante.....	»	40-41	537 - Machinas não especificadas para lavoura.....	»	42-43
484 - Collarinhos e punhos.....	»	40-41	<b>Diversas</b>		
485 - Cordoalha.....	»	40-41	538 - Aeroplanos.....	Um	44-45
486 - Lençóes, colchas, toalhas, guardanapos, lenços, etc.....	»	40-41	539 - Pertences para aeroplanos.....	Kilog	44-45
487 - Passamanaria, rendas, tiras, etc.....	»	40-41	540 - Alambiques.....	»	44-45
488 - Roupa feita.....	»	40-41	541 - Balanças e pertences.....	»	44-45
489 - Tecidos.....	»	40-41	542 - Bombas hydraulicas e accessorios.....	»	44-45
490 -			543 - Caldeiras.....	»	44-45
491 -			544 - Chocadeiras e creadeiras.....	»	44-45
492 -			545 - Guindastes.....	»	44-45
493 - Manufacturas não especificadas.....	»	40-41	546 - Locomotivas e pertences.....	»	44-45
<b>Louça, porcellana, vidro e crystal</b>			547 - Locomoveis e pertences.....	»	44-45
494 - Chaminés de vidro.....	Kilog	40-41	548 - Machinas, aparelhos e accessorios para photographia.....	»	44-45
495 - Copos e calices.....	»	40-41	549 - Machinas de costura e pertences.....	»	44-45
496 - Garrafas e garroões.....	»	40-41	550 - Machinas de escrever e accessorios.....	»	44-45
497 - Isoladores.....	»	40-41	551 - Machinas de contabilidade.....	»	44-45
498 - Potes, frascos e vidros.....	»	40-41	552 - Moinhos de vento.....	»	44-45
499 - Tubos para machinas, copos graduados, funis, lubrificadores para machinas, conta gottas, syphons, vasos para pilhas e outros objectos semelhantes para laboratorios chimicos e pharmaceuticos e applicação á electricidade.....	»	40-41	553 - Moinhos não especificados.....	»	44-45
500 - Vidros para oculos e pince-nez.....	»	40-41	554 - Motores a vapor.....	»	44-45
501 - Vidros para vidraças.....	»	40-41	555 - Motores a petroleo, gasolina, etc.....	»	44-45
502 - Vidros polidos sem aço.....	»	42-43	556 - Motores não especificados.....	»	44-45
			557 - Pharóes maritimas e boias illuminativas, etc.....	»	44-45

MERCADORIAS	Unidade	Paginas	MERCADORIAS	Unidade	Paginas
553 - Pressas de qualquer qualidade.....	Kilog.	44-45	Ouro, prata e platina:		
559 - Elevadores e pertences.....	"	44-45	612 - Joalheria e bijouteria de ouro com ou sem pedras preciosas..	Grams	46-47
560 -			613 - Joalheria e bijouteria de prata.....	"	46-47
561 -			614 - Joalheria e bijouteria de platina com ou sem pedras preciosas.	"	46-47
562 - Ferramentas e utensilios não especificados.....	"	44-45	615 -		
563 - Machinas e aparelhos não especificados.....	"	44-45	616 -		
			617 -		
<b>Madeiras</b>			<b>Palha, esparto, cairo, pita, piassava, paina e outras materias fila- mentosas:</b>		
564 - Caixas abatidas.....	Kilog	44-45	618 - Chapéos de palha.....	Kilog	48-49
565 - Cabos de vassouras.....	"	44-45	619 - Cordoalha.....	"	48-49
566 - Moveis e mobílias.....	"	44-45	620 - Escovas.....	"	48-49
567 - Palitos para mesa.....	"	44-45	621 - Esteiras e capachos.....	"	48-49
568 - Pipas e toneis vasios.....	"	44-45	622 - Tecidos de seda vegetal.....	"	48-49
569 - Rolhas de cortiça.....	"	44-45	623 - Vassouras.....	"	48-49
570 - Tamancos.....	"	44-45	624 - Manufacturas não especificadas de seda vegetal.....	"	48-49
571 - Molduras.....	"	44-45	625 -		
572 -			626 -		
573 -			627 -		
574 - Manufacturas não especificadas.....	"	44-45	628 - Manufacturas não especificadas.....	"	48-49
<b>Marfim, madreperola, tartaruga e outros despojos animaes:</b>			<b>Papel e suas applicações:</b>		
575 - Manufacturas de barbatanas.....	Kilog	44-45	629 - Cartas de jogar.....	Kilog	48-49
576 - Manufacturas de chifres.....	"	44-45	630 - Estampas, desenhos e photographias.....	"	48-49
577 - Manufacturas de coral.....	"	46-47	631 - Livros impressos, jornaes, revistas, musicas, mappas ou cartas geographicas, hydrographicas e semelhantes.....	"	48-49
578 - Manufacturas de madreperola.....	"	46-47	632 - Obras impressas ou lithographadas, circulares, facturas, conhecimentos, cartazes, cartões-postaes, rotulos, folhi- nhas, etc.....	"	48-49
579 - Manufacturas de marfim.....	"	46-47	633 - Papel para cigarros.....	"	48-49
580 - Manufacturas de osso.....	"	46-47	634 - Papel para embrulho.....	"	48-49
581 - Manufacturas de tartaruga.....	"	46-47	635 - Papel para escrever.....	"	48-49
582 -			636 - Papel para forração de casas.....	"	48-49
583 -			637 - Papel para impressão.....	"	48-49
584 - Manufacturas de outros despojos animaes.....	"	46-47	638 - Papel para usos não especificados.....	"	48-49
			639 - Papelão e cartão.....	"	48-49
<b>Nickel</b>			640 -		
585 -			641 -		
586 -			642 -		
587 - Manufacturas de nickel.....	Kilog.	46-47	643 - Manufacturas não especificadas.....	"	48-49
<b>Oleos e graxas</b>			<b>Pedras, terras e outros mineraes semelhantes:</b>		
<b>Animaes:</b>			644 - Canos e tubos.....	Kilog	48-49
588 - Oleo de baleia.....	Kilog	46-47	645 - Ladrilhos e azulejos.....	"	48-49
589 - Oleo de mocotó.....	"	46-47	646 - Louças de barro, panelas, talhas, etc.....	"	48-49
590 -			647 - Marmore em obras.....	"	48-49
591 -			648 - Telhas de amiantho ou asbestos.....	"	48-49
592 - Oleos não especificados (Animaes).....	"	46-47	649 - Manufacturas não especificadas de amiantho ou asbestos.....	"	48-49
593 - Graxa animal para lubrificação.....	"	46-47	650 - Telhas de barro.....	"	48-49
<b>Mineraes:</b>			651 - Tijolos de arear.....	"	48-49
594 - Gazolina.....	"	46-47	652 - Tijolos para construção.....	Tons	48-49
595 - Graxa mineral para lubrificação.....	"	46-47	653 - Tijolos refractarios.....	Kilog	48-49
596 - Kerozene.....	"	46-47	654 -		
597 - Oleos combustiveis.....	"	46-47	655 -		
598 - Oleos para fabricação de gaz.....	"	46-47	656 -		
599 - Oleos para lubrificação.....	"	46-47	657 - Manufacturas não especificadas.....	"	48-49
600 -			<b>Pelless e couros:</b>		
601 -			658 - Bolsas, saccos e indispensaveis.....	Kilog	50-51
602 - Oleos não especificados (Mineraes).....	"	46-47	659 - Calçado.....	"	50-51
<b>Vegetaes:</b>			660 - Correas para machinas.....	"	50-51
603 - Oleo de caroço de algodão.....	Kilog	46-47	661 - Malas.....	"	50-51
604 - Oleo de côco.....	"	46-47	662 - Pellegos.....	"	50-51
605 - Oleo de colza.....	"	46-47	663 - Sellins e sellas.....	"	50-51
606 - Oleo de copahyba.....	"	46-47	664 - Arreios não especificados.....	"	50-51
607 - Oleo de linhaça.....	"	46-47	665 -		
608 - Oleo de mamona.....	"	46-47	666 -		
609 -			667 -		
610 -			668 - Manufacturas não especificadas.....	"	50-51
611 - Oleos não especificados (Vegetaes).....	"	46-47			

MERCADORIAS	Unidade	Paginas	MERCADORIAS	Unidade	Paginas
<b>Perfumarias e artigos de tinturaria, pintura e outros usos:</b>			732 - Botões de qualquer qualidade.....	Kilog.	52-53
669 - Graza para calçado.....	Kilog	50-51	733 - Brioquedos (exclusive de borracha).....	»	52-53
670 - Lança perfume.....	»	50-51	734 - Cachimbos, piteiras e quaesquer artigos para fumantes.....	»	52-53
671 - Perfumarias.....	»	50-51	735 - Caixas frigorificas.....	»	52-53
672 - Sabonetes perfumados.....	»	50-51	736 - Caixas e bocetas de qualquer qualidade.....	»	52-53
673 - Tintas para escrever.....	»	50-51	737 - Canotilho, vidrilho e obras de passamanaria dourada, etc.....	»	52-53
674 - Tintas preparadas a agua.....	»	50-51	738 - Carteiras e porta-moedas de qualquer qualidade.....	»	52-53
675 - Tintas preparadas a oleo.....	»	50-51	739 - Carvão vegetal.....	»	52-53
676 - Tintas preparadas não especificadas.....	»	50-51	740 - Chapéos não especificados para cabeça.....	»	54-55
677 - Tinta para impressão.....	»	50-51	741 - Chapéos de chuva ou sol (exceptuando capas e tecidos).....	»	54-55
678 - Vernizes de qualquer qualidade.....	»	50-51	742 - Chicotes.....	»	54-55
679 -			743 - Despertadores.....	»	54-55
680 -			744 - Dynamite.....	»	54-55
681 -			745 - Estopim.....	»	54-55
<b>Productos chimicos, drogas e especialidades pharmaceuticas:</b>			746 - Explosivos não especificados (exclusive polvora para arre- bentação de pedras).....	»	54-55
682 - Acido acetico.....	Kilog	50-51	747 - Espartilhos.....	»	54-55
683 - Acido nitrico.....	»	50-51	748 - Flores artificiaes.....	»	54-55
684 - Acido sulphurico.....	»	50-51	749 - Fogos de arteificio.....	»	54-55
685 - Acido tannico (tannino).....	»	50-51	750 - Imagens.....	»	54-55
686 - Acidos não especificados.....	»	50-51	751 - Lamparinas.....	»	54-55
687 - Adubos chimicos.....	»	50-51	752 - Leques.....	»	54-55
688 - Aguas mineraes medicinaes, naturaes e artificiaes.....	»	50-51	753 - Lixa de qualquer qualidade.....	»	54-55
689 - Benzina.....	»	50-51	754 - Manufacturas de celluloido.....	»	54-55
690 - Carbureto de calcio.....	»	50-51	755 - Navios a vapor e a vela.....	Um	54-55
691 - Caseina.....	»	50-51	756 - Objectos indigenas.....	Kilog	54-55
692 - Capsulas, drogeas, confeitos e globulos medicinaes.....	»	50-51	757 - Parafina.....	»	54-55
693 - Chlorureto de calcio.....	»	50-51	758 - Phosphoros.....	»	54-55
694 - Chlorureto de ethyla.....	»	50-51	759 - Polvilho.....	»	54-55
695 - Creolina e similares.....	»	50-51	760 - Polvora para arrebentação de pedras.....	»	54-55
696 - Formicidas e insecticidas.....	»	50-51	761 - Quadros e espelhos com molduras.....	»	54-55
697 - Glycerina.....	»	50-51	762 - Relogios de algibeira.....	»	54-55
698 - Oleo de figado de bacalháo e emulsão.....	»	52-53	763 - Relogios de parede e de mesa.....	»	54-55
699 - Oleo de ricino.....	»	52-53	764 - Ruberoid em chapas ou em lençol.....	»	54-55
700 - Oxigeneo.....	»	52-53	765 - Sabão e saporaceos sem perfume.....	»	54-55
701 - Potassa caustica.....	»	52-53	766 - Especimens para museu.....	»	54-55
702 - Sabão e sabonetes medicinaes.....	»	52-53	767 - Velas de cera animal.....	»	54-55
703 - Soda caustica.....	»	52-53	768 - Velas de carnaúba.....	»	54-55
704 - Sulfureto de carbono (puro).....	»	52-53	769 - Velas de espermaceta e stearina.....	»	54-55
705 - Vaselina.....	»	52-53	770 - Velas de sebo.....	»	54-55
706 - Xaropes medicinaes.....	»	52-53	771 - Véos incandescentes.....	»	54-55
707 -			772 - Margarina.....	»	54-55
708 -			773 - Pentes de qualquer qualidade.....	»	54-55
709 -			774 - Lanternas para automoveis, carros e outros vehiculos.....	»	54-55
710 - Não especificados.....	»	52-53	775 - Congoleum, linoleum e semelhantes.....	»	54-55
<b>Seda com ou sem mescla:</b>			776 - Objectos de uso.....	»	54-55
711 - Fitas.....	Kilog	52-53	777 - Varios artigos não especificados.....	»	54-55
712 - Gravatas.....	»	52-53			
713 - Passamanaria de seda, alamares, tranças, etc.....	»	52-53	<b>CLASSE IV — ARTIGOS DESTINADOS Á ALIMENTAÇÃO E</b>		
714 - Rendas e entremeios.....	»	52-53	<b>FORRAGENS.</b>		
715 - Roupa feita.....	»	52-53	<b>Artigos destinados á alimentação</b>		
716 - Tecidos.....	»	52-53	<b>Bebidas:</b>		
717 -			778 - Aguardente.....	Kilog	56-57
718 -			779 - Aguas mineraes de mesa, naturaes e artificiaes.....	»	56-57
719 -			780 - Cerveja.....	»	56-57
720 - Manufacturas não especificadas.....	»	52-53	781 - Licores.....	»	56-57
<b>Varios artigos:</b>			782 - Succo de uvas.....	»	56-57
721 - Alpercatas.....	Kilog	52-53	783 - Vermouth, bitter e semelhantes.....	»	56-57
722 - Amostras de qualquer qualidade.....	»	52-53	784 - Vinho champagne e outros vinhos espumantes.....	»	56-57
723 - Apparelhos gymnasticos e artigos de sport e jogos athleticos.....	»	52-53	785 - Vinhos finos (Porto e semelhantes).....	»	56-57
724 - Apparelhos sanitarios.....	»	52-53	786 - Vinhos communs de mesa.....	»	56-57
725 - Artigos do armario não especificados.....	»	52-53	787 - Vinhos de fructas.....	»	56-57
726 - Artigos para escriptorios e para collegios.....	»	52-53	788 - Xaropes de fructas.....	»	56-57
727 - Artigos para iluminação a gaz, a alcool e a petroleo.....	»	52-53	789 - Bebidas alcoolicas não especificadas.....	»	56-57
728 - Barcos e embarcações miudas.....	»	52-53	790 -		
729 - Barracas para acampamentos militares ou civis, camas e carros leitos de campanha e hospitaes portateis.....	»	52-53	791 -		
730 - Bengals.....	»	52-53	792 -		
731 - Bilhares e accessorios.....	»	52-53	793 - Não especificadas.....	»	56-57

MERCADORIAS	Unidade	Paginas	MERCADORIAS	Unidade	Paginas
<b>Cereaes, farinhas e grãos alimentícios:</b>			852 -	{ Amendoas.....	Kilog. 60-61
			853 -	{ Avellãs.....	» 60-61
			854 -	{ Castanhas do Pará.....	» 60-61
794 - Arroz com casca.....	Kilog	56-57	855 - Fructos seccos. { Castanhas estrangeiras.....	» 60-61	
795 - Arroz sem casca.....	»	56-57	856 -	{ Cocos.....	» 60-61
796 - Aveia.....	»	56-57	857 -	{ Nozes.....	» 60-61
797 - Cangica.....	»	56-57	858 -	{ Pinhões.....	» 60-61
798 - Cevada (Exclusive cevada torrefacta ou malte).....	»	56-57	859 -	{ Fructos seccos não especificados.....	» 60-61
799 - Farinha de araruta.....	»	56-57	<b>Legumes e verduras:</b>		
800 - Farinha de arroz.....	»	56-57	860 - Repolhos.....	Kilog	60-61
801 - Farinha de aveia.....	»	56-57	861 - Tomates.....	»	60-61
802 - Farinha de mandioca.....	»	56-57	862 -		
803 - Farinha de milho.....	»	56-57	863 -		
804 - Farinha de tapioca.....	»	56-57	864 - Legumes e verduras verdes não especificados.....	»	60-61
805 - Farinha de trigo.....	»	56-57	865 - Legumes e verduras seccas não especificados.....	»	60-61
806 -			<b>Leite e seus derivados:</b>		
807 -			866 - Leite em conserva.....	Kilog	60-61
808 - Farinhas e feculas não especificadas.....	»	56-57	867 - Leite fresco.....	»	60-61
809 - Favas.....	»	56-57	868 - Manteiga.....	»	60-61
810 - Feijão preto.....	»	56-57	869 - Queijos.....	»	60-61
811 - Feijão de côres.....	»	56-57	870 -		
812 - Milho.....	»	56-57	871 -		
813 - Trigo em grão.....	»	56-57	872 - Leite e seus derivados não especificados.....	»	60-61
814 -			<b>Diversos generos alimentícios:</b>		
815 -			873 - Alhos.....	Kilog	60-61
816 -			874 -	{ Crystal.....	» 60-61
817 - Cereaes, farinhas e grãos alimentícios não especificados.....	»	56-57	875 -	{ Demerara.....	» 60-61
<b>Conservas e extractos:</b>			876 - Assucar.....	{ Mascavo.....	» 60-61
818 - Azeitonas.....	Kilog	58-59	877 -	{ Refinado.....	» 60-61
819 - Bacalhão.....	»	58-59	878 -	{ Não especificado.....	» 60-61
820 - Banha enlatada.....	»	58-59	879 - Azeite de oliveira.....	»	60-61
821 - Banha em rama.....	»	58-59	880 - Azeite de dendê e de outros côcos.....	»	60-61
822 - Camarão secco.....	»	58-59	881 - Batatas.....	»	60-61
823 - Conservas e extractos de carna.....	»	58-59	882 - Biscoutos e bolachas.....	»	60-61
824 - Conservas e extractos de fructas (inclusive fructas passadas).....	»	58-59	883 - Cacáo em nozes.....	»	62-63
825 - Conservas e extractos de legumes.....	»	58-59	884 - Café em grão.....	»	62-63
826 - Conservas e extractos de peixe (exclusive peixes seccos e em salmoura).....	»	58-59	885 - Café em pó.....	»	62-63
827 - Doces e geléas: - Goiabada.....	»	58-59	886 - Cebolas.....	»	62-63
828 - Marmelada.....	»	58-59	887 - Chá.....	»	62-63
829 - Doces e geléas não especificados.....	»	58-59	888 - Chocolate e cacáo em pó.....	»	62-63
830 - Feijoadas.....	»	58-59	889 - Confeitos, balas e bombons.....	»	62-63
831 - Línguas seccas e salgadas.....	»	58-59	890 - Especiarias.....	»	62-63
832 - Massa de tomates.....	»	58-59	891 - Herva matte.....	»	62-63
833 - Ovas salgadas.....	»	58-59	892 - Massas alimenticias.....	»	62-63
834 - Peixes seccos e frescos não especificados.....	»	58-59	893 - Mel de abelhas.....	»	62-63
835 - Peixes em salmoura.....	»	58-59	894 - Melado.....	»	62-63
836 - Presuntos.....	»	58-59	895 - Ostras frescas.....	»	62-63
837 - Toucinho (salgado e defumado-Bacon).....	»	58-59	896 - Ovos.....	»	62-63
838 - Xarque.....	»	58-59	897 - Rapadura.....	»	62-63
839 - Gordurina.....	»	58-59	898 - Sal commum.....	»	62-63
840 -			899 - Vinagre.....	»	62-63
841 - Conservas e extractos não especificados.....	»	58-59	900 - Carnes resfriadas e congeladas.....	»	62-63
<b>Fructas e fructos de mesa:</b>			901 - Sal moído.....	»	62-63
842 -	{ Abacates.....	Kilog 58-59	902 -		
843 -	{ Abacaxis.....	» 58-59	903 - Generos alimentícios não especificados.....	»	62-63
844 -	{ Bananas.....	» 58-59	<b>Forragens:</b>		
845 -	{ Laranjas.....	» 58-59	904 - Alfafa.....	Kilog	62-63
846 - Fructas verdes. { Maças.....	»	58-59	905 - Farelo de arroz.....	»	62-63
847 -	{ Marmellos.....	» 58-59	906 - Farelo de caroço de algodão.....	»	62-63
848 -	{ Peras.....	» 58-59	907 - Farelo de trigo.....	»	62-63
849 -	{ Tangerinas.....	» 58-59	908 - Carnarina.....	»	62-63
850 -	{ Uvas.....	» 58-59	909 -		
851 -	{ Fructas verdes não especificadas.....	» 58-59	910 - Forragens não especificadas.....	»	62-63

1

MERCADORIAS CUJA UNIDADE NÃO É KILOGRAMMA

Numero da classificação	Mercadorias	Unidade
1 a 14	Animaes vivos.....	Cabeça
57 a 62	Carvão mineral.....	Tonelada
194 a 202	Ouro, prata e platina.....	Gramma
226	Cimento.....	Tonelada
232	Manganez.....	»
236 a 242	Pedras preciosas soltas.....	Gramma
243	Pedras para calçamento.....	Tonelada
368 a 373	Automoveis e auto-caminhões.....	Um
440 a 442	Pianolas, pianos automaticos e pianos communs.....	»
538	Aeroplanos.....	»
612 a 617	Ouro, prata e platina.....	Gramma
652	Tijolos para construcção.....	Tonelada
755	Navios a vapor e a véla.....	Um



COMMERCIO DE CABOTAGEM

RESUMO POR CLASSES

# RESUMO POR CLASSES DO COMMERCIO DE CABOTAGEM DO BRASIL DE 1921 A 1931

## CLASSE I — ANIMAE S VIVOS

## CLASSE II — MATERIAS PRIMAS

ANNOS	Tonelada metrica			Valor em contos de réis			ANNOS	Tonelada metrica			Valor em contos de réis		
	Nacionaes	Naciona- lisadas	Total	Nacionaes	Naciona- lisadas	Total		Nacionaes	Naciona- lisadas	Total	Nacionaes	Naciona- lisadas	Total
1921.....	222	65	287	457	109	566	1921.....	188.390	25.499	213.889	178.771	16.916	195.687
1922.....	417	10	427	1.022	65	1.087	1922.....	218.738	24.366	243.104	223.048	20.204	243.252
1923.....	1.231	3	1.234	1.593	86	1.679	1923.....	276.323	18.400	294.723	439.595	27.097	466.692
1924.....	1.734	7	1.741	3.398	31	3.429	1924.....	402.902	27.862	430.764	472.535	31.480	504.015
1925.....	1.909	6	1.915	2.548	44	2.592	1925.....	360.445	44.305	404.750	410.591	34.746	445.337
<b>Somma do quinquennio</b>	<b>5.513</b>	<b>91</b>	<b>5.604</b>	<b>9.018</b>	<b>335</b>	<b>9.353</b>	<b>Somma do quinquennio</b>	<b>1.446.798</b>	<b>140.432</b>	<b>1.587.230</b>	<b>1.724.540</b>	<b>130.443</b>	<b>1.854.983</b>
<b>Média do quinquennio.</b>	<b>1.103</b>	<b>18</b>	<b>1.121</b>	<b>1.804</b>	<b>67</b>	<b>1.871</b>	<b>Média do quinquennio.</b>	<b>289.360</b>	<b>28.086</b>	<b>317.446</b>	<b>344.908</b>	<b>26.089</b>	<b>370.997</b>
1926.....	1.243	22	1.265	2.837	202	3.039	1926.....	340.458	28.105	368.563	330.844	28.452	359.296
1927.....	933	45	978	2.007	124	2.131	1927.....	375.166	27.935	403.101	443.821	41.071	484.892
1928.....	648	11	659	1.439	115	1.554	1928.....	360.107	32.328	392.435	440.395	33.656	474.051
1929.....	866	42	908	1.251	164	1.415	1929.....	377.970	31.425	409.395	382.721	27.828	410.549
1930.....	226	8	234	440	86	526	1930.....	317.738	24.410	342.148	302.544	24.014	326.558
<b>Somma do quinquennio</b>	<b>3.916</b>	<b>128</b>	<b>4.044</b>	<b>7.974</b>	<b>691</b>	<b>8.665</b>	<b>Somma do quinquennio</b>	<b>1.771.339</b>	<b>144.203</b>	<b>1.915.642</b>	<b>1.900.325</b>	<b>155.021</b>	<b>2.055.346</b>
<b>Média do quinquennio.</b>	<b>783</b>	<b>26</b>	<b>809</b>	<b>1.595</b>	<b>138</b>	<b>1.733</b>	<b>Média do quinquennio.</b>	<b>354.707</b>	<b>28.841</b>	<b>383.548</b>	<b>380.065</b>	<b>31.004</b>	<b>411.069</b>
<b>Total do decennio.....</b>	<b>9.429</b>	<b>219</b>	<b>9.648</b>	<b>16.992</b>	<b>1.026</b>	<b>18.018</b>	<b>Total do decennio.....</b>	<b>3.218.237</b>	<b>284.635</b>	<b>3.502.872</b>	<b>3.624.865</b>	<b>285.464</b>	<b>3.910.329</b>
<b>Média do decennio....</b>	<b>943</b>	<b>22</b>	<b>965</b>	<b>1.699</b>	<b>103</b>	<b>1.802</b>	<b>Média do decennio....</b>	<b>321.824</b>	<b>28.463</b>	<b>350.287</b>	<b>362.486</b>	<b>28.546</b>	<b>391.032</b>
1931.....	324	17	341	788	142	930	1931.....	347.543	13.512	361.055	361.165	21.949	383.114

## CLASSE III — ARTIGOS MANUFACTURADOS

## CLASSE IV — ARTIGOS DESTINADOS A' ALIMENTAÇÃO

1921.....	108.822	43.457	152.279	434.280	116.146	550.426	1921.....	707.968	9.630	717.648	304.636	15.108	409.744
1922.....	153.673	61.346	215.019	582.389	140.311	722.700	1922.....	783.152	9.920	793.072	393.317	16.284	409.601
1923.....	134.284	52.622	186.906	807.677	186.050	993.727	1923.....	739.130	12.995	752.125	507.784	23.375	531.159
1924.....	171.834	68.646	240.480	1.055.251	259.278	1.314.529	1924.....	1.018.639	15.683	1.034.322	897.959	30.295	928.254
1925.....	234.893	79.203	314.096	1.156.320	315.842	1.472.162	1925.....	1.016.677	22.617	1.039.294	1.017.667	41.326	1.058.993
<b>Somma do quinquennio</b>	<b>803.506</b>	<b>305.274</b>	<b>1.108.780</b>	<b>4.035.917</b>	<b>1.017.627</b>	<b>5.053.544</b>	<b>Somma do quinquennio</b>	<b>4.265.566</b>	<b>70.895</b>	<b>4.336.461</b>	<b>3.211.363</b>	<b>126.388</b>	<b>3.337.751</b>
<b>Média do quinquennio.</b>	<b>160.701</b>	<b>61.055</b>	<b>221.756</b>	<b>807.183</b>	<b>203.525</b>	<b>1.010.708</b>	<b>Média do quinquennio.</b>	<b>853.113</b>	<b>14.179</b>	<b>867.292</b>	<b>642.272</b>	<b>25.278</b>	<b>667.550</b>
1926.....	154.104	70.530	224.634	878.466	259.463	1.137.929	1926.....	1.032.301	15.133	1.047.434	894.240	30.302	924.542
1927.....	192.662	84.553	277.215	1.038.392	320.430	1.358.822	1927.....	1.059.380	14.638	1.074.018	928.332	28.717	957.049
1928.....	210.572	80.673	291.245	1.138.047	279.860	1.417.907	1928.....	1.194.324	20.089	1.214.413	1.097.267	35.619	1.132.886
1929.....	196.809	83.613	280.422	1.031.768	268.310	1.300.078	1929.....	1.217.234	13.393	1.230.627	1.049.522	26.316	1.075.838
1930.....	155.305	70.523	225.828	746.669	232.661	979.330	1930.....	980.140	11.681	991.821	729.542	22.400	752.032
<b>Somma do quinquennio</b>	<b>909.453</b>	<b>389.892</b>	<b>1.299.345</b>	<b>4.833.342</b>	<b>1.360.724</b>	<b>6.194.066</b>	<b>Somma do quinquennio</b>	<b>5.483.359</b>	<b>74.932</b>	<b>5.558.291</b>	<b>4.698.903</b>	<b>143.444</b>	<b>4.842.347</b>
<b>Média do quinquennio.</b>	<b>181.891</b>	<b>77.978</b>	<b>259.869</b>	<b>966.668</b>	<b>272.145</b>	<b>1.238.813</b>	<b>Média do quinquennio.</b>	<b>1.096.672</b>	<b>14.986</b>	<b>1.111.658</b>	<b>939.780</b>	<b>28.689</b>	<b>968.469</b>
<b>Total do decennio.....</b>	<b>1.712.959</b>	<b>695.166</b>	<b>2.408.125</b>	<b>8.869.259</b>	<b>2.378.351</b>	<b>11.247.610</b>	<b>Total do decennio.....</b>	<b>9.748.925</b>	<b>145.827</b>	<b>9.894.752</b>	<b>7.910.266</b>	<b>269.832</b>	<b>8.180.098</b>
<b>Média do decennio....</b>	<b>171.296</b>	<b>69.517</b>	<b>240.813</b>	<b>886.926</b>	<b>237.835</b>	<b>1.124.761</b>	<b>Média do decennio....</b>	<b>974.892</b>	<b>14.583</b>	<b>989.475</b>	<b>791.027</b>	<b>26.983</b>	<b>818.010</b>
1931.....	169.891	71.457	241.348	859.824	239.418	1.099.242	1931.....	1.018.589	11.507	1.030.096	731.341	19.782	751.123

## TOTAL GERAL

ANNOS	Tonelada metrica			Valor em contos de réis			ANNOS	Tonelada metrica			Valor em contos de réis		
	Nacionaes	Naciona- lisadas	Total	Nacionaes	Naciona- lisadas	Total		Nacionaes	Naciona- lisadas	Total	Nacionaes	Naciona- lisadas	Total
1921.....	1.005.402	78.701	1.084.103	1.008.144	148.279	1.156.423	1926.....	1.528.106	118.790	1.646.896	2.106.387	318.419	2.424.806
1922.....	1.155.980	95.642	1.251.622	1.199.776	176.864	1.376.640	1927.....	1.628.121	127.169	1.755.290	2.412.552	390.342	2.802.894
1923.....	1.160.968	84.020	1.234.988	1.756.649	236.608	1.993.257	1928.....	1.765.651	133.101	1.898.752	2.677.148	349.250	3.026.398
1924.....	1.595.109	112.198	1.707.307	2.429.143	321.084	2.750.227	1929.....	1.792.879	128.473	1.921.352	2.465.262	322.618	2.787.880
1925.....	1.618.924	146.131	1.765.055	2.587.126	391.958	2.979.084	1930.....	1.453.410	106.622	1.560.032	1.779.195	279.251	2.058.446
<b>Somma do quinquennio</b>	<b>6.521.383</b>	<b>516.692</b>	<b>7.038.075</b>	<b>8.980.838</b>	<b>1.274.793</b>	<b>10.255.631</b>	<b>Somma do quinquennio</b>	<b>8.168.167</b>	<b>609.155</b>	<b>8.777.322</b>	<b>11.440.544</b>	<b>1.659.880</b>	<b>13.100.424</b>
<b>Média do quinquennio.</b>	<b>1.304.277</b>	<b>103.338</b>	<b>1.407.615</b>	<b>1.796.167</b>	<b>254.959</b>	<b>2.051.126</b>	<b>Média do quinquennio.</b>	<b>1.634.053</b>	<b>121.831</b>	<b>1.755.884</b>	<b>2.288.108</b>	<b>331.976</b>	<b>2.620.084</b>
<b>Total do decennio.....</b>	<b>14.679.650</b>	<b>1.125.847</b>	<b>15.805.497</b>	<b>14.679.650</b>	<b>1.125.847</b>	<b>15.805.497</b>	<b>Total do decennio.....</b>	<b>14.679.650</b>	<b>1.125.847</b>	<b>15.805.497</b>	<b>20.421.382</b>	<b>2.934.673</b>	<b>23.356.055</b>
<b>Média do decennio....</b>	<b>1.467.965</b>	<b>112.585</b>	<b>1.580.549</b>	<b>1.467.965</b>	<b>112.585</b>	<b>1.580.549</b>	<b>Média do decennio....</b>	<b>1.467.965</b>	<b>112.585</b>	<b>1.580.549</b>	<b>2.042.138</b>	<b>293.467</b>	<b>2.335.605</b>
1931.....	1.536.347	96.493	1.632.840	1.536.347	96.493	1.632.840	1931.....	1.536.347	96.493	1.632.840	1.953.118	281.291	2.234.409



**RESUMO POR CLASSES**  
**DO COMMERCIO DE CABOTAGEM DO BRASIL**

TONELADA METRICA (PESO LIQUIDO)

CLASSES	1929			1930			1931		
	Nacionais	Naciona- lisadas	Total	Nacionais	Naciona- lisadas	Total	Nacionais	Naciona- lisadas	Total
<b>CLASSE I (1 a 14).</b>									
Animaes vivos.....	866	42	908	226	8	234	324	17	341
<b>CLASSE II (15 a 302).</b>									
Materias primas.....	377.970	31.425	409.395	317.738	24.410	342.148	347.543	13.512	361.055
<b>CLASSE III (303 a 777).</b>									
Artigos manufacturados.....	196.809	83.613	280.422	155.306	70.523	225.829	109.891	71.457	241.348
<b>CLASSE IV (778 a 910).</b>									
Artigos destinados á alimentação e forragens.	1.217.234	13.393	1.230.627	980.140	11.081	991.821	1.018.589	11.507	1.030.096
<b>Total das mercadorias.....</b>	<b>1.792.879</b>	<b>128.473</b>	<b>1.921.352</b>	<b>1.453.410</b>	<b>106.622</b>	<b>1.560.032</b>	<b>1.536.347</b>	<b>96.493</b>	<b>1.632.840</b>

VALOR EM CONTOS DE RÉIS

CLASSES	1929			1930			1931		
	Nacionais	Naciona- lisadas	Total	Nacionais	Naciona- lisadas	Total	Nacionais	Naciona- lisadas	Total
<b>CLASSE I (1 a 14).</b>									
Animaes vivos.....	1.251	164	1.415	440	86	526	788	142	930
<b>CLASSE II (15 a 302).</b>									
Materias primas.....	382.721	27.828	410.549	302.544	24.014	326.558	361.165	21.949	383.114
<b>CLASSE III (303 a 777).</b>									
Artigos manufacturados.....	1.081.768	268.810	1.300.078	746.669	232.661	979.330	859.824	230.418	1.090.242
<b>CLASSE IV (778 a 910).</b>									
Artigos destinados á alimentação e forragens.	1.040.522	26.816	1.075.838	729.542	22.490	752.032	731.841	19.782	751.123
<b>Total das mercadorias.....</b>	<b>2.465.262</b>	<b>322.618</b>	<b>2.787.880</b>	<b>1.779.195</b>	<b>279.251</b>	<b>2.058.446</b>	<b>1.953.118</b>	<b>281.291</b>	<b>2.234.409</b>

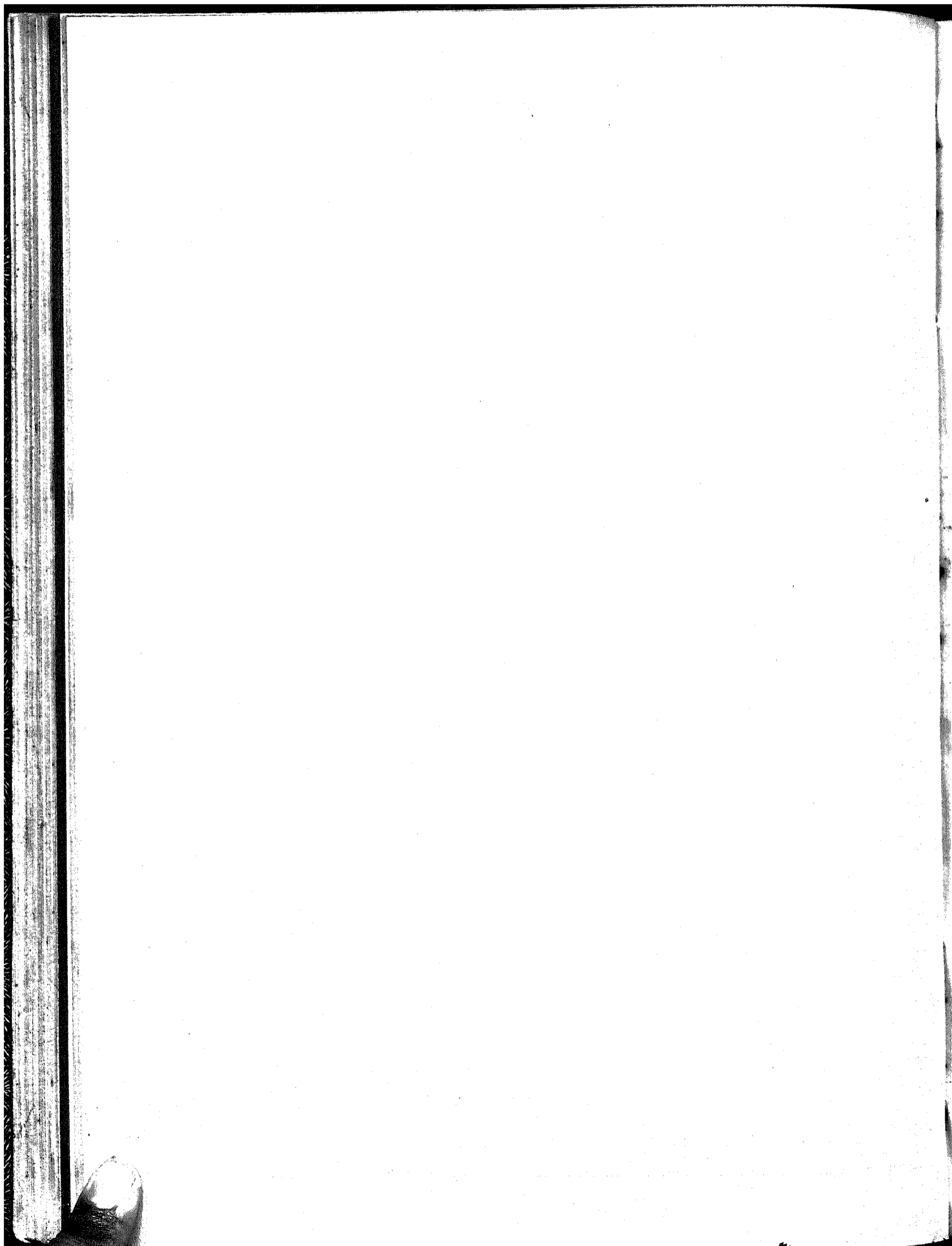

COMMERCIO DE CABOTAGEM  
POR PORTOS  
DE DESTINO E DE PROCEDENCIA

Pags. 8 - 13

IMPORTAÇÃO DE MERCADORIAS POR PORTOS DE DESTINO									
DESTINOS E PROCEDENCIAS									
PORTOS DE DESTINO	VALOR EM CONTOS DE RÉIS								
	1929			1930			1931		
	Nacionais	Naciona- lisadas	Total	Nacionais	Naciona- lisadas	Total	Nacionais	Naciona- lisadas	Total
<b>TERRITORIO FEDERAL:</b>									
Rio Branco.....	1.212	407	1.619	1.190	341	1.537	1.065	251	1.316
Xapuri.....	1.027	245	1.272	1.129	211	1.340	596	190	792
Purus.....	2.664	876	3.540	1.119	389	1.508	1.261	253	1.514
Tarauacá.....	14	20	34	67	13	80	36	2	38
Juruá.....	1.643	515	2.158	641	284	925	525	195	720
<b>Total.....</b>	<b>6.560</b>	<b>2.063</b>	<b>8.623</b>	<b>4.152</b>	<b>1.238</b>	<b>5.490</b>	<b>3.483</b>	<b>897</b>	<b>4.380</b>
<b>AMAZONAS:</b>									
Porto Velho.....	1.101	231	1.332	511	64	605	394	83	477
Msnãos.....	46.119	3.195	49.314	30.206	3.086	33.292	32.715	4.182	36.897
Itacoatiara.....	1.875	237	2.112	1.416	99	1.515	1.714	170	1.884
Parintins.....	439	55	494	407	71	478	658	150	808
<b>Total.....</b>	<b>49.534</b>	<b>3.718</b>	<b>53.252</b>	<b>32.540</b>	<b>3.350</b>	<b>35.890</b>	<b>35.481</b>	<b>4.585</b>	<b>40.066</b>
<b>PARÁ:</b>									
Amapá.....	12		12		2	2			
Montenegro.....									
Obidos.....	286	6	292	324	3	327	655	7	662
Belem.....	88.104	5.533	93.637	54.781	6.105	60.886	65.067	5.851	71.518
Vizeu.....	10		10	49		49	1		1
<b>Total.....</b>	<b>88.412</b>	<b>5.539</b>	<b>93.951</b>	<b>55.154</b>	<b>6.110</b>	<b>61.264</b>	<b>66.323</b>	<b>5.858</b>	<b>72.181</b>
<b>MARANHÃO:</b>									
São Luiz.....	32.438	3.941	36.379	21.852	3.610	25.462	29.522	4.451	33.973
Tutoya.....	7.023	336	7.359	8.563	160	8.723	8.367	435	8.802
<b>Total.....</b>	<b>39.461</b>	<b>4.277</b>	<b>43.738</b>	<b>30.420</b>	<b>3.770</b>	<b>34.190</b>	<b>37.889</b>	<b>4.886</b>	<b>42.775</b>
PIAUHY (Parnahyba).....	11.837	2.588	14.425	9.310	2.154	11.464	16.858	1.869	18.727
<b>CEARÁ:</b>									
Camocim.....	8.975	2.633	11.608	6.115	2.055	8.170	9.171	1.181	10.352
Chaval.....	7	7	14						13
Acarahú.....	164	62	226	92	54	146	9	4	89.951
Fortaleza.....	72.483	9.056	81.539	55.020	8.491	64.111	78.576	11.375	1.504
Aracaty.....	2.154	429	2.583	956	313	1.269	1.395	109	
<b>Total.....</b>	<b>83.783</b>	<b>12.187</b>	<b>95.970</b>	<b>62.783</b>	<b>10.913</b>	<b>73.696</b>	<b>89.151</b>	<b>12.669</b>	<b>101.820</b>
<b>RIO GRANDE DO NORTE:</b>									
Mossoró.....	11.625	3.022	14.647	7.338	2.110	9.448	11.398	1.503	12.901
Macau.....	1.756	618	2.374	1.839	515	1.854	3.576	250	3.826
Natal.....	26.232	6.414	32.646	16.958	5.563	22.521	21.137	5.032	26.169
<b>Total.....</b>	<b>39.613</b>	<b>10.054</b>	<b>49.667</b>	<b>25.635</b>	<b>8.188</b>	<b>33.823</b>	<b>36.111</b>	<b>6.785</b>	<b>42.896</b>

## CABOTAGEM

EXPORTAÇÃO DE MERCADORIAS POR PORTOS DE PROCEDENCIA									JANEIRO A DEZEMBRO — 1929-1931
VALOR EM CONTOS DE RÉIS									PORTOS DE PROCEDENCIA
1929			1930			1931			
Nacionais	Naciona- lisadas	Total	Nacionais	Naciona- lisadas	Total	Nacionais	Naciona- lisadas	Total	
<b>TERRITORIO FEDERAL:</b>									
7.767	1.862	9.629	4.453	1.793	6.246	5.355	510	5.865	Rio Branco. Xapuri. Purus. Taraucá. Juruá.
2.088	3	2.091	1.321	6	1.327	739	2	741	
1.239	1	1.240	957		957	688		688	
11.094	1.866	12.960	6.731	1.799	8.530	6.812	512	7.324	Total.
<b>AMAZONAS:</b>									
4.171		4.171	2.743		2.743	1.810		1.810	Porto Velho. Manáos. Itacoatiara. Parintins.
8.113	1.329	9.442	6.870	1.276	8.146	5.309	832	6.141	
2.072	9	2.081	1.253	11	1.264	1.230	8	1.238	
14.356	1.338	15.694	10.866	1.287	12.153	8.349	840	9.189	Total.
<b>PARÁ:</b>									
						7		7	Amapá. Montenegro. Obidos. Belem. Vizeu.
30	15	45	51		51	3		3	
28		28	2		2	1	1	2	
51.845	5.991	57.836	38.928	3.031	41.959	35.123	4.054	39.177	
539		539	501	3	504				
52.442	6.006	58.448	39.482	3.034	42.516	35.134	4.055	39.189	Total.
<b>MARANHÃO:</b>									
26.783	1.682	28.465	20.316	589	20.905	26.965	852	27.817	São Luiz. Tutoya.
7.866	133	7.999	5.152	130	5.282	8.867	223	9.090	
34.639	1.815	36.454	25.468	719	26.187	35.832	1.075	36.907	Total.
<b>PIAUHY (Parnahyba).</b>									
5.324	56	5.380	8.735	121	8.856	9.583	326	9.909	
<b>CEARÁ:</b>									
6.332	33	6.365	8.231	10	8.241	7.116	45	7.161	Camocim. Chaval. Acarahú. Fortaleza. Aracaty.
142	2	144	67		67	339		339	
12		12	2		2	16		16	
22.658	2.696	25.354	22.290	2.323	24.603	33.064	2.407	35.531	
2.436	8	2.444	1.690	30	1.620	2.977	39	3.016	
31.580	2.739	34.319	32.170	2.363	34.533	43.512	2.551	46.063	Total.
<b>RIO GRANDE DO NORTE:</b>									
21.806	30	21.836	8.023	81	8.104	10.826	39	10.865	Mossoró. Macau. Natal.
24.634	873	25.507	20.688	617	21.305	27.080	1.432	28.512	
46.440	903	47.343	28.711	698	29.409	37.906	1.471	39.377	Total.

## IMPORTAÇÃO DE MERCADORIAS POR PORTOS DE DESTINO

DESTINOS E PROCEDENCIAS	VALOR EM CONTOS DE RÉIS								
	1929			1930			1931		
	Nacionais	Naciona- lisadas	Total	Nacionais	Naciona- lisadas	Total	Nacionais	Naciona- lisadas	Total
PORTOS DE DESTINO									
PARAHYBA (Cabedello).....	36.434	7.037	43.471	26.828	5.132	31.960	33.334	6.261	39.595
PERNAMBUCO (Recife).....	209.062	28.714	237.776	156.604	32.038	188.642	159.432	30.063	189.495
<b>ALAGOAS:</b>									
Porto Calvo.....	293	64	357	54	2	56	22	6	28
Maceió.....	36.648	8.694	45.342	29.876	6.719	36.595	32.400	7.288	39.688
Penedo.....	5.823	2.961	8.784	3.422	1.375	4.797	3.810	1.338	5.148
Total.....	42.764	11.719	54.483	33.352	8.096	41.448	36.232	8.632	44.864
<b>SERGIPE:</b>									
Villa Nova.....	1.261	1.885	3.146	1.314	1.199	2.513	2.405	1.325	3.730
Aracajú.....	22.963	5.906	28.869	19.593	5.861	25.454	24.539	6.622	31.161
São Christovão.....							6		6
Estancia.....	549	1.512	2.061	279	1.032	1.311	834	2.273	3.107
Total.....	24.773	9.302	34.075	21.186	8.092	29.278	27.784	10.220	38.004
<b>BAHIA:</b>									
Salvador.....	193.720	26.803	220.523	159.460	29.951	189.411	150.476	27.099	183.545
Ilhéus.....	18.208	2.447	20.655	14.932	2.222	17.154	15.627	1.385	17.012
Cannavieiras.....	1.511	333	1.844	675	72	747	428	15	443
Prado.....	8	1	9	21		21	7		7
Alcobaça.....				4		4			
Caravelas.....	10.889	4.601	15.490	4.849	1.418	6.267	6.949	1.295	8.244
Vigosa.....									
Total.....	224.336	34.185	258.521	179.941	33.663	213.604	179.487	29.764	209.251
<b>ESPIRITO SANTO:</b>									
São Matheus.....	1.565	396	1.961	619	194	813	575	81	656
Santa Cruz.....									
Victoria.....	69.707	10.019	85.726	46.722	10.390	57.112	43.026	9.651	52.677
Guarapary.....	142	25	167	8	23	31			
Anchieta (Benevente).....	514	98	612	260	22	282	194	18	210
Piuma.....	1.626	422	2.048	480	108	588	323	63	386
Itapemirim.....	5.234	1.040	6.274	1.990	504	2.494	1.625	305	1.930
Total.....	78.788	18.000	96.788	50.079	11.241	61.320	45.743	10.116	55.859
<b>RIO DE JANEIRO:</b>									
São João da Barra.....	1.617	1.391	3.008	2.360	996	3.356	2.246	741	2.987
Macaé.....		130	130	3	21	24		67	67
Barra de São João.....	19	12	31	12		12	1		1
Cabo Frio.....	1.536	616	2.152	2.048	795	2.843	3.014	725	3.739
Angra dos Reis.....	707	372	1.079	2.556	1.320	3.876	2.348	593	2.941
Paraty.....	383	108	491	381	253	634	641	123	764
Niteroi.....	7.625	145	7.770	7.829	86	7.915	6.781	70	6.851
Total.....	11.887	2.774	14.661	15.189	3.471	18.660	15.031	2.319	17.350

## CABOTAGEM

EXPORTAÇÃO DE MERCADORIAS POR PORTOS DE PROCEDENCIA									JANEIRO A DEZEMBRO — 1929-1931
VALOR EM CONTOS DE RÉIS									PORTOS DE PROCEDENCIA
1929			1930			1931			
Nacionais	Naciona- lisadas	Total	Nacionais	Naciona- lisadas	Total	Nacionais	Naciona- lisadas	Total	
44.259	701	44.960	35.939	647	36.586	62.488	617	63.105	PARAHYBA (Cabedello).
369.215	30.335	399.550	200.295	27.024	227.319	261.458	20.905	282.363	PERNAMBUCO (Recife).
ALAGOAS:									
338		338	155		155	192		192	Porto Calvo.
103.982	929	104.911	69.217	985	70.202	71.678	1.487	73.165	Maceió.
15.776	32	15.808	13.178	153	13.331	11.886	45	11.931	Penedo.
120.096	961	121.057	82.550	1.139	83.689	83.756	1.532	85.288	Total.
SERGIPE:									
377		377	25		25				Villa Nova.
29.959	270	30.229	24.345	603	24.948	33.719	178	33.897	Aracajú.
			3		3				São Christovão.
2.264	58	2.322	2.838	49	2.887	4.167	12	4.179	Estancia.
32.600	328	32.928	27.211	652	27.863	37.886	190	38.076	Total.
BAHIA:									
54.198	14.462	68.660	38.067	13.637	51.704	50.373	14.710	65.083	Salvador.
4.065	39	5.004	3.600	62	3.662	4.067	76	4.143	Ihéos.
11		11				2		2	Cannavieiras.
248		248	600		600				Prado.
			6		6				Alcobaça.
									Caravellas.
									Viposa.
59.422	14.501	73.923	42.333	13.699	56.032	54.442	14.786	69.228	Total.
ESPIRITO SANTO:									
779		779	442		442	347		347	São Matheus.
19.271	1.546	20.817	13.378	1.956	15.334	15.102	1.856	16.958	Santa Cruz.
						20		20	Victoria.
12		12							Guarapary.
									Anchieta (Benevento).
269		269							Piuma.
									Itapemirim.
20.331	1.546	21.877	13.820	1.956	15.776	15.469	1.856	17.325	Total.
RIO DE JANEIRO:									
1.049	24	1.073	776	22	798	2.119	16	2.135	São João da Barra.
									Macahé.
									Barra de São João.
5.028		5.028	4.463	3	4.466	4.688	10	4.698	Cabo Frio.
82	29	111	178	10	194	294		294	Angra dos Reis.
1		1							Paraty.
									Nietheroy.
6.160	53	6.213	5.417	51	5.468	7.101	26	7.127	Total.

## IMPORTAÇÃO DE MERCADORIAS POR PORTOS DE DESTINO

DESTINOS E PROCEDENCIAS	VALOR EM CONTOS DE RÉIS								
	1929			1930			1931		
	Nacionais	Naciona- lisadas	Total	Nacionais	Naciona- lisadas	Total	Nacionais	Naciona- lisadas	Total
<b>PORTOS DE DESTINO</b>									
<b>CAPITAL FEDERAL</b> .....	600.704	25.801	626.515	456.933	21.507	478.440	488.426	28.922	517.348
<b>SÃO PAULO:</b>									
Ubatuba.....	90	13	103	163	15	178	134	16	150
Caraguatatuba.....	130	8	138	227	18	245	171	13	184
Villa Bella.....	29	3	32	42	16	58	27	2	29
São Sebastião.....	60	7	67	99	26	125	104	6	110
Santos.....	449.196	22.835	472.031	272.937	12.955	285.892	294.728	13.516	308.244
Iguape.....	1.145	140	1.285	734	280	1.014	680	47	727
Cananéia.....	188	26	214	134	66	200	137	3	140
<b>Total</b> .....	<b>450.838</b>	<b>23.032</b>	<b>473.870</b>	<b>274.336</b>	<b>13.376</b>	<b>287.712</b>	<b>295.981</b>	<b>13.603</b>	<b>309.584</b>
<b>PARANÁ:</b>									
Quaracessaba.....				4		4			
Paranaguá.....	21.090	7.466	28.556	16.876	7.293	24.079	13.061	5.023	18.084
Antonina.....	58.438	9.393	67.831	37.689	8.745	46.434	37.276	7.581	44.857
Póz do Iguassú.....		4	4						
Guaratuba.....	2	4	6	19	4	23	1		1
<b>Total</b> .....	<b>79.530</b>	<b>16.867</b>	<b>96.397</b>	<b>54.588</b>	<b>15.952</b>	<b>70.540</b>	<b>50.338</b>	<b>12.604</b>	<b>62.942</b>
<b>SANTA CATHARINA:</b>									
São Francisco.....	16.724	4.986	21.710	12.842	4.996	17.838	12.778	4.280	17.058
Itajahy.....	22.591	7.420	30.011	13.894	8.886	22.780	14.975	5.672	20.647
Florianópolis.....	25.035	6.252	31.287	20.934	5.884	26.818	23.008	5.283	28.291
Laguna.....	8.043	2.438	10.481	7.408	1.802	9.210	7.989	1.362	9.351
Imbituba.....	2.478	287	2.765	1.771	430	2.201	1.555	259	1.814
<b>Total</b> .....	<b>74.871</b>	<b>21.383</b>	<b>96.254</b>	<b>56.849</b>	<b>21.998</b>	<b>78.847</b>	<b>60.905</b>	<b>16.856</b>	<b>77.761</b>
<b>RIO GRANDE DO SUL:</b>									
Rio Grande.....	31.353	10.783	42.136	22.758	6.510	29.274	24.752	6.558	31.310
Pelotas.....	65.894	11.394	77.288	44.524	8.477	53.001	51.879	9.016	60.895
Porto Alegre.....	208.602	60.157	268.759	159.018	53.121	212.139	190.483	57.419	247.902
Jaguarião.....	353	166	519	564	78	642	594	224	818
Bagé.....	20		20	1		1	1		1
Sant'Anna do Livramento.....	21	2	23	718		718	1.102		1.102
Quarary.....							121		121
Santa Victoria do Palmar.....	301	33	334	312	13	325	511	33	544
Uruguayana.....	1.279	1	1.280	793		793	1.088		1.088
Itaqui.....	44		44	51		51	71		71
São Borja.....	36		36	26		26			
<b>Total</b> .....	<b>307.903</b>	<b>82.536</b>	<b>390.439</b>	<b>228.765</b>	<b>68.205</b>	<b>296.970</b>	<b>271.202</b>	<b>73.250</b>	<b>344.452</b>
<b>MATTO GROSSO:</b>									
Porto Murtinho.....	305	30	335	266	11	277	256	28	282
Porto Esperança.....	314	5	319	235	11	246	65	151	216
Corumbá.....	3.553	797	4.350	4.050	785	4.785	3.577	955	4.532
Cuyabá.....							29		29
<b>Total</b> .....	<b>4.172</b>	<b>832</b>	<b>5.004</b>	<b>4.551</b>	<b>757</b>	<b>5.308</b>	<b>3.927</b>	<b>1.132</b>	<b>5.059</b>
<b>Total geral</b> .....	<b>2.465.262</b>	<b>322.618</b>	<b>2.787.880</b>	<b>1.779.195</b>	<b>279.251</b>	<b>2.058.446</b>	<b>1.953.118</b>	<b>281.291</b>	<b>2.234.409</b>



## CABOTAGEM

EXPORTAÇÃO DE MERCADORIAS POR PORTOS DE PROCEDENCIA									JANEIRO A DEZEMBRO — 1929-1931
VALOR EM CONTOS DE RÉIS									PORTOS DE PROCEDENCIA
1929			1930			1931			
Nacionais	Naciona- lisadas	Total	Nacionais	Naciona- lisadas	Total	Nacionais	Naciona- lisadas	Total	
746.966	163.813	910.779	497.494	151.543	649.037	530.301	148.386	678.687	CAPITAL FEDERAL.
									SÃO PAULO:
						5		5	Ubatuba.
29		29							Caraguatatuba.
									Villa Bella.
4		4	32		32	16	1	17	São Sebastião.
295.775	87.296	383.071	243.578	63.449	307.027	287.833	70.540	358.373	Santos.
2.090	1	2.091	1.536		1.536	1.113	52	1.165	Iguape.
154		154	221		221	155		155	Cananéa.
298.052	87.297	385.349	245.367	63.449	308.816	289.122	70.593	359.715	Total.
									PARANÁ:
									Quaracessaba.
23.403	1.229	24.632	15.341	1.096	16.437	11.332	638	11.970	Paraguá.
17.938	82	18.020	19.136	220	19.356	21.487	763	22.250	Antonina.
									Fóz do Iguaçu.
									Guaratuba.
41.341	1.311	42.652	34.477	1.316	35.793	32.819	1.401	34.220	Total.
									SANTA CATHARINA:
									São Francisco.
24.773	167	24.940	19.850	498	20.348	18.384	417	18.801	Itajahy.
33.195	15	33.210	29.263	55	29.318	32.701	65	32.766	Florianopolis.
4.023	568	4.591	1.991	341	2.332	2.413	765	3.178	Laguna.
16.524	1	16.525	12.894		12.894	12.304	4	12.308	Imbituba.
5.230	39	5.269	4.285	7	4.292	3.688	8	3.696	Total.
83.745	790	84.535	68.283	901	69.184	69.490	1.259	70.749	
									RIO GRANDE DO SUL:
									Rio Grande.
110.945	1.116	112.061	91.466	940	92.406	78.424	1.530	79.954	Pelotas.
82.247	1.669	83.916	60.342	1.724	62.066	52.649	1.924	54.573	Porto Alegre.
253.179	3.474	256.653	221.529	4.190	225.719	200.209	5.227	205.436	Jaguarão.
						1		1	Bagé.
									Sant'Anna do Livramento.
									Quarary.
									Santa Victoria do Palmar.
									Uruguayana.
									Itaqui.
									São Borja.
446.371	6.259	452.630	373.363	6.854	380.217	331.283	8.681	339.964	Total.
									MATTO GROSSO:
									Porto Murinho.
24		24	175		175				Porto Esperança.
79		79	98		98				Corumbá.
726		726	210		210	375	229	604	Cuyabá.
									Total.
829		829	483		483	375	229	604	Total geral.
2.465.262	322.618	2.787.880	1.779.195	279.251	2.058.446	1.953.118	281.281	2.234.409	

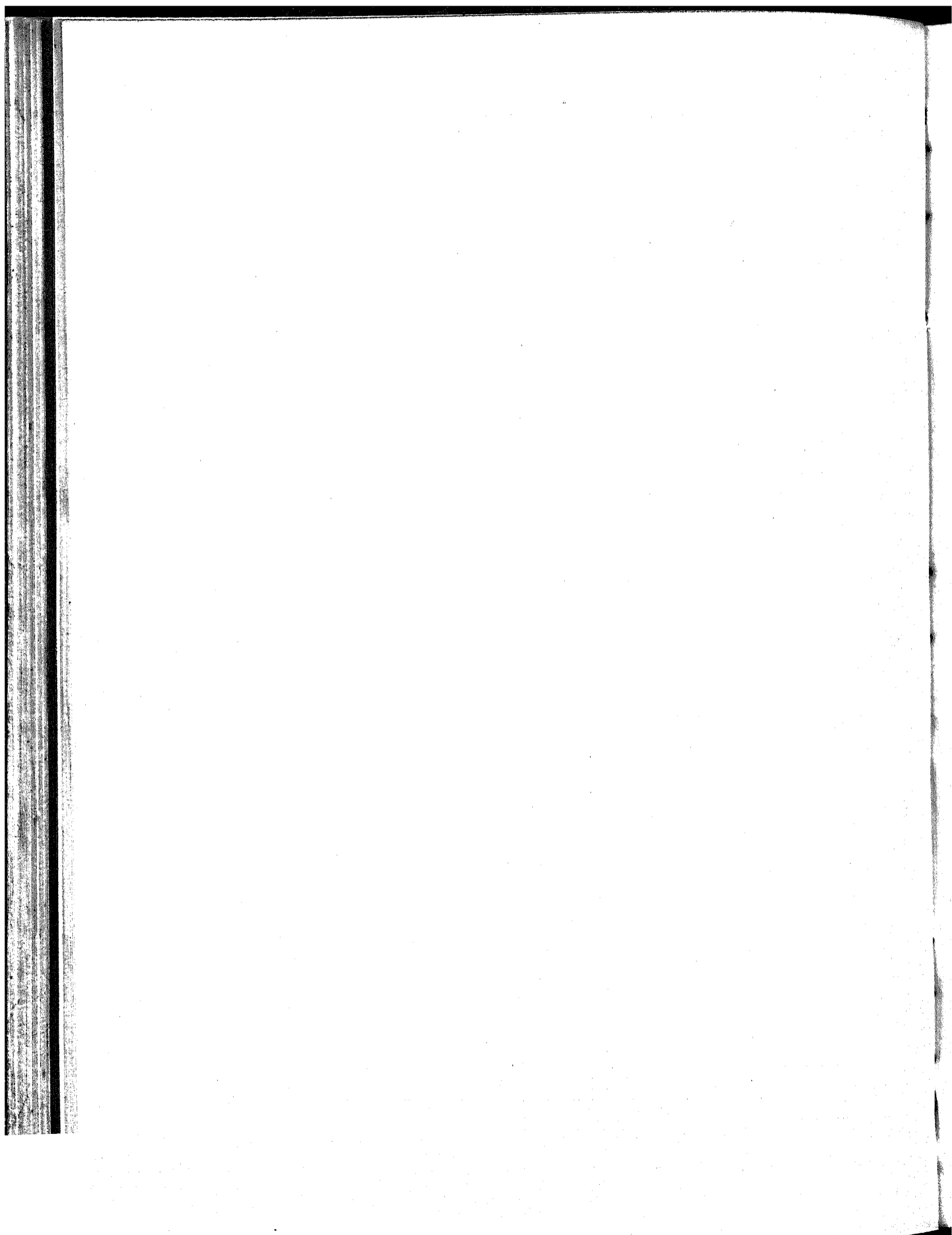

COMMERCIO DE CABOTAGEM

POR

MERCADORIAS

Pags. 16 - 63

## COMMERCIO DE MOVIMENTO DE MERCADORIAS

### CLASSES I - ANIMAES VIVOS

MERCADORIAS	Unidade	QUANTIDADE									
		1929			1930			1931			
		Nacionais	Nacionalizadas	Total	Nacionais	Nacionalizadas	Total	Nacionais	Nacionalizadas	Total	
<b>CLASSE I—Animaes vivos.</b>											
<b>Aves:</b>											
1	de canto e de luxo.....	Cabeça	911		911	10		10	168	1	169
2	domesticas.....	»	3.455	62	3.517	1.224		1.224	1.087	70	1.157
	<b>Total de aves.....</b>	»	<b>4.366</b>	<b>62</b>	<b>4.428</b>	<b>1.234</b>		<b>1.234</b>	<b>1.255</b>	<b>71</b>	<b>1.326</b>
<b>Gado:</b>											
6	asinino.....	Cabeça	96		96	96		96	83	1	84
7	caprino.....	»	18		18	4		4	4		4
8	cavallar.....	»	181	12	193	77	23	100	81	24	105
9	lanigero.....	»	80		80	95		95	27		27
10	muar.....	»	208		208	111		111	284		284
11	suino.....	»	39		39	228	8	236	238		238
12	vaccum.....	»	1.728	95	1.823	260		260	390	22	418
	<b>Total de gado.....</b>	»	<b>2.350</b>	<b>107</b>	<b>2.457</b>	<b>871</b>	<b>31</b>	<b>902</b>	<b>1.113</b>	<b>47</b>	<b>1.160</b>
14	animaes vivos não especificados.....	»	1.749	510	2.259	52	18	70	2.329	220	2.549
	<b>Total da classe I.....</b>	<b>Cabeça</b>	<b>8.465</b>	<b>679</b>	<b>9.144</b>	<b>2.157</b>	<b>49</b>	<b>2.206</b>	<b>324</b>	<b>17</b>	<b>341</b>
<b>CLASSE II—Materias primas e artigos com applicação ás artes e industrias.</b>											
<b>Algodão:</b>											
15	em caroço.....	Tons.	1.045		1.045	22		22	228		228
16	em fio para costura.....	»	1.498	114	1.612	1.204	60	1.270	1.340	73	1.413
17	em fio para tecelagem.....	»	1		1						
18	em fio não especificado.....	»	445	8	453	544	16	560	837	11	848
19	em pasta e cardado.....	»	23		23	11		11	50		50
20	em rama.....	»	31.587	31	31.618	31.096	11	31.107	49.931	105	50.036
21	estopa.....	»	629	80	709	371	11	382	436	9	445
22	residuos ou pasta.....	»	1.283	18	1.301	1.041	1	1.042	1.049	2	1.051
23	desperdicios.....	»	54		54	105		105	466		466
	<b>Total.....</b>	»	<b>36.565</b>	<b>251</b>	<b>36.816</b>	<b>34.394</b>	<b>105</b>	<b>34.499</b>	<b>54.337</b>	<b>200</b>	<b>54.537</b>
<b>Borracha:</b>											
27	caucho.....	Tons.	24	2	26	16		16	1		1
28	mangabeira.....	»	5		5	1		1	4		4
29	manipoba.....	»	7		7	2		2	3		3
30	massaranduba.....	»	125		125	87		87	294		294
31	fina e entrefina.....	»	5.894	594	6.488	5.350	714	6.064	6.289	167	6.456
32	sorva.....	»									
33	sernamby.....	»	423	33	456	88	5	93	154	3	157
34	sernamby de caucho.....	»	128	109	237	32	3	35	9		9
	<b>Total.....</b>	»	<b>6.606</b>	<b>738</b>	<b>7.344</b>	<b>5.626</b>	<b>722</b>	<b>6.348</b>	<b>6.754</b>	<b>170</b>	<b>6.924</b>

# CABOTAGEM

## NACIONAES E NACIONALISADAS

JANEIRO A DEZEMBRO — 1929-1931

VALOR EM CONTOS DE RÉIS									Unidade	MERCADORIAS
1929			1930			1931				
Nacionaes	Naciona- lisadas	Total	Nacionaes	Naciona- lisadas	Total	Nacionaes	Naciona- lisadas	Total		
CLASSE I—Animaes vivos.										
Aves:										
1		1	2		2	4	1	5	Cabeça	1 de canto e de luxo.
48	3	51	23		23	20	2	22	»	2 domesticas.
49	3	52	25		25	24	3	27	»	Total de aves.
Gado:										
22		22	22		22	33		33	Cabeça	6 asinino.
2		2				2		2	»	7 caprino.
343	41	384	206	69	275	233	108	341	»	8 cavallar.
12		12	4		4	5		5	»	9 lanigero.
69		69	34		34	84		84	»	10 muar.
4		4	20		20	25		25	»	11 suino.
581	81	662	109		109	351	16	367	»	12 vaccum.
1.033	122	1.155	395	69	464	733	121	857	»	Total de gado.
169	39	208	20	17	37	31	15	46	»	14 animaes vivos não especificados.
1.251	164	1.415	440	86	526	788	142	930	Cabeça	Total da classe I.
CLASSE II—Materias primas e artigos com applicação ás artes e industrias.										
Algodão:										
283		283	15		15	33		38	Tons.	15 em caroço.
37.217	3.373	40.590	31.008	2.033	33.041	38.018	1.404	39.422	»	16 em fio para costura.
4	5	9							»	17 em fio para tecelagem.
3.191	113	3.304	3.590	146	3.736	5.737	121	5.858	»	18 em fio não especificado.
92		92	26		26	164	8	172	»	19 em pasta e cardado.
103.901	100	104.001	82.657	37	82.694	132.067	391	132.458	»	20 em rama.
1.752	159	1.911	810	50	860	873	24	897	»	21 estopa.
1.524	24	1.548	1.128	3	1.131	1.005	2	1.007	»	22 residuo ou pasta.
19		19	131		131	200		200	»	23 desperdicios.
147.983	3.774	151.757	119.365	2.269	121.634	178.187	1.950	180.137	»	Total.
Borracha:										
48	3	46	30		30	1		1	Tons.	27 caucho.
17		17	2		2	11		11	»	28 mangabeira.
17		17	7		7	6		6	»	29 maniçoba.
347		347	164		164	617		617	»	30 massaranduba.
15.325	1.640	16.965	9.561	1.328	10.889	7.513	177	7.690	»	31 fina e entrefina.
									»	32 sorva.
655	47	702	94	5	99	86	2	88	»	33 sernamby.
215	179	394	91	2	93	5		5	»	34 sernamby de caucho.
16.619	1.869	18.488	9.949	1.335	11.284	8.239	179	8.418	»	Total.

## CLASSE II — MATERIAS PRIMAS

MERCADORIAS	Unidade	QUANTIDADE									
		1929			1930			1931			
		Nacionais	Naciona- lizadas	Total	Nacionais	Naciona- lizadas	Total	Nacionais	Naciona- lizadas	Total	
<b>Cabellos, pellos e pennas:</b>											
36	cerdas.....	Tons.	10		10	1		1			
37	crina.....	»	98		98	26		26	63		63
38	pello de castor, de lebre, e outros.....	»									
39	pennas de ema.....	»	8		8	3		3	5		5
40	pennas de garça.....	»									
44	não especificados.....	»	28		28	14		14	20		20
	Total.....	»	144		144	44		44	88		88
<b>Canhamo:</b>											
45	em bruto.....	Tons.		2	2		1	1		13	18
46	em fio.....	»	19	1	20	19	2	21	30	126	166
47	estopa.....	»									
	Total.....	»	19	3	22	19	3	22	30	139	169
<b>Canna da India, bambú, junco, rotim, vime e outros cipós:</b>											
51	canna da India e bambú.....	Tons.	1		1						
52	junco, rotim e vime.....	»	22	19	41	18	14	32	11	18	29
53	cipós não especificados.....	»	34		34	15		15	3		3
	Total.....	»	57	19	76	33	14	47	14	18	32
<b>Carvão mineral:</b>											
57	briquettes.....	Tons.	10		10						
58	carvão de pedra.....	»	10.877	12.242	22.619	24.876	8.277	33.153	45.059	740	45.799
59	coke.....	»	61	1.170	1.231	234	530	764	111	387	498
	Total.....	»	10.448	13.412	23.860	25.110	8.807	33.917	45.170	1.127	46.297
<b>Chumbo, estanho, zinco e suas ligas:</b>											
63	chumbo em barras.....	Tons.		275	275		381	381		414	414
64	chumbo e zinco velhos.....	»	49		49	74		74	133		133
65	estanho em barras e em chapas.....	»	16	39	55	16	77	93	15	28	43
66	metaes para typographia.....	»	2	21	23	6	2	8	3	4	7
67	zinco em chapas, barras.....	»		120	120		58	58		105	105
	Total.....	»	67	455	522	96	518	614	151	551	702
<b>Cobre e suas ligas:</b>											
71	chapas e fundos de cobre.....	Tons.		391	391		448	448		218	218
72	cobre fundido, coado.....	»		245	245		98	98		107	107
73	cobre e latão velhos.....	»	141		141	240		240	328		328
	Total.....	»	141	636	777	240	546	786	328	325	653

## CABOTAGEM

## NACIONAES E NACIONALISADAS

JANEIRO A DEZEMBRO — 1929-1931

VALOR EM CONTOS DE RÉIS									Unidade	MERCADORIAS	
1929			1930			1931					
Nacionaes	Naciona- lisadas	Total	Nacionaes	Naciona- lisadas	Total	Nacionaes	Naciona- lisadas	Total			
											<b>Cabellos, pellos e pennas.</b>
38		38	5		5	1		1	Tons.	36	cerdas.
149		149	96		96	163		163	»	37	crina.
	6	6		3	3		1	1	»	38	pello de castor, de lebre e outros.
128		128	54		54	87		87	»	39	pennas de ema.
									»	40	pennas de garça.
210		210	75	10	85	103		103	»	44	não especificados.
525	6	531	230	13	243	354	1	355	»		<b>Total.</b>
											<b>Canhamo:</b>
	5	5		6	6		58	58	Tons.	45	em bruto.
102	8	110	102	12	114	151	334	485	»	46	em fio.
									»	47	estopa.
102	13	115	102	18	120	151	392	543	»		<b>Total.</b>
											<b>Canna da India, bambú, junco, rotim, vime e outros cipós:</b>
3		3							Tons.	51	canna da India e bambú.
27	40	67	22	35	57	31	51	82	»	52	junco, rotim e vime.
38		38	4		4	4		4	»	53	cipós não especificados.
68	40	108	26	35	61	35	51	86	»		<b>Total.</b>
											<b>Carvão mineral:</b>
2		2							Tons.	57	briquettes.
993	1.542	2.535	1.604	1.096	2.700	2.553	175	2.728	»	58	carvão de pedra.
15	242	257	23	109	132	22	120	142	»	59	coke.
1.010	1.784	2.794	1.627	1.205	2.832	2.575	295	2.870	»		<b>Total.</b>
											<b>Chumbo, estanho, zinco e suas ligas:</b>
	532	532		640	640		734	734	Tons.	63	chumbo em barras.
70		70	94		94	105		105	»	64	chumbo e zinco velhos.
150	387	537	151	580	731	140	259	399	»	65	estanho em barras e em chapas.
12	46	58	54	12	66	6	10	16	»	66	metaes para typographia.
	233	233		101	101		197	197	»	67	zinco em chapas, barras.
232	1.198	1.430	299	1.333	1.632	251	1.200	1.451	»		<b>Total.</b>
											<b>Cobre e suas ligas:</b>
	1.529	1.529		1.472	1.472		626	626	Tons.	71	chapas e fundos de cobre.
	627	627		328	328		335	335	»	72	cobre fundido, coado.
328		328	431		431	501		501	»	73	cobre e latão velhos.
328	2.156	2.484	431	1.800	2.231	501	961	1.462	»		<b>Total.</b>

## CLASSE II — MATERIAS PRIMAS

MERCADORIAS	Unidade	QUANTIDADE									
		1929			1930			1931			
		Nacionais	Naciona- lisadas	Total	Nacionais	Naciona- lisadas	Total	Nacionais	Naciona- lisadas	Total	
<b>Despojos e residuos animais:</b>											
77	adubos animais.....	Tons.	281		281	32		32	1		1
78	barbatanas preparadas ou em bruto.....	»	1		1						
79	buchos de peixes.....	»	4		4	1		1	8		8
80	cal de marisco.....	»	6.195		6.195	5.532		5.532	4.759		4.759
81	canellas (ossos).....	»									
82	cascos de tartarugas.....	»									
83	cera preparada ou em bruto.....	»	361	4	365	225	3	228	191	9	200
84	chifres.....	»	33		33	9		9	67		67
85	cinzas de ossos.....	»									
86	colla ou gelatina.....	»	629	29	658	540	25	565	531	7	538
87	crina animal.....	»	16		16	2		2	1		1
88	espermacete e stearina.....	»	275		275	448	1	449	344		344
89	garras ou unhas.....	»	2		2						
90	madreperola em folhas.....	»		4	4						
91	marfim em bruto.....	»									
92	ossos.....	»	104		104	3		3	3		3
93	pontas de chifres.....	»							6		6
94	sabugos de chifres.....	»									
95	sangue de boi (adubo).....	»									
96	sebo.....	»	10.937	44	10.981	11.001	10	11.011	8.224	25	8.249
97	tripas seccas e salgadas.....	»	253	3	256	206		206	92		92
98	umbigos.....	»									
102	não especificados.....	»	166		166	65		65	63		63
	<b>Total.....</b>	»	<b>19.317</b>	<b>84</b>	<b>19.401</b>	<b>18.064</b>	<b>39</b>	<b>18.103</b>	<b>14.290</b>	<b>41</b>	<b>14.331</b>
<b>Ferro e aço:</b>											
103	aço em barras e vergalhões.....	Tons.	134	83	217	54	101	155	85	98	183
104	aço em chapas.....	»		24	24		6	6		10	10
105	ferro em barras e verguinhas.....	»	2.955	1.400	4.355	3.362	828	4.190	5.702	406	6.108
106	ferro em chapas.....	»	228	456	684	299	399	698	213	280	493
107	ferro fundido ou guza.....	»	4.074	248	4.922	2.189	311	2.500	2.650	34	2.684
108	ferro velho.....	»	220		220	73		73	104		104
	<b>Total.....</b>	»	<b>8.211</b>	<b>2.211</b>	<b>10.422</b>	<b>5.977</b>	<b>1.645</b>	<b>7.622</b>	<b>8.754</b>	<b>828</b>	<b>9.582</b>
<b>Fructos para extracção de oleos:</b>											
112	amendoim.....	Tons.	335		335	602		602	321		321
113	babassú.....	»	5.666		5.666	7.919		7.919	9.387		9.387
114	baga de mamona.....	»	2.455		2.455	2.507		2.507	129		129
115	baga de ucuhuba.....	»	51		51	91		91			
116	caroco de algodão.....	»	21.030		21.030	17.482		17.482	23.831		23.831



## CABOTAGEM

## NACIONAES E NACIONALISADAS

JANEIRO A DEZEMBRO — 1929-1931

VALOR EM CONTOS DE RÉIS									Unidade	MERCADORIAS
1929			1930			1931				
Nacionaes	Naciona- lisadas	Total	Nacionaes	Naciona- lisadas	Total	Nacionaes	Naciona- lisadas	Total		
44		44	7		7	1		1	Tons.	Despojos e residuos animais:
2		2							»	77 adubos animais.
9		9	2		2	21		21	»	78 barbatanas preparada ou em bruto.
447		447	384		384	211		211	»	79 buchos de peixes.
									»	80 cal de marisco.
1		1							»	81 canellas (ossos).
1.242	17	1.259	770	8	778	709	21	730	»	82 cascos de tartaruga.
29		29	10		10	43		43	»	83 cera preparada ou em bruto.
									»	84 chifres.
1.407	93	1.500	1.236	108	1.344	1.159	42	1.201	»	85 cinzas de ossos.
65		65	9		9	3		3	»	86 colla ou gelatina.
496		496	688	4	692	490	3	493	»	87 crina animal.
1		1							»	88 espermacete e stearina.
	7	7							»	89 garras ou unhas.
									»	90 madreperola em folhas.
33		33	1		1	5		5	»	91 marfim em bruto.
						3		3	»	92 ossos.
									»	93 pontas de chifres.
									»	94 sabugos de chifres.
									»	95 sangue de boi (adubo).
18.420	79	18.508	16.734	13	16.747	11.211	30	11.241	»	96 sebo.
503	4	507	388		388	172		172	»	97 tripas seccas e salgadas.
									»	98 umbigos.
110		110	80	4	84	54	1	55	»	102 não especificados.
22.818	200	23.018	20.309	137	20.446	14.032	97	14.179	»	Total.
										Ferro e aço:
238	180	418	113	220	333	139	279	418	Tons.	103 aço em barras e vergalhões
	36	36		12	12		32	32	»	104 aço em chapas.
2.377	1.266	3.643	2.648	771	3.419	4.202	408	4.610	»	105 ferro em barras e verguinhas.
310	487	797	219	459	678	308	400	708	»	106 ferro em chapas.
1.719	211	1.930	892	233	1.125	782	66	848	»	107 ferro fundido ou guza.
106		106	16		16	22		22	»	108 ferro velho.
4.750	2.180	6.930	3.888	1.695	5.583	5.453	1.185	6.638	»	Total.
										Fructos para extracção de oleos:
251		251	415		415	222		222	Tons.	112 amendoim.
3.030		3.030	5.477		5.477	6.691		6.691	»	113 babassú.
990		990	1.881		1.881	65		65	»	114 baga de mamona.
33		33	38		38				»	115 baga de ucuhuba.
5.530		5.530	3.402		3.402	4.892		4.892	»	116 caroço de algodão.

## CLASSE II — MATERIAS PRIMAS

MERCADORIAS	Unidade	QUANTIDADE									
		1929			1930			1931			
		Nacionais	Naciona- lisadas	Total	Nacionaes	Naciona- lisadas	Total	Nacionaes	Naciona- lisadas	Total	
<b>Fructos para extracção de oleos (continuação)</b>											
117	caroço de coticica.....	Tons.	20		20	120		120	10		10
118	castanhas.....	»									
119	copra.....	»	20		20	10		10	52		52
120	coquilhos.....	»									
121	favas de cumarú.....	»	2		2	02		02	1		1
125	não especificados.....	»	666		666	1.344		1.344	545		545
	<b>Total.....</b>	»	<b>30.254</b>		<b>30.254</b>	<b>30.185</b>		<b>30.185</b>	<b>34.282</b>		<b>34.282</b>
<b>Juta:</b>											
126	em bruto.....	Tons.		88	88					16	10
127	em fio para tecelagem.....	»	1.651	560	2.220	1.845	306	2.151	1.632	359	1.091
128	estopa.....	»	5		5	4		4	85		85
129	desperdícios de juta.....	»	65		65	11		11			
	<b>Total.....</b>	»	<b>5.721</b>	<b>657</b>	<b>2.378</b>	<b>1.860</b>	<b>306</b>	<b>2.166</b>	<b>1.717</b>	<b>375</b>	<b>2.092</b>
<b>Lã:</b>											
132	em bruto e cardada.....	Tons.	014	3	017	755	2	757	1.247		1.247
133	em fio para bordar.....	»	56		56	39	1	40	80	1	81
134	em fio para tecelagem.....	»	2		2	23	1	24	66		66
135	estopa.....	»				1		1	1		1
136	desperdícios.....	»							1		1
	<b>Total.....</b>	»	<b>972</b>	<b>3</b>	<b>975</b>	<b>818</b>	<b>4</b>	<b>822</b>	<b>1.395</b>	<b>1</b>	<b>1.396</b>
<b>Linho:</b>											
140	em bruto e preparado.....	Tons.									
141	em fio torcido ou linha.....	»	5	6	11	3	2	5	3	2	5
142	estopa.....	»		1	1	3		3			
143	desperdícios.....	»									
	<b>Total.....</b>	»	<b>5</b>	<b>7</b>	<b>12</b>	<b>6</b>	<b>2</b>	<b>8</b>	<b>3</b>	<b>2</b>	<b>5</b>
<b>Madeiras:</b>											
147	aduellas e arcos.....	Tons.	121		121	39		39	24		24
148	cortiça ou casca de sobreiro.....	»		10	10		3	3		14	14
149	dormentes.....	»	1.756		1.756	2.155		2.155	1.180		1.180
150	formas para tamancos.....	»									
151	lenha (combustível).....	»	51		51				1		1
152	acapú.....	»	554		554	422		422	312		312
153	canella.....	»	460		460	585		585	1.879		1.879

CABOTAGEM

NACIONAES E NACIONALISADAS

JANEIRO A DEZEMBRO — 1929-1931

VALOR EM CONTOS DE RÉIS									Unidade	MERCADORIAS
1929			1930			1931				
Nacionaes	Naciona- lisadas	Total	Nacionaes	Naciona- lisadas	Total	Nacionaes	Naciona- lisadas	Total		
Fructos para extracção de oleos (continuação)										
6	.....	0	32	.....	32	8	.....	8	Tons.	117 caroço de oiticica.
36	.....	36	21	.....	21	61	.....	61	»	118 castanhas.
5	.....	5	53	.....	53	1	.....	1	»	119 copra.
385	.....	385	538	.....	538	160	.....	160	»	120 coquilhos.
11.166	.....	11.166	11.337	.....	11.337	12.106	.....	12.106	»	121 favas de cumarú.
									»	125 não especificados.
									»	Total.
	176	176					78	78	Tons.	Juta:
4.887	1.552	6.439	5.308	822	6.130	5.355	1.097	6.452	»	126 em bruto.
6	.....	6	6	.....	6	248	.....	248	»	127 em fio para tecelagem.
48	.....	48	0	.....	0		.....		»	128 estopa.
4.941	1.728	6.669	5.323	822	6.145	5.603	1.175	6.778	»	129 desperdícios de juta.
									»	Total.
										Lã:
4.441	64	4.505	2.080	11	2.091	3.201	2	3.203	Tons.	132 em bruto e cardada.
773	8	781	570	17	586	1.080	25	1.105	»	133 em fio para bordar.
32	1	33	264	7	271	259	2	261	»	134 em fio para tecelagem.
1	.....	1	3	.....	3	6	.....	6	»	135 estopa.
1	.....	1	1	.....	1	4	2	6	»	136 desperdícios.
5.248	73	5.321	2.927	35	2.962	4.550	31	4.581	»	Total.
	1	1					1	1	Tons.	Linho:
92	90	182	45	51	96	26	56	82	»	140 em bruto e preparado.
1	3	4	19	1	20				»	141 em fio torcido ou linha.
									»	142 estopa.
									»	143 desperdícios.
93	94	187	64	52	116	26	57	83	»	Total.
										Madeiras:
32	.....	32	11	.....	11	6	.....	6	Tons.	147 aduellas e arcos.
	14	14		6	6		27	27	»	148 cortiça ou casca de sobreiro.
200	.....	200	274	.....	274	112	.....	112	»	149 dormentes.
									»	150 formas para tamancos.
5	.....	5							»	151 lenha (combustivel).
161	.....	161	140	.....	140	82	.....	82	»	152 acapú.
160	.....	160	176	.....	176	539	.....	539	»	153 canella.

## CLASSE II — MATERIAS PRIMAS

MERCADORIAS	Unidade	QUANTIDADE									
		1929			1930			1931			
		Nacionaes	Naciona- lisadas	Total	Nacionaes	Naciona- lisadas	Total	Nacionaes	Naciona- lisadas	Total	
<b>Madeiras (continuação)</b>											
154	cedro.....	Tons.	12.039		12.039	7.818		7.818	5.420		5.420
155	gonçalo alves.....	»									
156	jacarandá.....	»	143		143	14		14	132		132
157	massaranduba.....	»	7.240		7.240	3.297		3.297	3.930		3.930
158	pau Brasil.....	»	6		6	2		2			
159	pau ferro.....	»									
160	peroba.....	»	9.355		9.355	8.023		8.023	5.701		5.701
161	pinho.....	»	69.175	10	69.185	61.567	80	61.647	44.552	67	44.619
162	sebastião de arruda.....	»	11		11				50		50
163	vinhatico.....	»	6		6				10		10
164	em bruto para fabricação de phosphoros.....	»	3.990		3.990	1.408		1.408	3.007		3.007
165	palitos e caixas para phosphoros.....	»				257		257			
166	pasta de madeira para fabricação de papel.....	»	346	509	855	6		6	111	84	195
167	madeiras diversas em bruto.....	»	98.985	42	99.027	61.216	33	61.249	50.812	52	50.864
	<b>Total.....</b>	»	<b>204.238</b>	<b>571</b>	<b>204.809</b>	<b>147.709</b>	<b>116</b>	<b>147.825</b>	<b>118.096</b>	<b>217</b>	<b>118.313</b>
<b>Materias ou substancias para perfumaria, tinturaria e outros usos:</b>											
171	alvaiade de chumbo.....	Tons.		1	1					1	1
172	alvaide de zinco.....	»	44	143	187	36	162	198	130	152	282
173	anil ou azul ultramar.....	»	396	10	406	434	51	485	403	10	413
174	carvão animal.....	»	140	38	178	137	10	147	40	1	41
175	cores de anilina ou fuchsina.....	»	236	152	388	91	219	310	109	277	440
176	essencias e oleos artificiaes.....	»	30	10	40	12	13	25	16	8	24
177	extracto de mangue.....	»	24		24	74		74	225		225
178	potassa ou barrilha.....	»	92	221	313	16	194	210	63	213	276
179	terebinthina e agua-raz.....	»		36	36		28	28		88	88
180	tintas em pó.....	»	2.032	150	2.182	1.390	106	1.496	1.826	99	1.925
181	vermelhão, zarcão ou minio.....	»	42	14	56	8	7	15	11	11	22
185	não especificados.....	»	460	205	674	216	127	343	809	112	1.011
	<b>Total.....</b>	»	<b>3.505</b>	<b>980</b>	<b>4.485</b>	<b>2.414</b>	<b>917</b>	<b>3.331</b>	<b>3.782</b>	<b>972</b>	<b>4.754</b>
<b>Metalloides e varios metacs:</b>											
186	aluminio em barra.....	Tons.		28	28		10	10		15	15
187	enxofre.....	»		213	213		145	145		329	329
188	mercurio metallico ou azougue.....	»				2		2			
189	nickel em cubos ou laminas.....	»		1	1		1	1			
193	não especificados.....	»	22	25	47	7	21	28	6	2	8
	<b>Total.....</b>	»	<b>22</b>	<b>267</b>	<b>289</b>	<b>9</b>	<b>177</b>	<b>186</b>	<b>6</b>	<b>346</b>	<b>352</b>

VALOR EM CONTOS DE RÉIS									Unidade	MERCADORIAS
1929			1930			1931				
Nacionaes	Naciona- lisadas	Total	Nacionaes	Naciona- lisadas	Total	Nacionaes	Naciona- lisadas	Total		
Madeiras (continuação)										
2.209		2.209	2.119		2.119	1.146		1.146	Tons.	154 cedro.
48		48	3		3	51		51	»	155 gonçalo alves.
1.028		1.028	600		600	672	672	672	»	156 jacarandá.
1		1	4		4				»	157 massaranduba.
2.314		2.314	2.318		2.318	1.323		1.323	»	158 pau Brasil.
17.309	5	17.314	14.967	15	14.982	10.222	21	10.243	»	159 pau ferro.
3		3				7		7	»	160 peroba.
2		2				2		2	»	161 pinho.
755		755	299		299	891		891	»	162 sebastião de arruda.
			45		45				»	163 vinhatico.
347	226	573	6		6	25	25	50	»	164 em bruto para fabricação de phosphoros.
24.869	32	24.901	14.482	16	14.498	11.867	23	11.890	»	165 palitos e caixas para phosphoros.
49.533	277	49.810	35.444	37	35.481	26.915	96	27.041	»	166 pasta de madeira para fabricação de papel.
									»	167 madeiras diversas em bruto.
									»	Total.
Materias ou substancias para perfumaria, tinturaria e outros usos:										
	3	3					1	1	Tons.	171 alvaiade de chumbo.
88	242	330	69	288	357	229	291	520	»	172 alvaiade de zinco.
1.704	30	1.734	1.869	458	2.327	1.857	74	1.931	»	173 anil ou azul ultramar.
90	57	147	81	10	91	29	2	31	»	174 carvão animal.
3.218	2.049	5.267	1.174	3.257	4.431	1.618	5.271	6.889	»	175 cores de anilina ou fuchsina.
473	169	642	178	255	433	167	180	347	»	176 essencias e oleos artificiaes.
18		18	32		32	99		99	»	177 extracto de mangue.
69	180	249	14	135	149	44	186	230	»	178 potassa ou barrilha.
	51	51		43	43		114	114	»	179 terebintina e agua-raz.
2.267	334	2.601	1.419	232	1.651	2.448	329	2.777	»	180 tintas em pó.
66	34	100	19	17	36	36	25	61	»	181 vermelho, zarcão ou minio.
559	281	840	264	207	471	660	231	897	»	185 não especificados.
8.547	3.430	11.977	5.119	4.902	10.021	7.193	6.704	13.897	»	Total.
Metalloides e varios metaes:										
	181	181		79	79		79	79	Tons.	186 aluminio em barra.
	168	168		104	104		253	253	»	187 enxofre.
			2		2				»	188 mercurio metallico ou azougue.
	7	7		5	5		1	1	»	189 nickel em cubos ou laminas.
182	74	256	31	80	111	45	6	51	»	193 não especificados.
182	430	612	33	268	301	45	339	384	»	Total.

## CLASSE II — MATERIAS PRIMAS

MERCADORIAS	Unidade	QUANTIDADE									
		1929			1930			1931			
		Nacionais	Naciona- lisadas	Total	Nacionais	Naciona- lisadas	Total	Nacionais	Naciona- lisadas	Total	
<b>Ouro, prata e platina:</b>											
194	ouro em barra.....	Grammas	2.000		2.000	900		900			
195	ouro em folha.....	»							840	840	
196	platina em barra.....	»									
197	prata em barra.....	»									
198	prata em obras inutilizadas.....	»									
199	prata em folhas para pratear.....	»									
	Total.....	»	2.000		2.000	900		900		840	840
<b>Palha, esparto, pita, piassava, paina e outras mate- rias filamentosas:</b>											
203	caroá.....	Tons.	229		229	30		30	86		86
204	crina vegetal.....	»	2.151		2.151	1.042		1.042	1.468	1	1.469
205	paco-paco.....	»							13		13
206	paina de qualquer qualidade.....	»	243		243	168		168	313	4	317
207	palha de carnaúba.....	»	15		15	14		14	14		14
208	palha para cigarros.....	»	1	1	2		1	1			
209	palha para chapéus.....	»	1		1						
210	palha para esteiras.....	»									
211	palha para vassouras.....	»	10	2	12	1		1	13		13
212	palha em fio simples.....	»		21	21	15	17	32		1	1
213	piassava.....	»	964		964	937		937	950		950
214	pita.....	»	2		2	2		2	2		2
215	tioum.....	»	32		32	24		24	39		39
216	fio de seda vegetal.....	»	2	1	3	5	1	6	5	2	7
218	desperdícios e massa de papel.....	»	183	1.023	1.206	192	1.271	1.463	1.177	259	1.436
219	não especificados.....	»	211	43	254	233	12	245	494	27	521
	Total.....	»	4.044	1.091	5.135	3.263	1.302	4.565	4.574	294	4.868
<b>Pedras, terras e outros mineraes semelhantes:</b>											
220	amiantho ou asbestos.....	Tons.	4	5	9	6	4	10	20	14	34
221	areia monazitica.....	»	2		2						
222	argilla, areia de moldar e barro.....	»	225	17	242	118	5	123	61	1	62
223	asfalto.....	»	69	498	567	136	510	646	261	482	743
224	betumes.....	»	24	4	28	19	10	29	64	5	69
225	cal de pedra.....	»	1.410	14	1.424	803	5	808	1.539	1	1.540
226	cimento.....	»	637	6.495	7.132	2.215	6.339	8.554	15.132	5.683	20.815
227	cinzas de ourivesarias.....	»	2		2						
228	crystal.....	»	43		43	27		27	31		31
229	esmeril e pó de vidro.....	»	11	2	13	8	7	15	9	5	14

## CABOTAGEM

## NACIONAES E NACIONALISADAS

JANEIRO A DEZEMBRO — 1929-1931

VALOR EM CONTOS DE RÉIS									Unidade	MERCADORIAS
1929			1930			1931				
Nacionaes	Naciona- lisadas	Total	Nacionaes	Naciona- lisadas	Total	Nacionaes	Naciona- lisadas	Total		
										Ouro, prata e platina:
8		8	5		5				Grammas	194 ouro em barra.
									»	195 ouro em folha.
									»	196 platina em barra.
									»	197 prata em barra.
									»	198 prata em obras inutilizadas.
									»	199 prata em folhas para pratear.
									»	Total.
										Palha, esparto, pita, piassava, paina e outras mate- rias filamentosas:
8		8	5		5				Tons.	203 carofá.
111		111	20		20	67		67	»	204 crina vegetal.
881		881	809		809	645	1	646	»	205 paco-paco.
						21		21	»	206 paina de qualquer qualidade.
372		372	218		218	629	3	632	»	207 palha de carnaúba.
30		30	28		28	13		13	»	208 palha para cigarros.
5	16	21	7	12	19		9	9	»	209 palha para chapeos.
15	1	16				8	1	9	»	210 palha para esteiras.
									»	211 palha para vassouras.
10	5	24	2		2	12		12	»	212 palha em fio simples.
2	36	38	14	36	50	4	6	10	»	213 piassava.
1.088		1.088	971		971	929		929	»	214 pita.
7		7	7		7	12		12	»	215 ticum.
98		98	106		106	170		170	»	216 fio de seda vegetal.
39	27	66	86	39	125	114	44	158	»	218 desperdícios e massa de papel.
77	259	336	65	277	342	348	79	427	»	219 não especificados.
238	64	302	154	18	172	550	36	586	»	Total.
2.982	408	3.390	2.487	382	2.869	3.522	179	3.701		Pedras, terras e outros mineraes semelhantes:
8	7	15	11	19	30	14	22	36	Tons.	220 amiantho ou asbestos.
1		1							»	221 areia monazítica.
44	17	61	40	3	43	18	1	19	»	222 argilla, areia de moldar e barro.
48	329	377	83	308	391	88	189	277	»	223 asphalto.
32	6	38	25	34	59	60	5	65	»	224 betumes.
310	8	318	177	3	180	377		377	»	225 cal de pdra.
203	1.579	1.782	500	1.618	2.118	4.224	1.091	6.215	»	226 cimento.
2		2							»	227 cinzas de ourivesarias.
197		197	45		45	57		57	»	228 crystal.
20	9	29	15	29	44	23	36	59	»	229 esmeril e pó de vidro.







## CLASSE II — MATERIAS PRIMAS

MERCADORIAS	Unidade	QUANTIDADE								
		1929			1930			1931		
		Nacionais	Naciona- lisadas	Total	Nacionais	Naciona- lisadas	Total	Nacionais	Naciona- lisadas	Total
Plantas, folhas, flores, fructos, grãos, sementes, raízes e cascas. (continuação)										
269 canna de assucar.....	Tons.									
270 cevada torrefacta ou malte.....	»	34	91	125	40	58	98	10	41	51
271 folhas, flores para usos medicinaes e de tintu- raria.....	»	277	27	304	1.158	17	1.175	596	25	621
272 fumo em corda.....	»	1.606	10	1.616	1.686	6	1.692	1.400	3	1.403
273 fumo em folha.....	»	10.286	148	10.434	10.368	227	10.595	9.240	122	9.362
274 ipecaeuanha.....	»	1		1	1		1	2		2
275 lupulo.....	»	5	9	14	2	8	10	12	25	37
276 marfim vegetal (Jarina).....	»	800		800	417		417	777		777
277 plantas vivas.....	»	265		265	128		128	73		73
281 não especificados.....	»	4.357	13	4.370	1.308	13	1.321	1.592	33	1.625
Total.....	»	18.694	359	19.053	16.052	399	16.451	15.468	272	15.740
Seda:										
282 em casulo, rama e borra.....	Tons.	3		3	1		1	2		2
283 em fio para bordar.....	»	62	10	72	36	9	45	40	4	44
284 em fio para tecelagem.....	»	2	1	3	2		2	5	1	6
Total.....	»	67	11	78	39	9	48	47	5	52
Summos, succos, residuos e resinas vegetaes:										
288 alcitrão ou pixe de alcitrão.....	Tons.	105	23	128	95	18	113	65	12	77
289 alcool.....	»	16.505	57	16.562	11.321	18	11.339	7.055	8	7.063
290 borra de azeite ou de vinho.....	»									
291 breu.....	»		1.160	1.160		820	820		524	524
292 cera de carnaúba.....	»	675		675	586		586	760		760
293 cera ou sebo vegetal.....	»	472		472	890		890	1.192		1.192
294 gomme copal.....	»									
295 gommas, resinas e balsamos.....	»	88	27	115	51	29	80	42	36	78
296 guaraná.....	»	90		90	90		90	107		107
297 jatobá.....	»	11		11	2		2	11		11
298 residuos ou pasta de caroço de algodão.....	»	212		212	18		18	11		11
299 alcool motor.....	»							2.541		2.541
302 não especificados.....	»	308	5	313	85	5	90	70	9	79
Total.....	»	18.556	1.272	19.828	13.138	890	14.028	11.854	589	12.443
Total da classe II — Materias primas.....	»	377.970	31.425	409.395	317.738	24.410	342.148	347.543	13.512	361.055

## CABOTAGEM

## NACIONAES E NACIONALISADAS

JANEIRO A DEZEMBRO — 1929-1931

VALOR EM CONTOS DE RÉIS									Unidade	MERCADORIAS
1929			1930			1931				
Nacionaes	Naciona- lisadas	Total	Nacionaes	Naciona- lisadas	Total	Nacionaes	Naciona- lisadas	Total		
										Plantas, folhas, flores, fructos, grãos, sementes, raizes, e cascas. (continuação)
									Tons.	269 canna de assucar.
36	90	126	36	58	94	11	56	67	»	270 cevada torrefacta ou malte.
430	69	499	1.000	115	1.205	275	99	374	»	271 folhas, flores para usos medicinaes e de tinturaria.
5.750	72	5.822	4.767	37	4.804	4.428	12	4.440	»	272 fumo em corda.
30.341	1.609	31.950	29.926	2.209	32.135	24.908	1.808	26.716	»	273 fumo em folha.
26	.....	26	44	.....	44	41	.....	41	»	274 ipecacuanha.
26	38	64	6	40	46	28	73	101	»	275 lupulo.
275	.....	275	194	.....	194	246	.....	246	»	276 marfim vegetal (Jarina).
303	.....	303	209	.....	209	124	.....	124	»	277 plantas vivas.
845	38	878	313	45	358	538	72	610	»	281 não especificados.
39.135	2.017	41.152	37.700	2.632	40.332	32.902	2.165	35.067	»	Total.
										Seda:
22	.....	22	3	3	6	6	.....	6	Tons.	282 em casulo, rama e borra.
2.168	361	2.529	1.254	273	1.527	1.248	118	1.366	»	283 em fio para bordar.
57	21	78	49	6	55	67	12	79	»	284 em fio para tecelagem.
2.247	382	2.629	1.306	282	1.588	1.321	130	1.451	»	Total.
										Summos, succos, resíduos e resinas vegetaes:
45	54	99	44	33	77	50	21	71	Tons.	288 alcatrão ou pixe de alcatrão.
14.521	62	14.583	9.551	44	9.595	7.610	16	7.626	»	289 alcool.
.....	.....	.....	.....	2	2	1	.....	1	»	290 borra de azeite ou de vinho.
.....	776	776	.....	677	677	.....	476	476	»	291 brau.
2.139	.....	2.139	1.608	.....	1.608	2.170	.....	2.170	»	292 cera de carnaúba.
471	.....	471	823	.....	823	948	.....	948	»	293 cera ou sebo vegetal.
.....	.....	.....	.....	.....	.....	.....	.....	.....	»	294 gomma copal.
146	94	240	87	75	162	94	139	233	»	295 gommas, resinas e balsamos.
264	.....	264	342	.....	342	310	.....	310	»	296 guaraná.
25	.....	25	3	.....	3	14	.....	14	»	297 jatobá.
108	.....	108	6	.....	6	8	.....	8	»	298 resíduos ou pasta de caroço de algodão.
.....	.....	.....	.....	.....	.....	2.639	.....	2.639	»	299 alcool motor.
401	19	420	153	40	193	83	67	155	»	302 não especificados.
18.120	1.005	19.125	12.617	871	13.488	13.932	719	14.651	»	Total.
382.721	27.828	410.549	302.544	24.014	326.558	361.165	21.949	383.114	»	Total da classe II — Materias primas.

## CLASSE III — ARTIGOS MANUFACTURADOS

MERCADORIAS	Unidade	QUANTIDADE									
		1929			1930			1931			
		Nacionais	Nacionalizadas	Total	Nacionais	Nacionalizadas	Total	Nacionais	Nacionalizadas	Total	
<b>CLASSE III—Artigos manufacturados.</b>											
<b>Algodão com ou sem mescla:</b>											
303	alcantifas, oleados e tapetes.....	Tons.	118	59	175	52	62	114	51	35	86
304	cobertores e colchas.....	»	557	13	570	393	13	406	363	10	373
305	cordoalha.....	»	70	1	71	54	9	63	71	1	72
306	gravatas.....	»	7		7	12		12	4		4
307	meias.....	»	476	12	488	489	10	505	437	8	445
308	passamanaria, rendas.....	»	187	5	192	128	4	132	127	5	132
309	redes.....	»	487		487	314	9	323	373	1	374
310	roupa feita.....	»	556	23	579	326	17	343	456	11	467
311	sacos vazios.....	»	1.300	7	1.307	1.677	15	1.692	1.850	9	1.859
312	tecidos brancos.....	»	101	3	104	102	1	103	95	3	98
313	tecidos crus.....	»	242	16	257	157	1	158	141	3	144
314	tecidos estampados.....	»	158	2	160	94	2	96	89	4	93
315	tecidos tintos.....	»	2.705	98	2.803	1.530	35	1.571	2.748	24	2.772
316	tecidos, não especificados.....	»	27.076	674	27.750	22.368	631	22.999	31.045	497	31.542
317	toalhas, guardanapos.....	»	87	10	97	53	7	60	178	8	186
318	collarinhos e punhos.....	»	15	1	16	9	1	10	12		12
321	manufacturas não especificadas.....	»	1.046	38	1.084	707	27	734	1.083	24	1.107
	<b>Total.....</b>	»	<b>35.246</b>	<b>961</b>	<b>36.207</b>	<b>28.471</b>	<b>850</b>	<b>29.321</b>	<b>39.123</b>	<b>643</b>	<b>39.766</b>
<b>Aluminio:</b>											
324	manufacturas de aluminio.....	Tons.	174	15	189	90	17	107	159	17	176
	<b>Total.....</b>	»	<b>174</b>	<b>15</b>	<b>189</b>	<b>90</b>	<b>17</b>	<b>107</b>	<b>159</b>	<b>17</b>	<b>176</b>
<b>Armamento e munição de caça e guerra:</b>											
325	armamento de artilharia.....	Tons.									
326	balas de chumbo.....	»	49	7	56	1	1	2	16	6	22
327	balas de ferro e aço.....	»	20	8	28	14		14	49	10	59
328	carabinas, revolvers, pistolas.....	»		84	84					43	43
329	chumbo de munições.....	»	1.091	40	1.131	353	1	354	1.201	67	1.268
330	espadas, floretes.....	»									
331	espoletas, cartuchos.....	»	48	21	69	18	2	20	43	37	80
332	polvora.....	»	744	2	746	216	2	218	770		770
336	não especificados.....	»	47	51	98	1	1	2	28	20	48
	<b>Total.....</b>	»	<b>1.999</b>	<b>213</b>	<b>2.212</b>	<b>603</b>	<b>7</b>	<b>610</b>	<b>2.107</b>	<b>183</b>	<b>2.290</b>
<b>Borracha:</b>											
337	brinquedos.....	Tons.	28	7	35	10	1	11	5		5
338	calçado.....	»	337	9	346	170	5	175	62	2	64
339	camaras de ar e pneumaticos.....	»	512	1.175	1.687	76	1.192	1.268	62	1.015	1.077

VALOR EM CONTOS DE RÉIS									Unidade	MERCADORIAS
1929			1930			1931				
Nacionaes	Naciona- lisadas	Total	Nacionaes	Naciona- lisadas	Total	Nacionaes	Naciona- lisadas	Total		
<b>CLASSE III—Artigos manufacturados.</b>										
<b>Algodão com ou sem mescla:</b>										
1.464	435	1.899	641	403	1.044	685	240	925	Tons.	303 alcatifas, olcados e tapetes.
5.788	107	5.955	3.585	152	3.737	3.034	126	4.060	»	304 cobertores e colchas.
278	7	285	302	38	340	434	11	445	»	305 cordoalha.
177	7	184	181	6	187	148	16	164	»	306 gravatas.
11.510	202	11.772	11.635	305	11.940	9.199	165	9.364	»	307 meias.
3.265	127	3.392	2.047	136	2.183	2.189	106	2.295	»	308 passamanaria, rendas.
3.837	4	3.841	2.216	41	2.257	2.193	40	2.233	»	309 redes.
11.869	385	12.254	6.812	359	7.171	8.987	108	9.185	»	310 roupa feita.
7.085	39	7.124	9.103	34	9.137	8.835	59	8.894	»	311 saccoes varios.
1.171	72	1.243	977	17	994	1.092	42	1.134	»	312 tecidos brancos.
1.769	122	1.891	1.120	9	1.129	1.030	23	1.053	»	313 tecidos crús.
1.997	32	2.029	1.192	40	1.232	1.143	59	1.202	»	314 tecidos estampados.
27.848	1.080	29.828	14.910	525	15.435	29.270	1.243	30.522	»	315 tecidos tintos.
337.203	13.738	350.941	257.964	17.617	275.581	340.888	10.595	351.483	»	316 tecidos, não especificados.
1.306	231	1.537	856	190	1.046	2.223	188	2.411	»	317 toalhas, guardanapos.
437	58	495	399	6	405	435	20	455	»	318 collarinhos e punhos.
14.311	686	14.997	9.072	430	10.152	13.897	532	14.429	»	321 manufacturas não especificadas.
431.315	18.352	449.667	323.612	20.358	343.970	426.591	13.663	440.254	»	Total.
<b>Aluminio:</b>										
1.526	134	1.660	753	154	907	1.353	138	1.491	Tons.	324 manufacturas de aluminio.
1.526	134	1.660	753	154	907	1.353	138	1.491	»	Total.
<b>Armamento e munição de caça e guerra:</b>										
.....										
171	84	255	14	8	22	134	79	213	Tons.	325 armamento de artilharia.
179	98	277	100	5	105	476	105	641	»	326 balas de chumbo.
.....	1.615	1.615	.....	6	6	.....	1.238	1.238	»	327 balas de ferro e aço.
2.025	128	2.153	670	7	677	2.327	168	2.485	»	328 carabinas, revolveres, pistolas.
4	7	11	.....	.....	.....	1	6	7	»	329 chumbo de munição.
216	355	571	163	40	203	457	897	1.354	»	330 espadas, floretes.
897	12	909	271	4	275	810	1	811	»	331 espoletas, cartuchos.
234	660	894	9	8	17	329	381	710	»	332 polvora.
3.726	2.959	6.685	1.227	78	1.305	4.534	2.925	7.459	»	336 não especificados.
.....										
<b>Borracha:</b>										
182	61	243	75	7	82	31	8	39	Tons.	337 brinquedos.
2.531	165	2.696	1.111	110	1.227	400	38	438	»	338 calçado.
8.061	16.299	24.360	1.049	18.369	19.418	1.132	19.695	20.827	»	339 camaras de ar e pneumaticos.

## CLASSE III — ARTIGOS MANUFACTURADOS

MERCADORIAS	Unidade	QUANTIDADE									
		1929			1930			1931			
		Nacionais	Nacionalizadas	Total	Nacionais	Nacionalizadas	Total	Nacionais	Nacionalizadas	Total	
<b>Cobre e suas ligas:</b>											
385	alfinetes.....	Tons.	2		2	1		1	1		1
386	artigos de christofle.....	»	32	4	36	9	3	12	9	2	11
387	bijouteria.....	»	34	11	45	9	12	21	7	10	17
388	fio de cobre nú para electricidade.....	»		430	430		56	56		97	97
389	fio de cobre isolado para electricidade.....	»		372	372		232	232		177	177
390	fios ou cabos electricos não especificados.....	»		129	129		160	160		110	110
391	fio de cobre para uso não especificados.....	»	814	160	974	521	100	621	557	141	698
392	objectos de arte.....	»	10	1	11	3		3	3		3
393	tubos e canos.....	»	33	11	44	4	50	54	3	7	10
397	manufacturas não especificadas.....	»	487	147	634	340	158	498	206	154	420
	<b>Total.....</b>	»	<b>1.412</b>	<b>1.265</b>	<b>2.677</b>	<b>887</b>	<b>771</b>	<b>1.658</b>	<b>846</b>	<b>698</b>	<b>1.544</b>
<b>Ferro e aço:</b>											
398	agulhas.....	Tons.	3		3	1		1	1	1	2
399	alfinetes.....	»	7		7	2		2	3		3
400	arame de ferro e aço.....	»	452	500	952	379	392	771	1.165	227	1.392
401	arame farpado.....	»		1.468	1.468		1.010	1.010		750	750
402	camas de ferro.....	»	76	3	79	47	0	47	10	1	20
403	chapas galvanizadas para cobrir casa.....	»	184	539	723	68	343	411	34	223	257
404	cofres de ferro.....	»	287	35	322	166	23	189	125	15	140
405	cravos de ferro.....	»	47	3	50	39	3	42	59	6	65
406	cutelaria.....	»	68	8	76	14	8	22	40	16	56
407	pertences para carros de estrada de ferro.....	»	61	81	142	17	8	25	1	26	27
408	pertences para carroças e outros vehiculos.....	»	41	25	66	5	8	13	7	13	20
409	esporas, fivellas, trincos, etc.....	»	8	1	9	7	1	8	7		7
410	fechaduras, cadeados, trincos.....	»	2.892	6.506	9.398	1.449	4.557	6.006	2.311	1.301	3.612
411	ferros de engommar.....	»	397	39	436	244	25	269	288	27	315
412	fogareiros e fogões.....	»	422	27	449	272	13	285	243	13	256
413	folhas de Flandres em laminas.....	»		1.222	1.222		1.013	1.013		1.303	1.303
414	folhas de Flandres em obras.....	»	723	165	888	384	69	453	525	130	655
415	grampos, parafusos e rebites.....	»	651	166	807	484	175	659	404	139	543
416	movéis de ferro não especificados.....	»	61	23	84	57	25	82	27	23	50
417	obras de ferro esmaltadas.....	»	941	59	1.000	451	79	530	561	43	604
418	peças para construcção de edificios.....	»	238	220	458	211	253	464	283	113	396
419	postes telegraphicos, etc.....	»	113	75	188	794	265	1.059		262	262
420	pregos.....	»	1.633	98	1.731	1.365	130	1.495	1.078	113	1.791
421	tijellinhas.....	»	18		18	18	2	15	5		5
422	tonéis de ferro.....	»	1.869	2.307	4.176	1.751	2.609	4.360	1.722	3.092	4.814
423	trilhos e talas de junção.....	»	169	1.184	1.353	185	2.637	2.822	138	270	408
424	tubos, canos e junções.....	»	1.757	765	2.522	461	609	1.070	842	405	1.247

## NACIONAES E NACIONALISADAS

JANEIRO A DEZEMBRO — 1929-1931

VALOR EM CONTOS DE RÉIS									Unidade	MERCADORIAS
1929			1930			1931				
Nacionaes	Naciona- lisadas	Total	Nacionaes	Naciona- lisadas	Total	Nacionaes	Naciona- lisadas	Total		
31	1	32	12	.....	12	5	2	7	Tons.	Cobre e suas ligas:
315	124	439	120	79	199	171	59	230	»	385 alfinetes.
519	313	832	250	373	632	150	289	439	»	386 artigos de christofle.
.....	1.892	1.892	.....	262	262	.....	313	313	»	387 bijouteria.
.....	2.200	2.200	.....	1.119	1.119	.....	892	892	»	388 fio de cobre nú para electricidade.
.....	712	712	.....	700	790	.....	606	606	»	389 fio de cobre isolado para electricidade.
4.300	682	4.982	2.460	591	3.060	2.641	667	3.308	»	390 fios ou cabos electricos não especificados.
55	8	63	43	1	44	41	17	58	»	391 fio de cobre para uso não especificado.
93	56	149	33	152	185	23	41	64	»	392 objectos de arte.
3.536	753	4.289	2.187	709	2.896	1.713	719	2.432	»	393 tubos e canos.
8.849	6.741	15.590	5.123	4.076	9.199	4.744	3.605	8.349	»	397 manufacturas não especificadas.
										Total.
										Ferro e aço:
47	1	48	13	8	21	17	23	40	Tons.	393 agulhas.
46	1	47	16	7	23	32	7	39	»	399 alfinetes.
831	528	1.359	923	474	1.397	1.290	371	1.661	»	400 arame de ferro e aço.
.....	1.253	1.253	.....	822	822	.....	687	687	»	401 arame farpado.
192	7	199	125	11	136	45	2	47	»	402 camas de ferro.
228	830	1.058	127	542	669	53	422	475	»	403 chapas galvanizadas para cobrir casa.
916	134	1.050	515	80	595	401	44	445	»	404 cofres de ferro.
164	12	176	183	12	145	237	26	263	»	405 oravos de ferro.
487	110	597	171	191	362	273	167	440	»	406 cutelaria.
118	112	230	87	23	110	9	109	118	»	407 pertences para carros de estrada de ferro.
98	57	155	15	22	37	24	37	61	»	408 pertences para carroças e outros vehiculos.
82	8	90	38	4	42	44	6	50	»	409 esporas, fivellas, trineos, etc.
8.208	13.425	21.633	4.089	9.213	13.302	6.821	4.126	10.947	»	410 fechaduras, cadeados, trincos.
558	81	639	365	89	454	470	119	589	»	411 ferro de engommar.
1.024	108	1.132	629	61	690	563	94	657	»	412 fogarciros e fogões.
.....	1.609	1.609	.....	1.317	1.317	.....	1.946	1.946	»	413 folhas de Flandres em laminas.
2.403	286	2.689	1.120	114	1.234	1.684	265	1.949	»	414 folhas de Flandres em obras.
1.591	314	1.905	1.131	316	1.447	1.219	326	1.545	»	415 grampos, parafusos e rebites.
271	128	399	246	135	381	137	94	231	»	416 moveis de ferro não especificados.
3.089	275	3.364	1.404	262	1.666	1.766	216	1.982	»	417 obras de ferro esmaltadas.
257	250	507	464	213	677	404	107	511	»	418 peças para construção de edificios.
61	43	104	150	204	354	.....	297	297	»	419 postes telegraphicos, etc.
2.036	219	2.255	1.726	306	2.032	2.355	301	2.656	»	420 pregos.
55	.....	55	63	3	66	12	2	14	»	421 tijellinhas.
3.554	4.322	7.876	3.269	4.630	7.899	2.460	4.400	6.920	»	422 toneis de ferro.
162	613	775	142	2.392	2.534	135	228	363	»	423 trilhos e talas de junção.
2.755	1.295	4.050	820	1.188	2.008	1.179	1.047	2.226	»	424 tubos, canos e junções.

## CLASSE III — ARTIGOS MANUFACTURADOS

MERCADORIAS	Unidade	QUANTIDADE								
		1929			1930			1931		
		Nacionais	Nacionalizadas	Total	Nacionais	Nacionalizadas	Total	Nacionais	Nacionalizadas	Total
<b>Ferro e aço (continuação).</b>										
425 cabos de aço e ferro.....	Tons.		86	86		53	53		45	45
426 rolhas metálicas.....	»	190	3	193	174	8	182	100	3	112
428 manufacturas não especificadas.....	»	5.805	3.369	9.174	4.590	3.351	7.941	5.030	3.019	8.049
<b>Total</b> .....	»	<b>19.108</b>	<b>18.967</b>	<b>38.075</b>	<b>13.630</b>	<b>17.675</b>	<b>31.305</b>	<b>15.627</b>	<b>11.579</b>	<b>27.206</b>
<b>Fumo e seus preparados:</b>										
429 charutos.....	Tons.	1.112	1	1.113	1.003	1	1.004	950	1	957
430 cigarrilhos.....	»	352		352	237		237	258		258
431 cigarros.....	»	3.081	13	3.094	1.820	30	1.850	1.321	9	1.330
432 fumo desfiado e picado.....	»	205	4	209	172	3	175	110		110
433 mel de fumo.....	»				4		4	10		16
434 rapé.....	»	1	1	2	1		1		10	10
438 não especificados.....	»	3.027	40	3.067	1.279	8	1.287	1.418	8	1.426
<b>Total</b> .....	»	<b>7.778</b>	<b>59</b>	<b>7.837</b>	<b>4.516</b>	<b>42</b>	<b>4.558</b>	<b>4.079</b>	<b>28</b>	<b>4.107</b>
<b>Instrumentos de musica:</b>										
439 phonographs e accessorios.....	Tons.		131	131		49	49		35	35
440 pianolas.....	Unidade		1	1						
441 pianos automaticos.....	»									
442 pianos communs.....	»	189	71	260	124	41	165	105	35	200
443 instrumentos de corda.....	Tons.	5		5	2		2	3		3
444 instrumentos de sopro.....	»				1		1	2		2
445 chapas ou discos para phonographo.....	»	127	15	142	57	27	84	52	14	66
448 não especificados.....	»	20	5	25	9	6	15	7	4	11
<b>Total</b> .....	»	<b>199</b>	<b>170</b>	<b>369</b>	<b>99</b>	<b>94</b>	<b>193</b>	<b>105</b>	<b>62</b>	<b>167</b>
<b>Instrumentos e objectos cirurgicos e dentarios:</b>										
449 algodão e gazes medicinaes.....	Tons.	124	1	125	221	3	224	217	2	219
453 instrumentos e objectos cirurgicos.....	»	16	13	29	4	15	19	7	9	16
454 instrumentos e objectos dentarios.....	»	38	16	54	25	21	46	25	13	38
<b>Total</b> .....	»	<b>178</b>	<b>30</b>	<b>208</b>	<b>250</b>	<b>39</b>	<b>289</b>	<b>249</b>	<b>24</b>	<b>273</b>
<b>Instrumentos e objectos mathematicos, physicos, chimicos e opticos:</b>										
455 instrumentos e objectos opticos.....	Tons.	2	1	3		2	2		2	2
459 instrumentos scientificos não especificados.....	»	30	38	68	21	68	89	16	35	51
<b>Total</b> .....	»	<b>32</b>	<b>39</b>	<b>71</b>	<b>21</b>	<b>70</b>	<b>91</b>	<b>16</b>	<b>37</b>	<b>53</b>
<b>Juta:</b>										
460 aleatífias e tapetes.....	Tons.	1		1	13		13	1		1
461 aniagem.....	»	534	1	535	324	1	325	525	2	527
462 barbante.....	»	381	15	396	304	3	307	298	4	302



CABOTAGEM

NACIONAES E NACIONALISADAS

JANEIRO A DEZEMBRO — 1929-1931

VALOR EM CONTOS DE RÉIS									Unidade	MERCADORIAS
1929			1930			1931				
Nacionaes	Naciona- lisadas	Total	Nacionaes	Naciona- lisadas	Total	Nacionaes	Naciona- lisadas	Total		
	292	202		158	158		123	123	Tons.	Ferro e aço (continuação).
686	13	699	660	52	712	428	10	438	»	425 cabos de aço e ferro.
13.743	7.145	20.888	10.452	7.547	17.999	10.690	6.908	17.607	»	426 rolhas metallicas.
43.662	33.471	77.133	28.893	30.396	59.289	32.757	22.570	55.327	»	428 manufacturas não especificadas.
									»	Total.
										Fumo e seus preparados:
12.240	7	12.256	10.602	16	10.618	10.875	18	10.893	Tons.	429 charutos.
2.406		2.406	1.525		1.525	1.811		1.811	»	430 cigarrilhos.
29.776	137	29.913	17.717	360	18.077	14.985	102	15.087	»	431 cigarros.
1.192	18	1.210	1.302	32	1.334	785	2	787	»	432 fumo desfiado e picado.
			11		11	38		38	»	433 mel de fumo.
5	2	7	5		5	2	11	13	»	434 rapé.
12.854	413	12.767	7.864	74	7.938	8.246	90	8.345	»	438 não especificados.
57.982	577	58.559	39.026	482	39.508	36.742	232	36.974	»	Total.
										Instrumentos de musica:
	1.065	1.065		820	820		678	678	Tons.	439 phonographos e accessorios.
	6	6							Unidade	440 pianolas.
									»	441 pianos automaticos.
728	238	964	480	148	628	675	129	804	»	442 pianos communs.
46	6	52	15	3	18	35	1	36	Tons.	443 instrumentos de corda.
			4	1	5	13	6	19	»	444 instrumentos de sopro.
2.173	289	2.462	1.156	595	1.751	1.012	305	1.317	»	445 chapas ou discos para phonographos.
457	100	557	163	134	297	128	100	228	»	448 não especificados.
3.402	2.604	6.006	1.818	1.710	3.528	1.853	1.219	3.082	»	Total.
										Instrumentos e objectos cirurgicos e dentarios:
528	9	535	801	14	815	875	30	905	Tons.	449 algodão e gazes medicinas.
281	224	505	70	343	413	93	231	324	»	453 Instrumentos e objectos cirurgicos.
712	358	1.070	316	600	916	304	394	708	»	454 instrumentos e objectos dentarios.
1.519	591	2.110	1.187	957	2.144	1.332	655	1.987	»	Total.
										Instrumentos e objectos mathematicos, physicos, chimicos e opticos:
132	74	206	34	87	121	42	132	174	Tons.	455 instrumentos e objectos opticos.
335	835	1.170	269	1.256	1.525	275	1.007	1.282	»	459 instrumentos scientificos não especificados.
467	909	1.376	303	1.343	1.646	317	1.139	1.456	»	Total.
										Juta:
4	2	6	70		70	5		5	Tons.	460 alcafitas e tapetes.
2.317	5	2.322	1.370	2	1.372	2.410	6	2.422	»	461 anjagem.
1.983	69	2.052	1.474	18	1.492	1.700	20	1.720	»	462 barbante.

## CLASSE III — ARTIGOS MANUFACTURADOS

MERCADORIAS	Unidade	QUANTIDADE									
		1929			1930			1931			
		Nacionais	Nacionalizadas	Total	Nacionais	Nacionalizadas	Total	Nacionais	Nacionalizadas	Total	
<b>Juta (continuação).</b>											
463	cordoalha.....	Tons.	157	5	162	177	4	181	100	2	102
464	saccos vãos.....	»	4.484	124	4.558	3.907	22	3.929	4.201	30	4.237
465	tecidos.....	»	641	1	642	366	.....	366	595	.....	595
469	manufacturas não especificadas.....	»	253	.....	253	170	.....	179	161	.....	161
	Total.....	»	6.401	146	6.547	5.270	30	5.300	5.881	44	5.925
<b>Lã com ou sem mescla:</b>											
470	alcatifas e tapetes.....	Tons.	3	5	8	8	2	10	4	1	5
471	tecidos de.....	»	754	60	814	408	30	528	417	37	454
472	chapéus de feltro.....	»	185	2	187	70	1	80	102	1	103
473	cobertores.....	»	355	1	356	240	.....	240	154	.....	154
474	feltro e sarçaneta.....	»	1	2	3	.....	1	1	1	1	2
475	passamanaria de lã.....	»	2	.....	2	2	.....	2	1	.....	1
476	pellegos e cochins.....	»	4	1	5	6	.....	6	3	.....	3
477	roupa feita.....	»	74	2	76	38	2	40	43	1	44
481	manufacturas não especificadas.....	»	108	2	110	94	2	96	78	1	79
	Total.....	»	1.486	75	1.561	965	38	1.003	803	42	845
<b>Linho:</b>											
482	alcatifas e tapetes.....	Tons.	.....	.....	.....	.....	.....	.....	.....	.....	.....
483	barbante.....	»	.....	.....	.....	.....	.....	.....	.....	.....	.....
484	collarinhos e punhos.....	»	20	2	22	17	.....	17	12	1	13
485	cordoalha.....	»	2	2	4	1	.....	1	3	.....	3
486	lençóis, colchas, toalhas.....	»	1	.....	1	.....	.....	.....	1	.....	1
487	passamanaria, rendas, tiras.....	»	.....	.....	.....	.....	.....	.....	.....	.....	.....
488	roupa feita.....	»	.....	.....	.....	.....	.....	.....	1	.....	1
489	tecidos.....	»	20	23	43	28	24	52	11	18	29
493	manufacturas não especificadas.....	»	6	1	7	2	2	4	2	1	3
	Total.....	»	49	28	77	48	26	74	30	20	50
<b>Louça, porcellana, vidro e crystal:</b>											
494	chaminés de vidro.....	Tons.	5	1	6	9	1	10	2	1	3
495	copos e calices.....	»	26	1	27	26	1	27	15	2	17
496	garrafas e garrafões.....	»	12.485	266	12.751	7.724	172	7.896	7.118	228	7.346
497	isoladores.....	»	113	36	149	154	47	201	58	29	87
498	potes, frascos e vidros.....	»	1.124	33	1.157	1.011	29	1.040	1.348	21	1.369
499	objectos para laboratorios chimicos, pharmaceuticos e applicação á electricidade.....	»	74	6	80	4	7	11	13	6	19
500	vidros para oculos e nasculos.....	»	.....	.....	.....	.....	.....	.....	.....	.....	.....
501	vidros para vidraças.....	»	287	312	599	141	237	378	115	283	398

VALOR EM CONTOS DE RÉIS									Unidade	MERCADORIAS
1929			1930			1931				
Nacionaes	Naciona- lisadas	Total	Nacionaes	Naciona- lisadas	Total	Nacionaes	Naciona- lisadas	Total		
482	20	502	634	17	651	344	9	353	Tons.	Juta (continuação).
18.377	233	18.610	15.904	80	15.984	17.589	76	17.665	»	463 cordoalha.
2.808	2	2.810	1.601	.....	1.601	2.838	2	2.840	»	464 saccos vazios.
1.210	.....	1.210	858	2	860	681	.....	681	»	465 tecidos.
27.181	331	27.512	21.911	119	22.030	25.573	113	25.686	»	469 manufacturas não especificadas.
										Total.
										Lã com ou sem mescla:
95	54	149	134	42	176	126	26	152	Tons.	470 alcatifas e tapetes.
18.853	2.270	21.123	12.421	1.263	13.684	10.167	1.412	11.579	»	471 tecidos de.
4.596	48	4.644	1.899	19	1.918	2.594	42	2.636	»	472 chapéos de feltro.
2.498	17	2.515	1.604	11	1.675	1.446	9	1.455	»	473 cobertores.
5	5	10	1	4	5	12	9	21	»	474 feltro e sarçaneta.
44	6	50	72	3	75	30	.....	30	»	475 passamanaria de lã.
81	1	82	18	.....	18	38	.....	38	»	476 pellegos e cochins.
1.943	62	2.005	1.036	38	1.074	1.036	30	1.116	»	477 roupa feita.
1.757	91	1.848	1.533	67	1.600	1.232	42	1.274	»	481 manufacturas não especificadas.
29.872	2.554	32.426	18.778	1.447	20.225	16.731	1.570	18.301	»	Total.
										Linho:
							1	1	Tons.	482 alcatifas e tapetes.
			3	.....	3	1	1	2	»	483 barbante.
967	38	1.005	817	16	833	555	24	579	»	484 collarinhos e pushos.
6	11	17	3	2	5	15	.....	15	»	485 cordoalha.
23	30	53	.....	16	16	6	.....	6	»	486 lençóes, colchas, toalhas.
1	.....	1	1	.....	1	1	.....	1	»	487 passamanaria, rendas, tiras.
			15	.....	15	20	5	25	»	488 roupa feita.
583	762	1.345	440	824	1.264	293	684	977	»	489 tecidos.
87	49	136	14	60	74	37	26	63	»	493 manufacturas não especificadas.
1.667	890	2.557	1.293	918	2.211	928	741	1.669	»	Total.
										Louça, porcellana, vidro e crystal:
16	6	22	22	6	28	9	3	12	Tons.	494 chaminés de vidro.
87	9	96	96	4	100	51	9	60	»	495 copos e calices.
6.785	199	6.984	4.042	104	4.146	3.764	99	3.863	»	496 garrafas e garrações.
270	116	386	328	154	482	141	94	235	»	497 isoladores.
2.064	95	2.159	1.707	83	1.850	2.497	63	2.560	»	498 potes, frascos e vidros.
619	75	694	32	84	116	62	61	123	»	499 objectos para laboratorios chimicos, pharmaceuticos, e applicação á electricidade.
2	.....	2	.....	.....	.....	1	4	5	»	500 vidros para oculos e nasoculos.
1.116	687	1.803	600	508	1.108	497	704	1.201	»	501 vidros para vidraças.

## CLASSE III — ARTIGOS MANUFACTURADOS

MERCADORIAS	Unidade	QUANTIDADE								
		1929			1930			1931		
		Nacionais	Nacionalizadas	Total	Nacionais	Nacionalizadas	Total	Nacionais	Nacionalizadas	Total
<b>Louça, porcellana, vidro e crystal (continuação).</b>										
502 vidros polidos sem ago.....	Tons.	2	4	6	3	.....	3	4	1	5
503 manufacturas de crystal.....	»	12	2	14	1	2	3	2	.....	2
506 manufacturas de louça e porcellana.....	»	1.933	202	2.225	1.395	164	1.550	2.213	105	2.318
507 manufacturas de vidro não especificadas.....	»	878	119	997	408	123	621	563	98	661
Total.....	»	16.939	1.072	18.011	10.966	783	11.749	11.451	774	12.225
<b>Machinas, aparelhos e accessorios, utensilios e ferramentas:</b>										
<b>Cinematographia:</b>										
508 aparelhos ou machinas cinematographicas.....	Tons.	.....	10	10	.....	15	15	.....	18	18
509 fitas cinematographicas.....	»	.....	184	184	.....	195	195	.....	140	140
510 fitas para cinema fallantes.....	»	.....	.....	.....	.....	.....	.....	.....	24	24
512 accessorios não especificados para cinematographia.....	»	.....	10	10	.....	19	19	1	22	23
Total.....	»	.....	204	204	.....	229	229	1	213	214
<b>Electricidade:</b>										
513 carvão para electricidade.....	Tons.	.....	3	3	.....	6	6	.....	2	2
514 dynamos e geradores electricos.....	»	.....	53	53	.....	29	29	.....	25	25
515 lampadas electricas.....	»	91	41	132	47	79	126	41	60	101
516 motores electricos.....	»	.....	141	141	.....	144	144	.....	59	59
517 transformadores electricos.....	»	.....	87	87	.....	64	64	.....	62	62
520 machinas e aparelhos não especificados.....	»	516	880	1.396	251	993	1.244	219	635	854
Total.....	»	607	1.205	1.812	298	1.315	1.613	260	843	1.103
<b>Industria:</b>										
521 cylinders para estamperia.....	Tons.	.....	1	1	.....	1	1	.....	.....	.....
522 teares.....	»	.....	43	43	.....	8	8	.....	0	9
525 machinas não especificadas para fição e tecelagem.....	»	.....	20	20	.....	1	1	.....	2	2
526 accessorios não especificados para fição e tecelagem.....	»	26	41	67	18	40	64	39	105	144
527 machinas não especificadas para industria.....	»	175	133	308	8	28	26	6	35	41
Total.....	»	201	238	439	21	79	100	45	151	196
<b>Lavoura:</b>										
528 arados.....	Tons.	6	23	29	4	6	10	5	40	45
529 pontas de ago para arados.....	»	16	.....	16	1	1	2	.....	1	1
530 accessorios não especificados para arados.....	»	2	2	4	2	.....	2	4	1	5
531 machinas e aparelhos aratorios não especificados.....	»	6	18	24	.....	.....	.....	.....	1	1
532 debulhadores.....	»	38	5	41	22	7	29	4	1	5
533 semeadeiras.....	»	.....	1	1	1	.....	1	.....	.....	.....
534 ferramentas e utensilios agrarios.....	»	223	187	410	240	228	468	439	89	528
537 machinas não especificadas para lavoura.....	»	140	132	272	24	94	118	16	31	47
Total.....	»	429	368	797	294	336	630	468	164	632

VALOR EM CONTOS DE RÉIS									Unidade	MERCADORIAS
1929			1930			1931				
Nacionaes	Naciona- lisadas	Total	Nacionaes	Naciona- lisadas	Total	Nacionaes	Naciona- lisadas	Total		
12	14	26	20	4	24	21	6	27	Tons.	Louça, porcellana, vidro e crystal (continuação).
78	8	86	13	14	27	23	2	25	»	502 vidros polidos sem aço.
4.472	1.403	5.875	3.083	793	3.876	4.698	680	5.378	»	503 manufacturas de crystal.
2.764	519	3.283	2.087	519	2.606	2.057	482	2.539	»	506 manufacturas de louça e porcellana.
18.285	3.131	21.416	12.090	2.273	14.363	13.821	2.207	16.028	»	507 manufacturas de vidro não especificadas.
									»	Total.
										Machinas, aparelhos e accessorios, utensilios e ferramentas.
	195	195		285	285		559	559	Tons.	Cinematographia:
	18.157	18.157		12.607	12.607		10.008	10.008	»	508 aparelhos ou machinas cinematographicas.
							1.434	1.434	»	509 fitas cinematographicas.
	371	371		384	384	33	578	611	»	510 fitas para cinema fallantes.
									»	512 accessorios não especificados para cinematographia.
	13.723	13.723		13.276	13.276	33	12.579	12.612	»	Total.
	18	18		42	42		18	18	Tons.	Electricidade:
	304	304		175	175		233	233	»	513 carvão para electricidade.
2.126	884	3.010	1.113	1.578	2.691	1.078	1.637	2.715	»	514 dynamos e geradores electricos.
	1.011	1.011		837	837		429	429	»	515 lampadas electricas.
	434	434		344	344		436	436	»	516 motores electricos.
3.613	6.053	9.666	1.632	8.760	10.392	2.202	7.335	9.537	»	517 transformadores electricos.
5.739	8.704	14.443	2.745	11.736	14.481	3.280	10.088	13.368	»	520 machinas, aparelhos não especificados.
									»	Total.
	9	9		2	2				Tons.	Industria:
	32	32		32	32		94	94	»	521 cylindros para estamperia.
	89	89		6	6		22	22	»	522 teares.
200	380	580	153	359	512	272	434	706	»	525 machinas não especificadas para fiação e tecelagem.
128	668	796	27	191	218	66	198	264	»	526 accessorios não especificados para fiação e tecelagem.
328	1.184	1.512	180	590	770	338	748	1.086	»	527 machinas não especificadas para industria.
									»	Total.
	17	104	14	21	35	9	119	128	Tons.	Lavoura:
100		100	3	3	6	1	1	2	»	528 arados.
5	6	11	3	1	4	17	3	20	»	529 pontas de aço para arados.
									»	530 accessorios não especificados para arados.
83	123	211					2	2	»	531 machinas e aparelhos aratorios não especificados.
83	17	100	34	25	59	10	5	15	»	532 debulhadores.
	7	7	2		2				»	533 semeadeiras.
590	494	1.084	523	459	982	910	254	1.164	»	534 ferramentas e utensilios agrarios.
681	583	1.264	104	467	571	99	170	269	»	537 machinas não especificadas para lavoura.
1.559	1.322	2.881	683	976	1.659	1.046	554	1.600	»	Total.

## CLASSE III — ARTIGOS MANUFACTURADOS

MERCADORIAS	Unidade	QUANTIDADE								
		1929			1930			1931		
		Nacionaes	Naciona- lisadas	Total	Nacionaes	Naciona- lisadas	Total	Nacionaes	Naciona- lisadas	Total
<b>Diversas:</b>										
538 aeroplanos.....	Unidade		3	3		3	3		6	6
539 pertences para aeroplanos.....	Tons.		39	39		39	39		59	59
540 alambiques.....	»	5	1	6	2	1	3	7	1	8
541 balanças e pertences.....	»	209	14	223	78	18	91	148	8	156
542 bombas hydraulicas e accessorios.....	»	73	94	167	83	124	207	41	90	131
543 caldeiras.....	»	27	95	122	25	50	81	47	121	168
544 chocadeiras e creadeiras.....	»	1		1		1	1	1		1
545 guindastes.....	»		10	10		134	134		8	8
546 locomotivas e pertences.....	»		20	20		71	71		31	31
547 locomoveis e pertences.....	»		18	18		11	11		14	14
548 machinas para photographia.....	»		155	155		135	135		118	118
549 machinas de costura.....	»		200	200		148	148		122	122
550 machinas de escrever.....	»		67	67		28	28		35	35
551 machinas de contabilidade.....	»		43	43		26	26		17	17
552 moinhos de vento.....	»		7	7					1	1
553 machinas não especificadas.....	»	52	7	59	11	18	29	57	8	65
554 motores a vapor.....	»		2	2		1	1		1	1
555 motores a petroleo.....	»	15	42	57	1	52	53	1	32	33
556 motores não especificados.....	»	134	132	266	52	110	162	37	153	190
557 phardes maritimos.....	»	2	1	3	1		1		1	1
558 prensas de qualquer qualidade.....	»	19	24	43	6	6	12	12	7	19
559 elevadores e pertencos.....	»							11	4	15
562 ferramentas e utensilios.....	»	105	115	220	81	105	186	134	88	222
563 machinas e apparatus.....	»	1.337	2.065	3.402	667	1.036	1.703	591	1.458	2.049
Total.....	»	2.039	3.154	5.193	1.007	2.118	3.125	1.084	2.384	3.468
<b>Madeiras:</b>										
564 caixas abatidas.....	Tons.	1.076	7	1.083	626	2	628	702	6	708
565 cabos de vassoura.....	»	486		486	570		570	720		720
566 moveis e mobillias.....	»	2.308	57	2.365	1.513	45	1.558	1.318	56	1.374
567 palitos para mesa.....	»	12	7	19	6	8	14	6	7	13
568 pipas e tonsis vasios.....	»	2.087	473	2.560	1.105	244	1.439	1.878	137	2.015
569 rolhas de cortiça.....	»	85	12	97	62	20	82	81	22	103
570 tamancos.....	»	20		20	16		16	18		18
571 molduras.....	»	247	12	259	185	13	198	149	7	156
574 manufacturas não especificadas.....	»	940	66	1.006	2.602	129	2.731	1.298	85	1.383
Total.....	»	7.261	634	7.895	6.775	461	7.236	6.170	320	6.490
<b>Marfim, madreperola, tartaruga e outros despojos animaes:</b>										
575 manufacturas de barbatanas.....	Tons.	1		1						
576 manufacturas de chifres.....	»	26	7	33	3		3	2		2

CABOTAGEM

NACIONAES E NACIONALISADAS

JANEIRO A DEZEMBRO — 1929-1931

VALOR EM CONTOS DE RÉIS									Unidade	MERCADORIAS
1929			1930			1931				
Nacionaes	Naciona- lisadas	Total	Nacionaes	Naciona- lisadas	Total	Nacionaes	Naciona- lisadas	Total		
	103	103		105	105		230	230	Unidade	Diversas:
	1.226	1.226		1.409	1.409		2.373	2.373	Tons.	538 aeroplanos.
29	12	41	17	12	29	35	10	45	»	539 pertences para aeroplanos.
802	98	900	268	102	370	528	85	613	»	540 alambiques.
397	724	1.121	449	1.024	1.473	272	720	992	»	541 balanças e pertences.
83	218	301	59	138	197	116	579	695	»	542 bombas hydraulicas e accessorios.
4	1	5	1	4	5	4	5	9	»	543 caldeiras.
	45	45		176	176		27	27	»	544 chocadeiras e creadeiras.
	145	145		211	211		103	103	»	545 guindastes.
	71	71		37	37		55	55	»	546 locomotivas e pertences.
	2.407	2.407		2.313	2.313		2.146	2.146	»	547 locomoveis e pertences.
	1.562	1.562		1.171	1.171		1.096	1.096	»	548 machinas para photographia.
	1.604	1.604		729	729		823	823	»	549 machinas de costura.
	1.143	1.143		730	730		628	628	»	550 machinas de escrever.
	11	11					7	7	»	551 machinas de contabilidade.
196	43	239	63	93	156	213	56	269	»	552 moinhos de vento.
	4	4		10	10		4	4	»	553 moinhos não especificados.
107	406	513	30	287	317	7	313	320	»	554 motores a vapor.
1.049	1.012	2.061	378	1.370	1.748	239	1.436	1.675	»	555 motores a petroleo.
16	12	28	9	4	13		3	3	»	556 motores não especificados.
50	75	125	23	20	43	40	44	84	»	557 pharóes maritimos.
						55	16	71	»	558 prensas de qualquer qualidade.
798	684	1.482	413	697	1.110	585	611	1.196	»	559 elevadores e pertences.
8.490	9.058	17.557	2.863	6.239	9.102	3.398	7.727	11.125	»	562 ferramentas e utensilios.
12.090	20.664	32.754	4.573	16.881	21.454	5.492	19.097	24.589	»	563 machinas e apparatus.
									»	Total.
									»	Madeiras:
321	5	326	232	2	234	248	4	252	Tons.	564 caixas abatidas.
168		168	222		222	277		277	»	565 cabos de vassoura.
9.370	364	9.734	6.244	283	6.527	5.134	296	5.430	»	566 moveis e moblias.
68	46	114	27	54	81	27	46	73	»	567 palitos para mesa.
2.149	478	2.627	1.200	417	1.617	1.345	160	1.505	»	568 pipas e toneis vasios.
359	106	465	244	125	369	399	184	583	»	569 rolhas de cortiça.
80		80	50		56	47		47	»	570 tamancos.
655	75	730	528	109	637	444	50	494	»	571 molduras.
2.983	316	3.299	2.972	321	3.293	2.853	273	2.626	»	574 manufacturas não especificadas.
16.153	1.390	17.543	11.725	1.311	13.036	10.274	1.013	11.287	»	Total.
									»	Marfim, madreperola, tartaruga e outros despojos animaes:
2		2							Tons.	575 manufacturas de barbatanas.
41	5	46	5		5	28	8	36	»	576 manufacturas de chifres.

## CLASSE III — ARTIGOS MANUFATURADOS

MERCADORIAS	Unidade	QUANTIDADE									
		1929			1930			1931			
		Nacionais	Naciona- lisadas	Total	Nacionais	Naciona- lisadas	Total	Nacionais	Naciona- lisadas	Total	
Marfim, madreperola, tartaruga e outros despojos animaes (continuação).											
577	manufacturas de coral	Tons.		1	1					7	7
578	manufacturas de madreperola	»									
579	manufacturas de marfim	»	1		1						
580	manufacturas de osso	»	1		1						
581	manufacturas de tartaruga	»									
584	manufacturas de outros despojos animaes	»	2		2						
	Total	»	31	8	39	3		3	2	7	9
Nickel:											
587	manufacturas de nickel	Tons.	3		3	2		2			
	Total	»	3		3	2		2			
Oleos e graxas: Animaes:											
588	oleo de baleia	Tons.	102		102	103	1	104	100	1	107
589	oleo de mocotó	»	52		52	37		37	12		12
592	oleos não especificados (animaes)	»	135	7	142	140	18	167	91	41	132
593	graxa animal para lubrificação	»	85	10	101	255	4	259	332	8	340
	Total	»	374	23	397	544	23	567	541	50	591
Mineraes:											
594	gasolina	Tons.		15.350	15.350		17.270	17.270		20.485	20.485
595	graxa mineral para lubrificação	»		734	734		630	630		921	921
596	kerozone	»		5.282	5.282		5.075	5.075		6.804	6.804
597	oleo combustivel	»		5.842	5.842		5.700	5.700		5.750	5.750
598	oleo para fabricação de gaz	»		1	1					1	1
599	oleo para lubrificação	»	384	2.187	2.571	444	1.827	2.271	615	1.940	2.555
602	oleos não especificados (mineraes)	»		1.152	1.152		864	864		3.332	3.332
	Total	»	384	30.548	30.932	444	31.372	31.816	615	39.242	39.857
Vegetaes:											
603	oleo de caroço de algodão	Tons.	7.180		7.180	5.670		5.670	4.430		4.430
604	oleo de coco	»	1.432		1.432	1.068		1.068	2.608		2.608
605	oleo de colza	»									
606	oleo de copahyba	»	25		25	15		15	20		20
607	oleo de linhaça	»	442	88	530	348	79	427	708	50	818
608	oleo de mamona	»	146	12	158	105	14	119	189	10	149
611	oleos não especificados (vegetaes)	»	2.316	357	2.673	2.315	232	2.547	3.436	181	3.617
	Total	»	11.547	457	12.004	10.421	325	10.746	11.461	241	11.702
Ouro, prata e platina:											
612	joalheria e bijouteria de ouro	Grams.	1.000		1.000	4.730	1.100	5.830	100		190
613	joalheria e bijouteria de prata	»		455	455	900	3.500	4.400		1.915	1.915
614	joalheria e bijouteria de platina	»									
	Total	»	1.000	455	1.455	5.630	4.600	10.230	190	1.915	2.105



CABOTAGEM

NACIONAES E NACIONALISADAS

JANEIRO A DEZEMBRO — 1929-1931

VALOR EM CONTOS DE RÉIS									Unidade	MERCADORIAS
1929			1930			1931				
Nacionaes	Naciona- lisadas	Total	Nacionaes	Naciona- lisadas	Total	Nacionaes	Naciona- lisadas	Total		
	2	2					26	26	Tons.	Marfim, madreperola, tartaruga e outros despojos animaes (continuação).
				3	3				»	577 manufacturas de coral.
14		14		1	1				»	578 manufacturas de madreperola.
26		26							»	579 manufacturas de marfim.
									»	580 manufacturas de osso.
13		13	1		1				»	581 manufacturas de tartaruga.
96	7	103	6	4	10	28	34	62	»	584 manufacturas de outros despojos animaes.
									»	Total.
										Nickel.
28	1	20	31	4	35	3	1	4	Tons.	587 manufacturas de nickel.
28	1	29	31	4	35	3	1	4	»	Total.
										Oleos e graxas.
										Animaes:
202		202	237	1	238	227	2	229	Tons.	588 oleo de baleia.
94		94	85		85	22		22	»	589 oleo de mocotó.
231	8	239	279	27	306	140	57	197	»	592 oleos não especificados (animaes).
144	16	160	443	10	453	492	10	502	»	593 graxa animal para lubrificação.
671	24	695	1.044	38	1.082	881	69	950	»	Total.
	10.987	10.987		24.581	24.581		29.779	29.779	Tons.	Mineraes:
	1.089	1.089		1.020	1.020		1.400	1.400	»	594 gazolina.
	4.569	4.569		4.598	4.598		6.855	6.855	»	595 graxa mineral para lubrificação.
	3.505	3.505		3.658	3.658		3.466	3.466	»	596 kerozene.
	1	1					2	2	»	597 oleo combustivel.
563	2.586	3.149	684	2.386	3.070	931	2.829	3.760	»	598 oleo para fabricação de gaz.
	1.148	1.148		1.279	1.279		4.665	4.665	»	599 oleo para lubrificação.
563	32.885	33.448	684	37.522	38.206	931	48.996	49.927	»	602 oleos não especificados (mineraes)
									»	Total.
										Vegetaes:
9.525		0.525	0.438		0.438	5.532		5.532	Tons.	603 oleo de caroço de algodão
2.360		2.360	3.244		3.244	3.871		3.871	»	604 oleo de coco.
									»	605 oleo de colza.
74		74	35		35	35		35	»	606 oleo de copahyba.
976	236	1.212	946	230	1.176	2.174	134	2.308	»	607 oleo de linhaça.
145	13	158	124	11	135	165	12	177	»	608 oleo de mamona.
3.450	495	3.945	3.352	457	3.809	4.815	237	5.052	»	611 oleos não especificados (vegetaes).
16.530	744	17.274	14.139	698	14.837	16.592	433	17.025	»	Total.
										Ouro, prata e platina:
8		8	14	4	18	8		8	Grams.	612 joalheria e bijouteria de ouro.
	1	1	1	3	4		12	12	»	613 joalheria e bijouteria de prata.
									»	614 joalheria e bijouteria de platina.
8	1	9	15	7	22	8	12	20	»	Total.

## CLASSE III — ARTIGOS MANUFACTURADOS

MERCADORIAS	Unidade	QUANTIDADE								
		1929			1930			1931		
		Nacionais	Naciona- lisadas	Total	Nacionais	Naciona- lisadas	Total	Nacionais	Naciona- lisadas	Total
<b>Palha, esparto e outras materias filamentosas:</b>										
618 chapéus de palha.....	Tons.	452	3	455	310	2	318	400	5	495
619 cordoalha.....	»	727	39	766	522	24	546	630	33	663
620 escovas.....	»	0	1	7	4		4	0		0
621 esteiras e capachos.....	»	222	2	224	194	2	196	180	2	182
622 tecidos de seda vegetal.....	»	1		1						
623 vassouras.....	»	246	1	247	146	3	149	232	1	233
624 manufacturas não especificadas de seda vegetal.....	»	1	1	2	3	1	4	3		3
628 manufacturas não especificadas.....	»	949	12	961	424	20	444	143	8	151
Total.....	»	2.604	59	2.663	1.609	52	1.661	1.684	49	1.733
<b>Papel e suas applicações:</b>										
629 cartas de jogar.....	Tons.	0		0	2		2	5		5
630 estampas e desenhos.....	»	46	1	47	27	3	30	21	2	23
631 livros impressos.....	»	267	76	343	200	61	261	196	56	252
632 obras impressas.....	»	958	51	1.009	781	82	863	729	119	848
633 papel para cigarros.....	»	54	108	162	88	52	140	53	70	123
634 papel para embrulho.....	»	8.172	155	8.327	6.920	85	7.005	6.873	32	6.905
635 papel para escrever.....	»	760	83	843	501	35	536	491	29	520
636 papel para forração de casa.....	»	16	1	17	5		5	11	2	13
637 papel para impressão.....	»	1.895	305	2.200	1.335	213	1.548	2.051	183	2.234
638 papel para usos não especificados.....	»	8.206	525	8.731	7.902	529	8.431	7.615	355	7.970
639 papelão e cartão.....	»	2.322	00	2.322	2.317	50	2.367	1.821	47	1.868
643 manufacturas não especificadas.....	»	905	75	980	1.038	25	1.063	906	40	946
Total.....	»	23.607	1.440	25.047	21.206	1.135	22.341	20.772	935	21.707
<b>Pedras, terras e outros mineraes semelhantes:</b>										
644 canos e tubos.....	Tons.	2.001	474	2.475	935	12	947	180		180
645 ladrilhos e azulejos.....	»	550	105	655	308	118	421	379	08	447
646 louça de barro.....	»	219	2	221	145		145	205	3	208
647 marmore em obras.....	»	27	0	36	47	40	87	18	11	29
648 telhas de amiantho.....	»		2	2		9	9		14	14
649 manufacturas não especificadas de amiantho.....	»	9	6	15	11	15	26	3	14	17
650 telhas de barro.....	»	2.870	35	2.905	2.875	5	2.880	898	15	913
651 tijolos de arear.....	»	30	6	36	70	6	76	31	3	34
652 tijolos para construção.....	»	173	177	350	202		202	244	00	304
653 tijolos refractarios.....	»	150	38	188	66	15	81	318	5	323
657 manufacturas não especificadas.....	»	345	37	382	231	29	260	179	27	200
Total.....	»	6.374	891	7.265	4.885	249	5.134	2.455	220	2.675

VALOR EM CONTOS DE RÉIS									Unidade	MERCADORIAS
1929			1930			1931				
Nacionais	Nacionalisadas	Total	Nacionais	Nacionalisadas	Total	Nacionais	Nacionalisadas	Total		
<b>Palha, esparto e outras materias filamentosas:</b>										
3.918	32	3.950	2.325	21	2.346	2.549	37	2.586	Tons.	618 chapéos de palha.
2.213	179	2.392	1.848	93	1.941	1.843	177	2.020	»	619 cordoalha.
52	1	53	21	1	22	19	4	23	»	620 escovas.
318	13	331	207	16	223	201	9	210	»	621 esteiras e capachos.
28	.....	28	1	.....	1	.....	2	2	»	622 tecidos de seda vegetal.
253	5	258	176	8	184	196	3	199	»	623 vassouras.
28	6	34	107	10	117	62	3	65	»	624 manufacturas não especificadas de seda vegetal.
939	72	1.011	550	40	599	327	29	356	»	628 manufacturas não especificadas.
7.749	308	8.057	5.244	189	5.433	5.197	264	5.461	»	Total.
<b>Papel e suas applicações:</b>										
238	.....	238	71	.....	71	186	.....	186	Tons.	629 cartas de jogar.
510	25	544	310	61	371	236	21	257	»	630 estampas e desenhos.
2.258	685	2.943	1.480	500	2.070	1.290	580	1.870	»	631 livros impressos.
5.728	262	5.990	4.412	404	4.816	3.983	456	4.439	»	632 obras impressas.
293	565	858	493	284	777	347	429	776	»	633 papel para cigarros.
12.345	351	12.696	9.122	174	9.296	9.156	94	9.250	»	634 papel para embrulho.
2.278	252	2.530	1.538	134	1.672	1.391	141	1.532	»	635 papel para escrever.
69	15	84	28	1	29	43	63	106	»	636 papel para forração de casa.
3.801	573	4.374	2.263	294	2.557	3.804	335	4.139	»	637 papel para impressão.
15.593	1.448	17.041	12.516	1.438	13.954	14.327	1.133	15.460	»	638 papel para usos não especificados.
3.022	156	3.178	2.460	155	2.615	2.103	202	2.305	»	639 papelão e cartão.
3.439	167	3.606	3.880	133	4.013	3.351	121	3.472	»	643 manufacturas não especificadas.
49.583	4.499	54.082	38.573	3.668	42.241	40.217	3.575	43.792	»	Total.
<b>Pedras, terras e outros mineraes semelhantes:</b>										
853	271	1.124	391	4	395	63	.....	63	Tons.	644 canos e tubos.
544	175	719	279	171	450	453	148	601	»	645 ladrilhos e azulejos.
500	4	504	271	1	272	359	20	379	»	646 louça de barro.
63	37	100	156	59	215	58	40	98	»	647 mormore em obras.
.....	3	3	.....	12	12	.....	11	11	»	648 telhas de amiantho.
31	60	91	38	75	113	33	106	139	»	649 manufacturas não especificadas de amiantho.
849	46	895	746	8	754	123	5	128	»	650 telhas de barro.
51	7	58	96	15	111	32	3	35	»	651 tijolos de arear.
19	4	23	18	.....	18	21	4	25	»	652 tijolos para construção
27	16	43	13	0	19	64	3	67	»	653 tijolos refractarios.
445	134	579	384	138	522	238	83	321	»	657 manufacturas não especificadas.
3.382	757	4.139	2.392	489	2.881	1.444	423	1.867	»	Total.

## CLASSE III — ARTIGOS MANUFACTURADOS

MERCADORIAS	Unidade	QUANTIDADE									
		1929			1930			1931			
		Nacionais	Nacionalizadas	Total	Nacionais	Nacionalizadas	Total	Nacionais	Nacionalizadas	Total	
<b>Peltes e couros:</b>											
658	bolsas sacco e indispensaveis.....	Tons.	29	1	30	11	1	12	6	.....	6
659	calçado.....	»	2.425	24	2.449	1.707	23	1.730	1.763	13	1.776
660	correias para machinas.....	»	55	23	78	32	16	48	47	12	59
661	malas.....	»	41	3	44	18	1	19	20	1	27
662	pellegos.....	»	20	5	25	26	1	27	15	.....	15
663	sellins e sellas.....	»	32	1	33	27	.....	27	19	.....	19
664	arreios não especificados.....	»	21	.....	21	5	.....	5	15	3	18
668	manufacturas não especificadas.....	»	392	11	403	300	18	318	225	10	235
	<b>Total.....</b>	»	<b>3.015</b>	<b>68</b>	<b>3.083</b>	<b>2.126</b>	<b>60</b>	<b>2.186</b>	<b>2.116</b>	<b>39</b>	<b>2.155</b>
<b>Perfumaria e artigos de tinturaria, pintura e outros usos:</b>											
669	graxa para calçado.....	Tons.	213	12	225	197	13	210	251	9	260
670	lança-perfume.....	»	514	12	526	487	77	564	200	3	203
671	perfumarias.....	»	1.181	60	1.241	961	71	1.032	1.021	55	1.076
672	sabonetes perfumados.....	»	720	9	729	677	5	682	735	17	752
673	tintas para escrever.....	»	229	3	232	223	9	232	153	3	156
674	tintas preparadas a agua.....	»	161	2	163	.....	5	5	4	9	13
675	tintas preparadas a oleo.....	»	119	44	163	70	20	90	83	9	92
676	tintas preparadas não especificadas.....	»	662	95	757	437	119	556	373	84	457
677	tinta para impressão.....	»	19	11	30	8	10	18	4	7	11
678	vernizes de qualquer qualidade.....	»	24	17	41	30	8	38	17	13	30
	<b>Total.....</b>	»	<b>3.842</b>	<b>265</b>	<b>4.107</b>	<b>3.096</b>	<b>337</b>	<b>3.433</b>	<b>2.841</b>	<b>209</b>	<b>3.050</b>
<b>Productos chimicos, drogas e especialidades pharmaceuticas:</b>											
682	acido acetico.....	Tons.	1	10	11	6	14	20	3	0	12
683	acido nitrico.....	»	13	5	18	15	4	19	9	1	10
684	acido sulphurico.....	»	490	109	599	528	76	604	546	49	595
685	acido tannico (tannino).....	»	455	26	481	569	9	578	384	41	425
686	acidos não especificados.....	»	1.107	135	1.242	894	96	990	857	69	926
687	adubos chimicos.....	»	885	207	1.092	419	63	482	198	163	361
688	aguas mineraes.....	»	7	.....	7	3	.....	3	10	1	11
689	benzina.....	»	.....	3	3	.....	5	5	.....	5	5
690	carbureto de calcio.....	»	2.118	179	2.297	1.518	166	1.684	1.469	65	1.534
691	caseina.....	»	2	.....	2	6	.....	6	0	.....	9
692	capsulas e drageas.....	»	9	1	10	23	1	24	18	3	21
693	chlorureto de cal.....	»	39	24	63	7	38	45	13	41	59
694	chlorureto de ethyl.....	»	.....	.....	.....	.....	.....	.....	.....	.....	.....
695	creolina e similares.....	»	486	23	509	431	26	457	690	20	710
696	formicidas e insecticidas.....	»	201	62	263	195	172	367	365	85	450
697	glycerina.....	»	97	13	110	139	24	163	221	11	232

## CABOTAGEM

## NACIONAES E NACIONALISADAS

JANEIRO A DEZEMBRO — 1929-1931

VALOR EM CONTOS DE RÉIS									Unidade	MERCADORIAS
1929			1930			1931				
Nacionais	Nacionalisadas	Total	Nacionais	Nacionalisadas	Total	Nacionais	Nacionalisadas	Total		
817	19	836	219	18	237	88	2	90	Tons.	Peltes e couros:
37.703	475	38.178	25.274	430	25.704	25.701	298	25.999	»	658 bolsas, saccos e indispensaveis.
890	326	1.216	449	300	749	683	282	965	»	659 calçado.
396	45	441	148	16	164	105	14	209	»	660 correias para machinas.
101	38	220	131	7	138	90	1	91	»	661 malas.
327	5	332	200	1	261	136	3	139	»	662 pellegos.
177	5	182	38	.....	38	84	14	98	»	663 scellins e sellas.
5.438	310	5.748	3.574	367	3.941	2.644	235	2.879	»	664 arreios não especificados.
45.939	1.223	47.162	30.093	1.139	31.232	29.621	849	30.470	»	668 manufacturas não especificadas.
										Total.
										Perfumaria e artigos de tinturaria, pintura e outros usos:
752	68	820	639	65	704	893	55	948	Tons.	669 graxa para calçado.
5.849	153	6.002	5.505	672	6.177	1.895	30	1.925	»	670 lança-perfume.
11.303	1.144	12.537	8.612	1.658	10.270	9.083	1.212	10.295	»	671 perfumarias.
4.396	67	4.463	4.047	49	4.096	4.364	73	4.437	»	672 sabonetes perfumados.
490	12	502	464	33	497	322	10	332	»	673 tintas para escrever.
104	8	172	1	59	60	20	31	51	»	674 tintas preparadas a agua.
377	138	515	218	101	319	283	57	340	»	675 tintas preparadas a oleo.
1.941	378	2.319	1.241	514	1.755	1.141	415	1.556	»	676 tintas preparadas não especificadas.
63	62	125	23	52	75	18	47	65	»	677 tinta para impressão.
101	81	182	93	69	162	70	112	182	»	678 vernizes de qualquer qualidade.
25.526	2.111	27.637	20.843	3.272	24.115	18.089	2.042	20.131	»	Total.
										Productos chimicos, drogas e especialidades pharmaceuticas:
3	26	29	17	28	45	11	26	37	Tons.	682 acido acetico.
24	7	31	37	13	50	22	3	25	»	683 acido nitrico.
409	132	541	389	75	464	444	57	501	»	684 acido sulphurico.
317	41	358	343	12	355	508	57	565	»	685 acido tannico (tannino).
1.423	265	1.688	1.124	288	1.412	1.258	245	1.503	»	686 acidos não especificados.
239	181	370	213	35	248	74	101	175	»	687 adubos chimicos.
10	.....	10	4	.....	4	17	1	18	»	688 aguas mineraes.
.....	6	6	.....	13	13	.....	12	12	»	689 benzina.
2.515	262	2.777	1.970	241	2.211	1.936	131	2.067	»	690 carbureto de calcio.
6	.....	6	20	.....	20	24	.....	24	»	691 caseina.
320	13	333	443	35	478	507	70	577	»	692 capsulas e drageas.
50	35	85	16	53	69	25	123	148	»	693 chlorureto de cal.
.....	.....	.....	.....	.....	.....	.....	.....	.....	»	694 chlorureto de ethyla.
796	93	889	624	85	709	1.002	75	1.077	»	695 creolinas e similares.
1.131	255	1.386	877	618	1.495	1.765	410	2.175	»	696 formicidas e insecticidas.
382	20	382	388	47	435	533	13	566	»	697 glycerina.

## CLASSE III — ARTIGOS MANUFACTURADOS

MERCADORIAS	Unidade	QUANTIDADE									
		1929			1930			1931			
		Nacionais	Naciona- lisadas	Total	Nacionais	Naciona- lisadas	Total	Nacionais	Naciona- lisadas	Total	
<b>Productos chimicos, drogas e especialidades pharmaceuticas (continuação).</b>											
698	oleo de fígado de bacalhão.....	Tons.	147	5	152	08	2	100	47	1	48
699	oleo de ricino.....	»	340	5	354	208	4	302	314	8	317
700	oxigenio.....	»	485	43	528	611	21	632	564	15	579
701	potassa caustica.....	»									
702	sabão e sabonete medicinaes.....	»	5	1	6	8		8	9		9
703	soda caustica.....	»	131	881	1.012	44	970	1.023	236	1.213	1.449
704	sulfureto de carbono (puro).....	»	27	1	28	3	1	4	17	2	19
705	vaselina.....	»	27	10	37	20	28	57	18	3	21
706	xaropes medicinaes.....	»	60	2	71	05		65	81	1	82
710	não especificados.....	»	7.527	2.044	9.571	5.436	1.974	7.410	6.443	1.732	8.175
	<b>Total.....</b>	»	<b>14.677</b>	<b>3.789</b>	<b>18.466</b>	<b>11.345</b>	<b>3.703</b>	<b>15.048</b>	<b>13.026</b>	<b>3.533</b>	<b>16.559</b>
<b>Seda com ou sem mescla:</b>											
711	fitas.....	Tons.	18	1	19	8	2	10	8	2	10
712	gravatas.....	»	24	1	25	13	1	14	0	5	14
713	passamanaria de seda.....	»	1		1					3	3
714	rendas e entremeios.....	»	1		1						
715	roupas feitas.....	»	6	1	7	7		7	1		1
716	tecidos.....	»	282	20	302	205	22	227	02	17	109
720	manufacturas não especificadas.....	»	51	3	54	09	4	73	75	3	78
	<b>Total.....</b>	»	<b>383</b>	<b>26</b>	<b>409</b>	<b>302</b>	<b>29</b>	<b>331</b>	<b>185</b>	<b>30</b>	<b>215</b>
<b>Varios artigos:</b>											
721	alpercatas.....	Tons.	72		72	27		27	28		28
722	amostras de qualquer qualidade.....	»	204	35	239	177	30	216	108	34	202
723	apparelhos gymnasticos.....	»	28	4	32	16	3	19	12	3	15
724	apparelhos sanitarios.....	»	241	37	278	234	25	259	235	19	254
725	artigos para armarinho.....	»	065	285	1.250	070	248	027	1.105	279	1.384
726	artigos para escriptorios.....	»	1.431	225	1.656	1.109	130	1.338	1.303	102	1.465
727	artigos para iluminação a gaz.....	»	64	16	80	33	15	48	13	19	32
728	barcos e embarcações miudas.....	»	68	3	71	23	11	34	124	13	137
729	barracas para acampamentos.....	»	1		1	3	1	4	1		1
730	bengalas.....	»	6	1	7	2	1	3	2	1	3
731	bilhares e accessorios.....	»	187	23	210	220	33	262	135	62	197
732	botões de qualquer qualidade.....	»	117	8	125	49	12	61	66	13	79
733	brinquedos (exclusivo de borracha).....	»	69	39	108	66	31	97	56	33	89
734	cachimbos e piteiras.....	»	140	9	149	83	5	88	37	7	44
735	caixas frigorificas.....	»	97	13	110	36	30	66	27	31	58
736	caixas e bocetas.....	»	57	7	64	36	4	40	40	1	60
737	canoítilhos e vidrilhos.....	»	2		2	1	2	3	10	3	13
738	carteiras e porta-moedas.....	»	11		11	14		14	61		61
739	carvão vegetal.....	»	56		56	41	4	45	24		24

CABOTAGEM

NACIONAES E NACIONALISADAS

JANEIRO A DEZEMBRO — 1929-1931

VALOR EM CONTOS DE RÉIS									Unidade	MERCADORIAS
1929			1930			1931				
Nacionaes	Naciona- lisadas	Total	Nacionaes	Naciona- lisadas	Total	Nacionaes	Naciona- lisadas	Total		
										Productos chimicos, drogas e especialidades phar- maceuticas (continuação).
888	8	896	484	15	499	313	6	319	Tons.	698 oleo de figado de bacalhão.
603	9	612	497	9	506	528	8	536	»	699 oleo de ricino.
1.785	98	1.883	1.972	70	2.042	1.615	41	1.656	»	700 oxigeneo.
11	4	15	38	.....	33	30	.....	30	»	701 potassa caustica.
163	955	1.118	47	1.253	1.300	358	1.875	2.233	»	702 sabão e sabonetes medicinaes.
45	2	47	5	1	6	30	5	35	»	703 soda caustica.
97	40	137	109	97	206	69	13	82	»	704 sulfureto de carbono (puro).
331	18	349	323	7	330	349	7	356	»	705 vaselina.
52.106	9.187	61.293	37.520	12.127	49.647	38.974	14.525	53.499	»	706 xaropes medicinaes.
63.634	11.607	75.241	47.455	15.122	62.577	50.412	17.804	68.216	»	710 não especificados.
										Total.
										Seda com ou sem mescla:
1.156	64	1.220	486	90	576	566	67	633	Tons.	711 fitas.
1.472	33	1.505	801	38	929	586	125	711	»	712 gravatas.
27	.....	27	9	2	11	15	5	20	»	713 passamanaria de seda.
25	.....	25	2	1	3	5	.....	5	»	714 rendas e entremeios.
303	77	380	285	13	298	24	5	29	»	715 roupas feitas.
10.335	882	11.217	7.911	1.008	8.917	5.464	962	6.426	»	716 tecidos.
2.238	131	2.369	2.402	72	2.474	2.459	128	2.587	»	720 manufacturas não especificadas.
15.556	1.187	16.743	11.986	1.222	13.208	9.119	1.292	10.411	»	Total.
										Varios artigos:
705	1	706	282	.....	282	224	4	228	Tons.	721 alpercatas.
1.454	237	1.691	1.510	310	1.820	1.018	195	1.213	»	722 amostras de qualquer qualidade.
392	85	477	211	64	275	161	93	254	»	723 apparatus gymnasticos.
658	127	785	603	108	711	677	105	782	»	724 apparatus sanitarios.
22.154	6.853	29.007	15.688	3.343	19.031	18.771	6.373	25.144	»	725 artigos para armarinho.
6.577	1.267	7.844	4.937	958	5.895	5.401	1.128	6.529	»	726 artigos para escriptorios.
490	205	695	280	126	406	103	172	275	»	727 artigos para iluminação a gaz.
353	50	403	134	90	233	171	69	240	»	728 barcos e embarcações miudas.
7	.....	7	47	7	54	5	3	8	»	729 barracas para acampamentos.
99	33	132	27	20	47	26	19	45	»	730 bengales.
1.343	158	1.501	1.391	217	1.608	744	287	1.031	»	731 bilhares e accessorios.
2.180	257	2.437	981	322	1.303	959	320	1.279	»	732 botões de qualquer qualidade.
651	568	1.219	457	404	861	442	493	935	»	733 brinquedos (exclusive os de borracha).
641	90	731	409	79	488	217	86	303	»	734 cachimbos e piteiras.
401	109	510	123	153	276	126	295	421	»	735 caixas frigorificas.
236	11	247	134	12	146	191	9	200	»	736 caixas e bocetas.
58	10	68	51	45	96	206	82	288	»	737 canotilhos e vidrilho.
121	.....	121	179	10	189	497	5	502	»	738 carteiras e porta-moedas.
26	.....	26	47	6	53	20	.....	20	»	739 carvão vegetal.

## CLASSE III — ARTIGOS MANUFACTURADOS

MERCADORIAS	Unidade	QUANTIDADE									
		1929			1930			1931			
		Nacionais	Naciona- lisadas	Total	Nacionais	Naciona- lisadas	Total	Nacionais	Naciona- lisadas	Total	
Varios artigos (continuação)											
740	chapéus não especificados de cabeça.....	Tons.	850	24	883	391	7	398	437	5	442
741	chapéus de chuva ou sol.....	»	99	14	113	63	3	66	63	6	69
742	chicotes.....	»	1		1	1		1			
743	despertadores.....	»	3	5	8	1	5	6	1	1	2
744	dynamite.....	»	24	16	40	30	12	42	3	12	15
745	estopim.....	»	10	3	13		2	2	2	1	3
746	explosivos não especificados.....	»	130	7	146	37	2	39	31	5	36
747	espartilhos.....	»									
748	flores artificiaes.....	»	119	2	121	82	2	84	53	1	54
749	fogos de arteificio.....	»	36		36	50		50	47		47
750	imagens.....	»	31	4	35	23	7	30	25	1	26
751	lamparinas.....	»	1		1	2		2	1		1
752	leques.....	»	10		10	1	1	2	1		1
753	lixa de qualquer qualidade.....	»	146	6	152	80	6	86	121	6	127
754	manufacturas de celluloides.....	»	2	1	3	3	4	7	2	3	5
755	navios a vapor e á vela.....	Unidade		1	1				1		1
756	objectos indigenas.....	Tons.	95		95	6		6	2		2
757	parafina.....	»	4	9	13	7	30	37	15	17	32
758	phosphoros.....	»	5.440	58	5.498	4.541	21	4.562	2.548	6	2.554
759	polvilho.....	»	3.111	37	3.148	3.005	34	4.029	5.275	36	5.311
760	polvora para arrebentação de pedras.....	»	3		3	7		7	100		100
761	quadros e espelhos com molduras.....	»	223	22	245	125	17	142	116	29	145
762	relogios de algibeira.....	»		2	2		1	1		2	2
763	relogios de parede e de mesa.....	»		27	27		15	15		10	10
764	ruberoide em chapas e lençol.....	»		18	18		23	23		25	25
765	sabão e saponaceos sem perfume.....	»	6.965	151	7.116	5.335	204	5.539	5.905	123	6.028
766	especimens para museu.....	»	3		3	2		2			
767	velas de cera animal.....	»	40		40	37	1	38	28	1	29
768	velas de carnaúba.....	»	14		14	4		4			
769	velas de espermacete e stearina.....	»	2.141	14	2.155	2.197	5	2.202	1.874	5	1.879
770	velas de sebo.....	»	22		22	28		28	30		30
771	véos incandescentes.....	»									
772	margarina.....	»	29		29	56	5	61	500	6	506
773	pentes de qualquer qualidade.....	»	43	1	44	36	4	40	17	1	18
774	lanternas para vehiculos.....	»	1	2	3	1	2	3	1	2	3
775	congoieum e linoleum.....	»	28	119	147	9	35	44	3	59	62
776	objectos de uso.....	»							146	20	166
777	varios artigos não especificados.....	»	2.872	1.024	3.896	3.916	436	4.352	3.888	417	4.305
	Total de varios artigos.....	»	26.330	2.272	28.602	24.014	1.487	25.501	24.760	1.480	26.240
	Total da classe III — Art. manufacturados	»	196.809	83.613	280.422	165.306	70.523	225.829	169.891	71.457	241.348



## NACIONAES E NACIONALISADAS

JANEIRO A DEZEMBRO — 1929-1931

VALOR EM CONTOS DE RÉIS									Unidade	MERCADORIAS
1929			1930			1931				
Nacionaes	Naciona- lisadas	Total	Nacionaes	Naciona- lisadas	Total	Nacionaes	Naciona- lisadas	Total		
21.206	378	21.584	11.770	196	11.966	9.980	174	10.154	Tons.	Varios artigos (continuação)
2.227	242	2.469	1.281	73	1.354	1.350	126	1.476	»	740 chapéos não especificados, de cabeça.
7	.....	7	3	.....	3	.....	.....	.....	»	741 chapéos de chuva ou sol.
44	66	110	20	66	86	18	15	33	»	742 chicotes.
243	140	389	265	121	386	25	101	126	»	743 despertadores.
90	38	128	.....	22	22	11	25	36	»	744 dynamite.
832	38	870	364	6	370	197	52	249	»	745 estopim.
.....	.....	.....	.....	.....	.....	.....	.....	.....	»	746 explosivos não especificados
606	21	627	370	16	386	261	10	271	»	747 espartilhos.
188	.....	188	333	.....	333	283	3	286	»	748 flores artificiaes.
199	20	219	164	35	199	108	14	182	»	749 fogos de artificio.
3	.....	3	5	2	7	5	3	8	»	750 imagens.
127	.....	127	30	29	59	31	5	36	»	751 lamparinas.
403	31	434	205	48	253	265	41	306	»	752 leques.
70	30	100	35	79	114	44	112	156	»	753 lixa de qualquer qualidade.
.....	50	50	.....	.....	.....	30	.....	30	Unidade	754 manufacturas de celluloido.
75	.....	75	5	.....	5	2	.....	2	Tons.	755 navios a vapor e á vela.
18	30	48	32	84	116	48	77	125	»	756 objectos indigenas.
26.018	299	26.315	22.367	100	22.467	18.808	54	18.862	»	757 parafina.
2.196	54	2.250	2.023	78	2.701	3.173	57	3.230	»	758 phosphoros.
17	.....	17	9	.....	9	116	.....	116	»	759 polvilho.
1.450	140	1.590	738	129	867	669	130	805	»	760 polvora para arrebentação de pedras.
.....	56	56	.....	30	30	.....	29	29	»	761 quadros e espelhos com molduras.
.....	292	292	.....	126	126	.....	104	104	»	762 relógios de algibeira.
.....	33	33	.....	30	30	.....	71	71	»	763 relógios de parede e de mesa.
8.271	210	8.481	5.874	323	6.197	6.900	206	7.006	»	764 ruberoide em chapas e lençol.
7	.....	7	26	2	28	3	.....	3	»	765 sabão e saponaccos sem perfume.
220	2	222	196	5	201	149	2	151	»	766 especimens para museu.
56	.....	56	19	.....	19	.....	.....	.....	»	767 velas de cêra animal.
6.098	45	6.143	7.225	20	7.245	6.211	22	6.233	»	768 velas de carnaúba.
50	.....	50	76	.....	76	75	.....	75	»	769 velas de espermacete e stearina.
.....	3	3	.....	.....	.....	3	.....	3	»	770 velas de sebo.
76	1	77	278	16	294	2.278	28	2.306	»	771 vãos incandescentes.
935	14	949	820	53	873	373	14	387	»	772 margarina.
12	34	46	21	17	38	4	10	23	»	773 pentes de qualquer qualidade.
181	433	614	44	145	189	30	214	244	»	774 lanternas para vehiculos.
.....	.....	.....	.....	.....	.....	663	156	819	»	775 congoleum e linoleum.
10.866	4.172	15.038	10.118	2.831	12.949	12.713	2.307	15.020	»	776 objectos de uso.
121.333	16.939	138.272	92.807	10.971	103.778	94.745	13.915	108.660	»	777 varios artigos não especificados.
<b>1.031.768</b>	<b>268.310</b>	<b>1.300.078</b>	<b>746.669</b>	<b>232.661</b>	<b>979.330</b>	<b>859.824</b>	<b>239.419</b>	<b>1.099.242</b>	»	<b>Total de varios artigos</b>
										<b>Total da classe III — Art. manufacturados</b>

## CLASSE IV — ARTIGOS DESTINADOS A ALIMENTAÇÃO E FORRAGENS

MERCADORIAS	Unidade	QUANTIDADE									
		1929			1930			1931			
		Nacionais	Nacionalizadas	Total	Nacionais	Nacionalizadas	Total	Nacionais	Nacionalizadas	Total	
CLASSE IV — Artigos destinados à alimentação e forragens.											
Artigos destinados à alimentação:											
Bebidas:											
778	aguardente.....	Tons.	5.708	18	5.716	4.082	14	4.096	2.571	4	2.575
779	aguas minerais de mesa.....	»	3.331	33	3.364	2.187	17	2.204	1.971	23	1.994
780	cerveja.....	»	28.808	224	29.032	17.916	188	18.104	13.374	90	13.464
781	licores.....	»	266	1	267	86	2	88	151	1	152
782	suoco de uvas.....	»	64	18	82	25	33	58	22	11	33
783	vermuth, bitter e semelhantes.....	»	144	119	263	39	104	143	66	48	114
784	Champagne e outros vinhos espumantes.....	»	9	11	20	1	6	7	7	3	10
785	vinhos finos (Porto e semelhantes).....	»	40	56	96	30	41	71	128	30	158
786	vinhos comuns de mesa.....	»	16.778	293	17.066	14.614	247	14.861	25.079	169	25.848
787	vinhos de fructas.....	»	144	2	146	170	3	173	71	2	73
788	xaropes de fructas.....	»	20		20	47		47	14		14
789	bebidas alcoolicas não especificadas.....	»	747	82	829	492	104	596	344	52	396
793	outras bebidas não especificadas.....	»	5.063	84	5.147	3.654	87	3.741	2.859	90	2.949
	Total.....	»	61.112	936	62.048	43.343	846	44.189	47.257	523	47.780
Cereaes, farinhas e grãos alimenticios:											
794	arroz com casca.....	Tons.	227		227	40		40	9		9
795	arroz sem casca.....	»	75.425	161	75.586	82.716	19	82.735	61.845	228	62.073
796	aveia.....	»	47	12	59	40	2	42	76	7	83
797	cangica.....	»	42		42	160		160	83		83
798	cevada (exclusive cevada torrefacta).....	»	270	324	594	105	145	250	84	201	285
799	farinha de araruta.....	»	100	1	101	73	1	74	98	1	99
800	farinha de arroz.....	»				91		91	2		2
801	farinha de aveia.....	»	13	15	28	15	25	40	70	4	74
802	farinha de mandioca.....	»	57.444		57.444	44.767		44.767	55.025		55.025
803	farinha de milho.....	»	79	5	84	407	3	410	1.561	2	1.563
804	farinha de tapioca.....	»	260		260	243		243	303		303
805	farinha de trigo.....	»	87.630	2.342	89.972	63.360	2.568	65.928	65.711	3.715	69.426
808	farinhas e feculas não especificadas.....	»	1.583	16	1.599	1.040	136	1.176	1.308	22	1.330
809	favas.....	»	3	7	10						
810	feijão preto.....	»	37.567		37.567	32.714		32.714	46.619		46.619
811	feijão de cores.....	»	7.109	12	7.121	3.733		3.733	2.152		2.152
812	milho.....	»	15.167	14	15.181	18.827	51	18.878	18.398	41	18.439
813	trigo em grão.....	»	103	1.004	1.107	26	7	33	77	270	347
817	cereaes e grãos alimenticios não especificados.....	»	675	45	720	1.864	42	1.906	2.481	34	2.515
	Total.....	»	283.744	3.958	287.702	250.221	2.999	253.220	256.502	4.525	261.027

## NACIONAES E NACIONALISADAS

JANEIRO A DEZEMBRO — 1929-1931

VALOR EM CONTOS DE RÉIS									Unidade	MERCADORIAS
1929			1930			1931				
Nacionais	Nacionalizadas	Total	Nacionais	Nacionalizadas	Total	Nacionais	Nacionalizadas	Total		
										CLASSE IV — Artigos destinados á alimentação e forragens.
										Artigos destinados á alimentação:
										Bebidas:
5.858	50	5.908	4.186	46	4.232	3.082	12	3.094	Tons.	778 aguardente.
2.982	27	3.009	2.047	30	2.077	1.808	41	1.849	»	779 aguas mineraes de mesa.
18.555	132	18.687	11.781	113	11.894	9.224	65	9.289	»	780 cerveja.
507	15	522	170	15	185	383	12	395	»	781 licorea.
252	61	313	56	130	186	60	55	115	»	782 succo de uvas.
450	439	889	128	382	510	151	262	413	»	783 vermouth, bitter e semelhantes.
108	122	230	15	75	90	27	39	66	»	784 Champagne e outros vinhos espumantes
112	164	276	76	129	205	145	122	267	»	785 vinhos finos (Porto e semelhantes).
17.005	831	17.836	13.857	656	14.513	22.986	435	23.421	»	786 vinhos communs de mesa.
177	5	182	206	6	212	101	5	106	»	787 vinhos de fructas.
87	1	88	65	1	66	39	3	42	»	788 xaropes de fructas.
1.438	370	1.808	838	443	1.281	632	286	918	»	789 bebidas alcoolicas não especificadas.
5.880	297	6.177	4.479	274	4.753	3.839	283	4.122	»	793 outras bebidas não especificadas.
53.406	2.514	55.920	37.904	2.300	40.204	42.479	1.620	44.099	»	Total.
										Cereaes, farinhas e grãos alimenticios:
124		124	22		22	3		3	Tons.	794 arroz com casca.
69.585	142	69.727	62.822	26	62.848	38.276	102	38.378	»	795 arroz sem casca.
62	13	75	9	3	12	59	9	68	»	796 aveia.
48		48	106		106	70		70	»	797 cangica.
199	329	528	101	156	257	72	251	323	»	798 cevada (exclusive cevada torrefacta).
112	1	113	73	2	75	98	2	100	»	799 farinha de araruta.
			72		72	2		2	»	800 farinha de arroz.
15	36	51	22	76	98	135	14	149	»	801 farinha de aveia.
21.679		21.679	16.245		16.245	18.450		18.450	»	802 farinha de mandioca.
79	11	90	780	10	790	1.407	5	1.412	»	803 farinha de milho.
161		161	171		171	204		204	»	804 farinha de tapioca.
67.183	1.842	69.025	51.066	1.604	52.670	49.917	1.443	51.360	»	805 farinha de trigo.
2.003	74	2.077	1.598	344	1.942	1.909	159	2.128	»	808 farinhas e feculas não especificadas.
3	8	11							»	809 fayas.
32.676		32.676	22.387		22.387	22.865		22.865	»	810 feijão preto.
7.152	11	7.163	2.450		2.450	1.001		1.001	»	811 feijão de cores.
5.322	13	5.335	5.262	34	5.296	5.686	13	5.699	»	812 milho.
106	1.006	1.112	31	12	43	77	274	351	»	813 trigo em grão.
812	96	908	1.538	92	1.628	1.524	95	1.619	»	817 cereaes e grãos alimenticios não especificados.
207.321	3.582	210.903	164.753	2.359	167.112	141.821	2.367	144.188	»	Total.

## CLASSE IV — ARTIGOS DESTINADOS A ALIMENTAÇÃO E FORRAGENS

MERCADORIAS	Unidade	QUANTIDADE									
		1929			1930			1931			
		Nacionais	Nacionalizadas	Total	Nacionais	Nacionalizadas	Total	Nacionais	Nacionalizadas	Total	
<b>Conservas e extractos:</b>											
818	azeitonas.....	Tons.		249	249		151	151		234	234
819	bacalhão.....	»		3.938	3.938		2.903	2.903		2.330	2.330
820	banha de porco, enlatada.....	»	42.205	81	42.286	43.393	9	43.402	35.660	13	35.673
821	banha de porco, em rama.....	»	0		0						
822	camarão secco.....	»	264		264	274		274	392		392
823	conservas e extractos de carne.....	»	3.676	20	3.696	2.736	5	2.741	4.369	4	4.373
824	conservas e extractos de fructas.....	»	187	77	264	93	69	162	310	58	374
825	conservas e extractos de legumes.....	»	101	5	106	79	4	83	67	2	69
826	conservas e extractos de peixe.....	»	423	48	471	63	41	104	394	34	428
827	Doces e geleias: - goiabada.....	»	63		63	92		92	286		286
828	» » » - marmelada.....	»	35		35	26		26	47		47
829	» » » - não especificados.....	»	6.449	50	6.499	3.530	23	3.553	4.350	13	4.363
830	feijoadas.....	»	1		1						
831	linguas seccas e salgadas.....	»	9		9	28		28	33		33
832	massa de tomates.....	»	116	19	135	134	19	153	200	4	204
833	ovas salgadas.....	»	18		18	1		1	9		9
834	peixes seccos e frescos, não especificados.....	»	4.304	27	4.331	4.704	28	4.732	5.800	50	5.850
835	peixes em salmoura.....	»	374	13	387	203	8	211	508	9	517
836	presuntos.....	»	392	2	394	432	1	433	166	1	167
837	toucinho salgado ou bacon.....	»	784	3	787	840	2	842	898	1	899
838	xarque.....	»	51.304	235	51.539	40.321	245	40.566	44.177	156	44.333
839	banha bovina.....	»	37		37	287		287	15		15
841	conservas e extractos não especificados.....	»	6.340	50	6.390	5.593	26	5.619	5.253	12	5.265
	<b>Total.....</b>	»	<b>117.088</b>	<b>4.817</b>	<b>121.905</b>	<b>102.919</b>	<b>3.534</b>	<b>106.453</b>	<b>102.940</b>	<b>2.921</b>	<b>105.861</b>
<b>Fructas e fructos de mesa:</b>											
842	abacates.....	Tons.	19		19	17		17	35		35
843	abacaxis.....	»	120		120	126		126	178		178
844	bananas.....	»	4.226		4.226	3.934		3.934	3.286		3.286
845	laranjas.....	»	56		56	46		46	53		53
846	fructas.....	»	325	433	758	83	554	637	7	430	437
847	marmellos.....	»	26		26	8		8			
848	peras.....	»	90	146	236	12	175	187	4	116	120
849	tangerinas.....	»	10		10				5		5
850	uvas.....	»	620	173	793	442	141	583	861	128	989
851	não especificadas.....	»	475	147	622	806	140	946	867	135	1.002
	<b>Total de fructas.....</b>	»	<b>5.967</b>	<b>899</b>	<b>6.866</b>	<b>5.474</b>	<b>1.010</b>	<b>6.484</b>	<b>5.296</b>	<b>809</b>	<b>6.105</b>

VALOR EM CONTOS DE RÉIS									Unidade	MERCADORIAS	
1929			1930			1931					
Nacionaes	Nacionalisadas	Total	Nacionaes	Nacionalisadas	Total	Nacionaes	Nacionalisadas	Total			
											Conservas e extractos:
	606	606		357	357		538	538	Tons.	818	azeitonas.
	7.920	7.920		6.022	6.022		4.893	4.893	»	819	bacalhão.
93.539	181	93.720	92.823	20	92.843	82.282	40	82.322	»	820	banha de porco, enlatada.
10		10							»	821	banha de porco, em rama.
661		661	621		621	779		779	»	822	camarão secco.
8.890	49	8.939	6.140	20	6.160	8.504	10	8.514	»	823	conservas e extractos de carne.
471	336	807	251	296	547	606	305	911	»	824	conservas e extractos de fructas.
262	25	287	195	17	212	137	9	146	»	825	conservas e extractos de legumes.
835	220	1.055	120	100	319	805	154	959	»	826	conservas e extractos de peixe.
158		158	176		176	508		508	»	827	Doces e geléas: - goiabada.
71		71	64		64	95		95	»	828	» » » - marmelada.
10.629	127	10.756	6.114	62	6.176	8.747	41	8.788	»	829	» » » - não especificados.
5		5							»	830	feijoadas.
23		23	75		75	58		58	»	831	linguas seccas e salgadas.
293	87	380	286	80	366	425	21	446	»	832	massa de tomates.
33		33	2		2	12		12	»	833	ovas salgadas.
5.333	57	5.390	5.108	65	5.173	5.947	109	6.056	»	834	peixes seccos e frescos não especificados.
442	23	465	336	19	355	570	23	599	»	835	peixes em salmoura.
1.385	8	1.393	1.218	8	1.226	630	6	636	»	836	presuntos.
2.017	8	2.025	1.882	5	1.887	2.135	1	2.136	»	837	toucinho salgado ou bacon.
117.671	572	118.243	96.676	632	97.308	96.867	349	97.216	»	838	xarque.
74	6	80	534		534	44		44	»	839	banha bovina.
13.045	189	13.234	10.746	111	10.857	10.116	44	10.160	»	841	conservas e extractos não especificados.
255.797	10.414	266.211	223.376	7.904	231.280	219.273	6.543	225.816	»		Total.
											Fructas e fructos de mesa:
15		15	20		20	27		27	Tons.	842	abacates.
100		100	103		103	135		135	»	843	abacaxis.
824		824	675		675	751		751	»	844	bananas.
50		50	43		43	33		33	»	845	laranjas.
823	1.047	1.870	79	1.315	1.394	17	1.027	1.044	»	846	fructas ..... maçãs.
29		29	13		13				»	847	marmelos.
249	394	643	68	481	549	15	347	362	»	848	peras.
11		11				4		4	»	849	tangerinas.
609	484	1.093	219	488	707	449	445	894	»	850	uvas.
336	367	703	357	473	830	450	540	990	»	851	não especificadas.
3.046	2.292	5.338	1.577	2.757	4.334	1.881	2.359	4.240	»		Total de fructas.

CLASSE IV — ARTIGOS DESTINADOS A ALIMENTAÇÃO E FORRAGENS

MERCADORIAS	Unidade	QUANTIDADE									
		1929			1930			1931			
		Nacionais	Naciona- lisadas	Total	Nacionais	Naciona- lisadas	Total	Nacionais	Naciona- lisadas	Total	
<b>Fructas e fructos de mesa (continuação)</b>											
852	amendoas.....	Tons.		30	30		26	26		21	21
853	avellãs.....	»		15	15		6	6		3	3
854	castanhas do Pará.....	»	6.148	374	6.522	2.234	616	2.850	3.246	594	3.840
855	castanhas européas.....	»		40	40		58	58		16	16
856	fructos de mesa... cocos.....	»	6.966		6.966	7.969		7.969	7.887		7.887
857	nozês.....	»		61	61		35	35		99	99
858	pinhões.....	»				10		10	36		36
859	não especificados.....	»	8	43	51	7	7	14	61	15	76
	<b>Total de fructos de mesa.....</b>	»	<b>13.122</b>	<b>563</b>	<b>13.685</b>	<b>10.220</b>	<b>748</b>	<b>10.968</b>	<b>11.230</b>	<b>748</b>	<b>11.978</b>
	<b>Total de fructas e fructos.....</b>	»	<b>19.089</b>	<b>1.462</b>	<b>20.551</b>	<b>15.394</b>	<b>1.758</b>	<b>17.452</b>	<b>16.526</b>	<b>1.557</b>	<b>18.083</b>
<b>Legumes e verduras:</b>											
860	repolhos.....	Tons.	18		18	11		11	15		15
861	tomates.....	»	1.760		1.760	1.800		1.800	2.504		2.504
864	legumes e verduras verdes não especificados....	»	1.083	1	1.084	288	8	296	293	5	298
865	legumes e verduras seccos não especificados....	»	14		14		1	1	1	4	5
	<b>Total.....</b>	»	<b>2.875</b>	<b>1</b>	<b>2.876</b>	<b>2.189</b>	<b>9</b>	<b>2.198</b>	<b>2.813</b>	<b>9</b>	<b>2.822</b>
<b>Leite e seus derivados:</b>											
866	leite em conserva.....	Tons.	1.905	47	1.952	2.045	52	2.097	1.733	43	1.776
867	leite fresco.....	»									
868	manteiga.....	»	3.550	65	3.615	3.573	24	3.597	3.173	19	3.192
869	queijo.....	»	1.166	28	1.194	902	24	926	930	11	941
872	outros sub-productos.....	»	4	10	14	14	1	15	2	12	14
	<b>Total.....</b>	»	<b>6.625</b>	<b>150</b>	<b>6.775</b>	<b>6.534</b>	<b>101</b>	<b>6.635</b>	<b>5.838</b>	<b>85</b>	<b>5.923</b>
<b>Diversos generos alimenticios:</b>											
873	alhos.....	Tons.	83	34	117	100	45	145	75	54	129
874	crystal.....	»	155.691		155.691	110.712		110.712	111.483		111.483
875	demerara.....	»	51.962		51.962	67.111		67.111	65.082		65.082
876	assucar..... mascavo.....	»	72.929		72.929	58.303		58.303	47.459		47.459
877	refinado.....	»	137.380		137.380	129.902		129.902	113.752		113.752
878	não especificado.....	»	7.799		7.799	3.378		3.378	9.112		9.112
879	azeite de oliveira.....	»		605	605		651	651		611	611
880	azeite de dendê e de outros cocos.....	»	354		354	235		235	271		271
881	batatas.....	»	11.772	154	11.926	14.558	319	14.877	23.914	617	24.531
882	biscoutos e bolachas.....	»	1.642	4	1.646	1.106	12	1.118	960	2	962
883	cacao.....	»	2.148		2.148	1.835		1.835	2.549		2.549

VALOR EM CONTOS DE RÉIS									Unidade	MERCADORIAS		
1929			1930			1931						
Nacionaes	Naciona- lisadas	Total	Nacionaes	Naciona- lisadas	Total	Nacionaes	Naciona- lisadas	Total				
.....	120	120	.....	97	97	.....	100	100	Tons.	852	Fructas e fructos de mesa (continuação) [ amendoas. avellãs. castanhas do Pará. castanhas européas. cocos. nozês. pinhões. não especificados.	
.....	50	50	.....	22	22	.....	14	14	»	853		
2.471	236	2.707	1.573	473	2.046	1.928	338	2.266	»	854		
.....	74	74	.....	73	73	.....	49	49	»	855		
3.253	.....	3.253	3.166	.....	3.166	2.774	.....	2.774	»	856		
.....	201	201	.....	97	97	.....	304	304	»	857		
1	.....	1	24	.....	24	33	.....	33	»	858		
24	75	99	42	31	73	40	77	117	»	859		
5.749	756	6.505	4.805	793	5.598	4.775	882	5.657	»	Total de fructos de mesa.		
8.795	3.048	11.843	6.382	3.550	9.932	6.656	3.241	9.897	»	Total de fructas e fructos.		
Legumes e verduras:												
40	.....	40	47	.....	47	30	.....	30	Tons.	860	repolhos.	
512	.....	512	547	.....	547	492	.....	492	»	861	tomates.	
495	4	499	201	19	220	112	10	122	»	864	legumes e verduras verdes, não especificados.	
6	.....	6	3	.....	3	4	13	17	»	865	legumes e verduras seccos, não especificados.	
1.053	4	1.057	795	22	817	638	23	661	»	Total.		
Leite e seus derivados:												
6.493	238	6.731	6.858	344	7.202	5.568	378	5.946	Tons.	866	leite em conserva.	
.....	.....	.....	.....	.....	.....	.....	.....	.....	»	867	leite fresco.	
20.669	374	21.043	22.605	180	22.785	17.428	139	17.567	»	868	manteiga.	
6.250	162	6.412	4.700	137	4.837	4.698	101	4.799	»	869	queijo.	
18	68	79	19	3	22	10	59	69	»	872	outros sub-productos.	
33.428	837	34.265	34.182	664	34.846	27.704	677	28.381	»	Total.		
Diversos generos alimenticios:												
133	86	219	167	119	286	169	148	317	Tons.	873	alhos.	
146.251	.....	146.251	53.922	.....	53.922	67.860	.....	67.860	»	874	[ crystal. demerara. mascavo. refinado. não especificado.	
38.664	.....	38.664	30.888	.....	30.888	35.113	.....	35.113	»	875		
56.270	.....	56.270	21.749	.....	21.749	21.734	.....	21.734	»	876		
115.380	.....	115.380	68.924	.....	68.924	73.132	.....	73.132	»	877		
6.037	.....	6.037	1.442	.....	1.442	5.194	.....	5.194	»	878		
.....	2.251	2.251	.....	2.513	2.513	.....	2.815	2.815	»	879	azeite de oliveira.	
366	.....	366	259	.....	259	305	.....	305	»	880	azeite de dendê e de outros cocos.	
6.965	186	7.151	5.966	206	6.172	9.157	308	9.465	»	881	batatas.	
3.525	11	3.536	2.376	28	2.404	2.313	6	2.319	»	882	biscoutos e bolachas.	
3.839	.....	3.839	2.622	.....	2.622	3.114	.....	3.114	»	883	cacáo.	

## CLASSE IV — ARTIGOS DESTINADOS A ALIMENTAÇÃO E FORRAGENS

MERCADORIAS	Unidade	QUANTIDADE									
		1929			1930			1931			
		Nacionais	Naciona- lisadas	Total	Nacionais	Naciona- lisadas	Total	Nacionais	Naciona- lisadas	Total	
<b>Diversos generos alimenticios (continuação)</b>											
884	café em grão.....	Tons.	17.738		17.738	16.523		16.523	22.116		22.116
885	café em pó.....	»	440		440	299		299	285		285
886	cebolas.....	»	21.748	132	21.880	21.553	54	21.607	23.363	22	23.385
887	chá.....	»	14	18	32	8	20	28	3	15	18
888	chocolate e cacão em pó.....	»	702	2	704	445	4	449	573	1	574
889	confeitos, balas e bonbons .....	»	874	28	902	609	39	648	671	18	689
890	especiarias.....	»	744	204	948	646	286	932	460	225	685
891	herva-mate .....	»	3.181		3.181	3.880		3.880	4.824		4.824
892	massas alimenticias.....	»	650	2	652	407	9	416	403	12	415
893	mel de abelhas.....	»	159		159	171		171	182		182
894	melado.....	»	50		50	56		56	264		264
895	ostras frescas.....	»	20		20	10		10	22		22
896	ovos.....	»	238		238	215		215	105		105
897	rapadura.....	»	54		54	8		8	51		51
898	sal commum.....	»	218.493	237	218.730	110.269	667	110.936	144.399	114	144.513
899	vinagre.....	»	524	5	529	421	11	432	551	18	569
900	carnes resfriadas e congeladas.....	»	564		564	441		441	212		212
901	sal moido.....	»	1.428	17	1.443	3.157	4	3.161	4.605	3	4.608
903	generos alimenticios não especificados.....	»	4.107	587	4.694	2.323	269	2.592	2.924	170	3.094
	<b>Total.....</b>	»	<b>713.484</b>	<b>2.029</b>	<b>715.513</b>	<b>548.681</b>	<b>2.390</b>	<b>551.071</b>	<b>580.670</b>	<b>1.882</b>	<b>582.552</b>
<b>Forragens:</b>											
904	alfafa.....	Tons.	8.402	1	8.403	4.965	11	4.976	2.202		2.202
905	farelo de arroz.....	»	28		28	52		52	32		32
906	farelo de caroço de algodão.....	»	199		199	757		757	215		215
907	farelo de trigo.....	»	2.240		2.240	3.150		3.150	2.158		2.158
908	caruarinha.....	»	12		12	11		11	15		15
910	forragens não especificadas.....	»	2.276	39	2.315	1.624	33	1.657	1.381	5	1.386
	<b>Total.....</b>	»	<b>13.217</b>	<b>40</b>	<b>13.257</b>	<b>10.559</b>	<b>44</b>	<b>10.603</b>	<b>6.043</b>	<b>5</b>	<b>6.048</b>
	<b>Total da classe IV.....</b>	»	<b>1.217.234</b>	<b>13.393</b>	<b>1.230.627</b>	<b>980.140</b>	<b>11.681</b>	<b>991.821</b>	<b>1.018.589</b>	<b>11.507</b>	<b>1.030.096</b>
	<b>Total geral da cabotagem.....</b>	»	<b>1.792.879</b>	<b>128.473</b>	<b>1.921.352</b>	<b>1.453.410</b>	<b>106.622</b>	<b>1.560.032</b>	<b>1.536.347</b>	<b>96.493</b>	<b>1.632.840</b>



VALOR EM CONTOS DE RÉIS									Unidade	MERCADORIAS
1929			1930			1931				
Nacionais	Nacionalizadas	Total	Nacionais	Nacionalizadas	Total	Nacionais	Nacionalizadas	Total		
Diversos generos alimenticios (continuação)										
46.989		46.989	25.594		25.594	28.889		28.889	Tons.	884 café em grão.
1.092		1.092	472		472	323		323	»	885 café em pó.
15.463	136	15.599	14.316	67	14.383	10.927	17	10.944	»	886 cebolas.
171	198	369	75	213	288	37	189	226	»	887 chá.
2.336	8	2.344	1.346	13	1.359	1.765	11	1.776	»	888 chocolate e cacão em pó.
2.571	107	2.678	1.763	134	1.897	2.191	83	2.274	»	889 confeitos, balas e bonbons.
2.220	1.040	3.260	1.842	1.275	3.117	1.379	996	2.375	»	890 especiarias.
4.271		4.271	5.589		5.589	6.772		6.772	»	891 herva-mate.
916	4	920	511	26	537	494	19	513	»	892 massas alimenticias.
166		166	167		167	147		147	»	893 mel de abelhas.
38		38	36		38	120		120	»	894 melado.
22		22	2		2	14		14	»	895 ostras frescas.
456		456	385		385	132		132	»	896 ovos.
55		55	10		10	21		21	»	897 rapadura.
21.656	61	21.717	13.126	152	13.278	13.145	38	13.183	»	898 sal commum.
330	13	343	277	11	288	357	16	373	»	899 vinagre.
680		680	663		663	321		321	»	900 carnes resfriadas e congeladas.
216	9	225	474	8	482	578	2	580	»	901 sal moido.
7.460	1.791	9.251	3.923	912	4.835	5.351	661	6.012	»	903 generos alimenticios não especificados.
484.518	5.901	490.419	258.834	5.677	264.511	291.054	5.309	296.363	»	Total.
Forragens:										
3.339	1	3.340	1.993	5	1.998	868		868	Tons.	904 alfafa.
6		6	39		39	3		3	»	905 farelo de arroz.
64		64	107		107	78		78	»	906 farelo de caroço de algodão.
792		792	665		665	396		396	»	907 farelo de trigo.
13		13	12		12	10		10	»	908 carnarinha.
990	15	1.005	450	9	459	361	2	363	»	910 forragens não especificadas.
5.204	16	5.220	3.266	14	3.280	1.716	2	1.718	»	Total.
1.049.522	26.316	1.075.838	729.542	22.490	752.032	731.341	19.782	751.123	»	Total da classe IV.
2.465.262	322.618	2.787.880	1.779.195	279.251	2.058.446	1.953.118	281.291	2.234.409	»	Total geral da cabotagem.

