

BALANÇO

RECEITA E DESPEZA

DA

REPUBLICA

NO

EXERCICIO DE 1897

E

ESTADO DAS DIVIDAS — ACTIVA E PASSIVA



RIO DE JANEIRO
IMPRENSA NACIONAL
1908

RECEITA E DESPEZA

1897

UNIVERSIDADE DE SÃO PAULO
BIBLIOTECA
Nº 2552 DATA 11 5 945

Receita

	ORÇADA	ARRECADADA	MAIOR RECEITA	MEHOR RECEITA	POR ARRECADAR
ORDINARIA					
Importação.....	258.900:000\$000	225.640:240\$236		32.353:759\$761	411\$315
Despacho marítimo.....	1.200:000\$000	551:428\$702		648:571\$298	
Adicionaes.....	520:000\$000	411:839\$021		108:160\$979	
Sahida.....	150:000\$000	187:505\$836	37:505\$836		
Interior.....	62.667:000\$000	60.181:911\$926		2.485:088\$074	277:188\$300
Imposto de consumo.....	2.000:000\$000	1.978:439\$091		21:560\$099	
EXTRAORDINARIA					
	324.537:000\$000	288.951:451\$812	37:505\$836	35.623:144\$021	267:932\$024
	43.820:000\$000	14.459:266\$202	630:266\$202		315:031\$721
	338.357:000\$000	303.410:721\$014	670:862\$038	35.623:144\$021	613:861\$345

Receita arrecadada (Tabella n. 1).....		303.410:721\$014
Operações de credito:		
Empréstimo de 1895.....	2:444\$144	
Dito interno de 1897.....	57.409:593\$870	
Emissão de papel moeda.....	75.000:000\$000	
— de moeda de prata.....	310:000\$000	
— de moeda de nickel.....	371:000\$000	
Pagamento realizado pelo Banco da Republica proveniente de auxilios á lavoura.....	8.000:000\$000	
» mesmo Banco do empréstimo feito nos termos das leis n.º 3263 de 18 de Julho de 1885 e 183 C, de 23 de Setembro de 1893.....	75.000:000\$000	216.123:911\$114
Saldo do exercicio de 1896.....		250.978:003\$348
		770.487:655\$476

Directoria da Contabilidade do
O Director.

Despesa

	FIXADA	PAGA	MAIOR DESPEZA	MEHOR DESPEZA	RESTO A PAGAR
MINISTERIOS					
Justiça e Negocios Interiores.....	23.195:996\$450	21.844:403\$749		1.351:588\$701	5:779\$571
Exterior.....	2.246:512\$000	1.943:818\$034		302:693\$966	
Marinha.....	42.078:743\$729	36.099:333\$837		6.579:406\$892	8:659\$998
Guerra.....	69.868:832\$206	64.099:334\$545		5.769:527\$661	149:855\$986
Industria, Viação e Obras Publicas.....	93.328:904\$704	83.240:567\$668		10.088:337\$036	3:063\$188
Fazenda.....	156.647:020\$358	172.108:128\$643	15.461:099\$285		193:471\$693
	387.966:070\$447	379.335:597\$476	15.461:099\$285	24.091:562\$256	300:830\$736
Depositos (leil).....		2.214:187\$476			
		381.549:784\$952			

Despesa paga (Tabella n. 2).....		381.549:784\$952
Operações de credito:		
Resgata de papel moeda nos termos da lei n. 183 C, de 23 de Setembro de 1893.....	75.000:000\$000	
Resgata de papel moeda, producto de juros dos bonus.....	583:333\$000	
Saldo deste exercicio (Tabella n. 3).....		313.354:547\$524
		770.487:655\$476

Thezouro Federal, 21 de Julho de 1897
Manoel Candido Leão.

RECEITA DA REPUBLICA DOS ESTADOS

	CAPITAL FEDERAL	RIO DE JANEIRO	ESPIRITO SANTO	BAHIA	SERGIPE	ALAGOAS	PERNAMBUCO	PARANÁ	RIO GRANDE DO NORTE	GOIÁS	PIAUI
Importação.....	89.815:450\$512	133:293\$550	913:228\$323	20.807:570\$180	883:300\$083	1.221:933\$387	10.422:080\$077	1.210:028\$223	214:094\$120	4.215:907\$540	423:813\$510
Despacho marítimo.....	228:192\$450	520\$250	0:485\$100	59:656\$014	377\$900	8:038\$200	51:814\$341	2:342\$000	2:322\$000	4:380\$000
Officinaes.....	153:684\$380	54\$025	2:546\$217	17:591\$918	241\$221	911\$320	22:007\$024	1:184\$305	785\$112	8:111\$111
Outras.....	137:014\$350	591\$250
Restos.....	42.490:453\$871	10:532\$213	284:084\$854	1.256:958\$860	102:588\$500	342:233\$735	2.391:119\$827	118:0:2\$820	80:250\$310	1.338:001\$142	01:240\$502
Ordinaria.....	849:753\$907	3:053\$500	6:297\$025	90:211\$073	5:725\$070	3:039\$504	13:576\$134	1:770\$131	2:868\$180	3:701\$523	1:741\$170
Extraordinaria.....	14.923:278\$315	2:746\$000	21:478\$093	214:506\$105	88:601\$010	43:825\$108	216:714\$017	30:038\$478	10:811\$371	07:522\$530	15:909\$100
Total	145.682:840\$280	101:302.474	1.243:022\$157	22.593:476\$950	1.035:936\$704	1.021:322\$094	10.120:124\$070	1.401:986\$330	318:013\$702	5.702:811\$082	700:107\$474

N.

DESPEZA DA REPUBLICA DOS ESTADOS

	CAPITAL FEDERAL	RIO DE JANEIRO	ESPIRITO SANTO	BAHIA	SERGIPE	ALAGOAS	PERNAMBUCO	PARANÁ	RIO GRANDE DO NORTE	GOIÁS	PIAUI
Administração e Negociações.....	18.905:958\$435	30:020\$101	900:447\$710	33:218\$785	48:728\$747	801:300\$210	42:063\$017	32:375\$732	00:304\$024	23:751\$375
Forças Armadas.....	403:931\$593
Justiça.....	24.073:277\$830	44:910\$725	2.701:378\$115	81:859\$170	400:344\$747	830:820\$377	84:877\$230	100:400\$308	23:020\$310	04:518\$288
Religião.....	32.642:653\$910	4:502.790	40:121\$743	1.301:023\$750	883:333\$307	430:421\$030	1.820:120\$246	404:402\$700	331:810\$503	1.167:119\$330	234:580\$228
Viagens.....	59.410:080\$308	123:910\$138	554:508\$060	65:003\$047	388:077\$331	3.191:000\$718	389:222\$816	100:312\$151	1.815:070\$322	79:737\$284
Outras.....	183.922:322\$316	30:131\$461	281:500\$20	3.731:031\$357	351:320\$310	515:745\$502	1.057:849\$000	811:024\$822	153:107\$353	729:097\$352	182:400\$184
Total	200.087:094\$130	33:734\$217	503:205\$007	12.252:480\$400	1.420:373\$183	1.552:920\$807	8.591:756\$830	1.804:630\$111	782:837\$013	4.031:113\$017	078:130\$010
Excedente (deficit).....

S

UNIDOS DO BRAZIL, NO EXERCICIO DE 1897

MARANHÃO	PARÁ	AMAZONAS	S. PAULO	PARANÁ	SANTA CATHARINA	RIO GRANDE DO SUL	MINAS GERAES	GOYAZ	MATTO GROSSO	LONDRES	TOTAL
3.327:454\$987	22.247:804\$503	6.268:642\$667	36.766:117\$908	2.231:890\$948	1.027:188\$424	15.000:034\$155	968:982\$234	225.640:220\$238
40:050\$040	55:117\$170	8:290\$200	72:921\$000	9:870\$326	4:540\$000	22:111\$374	954\$101	650:123\$070
9:910\$012	84:269\$139	10:034\$932	114:872\$175	12:636\$864	1:585\$805	14:890\$827	225\$158	411:389\$030
208:917\$703	895:298\$217	281:225\$017	4.841:618\$888	376:610\$665	214:200\$673	3.221:078\$908	870:841\$125	40:008\$972	98:491\$988	532:223\$813	187:508\$383
1:498\$982	126:510\$122	24:808\$276	485:942\$867	19:360\$020	2:483\$514	98:061\$935	227:152\$117	0:760\$200	60:183\$015
50:025\$316	157:858\$030	117:186\$546	357:347\$860	59:225\$071	36:614\$403	337:106\$139	28:388\$972	18:127\$098	07:516\$766	80:775\$716	1.078:410\$200
4.173:568\$840	23.516:798\$177	6.860:240\$036	42.618:719\$863	2.700:044\$824	2.186:767\$319	19.498:883\$223	1.126:382\$214	64:221\$010	1.138:919\$104	612:966\$527	14.352:206\$680

2

UNIDOS DO BRAZIL, NO EXERCICIO DE 1897

MARANHÃO	PARÁ	AMAZONAS	S. PAULO	PARANÁ	SANTA CATHARINA	RIO GRANDE DO SUL	MINAS GERAES	GOYAZ	MATTO GROSSO	LONDRES	TOTAL
77:908\$352	60:203\$224	23:773\$046	332:506\$235	32:962\$100	35:448\$237	534:839\$761	222:843\$054	20:522\$598	82:835\$106	42:030\$314	2.274:414\$288
002\$090	126:673\$247	1:906\$992	9:000.000	1.816:613\$296	4.091:027\$584
204:128\$283	809:105\$086	318:368\$191	71:435\$085	09:202\$551	229:032\$949	059:056\$005	374\$000	307\$300	012:807\$446	8.249:501\$101	10.050:030\$101
301:496\$975	1.452:314\$892	319:064\$158	209:563\$971	2.208:130\$427	508:807\$994	18.125:881\$804	59:182\$330	391:723\$842	2.231:782\$947	708:803\$100	31.050:030\$101
499:847\$478	208:406\$016	08:181\$251	1.680:442\$608	249:624\$708	295:610\$121	4.046:130\$985	1.231:680\$281	124:810\$366	53:145\$424	91600:227\$010	88.222:030\$101
241:524\$090	1.900:278\$487	809:737\$822	1.880:800\$706	820:746\$198	310:078\$714	8122:395\$827	828:445\$410	170:813\$366	448:628\$066	19.378:167\$386	22.212:030\$101
1.873:108\$048	4.518:368\$046	1.186:027\$280	4.223:250\$022	2.871:947\$860	1.111:011\$585	24.898:303\$475	2.177:686\$000	1.014:098\$360	3.864:305\$110	24.716:743\$038	50.000:030\$101

Pelos supprimentos recebidos, nos logares abaixo declarados:		Pelos supprimentos feitos nos logares abaixo declarados:	
Bahia.....	251:384\$351	Capital Federal.....	207.820:401\$091
Pará.....	298:827\$357	Sergipe.....	110:000\$000
Amazonas.....	2:000\$000	Pernambuco.....	823:147\$262
Paraná.....	145:515\$422	Rio Grande do Norte.....	6:415\$058
Porto Alegre.....	3.030:734\$274	Piauhy.....	25:507\$111
Rio Grande.....	135:960\$791	Paranaguá.....	327:648\$433
Cuyabá.....	155:000\$000	Santa Catharina.....	7:032\$273
Corumbá.....	152:337\$753	Uruguayana.....	31:322\$091
Londres.....	8.166:939\$737		
	12.338:700\$185		209.152:193\$319
Saldo deste exercício.....	313.354:547\$524	Saldo existentes no encerramento do exercício de 1897 na Capital Federal Delegacias e Alfandegas (Tabela nº 4).....	116.541:054\$390
	325.603:247\$709		325.693:247\$709

	EM MOEDA.	EM LETRAS E TITULOS	DIFFERENTES VALORES.	EM DIFFERENTES ESTAÇÕES	EM PODER DE RESPONSABILIS	TOTAL
Capital Federal.....	3.070:752\$281	13:460\$800	66.233.037\$702		16.040:687\$945	85.357:938\$723
Rio de Janeiro.....	2:339\$063					2:339\$063
Espirito Santo.....	66:845\$347			1:156\$320	135:036\$971	203:068\$693
Bahia-Delegacia.....	1.096:097\$500			580:605\$414	6.639:259\$199	8.315:962\$143
Sergipe.....	79:635\$390				4:673\$580	84:313\$970
Macció.....	23:645\$577				85:123\$321	108:774\$898
Pernambuco.....					992:944\$912	992:944\$912
Parahyba.....	90:891\$232				55:485\$333	146:376\$565
Rio Grande do Norte.....	65:681\$060			5:610\$199	121:425\$797	192:717\$056
Ceará.....	330:593\$236			205:450\$458	547:408\$754	1.083:548\$448
Therezina.....	107:073\$874			2:031\$415	53\$010	109:701\$299
Parnahyba.....	53:420\$235					53:420\$235
Maranhão.....	186:129\$129				371:600\$514	557:729\$643
Pará-Delegacia.....					444:901\$130	444:901\$130
— Alfandega.....	370:795\$393			1.300:940\$000		1.671:735\$993
Amazonas.....	561:693\$703			924\$733	1.074:215\$365	1.636:833\$801
S. Paulo.....	292:169\$022				1.701:348\$817	1.993:517\$839
Santos.....	167:444\$833					167:444\$833
Curityba.....					572:236\$181	572:236\$181
Paranaguá.....	1:254\$894					1:254\$894
Santa Catharina.....	73:218\$346			20:002\$495	104:248\$036	206:468\$877
Porto Alegre.....				2.347:160\$796	5.392:905\$413	7.740:066\$214
Rio Grande.....	52:504\$743					52:504\$743
Uruguayana.....	114:715\$048		101\$140		2.377:946\$949	2.492:763\$437
Minas Geras.....				661:487\$944	289:880\$741	954:368\$685
Goyaz.....	167:120\$364			25:704\$183	56:084\$320	248:909\$169
Cuyabá.....	129:177\$387				38:915\$142	168:092\$529
Londres.....	5:729\$740	974:831\$802				980:561\$542
	7.109:433\$752	983:292\$602	66.233:439\$142	5.463:670\$959	37.046:514\$035	116.541:054\$390

procedimentos
especialmente
adicionais
relativos
ao
controle

RECEITA DA REPUBLICA

NO

EXERCICIO

DE

1897

Balanco de 1897.

Receita da Republica dos Estados Unidos do Brazil no exercicio de 1897

DENOMINAÇÃO DAS RENDAS	ARRECADADA	POR ARRECADAR
ORDINARIA		
IMPORTAÇÃO		
Direitos de importação para consumo.....	214.830.377.879	429.977
Expediente dos generos livres de direitos de consumo.....	4.135.640.713	
— das Capatazias.....	1.312.575.153	
Armazenagem.....	5.361.646.991	14.938
DESPACHO MARITIMO		
Imposto de pharões.....	381.738.321	
— de doca.....	169.690.381	
ADDITIONAES		
10 % sobre o expediente dos generos livres de direito de importação e sobre os impostos de pharões e docas.....	411.839.021	
SAHIDAS		
Direitos na conformidade da lei n. 265, de 24 de dezembro de 1894.....	187.595.830	
INTERIOR		
Renda da Fazenda de Santa Cruz e outras de propriedade da União.....	1.171.551.8618	
da Estrada de Ferro Central do Brazil.....	27.006.085.178	
das estradas de ferro custeadas pela União.....	3.202.562.466	
do Correio Geral.....	4.593.416.235	
dos Telegraphos Electricos.....	4.067.621.830	
da Casa da Moeda.....	28.216.191	
da Imprensa Nacional e Diario Official.....	872.185.139	
das Arsenaes.....	9.401.462	
da Casa de Convocação.....	5.016.471	
do Gymnasio Nacional.....	69.630.000	
do Instituto dos Surdos-Mudos.....	501.500	
— Nacional de Musica.....	1.693.000	
das matriculas nos estabelecimentos officiaes de instrucção superior.....	104.090.500	
da Assistencia de Alienados.....	126.000.000	
arrecadada nos Consulados.....	378.584.961	
dos proprios nacionaes.....	184.803.554	25.752.931
Imposto do sello.....	9.361.384.453	
— de transporte.....	1.004.430.496	
— de 2 % sobre o capital das loterias federaes e 4 % sobre as estaduais e 2 1/2 em sello sobre bilhetes e fracção de bilhetes de loterias, etc.....	974.145.000	
— sobre vencimentos e subalidos.....	1.499.593.598	5.211.528
— de pennis d'agua.....	1.324.045.897	231.146.125
de transmissao de apolices e embarcações.....	749.254.419	
Contribuição de companhias ou empresas de estradas de ferro, etc., e bem assim saldos das estradas de ferro garantidas, com sede no estrangeiro.....	2.398.082.259	
Póros de barragem e moinhas.....	10.589.735	5.375.325
Juros das ações das Estradas de Ferro da Bahia e Pernambuco.....	167.209.286	
Laudemios.....	52.249.064	
Premios de depositos publicos.....	28.324.231	
Contribuição da divida activa.....	53.749.075	
Imposto de 2 1/2 % sobre dividendos.....	208.459.012	
— sobre sociedades anonimas.....	12.000.000	
Taxa judicial.....	105.888.389	
CONSUMO		
Taxa sobre o fumo.....	1.181.430.492	
— sobre bebidas.....	791.008.599	

DENOMINAÇÃO DAS RENDAS		ARRECADADA	POR ARRECADAR
EXTRAORDINARIA			
Contribuição para o Montepio da Marinha.....		119:067\$281	
— — — Militar.....		271:270\$015	
— — — dos empregados publicos.....		1.002:238\$237	0\$000
Indemnisações.....		1.246:774\$048	
Venda de generos e proprios nacionaes.....		70:342\$772	
Juros de capitaes nacionaes.....		1.940:937\$939	
Remanescentes dos premios de bilhetes de loterias.....		15:000\$000	
Receita eventual.....		4.079:049\$549	82:399\$425
Imposto de transmissão de propriedade no Districto Federal.....		2.771:029\$039	
— de industrias e profssões, idem.....		2.942:956\$422	263:583\$206
		303.410:721\$014	613:804\$345
RECAPITULAÇÃO			
Ordinaria..	Importação.....	225.640:240\$236	411\$315
	Despacho maritimo.....	551:428\$702	
	Adicionaes.....	411:839\$021	
	Sahida.....	187:595\$836	
	Interior.....	60.181:011\$026	267:488\$309
	Consumo.....	1.978:439\$091	
		288.951:454\$812	267:032\$024
Extraordinaria.....		14.459:266\$202	345:931\$721
		✓ 303.410:721\$014	613:804\$345

RECEITA DA REPUBLICA

NO

EXERCICIO

DE

1897

Balanço de 1897.

Receita da Republica dos Estados Unidos do Brazil no exercicio de 1897

DENOMINAÇÃO DAS RENDAS	ARRECADADA	POR ARRECADAR
ORDINARIA		
IMPORTAÇÃO		
Direitos de Importação para consumo.....	214.890.377\$379	420\$077
Expediente dos generos livres de direitos de consumo.....	4.135.640\$713	
— das Capatazias.....	1.312.575\$153	
Armazenagem.....	5.301.046\$991	14\$338
DESPACHO MARITIMO		
Imposto de pharões.....	331.738\$321	
— de docas.....	169.690\$381	
ADDITIONAES		
10 % sobre o expediente dos generos livres de direito de importação e sobre os impostos de pharões e docas.....	441.859\$021	
SAHIDAS		
Direitos na conformidade da lei n. 265, de 24 de dezembro de 1894.....	137.595\$836	
INTERIOR		
Renda da Fazenda de Santa Cruz e outras de propriedade da União.....	1.171.551\$618	
— da Estrada de Ferro Central do Brazil.....	27.006.085\$173	
— das estradas de ferro custeadas pela União.....	3.202.592\$493	
— do Correio Geral.....	4.598.440\$236	
— dos Telegraphos Electricos.....	4.037.621\$830	
— da Casa da Moeda.....	26.216\$191	
— da Imprensa Nacional e Diario Official.....	372.185\$139	
— dos Arsenalas.....	9.401\$462	
— da Casa de Correção.....	5.019\$471	
— do Gymnasio Nacional.....	69.650\$000	
— do Instituto dos Surdos-Mudos.....	85\$500	
— Nacional de Musica.....	1.693\$000	
— das matriculas nos estabelecimentos officiaes de instrução superior.....	194.090\$500	
— da Assistencia de Alienados.....	126.002\$021	
— arrecadada nos Consulados.....	378.584\$981	
— dos proprios nacionaes.....	134.603\$951	25.752\$331
Imposto do sello.....	9.361.384\$453	
— de transporte.....	1.004.430\$496	
— de 2 % sobre o capital das loterias federaes e 4 % sobre as estaduais e 2 1/2 em sello sobre bilhetes e fração de bilhetes de loterias, etc.....	974.445\$000	
— sobre vencimentos e subsídios.....	1.499.593\$593	5.211\$528
— de penhas d'agua.....	1.324.945\$397	231.146\$125
— da transmissao de apolices e embargos.....	749.254\$419	
Contribuição de companhias ou empresas de estradas de ferro, etc. e bem assim saldos das estradas de ferro garantidas, com sede no estrangeiro.....	2.388.082\$859	5.378\$325
Fóros de terrenos e marinhãs.....	15.588\$723	
Juros das açoes das Estradas de Ferro da Bahia e Pernambuco.....	167.209\$286	
Laudemios.....	52.219\$004	
Premios de depositos publicos.....	23.854\$231	
Cobrança da divida activa.....	594.445\$075	
Imposto de 2 1/2 % sobre dividendos.....	698.453\$012	
— sobre sociedades sportivas.....	12.000\$000	
Taxa judiciaria.....	157.393\$336	
CONSUMO		
Taxa sobre o fumo.....	1.181.430\$492	
— sobre bebidas.....	794.008\$599	

DENOMINAÇÃO DAS RENDAS		ARRECADADA	POR ARRECADAR	
EXTRAORDINARIA				
Contribuição para o Montepio da Marinha.....	v	119:067\$281		
— — — Militar.....	v	271:270\$015	9\$000	
— — — dos empregados publicos.....	v	1.002:238\$237		
Indemnisações.....	v	1.246:774\$048		
Venda de generos e proprios nacionaes.....	v	70:342\$772		
Juros de capitães nacionaes.....	v	1.040:937\$939		
Remanescentes dos premios de bilhetes de loterias.....	v	15:000\$000		
Recelta eventual.....	v	4.079:049\$549	82:330\$425	
Imposto de transmissão de propriedade no Districto Federal.....	v	2.771:629\$939		
— de industrias e profissões, idem.....	v	2.942:956\$422	263:583\$206	
		303.410:721\$014	613:804\$345	
RECAPITULAÇÃO				
Ordinaria	}	Importação.....	225.640:240\$236	444\$815
		Despacho maritimo.....	551:428\$702	
		Adicionaes.....	411:839\$021	
		Sahida.....	187:595\$836	
		Interior.....	60.181:911\$926	267:488\$309
		1.978:439\$091		
		288.951:454\$812	267:982\$624	
Extraordinaria.....		14.459:266\$202	345:931\$721	
		✓ 303.410:721\$014	613:804\$345	

Tabela demonstrativa da receita ordinaria arrecadada em toda a Republica no exercicio de 1897

	CAPITAL FEDERAL	RIO DE JANEIRO	ESPÍRITO SANTO	BAHIA		SERGIPE	ALAGOAS		PERNAMBUCO	PARAHYBA	RIO GRANDE DO NORTE	CEARÁ	PIAUI		MARANHÃO	PARÁ		S. PAULO		PARANÁ	RIO GRANDE DO SUL			MINAS GERAIS	GOYAZ	MATTO GROSSO		LONDRES	TOTAL
				Delegacia	Alfândega		Maceió	Penedo					Therézina	Parnahyba		Delegacia	Alfândega	S. Paulo	Santos		Caritiba	Paranáguá	Porto Alegre			Rio Grande	Uruguayana		
IMPORTAÇÃO																													
Direitos de importação para consumo.....	85.008.230.930	135.110.734	842.456.493	10.717.081.101	602.800.840	1.030.722.823	87.748.673	15.325.838	1.101.104.443	198.304.302	1.030.322.023	388.730.439	3.516.489.334	20.338.025.995	6.040.625.190	48.221.691	35.587.086.116	2.001.061.981	1.819.396.937	7.011.100.205	6.805.770.233	414.076.320	903.215.143	214.830.377	4.135.641	1.312.572	5.351.840		
Expediente dos generos livres de direitos.....	1.455.820.850	20.000	23.934.980	311.787.394	2.170.913	23.250.760	1.080.000	270.707	12.072.272	5.523.130	91.722.067	3.870.380	3.870.380	300.673.449	93.443.096	8.922.895	1.148.721.875	148.206.929	23.018.116	41.079.399	44.819.413	1.946.150	5.206.735	5.026.899	47.904.419	381.738	169.090		
das Capitalezas.....	441.882.501	670.140	7.018.740	132.540.107	61.318.120	14.150.319	69.18.850	44.10.000	4.493.220	2.964.550	31.3.75.681	1.504.100	1.504.100	300.673.449	93.443.096	8.922.895	1.148.721.875	148.206.929	23.018.116	41.079.399	44.819.413	1.946.150	5.206.735	5.026.899	47.904.419	381.738	169.090		
Armações.....	1.016.189.722	2.500.332	43.848.167	705.538.388	217.074.710	32.701.430	1.423.800	481.07	33.583.232	8.112.334	122.53.867	23.999.041	173.022.670	805.681.121	126.17.449	1.900	12.019.725	88.586.222	37.466.331	271.038.990	103.331.994	4.198.297	903.215.143	214.830.377	4.135.641	1.312.572	5.351.840		
DESPACHO MARITIMO																													
Imposto de pharões.....	123.540.000	3.000.000	6.780.000	45.712.110	350.000	7.580.000	30.000	30.000	2.342.000	1.030.000	4.380.000	7.470.546	2.574.348	20.057.810	8.200.000	78.921.000	8.200.000	1.170.346	4.510.000	1.208.259	6.016.315	1.208.259	2.112.000	443.000	381.738	169.090	5.351.840		
de docas.....	99.000.000	140.000	2.705.100	13.913.131	275.000	1.157.200	20.000	12.000	2.342.000	1.030.000	4.380.000	7.470.546	2.574.348	20.057.810	8.200.000	78.921.000	8.200.000	1.170.346	4.510.000	1.208.259	6.016.315	1.208.259	2.112.000	443.000	381.738	169.090	5.351.840		
ADDITIONALES																													
10 % sobre o expediente dos generos livres de direitos de importação e sobre os impostos de pharões e docas.....	153.084.930	54.025	2.540.917	17.504.818	244.821	873.720	38.100	32.000	1.484.905	785.412	3.114.111	387.987	9.910.912	31.200.439	10.034.932	114.872.175	114.872.175	12.031.304	1.553.805	1.027.113	12.063.544	225.458	443.000	381.738	169.090	5.351.840			
SAHIDA																													
Direitos de 2 1/2 % da polvera fabricada por conta do Governo e dos motes preciosos em pó, pinha, barra ou sara; de 1 1/2 % do ouro em barra fundido na Casa da Moeda, e de 1 % dos diamantes; e sobre a importação do Districto Federal, de productos não sujeitos à exportação dos Estados.....	187.014.858																												
INTERIOR																													
Rema da fazenda de Santa Cruz e outras de propriedade da União.....	103.777.654																												
da Estrada do Ferro Central do Brazil.....	27.000.000.000																												
das estradas de ferro construidas pela União.....	180.803.800																												
do Corrello Geral.....	1.092.819.372																												
dos Tellogrphos Electricos.....	713.307.835																												
da Casa da Moeda.....	23.000.414																												
da Imprensa Nacional e do Corrello Geral.....	352.014.357																												
dos Arsenaes.....	5.019.471																												
da Casa de Correção.....	69.070.000																												
do Gymnasio Nacional.....	85.13.500																												
do Instituto dos Estudos Mudos.....	1.000.000																												
do Instituto Nacional de Musica.....	103.000.000																												
das matriculas nos estabelecimentos officinaes de instrução superior.....	118.609.021																												
da Assentim de Alienados.....	99.041.232																												
arrecadação nos consulados.....	5.133.179.010																												
dos proprios nacionaes.....	174.443.000																												
Imposto do selo.....	1.021.000.000																												
de transporte.....	974.443.000																												
sobre loterias.....	1.021.000.000																												
de 2 % a bre vencimentos e subvídios.....	1.021.000.000																												
de penha d'agua.....	1.021.000.000																												
de transmissão de apolices e embarcações.....	530.143.923																												
Contribuição de companhias ou empresas de estradas de ferro, subvencionadas ou não, e de outras companhias, de acordo com a lei n. 350 de 30 de dezembro de 1903, e bem assim saldas das est. alias de ferro garantidas com sédo n. catanzolano.....	1.010.5.389.48																												
Fóros de terrenos de marinha.....	1.817.010																												
Juros das negos das estradas de ferro da Bahia e Pernambuco.....	11.386.987																												
premios de depositos publicos.....	23.017.321																												
obranca da divida activa.....	380.423.003																												
Imposto de 2 1/2 % sobre dividendos dos titulos das companhias ou sociedades anonymas com sédo no Districto Federal.....	503.768.013																												
sobre sociedades sportivas.....	12.000.000																												
Taxa judicial.....	103.30.330																												
IMPSTO DE CONSUMO																													
Taxa sobre o fumo e seu preparado.....	415.513.497																												
bebidas.....	401.210.340																												

Tabela demonstrativa da receita ordinaria arrecadada em toda a Republica no exercicio de 1897

CAPITAL FEDERAL	RIO DE JANEIRO	ESPIRITO SANTO	BAHIA		ALAGOAS		PERNAMBUCO	PARANAYBA	RIO GRANDE DO NORTE	CERÁ	PIAUHY		MARANHÃO	PARÁ		AMAZONAS	S. PAULO			PARANÁ	RIO GRANDE DO SUL			MATTO GROSSO	LONDRES	TOTAL			
			Delegacia	Alfandega	Maceió	Penedo					Therézina	Parnahyba		Delegacia	Alfandega		S. Paulo	Santos	Curitiba		Paranaguá	Porto Alegre	Rio Grando				Uruguayana	Cuyabá	Corumbá
IMPORTAÇÃO	35.908:2303301	135:1104734	848:4554133	19.717:384101	632:8008240	1.039:7283233	87:7486973	15.323:8538132	1.191:1048443	198:394332	1.030:3223023	338:7303439	3.516:489341	20.838:625995	5.040:625100	18:261891	35.587:0803110	4.001:0514951	1.819:3883957	7.011:400265	6.803:7702803	414:6763220	908:2154118	214.880:377879	4.135:6403713	1.312:575153	5.381:040991		
Direitos de importação para consumo...	1.458:8208305	273700	23:0143980	311:787394	2:173913	23:250700	1 (3000)	270:770815	12:072273	5:5233100	31:222907	338:7303439	12:072273	20.838:625995	5.040:625100	18:261891	35.587:0803110	4.001:0514951	1.819:3883957	7.011:400265	6.803:7702803	414:6763220	908:2154118	214.880:377879	4.135:6403713	1.312:575153	5.381:040991		
Despacho Marítimo	125:2009000	3:03000	0:7803000	45:7123110	330000	7:5808000	39:00000	39:00000	1:9800000	4:3800000	7:476242	3:573820	79:013208	300:607449	63:4450005	1:148:7218715	118:261891	118:261891	11:051414	4:0368018	182:080091	3:04 8460	5:2008735	214.880:377879	4.135:6403713	1.312:575153	5.381:040991		
ADDITIONALES	153:684639	548025	2:546217	17:591918	244221	873720	38100	32:00000	1:484905	733112	3:1148114	387397	0:9103912	34:200439	10:034932	114:8723175	12:033804	4:540900	1:208256	10:231300	12:033804	2254108	411:839021	169:600381					
SAHIDA	187:044386																												
INTERIOR																													
Renda da fazenda de Santa Cruz e outras de propriedade da União...	103:7772054																												
Imposto de selo...	5:35:378016																												
Contribuição de companhias de estradas de ferro...	1.010:534918																												
Imposto de consumo...	133.754:5015071																												

Tabella explicativa das rendas por arrecadar em toda a Republica no
- exercicio de 1897

	CAPITAL FEDERAL	ESPIRITO SANTO	BAHIA	SERGIPE	PA- RAHYBA	CEARA	PIAUHY	MA- RANHÃO	SANTA CA- TARINA	MINAS GERAES	GOYAZ	TOTAL
IMPORTAÇÃO												
Direitos de importação para con- sumo.....						423977						423977
Armazenagem.....						14338						14338
INTERIOR												
Renda dos proprios nacionaes....	25:040401	1118870										25:752331
Imposto de 2 % sobre vencimentos e subsídios.....	5:1723000						129000					5:214308
Renda de pennis d'agua.....	231:1408125										238028	231:1408125
Fóros do terrenos e de marinhãs..		1:1000000	2:4000001	218000	5028780			7018215	5515544			5:3783225
EXTRAORDINARIA												
Monteio militar.....												9000
Recella eventual.....	74:2000411	3:2300014				4:0000000	09000			3000000		89:3300425
Imposto de industrias e profissões, no Distrito Federal.....	203:5800200											203:5800200
	500:7518203	4:5300384	2:4000001	218000	5028780	5:0143315	219000	7018215	5515544	3000000	203:5800200	613:8043315

Tabella demonstrativa da cobrança da dívida activa e

	CAPITAL FEDERAL	ESPIRITO SANTO	BAHIA	SERIPE	ALAGOAS		PER-NAMBUCO	PARANAYBA	RIO GRANDE DO NORTE
					Maceió	Penedo			
IMPORTAÇÃO									
Direitos de importação para consumo.....			7:847\$550				22:758\$182		
Expediente das capitais.....									
Armazenagem.....									
Imposto de docas.....									
ADICIONALES									
10 % sobre o expediente, etc.....			6\$000						
INTERIOR									
Renda do Correio Geral.....	1:247\$915								
— dos proprios nacionaes.....	3:077\$950	20\$544		6\$000			471\$821	013\$451	484\$328
Fóros de terrenos e de marinhas.....	5:117\$325	298\$346	708\$783	10\$435					
Rendas dos consulados.....									
Imposto sobre vencimentos.....	6:258\$000								
— de industrias e profissões.....	38:145\$856		217\$100	174\$100	3:754\$710	112\$000	23\$100		208\$100
— de transmissão de propriedade.....									
Concessão de pennis de agua.....	68:043\$078								
Laudemios.....	100\$000								
Imposto sobre sociedades sportivas.....	16:500\$000								
CONSUMO									
Taxa sobre o fumo.....	61:703\$110		4:204\$480				11:350\$400		
— bebidas.....	122:581\$905		11:737\$170						
EXTRAORDINARIA									
Procuratoria.....							3\$000		
Alcances de responsaveis.....									
Renda extincta.....	65:094\$100								
	388:425\$005	298\$887	24:001\$461	248\$385	3:754\$710	112\$000	34:500\$903	013\$451	873\$182

referente à verba lançada na tabella da renda ordinaria

CHARÁ	PIAUDY	MARANHÃO	PARÁ	AMAZONAS	S. PAULO	PARANÁ	SANTA CATHARINA	RIO GRANDE DO SUL		MINAS GERAES	MATTO GROSSO	LONDRES	TOTAL
								Porto Alegre	Uruguayana				
								621\$460	398\$000				55:609\$781
19\$440				2\$300				5\$900					27:340
53\$535				5:148\$903				562\$470					5:746\$908
				48\$000									48\$000
				48\$000									10\$800
				238\$820							13:605		1:405:130
													3:103\$401
	31\$187	1:002\$132					44:460	47\$700					8:828\$913
												007\$180	007\$180
										22\$000			0:280\$000
29\$775					5:006\$375	621\$900		20:216\$481	100:109	1:420\$650			75:093\$685
390\$800					69\$000		53\$833						513:133
													08:046\$078
													100\$000
													16:500\$000
													81:021\$400
168\$000				1:281\$500	40\$000								108:180\$451
													3\$000
										6:889\$717			6:889\$717
5\$970								23\$100		80\$000			03:803\$506
888\$520	31\$187	1:002\$132	32:249\$980	1:333\$820	39:554\$255	621\$900	078\$802	27:470\$297	505\$199	8:981\$307	13\$605	607\$180	664:449\$873

Tabella demonstrativa das operações de receita e despeza de Depósitos, realizadas em toda a Republica no exercicio de 1897

RECEITA	CAPITAL FEDERAL	RIO DE JANEIRO	ESPÍRITO SANTO	BAHIA		SERGIPE	ALAGOAS		PERNAMBUCO	PARAHYBA	RIO GRANDE DO NORTE	CERÁ	PIAUHY		MARANHÃO	PARÁ		AMAZONAS	S. PAULO		PARANÁ		SANTA CATHARINA	RIO GRANDE DO SUL			MINAS GERAES	GOYAZ	MATTO GROSSO		LONDRES	TOTAL
				Delegacia	Alfandega		Maceió	Penedo					Delegacia	Alfandega		S. Paulo	Santos		Curityba	Paraná	Porto Alegre	Rio Grande		Uruguayana	Cuyabá	Corumbá						
Empréstimo do cofre de orphãos.....	878\$300					23:03\$142	1:737\$107	05\$100	30:841\$335	14:30\$330		38:336\$030	1:400\$180	887\$814	43:037\$713	340:001\$000		61:554\$740					7:984\$743	100:012\$919	82:534\$794	19:786\$394		1:533\$090	74:032\$215		014:030\$001	
Dans de defuntos e ausentes e do evento.....	111:250\$188			17:880\$301					5:392\$044			1:500\$817			8:032\$839	3:813\$774		63:785\$810		2:603\$384		430\$085		8:600\$204	21:486\$132	121\$300	18:340\$364		374\$000		207:838\$382	
Depositos das Caixas Economicas.....	5:077:301\$913		244:475\$794	2:153:254\$792		633:483\$183	184:792\$932		1:992:500\$730	193:781\$708	43:010\$208	507:037\$139	237:160\$337		703:063\$171	603:241\$971		098:020\$880	1:001:486\$331		100:683\$587	73:006\$904	208:138\$761	140:417\$965	767:576\$911		23:406\$268	359:306\$109	515:937\$040	68:446\$310	15:738:008\$080	
— dos Montes de Socorro.....	318:557\$055			65:011\$945																											384:208\$403	
— de diversas origens.....	7:484:094\$597	8:404\$858	193:816\$200	070:383\$503	208:995\$588	277:473\$907	237:890\$932	792\$900	641:221\$923	127:450\$069	141:803\$362	548:053\$330	402:331\$872	1:144\$967	343:775\$911	773:807\$163	153:821\$500	448:135\$759	1:812:159\$727	776:4:1\$751	132:290\$019	30:402\$118	213:023\$461	332:633\$378	88:121\$128	2:780\$300	1:940:074\$192	41:080\$451	241:734\$141	16:040\$220	3:224:423\$407	21:887:320\$316
	19:992:732\$883	8:404\$858	433:214\$000	3:216:420\$231	208:995\$588	534:000\$237	424:421\$051	1:120\$700	2:078:063\$052	337:538\$187	184:814\$070	1:095:888\$746	670:952\$339	2:032\$781	1:180:720\$331	1:724:562\$008	153:829\$100	1:271:867\$105	2:810:312\$210	776:491\$751	233:408\$721	100:502\$022	443:745\$194	718:470\$305	988:532\$139	22:690\$004	1:990:024\$014	401:028\$052	832:127\$438	144:498\$506	3:224:420\$407	40:493:385\$468

A deduzir, na fôrma do art. 44 da Lei n. 628 de 17 de Setembro de 1854

DESPEZA	CAPITAL FEDERAL	RIO DE JANEIRO	ESPÍRITO SANTO	BAHIA		SERGIPE	ALAGOAS		PERNAMBUCO	PARAHYBA	RIO GRANDE DO NORTE	CERÁ	PIAUHY		MARANHÃO	PARÁ		AMAZONAS	S. PAULO		PARANÁ		SANTA CATHARINA	RIO GRANDE DO SUL			MINAS GERAES	GOYAZ	MATTO GROSSO		LONDRES	TOTAL
				Delegacia	Alfandega		Maceió	Penedo					Delegacia	Alfandega		S. Paulo	Santos		Curityba	Paraná	Porto Alegre	Rio Grande		Uruguayana	Cuyabá	Corumbá						
Pagamento do empréstimo do cofre de orphãos.....	215:170\$105		0:725\$793	184:592\$105		13:110\$250	8:287\$785	0:338\$180	88:183\$047	1:110\$311	3:200\$047	13:093\$335	23:033\$580		72:256\$853	82:110\$000		29:220\$310	340:623\$311	2:707\$987	46:630\$932	1:814\$430	27:707\$937	133:018\$139	80:106\$519	44:773\$068	203:570\$794	15:037\$020	38:221\$338		1:065:520\$302	
— de bens de defuntos e ausentes e do evento.....	115:308\$523			4:102\$350					380\$410				1:107\$195		1:107\$195			773\$000	2:221\$700				847\$745	22:667\$311		2:133\$917		204\$100			149:008\$200	
— de premios de loterias.....	40\$000																														10\$000	
— de depositos das Caixas Economicas.....	1:005:000\$000		290:833\$100	1:767:003\$000		655:130\$400	230:800\$000		2:289:501\$200	402:540\$099	46:337\$050	300:000\$000	227:831\$310		558:530\$100	1:233:270\$018		375:101\$770	1:500:000\$000		252:707\$716	100:478\$456	234:020\$550	717:483\$481	060:563\$482		200:000\$700	331:204\$300	382:515\$310	78:502\$805	13:748:403\$500	
— dos Montes de Socorro.....	505:000\$000			123:001\$314																											023:001\$314	
— de diversas origens.....	10:504:432\$142	6:777\$438	49:800\$373	940:413\$107	179:503\$172	122:471\$705	125:368\$005	1:002\$078	1:130:556\$250	224:216\$371	136:250\$203	330:004\$043	76:220\$388	001\$001	533:570\$050	177:603\$162	116:240\$274	84:750\$144	1:829:027\$028	1:055:105\$400	02:517\$372	32:580\$122	70:220\$381	648:707\$410	85:137\$708		306:851\$703	19:470\$080	22:018\$314	18:757\$025	6:038:781\$080	23:215:036\$998
	12:731:951\$173	6:777\$438	358:468\$338	3:019:080\$301	179:503\$172	790:712\$311	384:430\$700	7:451\$904	3:475:034\$033	418:073\$581	186:483\$331	772:116\$328	327:134\$793	061\$001	1:165:406\$707	1:512:998\$080	116:240\$274	480:898\$168	3:891:371\$939	1:057:813\$447	39:185\$420	131:303\$058	354:730\$273	1,437:731\$335	781:857\$380	46:911\$983	710:823\$203	355:712\$913	443:010\$501	93:200\$350	6:053:781\$020	42:407:872\$144
Deficit.....																																2:214:187\$476

Tabella demonstrativa da renda extraordinaria arrecadada em toda a Republica no exercicio de 1897

	CAPITAL FEDERAL	RIO DE JANEIRO	ESPIRITO SANTO	BAHIA		SERGIPE	ALAGOAS		PERNAMBUCO	PARANAYBA	RIO GRANDE DO NORTE	CEARÁ	PIAUHY		MARANHÃO	PARÁ		AMAZONAS	S. PAULO		PARANÁ		SANTA CATHARINA	RIO GRANDE DO SUL			MINAS GERAES	GOYAZ	MATTO GROSSO		LONDRES	TOTAL		
				Delegacia	Alfandega		Maceió	Penedo					Therézina	Para- nabyba		Delegacia	Alfandega		S. Paulo	Santos	Curitiba	Paranaaguá		Porto Alegre	Rio Grande	Uma- guayana			Cuyabá	Corumbá				
Montepio da Marinha.....	88:012735		728992	8:870321		230358	377030		2:018721	100305	202972	898007		270203	744115	2:057811		1:933501	508700	218830		113325	200418	1:043409	1:1273591	4:7223050	220303			4016100	2:423216	1:432146	119:037281	
— militar.....	120:0113214	8000	427012	11:571311		3:201331	2:253787	21000	5:853530	3:203142	1:753107	0:983324	1:250854	103224	2:011379	5:1743043		1:700350	3:238700	210360		0:383278	134353	2:330750	41:568191	20:5113703	0:333558	1:483977	3:770202	0:474130	3:3103508	3203001	271:27015	
— dos empregados publicos.....	013:231431	1:107167	4:1308350	51:230318	10:553335	5:307135	0:416337	1:703133	57:433258	9:508091	5:025394	27:2013015	2:303942	1:794370	10:0143303	12:733331	11:233388	5:001370	40:145352	15:673357		0:542170	3:481373	0:377840	32:337327	7:033131	4:102350	11:4053703	4:807328	4:913013	3:403345	12:503210	1:002:238237	
Indemnizações.....	433:178339	303322	3:3813717	77:070344	1900	24:5203420	17:002470	2:533150	35:035309	10:377277	7:7003235	20:5413070	7:116312	5203150	0:0513403	14:207323	353190	17:6153259	10:2063020	2:533400		22:033372	1:5033020	11:0173105	312:5003703	80:8013377	21:0543038	10:3853150	5:1883088	14:0203439	22:2003407	21:0313703	1:240:771043	
Venda de generos e proprios na- cionaes.....	44:053237		1503000		3843000							5:033354				1:1203020	8103000	17:6073000							2173135	373500			253000				70:342372	
Juros de capitales nacionaes.....	1:501:523050																																36:1083260	1:040:0373930
Remanescentes dos premios de bi- lhetes de loteria.....	15:0203000																																	15:0003000
Recetta eventual.....	2:033:310318	1:2033214	12:0703037	15:3333231	09:4113065	4:1333351	10:4113031	573040	116:3203501	0:820303	2:0103110	24:3033534	317300	1:5303414	35:7003431	18:7243003	91:2773143	72:5053255	23:5283440	235:4123230		573323	15:2333077	14:2033100	120:5013230	170:3713148	2:0333041	5:0243130	4:2703306	023030	7:330317	8:9843700	4:070:0103519	
Imposto de transmissao de pro- priedade no Distrito Federal.....	2:771:0203039																																	2:771:0203039
Imposto de industrias e profissoes no Distrito Federal.....	2:012:0533422																																	2:012:0533422
	11:028:278315	2:7463000	21:4733035	104:1203005	80:3323200	33:0013000	30:5053107	4:2203331	210:7143017	38:0083478	18:8113374	97:2323000	11:0103021	4:2333032	50:0233310	54:1473429	103:7113207	117:1403345	83:2323031	254:1003233		38:0003003	20:5333103	36:0143403	508:5423037	200:0023012	37:0603240	28:3883072	18:1273005	20:7303103	10:7273053	80:7753715	11:350:203202	

DESENVOLVIMENTO DA RENDA EXTRAORDINARIA

Balanco de 1937

Continuação do desenvolvimento da renda — Extraordinaria

	CAPITAL FEDERAL	RIO DE JANEIRO	ESPIRITO SANTO	BAHIA		SERGIPE	ALAGOAS		PERNAMBUCO	PARAÍHYBA	RIO GRANDE DO NORTE	CEARÁ	PIAUHY		MARANHÃO	PARÁ		AMAZONAS	S. PAULO		PARANÁ		SANTA CATHARINA	RIO GRANDE DO SUL			MINAS GERAES	GOYAZ	MATTO GROSSO		LONDRINA	TOTAL			
				Delegacia	Alfandega		Maceió	Penedo					Theresina	Parna-hyba		Delegacia	Alfandega		S. Paulo	Santos	Curityba	Pana-guá		Porto Alegre	Rio Grande	Uruguayana			Cuyabá	Corumbá					
Renda do Collegio Militar (juiz e passagens).....	12:000000																																		12:000000
— proveniente da desinfectão de navios.....	12:227500																																		12:227500
— do Lazareto da Ilha Grande.....	12:208300																																		12:208300
— do Laboratorio Nacional de Analyses.....	21:542000																																		21:542000
— da Inspeção Geral de Obras Publicas.....	335000																																		335000
— da Hospedaria de Pinheiros.....	825 00																																		825 00
— do Instituto Benjamin Constant.....	1:021500																																		1:021500
— do Hospital do Santa Isabel.....	440:000																																		440:000
— dos depositos publicos.....	298500																																		298500
Marcação de annuaes.....	92500																																		92500
Retorna de apólices.....	3045750																																		3045750
Premios de bilhetes da loteria approuvidos.....	800:432471	8015275		3050000		3850000	3:485005		4750000	3:4720030		6180000		120000	120000	2:0775140	3:7305270	3:3723340		5:2105400															800:432471
Saldo encontrado nas caixas de musics dos corpos de	136500																																		136500
— guaranião, de caixas de aprendizes marinhaes, con-																																			
— gualhas de artifices, etc.....	250:410526																																		250:410526
Ação de moedas.....	17153440																																		17153440
Estampilhas approuvidas.....																																			
Aluguel da predios e terrenos.....																																			
Importancia em apólices peras de 4 e 5 % recebida da	434:505090																																		434:505090
— Caixa de Depositos e Cauções.....																																			
Praticagem da barra.....																																			
Assignatura do boletim da Alfandega.....	40:2000																																		40:2000
Procuradores.....	425000																																		425000
Alerção de gaz.....	11:144000																																		11:144000
Donativos diversos.....	2:201500																																		2:201500
Porcentagem pela arrecadação pertencente aos Estados.....																																			
Expediente de 3 % sobre o producto de generos arma-	20:077570																																		20:077570
— matados.....																																			
Saldo dos enclomados dos registro do imposto de fumo	170:1105015																																		170:1105015
— de bebidas.....																																			
— de tabacos.....																																			
— de cigarros.....																																			
— de charutos.....																																			
— de outros.....																																			
— de outros.....																																			
— de outros.....																																			
— de outros.....																																			
— de outros.....																																			
— de outros.....																																			
— de outros.....																																			
— de outros.....																																			
— de outros.....																																			
— de outros.....																																			
— de outros.....																																			
— de outros.....																																			
— de outros.....																																			
— de outros.....																																			
— de outros.....																																			
— de outros.....																																			
— de outros.....																																			
— de outros.....																																			
— de outros.....																																			
— de outros.....																																			
— de outros.....																																			
— de outros.....																																			
— de outros.....																																			
— de outros.....																																			
— de outros.....																																			
— de outros.....																																			

Tabella explicativa das rendas arrecadadas pela Thesouraria Geral do Thesouro Federal, no exercicio de 1897

ORDINARIA	
INTERIOR	
Renda da Fazenda de Santa Cruz e outras propriedades da União.....	103:777\$054
— da Estrada de Ferro Central do Brazil.....	8:663\$330
— das Estradas de ferro custeadas pela União.....	136:895\$900
— dos Telegraphos electricos.....	1:719\$285
— da Casa de Correção.....	2:224\$058
— do Instituto dos Surdos-Mudos.....	841\$500
— da Assistencia dos Alienados.....	97:402\$021
— dos proprios nacionaes.....	3:375\$114
Imposto do sello.....	105:484\$189
— de transporte.....	54:801\$250
— de 2 % sobre o capital das loterias federaes e 4 % sobre o das estaduais.....	974:445\$000
— de 2 % sobre vencimentos e subsidios.....	19:461\$550
— de transmissão de apolices e embarcação.....	192:619\$071
Contribuição das companhias ou empresas de estradas de ferro, subvencionadas ou não, de outras companhias, de accordo com a Lei n. 359, de 30 de dezembro de 1895.....	1.610:145\$148
Fóros de terrenos de marinhãs.....	647\$900
Premios de depositos publicos.....	71\$800
Cobrança da divida activa.....	15:747\$395
CONSUMO	
Taxa sobre o fumo.....	81:282\$330
— sobre bebidas.....	23:559\$768
EXTRAORDINARIA	
Montepio dos Empregados Publicos.....	40:830\$158
Indemnisações.....	128:957\$943
Juros de capitães nacionaes.....	1.904:529\$050
Remanescentes de loterias.....	15:000\$000
Receita eventual.....	2.189:523\$725
DEPOSITOS	
Emprestimo do cofre de orphãos.....	878\$800
Bens de defuntos e ausentes.....	111:250\$488
Depositos das Caixas Economicas.....	5.077:301\$643
— dos Montes de Soccorro.....	318:657\$055
— de diversas origens.....	2.473:723\$966
	15.698:845\$811

Tabella explicativa das rendas arrecadadas pela Pagadoria do Thesouro Federal, no exercicio de 1897

ORDINARIA	
INTERIOR	
Renda da Imprensa Nacional e <i>Diario Official</i>	01:45\$500
Imposto do sello.....	102:43:45\$883
— de 2 % sobre vencimentos e subsidios.....	307:85:35\$999
EXTRAORDINARIA	
Montepio da Marinha.....	18:85:28\$884
— militar.....	11:48\$340
— dos Empregados Publicos.....	216:358\$835
Indemnisações.....	15:907\$421
Receita eventual.....	1\$700
DEPOSITOS	
Depositos de diversas origens.....	3:475\$739
	695:115\$098

Tabella explicativa das rendas arrecadadas pela Pagadoria da Marinha, no exercicio de 1897

ORDINARIA	
INTERIOR	
Renda dos Arsenaes.....	1:085\$971
Imposto do sello.....	20:256\$894
— de 2 % sobre vencimentos e subsidios.....	120:630\$803
EXTRAORDINARIA	
Montepio da Marinha.....	70:098\$871
— dos Empregados Publicos.....	22:430\$775
Indemnisações.....	2:538\$792
Venda de generos e proprios nacionaes.....	36:275\$000
Receita eventual.....	33:707\$228
DEPOSITOS	
Depositos de diversas origens.....	128:85:47\$794
	487:009\$909

Tabella explicativa das rendas arrecadadas pela Contadoria Geral da Guerra, no exercicio de 1897

ORDINARIA	
INTERIOR	
Renda da Imprensa Nacional e <i>Diario Official</i>	1:178\$800
Imposto do sello.....	25:207\$395
— de 2 % sobre vencimentos e subsidios.....	176:230\$720
EXTRAORDINARIA	
Montepio da Marinha.....	2\$400
— militar.....	411:534\$974
— dos Empregados Publicos.....	21:909\$811
Indemnisações.....	279:536\$752
Receita eventual.....	17:342\$720
DEPOSITOS	
Depositos de diversas origens.....	37:561\$560
	670:586\$339

Tabella explicativa das rendas arrecadadas pelas Delegacias Fiscaes no exercicio de 1897

	BAHIA	PIAUHY	PARÁ	PARANÁ	MINAS GERAES	GOYAZ	MATTO GROSSO	LONDRES	TOTAL
Renda da Fazenda de Santa Cruz e outras.....			29:633\$000						29:633\$000
— dos Telegraphos electricos.....				150:146\$303	153:394\$001		20:000\$065		323:630\$333
— da Imprensa Nacional e «Diario Official».....	438\$000	292\$000	150\$000	150\$100	324\$000	154\$000	207\$000		1:797\$100
— dos Arsenaes.....	322\$480						1:392\$833		1:715\$313
— das matriculas nos estabelecimentos officinaes de instrucção superior.....	43:330\$500								43:330\$500
— da Assistencia de Alienados.....					7:500\$000				7:500\$000
— arrecada nos Consulados.....								378:561\$931	378:561\$931
— dos Proprios Nacionaes.....			1:200\$000						1:200\$000
Imposto do sello.....	157:724\$078	5:506\$298	46:517\$420	4:145\$410	22:302\$474	4:558\$003	7:395\$392	9:616\$701	257:880\$775
— de transporte.....				37:479\$300					37:479\$300
— sobre vencimentos e subsidios.....	43:815\$193	2:720\$108	17:524\$516	19:054\$368	7:770\$035	7:522\$346	13:408\$898	23:153\$151	140:978\$478
— de transmissão de apolices e embarcações.....	8:484\$127	11\$000	41:873\$000		1:058\$170		20\$700	863\$777	52:322\$774
Fóros de terrenos de marinha.....	339\$575		4:655\$310						4:994\$885
Contribuição de companhias e empresas para despezas da respectiva fiscalisação.....	214:776\$800								214:776\$800
Juros das açoes das Estradas de Ferro da Bahia e Pernambuco.....	50:788\$200							116:421\$936	167:209\$236
Laudamios.....	4:122\$150		15:565\$000						19:687\$150
Premios de depositos publicos.....	251\$344		40\$724		40\$000				332\$068
Cobrança da divida activa.....	21:485\$374							607\$186	21:792\$560
CONSUMO									
Imposto sobre o fumo e seus preparados.....		492\$000	1:125\$000	6:380\$000	3:027\$168				16:014\$168
— — bebidas.....				11:610\$000	5:438\$034				17:048\$034
EXTRAORDINARIA									
Montepio da Marinha.....	8:870\$321		2:087\$811	113\$325			494\$100	1:432\$143	12:998\$003
— militar.....	11:571\$511	4:279\$804	5:174\$048	9:335\$278	1:483\$077	3:766\$766	6:474\$430	320\$001	31:098\$475
— dos empregados publicos.....	40:881\$337	2:231\$772	8:421\$421	4:531\$820	4:626\$426	1:565\$424	4:255\$025	12:595\$216	85:102\$301
Inlemisações.....	70:447\$984	7:116\$512	13:936\$220	21:633\$318	7:412\$595	4:930\$702	14:026\$139	21:034\$703	166:598\$233
Vendas de generos e proprios nacionaes.....			1:126\$026				213\$000		1:339\$026
Juros de capitães nacionaes.....								31:408\$480	31:408\$480
Receita eventual.....	11:055\$542	153\$206	5:140\$708	273\$651	201\$007	672\$850	628\$050	8:084\$700	27:902\$343
DEPOSITOS									
Emprestimo do Cofre de Orphãos.....			326:171\$033				74:032\$245		400:203\$281
Bens de defuntos e ausentes e do evento.....	17:850\$591		3:948\$371	291\$610			374\$000		22:463\$572
Depositos das Caixas Economicas.....	2.153:234\$732	237:100\$597	606:241\$071	100:688\$537	23:400\$958	330:306\$169	515:937\$019		4.026:089\$113
— dos Montes de Soccorro.....	65:611\$345								65:611\$345
— de diversas origens.....	376:255\$641	6:389\$183	272:810\$815	29:833\$725	43:974\$865	15:033\$037	14:790\$973	3.221:420\$407	3.923:007\$196
	3.323:032\$385	293:213\$830	1.403:219\$100	335:811\$067	20:243\$790	307:571\$307	673:844\$148	3.837:425\$931	10.614:512\$491

Taella explicativa das rendas arrecadaças pelas Alfandegas no exercicio de 1897

	CAPITAL FEDERAL	ALGAS										S. PAULO		RIO GRANDE DO SUL			MATO GOS.						
		RIO DE JANEIRO	ESPIRITO SANTO	BAHIA	SERGIPE	MARACÁ	PENEDO	PERNAMBUCO	PARAÍBA	RIO GRANDE DO NORTE	CEARÁ	PIAUI	MARANHÃO	PARÁ	AMAZONAS	S. Paulo		Santos	PARANÁ	SANTA CATARINA	Porto Alegre	Rio Grande	Uruguayana
Direitos de importação para consumo.....	83.908:200\$04	435:119\$754	842:455\$403	10.747:081\$101	031:72\$000	1.057:722\$223	87:748\$075	15.325:883\$182	1.401:101\$113	103:301\$302	4.030:322\$023	388:730\$130	3.540:453\$311	20.838:023\$005	0.035:030\$378	18:204\$001	35.587:083\$110	4.523:023\$048	1.357:105\$009	0.817:370\$033	4.809:012\$317	444:370\$220	008:845
Expediente dos generos livres de direitos de consumo.....	1.438:820\$905	20\$000	23:054\$050	311:787\$304	2:17:3013	251:250\$000	180\$000	270:770\$215	42:073\$270	5:223\$150	31:722\$017	3:870\$550	70:081\$208	300:607\$410	03:445\$000	1.118:721\$715	110:001\$400	8:287\$772	44:158\$010	175:001\$511	5:042\$000	5:200\$	
Expediente das Capatazias.....	441:822\$501	678\$140	7:913\$710	432:548\$197	0:348\$120	11:106\$041	054\$000	144:072\$121	4:492\$249	2:064\$500	31:387\$099	1:594\$100	01:403\$700	302:503\$025	8:000\$000	11:572\$270	21:048\$032	23:037\$403	44:774\$309	36:580\$158	19:048\$100	5:055\$	
Arremoaçom.....	1.949:488\$722	2:586\$632	43:813\$107	745:588\$888	217:071\$710	39:746\$830	1:423\$000	381:974\$303	38:338\$292	8:113\$384	122:186\$817	29:060\$031	173:082\$070	803:301\$124	153:178\$100	12:019\$721	58:419\$315	23:037\$403	271:058\$900	31:300\$404	4:083\$977	47:004\$	
DESPACHO MARITIMO																							
Imposto de pharões.....	138:500\$000	380\$000	0:780\$000	45:712\$310	350\$000	7:500\$000	39:003\$000	2:312\$000	800\$000	4:202\$000	7:473\$512	20:057\$310	8:209\$000	78:291\$000	7:900\$000	3:303\$000	7:900\$000	1:170\$324	1:133\$259	9:233\$800	2:112\$003	413\$000	
de docas.....	00:000\$150	140\$250	2:705\$400	13:948\$194	27\$000	1:157\$200	201\$000	12:790\$511	348\$000	1:202\$000	2:574\$308	20:038\$300	8:209\$000	78:291\$000	1:170\$324	3:303\$000	7:900\$000	1:170\$324	6:010\$315	2:130\$200	2:112\$003	513\$401	
ADDITIONAIS																							
10 % sobre o expediente dos generos livres de direitos de importação e sobre os impostos de pharões e docas.....	433:051\$039	54\$025	2:510\$217	47:501\$348	214\$231	873\$720	38\$100	32.000\$24	1:484\$005	667\$112	3:114\$111	357\$457	0:910\$912	31:260\$439	10:034\$082	114:872\$175	12:501\$414	1:121\$370	1:400\$021	12:170\$610	22\$115	410\$400
SABIDA																							
Direitos de 2 1/2 % da polvora fabricada por conta do governo e dos mias preciosos em pó, pinha, barra ou obra; de 1 1/2 % do ouro em barra fundido na Casa da Moeda e de 1 % dos diamantes; e sobre a importação do Districto Federal de productos não sujeitos a exportação dos Estados.....	187:044\$280	591\$350
INTERIOR																							
Renda das estradas de ferro custeadas pela União.....
— dos Telegraphos Electricos.....
— da Imprensa Nacional e Diario Official.....	3:103\$010	3\$977	106\$500	3:242\$500	409\$500	3:147\$700	62\$000	1:207\$400	533\$700	510\$000	843\$000	120\$000	801\$120	1:003\$500	607\$500	1:400\$000	1:210\$000	210\$000	544\$500	1:000\$000	775\$000	394\$500	100\$000
— da Casa da Moeda.....
— das matriculas nos estabelecimentos de instrucção superior.....
— dos proprios nacionaes.....
Imposto de selo.....	1:088\$007	7:774\$740	32:183\$121
— de transpôrte.....
— de 2 % sobre vencimentos e subsídios.....	27:803\$400	1:400\$004	3:125\$019	9:030\$305	5:818\$383	7:476\$707	908\$066	38:001\$833	9:560\$976	6:225\$316	23:003\$701	1:701\$181	10:027\$234	11:317\$111	11:126\$001	17:308\$230	12:133\$218	3:218\$511	8:448\$833	3:253\$050	2:857\$300	1:400\$000	
Contribuição das companhias ou empresas de estradas de ferro, subvencionadas ou não, e de outras companhias, o bem assim saldas das estradas de ferro garantidas com selo no estrangeiro.....	2:503\$005	84\$900	
Fóros de terrenos de marinha.....	
Autendios.....	
Prémios de depositos publicos.....	
Cobrança da divida activa.....	
Imposto de 2 1/2 % sobre dividendo dos titulos das companhias, ou sociedades anônimas com sede no Districto Federal.....	
IMPOSTO DE CONSUMO																							
Taxa sobre o fumo o seus preparados.....	498:070\$350	1:430\$000	1:382\$050	81:122\$101	081\$700	
— sobre habitas.....	
Montepio da Marinha.....	
— Militar.....	
— dos Empregados Publicos.....	
Indemnisações.....	
Venda de generos e proprios nacionaes.....	
Recolla eventual.....	327:463\$179	1:203\$811	8:081\$082	02:411\$305	4:050\$050	4:708\$072	570\$000	07:148\$280	0:387\$313	1:170\$000	20:010\$085	1:380\$114	34:708\$000	01:277\$140	65:513\$101	10:140\$384	231:138\$068	10:054\$350	0:308\$321	02:010\$404	138:607\$979	2:018\$011	
DEPOSITOS																							
Emprestimo da Caixa de Orphãos.....	
Bens de defuntos e ausentes o de oventos.....	
Depositos das Caixas Económicas.....	
— de diversas origens.....	
TOTAL.....	92.043:700\$010	104:032\$035	1.279:418\$710	21.387:007\$723	1.049:057\$207	1.437:185\$710	121:383\$417	10.903:318\$007	1.873:053\$081	314:030\$513	4.933:501\$520	4.000:001\$113	5.021:320\$457	23.050:014\$706	7.413:073\$010	3.008:812\$51	89.707:178\$380	1.803:005\$916	1.632:523\$313	8.440:014\$033	0.041:885\$283	243:015\$033	1.172:400\$031

das
Povodo
87:718\$
180\$
654\$
1:423\$
2011
38
13:903\$
05\$
10:016\$
008\$
218
128
112\$
24
1:708\$
2:038\$
57
50\$
91\$
121:323\$

Tabella explicativa das rendas arrecadadas pela Recebedoria da Capital Federal no exercicio de 1897

ORDINARIA	
INTERIOR	
Renda da Imprensa Nacional e <i>Diario Official</i>	438\$000
— do Gymnasio Nacional.....	60:650\$000
— Instituto dos Surdos-Mudos.....	40\$000
— Nacional de Musica.....	4:900\$000
— das matriculas nos estabelecimentos officiaes de instrucção superior.....	403:000\$000
— da Assistencia de Alienados.....	21:100\$000
— dos proprios nacionaes.....	33:720\$519
Imposto do sello.....	4.739:475\$006
— sobre vencimentos e subsidios.....	8:161\$406
— de penhas d'agua.....	1.321:015\$847
— de transmissao de apolloes e embarcacoes.....	403:49:8152
Fóros de terrenos do marinha.....	1:200\$019
Laudemios.....	11:286\$307
Pennios de depositos publicos.....	22:046\$124
Cobranca da divida activa.....	360:429\$05
Imposto de 2 1/2 % sobre dividendo dos titulos das companhias ou sociedades anonymas, com sede no Districto Federal.....	505:758\$042
— sobre sociedades sportivas.....	42:000\$000
Taxa judiciaria.....	465:368\$339
CONSUMO	
Taxa sobre o fumo e seus preparados.....	463:484\$187
— sobre bebidas.....	375:650\$672
EXTRAORDINARIA	
Montepio dos empregados publicos.....	5:596\$147
Indemnizacoes.....	45\$300
Venda de generos e proprios nacionaes.....	7:38\$257
Recetta eventual.....	240:402\$349
Imposto de transmissao de propriedade.....	2.771:620\$639
— de industrias e profissoes.....	2.042:966\$422
DEPOSITOS	
Depositos de diversos origens.....	33:511\$775
	14.321:538\$714

Tabella explicativa das rendas arrecadadas pela Imprensa Nacional e « Diario Official », no exercicio de 1897

ORDINARIA	
INTERIOR	
Renda da Imprensa Nacional e <i>Diario Official</i>	347:551\$087
EXTRAORDINARIA	
Recetta eventual.....	3:000\$357
	350:551\$444

	ESPIRITO SANTO	BAYIA	SERROPE	ALAGOAS	PARANHYBA
ORDINARIA					
IMPORTAÇÃO					
Direitos de importação para consumo.....			23:073\$240		
Expediente dos generos livres de direito de consumo.....					
— das Capatazias.....					
Armazenagem.....					
DESPACHO MARITIMO					
Imposto de pharões.....					
ADDITIONAES					
10 %.....					
INFERIOR					
Renda da Imprensa Nacional e <i>Diario Official</i>					
— dos proprios nacionaes.....			146\$000	9\$000	
Imposto do sello.....		7:123\$253	2:083\$912	7:1971\$527	3:46\$980
— de transporte.....					
— de 2% sobre vencimentos e subsidios.....		3\$140	371\$918	138\$191	
— de transmissõ de apolices e embarcações.....		1\$000			
Fóros de terrenos e marinhas.....		135\$0'0	1141\$08		
Laudemios.....		456\$300			
Cobrança da divida activa.....					
CONSUMO					
Imposto sobre o fumo e seus preparados.....	510\$300		301\$030	3:009\$791	88\$500
— — bebidas.....			82\$200		
EXTRAORDINARIA					
Montepio da Marinha.....					
— Militar.....					
— dos empregados publicos.....			118\$900		
Indemnizações.....			79\$912		
Recetta eventual.....					1:523\$020
DEPOSITOS					
Emprestimo do Cofre de Orphãos.....			11:134\$140	150\$228	
Bens de defuntos e ausentes e do evento.....					
Depositos das Caixas Economicas.....			77:912\$388		
— de diversas origens.....			3:115\$400		
	510\$300	7:151\$920	122:448\$038	11:287\$150	1:99\$800

RIO GRANDE DO NORTE	CEARÁ	AMAZONAS	S. PAULO	PARANÁ	SANTA CATHARINA	RIO GRANDE DO SUL		TOTAL
						Porto Alegre	Rio Grande	
		4:031\$412		478:988\$363	492:472\$638	168:724\$202	4:936:457\$446	3:401:696\$301
				263\$433	3:373\$571	4:906\$973	7:067\$550	15:614\$527
				3:338\$924	17:305\$930		8:390\$955	28:944\$039
				30:161\$077	13:823\$338		79:031\$530	123:020\$945
4:180\$000	88\$000			240\$000	1:240\$000	100\$000	906\$000	3:901\$000
118\$000				75\$180	460\$926	457\$102	486\$805	1:508\$403
				9\$000	43\$000	67\$500	48\$300	107\$800
6:335\$720	5:022\$000	1:810\$000	1:077\$700	3:920\$130	12:940\$251	8:576\$540	29:742\$038	87:587\$104
						4:863\$471		4:863\$471
7\$200	123\$231			244\$056	558\$371		1:908\$360	3:306\$009
898\$550			51\$300	153\$050	745\$450	45\$000	1:671\$230	3:565\$630
	30\$000			11\$504	222\$345	110\$272		690\$300
					657\$500			813\$800
						2\$014		2\$014
300\$000	476\$000	1:200\$000	3:314\$000		74\$661	5:000\$000	10:007\$770	25:301\$468
			172\$045		140\$850		1:404\$000	1:825\$095
				12\$000	5\$000	82\$185	43\$406	142\$681
					18\$000	210\$793	727\$984	1:073\$777
				130\$150	338\$342	380\$284	1:240\$384	2:181\$452
					12\$740	1:010\$010	120\$541	3:277\$111
300\$000	80\$300			4:277\$827	3:810\$102	4:941\$050	21:466\$179	37:879\$058
	1\$000				192\$000	33:341\$039	71:013\$489	110:155\$498
					360\$273	2:004\$380		2:378\$653
				28:097\$838	137:396\$420		443:125\$680	662:132\$232
1:380\$300	3:500\$300			4:678\$232	7:141\$020	6:302\$059	14:101\$030	37:309\$241
40:510\$270	0:340\$021	7:031\$412	4:645\$345	552:129\$254	693:108\$948	236:861\$250	2:037:757\$419	4:295:693\$236

pelas Collectorias no exercicio de 1897

	C ESPÍRITO SANTO	BAHIA		SERROPE	ALAGOAS	PERNAMBUCO	PARANAYBA
		Delegacia	Alfandega				
INTERIOR							
Renda da Imprensa Nacional e <i>Diario Official</i>							
— dos proprios nacionaes.....						300,000	
Imposto do selo.....	5:320,420	91:030,020		5:130,070	6:337,240	3:158,821	12:011,900
— de transporte.....							
— de 2 % sobre vencimentos e subsidios.....		83,319		93,771	53,100	40,309	
— de transmissao de opolices e embarcacoes.....		503,702		7:200,000			
Fóros do terrenos de marinhãs.....		25,142				313,880	
Coheza da divida activa.....		3:716,067		181,305		513,000	
Laudemios.....							
CONSUMO							
Imposto sobre o fumo e seus preparados.....	1:453,150		1:487,310	2:083,040	640,000	1:850,000	
— — bebidas.....	1:050,000		202,140	1:835,300		2:010,000	
EXTRAORDINARIA							
Montepio Militar.....						19,308	
— dos Empregados Publicos.....							
Indemnisaes.....		188,550	1,000	22,500		130,500	148,100
Receita eventual.....	5:372,308	1:912,120		53,100		6:080,005	0,000
DEPOSITOS							
Emprestimo do cofre de orphaes.....				0:088,757	1:077,000	0:331,323	1:308,000
Bens de defuntos e ausentes e do evento.....						290,148	
Depositos das Caixas Economicas.....							
— de diversas origens.....		483,320		10:944,880		30:330,150	
	13:807,239	100:338,306	1:900,180	20:500,200	7:800,470	57:222,887	11:240,370

RIO GRANDE DO NORTE	CEARÁ	PIAUI	MARANHÃO	PARÁ	S. PAULO	PARANÁ	SANTA CATHARINA	RIO GRANDE DO SUL	MINAS GERAES	GOYAZ	TOTAL
									00,000		60,000
1:030,700	1:231,200	120,000	88,000								4,880,000
		635,800	18:348,350	4:567,300	330:401,344	21:511,330	6:853,300	7:177,520	110:173,510	1:038,100	632:331,114
			2:110,045					8:773,700			10:891,878
					1:338,153	108,700		473,788	322,021		2:307,603
50,000	2,000		55,500		10:853,724		300,000	53,000	31:371,381		50:002,171
61,200			111,500	25,000				117,400			328,122
171,940	401,800		110,808		5:281,852				8:256,105		14:821,777
							140,300				110,300
778,250				20:205,900	123:483,504	2:40,000	151,000	4:580,000	172:320,214		335:421,188
117,800				20,000	81:228,404		422,000		41:300,701		120:503,433
					117,102						117,102
			13,710					02,800	300,707		437,251
13,500	311,2810			7,3400	5:031,8877	301,824	578,200	173,415	377,800	118,100	7:435,700
513,113	317,007		800,821	103,000	2:802,545	37,881	10,000	2:030,000	1:034,331	231,814	22:315,007
	15:544,148		1:400,180	15:178,133	11:400,501			60:803,707		1:338,020	113:307,713
	250,025			3,8700							28:508,733
					2:200,184	138,145	001,257	0:533,150	19:340,801		15:138,710
21:208,350	35:034,350	1:420,000						15:188,710			113:215,335
				20,000			1:031,200	8:410,000	074,802		
21:433,203	52:103,020	3:535,880	31:703,403	47:057,251	502:558,220	25:031,370	17:005,807	031,831,308	385:585,051	2:187,883	1,511:289,818

Tabella explicativa das rendas arrecadadas pelas Administrações dos Correios, no exercício de 1897

	CAPITAL FEDERAL	ESPIRITO SANTO	BAHIA	SERGIPE	ALAGOAS	PERNAMBUCO	PARAÍPEBA	RIO GRANDE DO NORTE	CEARÁ	PIAUI	MARANHÃO	PARÁ	AMAZONAS	S. PAULO	PARANÁ	SANTA CATARINA	RIO GRANDE DO SUL	MINAS GERAIS	GOTAZ	MATTO GROSSO	TOTAL
ORDINARIA																					
INTERIOR																					
Renda do Correio Geral.....	1.502:803\$728	34:700\$510	213:303\$271	15:103\$039	37:757\$490	155:673\$700	20:330\$722	17:383\$430	64:244\$050	10:651\$547	37:162\$390	161:050\$290	58:831\$166	1.393:233\$100	75:222\$770	33:330\$130	225:303\$550	503:731\$170	10:537\$150	10:413\$270	1.703:444\$231
— da Imprensa Nacional e «Diário Oficial».....	203\$500						47\$500		39\$000									115\$500			40\$500
Imposto do selo.....	13:308\$551	3:000\$843	2:514\$938	227\$538	1:350\$843	1:231\$328	5:032\$14	1:454\$535	1:121\$353	1:440\$612	4:077\$913	4:103\$338	5:045\$127	20:170\$181	3:352\$703	937\$723	3:067\$757	929\$143	1:170\$403	733\$255	73:163\$445
— do 2% sobre vencimentos e subsídios.....	45:222\$322	204\$337	4:204\$203	480\$335	1:221\$855	3:714\$213	743\$443	623\$237	1:393\$779	447\$133	1:507\$545	3:213\$245	1:341\$185	18:931\$230	1:653\$316	804\$978	4:234\$777	577\$239	311\$032	410\$133	97:373\$221
Cobrança da dívida activa.....	1:247\$215												246\$320					76\$213		133\$335	1:571\$392
EXTRAORDINARIA																					
Montepio dos Empregados Publicos.....	52:710\$671	913\$720	4:354\$551	883\$930	1:080\$300	4:151\$230	1:013\$310	677\$236	1:530\$390	674\$170	1:721\$450	4:311\$710	1:800\$700	21:327\$230	2:010\$650	923\$330	4:890\$230	6:508\$540	733\$140	657\$040	111:003\$295
Indemnização.....	4:100\$751		441\$210			1:032\$170	291\$300		60\$000		70\$900	251\$900	134\$800	4:308\$340			316\$400	2:594\$931	243\$163	40\$300	11:454\$323
Venda de generos e projetos nacionaes.....																					40\$000
Receita eventual.....	27:135\$130	453\$590	1:406\$050	133\$135	133\$107	906\$065	207\$300	72\$330	672\$350	104\$400	131\$101	1:333\$105	2:022\$331	5:163\$231	253\$701	59\$103	1:153\$500	3:074\$273	3:233\$320	40\$300	47:903\$347
DEPOSITOS																					
Depositos de diversas origens.....	1.460:302\$103	151:043\$853	603:084\$542	131:671\$090	224:497\$211	211:284\$059	102:367\$214	111:525\$675	423:027\$515	304:591\$630	235:497\$055	500:074\$118	330:633\$236	1.793:234\$316	100:400\$124	183:003\$008	180:030\$004	1.001:103\$377	21:003\$107	229:033\$071	9.103:250\$621
	3.107:425\$574	194:503\$538	829:462\$135	198:571\$577	287:214\$020	378:046\$947	126:051\$570	131:630\$753	492:630\$312	407:900\$301	302:174\$234	675:332\$076	438:433\$245	3.253:474\$408	183:003\$354	221:183\$732	422:297\$361	2.441:470\$787	42:749\$324	233:211\$004	11.338:848\$231

TABELLA EXPLICATIVA DAS RENDAS ARREGADAS PELOS TELEGRAPHOS
ELECTRICOS, NO EXERCICIO DE 1897

•Tabella explicativa das rendas arrecadadas

	CAPITAL FEDERAL	RIO DE JANEIRO	ESPIRITO SANTO	BAHIA	ALAGOAS	PARANAYBA
ORDINARIA						
INTERIOR						
Renda dos Telegraphos Electricos.....	711:678\$000	4:756\$207	401:012\$002	306:059\$550	143:478\$003	28:040\$766
Imposto do sello.....	93:581\$403					
— sobre vencimentos e subsidios.....	97:801\$730					
Contribuição das Companhias ou empresas de estradas de ferro, subvencionadas ou não, e outras companhias, de accordo com a Lei n. 359 de 30 de Dezembro de 1895.....	30:418\$300					
EXTRAORDINARIA						
Montepio dos Empregados Publicos.....	430:869\$573					
Indemnisações.....	42:785\$960					
Receita eventual.....	41:516\$435					
DEPOSITOS						
Depositos de diversas origens.....	807:120\$361					
	1.085:890\$352	4:756\$207	401:012\$002	306:059\$550	143:478\$003	28:040\$766

pelos Telegraphos Electricos, no exercicio de 1897

RIO GRANDE DO NORTE	CEARÁ	PIAUHY	PARÁ	S. PAULO		SANTA CATARINA	RIO GRANDE DO SUL		GOYAZ	TOTAL
				S. Paulo	Santos		Porto Alegre	Rio Grande		
21:475\$000	100:000\$008	23:330\$070	201:328\$219	584:058\$561	57:258\$425	112:532\$018	577:026\$812	63:410\$073	15:895\$256	3.232:848\$013
									2:433\$160	96:044\$553
									1:887\$126	93:691\$555
										30:418\$300
									2:605\$924	133:475\$297
										42:785\$960
									433\$132	11:678\$867
										807:120\$361
21:475\$000	100:000\$008	23:330\$070	201:328\$219	584:058\$561	57:258\$425	112:532\$018	577:026\$812	63:410\$073	22:951\$093	4.514:030\$007

Tabella explicativa das rendas arrecadadas pela Estrada de Ferro Central do Brazil, no exercicio de 1897

ORDINARIA	
INTERIOR	
Renda das estradas de ferro custeadas pela União.....	20.997:421\$878
— da Imprensa Nacional e <i>Diario Official</i>	403\$500
— dos proprios nacionaes.....	61:946\$000
Imposto do sello.....	34:868\$677
— de transporte.....	488:165\$200
— de 2 % sobre vencimentos e subsidios.....	120:023\$405
EXTRAORDINARIA	
Montepio dos Empregados Publicos.....	99:045\$784
Receita eventual.....	157:091\$549
DEPOSITOS	
Depositos de diversas origens.....	4.405:000\$320
	29.361:236\$308

Tabella explicativa das rendas arrecadadas pela Estrada de Ferro de Paulo Affonso, no Estado das Alagoas, no exercicio de 1897

ORDINARIA	
INTERIOR	
Renda das estradas de ferro custeadas pela União.....	48:210\$320
— dos proprios nacionaes.....	733\$995
Imposto do sello.....	610\$367
— de transporte.....	1:314\$000
— de 2 % sobre vencimentos e subsidios.....	95\$804
EXTRAORDINARIA	
Montepio dos Empregados Publicos.....	1:074\$191
Receita eventual.....	3:757\$705
	50:056\$985

Tabella explicativa das rendas arrecadadas pela Estrada de Ferro de Baturité, Estado do Ceará, no exercicio de 1897

ORDINARIA	
INTERIOR	
Renda das estradas de ferro custeadas pela União.....	843:228\$660
— da Imprensa Nacional e <i>Diario Official</i>	340\$560
Imposto do sello.....	5:890\$244
— de transporte.....	86:034\$700
— de 2 % sobre vencimentos e subsidios.....	5:148\$729
EXTRAORDINARIA	
Montepio dos Empregados Publicos.....	8:893\$000
Indemnizações.....	417\$508
Venda de generos e proprios nacionaes.....	5:638\$744
Receita eventual.....	1:208\$098
DEPOSITOS	
Depositos de diversas origens.....	17:461\$831
	924:211\$400

Tabella explicativa das rendas arrecadadas pela Estrada de Ferro de Sobral, no Estado do Ceará, no exercicio de 1897

ORDINARIA	
INTERIOR	
Renda das estradas de ferro custeadas pela União.....	188:424\$773
Imposto do sello.....	4:005\$401
— de transporte.....	4:499\$400
— de 2 % sobre vencimentos e subsidios.....	1:023\$009
EXTRAORDINARIA	
Montepio dos Empregados Publicos.....	2:478\$935
Receita eventual.....	1:343\$770
DEPOSITOS	
Depositos de diversas origens.....	1:181\$306
	201:067\$459

Tabella explicativa das rendas arrecadadas pela Estrada de Ferro de Porto Alegre a Uruguaiana, no exercicio de 1897

ORDINARIA	
INTERIOR	
Renda das estradas de ferro custeadas pela União.....	4.747:478\$176
— da Imprensa Nacional e <i>Diario Official</i>	18\$000
Imposto do sello.....	4:887\$129
— de 2 % sobre vencimentos e subsidios.....	12:009\$215
EXTRAORDINARIA	
Montepio dos Empregados Publicos.....	10:953\$190
Indemnizações.....	4:000\$832
Receita eventual.....	11:107\$506
DEPOSITOS	
Depositos de diversas origens.....	800\$300
	1.791:896\$917

Tabella explicativa das rendas arrecadadas pela Estrada de Ferro Central de Pernambuco, no exercicio de 1897

ORDINARIA	
INTERIOR	
Renda das estradas de ferro custeadas pela União.....	706:989\$000
— da Imprensa Nacional e <i>Diario Official</i>	348\$500
Imposto do sello.....	41:805\$952
— de transporte.....	26:983\$400
— de 2% sobre vencimentos e subsidios.....	5:510\$001
EXTRAORDINARIA	
Montepio dos Empregados Publicos.....	5:748\$918
Indemnisações.....	849\$800
Receita eventual.....	2:876\$212
DEPOSITOS	
De diversas origens.....	2:880\$000
	853:816\$543

Tabella explicativa das rendas arrecadadas pela Estrada de Ferro Sul de Pernambuco, no exercicio de 1897

ORDINARIA	
INTERIOR	
Renda das estradas de ferro custeadas pela União.....	472:982\$770
— da Imprensa Nacional e <i>Diario Official</i>	168\$500
— dos proprios nacionaes.....	1:230\$000
Imposto do sello.....	9:081\$353
— de transporte.....	17:005\$500
— de 2% sobre vencimentos e subsidios.....	4:871\$138
EXTRAORDINARIA	
Montepio dos Empregados Publicos.....	8:570\$073
Receita eventual.....	7:882\$001
	520:249\$985

Tabella explicativa das rendas arrecadadas pela Estrada de Ferro da Bahia a S. Francisco e Ramal do Timbó, no exercicio de 1897

ORDINARIA	
INTERIOR	
Imposto de transporte.....	30:618\$500

Tabella explicativa das rendas arrecadadas pela Estrada de Ferro Central da Bahia, no exercicio de 1897

ORDINARIA	
INTERIOR	
Imposto de transporte.....	12:722\$800

Tabella explicativa das rendas arrecadadas pela Estrada de Ferro Tram Road de Nazareth, no Estado da Bahia, no exercicio de 1897

ORDINARIA	
INTERIOR	
Imposto de transporte.....	12:314\$800

Tabella explicativa das rendas arrecadadas pela Casa de Correção, no exercício de 1897

ORDINARIA	
INTERIOR	
Renda da Casa de Correção.....	2:702\$413

Tabella explicativa das rendas arrecadadas pela Casa da Moeda, no exercício de 1897

ORDINARIA	
INTERIOR	
Renda da Casa da Moeda.....	25:002\$491

Tabella explicativa das rendas arrecadadas pelas Capitancias dos Portos, no exercício de 1897

EXTRAORDINARIA	SEVILHA	BREJO	ALAGOAS	PERNAMBUCO	PARAIBA	RIO GRANDE DO NORTE	PARÁ	AMAZONAS	S. PAULO	SANTA CATARINA	RIO GRANDE DO SUL		TOTAL	
	SANTO										Porto Alegre	Rio Grande		
Recolta eventual..	1:470\$340	872\$560	1:720\$370	877\$100	206\$820	110\$020	008\$200	12:001\$720	4:070\$500	1:272\$502	1:017\$810	7:810\$340	1:794\$300	40:300\$702

Tabella explicativa das rendas arrecadadas pela Comissão do Açude de Quixadá, no Estado do Ceará, no exercício de 1897

ORDINARIA	
INTERIOR	
Imposto do sello.....	502\$072
— de 2 % sobre venumentos.....	886\$760
	1:448\$841

Tabella explicativa das rendas arrecadadas pela Commissão do Lazareto no Estado de Pernambuco, no exercicio de 1897

ORDINARIA		
INTERIOR		
Imposto de 2% sobre vencimentos e subsidios		805\$092
EXTRAORDINARIA		
Indemnisações		239\$160
		1:044\$252

Tabella explicativa das rendas arrecadadas pelo Almojarifado do Presidio de Fernando de Noronha, no exercicio de 1897

ORDINARIA		
INTERIOR		
Imposto do sello		48\$030
— de 2% sobre vencimentos e subsidios		267\$617
EXTRAORDINARIA		
Mantepio militar		43\$308
Indemnisações		153\$300
		489\$646

Recapitulação

	CAPITAL FEDERAL	RIO DE JANEIRO	ESPIRITO SANTO	BAHIA		SERGIPE	ALAGOAS		PERNAMBUCO	PARANHYBA	RIO GRANDE DO NORTE	CEARÁ	PIAUI		MARANHÃO	PARÁ		AMAZONAS	S. PAULO		PARANÁ		SANTA CATHARINA	RIO GRANDE DO SUL			MINAS GERAES	GOYAZ	MATTO GROSSO		LONDRES	TOTAL		
				Delegacia	Alfandega		Maceió	Penedo					Therézina	Parnaíba		Delegacia	Áfan ega		S. Paulo	Santos	Curitiba	Paranaguá		Porto Alegre	Rio Grande	Uruguayana			Ouyabá	Corumbá				
Thesouraria Geral do Thesouro...	45.608:815\$811																																15.008:815\$811	
Pagadoria do Thesouro Federal...	665:115\$038																																665:115\$038	
— da Marinha...	437:000\$906																																437:000\$906	
Contadoria Geral da Guerra...	670:580\$330																																670:580\$330	
Delegacias Fiscaes...				3.323:032\$935																														
Alfandegas...	02.016:708\$010	104:352\$035	1.273:412\$710	21.337:007\$723	1.610:957\$207	1.137:850\$745	121:323\$147	10.993:816\$807	1.573:050\$061	314:030\$320	4.933:591\$520		450:901\$113	5.024:320\$457		23.050:611\$703	7.453:073\$074	3.000:812\$551	38.707:473\$730		1.890:005\$216	1.522:373\$213	8.446:051\$030	6.041:893\$285	518:215\$030								14.321:508\$714	
Recebe-loria...	14.321:583\$713																																	14.321:583\$713
Imprensa Nacional «Diario Oficial»	300:151\$414																																	300:151\$414
Mesas de Rendas...		510.000		7:451\$029		122:118\$038		11:287\$150		1.000\$400	10:510\$270	9:310\$021						7:631\$112	1:043\$010		552:123\$254	602:108\$048	233:861\$230	2.637:757\$110									4.200:600\$336	
Collectorias...		13:807\$233		100:333\$301	1:000\$480	29:590\$200		7:800\$179	57:250\$387	11:240\$730	24:433\$203	52:103\$020	3:335\$030		36:703\$433	45:657\$254			509:553\$239		28:030\$076	47:033\$037	93:831\$308										4.200:600\$336	
Administracão dos Correios...	3.107:483\$574		105:508\$358	823:432\$435	108:571\$377	267:214\$926		378:016\$017	126:051\$570	131:633\$753	402:630\$612	407:903\$001		302:174\$284	675:832\$076			433:433\$245	3.253:474\$108		138:003\$251		224:183\$732	422:207\$304									4.430:030\$007	
Repartição Geral dos Telegraphos...	1.935:803\$352	4:750\$207	101:912\$002	306:056\$550		143:478\$300			28:010\$706	21:478\$000	100:000\$935	23:300\$070							581:058\$561				112:532\$915	577:623\$812	63:410\$973								20.304:236\$008	
Estrada de Ferro Central do Brazil...	80.364:230\$308																																	80.364:230\$308
— de Paulo Afonso...																																		50:606\$937
— de Bahariá...																																		924:218\$500
— de Sobral...																																		201:667\$450
— de Porto Alegre a Uruguayana...																																		1.701:803\$917
— Central de Pernambuco...									853:810\$548																									520:240\$335
— Sul de Pernambuco...									320:240\$335																									30:643\$500
— da Bahia a S. Francisco...																																		12:722\$500
— Central da Bahia...																																		12:311\$800
— de Nazareth...																																		2:705\$443
Casa de Correccão...	2:705\$443																																	25:006\$191
— da Moeda...	25:006\$191																																	40:703\$702
Capitanias de Portos...			1:170\$340	875\$580																														1:448\$311
Commissão de Aquiles do Quixadá...																																		1:013\$252
— do Lazareto no Estado de Pernambuco...																																		43\$551
Almoxarifado do Presidio de Fernando de Noronha...																																		
	153.575:823\$169	160:703\$339	1.681:316\$457	4.622:901\$905	21.338:098\$203	2.000:157\$031	1.080:017\$998	121:323\$147	21.308:030\$022	1.744:521\$347	502:852\$772	6.853:700\$728	733:009\$781	450:901\$113	5.363:288\$474	2.387:578\$480	23.059:611\$706	7.932:113\$831	7.443:548\$307	38.706:003\$723		603:881\$007	2.443:124\$470	2.630:512\$516	11.573:412\$150	8.733:354\$307	518:215\$030	3.117:306\$228	466:149\$002	913:105\$302	1.172:432\$303	3.837:825\$034	843.001:106\$482	

DESPEZA DA REPUBLICA

NO

EXERCICIO

DE

1897

BIBLIOTECA
- 55 -
MINISTERIO DA FAZENDA

NUMERO DAS VERBAS	NUMEROS DAS TABELLAS	FIXADA			TOTAL	PAGA	EXCESSOS		RESTO A PAGAR
		CREDITOS					DE CREDITO	DE DESPESA	
		ORDINARIOS	SUPPLEMENTARES	EXTRA-ORDINARIOS					
		Lei n. 220, de 10 de Dezembro de 1893.	Dees. us. 2028, 2029, 2054, 2057, 2058, 2059, 2094, 2721, 2722, 2730, 2734 de 1º de Out., 2 e 24 de Nov., 2, 6, 9 e 11 de Dez. de 1897 e 285 de 23 de Março de 1898.						
1	1	Subsídio do Presidente da Republica.....	420:000\$000		420:000\$000	419:999\$980	200		
2	2	Subsídio do Vice-Presidente da Republica.....	30:000\$000		30:000\$000	29:70:8972	0:29:1028		
3	3	Despesa com o palacio da Presidencia da Republica.....	400:000\$000		400:000\$000	39:01:8500	36:08:1500		
4	4	Gabinete do Presidente da Republica.....	33:000\$000		33:000\$000	32:14:5828	0:85:4172		
5	5	Subsídio aos Senadores.....	5:720\$000		5:720\$000	5:719\$980	0:00:020		
6	6	Secretaria do Senado.....	317:700\$000		317:700\$000	317:699\$980	0:00:020		
7	7	Subsídio dos Deputados.....	1:408:000\$000	1:414:373\$322	2:822:373\$322	2:822:373\$322	0:00:000		
8	8	Secretaria da Camera dos Deputados.....	302:000\$000	133:563\$510	435:563\$510	435:563\$510	0:00:000		
9	9	Ajuda de custo aos membros do Congresso Nacional.....	90:000\$000	0:720\$000	90:720\$000	90:720\$000	0:00:000		
10	10	Secretaria do Estado.....	4:020\$000		4:020\$000	4:019\$980	0:00:020		
11	11	Justica Federal.....	82:182\$000	2:875\$000	85:057\$000	85:057\$000	0:00:000		
12	12	Justica do Distrito Federal.....	708:130\$000		708:130\$000	708:130\$000	0:00:000		
13	13	Ajuda de custo dos magistrados.....	20:000\$000		20:000\$000	19:999\$980	0:00:020		
14	14	Officia do Distrito Federal.....	5:761:480\$000	142:400\$000	5:903:880\$000	5:903:880\$000	0:00:000		
15	15	Casa de Correçao.....	198:013\$550		198:013\$550	198:013\$550	0:00:000		
16	16	Despesa com a extincçao colonia correccional dos Dous Rios.....	30:000\$000		30:000\$000	29:999\$980	0:00:020		
17	17	Guardia Nacional.....	25:000\$000	18:038\$72	43:038\$72	43:038\$72	0:00:000		
18	18	Taxa Commercial.....	20:073\$000		20:073\$000	20:073\$000	0:00:000		
19	19	Arrendo Publico.....	68:080\$000		68:080\$000	68:080\$000	0:00:000		
20	20	Assistencia de Almadens.....	502:729\$000		502:729\$000	502:729\$000	0:00:000		
21	21	Servico Sanitario Maritimo.....	1:223:231\$000		1:223:231\$000	1:223:231\$000	0:00:000		
22	22	Instituto Sanitario Federal.....	15:305\$000		15:305\$000	15:305\$000	0:00:000		
23	23	Faculdade de Direito de S. Paulo.....	300:500\$000		300:500\$000	300:500\$000	0:00:000		
24	24	Faculdade de Direito do Rio de Janeiro.....	313:500\$000	4:000\$000	317:500\$000	317:500\$000	0:00:000		
25	25	Faculdade de Medicina do Rio de Janeiro.....	018:700\$000		018:700\$000	018:700\$000	0:00:000		
26	26	Faculdade de Medicina da Bahia.....	054:240\$000		054:240\$000	054:240\$000	0:00:000		
27	27	Escola Polytechnica.....	400:170\$000		400:170\$000	400:170\$000	0:00:000		
28	28	Escola de Minas.....	210:200\$000		210:200\$000	210:200\$000	0:00:000		
29	29	Gymnasio Nacional.....	737:175\$000	13:200\$000	750:375\$000	750:375\$000	0:00:000		
30	30	Escola Nacional de Bellas-Artes.....	402:540\$000		402:540\$000	402:540\$000	0:00:000		
31	31	Instituto Nacional de Musica.....	42:180\$000		42:180\$000	42:180\$000	0:00:000		
32	32	Instituto Benjamin Constant.....	10:000\$000		10:000\$000	10:000\$000	0:00:000		
33	33	Instituto dos Surdos-Mudos.....	405:000\$000		405:000\$000	405:000\$000	0:00:000		
34	34	Biblioteca Nacional.....	173:020\$000		173:020\$000	173:020\$000	0:00:000		
35	35	Museu Nacional.....	171:170\$000		171:170\$000	171:170\$000	0:00:000		
36	36	Secretarias da Officia Central.....	285:000\$000		285:000\$000	285:000\$000	0:00:000		
37	37	Socorros Publicos.....	400:000\$000	12:308\$022	412:308\$022	412:308\$022	0:00:000		
38	38	Obras.....	225:000\$000	12:038\$775	237:038\$775	237:038\$775	0:00:000		
39	39	Corpo de Bombeiros.....	1:311:108\$210	530:925\$572	1:842:033\$782	1:842:033\$782	0:00:000		
40	40	Fortificaçoes.....	400:000\$000		400:000\$000	400:000\$000	0:00:000		
		Despesas pagas a não scripturadas em exercicio anteriores.....	10:823:700\$510	2:720:191\$023	13:543:891\$533	13:543:891\$533	0:00:000		
		Decreto n. 2105 de 17 de Fevereiro de 1897.....				1:148\$000		1:148\$000	
		Hospital de S. Sebastião.....		22:710\$000	22:710\$000	22:710\$000	0:00\$000		
		Decreto n. 2170 de 6 de Março de 1897.....							
		Organisaçao dos servicos mencionados nos arts. 1 e 2 do art. 87 da lei n. 221 de 20 de Novembro de 1891.....		30:000\$000	30:000\$000	27:000\$000	3:000\$000		
		Decreto n. 2176 de 15 de Março de 1897.....							
		Pedagogium.....		3:008\$027	3:008\$027	3:008\$027	0\$000		
		Decreto n. 2018 de 27 de Setembro de 1897.....							
		Vencimentos do Dr. Tiburcio V. Pereira de Almeida.....		2:000\$021	2:000\$021	2:000\$021	0\$000		
		Decreto n. 2125 de 30 de Outubro de 1897.....							
		Transporte de sentenciados do Penitenciar de Noronha.....		90:000\$000	90:000\$000	90:000\$000	0:00\$000		
		Decreto n. 2077 de 13 de Novembro de 1897.....							
		Ordenados de magistrados em disponibilidade.....		390:000\$000	390:000\$000	274:000\$000	116:000\$000		
		Decreto n. 2723 de 11 de Dezembro de 1897.....							
		Vencimentos da empregados do Pedagogium.....		4:700\$077	4:700\$077	4:700\$077	0\$000		
		Decreto n. 2106 e 2510 de 17 de Fevereiro e 10 de Maio de 1897.....							
		Despesas do presidio da Foz de Iguaçu.....		102:570\$200	102:570\$200	81:350\$021	21:220\$179		
		Lei n. 2090 de 13 de Março de 1877.....							
		Manutençao de uma aula de geographia em Goyaz.....				1:180\$007		1:180\$007	
			10:823:700\$510	2:720:191\$023	13:543:891\$533	13:543:891\$533	0:00:000	0:00:000	

AGENCIAMENTO
— 30 —
AGENCIAMENTO

VERBAS	NOMENCLATURA DAS VERBAS	NUMEROS DAS TABELLAS	FIXADA			TOTAL	PAGA		EXCESSOS	
			CREDITOS				DE CREDITO	DE DESPEZA	DE CREDITO	DE DESPEZA
			ORDINARIOS	SUPPLEMENTARES	ESPECIAIS					
			Lei n. 429 de 10 de Dezembro de 1891	Dec. n. 2710, de 3 de Dezembro de 1897, autorizado pelo Decreto legislativo n. 408 da mesma data	Dec. n. 2101 de 14 de Abril de 1897					
1	Secretaria de Estado.....	51	215:012\$000			215:012\$000	205:422\$202	9:589\$798		
2	Legações e Consulados.....	52	1.110:000\$000			1.100:000\$000	1.027:55\$2035	72:449\$795		
3	Empregados em disponibilidade.....	53	00:000\$000			00:000\$000	50:10\$370	49:899\$630		
4	Ajudas de custo.....	54	130:000\$000	30:000\$000		160:000\$000	158:305\$310	1:694\$690		
5	Extraordinarias no exterior.....	55	00:000\$000			00:000\$000	31:320\$403	25:679\$597		
6	— no interior.....	56	50:000\$000			50:000\$000	48:80\$200	1:192\$200		
7	Comissões de limites.....	57	400:000\$000			400:000\$000	285:141\$907	114:858\$093		
	DECRETO N. 2494 DE 14 DE ABRIL DE 1897		2.010:512\$000	30:000\$000		2.040:512\$000	1.791:213\$322	252:298\$678		
	Pagamentos do pessoal e material com a criação da Legação e dos Consulados no Imperio do Japão.....	58		200:000\$000	200:000\$000	400:000\$000	14:274\$212	70:725\$788		
			2.010:512\$000	30:000\$000	200:000\$000	2.240:512\$000	1.805:487\$534	437:028\$466		

VERBAS	NOMENCLATURA DAS VERBAS	NUMEROS DAS TABELLAS	FIXADA			TOTAL	PAGA		EXCESSOS		RESTO A PAGAR
			CREDITOS				DE CREDITO	DE DESPEZA	DE CREDITO	DE DESPEZA	
			ORDINARIOS	SUPPLEMENTARES	EXTRAORDINARIOS						
			Lei n. 429, de 10 de Dezembro de 1891								
1	Secretaria de Estado.....	50	154:250\$000	1:000\$000	155:250\$000	139:207\$477	16:042\$523				
2	Conselho Naval.....	51	45:000\$000	300\$000	45:300\$000	41:506\$254	3:793\$746				
3	Quartel General da Marinha.....	52	07:300\$000	300\$000	07:600\$000	6:525\$344	7:074\$656				
4	Supremo Tribunal Militar.....	53	00:000\$000	300\$000	00:300\$000	0:277\$000	0:023\$000				
5	Contadoria.....	54	100:570\$000	2:000\$000	102:570\$000	91:402\$588	11:167\$412				
6	Commissario Geral da Armada.....	55	43:700\$000	500\$000	44:200\$000	41:108\$000	3:092\$000				
7	Auditoria.....	56	15:250\$000	150\$000	15:400\$000	14:508\$000	892\$000				
8	Corpo da Armada e classes annexas.....	57	2:257:070\$000	150\$000	2:407:070\$000	2:107:118\$001	300:000\$000			222\$700	
9	Corpo de Engenharia de Marinha.....	58	1:702:148\$000	30:000\$000	1:732:148\$000	1:438:000\$811	294:147\$189			752\$100	
10	Corpo de Marinheiros Nacionaes.....	59	77:075\$000	30:000\$000	107:075\$000	73:428\$000	33:647\$000			73\$200	
11	Corpo de Invalidos.....	60	0:011:871\$000	12:015\$000	0:023:886\$000	0:019:218\$007	4:667\$668			762\$100	
12	Armas.....	61	311:082\$000	7:000\$000	318:082\$000	298:732\$211	19:350\$789			19\$300	
13	Capitanes de Portos.....	62	100:000\$000	0	100:000\$000	91:024\$540	9:975\$460			8\$500	
14	Fuzil Naval.....	63	3:370:285\$224	2:148\$885	3:372:434\$109	3:114:537\$008	257:897\$091			32:535\$089	
15	Hospitales.....	64	300:830\$800	200\$000	500:830\$800	501:320\$100	59:510\$700			15\$210\$008	
16	Repartição da Carta Maritima.....	65	57:228\$000	3:000\$000	60:228\$000	57:228\$000	3:000\$000				
17	Escola Naval.....	66	2:757\$000	3:000\$000	5:757\$000	4:015:47\$004	1:741:529\$996			1\$777\$000	
18	Reformados.....	67	633:705\$400	250\$000	883:705\$400	648:301\$237	235:404\$163			23\$510\$008	
19	Material de consueção naval.....	68	800:000\$000	250\$000	1:050:000\$000	1:230:071\$511	179\$900			180:974\$431	
20	Blindagem.....	69	100:000\$000	0	100:000\$000	78:337\$928	21:662\$072			5\$22\$000	
21	Armadamento.....	70	0:008:818\$100	287:305\$333	0:009:106\$433	1:022:301\$809	886:816\$624			135:289\$8074	
22	Munções de guerra.....	71	400:000\$000	100:000\$000	500:000\$000	243:285\$110	256:714\$890			1\$777\$000	
23	Munções navaes.....	72	2:010:000\$000	100:000\$000	2:110:000\$000	1:900:000\$000	210:000\$000			1\$777\$000	
24	Outras.....	73	500:000\$000	100:000\$000	600:000\$000	433:589\$170	166:410\$830			62\$000	
25	Contabilizavel.....	74	300:000\$000	150\$000	450:000\$000	444\$000	6:000\$000				
26	Prelos.....	75	120:000\$000	0	120:000\$000	120:000\$000	0				
27	Eventual.....	76	300:000\$000	0	300:000\$000	300:000\$000	0				
28	Despezas pagas e não escripturadas em exercicios anteriores.....	77					444\$000			444\$000	
			20.873:358\$443	1.807:715\$108	22.681:073\$551	22.202:710\$188	2.478:363\$363	478:363\$363		8:050\$908	
	CREDITOS ESPECIAIS										
	DECRETOS N. 110, DE 28 DE JUNHO DE 1891 e 192, DE 21 DE DEZEMBRO DE 1891 e LEI N. 429 DE 10 DE DEZEMBRO DE 1891, ART. 4 § 4.										
	Reconstrucção do material da Armada.....	88		13:570:188\$070	13:570:188\$070	8:630:830\$047	4:939:358\$023				
	DECRETO N. 2500, DE 30 DE AGOSTO DE 1897										
	Pagamento dos vencimentos dos officios que revertem ao serviço do Exercito e da Armada.....	89		31:153\$148	31:153\$148	24:300\$402	6:084\$746				
	DECRETO N. 2760, DE 24 DE DEZEMBRO DE 1897										
	Para movimentar os navios da Armada nas operações de guerra no Estado da Bahia.....	90		800:000\$000	800:000\$000	147:802\$000	652:198\$000				
			20.873:358\$443	1.807:715\$108	22.681:073\$551	22.678:745\$729	2.520:133\$821	7.512:329\$730		8:050\$908	

VERBAS	NUMEROS DAS TABELLAS	FIXADA			EXCESSOS		RESTO A PAGAR		
		CREDITOS			TOTAL	PAGA		DE CREDITO	DE DESPEZA
		ORDINARIOS	SUPPLEMENTARES	EXTRA-ORDINARIOS					
		Lei n. 129, de 10 de dezembro de 1896, art. 5º	Des. n. 2735, de 11 de dezembro de 1897, 2323, de 15 de março, e 2352, de 24 de março de 1898.						
1	Secretaria de Estado e repartições annexas.....	01	218:3808000		218:3808000	208:5378038	9:8428042		
2	Supremo Tribunal Militar e Auditores.....	02	184:0008000		184:0008000	178:6082116	5:3925884		
3	Contadoria Geral da Guerra.....	03	181:3108000		181:3108000	173:2828100	8:0279900		
4	Directoria Geral das Obras Militares.....	04	700:2778500		700:2778500	585:0488222	125:2288278		
5	Instrução militar.....	05	1:757:6048900	07:2178958	1:834:8227858	1:548:9008405	305:9249453		
6	Intendência.....	06	130:6508900		130:6508900	123:5838425	12:1670475		
7	Arsenales.....	07	2:017:4078500	155:858884	2:173:2667384	2:203:1178303	2:13:1848800	30:4648010	
8	Depositos de artigos bellicos.....	08	6:0:08000		6:0:08000	5:0:08000	1:0:00000	3:2008000	
9	Laboratorios.....	09	208:8288000		208:8288000	185:8178941	123:0118059		
10	Inspeccao Geral do Serviço Sanitario do Exercito.....	100	1:050:8888770		1:050:8888770	1:077:2783141	180:7108103		
11	Hospitales e enfermarias.....	101	1:410:4108000	238:8748188	1:649:2848188	1:628:4789003	170:4718803	4:4178891	
12	Estado Maior General.....	102	901:5308900		901:5308900	567:3808008	334:1508892		
13	Corpos especiaes.....	103	2:224:5318500		2:224:5318500	2:28:3948500	14:1878108		
14	Corpos arregimentados.....	104	13:418:1288750		13:418:1288750	11:010:038812	2:408:098638		
15	Preços de mat.....	105	5:027:638700		5:027:638700	4:562:9088747	474:7288253		
16	Equipamento.....	106	11:715:5089400		11:715:5089400	11:074:8088540	640:7008860		
17	Parlamento.....	107	4:000:4088000		4:000:4088000	4:014:7288108	14:1878108		
18	Equipamento e arreios.....	108	35:4828000	00:2708310	35:7528310	35:7528310	0:0000000		
19	Armaamento.....	109	213:0508000		213:0508000	401:1208707	188:1038293		
20	Despezas de corpos e quartas.....	110	1:173:3088000	452:9408220	1:626:2488220	1:626:2488220	0:0000000		
21	Companhias militares.....	111	790:1078500		790:1078500	670:4888513	119:6186487		
22	Commissões militares.....	112	132:7108000		132:7108000	132:7108000	0:0000000		
23	Classes lancistas.....	113	2:111:5728472		2:111:5728472	2:244:9488179	133:3768707		
24	Ajudas de custo.....	114	200:0088000		200:0088000	183:0088000	17:0000000		
25	Fabricas.....	115	158:3518300		158:3518300	143:0088000	15:3430300		
26	Colonias Militares.....	116	194:8088777		194:8088777	193:4388813	1:3708964		
27	Despezas diversas e ovariões.....	117	800:0008000	734:8208408	1:534:8208408	1:702:0088120	232:8128288	6:3708007	
28	Bibliotheca do Exercito.....	118	11:1088500		11:1088500	0:5288820	11:0808680		
29	Despezas pagas e não escrituradas em exercicios anteriores.....	119				330:0388825	330:0388825		
CREDITOS ESPECIAES			52:374:0288100	1:774:3318893	54:148:4088293	55:084:1078905	1:430:0388010	3:271:7018020	110:8388980
DECRETO N. 1923, DE 24 DE DEZEMBRO DE 1894, E LEI N. 420, DE 10 DE DEZEMBRO DE 1896, ART. 5º, N. V.									
120	Reconstruções de material do exercito.....	120		10:307:5008057	10:307:5008057	2:900:1588010	7:407:4148257		
DECRETO N. 2150, DE 31 DE OUTUBRO DE 1895, E LEI N. 420, DE 10 DE DEZEMBRO DE 1896, ART. 5º, N. V.									
121	Reconstrução e melhoramentos das fortalezas.....	121		025:0708730	025:0708730	801:0008981	60:1708118		
DECRETO N. 2174, DE 13 DE MARÇO, E 2278, DE 13 DE AGOSTO DE 1897.									
122	Para occorrer ás despezas com as operações militares no Estado da Bahia.....	122		4:000:0008000	4:000:0008000	4:000:0008000			
DECRETO N. 2320, DE 21 DE MAIO DE 1897									
123	Para as despezas feitas com a construcção de galeries, paizes de polvora na Ilha do Boqueirão e mais obras necessarias.....	123		88:2158800	88:2158800	88:2158800			

VERBAS	NUMEROS DAS TABELLAS	FIXADA			TOTAL	PAGA	EXCESSOS		RESTO A PAGAR
		CREDITOS					DE CREDITO	DE DESPEZA	
		ORDINARIOS	SUPPLEMENTARES	EXTRA-ORDINARIOS					
		Lei n. 129, de 10 de dezembro de 1896, art. 5º.	Des. n. 2735, de 11 de dezembro de 1897, 2323, de 15 de março, e 2352, de 24 de março de 1898.						
DECRETO N. 2501, DE 30 DE AGOSTO DE 1897									
Para pagamento dos vencimentos dos officiaes que prestaram ao serviço do Exercito a da Armada.....	121		70:6128052	70:6128052	70:6128052				
DECRETO N. 2723, DE 0 DE DEZEMBRO DE 1897									
Para as obras necessarias na fabrica de polvora da Estrella.....	123		250:0828031	250:0828031	250:0828031	422:6168031	172:5340000		
		52:374:0288100	1:774:3318893	15:720:4338014	60:808:8088200	64:000:3348445	9:041:3108700	3:271:7018020	110:8388980

Table with columns: VERBAS, NUMEROS DAS TABELAS, CREDITOS (ORDINARIOS, EXTRA-ORDINARIOS, SUPPLEMENTARES), EXCESSOS (DE CREDITO, DE DESPEZA), PAGAS, and RESTO A PAGAR. Includes entries for Secretaria de Estado, Estrada de Ferro, and various public works.

Table with columns: VERBAS, NUMEROS DAS TABELAS, CREDITOS (ORDINARIOS, SUPPLEMENTARES, EXTRA-ORDINARIOS), EXCESSOS (DE CREDITO, DE DESPEZA), PAGADA, and RESTO A PAGAR. Includes entries for Juros, Despesas, and various administrative costs.

RECAPITULAÇÃO

	FIXADA	PAGA	EXCESSOS		RESTO A PAGAR
			DE DESPEZA	DE CREDITO	
Justiça e Negocios Interiores.....	23.195:906\$150	21.844:403\$749		1.351:503\$701	5:779\$571
Exterior.....	2.210:512\$000	1.043:818\$034		302:003\$000	§
Marinha.....	42.678:745\$720	36.090:338\$337		6.570:408\$382	8:105\$903
Guerra.....	09.893:832\$206	61.000:331\$545		5.700:527\$964	410:856\$880
Industria, Visção e Obras Publicas.....	03.323:904\$704	83.210:507\$033		10.088:337\$030	3:003\$488
Fazenda.....	150.047:023\$353	172.108:128\$133	15.401:000\$285	§	193:471\$903
	337.000:050\$147	370.335:537\$470	15.401:000\$285	21.004:503\$240	300:830\$730

MINISTERIO DA JUSTIÇA E NEGOCIOS INTERIORES

TABELLA N. 4

1. Subsidio do Presidente da Republica

Pagamentos feitos.....	CAPITAL FEDERAL
	119:000\$080

TABELLA N. 2

2. Subsidio do Vice-Presidente da Republica

Pagamentos realizados.....	CAPITAL FEDERAL
	20:700\$072

TABELLA N. 3

3. Despeza com o palacio do Presidente da Republica

Pagamento de vencimentos do pessoal do serviço, iluminação, expediente da Secretaria, mordomia e portaria, reparos, nas carruagens e arreios, material para cocheira, cavallariças e objectos para limpeza do palacio, jardins e dependencia.	CAPITAL FEDERAL
	99:000\$569

TABELLA N. 4

4. Gabinete do Presidente da Republica

Secretario..... Offical de gabinete.....	CAPITAL FEDERAL
	8:000\$000 10:145\$102 16:145\$162

TABELLA N. 5

5. Subsidio dos Senadores

Pagamentos realizados.....	CAPITAL FEDERAL
	941:000\$000

TABELLA N. 6

6. Secretaria do Senado

PESSOAL		CAPITAL FEDERAL
Director.....		12:000\$000
Vice-director.....		9:000\$000
Primeiros officiaes.....		28:700\$000
Segundos		13:800\$000
Porteiro da secretaria.....		3:700\$002
Ajudante do porteiro.....		3:000\$000
Porteiro do salao.....		1:700\$002
Ajudante do porteiro do salao.....		3:000\$000
Continuos.....		32:035\$488
Continuo dispensado do servico.....		83\$330
MATERIAL		
Papel e outros objectos de expediente da Secretaria.....		6:000\$000
Compra de livros, jornaes e outras publicacoes.....		12:000\$000
Impressões e publicacoes dos debates.....		100:000\$000
Servico tachygraphico, revisao e redaccao dos debates.....		168:153\$500
Despezas extraordinarias e eventuales.....		8:000\$000
Conservacao e limpeza do edificio e dos móveis e salario dos serventes.....		8:000\$000
Aluguel de casa para o porteiro da secretaria.....		1:200\$000
		415:045\$032
Natureza da despesa		
Personal.....		412:263\$132
Material.....		303:353\$500
		415:045\$032

TABELLA N. 7

7. Subsidio dos Deputados

Pagamentos feitos.....	CAPITAL FEDERAL
	3.369:450\$000

TABELLA N. 8

8. Secretaria da Camara dos Deputados

	CAPITAL FEDERAL
PESSOAL	
Director.....	12:000\$000
Chefes de seccão.....	26:900\$000
Officiaes.....	42:200\$000
Porteiro da secretaria.....	3:790\$992
— do salão.....	3:000\$000
Ajudante do porteiro.....	38:825\$000
Continuos.....	6:000\$000
Correios.....	
DISPENSADOS DO SERVIÇO	
Officiaes.....	5:660\$056
Porteiro do salão.....	1:990\$992
Ajudante do porteiro.....	1:500\$000
Continuos.....	7:100\$038
MATERIAL	
Papel, pennas, tinta e livros.....	6:000\$000
Limpeza e assento da casa e serventes.....	8:000\$000
Publicação dos debates da Camara.....	341:807\$566
Compra de livros para a biblioteca.....	32:000\$000
Despezas extraordinarias e eventuaes.....	8:000\$000
Aluguel de casa para o porteiro.....	1:200\$000
Taxa de esgoto.....	00\$000
	530:044\$936
Natureza da despesa	
Pessoal.....	152:918\$270
Materiaes.....	377:126\$666
	530:044\$936

TABELLA N. 9

9. Ajudas de custo aos membros do Congresso Nacional

PAGAS NA CAPITAL FEDERAL		
Ao Dr. João Vieira de Araújo.....	Deputado por Pernambuco.....	000\$000
» General Francisco Glicério.....	Idem por S. Paulo.....	250\$000
» Sr. Antero de Andrade Botelho.....	Idem por Minas Geraes.....	250\$000
» » Antonio de Padua Assis Rezende.....	Idem idem.....	250\$000
» » Alfredo Pinto Vieira do Mello.....	Idem idem.....	250\$000
» Dr. José Raymundo Pellos de Menezes.....	Idem idem.....	250\$000
» » Rivaldir da C. Cordeira.....	Idem idem.....	250\$000
» » Marcelino Moura.....	Idem pelo Rio Grande do Sul.....	400\$000
» » Arthur Cesar Ulio.....	Idem pela Bahia.....	400\$000
» » Primitivo Cesar Coutinho.....	Idem por Pernambuco.....	400\$000
» » Francisco C. de Gouveia Lima.....	Idem idem.....	400\$000
» » Arthur Ferreira Pires.....	Idem por Minas Geraes.....	250\$000
» » Rodolpho G. da Praxia.....	Idem idem.....	250\$000
» » José Caetano de Almeida Gomes.....	Idem pela Bahia.....	400\$000
» » Nicoláo Tolentino dos Santos.....	Idem idem.....	400\$000
» » Manoel Caetano de Oliveira Passos.....	Idem idem.....	400\$000
» » Eugenio Gonçalves Tourinho.....	Idem idem.....	400\$000
» » Rodolpho N. da Rocha Miranda.....	Idem por S. Paulo.....	250\$000
» » João P. Calogeras.....	Idem por Minas Geraes.....	250\$000
» » Joaquim Gonçalves Ramos.....	Idem idem.....	250\$000
» » Joaquim José Paes da Silva Sarmento.....	Senador pelo Amazonas.....	1:000\$000
» » Thomaz Gomes P. Montenegro.....	Deputado pela Bahia.....	400\$000
» Monsenhor João F. G. Mourão.....	Idem pelo Maranhão.....	750\$000
» Dr. José Luiz Plaqueor.....	Idem por S. Paulo.....	250\$000
» » P. Mendes Pinheiro.....	Idem por Minas Geraes.....	250\$000
» » Luiz A. Deitz.....	Idem idem.....	250\$000
» » Francisco de Assis Oliveira Braga.....	Idem por S. Paulo.....	250\$000
» » Arthur Vieira Peixoto.....	Idem por Alagoas.....	500\$000
» » Julio de Mello Filho.....	Idem por Pernambuco.....	600\$000
» » Horaciano Bandeira do Mello.....	Idem idem.....	600\$000
» » Lucas Monteiro de Barros.....	Idem por S. Paulo.....	250\$000
» » Fernando Prestes de Albuquerque.....	Idem idem.....	250\$000
» » José Alvares Tubiño.....	Idem idem.....	250\$000
» » Olegario Dias Maciel.....	Idem por Minas Geraes.....	250\$000
» » Urbano Santos da Costa Araújo.....	Idem pelo Maranhão.....	750\$000
» » Manoel de Campos Cartier.....	Idem pelo Rio Grande do Sul.....	400\$000
» » Thomaz Pompeo Pinto Accioly.....	Idem pelo Ceará.....	700\$000
» » Pedro Augusto Baggio.....	Idem idem.....	700\$000
» » José Bento Nogueira Junior.....	Idem por Minas Geraes.....	250\$000
» » Theotônio de Magalhães Castro.....	Idem idem.....	250\$000
» » Victorino de Paula Ramos.....	Idem por Santa Catharina.....	250\$000
» » João Galvão Carvahal.....	Idem por S. Paulo.....	250\$000
» » Gustavo de Oliveira Godoy.....	Idem idem.....	250\$000
» » Adolpho Affonso da Silva Godoy.....	Idem idem.....	250\$000
» » Eduardo Augusto Pinheiro Barbosa.....	Idem por Minas Geraes.....	250\$000
» » Luiz Eugenio Monteiro de Barros.....	Idem idem.....	250\$000
» » José Caetano da Silva Campolina.....	Idem idem.....	250\$000
» » João Luiz de Campos.....	Idem idem.....	250\$000
» » Lindolpho Caetano de Souza e Silva.....	Idem idem.....	250\$000
» » Manoel de Alencar Guimarães.....	Idem pelo Paraná.....	250\$000
» » Arthur Henschel.....	Idem por S. Paulo.....	250\$000
» » Gustavo Colaco P. Viana.....	Idem pelo Maranhão.....	750\$000
» » Edmundo de Fonseca.....	Idem por S. Paulo.....	250\$000
» » Alfredo Casimiro da Rocha.....	Idem idem.....	250\$000
» » Cosme Gabriel de Freitas.....	Idem idem.....	250\$000
» » Manoel Jacintho Domingues Castro.....	Idem idem.....	250\$000
» » Paulino Carlos de Andrade Botelho.....	Idem idem.....	250\$000
» » Raymundo de Amorim Figueira.....	Idem pelo Amazonas.....	1:000\$000
» » Silvestre José Nery.....	Idem idem.....	1:000\$000
» » Carlos Marcelino da Silva.....	Idem pelo Amazonas.....	1:000\$000
» » Joaquim de Albuquerque Serejo.....	Idem idem.....	1:000\$000
» » Malaquias B. Gonçalves.....	Idem por Pernambuco.....	600\$000
» » Bento José Lamenha Lima.....	Idem pelo Paraná.....	250\$000
» » Brazilio Pereira de Luz.....	Idem idem.....	250\$000
» » Alexandre Caseliano do Nascimento.....	Idem pelo Rio Grande do Sul.....	400\$000
» » Vespasiano Gonçalves de Albuquerque Silva.....	Idem idem.....	400\$000
» » Alvaro de Andrade Botelho.....	Idem por Minas Geraes.....	250\$000
» » José Jaldoro Martins Junior.....	Idem por Pernambuco.....	600\$000
» » Eugenio Pires de Amorim.....	Senador pelo Espirito Santo.....	150\$000
» General Joaquim Antonio Xavier do Valle.....	Deputado por Matto Grosso.....	1:200\$000
» Dr. Antonio Clementino da Silva.....	Idem por Minas Geraes.....	250\$000
» » J. Carlos Ferreira Pires.....	Idem idem.....	250\$000
» » Antonio Eduardo Barroto.....	Idem pelo Maranhão.....	750\$000
» » Benedito Pereira Leite.....	Senador idem.....	750\$000
» » Severino dos Santos Vieira.....	Idem pela Bahia.....	400\$000
» » Feliciano Antonio de Oliveira Penna.....	Idem por Minas Geraes.....	250\$000
» » Vicente Machado.....	Idem pelo Paraná.....	250\$000
» » Aquilino de Amaral.....	Idem por Matto Grosso.....	1:200\$000

PAGAS NA CAPITAL FEDERAL		
Ao Dr. Virgílio Climaco Damasio.....	Senador pela Bahia.....	400\$000
» » Rodolpho Ernesto de Abreu.....	Deputado por Minas Geraes.....	250\$000
» » José F. Bezerra Pontelle.....	Idem idem.....	250\$000
» » Justo Leite Chermont.....	Idem pelo Ceará.....	700\$000
» » João da Matta Machado.....	Deputado por Minas Geraes.....	800\$000
» » José Martins de Carvalho Mourão.....	Idem idem.....	250\$000
» » Manoel Eugenio Alves Pereira.....	Idem idem.....	250\$000
» » Leoncio Correia.....	Idem idem.....	250\$000
» » João Py Crespo.....	Idem pelo Paraná.....	250\$000
» » Victorino R. C. Monteiro.....	Idem pelo Rio Grande do Sul.....	400\$000
» » Ildefonso M. de Faria Alvim.....	Idem por Minas Geraes.....	400\$000
» » Francisco de Sá.....	Idem pelo Ceará.....	250\$000
» » Eduardo Pires Ramos.....	Idem pela Bahia.....	250\$000
» » José Joaquim de Souza.....	Senador por Goyaz.....	100\$000
» » Manoel da Silva Rosa Junior.....	Idem por Sergipe.....	750\$000
» » Marcos Pereira de Araujo.....	Deputado pelo Piahy.....	500\$000
» » Padre Alberto José Gonçalves.....	Senador pelo Paraná.....	900\$000
» » Dr. José Nogueira Paranaíba.....	Senador pelo Piahy.....	250\$000
» » Torquato R. Joseira.....	Deputado pelo Espírito Santo.....	150\$000
» » Jeronymo de Souza Monteiro.....	Idem idem.....	150\$000
» » José Gomes Pinheiro Junior.....	Idem idem.....	150\$000
» » Augusto Montenegro.....	Idem pelo Pará.....	150\$000
» » Anizio A. de Abreu.....	Idem pelo Piahy.....	800\$000
» » Elias Firmino de Souza Martins.....	Idem idem.....	900\$000
» » José Cupertino Coelho Cintra.....	Idem por Pernambuco.....	900\$000
» » Francisco Teixeira de Sá.....	Idem idem.....	600\$000
» » Affonso Gonçalves Ferreira da Costa.....	Idem idem.....	600\$000
» » José da Rocha Cavalcante.....	Idem idem.....	600\$000
» » Bernardo Antonio de Mendonça Sobrinho.....	Idem por Alagoas.....	500\$000
» » Angelo J. da Silva Netto.....	Deputado por idem.....	500\$000
» » Jayme Lopes Villas Boas.....	Idem pela Bahia.....	400\$000
» » José Joaquim Seabra.....	Idem idem.....	400\$000
» » Antonio Manoel B. de Andrade.....	Idem por S. Paulo.....	250\$000
» » J. Francisco de Paula Souza.....	Senador por idem.....	250\$000
» » Manoel de Moraes Barros.....	Deputado por Minas Geraes.....	250\$000
» » Antonio Affonso Lamounier Godofredo.....	Idem idem.....	250\$000
» » Antonio Zacharias Alvares da Silva.....	Idem idem.....	250\$000
» » Joaquim Leonel de Rezende Filho.....	Idem idem.....	250\$000
» » Lamartine Ribeiro Guimarães.....	Idem idem.....	250\$000
» » Carlos Vaz de Mello.....	Idem idem.....	250\$000
» » Fernando Lobo Leite Pereira.....	Idem idem.....	250\$000
» » Hermenegildo L. de Moraes Filho.....	Deputado por Goyaz.....	750\$000
» » Galindo P. L. de Barros Loreto.....	Idem pelo Espírito Santo.....	150\$000
» » Manoel de Mello Cardoso Barata.....	Senador pelo Pará.....	800\$000
» » Alfredo Ellis.....	Deputado por S. Paulo.....	250\$000
» » José Luiz Coelho de Campos.....	Senador por Sergipe.....	500\$000
» » José Francisco de Viveiros.....	Idem pelo Maranhão.....	750\$000
» » Antonio Moreira da Silva.....	Idem por S. Paulo.....	250\$000
» » José B. de Azevedo Galvão.....	Idem por Alagoas.....	250\$000
» » Octaviano Ferreira Brito.....	Idem por Minas Geraes.....	500\$000
» » Francisco de Paula Rodrigues Alves.....	Senador por S. Paulo.....	250\$000
» » H. da Silva Coutinho.....	Idem pelo Espírito Santo.....	150\$000
» » Manoel J. Belfort Vieira.....	Idem pelo Maranhão.....	150\$000
» » J. A. Martins Costa Junior.....	Idem pelo Rio Grande do Sul.....	750\$000
» » Margal Pereira Escobar.....	Idem idem.....	400\$000
» » A. C. Azevedo Sodré.....	Idem idem.....	400\$000
» » Cincinato Cesar da Silva Braga.....	Idem por S. Paulo.....	400\$000
» » Aureliano Pinto Barbosa.....	Idem pelo Rio Grande do Sul.....	400\$000
» » Apparecio Mariano da Silva.....	Idem idem.....	400\$000
» » Coronel Joaquim Rezende Correia de Lacerda.....	Senador pelo Paraná.....	400\$000
» » Dr. Augusto Severo de Albuquerque Maranhão.....	Deputado pelo Rio Grande do Norte.....	250\$000
» » José Bernardo de Medeiros.....	Senador por idem.....	250\$000
		39:050\$000
PAGAS NO ESTADO DE SERGIPE		
Ao Sr. Leandro R. de Siqueira Maciel.....	Senador por Sergipe.....	500\$000
» Padre Olympio de Souza Campos.....	Deputado.....	500\$000
Ao Dr. José Rodrigues da Costa Doria.....	Idem.....	500\$000
		1:500\$000
PAGAS NO ESTADO DO RIO GRANDE DO NORTE		
Ao Dr. Pedro Velho de Albuquerque Maranhão.....	Senador pelo Rio Grande do Norte.....	650\$000
» » Augusto Tavares de Lyra.....	Deputado.....	650\$000
» » Eloy Castriano de Souza.....	Idem.....	650\$000
» » Francisco Gurgel de Oliveira.....	Idem.....	650\$000
		2:600\$000

PAGAS NO ESTADO DO CEARÁ		
Ao Dr. Joaquim de Oliveira Gómda.....	Senador pelo Ceará.....	700\$000
» » João Lopes Ferreira Filho.....	Deputado.....	700\$000
» » João Macinho de Andrade.....	Idem.....	700\$000
» » Ildefonso Correia Lima.....	Idem.....	700\$000
» » Manoel A. da Silva Torres Portugal.....	Idem.....	700\$000
» » Joaquim Antonio Cruz.....	Senador pelo Piahy.....	700\$000
» » Almino Alvares Afonso.....	Idem pelo Rio Grande do Norte.....	700\$000
		5:200\$000
PAGA NO ESTADO DE S. PAULO		
Ao Dr. Antonio José da Costa Junior.....	Deputado por S. Paulo.....	250\$000
		250\$000
PAGAS NO ESTADO DE MINAS GERAES		
Ao Dr. Antonio Gonçalves Chaves.....	Senador por Minas Geraes.....	250\$000
» » Francisco Luiz da Veiga.....	Deputado.....	250\$000
		500\$000
PAGAS NO ESTADO DO MARANHÃO		
Ao Sr. Olympio Gomes de Castro.....	Senador pelo Maranhão.....	750\$000
» » José Rodrigues Fernandes.....	Deputado.....	750\$000
		1:500\$000
PAGAS NO ESTADO DE GOYAZ		
Ao Sr. Antonio José Criado.....	Senador por Goyaz.....	750\$000
» » Dr. José Leopoldo de Bulhões Junior.....	Idem.....	750\$000
» » Ovidio Abarantos.....	Deputado.....	750\$000
» » João Alves de Castro.....	Idem.....	750\$000
		3:000\$000
PAGAS NO ESTADO DE SANTA CATHARINA		
Ao Sr. Raulino Julio Adolpho Horn.....	Senador por Santa Catharina.....	250\$000
» » Gustavo Richard.....	Idem.....	250\$000
» » Francisco Valentim V. de Souza.....	Deputado.....	250\$000
» » Dr. Pedro Ferreira e Silva.....	Idem.....	250\$000
		1:000\$000
PAGAS NO ESTADO DE PERNAMBUCO		
Ao Dr. José Marinho Carneiro da Cunha.....	Deputado por Pernambuco.....	600\$000
» » José Moreira Alves da Silva.....	Idem.....	600\$000
» » João de Siqueira Cavalcante.....	Idem.....	600\$000
» » Francisco de Assis Rosa e Silva.....	Idem.....	600\$000
» » Miguel José de Almeida Pernambuco.....	Idem.....	600\$000
» » Antonio Gonçalves Pereira.....	Idem.....	600\$000
» » Antonio Alves Pereira de Lyra.....	Idem.....	600\$000
		4:200\$000
PAGAS NO ESTADO DO AMAZONAS		
Ao Dr. Manoel Francisco Machado.....	Senador pelo Amazonas.....	1:000\$000
		1:000\$000
PAGAS NO ESTADO DO ESPIRITO SANTO		
Ao Sr. Domingos Vicente Gonçalves de Souza.....	Senador pelo Espírito Santo.....	150\$000
		150\$000
PAGAS NO ESTADO DA BAHIA		
Ao Dr. Francisco Maria Sodré Pereira.....	Deputado pela Bahia.....	400\$000
» » João Augusto Neves.....	Idem.....	400\$000
» » João dos Reis de Souza Brandão.....	Idem.....	400\$000
» » Amphilophio B. Freire de Carvalho.....	Idem.....	400\$000
» » Francisco de Paula Oliveira Guimarães.....	Idem.....	400\$000
» » Aristides A. Milton.....	Idem.....	400\$000
» » Pedro Verges de Abreu.....	Idem.....	400\$000
» » Joaquim Leuzio Costa.....	Idem.....	400\$000
» » Joaquim Leuzio Costa.....	Idem.....	400\$000
» » Aristides Galvão de Queiroz.....	Idem.....	400\$000
» » Joaquim Marcelo de C. R. Bello.....	Idem.....	400\$000
» » Manoel V. de Oliveira Guimarães.....	Idem.....	400\$000
» » Leovigildo de I. A. Figueira.....	Idem.....	400\$000
		4:800\$000

PAGAS NO ESTADO DAS ALAGÓAS			
Ao Dr. Manoel de Araujo Góes.....	Deputado por Alagóas.....	500\$000	2:500\$000
>> Theophilo F. dos Santos.....	Idem.....	500\$000	
>> Euclides V. Malta.....	Idem.....	500\$000	
PAGAS NO ESTADO DA PARAHYBA			
Ao Dr. Antonio Trindade A. Meira Henriques.....	Deputado pela Parahyba.....	600\$000	2:400\$000
>> Appolinario Z. Peregrino de Albuquerque.....	Idem.....	600\$000	
>> Antonio Marques da Silva Mariz.....	Idem.....	600\$000	
>> José Peregrino de Araujo.....	Idem.....	600\$000	
PAGAS NO ESTADO DO RIO GRANDE DO SUL			
Ao General José Gomes Pinheiro Machado.....	Senador pelo Rio Grande do Sul.....	400\$000	2:400\$000
>> Dr. Ramiro Fortes Barcellos.....	Idem.....	400\$000	
>> Tenente-coronel Francisco de Paula Alencastro.....	Deputado.....	400\$000	
>> Dr. Arthur Pinto da Rocha.....	Idem.....	400\$000	
>> Dr. Plinio da Castro Cazado.....	Idem.....	400\$000	
>> Dr. P. M. da Cunha Junior.....	Idem.....	400\$000	
PAGAS NO ESTADO DO PARÁ			
Ao Dr. Innocencio Serzedello Corrêa.....	Deputado pelo Pará.....	800\$000	4:000\$000
>> Carlos Augusto Valente de Novas.....	Idem.....	800\$000	
>> Theotônio Raymundo de Brito.....	Idem.....	800\$000	
>> Enéas Martins.....	Idem.....	800\$000	
>> Pedro Leite Chermont.....	Idem.....	800\$000	
PAGAS NO ESTADO DE MATTO GROSSO			
Ao Dr. Generoso Paes Leme de Souza Ponce.....	Senador por Matto Grosso.....	1:200\$000	2:400\$000
>> Joaquim Caracciclo Peixoto de Aguiar.....	Deputado.....	1:200\$000	
			08:350\$000

TABELLA N. 10

10. Secretaria de Estado

	CAPITAL FEDERAL	BAHIA	SERGIPE	PARÁ	TOTAL
PESSOAL					
Ministro de Estado.....	23:258\$002				23:258\$002
Gratificação ao Ministro para representação.....	11:000\$000				11:000\$000
— ao pessoal do gabinete do Ministro.....	5:700\$377				5:700\$377
Directores gerais.....	36:000\$000				36:000\$000
— do secção.....	57:550\$801				57:550\$801
Primeiros Officiaes.....	30:053\$016				30:053\$016
Segundos.....	60:742\$056	900\$000	600\$000	2:541\$061	70:642\$056
Amannenses.....	63:712\$084				63:712\$084
Porteiro.....	3:000\$000				3:000\$000
Ajudante.....	1:000\$000				1:000\$000
Contínuos.....	14:350\$140				14:350\$140
Correios, inclusivo diaria.....	13:318\$378				13:318\$378
Gratificação ao assistente do Ministerio junto à Directoria da Justiça.....	3:000\$000				3:000\$000
ADDIDOS					
Primeiro official.....	4:000\$002				4:000\$002
Porteiro.....	2:905\$555				2:905\$555
Correios.....	1:536\$276				1:536\$276
MATERIAL					
Serventes.....	9:410\$000				9:410\$000
Organisação, impressão e revisão do relatório, do orçamento e de outros actos deste ministerio.....	10:481\$074				10:481\$074
Papel, pennas, tinta, encadernações de livros e outros objectos de expediente.....	14:053\$100				14:053\$100
Publicação do expediente.....	1:805\$000				1:805\$000
Despezas extraordinarias e eventuaes, assignatura de jornaes, almanaks, iluminação, livros para a bibliotheca, etc.....	11:581\$422				11:581\$422
Aluguel do casa do porteiro.....	1:200\$000				1:200\$000
Gratificação aos correios para despesa com fardamento.....	1:050\$000				1:050\$000
Taxa de esgoto.....	60\$000				60\$000
	412:500\$254	900\$000	600\$000	2:541\$061	416:001\$015
Natureza da despesa					
	CAPITAL FEDERAL	BAHIA	SERGIPE	PARÁ	TOTAL
Pessoal.....	302:828\$758	900\$000	600\$000	2:541\$061	306:870\$119
Material.....	49:731\$493				49:731\$493
	412:500\$254	900\$000	600\$000	2:541\$061	416:001\$015

	CAPITAL FEDERAL	ESPIRITO SANTO	BAHIA	SERGIPE	ALAGOAS	PER-NAMBUCO	PARAÍHYBA	RIO GRANDE DO NORTE	CEARÁ
SANTA CATHARINA									
Procurador.....	168\$666								
ALAGOAS									
Procurador.....	1:258\$048								
SERGIPE									
Procurador.....			120\$000						
Escrivão.....			930\$000						
MATERIAL GERAL									
Aluguel de casas destinadas ás audiencias dos juizes seccionaes.	7:820\$000				075\$000				
	466:203\$253	15:910\$287	20:572\$906	14:330\$024	16:615\$654	22:851\$485	16:320\$030	15:863\$179	15:440\$460

Natureza

	CAPITAL FEDERAL	ESPIRITO SANTO	BAHIA	SERGIPE	ALAGOAS	PER-NAMBUCO	PARAÍHYBA	RIO GRANDE DO NORTE	CEARÁ
Pessoal.....	455:333\$253	15:835\$287	28:207\$726	14:330\$024	15:215\$654	22:470\$285	15:490\$080	15:150\$070	15:440\$400
Material.....	10:870\$000	75\$000	1:365\$180	1:400\$000	372\$200	820\$050	700\$200
	466:203\$253	15:910\$287	20:572\$906	14:330\$024	16:615\$654	22:851\$485	16:320\$030	15:863\$179	15:440\$400

da despesa

PIAUDY	MARANHÃO	PARÁ	AMAZONAS	S. PAULO	PARANÁ	SANTA CATHARINA	RIO GRANDE DO SUL	MINAS GERAES	GOYAZ	MATTO GROSSO	TOTAL
15:217\$205	15:190\$032	10:327\$140	11:272\$775	19:020\$223	14:908\$270	14:031\$006	19:314\$970	19:346\$575	15:490\$001	15:900\$057	777:830\$802
1:068\$080	240\$000	202\$500	600\$000	4:000\$000	878\$000	823\$100	361\$000	605\$040	428\$300	26:301\$210
16:885\$975	15:780\$032	10:529\$640	11:872\$775	23:020\$223	15:786\$270	15:754\$706	19:075\$970	19:346\$575	16:105\$031	16:428\$257	804:141\$012

PIAUDY	MARANHÃO	PARÁ	AMAZONAS	S. PAULO	PARANÁ	SANTA CATHARINA	RIO GRANDE DO SUL	MINAS GERAES	GOYAZ	MATTO GROSSO	TOTAL
											160\$666
											1:258\$048
											120\$000
											930\$000
720\$000				1:820\$000						340\$000	11:390\$660
16:083\$975	15:780\$032	10:529\$640	11:872\$775	23:020\$223	15:786\$270	15:754\$706	19:075\$970	19:346\$575	16:105\$031	16:428\$257	804:141\$012

	CAPITAL FEDERAL	BAHIA	ALAGOAS	PERNAMBUCO	PARAIBYBA	CEARÁ	PIAUHY	TOTAL
Machinista da lancha a vapor.....	2:640\$000							2:640\$000
Foguista.....	2:280\$000							2:280\$000
Marinheiros.....	4:080\$000							4:080\$000
Combustivel, estopa, graxa, etc.	9:417\$240							9:417\$240
Objectos de expediente.....	2:602\$225							2:602\$225
Aluguel de casa.....	6:00\$000							6:00\$000
DILIGENCIAS POLICIAES E CONDUÇÃO DE PRESOS								
Despesas com diligencias policiaes.....	205:015\$325							205:015\$325
— com a condução de presos.....	352\$500							352\$500
Casa de Detenção								
PESSOAL								
Administrador.....	3:075\$487							3:075\$487
Ajudante.....	4:914\$724							4:914\$724
Escriturario.....	4:900\$022							4:900\$022
Escreventes.....	5:508\$277							5:508\$277
Medicos.....	3:500\$975							3:500\$975
Chaveiro.....	98\$578							98\$578
Enfermeiro.....	630\$672							630\$672
Atrevedor.....	790\$000							790\$000
Roupeiro.....	720\$000							720\$000
Porteiro.....	720\$000							720\$000
Guardas.....	6:982\$110							6:982\$110
Cocheiro.....	508\$040							508\$040
Cozinheiro.....	231\$054							231\$054
MATERIAL								
Sustento, curativo e vestuario de presos, concertos de carros e outras despesas.....	85:219\$090							85:219\$090
Iluminação.....	6:743\$261							6:743\$261
Objectos de expediente.....	894\$895							894\$895
Taxa de esgoto.....	00\$000							00\$000
Brigada Policial								
PESSOAL								
ESTADO MAIOR DA BRIGADA								
Commandante da Brigada.....	43:647\$880							43:647\$880
Assistente do Ministerio da Brigada.....	9:919\$788							9:919\$788
Secretario.....	9:970\$895							9:970\$895
Ajudante de ordens.....	6:234\$025							6:234\$025
Inspector da Contadoria.....	10:096\$895							10:096\$895
Primeiro auxiliar da Contadoria.....	8:945\$910							8:945\$910
Segundo auxiliar da mesma.....	9:723\$360							9:723\$360
Thesoureiro.....	6:694\$925							6:694\$925
Inspector do servico sanitario.....	10:000\$000							10:000\$000
Medicos.....	71:534\$574							71:534\$574
Pharmaceuticos.....	9:903\$369							9:903\$369
Dentista.....	5:059\$429							5:059\$429
ESTADO MAIOR DOS CORPOS								
Commandante de infantaria.....	11:247\$946							11:247\$946
Commandante de cavallaria.....	10:096\$895							10:096\$895
Fiscaes.....	43:086\$007							43:086\$007
Ajudantes.....	32:528\$007							32:528\$007
Secretario e quartel-mestre.....	20:477\$716							20:477\$716
Veterinario.....	4:248\$940							4:248\$940
OFFICIAES DE FILEIRA								
Capitães.....	125:391\$181							125:391\$181
Tenentes.....	94:400\$223				110\$000			94:400\$223
Alferezes.....	183:595\$703							183:595\$703
ESTADO MENOR DOS CORPOS								
Vencimentos dos inferiores e praças de pret.....	2:736:053\$010							2:736:053\$010
Pardamento, idem, idem.....	340:894\$296							340:894\$296
Forragem, ferragem e curativo de cavallos e muaras.....	256:079\$700							256:079\$700

	CAPITAL FEDERAL	BAHIA	ALAGOAS	PERNAMBUCO	PARAIBYBA	CEARÁ	PIAUHY	TOTAL
MATERIAL								
Remonta de cavallos e muaras.....	49:940\$000							49:940\$000
Tratamento de praças enfermas, medicamentos, drogas e instrumentos cirurgicos, etc.....	20:630\$726							20:630\$726
Remonta de utensilios e roupa de hospital.....	3:900\$250							3:900\$250
Iluminação dos quartéis e enfermarias.....	31:906\$748							31:906\$748
Capotes, corrações completos, ponchos, arceamentos, etc.....	49:981\$800							49:981\$800
Remonta do fôlego, utensilios e louças para o rancho.....	5:998\$500							5:998\$500
Objectos de expediente e publicações.....	40:070\$899							40:070\$899
Conecto de armamento, equipamto, arceamento, carros, carros e mobilias.....	7:499\$165							7:499\$165
Passagens de officiaes e praças.....	1:704\$900							1:704\$900
Taxa de esgoto dos quartéis.....	120\$000							120\$000
Indemnização de peças de fundamto utilizadas em diligencias.....	4:197\$111							4:197\$111
Gratificação de Tenentes Coronéis.....	3:100\$645							3:100\$645
Gratificação de Majoros.....	8:300\$900							8:300\$900
Gratificação de Capitães Ajudantes.....	5:010\$000							5:010\$000
Gratificação de Pharmaceutico.....	840\$000							840\$000
Gratificação ao Thesoureiro para quebras.....	300\$000							300\$000
REFORMADOS DA BRIGADA POLICIAL								
OFFICIAES								
Coronel.....	730\$000							730\$000
Tenentes Coronéis.....	14:870\$000							14:870\$000
Majoros.....	11:050\$400							11:050\$400
Capitães.....	28:000\$484	1:050\$084						29:050\$568
Tenentes.....	8:000\$746							8:000\$746
Alferezes.....	11:200\$552							11:200\$552
PRACAS DE PRET								
Inferiores e soldados.....	40:027\$061	1:314\$000	625\$000	2:143\$400			628\$400	45:039\$457
TOTAL	5:530:863\$080	1:799\$084	1:314\$000	625\$000	2:143\$400	110\$000	628\$400	5:540:455\$166
Natureza da despesa								
	CAPITAL FEDERAL	BAHIA	ALAGOAS	PERNAMBUCO	PARAIBYBA	CEARÁ	PIAUHY	TOTAL
Pessoal.....	4:502:270\$220	1:760\$984	1:314\$000	625\$000	2:143\$400	110\$000	628\$400	4:508:827\$597
Material.....	947:027\$160							947:027\$160
TOTAL	5:530:863\$080	1:760\$984	1:314\$000	625\$000	2:143\$400	110\$000	628\$400	5:540:455\$166

TABELLA N. 15
15. Casa de Correccão

	CAPITAL FEDERAL
PESSOAL	
Director.....	6:000\$000
Vedor.....	3:000\$000
Chefe da Contabilidade.....	3:000\$000
Médico.....	4:800\$000
Escripturario.....	2:500\$000
Amanuense.....	9:930\$175
Conférente.....	1:404\$037
Porteiro e comprador.....	1:000\$804
MATERIAL	
PADARIA	
Padeiro.....	1:900\$002
Serventes.....	1:734\$412
Comedorias a empregados.....	1:325\$726
ABEGUARIA	
Comedorias ao empregado.....	444\$056
PENITENCIARIA	
Guarda mandante.....	2:400\$000
Ajudante interno.....	1:594\$096
— externo.....	1:300\$002
Guarda do expediente.....	999\$096
— internos.....	21:231\$000
— externos.....	5:024\$000
Pharmaceutico.....	1:800\$000
Enfermeiro.....	1:200\$000
Porteiro.....	1:200\$000
Ajudantes.....	1:200\$000
Serventes.....	1:910\$659
Comedorias a empregados.....	1:997\$944
	14:486\$931
OFFICINAS	
Salario dos mestres e operarios livres, inclusive almoço.....	10:713\$247
— dos penitenciados.....	2:072\$121
Materia prima.....	13:918\$608
Ferramentas, sua conservacão e outras despezas.....	2:315\$011

— 63 —
Continuacão da tabella.— Casa de Correccão

	CAPITAL FEDERAL
PRISÃO	
Sustento, curativo e vestuario dos penitenciados.....	57:021\$131
DIVERSAS	
Objectos de expediente.....	684\$500
Iluminacão.....	14:600\$611
Publicacões.....	44\$600
Taxa de esgoto.....	60\$000
Pagamento de pensões.....	810\$000
	190:135\$331
Natureza da despesa	
Personal.....	32:785\$008
Material.....	163:350\$323
	196:135\$331

TABELLA N. 16

16. Colonia dos Dous Rios

	CAPITAL FEDERAL
Despezas imprescindiveis com a remoção e conveniente destino dos correccionaes existentes na extincta Colonia dos Dous Rios.....	2:211\$750
Guarda da dita colonia.....	530\$310
Comedorias fornecidas pela Casa de Correção.....	1:421\$947
	4:164\$007

TABELLA N. 17

17. Guarda Nacional

	CAPITAL FEDERAL
Material	
Despesa com o fornecimento de livros, aluguis de casa, illuminação, impressão de patentes, etc. etc.....	32:550\$000
Objectos de expediente (Decreto n. 2722 de 6 de dezembro de 1897).....	4:207\$940
	36:757\$940

TABELLA N. 18

18. Junta Commercial da Capital Federal

		CAPITAL FEDERAL
PESSOAL		
Secretario.....		4:000\$992
Offical-maior.....		3:000\$996
Officiaes.....		6:188\$884
Amanuenses.....		4:341\$883
Praticantes.....		1:920\$302
Porteiro.....		1:590\$996
Ajudante do Porteiro.....		990\$996
Gratificação ao empregado servindo de archivista.....		380\$000
MATERIAL		
Objectos de expediente, despesas miudas, etc.....		1:443\$400
Servente.....		60\$000
Publicações.....		472\$000
		28:000\$049
Natureza da despezas		
Pessoal.....		24:420\$049
Material.....		2:578\$000
		26:006\$049

TABELLA N. 19

19. Archivo Publico

		CAPITAL FEDERAL
PESSOAL		
Director.....		9:000\$000
Chefes de seção.....		13:000\$000
Archivistas.....		14:400\$000
Sub-archivistas.....		9:771\$580
Porteiro.....		2:400\$000
Continuo.....		1:599\$000
MATERIAL		
Serventes.....		4:320\$000
Gratificação no que servio de carcere.....		399\$006
Objectos de expediente, encadernação e compra de livros.....		1:491\$000
Caixa para guarda de documentos, moveis, estantes e armarios.....		781\$000
Limpeza e assaeio da casa e despesas extraordinarias, eventuais e publicações na Imprensa Nacional.....		682\$720
Compra e cópia de documentos importantes pertencentes a particulares e continuação de publicações de documentos historicos, de catalogos e indices, inclusiva a despesa com os copistas auxiliares.....		9:990\$700
Aluguel da casa para o porteiro.....		600\$000
Taxa de esgoto.....		60\$000
		67:400\$992
Natureza da despeza		
Pessoal.....		49:171\$576
Material.....		18:229\$416
		67:400\$992

TABELLA N. 20

20. Assistencia a Alienados

DIRECÇÃO GERAL		CAPITAL FEDERAL
Pessoal		
Director.....	0:000\$000	
da secretaria.....	5:400\$000	
Escrivão.....	4:500\$000	
Amanuense.....	1:824\$457	
Contínuo.....	1:500\$066	
Material		
Livros e objectos de expediente.....	3:423\$500	
Impressos e assignaturas de jornaes.....	768\$900	
Limpeza e conservação dos moveis e passagens em serviço da repartição.....	502\$900	
HOSPICIO NACIONAL		
Pessoal		
SERVICÓ SANITARIO		
Director.....	6:000\$000	
Medicos.....	9:474\$473	
Cirurgião.....	1:200\$000	
Ophthalmologista.....	1:200\$000	
Internos.....	2:402\$975	
Chefe do gabinete electro-therapico.....	1:057\$331	
Director do museu anatomo-pathologico.....	5:001\$000	
Pharmacutico.....	2:400\$000	
Ajudante do pharmaceutico.....	1:800\$000	
Dentista.....	83\$915	
SERVICÓ ADMINISTRATIVO		
Administrador.....	4:800\$000	
Escrivão.....	3:500\$000	
Amanuenses.....	83\$129	
Porteiro.....	1:200\$000	
Material		
Enfermeiros, inspectores, mestres de officinas, jardineiros, dispenseiros, cozinheiros o servantes, cocheiro vaqueiro, o moco de cavallaria.....	02:874\$840	
Alimentação e combustivel.....	200:017\$970	
Medicamentos, vasilhame e drogas para a pharmacia.....	14:987\$810	
Moveis e utensilios.....	4:300\$050	
Fazendas e calçado.....	20:900\$150	
Instrumentos e apparatus.....	2:897\$220	
Iluminação.....	7:043\$018	
Aviamento para as officinas.....	3:740\$030	
Conservação do predio e do material rodante.....	6:442\$390	
Eventuaes, inclusive fumo e artigos para fumar, aluguel da linha telephonica e passagens a enfermeiros.....	8:017\$890	
Material para lavagem e engomado de roupa.....	3:044\$104	
Objectos de expediente.....	1:134\$030	
Taxa de esgoto.....	120\$000	

COLONIAS		CAPITAL FEDERAL
PESSOAL		
Director.....	6:000\$000	
Medico.....	4:800\$000	
Internos.....	2:073\$302	
Pharmacutico.....	2:400\$000	
Administrador.....	3:000\$000	
Escrivão.....	2:397\$840	
MATERIAL		
Dispenseiros, enfermeiros, guardas, cozinheiros, tomadores, lavadores, campeiros, carpinteiros, foguistas, serventes, mestres de officinas, porteiro, encarregado da lavanderia, pedreiro, jardineiro-chefe.....	25:745\$071	
Alimentação.....	72:436\$554	
Medicamentos e vasilhame.....	4:183\$480	
Compra e conservação de moveis e utensilios.....	3:730\$300	
Iluminação.....	854\$330	
Forragem.....	2:809\$777	
Fazenda o calcado.....	9:503\$100	
Objectos de expediente, publicações e assignatura de jornaes.....	1:049\$300	
Conservação dos predios existentes.....	2:064\$900	
Instrumentos de lavoura, ferragens, sementes, etc.....	1:971\$400	
Remonta de animaes.....	375\$000	
Aviamentos.....	2:069\$524	
Custodio e conservação do material fluctuante.....	2:017\$790	
Fumo e artigos para fumar.....	2:468\$417	
Material para lavagem de roupa.....	903\$740	
Prestanoes.....	1:009\$740	
Aluguel da casa para o director e administrador.....	3:000\$000	
Mestre da lancha.....	2:920\$000	
Machinista.....	2:920\$000	
Pugniata.....	1:241\$000	
Marinheiros.....	3:240\$000	
Combustivel, estopa, xadiz, graxa, etc.....	10:320\$740	
		585:835\$328
Natureza da despesa		
Pessoal.....	85:917\$757	
Material.....	499:917\$771	
		585:835\$328

TABELLA N. 22

22. Instituto Sanitario Federal

	CAPITAL FEDERAL	PARANHYBA	TOTAL
PESSOAL			
Director geral.....	1:285\$712		1:285\$712
Vice-director.....	600\$713		600\$713
Secretario.....	600\$713		600\$713
Arquivista e bibliotecario.....	528\$505		528\$505
Amanuenses.....	707\$840		707\$840
Chefe do laboratorio bacteriologico.....	1:042\$848		1:042\$848
Auxiliares technicos.....	1:780\$008		1:780\$008
Demographista.....	78\$712		78\$712
Ajudante do demographista.....	622\$125		622\$125
Cartographo.....	619\$029		619\$029
Pharmaceuticos.....	10:057\$130		10:057\$130
Porteiro.....	321\$114		321\$114
Continuo.....	180\$943		180\$943
DIRECTORIA GERAL DA SAUDE PUBLICA (Decreto n. 2453 de 10 de Fevereiro de 1907)			
Director.....	16:017\$840		16:017\$840
Secretario.....	7:475\$000		7:475\$000
Ajudantes.....	30:500\$000		30:500\$000
Medicos auxiliares.....	21:700\$013		21:700\$013
— demographista.....	4:180\$900		4:180\$900
Amanuenses.....	16:541\$256		16:541\$256
Cartographo.....	3:380\$942		3:380\$942
Interprete.....	2:535\$712		2:535\$712
Porteiro.....	2:535\$208		2:535\$208
Official da secretaria.....	6:257\$130		6:257\$130
Continuos.....	6:988\$048		6:988\$048
Auxiliares do laboratorio.....	6:416\$351		6:416\$351
Conservador archivistico.....	3:032\$142		3:032\$142
Chefe do laboratorio bacteriologico.....	5:100\$000		5:100\$000
Ajudante do demographista.....	3:073\$805	600\$000	4:273\$805
MATERIAL			
Serventes.....	2:300\$000		2:300\$000
Objectos de expediente para secretaria e servico demographico.....	2:347\$500		2:347\$500
Acquisição de livros para a bibliotheca, assignatura de jornaes e revistas, etc.....	35\$000		35\$000
Acquisição de aparelhos, instrumentos reactivos, etc.....	707\$500		707\$500
Impressão do relatório do director, de boletins, revistas, annuarios demographicos, etc.....	7:595\$100		7:595\$100
Aluguel de casa para o instituto e respectivo imposto predial.....	817\$200		817\$200
Asseio da repartição e despesas eventuais.....	8:167\$680		8:167\$680
	1:040\$412		1:040\$412
	186:378\$035	600\$000	186:978\$035
Natureza da despesa			
	CAPITAL FEDERAL	PARANHYBA	TOTAL
Pessoal.....	163:277\$344	000\$000	163:277\$344
Material.....	23:100\$691	000\$000	23:100\$691
	186:378\$035	000\$000	186:378\$035

TABELLA N. 23

23. Faculdade de Direito de S. Paulo

	CAPITAL FEDERAL	S. PAULO	TOTAL
PESSOAL DO ENSINO			
Director.....		7:200\$000	7:200\$000
CURSO SUPERIOR			
Lentes cathedraes.....		100:933\$880	100:933\$880
Ditos substitutos.....		30:540\$058	30:540\$058
CURSO ANNEXO			
Lentes.....	4:400\$000	56:600\$000	61:000\$000
Acrescimento de vencimentos a lentes por contagem mais de 10 annos de magisterio.....		2:300\$000	2:300\$000
PESSOAL DA SECRETARIA			
Secretario, inclusive a gratificação adicional.....		6:100\$000	6:100\$000
Sub-secretario.....		3:600\$000	3:600\$000
Porteiro.....		2:700\$000	2:700\$000
Amanuenses.....		7:200\$000	7:200\$000
Guardas.....		9:797\$085	9:797\$085
PESSOAL DA BIBLIOTHECA			
Bibliothecario.....		4:800\$000	4:800\$000
Sub-bibliothecario.....		3:600\$000	3:600\$000
Guarda.....		1:800\$000	1:800\$000
MATERIAL			
Serventes.....		3:600\$000	3:600\$000
Expediente.....		1:037\$500	1:037\$500
Impressões, acquisição e emendação de livros, assignaturas de jornaes.....		7:308\$500	7:308\$500
Despesas diversas e eventuais, inclusive illuminação.....	135\$200	3:079\$500	3:214\$700
	4:535\$200	252:206\$783	256:801\$983
Natureza da despesa			
	CAPITAL FEDERAL	S. PAULO	TOTAL
Pessoal.....	4:400\$000	237:181\$223	241:581\$223
Material.....	135\$200	15:085\$500	15:220\$700
	4:535\$200	252:206\$783	256:801\$983

TABELLA N. 24

24. Faculdade de Direito do Recife

	PERNAMBUCO
PESSOAL DO ENSINO	
Director.....	7:200\$000
CURSO SUPERIOR	
Lentes cathedraicos.....	118:079\$399
— substitutos.....	34:44\$843
CURSO ANNEXO	
Lentes.....	66:209\$997
PESSOAL DA SECRETARIA	
Secretario.....	6:000\$000
Sub-secretario.....	3:000\$000
Amanuenses.....	4:800\$000
Porteiro.....	2:700\$000
Guardas.....	9:700\$945
Preparador.....	3:000\$000
PESSOAL DA BIBLIOTHECA	
Bibliothecario.....	4:800\$000
Sub-bibliothecario.....	3:000\$000
Amanuense.....	2:400\$653
Guarda.....	1:800\$000
MATERIAL	
Serventes.....	5:400\$000
Impressões e encadernações.....	1:897\$450
Objectos de expediente e aquisição de livros para a Bibliotheca.....	4:029\$445
Compra de moveis.....	4:037\$000
Despezas diversas e extraordinarias.....	4:000\$000
Premios a lentes pela composição de livros de merito.....	1:128\$500
Iluminação.....	288:747\$835
Natureza da despesa	
Personal.....	269:124\$237
Material.....	19:623\$608
	288:747\$835

TABELLA N. 25

25. Faculdade de Medicina do Rio de Janeiro

	CAPITAL FEDERAL
PESSOAL DO ENSINO	
Director.....	7:200\$000
Lentes cathedraicos.....	201:407\$058
— substitutos.....	50:057\$038
Assistentes de clinica.....	39:437\$354
Professor de clinica odontologica.....	2:400\$000
Accessorio de vencimentos a lentes cathedraicos e a substitutos, por contarem mais de 10 annos de serviço effectivo no magisterio.....	20:519\$075
PESSOAL DA SECRETARIA E BIBLIOTHECA	
Secretario.....	6:000\$000
Do mesmo 3/4 dos seus vencimentos, por contar mais de 25 annos de exercicio effectivo.....	1:720\$000
Sub-secretario.....	4:800\$000
Amanuense.....	7:400\$000
Bibliothecario.....	4:800\$000
Sub-bibliothecario.....	3:240\$005
Porteiro.....	2:700\$000
Bedeos.....	9:987\$910
Continuos.....	6:302\$907
PESSOAL DOS LAHORATORIOS	
Preparadores.....	60:984\$731
Chefe dos trabalhos anatomicos e do museu anatomo-pathologico.....	4:698\$486
Paraleira da maternidade.....	3:600\$000
Conservadores.....	30:903\$805
Internos de clinica.....	24:450\$183
MATERIAL	
Serventes.....	27:800\$529
Gratificação a enfermeira da maternidade.....	900\$000
Aquisição de livros, assignatura de jornaes scientificos e objectos de expediente para a bibliotheca, consumo de gaz e concerto de moveis.....	8:167\$926
Despeza com laboratorios e instituto odontologico, reactivos, etc.....	38:202\$791
Limpeza de instrumentos.....	1:501\$800
Impressão, papel, pennas, etc., para a Secretaria.....	2:100\$500
Museu anatomo-pathologico.....	486\$000
Aluguel dos edificios.....	12:000\$000
Assio e reparo dos mesmos edificios.....	1:727\$000
Seguro de todo o material contra o fogo.....	4:622\$299
Eventuaes, inclusive as publicações na Imprensa Nacional.....	2:307\$352
Aluguel de casa para o porteiro.....	1:200\$000
	598:130\$722
Natureza da despesa	
Personal.....	499:651\$352
Material.....	98:479\$370
	598:130\$722

TABELLA N. 26

26. Faculdade de Medicina da Bahia

	BAHIA
PESSOAL DO ENSINO	
Director.....	7:200\$000
Lentes cathedraes.....	291:377\$822
Substitutos.....	50:083\$730
Assistentes de clinica.....	35:375\$000
Professor de clinica odontologica.....	2:400\$000
Accrescimo de vencimentos a lentes cathedraes e a substitutos por contarem mais de 40 annos de magisterio.....	13:588\$084
PESSOAL DA SECRETARIA E BIBLIOTHECA	
Secretario.....	6:000\$000
Sub-secretario.....	4:400\$000
Amanuenses.....	10:500\$000
Bibliothecario.....	4:243\$500
Sub-bibliothecario.....	895\$101
Porteiro.....	2:700\$000
Bedeis.....	0:130\$341
Continuos.....	0:394\$084
PESSOAL DOS LABORATORIOS	
Preparadores.....	60:101\$060
Chefe do museu anatomo-pathologico.....	4:800\$000
Conservadores.....	40:800\$000
Internos de clinica.....	24:000\$000
Parteira da maternidade.....	3:000\$000
MATERIAL	
Serventes.....	23:450\$420
Enfermeiras de clinica.....	5:720\$840
Acquisição, encadernação de livros e assignaturas de jornaes scientificos.....	9:854\$334
Despeza com laboratorios, reactivos, utensilios, apparatus, etc.....	39:900\$000
Limpeza e reparo de instrumentos e apparatus.....	4:907\$844
Impressão, papel, pennas, etc.....	3:005\$130
Museu anatomo-pathologico.....	3:028\$230
Assio e reparo do edificio, acquisição e concerto de moveis.....	7:038\$880
Eventuaes.....	25:451\$000
Gratificação á Santa Casa da Misericordia.....	40:000\$000
	647:268\$120
Natureza da despeza	
Pessoal.....	500:048\$068
Material.....	140:319\$152
	647:268\$120

TABELLA N. 27

27. Escola Polytechnica

	CAPITAL FEDERAL	S. PAULO	TOTAL
PESSOAL DO ENSINO			
Director.....	7:200\$000		7:200\$000
Lentes cathedraes.....	171:308\$270		171:308\$270
— substitutos.....	30:538\$252		30:538\$252
Professores.....	34:108\$730		34:108\$730
Accrescimo de vencimentos a lentes cathedraes, lentes substitutos e professores por contarem mais de 40 annos de servio.....	22:614\$877		22:614\$877
Gratificação a um lente no caso do art. 205 dos Estatutos.....	222\$030		222\$030
Preparadores.....	35:880\$447		35:880\$447
PESSOAL DA SECRETARIA E BIBLIOTHECA			
Secretario.....	5:950\$028		5:950\$028
Bibliothecario.....	4:800\$000		4:800\$000
Agente thesouroiro.....	3:500\$034		3:500\$034
Amanuenses.....	3:000\$000		3:000\$000
Sub-bibliothecario.....	6:072\$020		6:072\$020
Conservadores.....	2:852\$031		2:852\$031
Porteiro.....	9:454\$334		9:454\$334
Auxiliares de gabinete.....	3:200\$088		3:200\$088
Gratificação ao director e pessoal docente e demais empregados em trabalhos de exp- sicioes publicas.....	5:833\$340		5:833\$340
Guardas.....	6:576\$032		6:576\$032
	17:602\$100		17:602\$100
MATERIAL			
Serventes.....	13:727\$562		13:727\$562
Expendio da secretaria, bibliotheca, aulas de desenho, publicações, compra de livros, encadernações, assignatura de jornaes e revistas.....	9:350\$800		9:350\$800
Transporte do pessoal e material escolar e de alumnos em trabalhos de exercicios pra- cticos e auxilio directo aos alumnos.....	4:385\$795	475\$200	4:860\$995
Despezas com laboratorios e gabinetes.....	12:843\$855		12:843\$855
Despezas extraordinarias e eventuaes, inclusive illuminaçao interna e externa, concerto e compra de moveis, assio e conservaçao do edificio e publicaçao na Imprensa Nacional. Taxa de esqeto do edificio.....	9:338\$135		9:338\$135
	60\$000		60\$000
	427:360\$505	475\$200	427:835\$705
Natureza da despeza			
	CAPITAL FEDERAL	S. PAULO	TOTAL
Pessoal.....	377:050\$358		377:050\$358
Material.....	49:710\$147	475\$200	50:185\$347
	427:360\$505	475\$200	427:835\$705

TABELLA N. 28

28. Escola de Minas

	CAPITAL FEDERAL	MINAS GERAES	TOTAL
PESSOAL			
Director.....		7:200\$000	7:200\$000
Leutes e substitutos, inclusive a gratificação adicional.....		131:554\$741	131:554\$741
Secretario, inclusive a gratificação adicional.....		6:600\$000	6:600\$000
Bibliotecario.....		4:207\$458	4:207\$458
Amanuense.....		1:982\$566	1:982\$566
Conservador.....		2:400\$000	2:400\$000
Porteiro.....		2:007\$742	2:007\$742
Contínuo.....		1:201\$002	1:201\$002
Guardas.....		5:133\$304	5:133\$304
Gratificação ao director e a leutes directores de turma de exercicios praticos.....		2:400\$000	2:400\$000
MATERIAL			
Serventes.....		3:504\$000	3:504\$000
Objetos de expediente e iluminação.....		2:005\$300	2:005\$300
Excursões.....		5:900\$000	5:900\$000
Modelos, desenhos, bibliothecas, etc.....		7:874\$330	7:874\$330
Laboratorio de chimica e docimasia.....		4:402\$700	4:402\$700
Gabinetes de physica, zoologia, etc.....		14:922\$540	14:922\$540
Pensão a alumnos.....		1:800\$000	1:800\$000
Despezas eventuales.....		3:062\$084	3:062\$084
	433\$400	209:702\$906	210:105\$706
Natureza da despeza			
	CAPITAL FEDERAL	MINAS GERAES	TOTAL
Pessoal.....		165:470\$803	165:470\$803
Material.....	433\$400	44:231\$563	44:724\$963
	433\$400	209:702\$906	210:105\$706

TABELLA N. 29

29. Gymnasio Nacional

	CAPITAL FEDERAL	LONDRES	TOTAL
INTERNATO			
PESSOAL			
Director.....	5:086\$558		5:086\$558
Vice-director.....	4:800\$000		4:800\$000
Secretario.....	3:000\$000		3:000\$000
Escrevivo.....	3:000\$000		3:000\$000
Medico.....	3:540\$033		3:540\$033
Leutes.....	97:051\$838		97:051\$838
Professores.....	10:071\$809		10:071\$809
Substituto (classe extincta) de italiano.....	1:200\$000		1:200\$000
Gratificação ao secretario para conservação da bibliotheca.....	4:200\$000		4:200\$000
— adicional a leutes e professores.....	6:353\$132		6:353\$132
— a leutes supplementares.....	14:978\$120		14:978\$120
Instructores militares.....	3:510\$800		3:510\$800
Preparadores.....	1:505\$009		1:505\$009
Inspectores de alumnos.....	22:838\$914		22:838\$914
Bedel.....	2:000\$000		2:000\$000
Enfermeiro.....	1:300\$002		1:300\$002
Roupeiro.....	1:382\$007		1:382\$007
Dispensario.....	1:302\$327		1:302\$327
	1:300\$002		1:300\$002
PESSOAL DE NOMINAÇÃO DO DIRECTOR			
Cozinheiro.....	1:188\$322		1:188\$322
Ajudante do cozinheiro.....	900\$000		900\$000
Ajudante do roupeiro.....	952\$000		952\$000
Conservadores.....	1:020\$000		1:020\$000
Servantas.....	11:497\$354		11:497\$354
MATERIAL			
Papel, livros para o expediente, material para as aulas de alumnos.....	6:028\$021		6:028\$021
Iluminação.....	4:533\$785		4:533\$785
Móveis e utensilios.....	3:311\$800		3:311\$800
Enfermarias, medicamentos e dietas.....	600\$200		600\$200
Vestuario e calçado para os alumnos gratuitos.....	17:071\$809		17:071\$809
Lavagem e engomado de roupa.....	12:710\$925		12:710\$925
Alimento para os alumnos e pessoal administrativo.....	72:041\$370		72:041\$370
Despezas extraordinarias e eventuales, aquisição e reforma de material.....	3:571\$040		3:571\$040
Taxa de esgoto.....	600\$000		600\$000
Aluguel de casa para o director.....	3:551\$012		3:551\$012
Aluguel de casa para o director.....	600\$000		600\$000
Aluguel de casa para o director.....	600\$000		600\$000
EXTERNATO			
PESSOAL			
Director.....	5:000\$000		5:000\$000
Vice-director.....	4:800\$000		4:800\$000
Secretario.....	3:000\$000		3:000\$000
Escrevivo.....	3:000\$000		3:000\$000
Leutes.....	71:342\$506	2:500\$000	73:842\$506
Professores.....	10:722\$571		10:722\$571
Substituto (classe extincta) de italiano.....	1:200\$000		1:200\$000
Gratificação adicional a leutes e professores.....	4:200\$000		4:200\$000
— a leutes supplementares.....	9:173\$078		9:173\$078
Preparadores.....	1:372\$508		1:372\$508
Porteiro.....	1:283\$326		1:283\$326
Bedel.....	2:400\$000		2:400\$000
Inspectores de alumnos.....	16:303\$972		16:303\$972
PESSOAL DE NOMINAÇÃO DO DIRECTOR			
Guarda da bibliotheca.....	1:200\$000		1:200\$000
Serventes.....	7:503\$800		7:503\$800
Balanco de 1897			
			41

	CAPITAL FEDERAL	LONDRES	TOTAL
MATERIAL			
Papel, livros, etc. para o expediente, material para as aulas, etc.....	3:072\$638		3:072\$638
Iluminação.....	2:060\$325		2:060\$325
Móveis e utensílios.....	1:981\$700		1:981\$700
Reparos, conservação e assento do prédio.....	2:091\$080		2:091\$080
Collação de grão, diplomas e prêmios.....	480\$000		480\$000
Despesas extraordinárias e eventuais, inclusive publicações.....	481\$300		481\$300
Taxa de esgoto.....	420\$000		420\$000
Ao escritório, para quebras.....	400\$902		400\$902
Despesas imprescindíveis com exames gerais de preparatórios, inclusive pagamento do pessoal indispensável ao mesmo serviço.....	23:441\$886		23:441\$886
	512:544\$319	2:500\$000	515:044\$319
Natureza da despesa			
	CAPITAL FEDERAL	LONDRES	TOTAL
Pessoal.....	350:021\$796	2:500\$000	352:521\$796
Material.....	161:922\$523		161:922\$523
	512:544\$319	2:500\$000	515:044\$319

30. Escola Nacional de Bellas Artes

	CAPITAL FEDERAL	LONDRES	TOTAL
PESSOAL			
Director.....	3:000\$000		3:000\$000
Professores.....	60:454\$347		60:454\$347
Secretario.....	3:580\$110		3:580\$110
Bibliotecario.....	2:400\$000		2:400\$000
Conservadores e restauradores.....	4:800\$000		4:800\$000
Amanuenses.....	2:400\$000		2:400\$000
Inspector de alumnos.....	1:200\$000		1:200\$000
Porteiro.....	1:000\$902		1:000\$902
Guardas.....	2:740\$003		2:740\$003
MATERIAL			
Serventos.....	4:032\$134		4:032\$134
Móveis.....	2:800\$000		2:800\$000
Objectos de expediente.....	2:005\$300		2:005\$300
Papel para desenho, panno, telas, tintas, pincéis, barro para esculptura e todo o material para as aulas.....	3:533\$450		3:533\$450
Móveis, utensílios, reparos dos mesmos, conservação e assento do edificio.....	1:802\$760		1:802\$760
Custeio e iluminação electrica.....	3:000\$000		3:000\$000
Despesas extraordinárias e eventuais, como livros e revistas para a bibliotheca, publicações no <i>Diario Official</i> e imprensa Nacional, catálogos, actos sollemnes, gaz, etc.	3:423\$500		3:423\$500
Pensões a alumnos na Europa além de se applicarem nos seus estudos, e ajudas de custo de ida e volta.....	1:075\$000	13:225\$000	14:300\$000
Transporte e seguro de trabalhos de alumnos.....		355\$555	355\$555
	113:913\$316	13:580\$555	127:493\$871
Natureza da despesa			
	CAPITAL FEDERAL	LONDRES	TOTAL
Pessoal.....	91:572\$382		91:572\$382
Material.....	22:340\$934	13:580\$555	35:921\$489
	113:913\$316	13:580\$555	127:493\$871

TABELLA N. 31

31. Instituto Nacional de Musica

	CAPITAL FEDERAL	LONDRES	TOTAL
PESSOAL			
Director.....	6:000\$000		6:000\$000
Secretario.....	4:500\$000		4:500\$000
Amanuense.....	3:000\$000		3:000\$000
Economista.....	4:900\$572		4:900\$572
Inspectores de alumnos.....	5:378\$254		5:378\$254
Continuo.....	1:190\$105		1:190\$105
Professores.....	69:337\$502		69:337\$502
Adjuntos.....	9:600\$000		9:600\$000
PESSOAL DE NOMEAÇÃO DO DIRECTOR			
Acompanhador.....	1:800\$000		1:800\$000
Ajudante da inspectora.....	1:200\$000		1:200\$000
Guarda-portão.....	1:200\$000		1:200\$000
Serventes.....	2:800\$116		2:800\$116
Monitores.....	1:600\$000		1:600\$000
MATERIAL			
Acquisição de instrumentos, reparos e conservação do grande órgão e do instrumental, bibliotheca, archivo, museu, e gabinete de physica e encadernações.....	7:961\$270	71\$814	8:033\$084
Móveis e utensilios.....	3:300\$000		3:300\$000
Papel, pennas, medalhas e diplomas para premios e despesas extraordinarias.....	2:080\$350		2:080\$350
Iluminação.....	51\$385		51\$385
Taxa de esgoto.....	60\$000		60\$000
Terminação dos estudos e ajuda de custo ao alumno Francisco Braga.....		5:000\$000	5:000\$000
	124:581\$554	5:071\$814	129:653\$368
Natureza da despesa			
	CAPITAL FEDERAL	LONDRES	TOTAL
Pessoal.....	109:698\$749		109:698\$749
Material.....	14:613\$805	5:071\$814	19:685\$619
	124:581\$554	5:071\$814	129:653\$368

TABELLA N. 32

32. Instituto Benjamin Constant

	CAPITAL FEDERAL	LONDRES	TOTAL
PESSOAL			
Director.....	5:400\$000		5:400\$000
Medico.....	2:400\$000		2:400\$000
Escrevente archivista.....	2:400\$000		2:400\$000
Economista.....	2:363\$721		2:363\$721
Inspector de alumnos.....	2:901\$028		2:901\$028
Professores.....	53:394\$749		53:394\$749
Repetidores.....	43:084\$355		43:084\$355
Mestres.....	7:256\$009		7:256\$009
Dactilista e copista.....	1:800\$000		1:800\$000
Gratificação adicional aos professores.....	5:279\$781		5:279\$781
PESSOAL DE NOMEAÇÃO DO DIRECTOR			
Auxiliar de escripta.....	886\$125		886\$125
Ajudante do inspector.....	700\$190		700\$190
— do economista.....	600\$000		600\$000
Mestre da officina de cartoneagem.....	720\$000		720\$000
— de escovas e vassouras.....	1:800\$000		1:800\$000
— de empalme.....	1:795\$120		1:795\$120
Contas-mestres dos trabalhos de agulha.....	800\$804		800\$804
— da officina typographica.....	900\$000		900\$000
— de encadernação.....	880\$075		880\$075
Roupeira.....	712\$256		712\$256
Dispensario.....	600\$000		600\$000
Porteiro.....	600\$000		600\$000
Ajudante do porteiro e continuo.....	478\$000		478\$000
Fator e computador.....	500\$008		500\$008
Cozinheiro.....	500\$008		500\$008
Ajudante do cozinheiro.....	500\$000		500\$000
Criados, serventes, lavadeiras e engomadeiras.....	7:228\$211		7:228\$211
MATERIAL			
Alimentação.....	43:482\$874		43:482\$874
Rouparia.....	11:065\$400		11:065\$400
Farmacia.....	2:884\$360		2:884\$360
Iluminação.....	2:108\$047		2:108\$047
Acquisição de moveis e instrumental.....	5:876\$480		5:876\$480
Despesas diversas e extracurriculares.....	5:900\$030	234\$008	6:134\$038
Aspirantes ao magisterio.....	726\$000		726\$000
Acquisição de material para as officinas.....	5:603\$518		5:603\$518
	108:054\$753	234\$008	108:888\$761
Natureza da despesa			
	CAPITAL FEDERAL	LONDRES	TOTAL
Pessoal.....	119:059\$454		119:059\$454
Material.....	78:605\$290	234\$008	81:210\$298
	198:034\$753	234\$008	198:868\$761

TABELLA N. 33

33. Instituto dos Surdos-Mudos

	CAPITAL FEDERAL
PESSOAL	
Director.....	5:300\$000
Professores.....	10:200\$000
Repetidores.....	3:000\$000
Medico.....	300\$000
Agente.....	1:000\$000
Escrivario.....	2:400\$000
Mestre de gymnastica.....	500\$000
Gratificacão adicional aos professores.....	1:600\$000
PESSOAL POR CONTRACTO	
Dispenseiro.....	600\$000
Coupeiro e enfermeiro.....	720\$000
Cozinheiro.....	1:200\$000
Serventes.....	4:000\$000
Mestre sapateiro.....	1:000\$000
— encadernador.....	2:500\$000
Doutor.....	2:400\$000
MATERIAL	
Alimentação.....	21:200\$460
Calçado e roupa para os alumnos, lavagem e concerto da mesma.....	7:350\$700
Dieta e medicamentos.....	007\$400
Objectos de expediente e de ensino.....	1:000\$772
Iluminação.....	2:200\$281
Material para as officinas.....	10:140\$681
Acquisição e concerto de moveis.....	1:000\$500
Conservação do predio e jardins.....	1:300\$000
Para o ensino agricola, material e trabalhadores.....	2:332\$500
Despezas extraordinarias e eventuaes.....	1:500\$500
Taxa de esgoto do edificio.....	000\$000
	90:404\$000
Natureza da despesa	
Pessoal.....	48:631\$096
Material.....	50:802\$904
	90:404\$000

TABELLA N. 34

34. Bibliotheca Nacional

	CAPITAL FEDERAL	BAHIA	TOTAL
PESSOAL			
Director.....	7:188\$332		7:188\$332
Chefes de secção.....	17:082\$789		17:082\$789
100 officinas, sendo um o secretario.....	19:050\$000		19:050\$000
200 ditos.....	17:340\$740		17:340\$740
Conservador.....	4:200\$000		4:200\$000
Amanuenses.....	24:223\$258	600\$000	24:823\$258
Auxiliares.....	8:079\$116	485\$000	8:564\$116
Contínuos.....	3:000\$000		3:000\$000
Porteiro.....	1:800\$000		1:800\$000
Ajudante do porteiro.....	1:500\$000		1:500\$000
Machinista.....	2:400\$000		2:400\$000
Official addido.....	3:487\$021		3:487\$021
MATERIAL			
Serventes.....	7:500\$008		7:500\$008
Acquisição e conservação de livros, jornaes, etc.....	21:375\$200		21:375\$200
— — de manuscritos, estampas, moedas e medalhas.....	0:738\$040		0:738\$040
Impressões e publicações.....	5:000\$000		5:000\$000
Permutações literarias.....	1:428\$350		1:428\$350
Objectos de expediente.....	1:545\$400		1:545\$400
Iluminação.....	8:361\$500		8:361\$500
Conservação do predio, moveis e reparos.....	2:455\$800		2:455\$800
Despezas eventuaes e extraordinarias.....	1:084\$020		1:084\$020
Aluguel de casa para deposito de livros e jornaes.....	4:800\$000		4:800\$000
Taxa de esgoto do predio.....	000\$000		000\$000
	104:784\$143	1:085\$000	107:809\$143
Natureza da despesa			
	CAPITAL FEDERAL	BAHIA	TOTAL
Pessoal.....	106:425\$805	1:085\$000	107:510\$805
Material.....	00:358\$248		00:358\$248
	106:784\$143	1:085\$000	107:809\$143

TABELLA N. 35

35. Museu Nacional

	CAPITAL FEDERAL	LONDRES	TOTAL
PESSOAL			
Director geral	0:000\$000		0:000\$000
Directores de secção	10:477\$037		10:477\$037
Sub-directores, servindo um de secretario	18:579\$840		18:579\$840
Sub-secretario	2:878\$407		2:878\$407
Bibliothecario	3:558\$061		3:558\$061
Naturalistas ajudantes	10:800\$000		10:800\$000
Preparadores	12:880\$045		12:880\$045
Porteiro	2:700\$000		2:700\$000
Ajudante do porteiro	1:000\$510		1:000\$510
Continuo	1:500\$906		1:500\$906
Jardineiro chefe	2:400\$000		2:400\$000
Gratificação ao agente thesoureiro	300\$000		300\$000
MATERIAL			
Guardas	3:000\$000		3:000\$000
Serventas	6:555\$000		6:555\$000
Carpinteiro	278\$225		278\$225
Trabalhadores	21:000\$000		21:000\$000
Impressão, lithographia e brochura da revista do Museu, rotulos, etc.	90\$500		90\$500
Acquisição de vitrinas, armarios e outros moveis, instrumentos, apparatus e outros utensilios para os laboratorios	10:320\$010		10:320\$010
Conservação e limpeza do edificio	4:000\$000		4:000\$000
Iluminação, apparatus de gaz e concerto dos mesmos	2:150\$000		2:150\$000
Acquisição de livros e revistas scientificas	7:710\$540		7:710\$540
Ferramenta e material para a conservação do parque	3:020\$810		3:020\$810
Despesas miudas e extraordinarias, inclusive acquisição de productos naturaes	4:778\$518	278\$518	4:778\$518
	150:428\$527	278\$518	150:450\$045
Natureza da despesa			
	CAPITAL FEDERAL	LONDRES	TOTAL
Pessoal	86:265\$412		86:265\$412
Material	64:163\$115	278\$518	64:190\$633
	150:428\$527	278\$518	150:450\$045

TABELLA N. 36

Serventuarios do culto catholico

TABELLA

36. Serventuários

	CAPITAL FEDERAL	ESPIRITO SANTO	BAHIA	SERGIPE	ALAGOAS		PERNAM- BUCO	PARANAYBA	RIO GRANDE DO NORTE	CEARÁ
					Maceió	Penedo				
Pagamentos realizados ..	40:399\$968	900\$000	36:876\$916	7:256\$272	5:445\$000	600\$000	16:645\$998	6:000\$000	2:400\$000	6:550\$000

N. 36.

do culto catholico

PARANÁ	MARANHÃO	PARÁ	S. PAULO	PARANÁ	SANTA CATHARINA	RIO GRANDE DO SUL		MINAS GERAES	GOYAZ	MATO GROSSO	TOTAL
						Porto Alegre	Rio Grande				
1:200\$000	12:650\$988	6:237\$220	11:250\$000	600\$000	2:400\$000	10:166\$125	600\$000	33:294\$413	3:600\$000	3:900\$000	208:906\$595

TABELLA N. 37
37. Soccorros Publicos

	CAPITAL FEDERAL	BAHIA	GOYAZ	LONDRES	TOTAL
Gratificação ao Dr. Felipe Caldas, em commissão de pesquisas e experiencias sobre o sãno amarellico.....	8:000\$000				8:000\$000
Importancia despendida com a Directoria Geral de Saude Publica.....	43:336\$700				43:336\$700
— com o Lazareto da Ilha Grande.....	46:802\$296				46:802\$296
— com o Hospicio Nacional de Alienados.....	84:300\$431				84:300\$431
Ajuda de custo ao Dr. Felipe P. Caldas.....	22:000\$488				22:000\$488
Impressão de annuaes da Academia Nacional de Medicina.....	4:000\$000				4:000\$000
Desinfectatores.....	4:800\$000				4:800\$000
Importancia despendida com o hospital de Bom Despacho.....	2:400\$000				2:400\$000
Aluguel de casa.....	5:005\$184				5:005\$184
Enterramentos e despesas funerarias.....	1:200\$000				1:200\$000
Condução de doentes.....	334\$000				334\$000
Importancia despendida com o transporte, vestuarios e alimentação de indios cherentes.....	450\$000				450\$000
Acquisição e remessa de lymphia vaccinica.....			1:583\$300		1:583\$300
Telegrammas das legações em Londres e Washington.....				314\$141	314\$141
Tratamento de marinheiros nacionaes.....				461\$334	461\$334
				88\$889	88\$889
	207:550\$915	9:996\$184	1:583\$300	564\$334	219:609\$733

TABELLA N. 38
38. Obras

	CAPITAL FEDERAL	BAHIA	PERNAMBUCO	GOYAZ	TOTAL
PESSOAL					
Engenheiro.....	12:000\$000				12:000\$000
Ajudante.....	6:000\$000				6:000\$000
MATERIAL					
Conservação, accrescimos e reparos de edificios, proprios nacionaes e particulares, ao serviço deste Ministerio.....	180:408\$125			957\$000	181:365\$125
Continuação das obras da Faculdade de Direito de Recife.....			62:204\$311		62:204\$311
Conclusão das obras da Faculdade de Medicina da Bahia.....		19:615\$000			19:615\$000
	180:408\$125	19:615\$000	62:204\$311	957\$000	281:233\$526

TABELLA N. 39

Decreto n. 2.224, de 29 de Janeiro de 1896

39. Corpo de Bombeiros

	CAPITAL FEDERAL
PESSOAL	
ESTADO-MAIOR	
Commandante	43:845398
Inspector geral	10:048884
Fiscal do material e contador	9:058910
Assistente do inspector geral	7:554825
Ajudante do material e thesoureiro	8:594825
Inspector do serviço sanitario	0:508210
1º cirurgião	10:910811
2º cirurgião	20:082075
Pharmaceutico	5:308129
Secretario	4:728890
Quartel-mestre	4:728890
COMPANHIA	
Capitães	30:708109
Tenentes	24:138828
Alforges	42:147893
Inferiores e bombeiros	906:974568
MATERIAL	
Reparos de animaes, forragens, ferragens, arreamento, pastagem e curativo de animaes	90:204554
Reparos e conservação do material, substituição de mangueiras, aquisições extraordinarias para experiencia e melhoramento do material, inclusive bombas a vapor e seus sobressalentes e carros para a condução do pessoal e do material	120:908205
Expediente da secretaria, contadoria, companhias, estações e postos	0:908900
Fardamento para cumprimento do art. 75 do regulamento	0:075359
Iluminação do quartel, estações e postos	15:008000
Aluguel de predios para estações e postos e moradia dos officiaes	15:725771
Conservação do quartel, estações, postos, linhas telegraphicas e telephonicas e concerto de registro de incendio	11:029340
Material e custeio da enfermaria e pharmacia	9:908015
Ferramenta e materia prima para as officinas	5:908947
Despezas extraordinarias e eventuaes, transporte de officiaes e praças, melhoramento de rancho em dias festivos e rações de aguardente e café após o serviço de extinção de incendios	11:908024
Taxa de esgoto	540800
Gratificação ao ajudante do material e thesoureiro da contadoria, para quebras	308000
MATERIA ESPECIAL	
Compra de um terreno á rua Oito de Dezembro, destinado á guarda do material da seção do Corpo de Bombeiros, alli situada	5:500810
REFORMADOS	
OFFICIAES	
Capitães	8:368000
Tenentes	1:008209
PRAÇAS DE PRET	
Inferiores e soldados	12:208805
	1.400:2568407
Natureza da despesa	
Pessoal	1.136:8528071
Material	323:408430
	1.460:2568407

TABELLA N. 40

40. Eventuaes

	CAPITAL FEDERAL	ESPÍRITO SANTO	BAHIA	PERNAMBUCO	PARANÁ	MARANHÃO	AMAZONAS	P. G. G. B. S.	TOTAL
Substituições e interinidades	30:054870	1:288827	0:08832	599802	1508741	8712001	2538051		15:088417
Gratificações extraordinarias	48:488010								18:488010
Objectos do expediente para o Conselho Municipal	4:3878100								4:3878100
Publicações de editaes	1118000								1118000
Remedimento ao palacio do Governo por occasião dos festejos aos chilenos	13:178110								13:178110
Concerto de lanças	8:080800								8:080800
Aluguel das mosmas	4:208000								4:208000
Obras no palacio de Itamaraty	12:985405								12:985405
Passagens por conta do Ministerio	1:079800								1:079800
Objectos do expediente para as eleições federaes em Minas Geraes	0:08000								0:08000
Quitas que a Fazenda Nacional foi condemnada a pagar	1008880								1008880
Despezas diversas	3028100								3028100
Commissão a agudas								54825	54825
	98:5108071	1:588827	0:08832	599802	1508741	8712001	2538051	54825	15:2538079

TABELLA N. 41

Despezas pagas e não escripturadas em exercicios anteriores

	PARANÁ
JUIZOS SECCIONAES	
MATERIAL	
Importancia de moveis para a sala das audiencias do Juizo Seccional.....	1:148\$000

TABELLA N. 42

Decreto n. 2463, de 17 de Fevereiro de 1897

Hospital de S. Sebastião

	CAPITAL FEDERAL
Pagamento de despezas feitas com os serviços do hospital de S. Sebastião.....	22:100\$480

TABELLA N. 43

Decreto n. 2470, de 6 de Março de 1897

Organização dos serviços mencionados nos ns. 1 e 2 do art. 87, da lei n. 221, de 20 de Novembro de 1894

	CAPITAL FEDERAL
Pagamento de uma parte das despezas feitas com a dita organização.....	27:000\$000

TABELLA N. 44

Decreto n. 2476, de 13 de Março de 1897

Pedagogium

	CAPITAL FEDERAL
Despezas feitas com o Pedagogium.....	3:000\$708

Balanço de 1897.

TABELLA N. 45

Decreto n. 2618, de 27 de Setembro de 1897

Pagamento dos vencimentos que o Dr. Tiburcio V. Pecegheiro deixou de receber, como lente da Faculdade de Medicina.	CAPITAL FEDERAL
	2:048\$515

TABELLA N. 46

Decreto n. 2655, de 30 de Outubro de 1897

Despezas feitas com os sentenciados de Fernando de Noronha.....	CAPITAL FEDERAL
	00:903\$962

TABELLA N. 47

Decreto n. 2677, de 19 de Novembro de 1897

	CAPITAL FEDERAL	BAHIA	ALAGOAS	PER- NAMBUCO	PARAIBUNA	CEARÁ	MARANHAO	S. PAULO	R. GRANDE DO SUL	TOTAL
Desembargadores em Disponibilidade	3:203\$902	9:711\$929								13:085\$731
Juizes de Direito Idem.	90:455\$138	80:730\$945	5:845\$157	11:645\$157	225\$702	18:079\$414	20:608\$657	5:881\$193	600\$900	261:069\$556
	102:749\$240	90:461\$874	5:845\$157	11:645\$157	225\$702	18:079\$414	20:608\$657	5:881\$193	600\$900	274:096\$587

TABELLA N. 48

Decreto n. 2733, de 11 de Dezembro de 1897

48. Pedagogium

		CAPITAL FEDERAL
Director.....		2:709\$877
Escrepturario.....		2:000\$000
		4:709\$877

TABELLA N. 49

Decreto n. 2466, de 17 de Fevereiro de 1897

Presidio de Fernando de Noronha

		PERNAMBUCO
PESSOAL		
Director.....		2:693\$333
Ajudante.....		1:668\$465
Secretario.....		1:250\$000
Medico.....		1:250\$000
Pharmaceutico.....		625\$000
Almoxarife.....		586\$018
Professor.....		708\$530
Professora.....		500\$000
Amanuense.....		1:502\$909
Guardas.....		800\$400
MATERIAL		
Senenciados empregados nas seções e officinas.....		2:820\$000
Compra de generos alimenticios e outros artigos.....		65:143\$332
Publicação de editaes.....		864\$500
Senenciados recolhidos á Casa de Detenção da capital.....		1:724\$880
		81:350\$024
Natureza da despesa		
Personal.....		10:988\$640
Material.....		70:361\$075
		81:350\$024

TABELLA N. 50

Lei n. 2690, de 13 de Março de 1877

Manutenção de uma aula de geometria em Goyaz

	GOYAZ
Professor.....	1:1808867

MINISTERIO DAS RELAÇÕES EXTERIORES

MINISTERIO DO EXTERIOR

TABELLA N. 51

1. Secretaria de Estado

	CAPITAL FEDERAL	LONDRES	TOTAL
PESSOAL			
Ministro de Estado.....			
Director Geral.....	36:000\$000		36:000\$000
Directores de Secção.....	10:908\$122		10:908\$122
Primeiros Officiaes.....	28:808\$192		28:808\$192
Segundos ditos.....	10:871\$859		10:871\$859
Amanuaes.....	45:924\$785		45:924\$785
Archiuista.....	20:107\$614		20:107\$614
Official de Gabinete.....	6:091\$084		6:091\$084
Auxiliar do Director Geral.....	2:400\$000		2:400\$000
Porteiro.....			
Ajudante do Porteiro.....			
Continuos.....	2:048\$330		2:048\$330
Correios.....	2:450\$000		2:450\$000
Segundo Official de gabinete.....	3:007\$260		3:007\$260
Duplicata do vencimentos por substituição.....	3:170\$254		3:170\$254
	1:200\$000		1:200\$000
	317\$008		317\$008
MATERIAL			
Objectos de expediente, acquisição de livros para a bibliotheca, encadernação, assignatura de jornaes, compra de almanaks e collocação de leis, etc.....	4:315\$160	1:800\$008	6:200\$158
Conservação do jardim, assento da casa, salarios e serventias.....	8:101\$087		8:101\$087
Franca de correspondencia official para o exterior, e publicação dos empregados em serviço.....	2:738\$500		2:738\$500
Impressão do relatório e actas do Governo, inclusive Circulares e publicações de expediente.....	10:200\$100		10:200\$100
Publicação de documentos officiaes.....	14:941\$517		14:941\$517
Pardamento nos correios.....	13:602\$000		13:602\$000
Aluguel da casa occupada pela Secretaria de Estado.....			
	201:551\$264	1:800\$008	206:442\$262

Natureza da despesa

	CAPITAL FEDERAL	LONDRES	TOTAL
Pessoal.....	153:472\$000		153:472\$000
Material.....	51:078\$264	1:800\$008	52:000\$262
	201:551\$264	1:800\$008	206:442\$262

TABELLA N. 52

2. Legações e Consulados

	CAPITAL FEDERAL	AMAZONAS	LONDRES	TOTAL
BRUXELLAS				
Pessoal				
Secretario da legação.....	1:480\$770			
Chanceller em Genova.....	99\$510			
Dito em New York.....	99\$510			
Secretario da legação em Buenos Ayres.....	1:214\$332			
Dito da legação na Colombia.....	1:090\$200			
Consul em Cayenna.....	2:000\$000			
Consul geral de 2ª classe.....	2:500\$000			
				10:081\$262
ESTADOS UNIDOS DA AMERICA DO NORTE				
Pessoal				
Ministro.....			30:000\$000	
Primeiro secretario.....			6:000\$000	
Segundo dito.....			4:020\$030	
Consul geral de 1ª classe em New-York.....			2:000\$000	
Chanceller.....			2:380\$171	
Vice-consul em Nova Orleans.....			4:000\$000	
Dito em Baltimore.....			4:000\$000	
Material				
Expediente da legação.....			500\$000	
Aluguel da chancellaria.....			2:000\$000	
				60:000\$000
EQUADOR E COLUMBIA				
Pessoal				
Ministros.....			14:400\$750	
Primeiro secretario.....			7:200\$110	
Segundo dito.....			2:080\$333	
Material				
Expediente da legação na Columbia.....			2:000\$000	
Aluguel da chancellaria.....			2:000\$000	
Expediente da legação no Equador.....			400\$000	
Aluguel.....			810\$888	
				55:080\$868
VENEZUELA				
Pessoal				
Ministros.....			20:000\$010	
Encarregado de negocios.....			1:985\$761	
Primeiro secretario.....			5:250\$138	
Material				
Expediente da legação.....			401\$781	
Aluguel da chancellaria.....			814\$445	
				27:385\$970
PERU				
Pessoal				
Ministro.....			20:000\$000	
Primeiro secretario.....			5:200\$433	
Consul geral em Iquitos.....			1:373\$144	
Vice-consul em Jurinaguas.....			2:270\$000	
Dito em Caballo Cocho.....			1:500\$000	
Material				
Expediente do Consulado em Lima.....			450\$000	
Expediente da legação.....			500\$000	
Aluguel do prédio da legação.....			711\$112	
				33:500\$549
CHILE				
Pessoal				
Ministros.....			23:180\$207	
Encarregado de negocios.....			2:000\$182	
Primeiro secretario.....			6:000\$000	
Consul geral em Valparaiso.....			9:217\$256	

	CAPITAL FEDERAL	AMAZONAS	LONDRES	TOTAL
Material				
Expediente da legação.....			40\$000	
Aluguel do prédio destinado a esta.....			948\$000	
				41:088\$000
BOLIVIA				
Pessoal				
Ministros.....			10:000\$000	
Encarregado de negocios.....			2:013\$250	
1º secretario.....			5:804\$408	
Material				
Expediente da legação.....			504\$037	
Aluguel do prédio destinado à legação.....			812\$113	
				20:816\$889
REPUBLICA ARGENTINA				
Pessoal				
Ministro.....			23:700\$001	
Encarregado de negocios.....			994\$111	
1º secretario.....			8:719\$036	
2º dito.....			5:450\$770	
Consul em Buenos-Ayres.....			11:343\$332	
Dito em Posadas.....			8:000\$000	
Vice-consul no Rosario de Santa Fé.....			4:000\$000	
Dito em P.aso de los Libres.....			4:000\$000	
Dito em S. Thomé.....			4:000\$000	
Material				
Expediente da legação.....			400\$480	
Aluguel do prédio em que esta servio.....			1:000\$008	
Expediente do Consulado em Posadas.....			500\$000	
				60:800\$833
REPUBLICA DO URUGUAY				
Pessoal				
Ministro.....			23:213\$481	
Encarregado de negocios.....			1:500\$148	
2º dito.....			6:222\$570	
Consul em Montevideo.....			5:000\$111	
Consul no Salto.....			12:000\$000	
Vice-consul em Tacuarembó.....			6:817\$147	
— em Cerro Largo.....			1:800\$000	
— em Maldonado.....			1:000\$000	
— em Paysandú.....			900\$000	
2:000\$000				
Material				
Expediente da legação.....			500\$000	
Aluguel de casa para a legação.....			1:240\$533	
				62:316\$810
REPUBLICA DO PARAGUAY				
Pessoal				
Ministro.....			11:433\$331	
Encarregado de negocios.....			2:313\$144	
1º secretario.....			6:000\$000	
Consul em Assumpção.....			7:412\$179	
Vice-Consul.....			460\$334	
Material				
Expediente da legação.....			500\$000	
Aluguel de casa para a chancellaria da legação.....			748\$070	
				31:891\$255
MEXICO				
Pessoal				
Consul em Vera-Cruz.....			8:000\$000	
Material				
Expediente.....			500\$000	
				8:500\$000

	CAPITAL FEDERAL	AMAZONAS	LONDRES	TOTAL
GRÃ-BRETANHA				
Pessoal				
Ministro.....			28:8178185	
Encarregado de negocios.....			323274	
Primeiros secretarios.....			6:232781	
Segundos ditos.....			9:228700	
Consul em Liverpool.....			12:000000	
Chanceller.....			4:000000	
Consul em Londres.....			3:8178221	
Vice-consul.....			2:7405073	
Chanceller.....			1:2388925	
Consul em Georgetown.....			3:204855	
— Montreal.....			8:8018522	
Vice-consul.....			1478229	
Consul em Cardiff.....			8:000000	
Material				
Expediente da legação.....			1:500000	
— do Consulado em Montreal.....			500000	
— de Georgetown.....			488230	
Aluguel de casa para a legação.....			2:000000	
				91:3108165
FRANÇA				
Pessoal				
Ministro.....			30:000000	
Primeiros secretarios.....			5:800807	
Segundo ditos.....			11:088907	
Consul em Marselha.....			10:09670	
Vice-consul.....			5:98407	
Consul em Paris.....			8:000000	
— no Havre.....			8:118140	
— em Bordos.....			8:000000	
— em Cayenna.....			0:000000	
Vice-consul em Cayenna.....			0:000000	
— no Havre.....			77878	
Material				
Expediente da legação.....			2:000000	
Aluguel de casa para essa.....			1:000000	
Expediente do Consulado em Cayenna.....			578411	
				90:287878
PORTUGAL				
Pessoal				
Ministro.....			30:000000	
Primeiro secretario.....			0:000000	
Segundo ditos.....			5:1088221	
Consul em Lisboa.....			11:0018144	
Vice-consul.....			4:000000	
Chanceller.....			4:000000	
Consul no Porto.....			11:2003453	
Material				
Expediente da legação.....			1:000000	
Aluguel de casa para essa.....			1:2008880	
				70:1478800
ALLEMANHA				
Pessoal				
Ministro.....			25:1008007	
Encarregado de negocios.....			1:2878778	
Primeiro secretario.....			0:1888215	
Segundo ditos.....			5:000000	
Consul em Hamburgo.....			12:000000	
Chanceller.....			3:778778	
Vice-consul em Frankfort.....			4:000000	
— em Bremen.....			4:000000	
Material				
Expediente da legação.....			500000	
Aluguel de casa para a mesma.....			2:000000	
				68:5388518
RUSSIA				
Pessoal				
Ministro.....			20:3013111	
Segundo secretario.....			4:7888000	
Consul em S. Petersburgo.....			8:0788110	

	CAPITAL FEDERAL	AMAZONAS	LONDRES	TOTAL
Material				
Expediente da legação.....			500000	
Tito do Consulado.....			500000	
Aluguel de casa para a legação.....			1:701897	
				30:480488
AUSTRIA-HUNGRIA				
Pessoal				
Ministro.....			25:000000	
Segundo secretario.....			5:000000	
Consul em Trieste.....			9:999906	
Material				
Expediente da legação.....			500000	
Aluguel de casa para a mesma.....			1:338882	
				41:888888
BELGICA				
Pessoal				
Ministro.....			20:000000	
Segundo secretario.....			2:478858	
Consul em Antuerpia.....			12:000000	
Material				
Expediente da legação.....			500000	
Aluguel de casa para a mesma.....			0828000	
				35:880224
SANTA SÉ				
Pessoal				
Ministro.....			25:000000	
Segundo secretario.....			4:2108506	
Material				
Expediente da legação.....			500000	
Aluguel de casa para a mesma.....			0408000	
				30:3508506
ITALIA				
Pessoal				
Ministro.....			30:000000	
Primeiro secretario.....			8:000000	
Consul em Genova.....			12:000000	
Chanceller.....			2:8008704	
Consul em Napoles.....			8:148811	
Material				
Aluguel de casa para a legação.....			408808	
Objectos de expediente para a mesma.....			500000	
				62:028808
HESPAÑIA				
Pessoal				
Ministro.....			25:000000	
Segundo secretario.....			3:750810	
Consul em Barcelona.....			10:000000	
Vice-consul em Vigo.....			4:000000	
Material				
Expediente da legação.....			1:000000	
Aluguel de casa para a mesma.....			1:500000	
Expediente do Consulado em Tenerife.....			2008000	
				45:0408000
SUISSA				
Pessoal				
Ministro.....			20:000000	
Segundo secretario.....			5:1048147	
Consul em Ginebra.....			10:000000	
Material				
Expediente da legação.....			500000	
Aluguel de casa para a mesma.....			5388882	
Expediente do Consulado.....			3088004	
				30:5388070

MINISTERIO DO EXTERIOR
TABELLA N. 55
5. Extraordinarias no Exterior

	CAPITAL FEDERAL	LONDRES	TOTAL
Material			
Socorro a brasileiros desvalidos e naufragados em paizes estrangeiros, telegrammas, publicações e outras despesas eventuales.....	2:805\$308		
Passagens a brasileiros desvalidos fornecidas pela Legação em Montevidéo.....	109\$500		
			2:914\$808
GRÃ-BRETANHA			
Telegrammas pela Delegacia e Legação.....		608\$107	
Representação ao Ministro, ao 1º Secretario e aos segundos ditos, por occasião do jubileu da rainha Victoria.....		5:338\$315	
Publicações.....		2:444\$144	
Serviços pelo Vice-Consul do Consulado de Georgetown.....		3:000\$000	
Despesa em Georgetown com o jubileu da rainha Victoria.....		120\$227	
Encadernação de livros.....		408\$334	
Commissão á Agencia Financeira.....		3:200\$077	
			45:966\$824
AMERICA DO NORTE			
Telegrammas expedidos pela Delegacia e Legações.....		215\$370	
Custo e remessa de livros.....		200\$030	
			416\$000
SANTA SÉ			
Telegrammas da Legação.....		988\$16	
Movéis para a mesma.....		1:010\$889	
			1:109\$705
PARAGUAY			
Salario ao Porteiro da Legação.....		102\$037	
Repatriação pelo Consulado em Assumpção a brasileiros desvalidos.....		305\$711	
Concerto do edificio da Legação.....		220\$020	
Expedição de telegrammas.....		5\$778	
			419\$185
REPUBLICA ARGENTINA			
Porteiro da Legação.....		102\$222	
Mudança da Chancellaria da Legação.....		220\$062	
Telegrammas expedidos pela Legação e pelo Consulado em Buenos Aires.....		131\$740	
			463\$024
RUSSIA			
Telegrammas da Legação.....		48\$888	
			48\$888
SUISSA			
Telegrammas da Legação.....		25\$852	
			25\$852
FRANÇA			
Certificação ao Vice-Consul em Cayenna.....		600\$000	
Passagem ao mesmo.....		600\$000	
Telegrammas da Legação.....		513\$333	
Remessa do tratado com o Japão.....		458\$200	
Repatriação a brasileiros.....		318\$030	
Acquisição do almanack Laemmert.....		178\$073	
			2:460\$228
COLUMBIA E EQUADOR			
Telegrammas da Legação.....		121\$480	
Remessa do archivo.....		29\$880	
			151\$360
ALLEMANHA			
Telegramma da Legação.....		308\$144	
Repatriação a brasileiros pelo Consul em Hamburgo.....		90\$407	
			398\$551

	CAPITAL FEDERAL	LONDRES	TOTAL
HESPANHA			
Repatriação a brasileiros pelo Consul em Barcelona.....		318\$020	
Telegrammas da Legação.....		65\$260	
			97\$280
PORTUGAL			
Telegrammas da Legação e Consulado em Lisbon.....		160\$028	
Repatriação a brasileiros pelo Consulado no Porto.....		42\$067	
Salario ao Porteiro.....		25\$000	
			227\$155
CHILE			
Telegrammas da Legação.....		208\$815	
			208\$815
PAIZES BAIOS			
Telegrammas pelo Vice-Consul em Amsterdam.....		47\$222	
			47\$222
ITALIA			
Publicações.....		4:777\$777	
Telegrammas da Legação.....		569\$888	
			5:347\$665
BELGICA			
Publicações.....		2:405\$030	
Telegrammas da Legação.....		48\$550	
			2:453\$580
URUGUAY			
Repatriação do brasileiro.....		15\$114	
Telegramma da Legação.....		223\$112	
Salario ao Porteiro.....		148\$333	
Gratificação extraordinaria ao Dr. Freitas, Vice-Consul de Taquarémbo.....		1:200\$000	
			4:586\$559
AUSTRIA E HUNGRIA			
Custo de movéis para a Legação.....		742\$518	
			742\$518
	2:914\$880	31:405\$523	34:320\$403

TABELLA N. 56

6. Extraordinarias no Interior

	CAPITAL FEDERAL
A diversos empregados da Secretaria de Estado por serviços extraordinarios, fora das horas do expediente.....	31:053\$000
Concerto no pavimento terreo da casa, onde funciona a Secretaria de Estado, acquisição de um reposteiro e outros objectos de decoração.....	1:057\$000
Hospedagem a officios orientaes revoltosos, internados nesta capital e honorario a medicos pelo tratamento de um dallas.	3:683\$000
Acquisição de uma medalha com pedras preciosas, offerta ao Ministro do Chile nesta Capital.....	1:200\$000
A' Legação Britanica pelas offensas phisicas soffridas pelo subdito inglez Frank Hemphrey.....	300\$000
Acquisição de um retrato a oleo do marechal Carlos Machado Bittencourt.....	6:800\$000
Transmissão de telegrammas á Legação em Roma.....	1:200\$000
Fardamento destinado aos correios ao serviço da Secretaria.....	1:704\$310
Gaz consumido no palacio Itamaraty.....	600\$000
	704\$330
	48:806\$300

TABELLA N. 57

7. Commissão de Limites

	CAPITAL FEDERAL	AMAZONAS	RIO GRANDE DO SUL	LONDRES	TOTAL
BOLIVIA					
Pessoal					
Chefe da Commissão.....	48:000\$000	7:308\$854			55:308\$854
Primeiro Commissario.....		15:000\$000			15:000\$000
Segundo dito.....		10:000\$000			10:000\$000
Engenheiro ajudante.....		3:000\$000			3:000\$000
Encarregado do material.....		1:500\$225			1:500\$225
Dito do deposito.....		3:000\$000			3:000\$000
Medico.....		11:400\$000			11:400\$000
Ex-Chefe da commissão do rio Paraguay em serviço da de limitos da Bolivia.....		12:000\$000			12:000\$000
Auxilio a contingente que acompanhava a commissão, dos presal dosse avião, auxiliares e logistas.....		13:100\$008			13:100\$008
		7:000\$000			7:000\$000
Material					
Aluguel de casa, luz, objectos do expediente.....		3:770\$708			3:770\$708
Concerto no batalão no serviço da commissão.....		11:200\$000			11:200\$000
Embarque e desembarque do contingente e da sua bagagem.....		600\$000			600\$000
Acquisição, aluguel e rebuque de cascos.....		2:100\$000			2:100\$000
Alimentação de machinas.....		500\$000			500\$000
Combustivel e lubrificantes.....		10:400\$000			10:400\$000
Generos alimentares.....		11:588\$410			11:588\$410
Instrumento de pesa e material de construção naval.....		610\$700			610\$700
Medicamentos.....		945\$000			945\$000
Rebuque de chapas photographicas, e cartongens de vistas, album de notas, etc.....		2:000\$000			2:000\$000
Munições navaes.....		1:520\$800			1:520\$800
Roupa, rados e mosquiteiros a serviço de mesa.....		2:041\$700			2:041\$700
Despezas eventuaes.....		2:041\$810			2:041\$810
DO BRAZIL COM A REPUBLICA ORIENTAL DO URUGUAY					
Pessoal					
Ao engenheiro Gabriel Pereira de Souza Botafogo.....	8:000\$000				8:000\$000
Ao commissario Antonio da Oliveira Vello.....	2:000\$000				2:000\$000
Ao encarregado do material para transporte.....	272\$250				272\$250
Ao Secretario em disponibilidade, Elias Maria D. A. e Menezes, por serviços prestos dos na referida questão e limitos, e hon assim a diversos empregados da secretaria do estado por iguaes serviços.....	30:150\$000				30:150\$000
Entreque á affidenga de Porto Alegre a disposição do presidente do Batalão do Rio Grande do Sul, para ser applicada a trabalhos relativos aos limites da fronteira meridional do país.....			3:000\$000		3:000\$000
GUYANNA FRANCOZA					
Pessoal					
Ao major paronyano Talyra Penna, para serviços extraordinarios.....	1:000\$000				1:000\$000
Ao engenheiro Joaquim Moniz Filho para serviços de campo e de gabinete.....	500\$000				500\$000
Ao Dr. Rio Branco para despesas da commissão.....			35:000\$000		35:000\$000
					45:000\$000
Material					
Acquisição de objectos destinados aos trabalhos relativos á alludida questão.....	50\$500				50\$500
	65:808\$750	124:573\$247	3:000\$000	15:200\$000	208:411\$997
Natureza da despesa					
	CAPITAL FEDERAL	AMAZONAS	RIO GRANDE DO SUL	LONDRES	TOTAL
Pessoal.....	65:812\$250	81:030\$080	3:000\$000	45:000\$000	194:842\$330
Material.....	50\$500	40:543\$168			81:093\$668
	65:808\$750	124:573\$247	3:000\$000	45:000\$000	208:411\$997

Credito n. 2.494 do Decreto de 14 de Abril de 1897

Despeza com a criação da Legação e Consulados no Imperio do Japão

	CAPITAL FEDERAL	LONDRES	TOTAL
PESSOAL			
Ao Chanceller Geral em Yokoama Alcino Santos Lima, para transporte.....			
Ao 2º Secretario bacharel José de Oliveira Murinelly, idem, idem.....	3:688\$890		3:688\$890
Ao 2º dito bacharel Carlos Lemgruber Kraff, idem.....	2:382\$222		2:382\$222
Ao 1º dito Manuel Carlos Gonçalves Pereira, idem.....	1:333\$333		1:333\$333
Ao 2º dito bacharel Reinaldo de Lima e Silva.....		10:475\$250	10:475\$250
Ministro H. C. R. Lisboa.....		2:233\$180	2:233\$180
Primeiro secretario.....		8:130\$407	8:130\$407
Segundo dito.....		6:103\$037	6:103\$037
Consul em Yokoama.....		1:720\$205	1:720\$205
Vice Consul, idem.....		2:457\$112	2:457\$112
Chanceller.....			
MATERIAL			
Ajudas de custo a diversos.....	7:600\$004		7:600\$004
Interprete da Legação e Consulado.....		33:076\$888	33:076\$888
Expediente e aluguel de casa.....		1:108\$221	1:108\$221
Telegramma.....		1:460\$096	1:460\$096
Despezas da Legação e Consulados no Japão.....		51\$060	51\$060
Móveis á Legação.....		65:054\$037	65:054\$037
Despeza não classificada.....		523\$148	523\$148
		\$814	\$814
	15:071\$106	131:503\$106	146:574\$212

MINISTERIO DA MARINHA

TABELLA N. 59

1. Secretaria de Estado

		CAPITAL FEDERAL
PESSOAL		
Ministro		21:000\$000
Director Geral		9:000\$000
Directores de Supp.		17:548\$798
Primeiros Officiaes		20:000\$000
Segundos "		14:302\$497
Amanuenses		12:000\$000
Offical Archivista		5:000\$000
Porteiro		3:000\$000
Ajudante do Porteiro		1:054\$100
Continuo		1:528\$385
Correios		5:530\$000
Gratificação do official de gabinete		3:587\$000
MATERIAL		
Para gastos de representação do Ministro		12:000\$000
Impressão do rolatorio e actos do Governo, inclusive encadernações		52\$350
Papel, pennas, tintas e mais objectos de expediente		6:272\$300
Consignação para assento da casa		393\$000
Salario a serventens		2:584\$005
		130:287\$475
Natureza da despesa		
Pessoal		117:478\$280
Material		21:750\$195
		139:227\$475

TABELLA N. 60

2. Conselho Naval

		CAPITAL FEDERAL
PESSOAL		
Vice-Presidente		33:030\$025
Membros officinaes generaes		
— engenheiros navaes		
— paisano		
MATERIAL		
Objectos de expediente		94\$500
Impressão e encadernações		856\$800
		34:580\$025
Natureza da despesa		
Pessoal		33:030\$025
Material		950\$300
		34:580\$025

TABELLA N. 61

3. Quartel-General da Marinha

PESSOAL		CAPITAL FEDERAL
Chefe do Estado-Maior General.....	8:700\$000	
Sub-Chefe.....	5:370\$000	
Chefes de Secção.....	12:195\$008	
Secretario e Ajudante de ordens.....	4:107\$998	
Officiaes.....	2:023\$447	
Amanuenses.....	5:114\$500	
Arquivista.....	1:500\$000	
Porteiro.....	800\$000	
Continuo.....	800\$000	
MATERIAL		
Papel, pennas, tinta e mais objectos de expediente.....	2:405\$140	
Asseio da casa e outras despesas miudas.....	6:818\$350	
Salario a dous serventes.....	1:812\$904	
		53:452\$940
Natureza da despesa		
Pessoal.....	42:417\$533	
Material.....	11:034\$793	
		53:452\$940

TABELLA N. 62

4. Supremo Tribunal Militar

PESSOAL		CAPITAL FEDERAL
Membros do Supremo Tribunal.....	21:747\$600	

TABELLA N. 63

5. Contadoria

PESSOAL		CAPITAL FEDERAL
Contador.....	8:250\$000	
Chefes de Secção.....	18:000\$000	
Primeiros Escripturarios.....	38:400\$000	
Segundos ".....	28:800\$000	
Tercelros ".....	28:800\$000	
Praticantes.....	7:200\$000	
Archivista.....	3:000\$000	
Pagador.....	5:200\$000	
Fiel.....	6:000\$000	
Porteiro.....	2:400\$000	
Ajudante.....	1:000\$000	
Continuos.....	2:400\$000	
MATERIAL		
Consignação para asseio da casa, transporte, correios, contas, despesas miudas a cargo do Porteiro.....	990\$000	
Salarios a serventes.....	3:789\$774	
Papel, pennas, tinta e mais objectos de expediente.....	4:875\$505	
Impressões e encadernações.....	1:910\$505	
		161:025\$384
Natureza da despesa		
Pessoal.....	150:050\$000	
Material.....	11:575\$384	
		161:025\$384

MINISTERIO DA MARINHA
TABELLA N. 64
 6. Commissariado Geral

	CAPITAL FEDERAL
PESSOAL	
Chefe do Commissariado.....	5:000\$000
Ajudante.....	3:958\$834
Secretario.....	1:800\$000
Escreventes.....	2:930\$328
Porteiro.....	2:000\$000
DEPOSITO	
Commissario encarregado.....	2:400\$000
auxiliar.....	1:000\$000
Pleis de 1ª classe.....	3:047\$215
Serventes de 2ª classe.....	6:000\$000
SERVIÇO MARITIMO	
Patrão.....	1:200\$000
Marinheiros de 3ª classe.....	6:595\$703
POLICIA	
Guardas.....	2:400\$000
MATERIAL	
Papel, pennas, tinta e mais objectos de expediente.....	1:802\$100
Impressões e encadernações.....	657\$500
Asseto da casa e outras despesas miudas.....	1:026\$912
	43:551\$011
Natureza da despesa	
Pessoal.....	40:005\$120
Material.....	3:545\$891
	43:551\$011

— 123 —
 MINISTERIO DA MARINHA
TABELLA N. 65
 7. Auditoria

	CAPITAL FEDERAL
PESSOAL	
Auditor.....	12:000\$906
Escrivão.....	1:800\$000
Meirinho.....	503\$332
MATERIAL	
Papel, pennas, tinta, livros e outros objectos de expediente.....	140\$800
	15:453\$128
Natureza da despesa	
Pessoal.....	15:803\$326
Material.....	140\$800
	15:453\$128

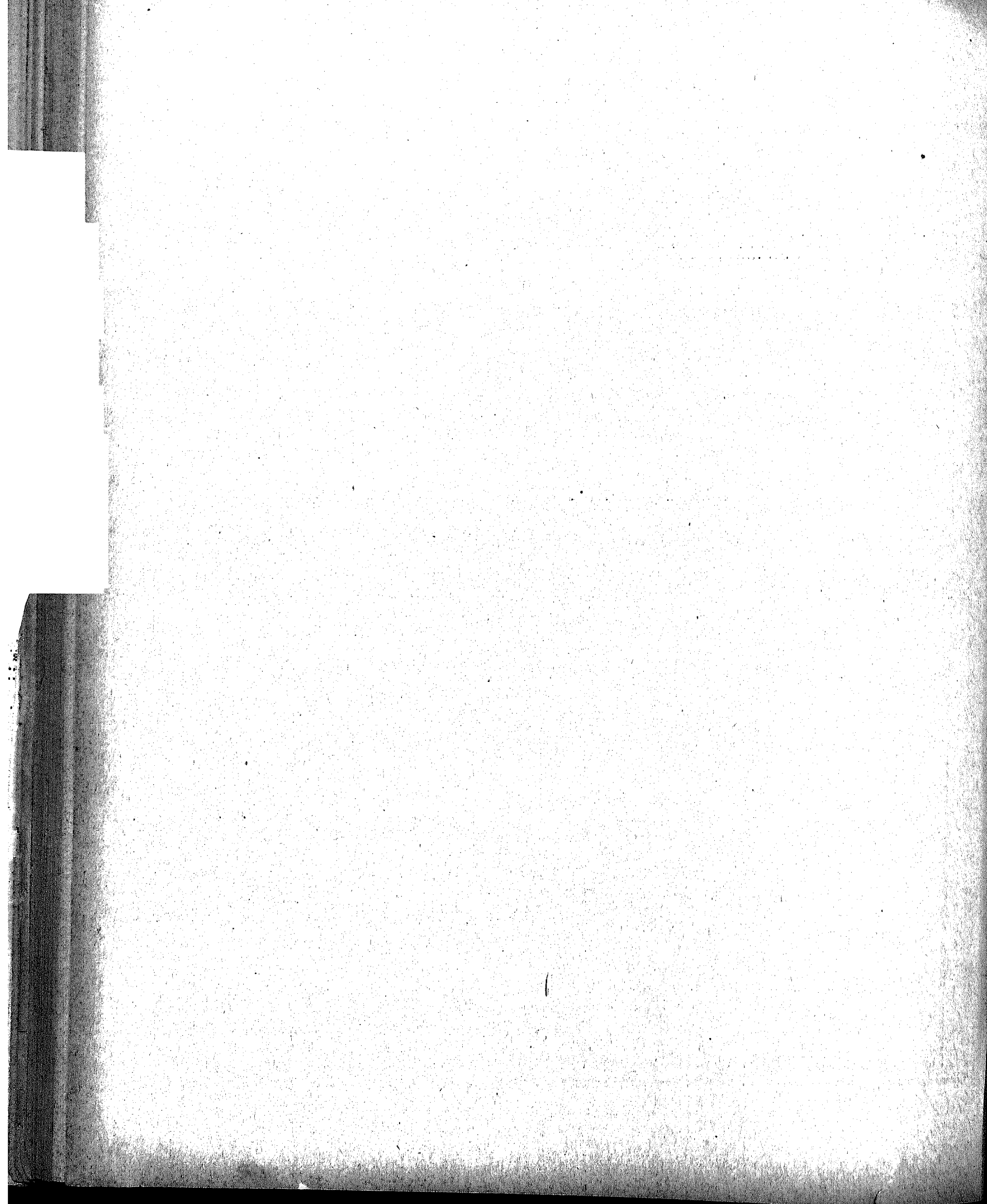

8. Corpo da Armada e Classes annexas

PESSOAL	CAPITAL FEDERAL	ESPIRITO SANTO	BAHIA	SERGIPE	ALAGOAS	PERNAMBUCO	PARAIBA	RIO GRANDE DO NORTE	CERÁ	PIAUHY	MARANHÃO	PARÁ	AMAZONAS	S. PAULO	PARANÁ		SANTA CATARINA	RIO GRANDE DO SUL		MATTO GROSSO		LONDRES	TOTAL
															Curitiba	Paraguá		Porto Alegre	Rio Grande	Cuyabá	Corumbá		
QUADRO ORDINARIO																							
Almirante.....	12:000000		1:000000						800000				800000										45:200000
Vice-Almirante.....	11:374170																						13:176170
Comdr. Almirante.....	72:000000																						4:800000
Capitães de Mar e Guerra.....	78:563397																						4:800000
Capitães de Fragata.....	101:359497																						4:800000
Capitães Tenentes.....	201:310821																						4:800000
Primeiros Tenentes.....	107:848195	2:400000		1:048800	3:810380																		4:800000
Segundos Tenentes.....	71:008123		1:4273213																				4:800000
GUARDAS-MARINHA																							
Guardas-Marinha.....	70:048000		13:240740																				83:738740
Aspirantes.....	16:170500					240000						240000											26:170500
CLASSES ANNEXAS																							
CORPO DE SAUDE																							
Inspector de saude naval.....	7:200000																						7:200000
Cirurgião de 1ª classe.....	2:000000																						2:000000
— de 2ª.....	22:713913		3:034107																				25:748020
— de 3ª.....	30:240000		4:358552																				34:600000
— de 4ª.....	49:898100		2:518917																				52:417017
— de 5ª.....	17:011847		1:880000			2:510000	800000		716358														21:491806
Chefe de farmacia.....	3:400000																						3:400000
Pharmacêutico de 1ª classe.....	0:720000																						0:720000
— de 2ª.....	6:021323																						6:021323
— de 3ª.....	4:028372		437311																				4:465683
— de 4ª.....	4:320000																						4:320000
CORPO DE FAZENDA																							
Comissario geral.....	4:210000																						4:210000
— de 1ª classe.....	5:440000																						5:440000
— de 2ª.....	19:370849		4:094844																				23:465693
— de 3ª.....	33:318912		2:531352																				35:850264
— de 4ª.....	51:743394		5:408186	1:920000	870000	1:500000	2:400000	800000	1:075000	337120	480000	1:120000	1:512000										59:255314
— de 5ª.....	43:200000		2:078523	800000								2:200000											45:400000
CORPO DE MACHINISTAS NAVAES																							
Engenheiro machinista.....	4:800000																						4:800000
Machinistas de 1ª classe.....	7:800000		4:1418100																				11:941810
— de 2ª.....	13:440000		5:438217																				18:878217
— de 3ª.....	36:512810		4:073810																				40:586620
— de 4ª.....	55:307312		8:037305																				63:344617
Ajudantes de machinistas.....	14:405100		15:5728102																				29:9779102
Sub-ajudantes.....	60:448301		20:137890																				80:586191
Praticantes.....	15:160340		1:080000																				16:240340
CORPO DE OFFICIAES MARINHEIROS																							
Mestres.....	9:513000		2:008807																				11:521807
Comis-mestres.....	20:147210		3:002800			570000			108010														23:249010
Guardiões.....	27:215150		7:056137			800000			990000														34:271150
QUADRO EXTRAORDINARIO																							
CORPO DA ARMADA																							
Almirante.....	12:000000																						12:000000

Continuação da tabella — Corpo da Armada e Classes annexas

	CAPITAL FEDERAL	ESPIRITO SANTO	BAMA	SERGIPE	ALAGÓAS	PERNAMBUCO	PARANAYBA	RIO GRANDE DO NORTE	CEARÁ	PIAUIY	MARANHÃO	PARÁ	AMAZONAS	S. PAULO	PARANÁ		SANTA CATARINA	RIO GRANDE DO SUL		MATTO GROSSO		LONDRES	TOTAL	
															Curitiba	Paranaguá		Porto Alegre	Rio Grande	Cuyabá	Corumbá			
CORPO DE SAUDE																								
Cirurgiões de 2ª classe.....	3:320\$000																						3:320\$000	
CORPO DE FAZENDA																								
Commissario de 2ª classe.....	9:03\$000																						9:03\$000	
— de 5ª.....	7:866\$901																						7:866\$901	
CORPO DE MACHINISTAS																								
Machinista de 3ª classe.....	810\$660																						810\$660	
— de 4ª.....	2:800\$000																						2:800\$000	
CORPO DE ENGENHEIROS NAVAES																								
Engenheiro chefe.....	7:200\$000																						7:200\$000	
— de 1ª classe.....	44:001\$000																						44:001\$000	
— de 2ª.....	14:622\$330																						14:622\$330	
Sub-engenheiros de 1ª classe.....	20:110\$000																						20:110\$000	
— de 2ª classe.....	9:108\$110																						9:108\$110	
Engenheiros alumnos.....	8:236\$202																						8:236\$202	
BRIGADAS																								
Escriventes.....	81:234\$032		7:851\$134		856\$750	2:500\$000			1:023\$332	900\$000	880\$000						446\$000		4:022\$000		3:140\$000		61:028\$037	
Fieis.....	55:214\$392		14:420\$330	708\$000	840\$000	2:188\$241			1:178\$332	346\$000	1:130\$000						1:020\$000		3:130\$000		4:005\$000		15:082\$138	
Enfermeiros.....	44:378\$008		8:311\$106	835\$000	870\$000	1:234\$300			1:510\$000	1:020\$000	010\$000						1:000\$000		4:422\$700		2:110\$000		00:041\$524	
Artifices.....	60:103\$914		13:023\$169			1:501\$000			513\$000								406\$000		0:240\$000		4:008\$000		01:074\$820	
QUADRO DA REZERVA																								
Vice-Almirante.....	9:800\$000																						9:800\$000	
Contr-Almirante.....	6:000\$000																						6:000\$000	
Capitão de Mar e Guerra.....	3:500\$000																						3:500\$000	
Capitão-Tenente.....	5:317\$500																						5:317\$500	
Primeiro Tenente.....	11:207\$423																						11:207\$423	
Segundo Tenente.....	57:263\$350																						57:263\$350	
Guardas-Marinha.....	8:708\$900																						8:708\$900	
CORPO DE SAUDE																								
Inspector de Saude Naval.....	7:200\$000																						7:200\$000	
Cirurgiões de 4ª classe.....	7:330\$000																						7:330\$000	
CORPO DE FAZENDA																								
Commissarios de 4ª classe.....	4:744\$000																						4:744\$000	
CORPO DE MACHINISTAS																								
Ajudantes de machinistas.....	2:355\$390																						2:355\$390	
Entregue no Aviso «Tchê».....																								
	1.944:723\$658	3:400\$000	300:030\$035	7:803\$200	7:050\$390	40:000\$302	5:157\$193	3:940\$000	24:431\$535	4:057\$120	23:260\$000	41:524\$510	50:407\$153	7:720\$000	1:000\$000	2:823\$380	13:391\$000	5:503\$000	110:022\$072	4:000\$000	50:110\$363	41:240\$000	2.007:118\$201	

TABELLA N. 67

9. Corpo de Infantaria de Marinha

	CAPITAL FEDERAL	RIO GRANDE DO SUL	LONDRES	TOTAL
PESSOAL				
ESTADO-MAIOR				
Commandante.....	5:040\$000			5:040\$000
Major.....	3:930\$000			3:930\$000
Ajudante.....	2:160\$000			2:160\$000
Secretario.....	1:920\$000			1:920\$000
Cirurgião de 3ª classe.....	3:529\$000			3:529\$000
Commissarios.....	2:620\$000			2:620\$000
Instructor de infantaria.....	960\$000			960\$000
Official do presidio.....	1:920\$000			1:920\$000
ESTADO MENOR				
Sargento ajudante.....	600\$000		80\$000	680\$000
Fiel.....	1:306\$333			1:306\$333
Escrivento.....	1:126\$666			1:126\$666
Enfermeiro.....	3:120\$000			3:120\$000
Mestre de musica.....	799\$996			799\$996
Cozinheiros.....	1:392\$000			1:392\$000
COMPANHIAS				
Capitães.....	7:571\$000			7:571\$000
Tenentes.....	576\$996			576\$996
Cabos.....		116\$490		116\$490
Soldados.....	60:147\$880	597\$895		60:745\$384
ESCALERES				
Remalhores.....	5:568\$000			5:568\$000
MATERIAL				
Instrumentos de musica e concertos.....	3:000\$000			3:000\$000
Fardamento.....	157:886\$296			157:886\$296
Expediente.....	1:786\$300			1:786\$300
Impressões.....	25\$000			25\$000
Luzes.....	3:000\$000			3:000\$000
	269:985\$276	714\$185	80\$000	270:779\$461

Natureza da despesa

	CAPITAL FEDERAL	RIO GRANDE DO SUL	LONDRES	TOTAL
Pessoal.....	104:287\$880	714\$185	80\$000	105:081\$865
Material.....	165:697\$596			165:697\$596
	269:985\$276	714\$185	80\$000	270:779\$461

	CAPITAL FEDERAL	ESPIRITO SANTO	BAHIA	SERGIPE	ALAGOAS	PERNAMBUCO	PARAIBA	RIO GRANDE DO NORTE	CEARA	PIAUHY	MARANHÃO	PARÁ	AMAZONAS	S. PAULO	PARANÁ	SANTA CATHARINA	RIO GRANDE DO SUL	MATTO GROSSO		TOTAL
																		Cuyabá	Corumbá	
PESSOAL																				
ESTADO MAIOR																				
Commandante geral.....	5:040\$000																			5:040\$000
Segundo commandante.....	3:360\$000																			3:360\$000
Ajudante.....	1:795\$408																			1:795\$408
Secretario.....	4:200\$000																			4:200\$000
Surgeões.....	5:430\$284																			5:430\$284
Commissarios.....	4:243\$992																			4:243\$992
Instructor.....	2:400\$000																			2:400\$000
Professor do ensino elemental.....	1:372\$770																			1:372\$770
ESTADO MENOR																				
Sargento ajudante.....	480\$000																			480\$000
Fiel de commissarios.....	2:152\$448																			2:152\$448
Enfermeiros.....	1:560\$000																			1:560\$000
Cozinheiro.....	45\$000																			45\$000
Mestre.....	1:800\$000																			1:800\$000
Carpinteiro.....	1:800\$000																			1:800\$000
Culabale.....	1:430\$000																			1:430\$000
Caldeireiro de cobre.....	1:578\$000																			1:578\$000
Serralheiro.....	1:560\$000																			1:560\$000
Mestre de musica.....	900\$000																			900\$000
COMPANHIAS																				
Primeiros-tenentes.....	7:372\$373																			7:372\$373
Primeiro sargento.....																				
Segundo sargento.....																				
Contra-mestre.....																				
Cabos.....																				
Cozinheiro.....																				
Marinheiros de 1ª classe.....																				
— de 2ª classe.....																				
Grumetes.....																				
ESCOLAS DE APRENDIZES MARINHEIROS																				
Commandante.....	2:800\$000																			2:800\$000
Imediato.....	2:136\$000																			2:136\$000
Officiaes.....	1:640\$000																			1:640\$000
Commissarios.....	1:800\$000																			1:800\$000
Fiel.....	1:500\$000																			1:500\$000
Professores de ensino elemental.....	2:400\$000																			2:400\$000
Professor de gymnastica e natação.....																				
Mestre de musica.....																				
Escrevente.....	1:225\$000																			1:225\$000
Mestre sargento.....	550\$000																			550\$000
Instructor idem.....																				
Cabos.....																				
Marinheiros.....																				
Cosinheiros.....																				

Continuação da tabella — Corpo de Marinheiros Nacionaes

	CAPITAL FEDERAL	ESPIRITO SANTO	BAHIA	SERGIPE	ALAGOAS	PERNAMBUCO	PARAIBYBA	RIO GRANDE DO NORTE	CEARÁ	PIAUHY	MARANHÃO	PARÁ	AMAZONAS	S. PAULO	PARANÁ	SANTA CATHARINA	RIO GRANDE DO SUL	MATTO GROSSO		TOTAL
																		Cuyabá	Corumbá	
Ajudante.....	230\$000				230\$999	300\$000		240\$000	300\$000	240\$000	45\$000									2:031\$655
Aprendizes.....	8:288\$583		6:629\$549		4:244\$800	2:444\$100	1:408\$900	1:623\$700	3:043\$700	1:427\$300	1:400\$043	770\$400								37:083\$021
Gratificação de soldo ás praças.....			55:506\$000	1:268\$491													2:885\$016	642\$000	957\$700	50:776\$407
DESPEZA DOS ESTADOS PAGA NA CAPITAL FEDERAL																				
Commissario da escola de Pernambuco.....	101\$110																			101\$110
MATERIAL																				
Forramento para o Corpo de Marinheiros Nacionaes e Aprendizes Marinheiros	633:230\$208		25:559\$100		32:000\$000	49:399\$980	42:945\$300	2:850\$000	27:283\$240	17:540\$500	8:424\$100	5:000\$000								841:637\$315
Para auxilio de condução de meiores.....					320\$000			604\$900	45\$000	280\$000										1:204\$300
Instrumentos de musica e concerto dos mesmos.....	3 866\$786																			4:146\$786
Impressões e encadernações.....	4:935\$300			57\$500	146\$000	118\$000			82\$000	146\$000										5:977\$300
Expediente e objectos para as aulas de 1ª lettras.....	5:000\$000		1:837\$200	20:906\$341	416\$620	547\$790	2:777\$820	358\$000	5:048\$630	2:399\$074	721\$846	95\$000								46:474\$407
	913:684\$404	300\$000	98:617\$240	30:696\$112	49:255\$316	42:468\$581	24:659\$174	18:711\$496	54:157\$304	33:501\$995	22:322\$512	20:301\$200	6:416\$270	678\$845	19:433\$616	32:183\$878	48:011\$408	17:028\$100	15:305\$704	1.448:603\$814

NATUREZA DA DESPEZA

	CAPITAL FEDERAL	ESPIRITO SANTO	BAHIA	SERGIPE	ALAGOAS	PERNAMBUCO	PARAIBYBA	RIO GRANDE DO NORTE	CEARÁ	PIAUHY	MARANHÃO	PARÁ	AMAZONAS	S. PAULO	PARANÁ	SANTA CATHARINA	RIO GRANDE DO SUL	MATTO GROSSO		TOTAL
																		Cuyabá	Corumbá	
Personal.....	268:592\$110	300\$000	74:720\$940	9:672\$271	10:343\$196	22:402\$314	8:996\$251	14:839\$306	21:728\$434	13:487\$421	13:176\$366	14:926\$260	6:416\$270	678\$845	8:843\$359	15:130\$238	14:702\$408	12:205\$683	15:251\$554	540:285\$103
Material.....	645:091\$994		26:896\$300	21:023\$844	32:912\$620	20:063\$770	15:722\$920	3:821\$900	32:428\$570	20:314\$574	9:145\$946	5:975\$000			10:589\$780	17:063\$040	33:248\$910	5:662\$516	54\$150	890:408\$711
	913:684\$404	300\$000	98:617\$240	30:696\$112	49:255\$316	42:468\$581	24:659\$174	18:711\$496	54:157\$304	33:501\$995	22:322\$512	20:301\$200	6:416\$270	678\$845	19:433\$616	32:183\$878	48:011\$408	17:028\$100	15:305\$704	1.448:603\$814

TABELLA N. 69

COMPANHIA DE INVALIDOS

MINISTERIO
TABEL
11. Companhia

	CAPITAL FEDERAL	ESPIRITO SANTO	BAHIA	SERGIPE	ALAGOAS		PER- NAMBUCO	PARANHYBA	RIO GRANDE DO NORTH	GERAÁ
					Maceió	Penedo				
PESSOAL										
CORPO DE MACHINISTAS										
Machinista de 4ª classe.....	728\$953									
Sub-ajudante.....										
CORPO DE OFFICIAES MARINHEIROS										
Guardiães.....	4:250\$285									678\$992
Dito extranumerario.....										
CORPO DE MARINHEIROS NACIONAES										
Primeiros sargentos.....						551\$250	210\$000		3:753\$750	
Segundos ".....						810\$000			833\$800	
Fuzileiros.....						300\$000	357\$500	374\$000	290\$000	
Cabos.....	18:450\$946					408\$000		311\$800	474\$000	
Marinheiros de 1ª classe.....						240\$000		314\$700	314\$700	
— de 2ª ".....						303\$034	00\$000		108\$000	
— de 3ª ".....						210\$074			90\$000	
Grumetes.....										
BRIGADA DE ESCRIVENTES										
Escriventes.....	3:804\$032	570\$000								400\$000
BATALHÃO NAVAL										
Primeiros sargentos.....	3:187\$477	578\$000	3:325\$421		491\$800					
Segundos ".....										
Soldados.....										
MARINHAGEM										
Cabos foguistas.....	3:027\$104					733\$221				480\$000
Foguistas.....										
Carvoeiro.....										
Segundos marinheiros.....		00\$000								
PHAROLEIRO										
Pharoleiro do pharol de Mucuripe.....										780\$000
BRIGADA DE ENFERMEIROS										
Enfermeiro.....	4:450\$246									
	43:598\$948	1:200\$000	3:325\$421	730\$004	491\$800	300\$000	3:870\$484	078\$500	655\$800	8:310\$242

Natureza da

	CAPITAL FEDERAL	ESPIRITO SANTO	BAHIA	SERGIPE	ALAGOAS		PER- NAMBUCO	PARANHYBA	RIO GRANDE DO NORTH	GERAÁ
					Maceió	Penedo				
Pessoal.....	43:598\$948	1:200\$000	3:325\$421	730\$004	491\$800	300\$000	3:870\$484	078\$500	655\$800	8:310\$242
	43:598\$948	1:200\$000	3:325\$421	730\$004	491\$800	300\$000	3:870\$484	078\$500	655\$800	8:310\$242

DA MARINHA
LA N. 69
de Invalidos

Theresina	Paranhya	MARANHÃO	PARÁ	AMAZONAS	S. PAULO		PARANÁ		SANTA CATHARINA	RIO GRANDE DO SUL		MINAS GERAES	TOTAL
					S. Paulo	Santos	Curitiba	Paranáguá		Porto Alegre	Rio Grande		
													722\$008
										1:200\$000			1:200\$000
													4:250\$285
													678\$992
													551\$250
													210\$000
													810\$000
													300\$000
													357\$500
													374\$000
													290\$000
													408\$000
													314\$700
													303\$034
													210\$074
													90\$000
													3:804\$032
													570\$000
													3:187\$477
													578\$000
													3:325\$421
													491\$800
													733\$221
													480\$000
													3:027\$104
													00\$000
													780\$000
													4:450\$246
													43:598\$948
													1:200\$000
													3:325\$421
													730\$004
													491\$800
													300\$000
													3:870\$484
													078\$500
													655\$800
													8:310\$242

despeza

Theresina	Paranhya	MARANHÃO	PARÁ	AMAZONAS	S. PAULO		PARANÁ		SANTA CATHARINA	RIO GRANDE DO SUL		MINAS GERAES	TOTAL
					S. Paulo	Santos	Curitiba	Paranáguá		Porto Alegre	Rio Grande		
508161	218\$000	1:002\$480	310\$000	205\$200	216\$000	792\$000	90\$000	1:533\$500	1:251\$500	1:572\$000	1:711\$003	22\$800	73:421\$003
508161	218\$000	1:002\$480	310\$000	205\$200	216\$000	792\$000	90\$000	1:533\$500	1:251\$500	1:572\$000	1:711\$003	22\$800	73:421\$003

	CAPITAL FEDERAL	BAHIA	PERNAMBUCO	PARÁ	MATTO GROSSO		LONDRES	TOTAL
					Cuyabá	Corumbá		
DIVERSOS EMPREGADOS								
Cirurgiões.....	6:510\$222							6:510\$222
Enfermeiros.....	2:070\$000							2:070\$000
Apoiladores.....	21:000\$000	4:300\$000	4:000\$000	3:500\$000		1:300\$000		31:100\$000
Porteiro do Arsenal.....	4:800\$000	4:200\$001	4:000\$007	4:200\$000		1:200\$000		9:800\$008
Bombeiros.....	800\$000	700\$002	700\$002	4:700\$314		700\$101		7:100\$419
Guardas.....	90:330\$000	4:770\$000	4:800\$000			4:400\$002		104:300\$002
ESCOLA DE MACHINISTAS								
Director.....	6:900\$015							6:900\$015
Vice-Director.....	4:180\$333							4:180\$333
Secretario archivista.....	3:000\$000			1:000\$002				4:000\$002
Porteiro.....	1:300\$000					900\$000		2:200\$000
Servente.....	720\$000			1:320\$000				2:040\$000
CORPO DOCENTE								
Professor de 1.ª lettras.....	1:320\$000							1:320\$000
— — de 2.ª aulas.....	2:200\$000							2:200\$000
— — de desenho.....	3:000\$000							3:000\$000
Instructores do ensino pratico.....				3:000\$000				3:000\$000
de gymnastica, natação e esgrima.....	3:500\$000							3:500\$000
DESPEZA DOS ESTADOS PAGA NA CAPITAL								
Director de machinas do Estado da Bahia.....	478\$133							478\$133
Amanuense do Estado de Matto Grosso.....	200\$000							200\$000
ESTABELECIMENTO NAVAL DE ITAQUY								
Commissario.....	3:040\$200							3:040\$200
Fiel.....	400\$100							400\$100
Operarios.....	2:100\$150							2:100\$150
MATERIAL								
Para aluguel de casas dos porteiros.....	2:400\$000							2:400\$000
Asseio da casa e despeza miudada.....	070\$040	1:250\$000						1:320\$040
Luzes e mensagens.....	34:200\$000					2:000\$000		36:200\$000
Papel, pennas, tinta, livros, etc.....	0:071:087	7:040\$000	5:500\$223	1:820\$000		1:700\$170		10:031\$480
Impressões e encadernações.....	5:000\$500	400\$000	540\$000	1:010\$200		150\$000		7:010\$700
ESCOLA DE MACHINISTAS								
Asseio da casa e despeza miudada.....	330\$250							330\$250
Livros e mais objetos de expediente.....	5:010\$300							5:010\$300
Impressões e encadernações.....	250\$000							250\$000
Apparatos, ferramentas e moldes.....	23:720\$000							23:720\$000
	4.821:180\$040	453:103\$110	357:400\$013	331:500\$080	882\$160	302:827\$002	30:308\$503	6.310:213\$007

Natureza da despeza

	CAPITAL FEDERAL	BAHIA	PERNAMBUCO	PARÁ	MATTO GROSSO		LONDRES	TOTAL
					Cuyabá	Corumbá		
Passagem.....	4.740:430\$070	413:458\$110	340:457\$308	320:810\$721		203:914\$702	30:308\$503	6.200:775\$007
Material.....	82:744\$079	9:040\$300	3:240\$355	0:694\$355	882\$160	4:525\$300		112:718\$030
	4.821:180\$040	453:103\$110	357:400\$013	330:505\$080	882\$160	302:827\$002	30:308\$503	6.310:213\$007

TABELLA N. 71

CAPITANIAS DE PORTOS

MINISTERIO DA TABELLA 13. Capitania

Table with columns for state capitals (Capital Federal, Espirito Santo, Bahia, Sergipe, Alagoas, Pernambuco, Parahyba, Rio Grande do Norte) and rows for personnel (Pessoal), naval aid (Socorro Naval), delegates (Delegacias), harbor maintenance (Praticagem da Barra), and materials (Material).

Natureza

Summary table for Personnel and Material across the same state capitals as the main table.

MARINHA N. 71 de Portos

Table with columns for state capitals (Ceara, Piahy, Maranhão, Pará, Amazonas, S. Paulo, Paraná, Santa Catharina, Rio Grande do Sul, Matto Grosso) and rows for various port-related expenses, including personnel, materials, and other costs.

da despesa

Summary table for expenses across the same state capitals as the main table.

MINISTERIO
TABELLA

14. Melhoramento, conservação

	CAPITAL FEDERAL	ALAGOAS	PARANAYBA	RIO GRANDE DO NORTE
MATERIAL				
Para attender ás despesas com o melhoramento, conservação e balisamento de portos.....	18:542\$980	500\$000	5\$200	400\$180

DA MARINHA

N. 72

e balisamento de portos

PIAUIY	MARANHÃO	PARÁ	S. PAULO	PARANÁ	SANTA CATHARINA	RIO GRANDE DO SUL	MATTO GROSSO	TOTAL
1:067\$100	076\$000	36:312\$000	974\$000	491\$280	217\$370	2:107\$580	202\$500	61:621\$500

MINISTERIO
TABELLA
15. Força

	CAPITAL FEDERAL	ESPIRITO SANTO	BAHIA	SERGIPE	ALAGOAS	PER-NAMBUCO	PARAÍBYDA	RIO GRANDE DO NORTE	CEARÁ
PESSOAL									
Officias da Armada e classes anexas e outros:									
Gratificação.....	2.114:800\$028	240\$000	304:356\$273	723\$555	6:418\$431	44:670\$307	1:231\$305	675\$005	18:220\$420
Praças de pret:									
Corpo de Marinheiros Nacionais...	136:200\$391		104:070\$330			8:670\$382			6:050\$350
Corpo de Infantaria de Marinha....	22:297\$050								
MATERIAL									
Papel, pennas, tinta e mais objectos de expediente.....	9:125\$300		2:622\$520			394\$710			
Impressões e encadernações.....									
	2.282:003\$352	240\$000	411:058\$123	723\$555	6:418\$431	53:753\$120	1:231\$305	675\$005	24:870\$779

Natureza

	CAPITAL FEDERAL	ESPIRITO SANTO	BAHIA	SERGIPE	ALAGOAS	PER-NAMBUCO	PARAÍBYDA	RIO GRANDE DO NORTE	CEARÁ
Personal.....	2.273:478\$052	240\$000	400:335\$803	723\$555	6:418\$431	53:378\$089	1:231\$305	675\$005	24:870\$779
Material.....	9:125\$300		2:622\$520			394\$710			
	2.282:603\$352	240\$000	411:058\$123	723\$555	6:418\$431	53:753\$120	1:231\$305	675\$005	24:870\$779

N. 73
Naval

PIAUIY	MARA-NHÃO	PARÁ	AMAZONAS	S. PAULO	PARANÁ	SANTA CATHARINA	RIO GRANDE DO SUL		MATTO GROSSO		LONDRES	TOTAL
							Porto Alegre	Rio Grande	Cuyabá	Corumbá		
3:851\$981	5:240\$320	51:407\$733	101:871\$545	3:465\$500	1:088\$400	10:580\$465	150\$322	151:245\$714	500\$000	128:481\$213	10:291\$002	2.950:737\$878
	8:35\$117	9:406\$481		866\$500		5:446\$273		79:102\$301		44:787\$067		146:553\$375
		18:0:7\$102		3:124\$300								250:481\$108
												44:370\$182
		230\$140				131\$050		23\$230				12:536\$580
										748\$675		748\$675
3:851\$981	6:075\$035	80:100\$816	101:871\$545	7:456\$390	1:088\$400	10:155\$388	150\$322	230:371\$335	500\$000	171:017\$855	10:291\$002	3.414:537\$098

da despesa

PIAUIY	MARA-NHÃO	PARÁ	AMAZONAS	S. PAULO	PARANÁ	SANTA CATHARINA	RIO GRANDE DO SUL		MATTO GROSSO		LONDRES	TOTAL
							Porto Alegre	Rio Grande	Cuyabá	Corumbá		
3:851\$981	6:075\$035	79:021\$176	101:871\$545	7:456\$390	1:088\$400	16:026\$738	150\$322	230:348\$103	500\$000	173:200\$180	10:291\$002	3.401:251\$843
		230\$140				131\$650		23\$230		748\$675		13:283\$255
3:851\$981	6:075\$035	80:100\$816	101:871\$545	7:456\$390	1:088\$400	10:155\$388	150\$322	230:371\$335	500\$000	171:017\$855	10:291\$002	3.414:537\$098

	CAPITAL FEDERAL	BAHIA	SERGIPE	ALAGOAS	PER-NAMBUCO	PARAIBYBA
PESSOAL						
Director	5:000\$000	4:107\$900				
100 medicos	8:000\$000					
200 "	7:057\$000					
300 "	5:000\$000	207\$000				
Chefe de farmacia	3:148\$000					
Pharmacutico de 1ª classe	2:049\$000					
de 2ª	2:400\$000					
Alunos pensionistas	1:920\$000					
Officias de farmacia	1:102\$000					
Enfermeiro-mor	1:102\$000					
Ajudante	1:102\$000					
100 enfermeiros	6:720\$000					
de 1ª	10:100\$000	1:000\$500	1:500\$000	1:300\$000	1:400\$000	1:000\$000
de 2ª	1:800\$000					
Almoxarife	1:277\$545					
Plat.	84\$450					
Porteiro	180\$000					
Contínuo	818\$000					
Cozinheiro	401\$000					
Ajudante	14:108\$500	1:048\$500			040\$000	
Serventes	5:743\$844					
Escrivães	5:840\$000					
Remadores						
ENFERMARIA DAS ESCOLAS DE APRENDIZES MARINHEIROS						
Cirurgião	2:770\$000					
Enfermeiro	1:530\$000					
ENFERMARIA DE BERI-BERICOS DA COPACABANA						
Director	4:100\$000					
Cirurgião	3:854\$204					
Comissario de 2ª classe	1:200\$000					
Plat de 1ª classe	3:308\$005					
Enfermeiros	741\$507					
1º Cozinheiro	3:414\$323					
2º						
Serventes						
DESPESAS DOS ESTADOS PAGAS NA CAPITAL						
ENFERMARIA DE ITAQUI						
PESSOAL						
Caralheiro	407\$000					
Serventes	381\$000					
MATERIAL						
Papel, pennas, tinta e mais objectos de expediente	3:280\$200	450\$000				
Medicamentos	37:320\$000	14:804\$005		01\$000		
Utensilios	24:220\$070				478\$000	
Luzes	5:512\$410	45\$000			84\$000	
Roupa para os doentes	40:001\$021					
Lavagem de roupa	11:050\$000	1:870\$800			210\$450	
Goletes, travessãos e concertos dos mesmos	5:900\$000	2:500\$000		80\$000	1:128\$000	
Despesas mitadas a cargo do pharmaceutico	300\$000					
Impressões de atas, mapas e encadernações	3:004\$004					
Acquisição de instrumentos cirurgicos e concertos	24\$000					
Aluguel de casa para enfermarias	05:770\$005					
	310:472\$003	28:875\$304	1:500\$000	1:708\$500	11:204\$022	1:410\$270

Natureza

	CAPITAL FEDERAL	BAHIA	SERGIPE	ALAGOAS	PER-NAMBUCO	PARAIBYBA
Pessoal	110:800\$308	7:444\$020	1:500\$000	1:300\$000	4:100\$000	1:000\$000
Material	205:613\$108	10:430\$433		308\$000	0:108\$000	321\$070
	316:472\$000	28:875\$304	1:500\$000	1:708\$500	4:208\$000	1:410\$270

RIO GRANDE DO NORTE	GRANÁ	PIAUHY	MARANHÃO	PARÁ	S. PAULO	PARANÁ	SANTA CATHARINA	RIO GRANDE DO SUL	MATTO GROSSO	TOTAL
										0:107\$900
										8:000\$000
										7:057\$000
										13:120\$703
										2:396\$805
										3:148\$000
										2:049\$000
										2:400\$000
										1:920\$000
										1:102\$000
										1:102\$000
										1:102\$000
										6:720\$000
										10:100\$000
										1:800\$000
										1:277\$545
										84\$450
										180\$000
										818\$000
										401\$000
										14:108\$500
										5:743\$844
										5:840\$000
										2:770\$000
										1:530\$000
										4:100\$000
										3:854\$204
										1:200\$000
										3:308\$005
										741\$507
										3:414\$323
										4:07\$000
										3:81\$000
										407\$000
										381\$000
										3:280\$200
										37:320\$000
										24:220\$070
										5:512\$410
										40:001\$021
										11:050\$000
										5:900\$000
										3:004\$004
										24\$000
										05:770\$005
										310:472\$003
										28:875\$304
										1:500\$000
										1:708\$500
										11:204\$022
										1:410\$270
										4:008\$740
										01:100\$000
										2:410\$740
										808\$000
										472\$100
										308\$000
										40:700\$241
										15:000\$005
										10:470\$390
										00\$000
										3:004\$004
										24\$000
										05:770\$005
										00\$000
										2:005\$000
										5:640\$004
										2:318\$100
										1:531\$100
										10:361\$007
										317\$200
										1:584\$373
										1:500\$000
										3:231\$050
										13:407\$005
										401:480\$100

da despesa

RIO GRANDE DO NORTE	GRANÁ	PIAUHY	MARANHÃO	PARÁ	S. PAULO	PARANÁ	SANTA CATHARINA	RIO GRANDE DO SUL	MATTO GROSSO	TOTAL
1:547\$000	2:770\$100	1:500\$000	1:531\$100	0:075\$402		1:104\$433	1:500\$000	700\$000	10:835\$003	153:441\$202
548\$000	1:800\$000	75\$100	43\$700	4:280\$405	317\$200	480\$200		2:474\$150	2:871\$133	245:987\$308
2:005\$000	5:640\$004	2:318\$100	1:531\$100	10:361\$007	317\$200	1:584\$373	1:500\$000	3:231\$050	13:407\$005	401:480\$100

		CAPITAL FEDERAL
PESSOAL		
DIRECTORIA		
Director.....		7:200\$000
MAGISTERIO		
Leaes cathedraicos.....		85:955\$083
Substitutos.....		31:148\$853
Professores.....		33:483\$781
Mestre de esgrima.....		1:600\$000
— de gymnastica.....		1:409\$192
Instructores.....		9:620\$000
SECRETARIA		
Secretario.....		6:400\$000
Official e bibliothecario.....		4:800\$000
Amanuenses.....		4:800\$000
Porteiros.....		2:000\$000
Continuos.....		5:600\$000
DIVERSOS EMPREGADOS		
Roupeiro.....		1:000\$000
Ajudante.....		20:387\$0
Despenseiro.....		807\$000
Copeiros.....		12:000\$000
Serventes de copa.....		5:010\$000
— de gabinetes.....		2:077\$101
— para conservação do terreno.....		1:400\$000
Cozinheiro.....		1:800\$000
Ajudante.....		2:700\$000
BIBLIOTHECA E MUSEU DE MARINHA		
Director.....		2:500\$000
Ajudante.....		1:640\$000
Amanuenses.....		1:400\$000
Porteiro.....		2:000\$000
Guardas.....		1:800\$000
MATERIAL		
ESCOLA NAVAL		
Acquisição de livros para a bibliotheca da escola, instrumentos e concertos dos mesmos.....		3:501\$500
Utensilios para as aulas e concertos dos mesmos.....		1:300\$500
Carvão vegetal, acidos e utensis para os gabinetes de physica, chimica e artilharia.....		720\$000
Objectos de expediente para secretaria e aulas, para desenho, impressões e encadernações.....		3:238\$150
Viagens dos Aspirantes.....		500\$000
Luzes.....		1:090\$003
Trem de mesa e cozinha e lavagem de toalhas.....		2:250\$000
BIBLIOTHECA E MUSEU DA MARINHA		
Publicação de uma revista maritima.....		2:500\$000
Acquisição de obras, memorias, mappas, roteiros, modelos, jornaes scientificos e encadernações de livros.....		516\$000
Seguro contra o risco de incendio dos volumes que constituem a Bibliotheca e Museu de Marinha.....		937\$500
Papel, pennas, tinta, livros e mais objectos de expediente.....		1:070\$500
Consignação para o assento da casa e outras despesas miudas.....		80\$100
Salario ao servente.....		12\$853
		251:856\$728
Natureza da despesa		
Pessoal.....		232:848\$752
Material.....		19:018\$976
		251:866\$728

Tabella n. 77

REFORMADOS

MINISTERIO DA MARINHA

TABELLA N. 78

20. Material de construcção naval

	CAPITAL FEDERAL	BAHIA	ALAGOAS	PERNAMBUCO	CEARÁ	PARÁ	AMAZONAS	SANTA CATHARINA	RIO GRANDE DO SUL	MATTO GROSSO		TOTAL
										CUYARÁ	CORUMBÁ	
Para concerto o fabrico de navios, machinas, caldeiras, e ferramentas, material para torpedos, concerto de machinas e caldeiras, portas dos diques, cabreas, inclusive arrumação e movimento de machinas nos arsenaes.....	838:928\$545	278:865\$020	2:025\$500	31:317\$064	115\$000	33:09\$440	1:629\$000	545\$340	14:565\$240	2:168\$032	31:716\$150	1.230:071\$131

TABELLA N. 79

21. Etapas

	CAPITAL FEDERAL
PESSOAL	
Capitão de mar e guerra, reformado.....	192\$000

TABELLA N. 80

22. Armamento

	CAPITAL FEDERAL
MATERIAL	
Para os corpos, Escolas de marinheiros e navios.....	78:417\$128

MINISTERIO DA MARINHA

TABELLA N. 81

23. Munições de bocca

	CAPITAL FEDERAL	ESPIRITO SANTO	BAHIA	SERGIPE	ALAGOAS		PERNAMBUCO	PARAIBYBA	RIO GRANDE DO NORTE	CEARÁ	PIAUHY		MARANHÃO	PARÁ	AMAZONAS	S. PAULO		PARANÁ	SANTA CATHARINA	RIO GRANDE DO SUL			MINAS GERAES	MATTO GROSSO		LONDRES	TOTAL
					Maceió	Penedo					Theresina	Parnaíba				S. Paulo	Santos			Porto Alegre	Rio Grande	Uruguayana		Cuyabá	Corumbá		
Baixas para os Officiaes da Armada e classes annexas.....	1.727:288\$233	10:441\$440	609:041\$300	20:088\$770	146\$000	132:508\$250	37:906\$217	52:001\$070	72:770\$300	121\$000	38:847\$030	82:481\$881	209:302\$328	78:142\$082	146\$000	25:538\$405	11:574\$710	73:087\$350	3:781\$800	290\$399\$521	20:241\$910	166\$000	22:073\$435	191:508\$236	35:099\$705	2.201:710\$031	
Diapys para os mesmos.....	1.003:085\$048	2:737\$500	20:088\$770	57:25\$449	146\$000	132:508\$250	37:906\$217	52:001\$070	17:518\$138	121\$000	38:847\$030	91:132\$311	20:056\$100	107:733\$442	146\$000	25:538\$405	10:771\$404	9:068\$077	3:581\$200	230:399\$521	20:241\$910	143\$000	22:375\$435	191:508\$236	35:099\$705	1.448:511\$538	
	3.905:973\$281	13:178\$340	609:041\$300	20:088\$770	57:25\$449	132:508\$250	35:906\$217	52:001\$070	90:288\$438	121\$000	38:847\$030	91:037\$218	20:132\$128	107:733\$442	146\$000	25:538\$405	22:340\$204	82:787\$331	3:581\$200	230:399\$521	20:241\$910	143\$000	22:375\$435	191:508\$236	35:099\$705	5.480:439\$370	

TOTAL
1.230:071\$181

CAPITAL FEDERAL
192\$000

CAPITAL FEDERAL
78:447\$128

TABELLA N. 82

24. Munições navaes

	CAPITAL FEDERAL	ESPIRITO SANTO	BAHIA	SERGIPE	ALAGOAS	PERNAMBUCO	PARAIBYBA	RIO GRANDE DO NORTE	CEARÁ	PIAUHY	MARANHÃO	PARÁ	AMAZONAS	S. PAULO	PARANÁ	SANTA CATHARINA	RIO GRANDE DO SUL		MATTO GROSSO	TOTAL
																	Porto Alegre	Rio Grande		
Para aquisição de cabos, lonas, brins, tintas e mais artigos de munição navaes para os corpos da Marinha, Commissariado, Arsenaes, Capitania de Portos, Força Naval, Hospitales e Escola Naval.....	1.358:887\$167	479\$100	326:437\$761	959\$805	986\$610	35:530\$758	999\$940	1:015\$200	4:824\$905	999\$930	20:813\$400	21:572\$170	17:173\$070	1:989\$300	499\$510	21:951\$450	316\$400	78:962\$048	27:357\$585	1.922:961\$809

TABELLA N. 83

25. Obras

	CAPITAL FEDERAL	ALAGOAS	PERNAMBUCO	PARANÁ	PARANÁ	RIO GRANDE DO SUL	TOTAL
Material para construção e reparos de edifícios, fortalezas e quartéis.....	102:873884	28:022600	0:0608135	3:0005000	5588000	0022000	231:285410

TABELLA N. 87

Despezas pagas e não escripturadas em exercicios anteriores

	RIO GRAN- DE DO NORTE	S. PAULO	TOTAL
Importancia despendida com a pintura do pharol da fortaleza dos Santos Reis Magos.....	433\$000	433\$000
Saldo de um 1º Tenente reformado, do exercicio de 1896.....	155\$000	155\$000
Frete de um rebocador, idem idem.....	155\$000	155\$000
	433\$000	311\$000	444\$000

TABELLA N. 88

Decretos ns. 140, de 28 de Junho de 1893 e 1923, de 24 de Dezembro de 1894 e Lei n. 429, de 10 de Dezembro de 1896, art. 4º § 4º.

Reconstituição do material da Armada

	CAPITAL FEDERAL	LONDRES	TOTAL
Compra do vapor Itaipú.....	1.200:000\$000	1.200:000\$000
Para fornecimento de artigos de electricidade para o cruzador Almirante Tamandaré.....	597:092\$999	597:092\$999
Obras executadas no couraçado 24 de Maio.....	1.426:952\$588	388:888\$554	1.425:818\$430
Pagamento a W. G. Armstrong Mitchell, Comp. Lda.....	1.637:558\$014	548:477\$703	2.185:927\$717
Compra da lancha Olga.....	402:080\$000	402:080\$000
Importancia para os officiaes, praças, inferiores e operarios que regressaram da com- missão naval na Europa.....	53:794\$330	53:794\$330
Despezas com os officiaes em commissão na Europa.....	406:180\$803	406:180\$803
Pagamento a Nordenfliht.....	406:356\$780	406:356\$780
Obras no couraçado Almirante Barroso.....	3:738\$335	3:738\$335
— no Tiradentes.....	3:555\$556	3:555\$556
— no Amazonas.....	3:738\$334	3:738\$334
— no Tamandaré.....	1:403\$333	1:403\$333
— no Tupy.....	324\$704	324\$704
Pagamento das prestações da construção dos navios Tupy e Tamoyo.....	704:000\$917	392:000\$091	1.156:000\$918
Construção do navio Amazonas.....	290:382\$222	290:382\$222
— do Almirante Barroso.....	449:475\$556	449:475\$556
— do Almirante Abreu.....	290:382\$222	290:382\$222
— do Marechal Deodoro.....	893:488\$908	893:488\$908
	5.492:466\$548	3.138:370\$399	8.630:836\$947

TABELLA N. 89

Decreto n. 2596 de 30 de Agosto de 1897

Pagamento dos vencimentos dos officiaes que reverteram ao serviço do Exercito e da Armada

	CAPITAL FEDERAL
Importancia paga no capitão de fragata Huet Bueellar Pinto Guedes.....	26:300\$402

TABELLA N. 90

Decreto n. 2760 de 24 de Dezembro de 1897

Para movimentar os navios da Armada nas operações de guerra no Estado da Bahia

	CAPITAL FEDERAL
Combustivel.....	149:392\$593

MINISTERIO DA GUERRA

1. Secretaria de Estado e repartições annexas

	CAPITAL FEDERAL
SECRETARIA	
<i>Personal</i>	
Ministro.....	35:845\$408
Diretor.....	0700\$000
Chefes de seção.....	40:507\$741
Primeiros officiaes.....	24:229\$020
Segundos officiaes.....	28:381\$400
Amunicones.....	41:398\$373
Porteiros.....	3:000\$000
Contínuos.....	5:784\$152
Serventes.....	4:320\$000
Ordens.....	730\$000
GABINETE DO MINISTRO	
Official do gabinete.....	4:188\$700
MATERIAL	
Expediente e despesas miudas.....	10:834\$540
Impressão do relatório, leis e actos do governo, publicação do expediente e arrolhos, indemnizações por collogios de leis distribuidas ás repartições e assignaturas do <i>Diário Official</i>	1:200\$000
Acquisição e encadernação de livros, almanaks e annuncios.....	10\$000
REPARTIÇÃO DE AJUDANTE-GENERAL	
<i>Personal</i>	
Amunicones.....	5:710\$704
MATERIAL	
Expediente e despesas miudas.....	0:234\$002
Acquisição e encadernação de livros e assignaturas do <i>Diário Official</i>	010\$000
Impressões de almanaks e ordens do dia.....	14:345\$000
REPARTIÇÃO DE QUARTEL-MESTRE GENERAL	
<i>Personal</i>	
Escrivaes.....	17:001\$008
Amunicones.....	050\$000
Ajudante do porteiro.....	1:400\$088
Serventes.....	2:100\$000
MATERIAL	
Expediente e despesas miudas.....	2:045\$300
Acquisição e encadernação de livros, almanaks e annuncios e assignaturas do <i>Diário Official</i>	22\$000
Natureza da despesa	
Personal.....	171:588\$050
Materiaes.....	31:949\$002
	208:537\$052

MINISTERIO
TABELLA
2. Supremo Tribunal

	CAPITAL FEDERAL	BAHIA
PESSOAL		
Ministros militares.....	48:846\$774	
Ditos togados.....	54:000\$000	
Auditores.....	12:000\$000	6:000\$000
SECRETARIA		
Officiaes.....	12:427\$483	
Official archivista.....	220\$000	
Porteiro.....	1:659\$906	
Contínuos.....	2:277\$906	
Serventes.....	2:109\$000	
DESPEZA DOS ESTADOS PAGA NA CAPITAL		
Auditor de Matto Grosso.....	480\$000	
MATERIAL		
Expediente e despesas miúdas.....	1:404\$300	
	136:566\$545	6:000\$000

Natureza

	CAPITAL FEDERAL	BAHIA
Pessoal.....	135:078\$245	6:000\$000
Material.....	1:404\$300	
	136:566\$545	6:000\$000

DA GUERRA
N. 92
Militar e Auditores

PERNAMBUCO	PARA'	S. PAULO	PARANA'	RIO GRANDE DO SUL		MATTO GROSSO	TOTAL
				Porto Alegre	Uruguayana		
							48:846\$774
							54:000\$000
6:000\$000	6:000\$000	6:000\$000	4:000\$008	7:565\$768	43\$005	5:520\$000	55:129\$067
							12:427\$483
							220\$000
							1:659\$906
							2:277\$906
							2:109\$000
							480\$000
							1:404\$300
6:000\$000	6:000\$000	6:000\$000	4:000\$008	7:565\$768	43\$005	5:520\$000	178:606\$216

da despeza

PERNAMBUCO	PARA'	S. PAULO	PARANA'	RIO GRANDE DO SUL		MATTO GROSSO	TOTAL
				Porto Alegre	Uruguayana		
							177:204\$916
6:000\$000	6:000\$000	6:000\$000	4:000\$008	7:565\$768	43\$005	5:520\$000	177:204\$916
6:000\$000	6:000\$000	6:000\$000	4:000\$008	7:565\$768	43\$005	5:520\$000	178:606\$216

TABELLA N. 93

3. Contadoria Geral da Guerra

	CAPITAL FEDERAL	BAHIA	TOTAL
PESSOAL			
Director.....	9:000\$000		9:000\$000
Chefes de seção.....	18:016\$423		18:016\$423
Primeiros officiaes.....	28:955\$732		28:955\$732
Segundos ditos.....	47:972\$975		47:972\$975
Terceiros ditos.....	13:449\$791		13:449\$791
Praticantes.....	19:935\$615		19:935\$615
Pagador.....	5:186\$017		5:186\$017
Fieis.....	8:883\$333		8:883\$333
Porteiro.....	2:400\$000		2:400\$000
Continuos.....	4:312\$258		4:312\$258
Serventes.....	3:147\$000		3:147\$000
ADDIDO			
Porteiro da extincta Pagadoria das tropas.....	1:741\$118		1:741\$118
DESEPEZA DA CAPITAL PAGA NOS ESTADOS			
Primeiros officiaes.....		2:312\$638	2:312\$638
Segundos ditos.....		2:715\$000	2:715\$000
Praticantes.....		480\$000	480\$000
MATERIAL			
Expediente e despesas miudas, aquisição e encadernação de livros, assignatura do <i>Diario Official</i> , <i>almanaks</i> , etc.....	4:774\$260		4:774\$260
	167:774\$522	5:507\$638	173:282\$160
Natureza da despeza			
	CAPITAL FEDERAL	BAHIA	TOTAL
Pessoal.....	163:000\$202	5:507\$638	168:507\$840
Material.....	4:774\$260		4:774\$260
	167:774\$522	5:507\$638	173:282\$160

TABELLA N. 94

Directoria Geral das Obras Militares

MINISTERIO
TABELLA
4. Directoria Geral

	CAPITAL	ESPIRITO SANTO	BAHIA	ALAGOAS	PERNAMBUCO	PARAIBYBA	CEARÁ
PESSOAL							
Director.....	1:589\$094						
Amannenses.....	298\$374						
Forceiro.....	1:440\$000						
Continuos.....	1:179\$033						
Serventes.....	1:825\$000						
Conservador de instrumentos.....	1:277\$500						
ADDIDO							
Empregado da extincta lithographia militar.....	1:560\$000						
MATERIAL							
Instrumentos, papel e accessorios para desenho, aquisiçao de livros, assignaturas de jornaes scientificos, expediente e despesas miudas.....	4:334\$720						
OBRAS							
Quartel— typo de cavallaria.....	67:887\$605						
Hospital Central.....	123:474\$040						
Conservação e reparo nos quartéis e proprios nacionaes pertencentes ao Ministerio da Guerra, inclusive férias do operarios do Arsenal de Guerra.....	197:472\$379	24\$500	14:122\$000	2:006\$000	11:578\$100	23:989\$125	5:000\$000
Construção de uma linha de tiro.....	4:987\$110						
	407:026\$085	24\$500	14:122\$000	2:006\$000	11:578\$100	23:989\$125	5:000\$000

Natureza

	CAPITAL	ESPIRITO SANTO	BAHIA	ALAGOAS	PERNAMBUCO	PARAIBYBA	CEARÁ
Pessoal.....	9:470\$531						
Material.....	397:856\$154	24\$500	14:122\$000	2:006\$000	11:578\$100	23:989\$125	5:000\$000
	407:026\$085	24\$500	14:122\$000	2:006\$000	11:578\$100	23:989\$125	5:000\$000

DA GUERRA

N. 94

das Obras Militares

PARÁ	AMAZONAS	S. PAULO	PARANÁ	SANTA CATHARINA	RIO GRANDE DO SUL		MINAS GERAES	GOYAZ	TOTAL
					Porto Alegre	Rio Grande			
									1:589\$094
									298\$374
									1:440\$000
									1:179\$033
									1:825\$000
									1:277\$500
									1:560\$000
					483\$200				4:816\$920
									67:887\$605
									123:474\$040
15:997\$257	9:114\$503	4:342\$200	7:873\$075	7:297\$227	60:846\$189	11:176\$905	2:822\$200	1:190\$170	375:612\$816
15:997\$257	9:114\$503	4:342\$200	7:873\$075	7:297\$227	61:328\$389	11:176\$905	2:822\$200	1:190\$170	585:940\$322

da despesa

PARÁ	AMAZONAS	S. PAULO	PARANÁ	SANTA CATHARINA	RIO GRANDE DO SUL		MINAS GERAES	GOYAZ	TOTAL
					Porto Alegre	Rio Grande			
									9:470\$531
15:997\$257	9:114\$503	4:342\$200	7:873\$075	7:297\$227	61:328\$389	11:176\$905	2:822\$200	1:190\$170	576:778\$791
15:997\$257	9:114\$503	4:342\$200	7:873\$075	7:297\$227	61:328\$389	11:176\$905	2:822\$200	1:190\$170	585:940\$322

TABELLA N. 96

6. Intendencia

	CAPITAL FEDERAL
PESSOAL	
Intendente.....	1:000\$000
Ajudante.....	4:145\$154
Agente de compras.....	2:700\$000
Despachante.....	2:700\$000
Secretario.....	725\$71
Primeiros officios.....	4:548\$498
Segundos ditos.....	4:377\$015
Amanuenses.....	8:032\$796
Praticantes.....	2:410\$293
Escriveves de 1ª classes.....	6:004\$805
Ditos de 2ª dit.....	2:097\$906
Almoxarife.....	7:050\$451
Escrivaes.....	5:394\$733
Fleis.....	4:170\$264
Encarregados de armazens.....	3:500\$000
Ditos de depositos.....	3:300\$000
Porteiros.....	4:810\$858
Continuos.....	7:175\$105
Guardas.....	4:380\$881
Feitor.....	37:470\$000
Serventes.....	37:470\$000
MATERIAL	
Expediente, impressões, publicações e despesas miudas.....	4:782\$751
Fretes e carretos de generos e materias.....	25\$000
	123:835\$425
Natureza da despesa	
Pessoal.....	119:027\$674
Material.....	4:807\$751
	123:835\$425

TABELLA N. 97

7. Arsenaes

	CAPITAL FEDERAL	BAHIA	PERNAMBUCO	PARÁ	SANTA CATHARINA	RIO GRANDE DO SUL	MATTO GROSSO	TOTAL
Pessoal								
Director.....	5:000\$004	4:831\$523	4:554\$730	5:210\$300	4:478\$303	4:800\$000	4:800\$000	29:548\$700
Sub-director.....	4:800\$000	4:800\$000	4:800\$000	4:800\$000	4:800\$000	4:800\$000	4:800\$000	4:800\$000
Ajudantes.....	11:141\$701	2:075\$307	2:225\$540	4:022\$114	2:500\$270	3:000\$000	3:000\$000	22:704\$722
Secretarios.....	4:705\$000	3:032\$230	3:503\$333	3:600\$000	3:600\$000	3:600\$000	3:600\$000	24:078\$335
Primeiro officio.....	3:535\$000	2:309\$377	2:378\$880	2:302\$385	2:307\$778	2:317\$971	2:317\$971	2:745\$438
Segundo ditos.....	2:082\$195	1:408\$188	1:408\$188	1:408\$188	1:408\$188	1:408\$188	1:408\$188	31:445\$222
Archivista.....	6:000\$701	5:544\$828	5:149\$000	4:378\$741	2:300\$510	4:478\$054	4:478\$054	52:794\$722
Amanuenses.....	30:270\$745	2:300\$550	2:300\$550	1:088\$581	3:000\$510	4:478\$054	2:800\$158	45:298\$318
Escriveves de 1ª classes.....	45:742\$270	6:052\$185	7:124\$180	4:077\$007	8:002\$794	8:002\$794	8:002\$794	6:300\$010
Ditos de 2ª classe.....	6:300\$000	6:300\$000	6:300\$000	6:300\$000	6:300\$000	6:300\$000	6:300\$000	47:413\$185
Agentes.....	3:205\$000	3:205\$000	3:205\$000	3:205\$000	3:205\$000	3:205\$000	3:205\$000	5:103\$415
Almoxarife.....	9:000\$854	4:108\$880	4:108\$880	4:108\$880	4:108\$880	4:108\$880	4:108\$880	35:812\$499
Fiel.....	41:000\$475	4:305\$905	4:305\$905	3:042\$225	4:305\$905	4:305\$905	4:305\$905	10:032\$004
Escrivaes.....	3:900\$000	1:200\$000	1:200\$000	1:200\$000	1:200\$000	1:200\$000	1:200\$000	13:032\$011
Encarregados dos depositos.....	8:277\$520	1:800\$000	1:800\$000	1:800\$000	1:800\$000	1:800\$000	1:800\$000	1:088\$000
Apontadores.....	4:080\$000	2:040\$000	2:040\$000	2:040\$000	2:040\$000	2:040\$000	2:040\$000	17:288\$502
Ajudantes.....	5:049\$000	2:049\$000	2:049\$000	2:049\$000	2:049\$000	2:049\$000	2:049\$000	12:541\$570
Guardas.....	1:100\$000	1:100\$000	1:100\$000	1:100\$000	1:100\$000	1:100\$000	1:100\$000	4:123\$008
Porteiros.....	6:578\$727	821\$008	821\$008	821\$008	821\$008	821\$008	821\$008	7:702\$387
Ajudante.....	7:722\$887	1:401\$810	1:401\$810	1:401\$810	1:401\$810	1:401\$810	1:401\$810	9:815\$000
Continuos.....	1:822\$105	1:401\$810	1:401\$810	1:401\$810	1:401\$810	1:401\$810	1:401\$810	1:072\$000
Feitores.....	4:072\$000	0\$000	0\$000	0\$000	0\$000	0\$000	0\$000	24:482\$000
Encarregados dos serventes.....	11:000\$000	0\$000	0\$000	0\$000	0\$000	0\$000	0\$000	141:342\$108
Serventes de 1ª classe.....	50:550\$140	20:201\$003	17:023\$540	7:798\$000	30:677\$240	45:270\$000	7:774\$428	106:155\$314
Ditos de 2ª classe.....	113:557\$200	9:053\$704	6:544\$300	9:600\$210	18:023\$009	18:023\$009	18:023\$009	106:155\$314
Patroes, machinistas, foguistas e romadores.....								
OFFICINAS								
Machinistas, caldeiros e instrumentos de proceção.....	406:027\$123					25:321\$503		132:248\$020
Ferreiros.....	40:077\$010					22:284\$434		62:058\$163
Punção e moldadores.....	84:042\$047	50:878\$520	43:507\$080	30:256\$307		35:400\$174	70:507\$073	22:284\$434
Construção de reparos e tornos.....	53:428\$770							53:428\$770
Serralheiros.....	54:705\$210					0:207\$114		54:705\$210
Carpinteiros.....	31:082\$710					3:073\$009		37:408\$183
Pintores.....	44:807\$500	1:505\$000	3:107\$710					25:042\$172
Operarios militares.....	14:064\$231							14:064\$231
DESPESA DOS ESTADOS PAGA NA CAPITAL								
Director do Arsenal da Bahia.....	85\$713							85\$713
Material								
Fornecimento de artigos de expediente e despesas miudas.....	5:057\$815	3:720\$310	3:020\$978	7:498\$451		3:082\$310	3:240\$002	27:102\$288
Materia prima para a fabrica e consumo de oleos, fornalhas, hospitais e enfermarias e outras estacoes.....	309:712\$701	22:007\$382	9:527\$857	23:802\$700	13:200\$500	100:519\$434	3:601\$800	572:470\$203
Ferramentas, instrumentos, machinista, moldes e combustiveis.....	18:083\$002	6:740\$585	3:064\$258	101\$000				120:855\$005
	1:204:853\$805	100:880\$314	133:380\$148	121:174\$608	13:200\$500	317:137\$004	151:481\$207	2:203:117\$300
Natureza da despesa								
	CAPITAL FEDERAL	BAHIA	PERNAMBUCO	PARÁ	SANTA CATHARINA	RIO GRANDE DO SUL	MATTO GROSSO	TOTAL
Pessoal.....	774:59:03427	136:456\$007	146:800\$005	80:022\$008	143:250\$500	212:037\$010	146:021\$815	1:473:028\$312
Material.....	521:553\$536	33:440\$307	43:547\$023	31:552\$540	194:501\$754	6:802\$482	729:478\$354	1:203:117\$300
	1:296:147\$963	170:896\$314	190:347\$028	111:574\$548	337:752\$254	149:839\$292	875:506\$669	2:676:145\$612

TABELLA N. 98

8. Depositos de artigos bellicos

		MATTO GROSSO
MATERIAL		
Limpeza, conservação de armamento, utensilios, caretos e despesas miudas.....		3:800\$120

TABELLA N. 99

9. Laboratorios

	CAPITAL FEDERAL	RIO GRANDE DO SUL	MATTO GROSSO	TOTAL
Laboratorio Pyrotechnico do Campinho e Matto Grosso				
PESSOAL				
Director.....	6:000\$000			6:000\$000
Ajudante.....	3:900\$900			3:900\$900
Secretario.....	3:900\$000			3:900\$000
Almoxarife.....	4:500\$000			4:500\$000
Escrivao.....	5:983\$214			5:983\$214
Agente.....	2:700\$000			2:700\$000
Amaunenses.....	3:028\$048		430\$180	4:367\$828
Preparador de chimica.....	1:812\$100			1:812\$100
Apoilador.....	2:080\$000			2:080\$000
Enfermeiro.....	715\$000			715\$000
Porteiro.....	1:788\$333			1:788\$333
OFFICINAS				
Pyrotechnico.....	27:875\$799	6:771\$465	41:153\$300	45:800\$564
Serralhoiros.....	23:623\$993			23:623\$993
Fundição.....	9:510\$766			9:510\$766
Carpinteiros.....	10:167\$626			10:167\$626
Pedreiros e servico geral.....	13:851\$744			13:851\$744
Operarios dispensados do ponto.....	10:001\$061			10:001\$061
MATERIAL				
Materia prima para mixtos, chumbo para balas, cobre em laminas para cartuchos, espoletas e rescativos.....			4:083\$381	4:083\$381
Instrumentos para o preparo de fulminantes, ferramentas para as officinas, reparo de machinas e comestiveis.....	27:230\$000			27:230\$000
Expediente e despesas miudas.....	2:662\$385		349\$750	3:012\$135
	102:420\$508	6:771\$465	46:025\$614	155:217\$587
Natureza da despesa				
	CAPITAL FEDERAL	RIO GRANDE DO SUL	MATTO GROSSO	TOTAL
Pessoal.....	132:528\$183	6:771\$465	11:502\$480	150:802\$128
Material.....	20:892\$325		5:033\$131	24:925\$456
	162:420\$508	6:771\$465	16:535\$611	185:727\$585

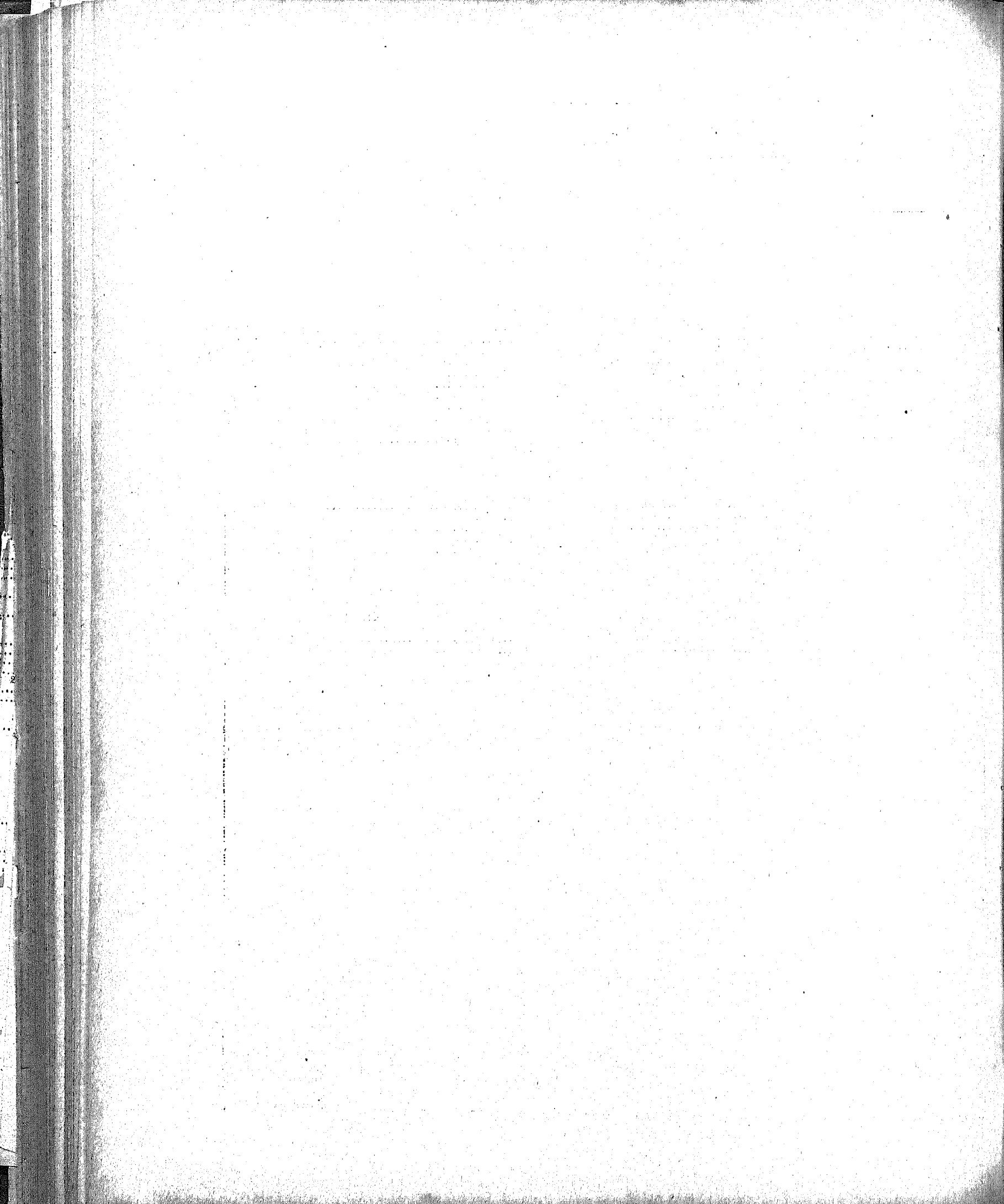

10. Inspectoria Geral do serviço sanitario do Exercito

	CAPITAL FEDERAL	ESPIRITO SANTO	BAHIA	SERGIPE	ALAGOAS	PERNAMBUCO	RIO GRANDE DO NORTE	PARANHYBA	CEARÁ	PIAUIY	MARANHÃO	PARÁ	AMAZONAS	S. PAULO	PARANÁ	SANTA CATHARINA	RIO GRANDE DO SUL			MINAS GERAES	GOYAZ	MATTO GROSSO		TOTAL			
																	Porto Alegre	Rio Grande	Uruguayana			Cuyabá	Corumbá				
CORPO MEDICO																											
PESSOAL																											
Inspectores Geraes, General de Brigada.....	27:000005		0:530053													150000						400000			31:950000		
Médicos de 1ª classe, Coronéis.....	28:012003		3:390001																							31:920000	
Ditos de 2ª dita, Tenentes-Coronéis.....	45:244053		17:070019			3:911005	1:400022		4:770011	11:371012	8:080004	11:371012	4:760003	3:820005	7:480003	10:300017	3:180012	15:090033	4:200000	1:840004	3:010000			2:310000		20:470013	
Ditos de 3ª dita, Majores.....	107:181000		42:800012	7:090008	4:770011	7:230009	0:210006		8:080004	11:371012	4:760003	11:371012	4:760003	3:820005	7:480003	10:300017	3:180012	15:090033	4:200000	1:840004	3:010000			2:310000		33:510004	
Ditos de 4ª dita, Capitães.....	153:173000		62:440003	8:430006	8:080004	0:040015	1:780008	2:830007	2:830007	3:730019	9:200013	7:810011	2:820004	1:000014	15:140006	3:220007	18:210003	17:410012	8:080004	9:070010			0:340003	3:400000		114:730007	
Ditos de 5ª dita, Tenentes.....	24:100017		20:190001	13:400000	1:350015					2:000010	1:540003	2:710001															
CORPO PHARMACEUTICO																											
PESSOAL																											
Pharmaceutico de 1ª classe, Tenente-Coronel.....	8:210000																									8:210000	
Ditos de 2ª dita, Majores.....	16:180000		1:550000																							17:730000	
Ditos de 3ª dita, Capitães.....	32:450000	1:010000	0:500000	1:020000	4:370003																					40:220000	
Ditos de 4ª dita, Tenentes.....	60:090000		2:010000	4:800000	4:370003																					111:800000	
Ditos de 5ª dita, Alferezes.....	20:840000		1:030000	11:290000																						47:830000	
ADJUNTOS																											
Médicos.....	62:700000		11:220000	4:010000	5:010000	3:010000	2:830000	1:300000	5:540000	5:100000	3:600000	5:080000	1:050000	4:270000	10:180000	8:220000	14:530000	13:090000			1:010000	2:400000	3:110000	2:500000		107:470000	
Pharmaceuticos.....	39:400000	4:700000	10:040000	7:710000	7:710000	2:870000	3:090000	2:880000		2:880000	2:600000	2:600000		2:600000	6:140000	6:140000	10:020000	10:020000					0:010000	11:870000		122:530000	
Gratificações para criados.....	17:800000		1:750000		0:180000		0:180000	4:110000							1:040000	6:000000	4:790000	1:780000					9:000000	4:800000		32:400000	
SECRETARIA																											
PESSOAL																											
1º escriptarios.....	8:040000																										8:040000
2º ditos.....	15:200000																										15:200000
3º ditos.....	4:110000																										4:110000
Amauenses.....	1:470000		3:820000	2:400000		2:220000																					1:310000
Porteiros.....	1:310000																										1:310000
Continuos.....	4:810000																										1:310000
Servicos.....																											1:470000
MATERIAL																											
Fornecimento de artigos de expediente e despesas miudas.....	2:320000		2:000000	680000		314000																					5:830000
	675:840000	1:570000	195:450000	44:270000	25:170000	27:050000	14:310000	19:770000	28:040000	12:120000	14:450000	33:230000	10:080000	17:350000	74:110000	18:140000	95:870000	65:070000	20:700000	7:000000	9:740000	23:200000	22:200000			1:407:200000	

NATUREZA DA DESPEZA

	CAPITAL FEDERAL	ESPIRITO SANTO	BAHIA	SERGIPE	ALAGOAS	PERNAMBUCO	RIO GRANDE DO NORTE	PARANHYBA	CEARÁ	PIAUIY	MARANHÃO	PARÁ	AMAZONAS	S. PAULO	PARANÁ	SANTA CATHARINA	RIO GRANDE DO SUL			MINAS GERAES	GOYAZ	MATTO GROSSO		TOTAL		
																	Porto Alegre	Rio Grande	Uruguayana			Cuyabá	Corumbá			
Pessoal.....	673:220000	1:570000	192:540000	44:207000	25:177000	26:743000	14:313000	19:771000	28:048000	12:128000	14:454000	33:233000	10:084000	17:353000	74:118000	18:148000	95:833000	65:067000	20:700000	7:000000	9:740000	23:200000	22:200000		1:411:430000	
Material.....	2:320000		2:000000	680000		314000																				5:830000
	675:540000	1:570000	195:450000	44:270000	25:177000	27:050000	14:313000	19:771000	28:048000	12:128000	14:454000	33:233000	10:084000	17:353000	74:118000	18:148000	95:870000	65:070000	20:700000	7:000000	9:740000	23:200000	22:200000		1:407:200000	

11. Hospitales e Enfermarias

	CAPITAL FEDERAL	ESPIRITO SANTO	BAHIA	SERGIPE	ALAGOAS	PERNAMBUCO	RIO GRANDE DO NORTE	PARAIBYBA	CEARA'	PIAUHY	MARANHÃO	PARÁ	AMAZONAS	S. PAULO	PARANÁ	SANTA CATHARINA	RIO GRANDE DO SUL			MINAS GERAES	GOYAS	MATTO GROSSO		TOTAL			
																	Porto Alegre	Rio Grande	Uruguayana			Cuyabá	Corumbá				
PESSOAL																											
HOSPITAL CENTRAL																											
Secretario.....	3.300.000																								3.300.000		
Almoxarife.....	3.114.500		2.352.100			2.040.000						2.040.000						2.040.000								18.188.300	
Primeiro escripturario.....	2.040.000		2.380.720			2.100.000						2.170.500						2.170.500								16.000.250	
Segundos.....	1.155.500		1.130.750			1.300.000						1.438.250						1.438.250								11.201.025	
Terceiros.....	3.155.850																	1.800.000								7.897.033	
Fiel de Almoxarife.....	1.500.000		10.485.000			93.800						850.771						4.200.000								80.78.116	
Porteiro.....	1.032.500		1.208.500			1.300.000						1.000.000						1.070.000								1.000.000	
Cozinheiro.....	1.032.500																	250.000								1.032.500	
Continuo.....	948.773																									1.032.500	
Conservador do arsenal cirurgico.....	1.032.500																									1.032.500	
Officina de pharmacia.....	4.514.500																	1.072.850								4.514.500	
Atendentes.....	1.047.000																	3.573.500								1.047.000	
Ajudantes.....	5.008.548																									5.008.548	
Tras de curtidado.....	14.514.500																									14.514.500	
Serventes.....	17.300.000																	4.021.875								17.300.000	
HOSPITAL DO ANDARAHY																											
Almoxarife.....	3.000.000																									3.000.000	
Primeiro escripturario.....	2.100.000																									2.100.000	
Segundo dito.....	1.800.000																									1.800.000	
Fiel do almoxarife.....	818.708																									818.708	
Porteiro.....	1.107.500																									1.107.500	
Cozinheiro.....	338.777																									338.777	
Ajudante.....	600.000																									600.000	
Enfermeiros.....	1.144.000																									1.144.000	
Enfermeiros-inferes.....	3.100.000																									3.100.000	
Ajudantes.....	1.200.000																									1.200.000	
Serventes.....	5.140.000																									5.140.000	
ENFERMARIAS																											
Agentes.....	4.702.500		2.101.138	3.674.800	2.000.000	400.000	2.518.857			587.832	2.177.848		2.040.000	3.317.500	1.850.810		4.381.000	20.522.815	3.650.000	1.000.000	2.048.570			9.207.750	60.410.000		
Fieis.....	672.800		627.800	105.000	240.000	200.000	240.000	240.000	240.000	240.000	240.000	240.000	240.000	240.000	240.000	240.000	240.000	240.000	240.000	240.000	240.000	240.000	240.000	240.000	240.000	240.000	240.000
Atendentes.....	1.285.200		550.450	308.914	308.914	308.914	308.914	308.914	308.914	308.914	308.914	308.914	308.914	308.914	308.914	308.914	308.914	308.914	308.914	308.914	308.914	308.914	308.914	308.914	308.914	308.914	308.914
Enfermeiros-inferes.....	3.277.500		3.707.500	3.000.000	1.000.000	900.000	1.000.000	1.000.000	1.000.000	1.000.000	1.000.000	1.000.000	1.000.000	1.000.000	1.000.000	1.000.000	1.000.000	1.000.000	1.000.000	1.000.000	1.000.000	1.000.000	1.000.000	1.000.000	1.000.000	1.000.000	
Enfermeiros.....	1.300.000		7.043.000	240.000	340.800	1.328.100	700.000	300.000	300.000	300.000	300.000	300.000	300.000	300.000	300.000	300.000	300.000	300.000	300.000	300.000	300.000	300.000	300.000	300.000	300.000	300.000	
Ajudantes de enfermeiros.....	3.118.000		10.587.500	327.000	1.700.000	1.342.000	1.000.000	321.270	321.270	321.270	321.270	321.270	321.270	321.270	321.270	321.270	321.270	321.270	321.270	321.270	321.270	321.270	321.270	321.270	321.270	321.270	
Cozinheiros.....	700.000		2.708.750	300.000	300.000	1.400.000	300.000	300.000	300.000	300.000	300.000	300.000	300.000	300.000	300.000	300.000	300.000	300.000	300.000	300.000	300.000	300.000	300.000	300.000	300.000	300.000	
Serventes.....	2.000.000		32.735.000	636.000	612.400	3.500.000	374.000	632.500	632.500	632.500	632.500	632.500	632.500	632.500	632.500	632.500	632.500	632.500	632.500	632.500	632.500	632.500	632.500	632.500	632.500	632.500	
LABORATORIO QUIMICO PHARMACEUTICO MILITAR																											
Escrepturario.....	2.124.000																									2.124.000	
Agente e despachante.....	2.040.000																									2.040.000	
Escreventes de 1ª classe.....	3.000.000																									3.000.000	
Ditos de 2ª dita.....	3.200.000																									3.200.000	
Porteiro.....	1.000.000																									1.000.000	
Continuo.....	80.000																									80.000	
Manipuladores de 1ª classe.....	6.288.000																									6.288.000	
Ditos de 2ª dita.....	4.618.000																									4.618.000	
Ditos de 3ª dita.....	2.572.000																									2.572.000	
Apprendizes de 1ª classe.....	1.000.000																									1.000.000	
Ditos de 2ª dita.....	482.225																									482.225	
Ditos de 3ª dita.....	1.070.000																									1.070.000	
Encadernadores.....	1.422.000																									1.422.000	
Serventes.....	10.300.000																									10.300.000	
LABORATORIO DE MICROSCOPIA CLINICA E BACTERIOLOGIA																											
Porteiro.....	1.200.000																									1.200.000	
Servente.....	700.000																									700.000	

Continuação da tabella — Hospitales e Enfermarias

	CAPITAL	ESPIRITO SANTO	BAHIA	SERGIPE	ALAGÓAS	PERNAMBUCO	RIO GRANDE DO NORTE	PARAHYBA	CEARÁ	PIAUIHY	MARANHÃO	PARÁ	AMAZONAS	S. PAULO	PARANÁ	SANTA CATHARINA	RIO GRANDE DO SUL			MINAS GERAES	GOYAZ	MATTO GROSSO		TOTAL
																	Porto Alegre	Rio Grande	Uruguayana			Chuyabá	Corumbá	
DESEPEZA DOS ESTADOS PAGA NA CAPITAL																								
Agente da enfermaria de Minas Geraes.....	3018407																							3018407
HOSPITAL DA BAHIA																								
Enfermeiro-auxil.....	458000																							458000
Ditos.....	458000																							458000
Serventens.....	628000																							628000
MATERIAL																								
Utensilios.....	2:222180																							2:222180
Medicamentos.....	3:4378380																							3:4378380
Rações a empregados, vivares, e dieta, etc.....	31:3185931																							31:3185931
Levantar de roupa.....	178800																							178800
Expeditas e despesas miúdas.....	878850																							878850
MATERIAL																								
Utensilios comprehensivos e vasilhama inclusivo 5:000 para o Laboratorio de bacteriologia.....	45:852380		10:222730	24300																				45:852380
Medicamentos, appositos, instrumentos de cirurgia.....	30:3338541	3028000	39:3338541	838800																				30:3338541
Rações a empregados, vivares, dieta, otapys e combustivel.....	209:3058505		43:0428331	10:0428331	4:7708341	28:7088300	2:8528417																	209:3058505
Compra, comesta e lavagem da roupa.....	51:1788200		19:5198200	27200	1818000	2:3738300	157840																	51:1788200
Expeditas e despesas miúdas.....	21:768870		7:0728202	2:2728300	1:1288300	2:3888245	838210																	21:768870
Tratamento de praxas dentas e alianças nos hospitales e enfermarias particulares.....		1:0408000	23:1008373																					1:0408000
	699:3408210	1:3428000	311:0238001	28:3808381	10:8008221	53:8008728	6:9538530	5:9048223	9:7038076	12:0718706	5:4238870	45:0348500	4:7078719	11:0508880	33:3058883	6:0118070								699:3408210

NATUREZA DA DESPEZA

	CAPITAL	ESPIRITO SANTO	BAHIA	SERGIPE	ALAGÓAS	PERNAMBUCO	RIO GRANDE DO NORTE	PARAHYBA	CEARA	PIAUIHY	MARANHÃO	PARÁ	AMAZONAS	S. PAULO	PARANÁ	SANTA CATHARINA	RIO GRANDE DO SUL			MINAS GERAES	GOYAZ	MATTO GROSSO		TOTAL
																	Porto Alegre	Rio Grande	Uruguayana			Chuyabá	Corumbá	
Pessoal.....	110:2818741																							110:2818741
Material.....	644:1118403	1:8128000	6:0873733	6:1878640	4:7548503	17:2508231	3:8218500	4:0028303																644:1118403
	600:3408210	1:3428000	311:0238001	28:3808381	10:8008221	53:8008728	6:9538506	5:9048223	9:7038076	12:0718706	5:4238870	45:0348500	4:7078719	11:0508880	33:3058883	6:0118070								600:3408210

TABELLA N. 102

Estado Maior General

MINISTERIO
TABELLA
12. Estado

PESSOAL	CAPITAL FEDERAL	BAHIA	ALAGOAS
	Marechães..... Generaes de divisão..... Dito de brigada..... Gratificação para criados.....	93:231\$302 124:000\$157 212:103\$563 5:571\$001	16:808\$461 8:843\$137 183\$230
	431:014\$206	25:801\$028	180\$000

DA GUERRA
N. 102
Maior General

PERNAMBUCO	CEARÁ	PARÁ	S. PAULO	PARANÁ	SANTA CATHARINA	RIO GRANDE DO SUL		MATTO GROSSO		TOTAL
						Porto Alegre	Rio Grande	Cuiabá	Copacabana	
						20:304\$000				113:62 \$392
1:741\$200	1:819\$512					45:444\$000	220\$900	1:719\$451	1:002\$900	103:465\$991
17:447\$729		19:512\$306	5:400\$000	14:232\$803	8:007\$833	16:908\$181		5:055\$306		110:782\$549
115\$502		302\$120		205\$575	133\$895	728\$357		218\$361	2:451\$904	7:405\$767
19:271\$521	1:819\$512	19:814\$426	5:400\$000	14:438\$378	8:141\$528	53:534\$568	220\$900	7:571\$511	1:413\$300	75:349\$563

	CAPITAL FEDERAL	BAHIA	SERGIPE	ALAGOAS	PERNAMBUCO	RIO GRANDE DO NORTE	PARANATBA	CEARA	PIAUHY	MARANHÃO	PARÁ	AMAZONAS	S PAULO		PARANÁ	SANTA CATHARINA	RIO GRANDE DO SUL			MINAS GERAES	GOYAZ	MATTO GROSSO		LONDRES	TOTAL	
													S. Paulo	Santos			Porto Alegre	Rio Grande	Uruguayana			Cuyabí	Corumbá			
ESTADO-MAIOR DE ARTILHARIA																										
PESSOAL																										
Coronéis.....	37:803193	1:231875			3:608204			4:2133113										7733333							07:1513001	
Tenentes-Coronéis.....	34:211854				1:411832			2:711839										3:374300							44:0118774	
Majores.....	69:645995				2:820382			5:021399										4:130500							91:883893	
Capitães.....	107:533203	5:732913			808000			6:907300										5:314353							44:5705171	
Esaptes.....					6:593103													3:483507							98:018275	
CORPO DE ENGENHEIROS																										
Coronéis.....	05:030417							2:535357						1:718304												17:193805
Tenentes-Coronéis.....	61:483123	2:750373			2:714302			1:931227						5:975990		2:8483705										407:511324
Majores.....	54:303133				1:219101			3:830397						8:319154												10:820390
Capitães.....	103:89121	5:441395			5:07381			1:02375						11:833382												315:511818
Esaptes.....					1:033857																					1:833857
ESTADO-MAIOR DE 1ª CLASSE																										
Coronéis.....	70:331310				351383			46723						4:131319												110:12300
Tenentes-Coronéis.....	33:722311	5:801257			10:021309			5:397771						1:075109												610:150304
Majores.....	52:021313				8:01333			501325						6:313594												121:031200
Capitães.....	174:032312	3:200350			14:017500			1:879383						13:173312												268:711250
Tenentes.....	140:312309	3:271313			9:631390			3:057300						11:883159												271:170333
Esaptes.....					12:490378			6:37309						5:78316												42:49373
ESTADO-MAIOR DE 2ª CLASSE																										
Coronéis.....	30:499202													8:223300												41:833413
Tenentes-Coronéis.....	35:732313				623000									11:171800												51:710370
Majores.....	64:721319				9:203905									3:492370												70:57313
Capitães.....	34:1273174				940359			172323						1:531333												20:125213
Esaptes.....	771301	05000			203321									06322												50:23213
Amatenses.....																										811301
GRATIFICAÇÕES ESPECIAES																										
Estado-Maior da Presidencia.....														2:633337												2:003337
Commissões no estrangeiro, extraordinarias e de chefes.....														9:850332												13:63301
	1:2382013183	05:0403105	1:0953105	8:748738	74:0103183	4:1823185	3:333380	71:907332	1:48327	1:948357	51:4073163	20:1833500	51:6083777	7:713750	10:0513310	11:083707	3:7:053181	31:321314	15:7813070	15:050321	10:708325	61:03322	5:123312	50:213222	2:37:301311	

TABELLA N. 104
14. Corpos arregimentados

	CAPITAL FEDERAL	MACAHE	ESPIRITO SANTO	BAHIA	SERGIPE	ALAGOAS		PERNAMBUCO	RIO GRANDE DO NORTE	PARAIBA	CEARA	PIAUHY		MARANHÃO	PARÁ	AMAZONAS	S. PAULO		PARANÁ		SANTA CATHARINA	RIO GRANDE DO SUL			MINAS GERAES	GOYAZ	MATTO GROSSO		TOTAL				
						Maceió	Penedo					Theresina	Parnahyba				S. Paulo	Santos	Curitiba	Paranaguá		Porto Alegre	Rio Grande	Uru-guayana			Cuyabá	Corumbá					
PESSOAL																																	
ARMA DE ENGENHARIA																																	
Tenente-Coronel	2.738.235																														3.353.255		
Majores	1.998.422																														2.978.420		
Capitães	3.517.250																														4.423.912		
Primeiros-Tenentes	398.350																														6.533.306		
Segundos ditos	4.811.935																														5.694.398		
ARMA DE ARTILHARIA																																	
Coronéis	34.058.404			3.073.000																0.534.175		7.332.206									40.084.224		
Tenentes-Coronéis	15.001.192			7.307.883																8.505.444		6.814.521									69.603.476		
Majores	47.782.810			0.060.437						4.000										41.888.072		42.238.207									8.050.000		
Capitães	144.338.125			12.701.378						1.170.000										11.165.000		11.165.000									935.613.859		
Primeiros-Tenentes	100.089.304			10.001.512						2.358.000										12.562.355		12.562.355									200.517.659		
Segundos ditos	570.826.335			32.000.410						1.302.000										11.165.000		11.165.000									285.126.708		
Veteranários	0.055.820																			3.183.550		3.183.550									897.180.512		
Picadores	0.820.800																														12.174.226		
Etapas																															12.038.312		
ARMA DE CAVALLARIA																																	
Coronéis	22.011.271																															77.287.003	
Tenentes-Coronéis	37.275.833																															47.808.131	
Majores	43.508.841																															130.919.415	
Capitães	138.055.799																															372.143.355	
Tenentes	158.820.301																															420.214.893	
Alforges	341.308.311																															1.300.508.210	
Veteranários	11.303.600																															18.072.804	
Picadores	0.698.200																															0.900.000	
Etapas																																305.404.210	
ARMA DE INFANTARIA																																	
Coronéis	119.302.925			20.042.916		5.574.217	8.031.407	9.207.921	2.603.393	1.052.000	9.011.281			2.838.330	0.204.357	0.231.373	780.000			901.456		753.106										274.114.688	
Tenentes-Cor. Inf.	30.247.900			31.078.791		11.088.412	7.302.495	1.208.507	4.430.000	500.000				13.002	5.728.310					20.963.000		7.990.103										214.603.900	
Majores	150.524.400			33.019.320		15.238.293	2.058.280	14.150.521	3.181.323	2.205.193	5.743.314			6.014.930	12.274.020	5.361.910	1.162.501			5.963.750		5.963.004										359.928.117	
Capitães	301.407.913			1.101.838		152.086.730	31.424.105	30.026.371	19.021.376	10.812.218	32.320.255			16.018.524	23.500.953	4.006.009	5.073.901			19.190.831		18.706.358										1.297.193.918	
Tenentes	313.809.701			117.328.508		32.740.910	16.703.229	10.312.938	19.033.045	17.007.392	31.830.028			4.310.301	308.000	18.000.222	8.387.375			10.922.070		11.544.151										4.005.870.812	
Alforges	1.82.452.261			677.724.319		190.773.040	50.100.210	127.709.354	101.052.750	110.702.941	367.625.521			13.712.819	00.614.059	40.368.023	7.134.930			07.181.101		2.849.004										6.900.000	
Etapas								127.432.250																									1.217.265.423
DIVERSAS GRATIFICAÇÕES																																	
Comandantes de companhias de operarios militares								2.000.000			9.990.332			1.547.418						0.008.551												22.892.276	
Diros de entranhamentos de corpos																																19.023.944	
Gratificação para criados	233.831.938																															510.157.848	
	5.163.643.145	870.957	8.957.304	1.158.538.511	310.571.955	122.617.113	2.519.773	358.004.858	148.533.017	170.272.352	533.894.331	75.200.306	5.491.843	110.400.491	217.761.803	71.377.400	53.000.081	10.583.747	536.148.160	13.911.331	175.000.793	2.145.201.070	1.381.300.911	420.342.314	2.087.333	160.268.250	245.474.334	356.701.659	14.019.303.812				

TABELLA N. 103

15. Praças de pret

PESSOAL	CAPITAL FEDERAL	RIO DE JANEIRO	ESPIRITO SANTO	BAHIA	SERGIPE	ALAGOAS		PER-NAMBUCCO	RIO GRANDE DO NORTE	PARAIBYBA	CEARÁ	PIAUHY		MARANHÃO	PARÁ	AMAZONAS	S. PAULO		PARANÁ		SANTA CATHARINA	RIO GRANDE DO SUL			MINAS GERAES	GOTAZ	MATTO GROSSO		TOTAL			
						Maceió	Penedo					S. Paulo	Santos				Curitiba	Paranaguá	Porto Alegre	Rio Grande		Uruguayana	Cuyabá	Corumbá								
Esgenharia.....	07:7238745			45:0708170																		43:9043748								1049280		111:793413
Artilharia.....	105:4822273																					44:2308180								708000		492:337325
Cavallaria.....	35:0083859																					55:5352233								2:450975		20:133230
Infantaria.....	730:0345094	9008100																				90:0323728								45:731410		88:484740
Gratificação de voluntarios e engrajados.....	360:448179		4:5322225	5043080	4:1518906			10:0062296		12:1948104	9:2088025	5:0778016	4:5938524	6:7133519	5312500							37:0338175	52:2148837	355:933418					17:3183350	15:1288144	2:9518041	937:225245
	1.450:992302	9008120	4:5322225	831:870:207	101:0313158	57:6023271	1:3253021	107:007977	27:3153550	51:0223003	42:4439009	20:9468720	5:4458905	27:0508730	67:1423043	37:1988148	10:1023515	6:1708020	206:0448037	3:2322265	02:053397	368:6458123	887:9923450	251:9948914	1288080	78:8088994	63:5548939	191:0708275		4.5:2:9048717		

TABELLA N. 106

16. Etapas

PESSOAL	CAPITAL FEDERAL	RIO DE JANEIRO	ESPIRITO SANTO	BAHIA	SERGIPE	ALAGOAS		PER-NAMBUCCO	RIO GRANDE DO NORTE	PARAIBYBA	CEARÁ	PIAUHY		MARANHÃO	PARÁ	AMAZONAS	S. PAULO		PARANÁ		SANTA CATHARINA	RIO GRANDE DO SUL			MINAS GERAES	GOTAZ	MATTO GROSSO		TOTAL			
						Maceió	Penedo					S. Paulo	Santos				Curitiba	Paranaguá	Porto Alegre	Rio Grande		Uruguayana	Cuyabá	Corumbá								
A alumnos.....	256:7018835																															365:053592
A praças de pret.....	4.541:0948979	2:4703500	14:842216	687:1688107	308:7853021	100:2718375	4:2003722	338:3065778	115:8438146	170:0813318	258:0083008	08:0923030	20:9488335	57:7818457	221:0013804	120:3733379	38:7273501	16:0033880	405:4073504	9:7203421	131:9788310		108:8548707	947:006314	1.347:607468	611:2735749	3148500	284:833721	188:8033771	420:488208	11.600:7453017	
	0.708:6473964	2:4703500	14:842216	687:1688107	308:7853021	100:2718375	4:2003722	338:3065778	115:8438146	170:0813318	258:0083008	08:0923030	20:9488335	57:7818457	221:0013804	120:3733379	38:7273501	16:0033880	405:4073504	9:7203421	131:9788310		1.055:0818021	1.317:607468	611:2735749	3148500	284:833721	188:8033771	420:488208	11.974:8025007		

TABELLA N. 107

17. Fardamento

PESSOAL	CAPITAL FEDERAL	BAHIA	PER-NAMBUCCO	PARÁ	RIO GRANDE DO SUL	MATTO GROSSO		TOTAL
						Cuyabá	Corumbá	
Officina de alfaiate.....	129:8013003	50:5108253	15:0888540	47:1203386	49:7118570	5:2733023		233:4408135
Costuras fora do Arsenal.....	441:0173030	15:1658900	30:4558210		70:4403880	42:6066000		308:9422250
MATERIAL								
Compra de materia prima e calçado.....	2.132:204335	167:4023543	371:752302	402:0323650	1.200:5073642	12:003289	20:448907	4.367:365453
	2.403:0733838	233:0843001	427:3063172	410:1793000	1.350:7553572	60:7889912	20:448907	4.914:7273158

NATURIZA DA DESPEZA

Personal.....	CAPITAL FEDERAL	BAHIA	PER-NAMBUCCO	PARÁ	RIO GRANDE DO SUL	MATTO GROSSO		TOTAL
						Cuyabá	Corumbá	
Material.....	270:8183023	65:0823053	55:6433780	47:1203386	90:1773030	47:8883023		547:9313705
	2.132:2013025	167:4023543	371:752302	402:0323650	1.200:5073642	12:003289	20:448907	4.367:365453
	2.403:0733838	233:0843001	427:3063172	410:1793000	1.350:7553572	60:7889912	20:448907	4.914:7273158

TABELLA N. 108

18. Equipamento e arreios

	CAPITAL FEDERAL	BAHIA	SERGIPE	PERNAMBUCO	RIO GRANDE DO SUL	TOTAL
PESSOAL						
OFFICINAS						
Correiros.....	41:428\$188				27:004\$400	68:580\$378
Lateiros.....	35:007\$127					35:007\$127
MATERIAL						
Compra de materia prima para factura de mochilas, correames, marmitas e cantis.....	107:970\$940			8:376\$300	351:000\$500	438:015\$930
Idem, blom de arreios para os corpos de cavallaria, guarniões para as parelhas de tronco dos regimentos de artilharia e para as carreolas da mesma arma.....	144:023\$910	240\$000	480\$811	370\$000	21:704\$173	430:826\$894
	208:420\$216	240\$000	480\$811	8:740\$300	400:467\$553	708:304\$324

Natureza da despesa

	CAPITAL FEDERAL	BAHIA	SERGIPE	PERNAMBUCO	RIO GRANDE DO SUL	TOTAL
Pessoal.....	76:433\$145				27:004\$100	103:527\$245
Material.....	224:935\$950	240\$000	480\$811	8:740\$300	371:174\$533	694:836\$824
	238:420\$216	240\$000	480\$811	8:740\$300	400:467\$553	708:304\$324

TABELLA N. 109

19. Armamento

	CAPITAL FEDERAL	BAHIA	PERNAMBUCO	PARÁ	RIO GRANDE DO SUL	MATTO GROSSO	TOTAL
PESSOAL							
Officina de espingardeiros.....	55:758\$180	2:784\$932	4:048\$545	1:050\$800	1:158\$500	2:877\$450	59:057\$504
Dia de coronheiros.....	20:750\$254		1:338\$040	1:244\$400			
MATERIAL							
Compra de armamento para inferiores de corpos e musicos	4:074\$800				889\$000		4:960\$800
Ferramentas, aparelhos e aquisição de modelos de armamento, etc.....	6:974\$390						6:974\$390
	87:558\$230	2:784\$932	2:087\$455	2:805\$200	2:047\$500	2:877\$450	101:120\$707

Natureza da despesa

	CAPITAL FEDERAL	BAHIA	PERNAMBUCO	PARÁ	RIO GRANDE DO SUL	MATTO GROSSO	TOTAL
Pessoal.....	76:545\$204	2:784\$932	2:087\$455	2:805\$200	1:158\$500	2:877\$450	80:188\$777
Material.....	11:043\$490				889\$000		11:043\$490
	87:558\$230	2:784\$932	2:087\$455	2:805\$200	2:047\$500	2:877\$450	101:120\$707

20. Despezas de corpos e quartéis

MATERIAL	CAPITAL FEDERAL	RIO DE JANEIRO	ESPIRITO SANTO	BAHIA	SERGIPE	ALAGOAS		PERNAMBUCO	RIO GRANDE DO NORTE	PARANHYBA	CEARA	PIAUHY		MARANHÃO	PARÁ	AMAZONAS	S. PAULO		PARANÁ		SANTA CATHARINA	RIO GRANDE DO SUL			MINAS GERAES	GOYAZ	MATTO GROSSO		TOTAL	
						Maceió	Penedo					Therézina	Parnaíba				S. Paulo	Santos	Curityba	Paranaguá		Porto Alegre	Rio Grande	Uruguayana			Cuyabá	Corumbá		
Forragens, ferragens, invençadas e pastagens.....	754:383\$537		146\$400	49:005\$101	44:377\$091	80\$873		1:238\$322		63\$815	2:791\$352	597\$800		400\$307	68\$880	924\$219				2:674\$356		2:517\$900	41:245\$933	4:278\$760	7:223\$813		140\$700	13:231\$382	2:002\$130	1:482:04\$459
Remonta de cavallos e muars para o exercito.....	522:270\$000			423:764\$353	11:077\$300									15\$300	237\$500	450\$000				450\$000		102\$500	985\$700	637\$700	287\$500		150\$000	450\$000	350\$000	20:823\$500
Compra, concerto e conservação de instrumentos.....	45:078\$300			428\$000	20\$900	25\$000		2:55\$80	450\$000	450\$000	450\$000	127\$000		15\$300	237\$500	450\$000				450\$000		102\$500	985\$700	637\$700	287\$500		150\$000	450\$000	350\$000	20:823\$500
Utensilios, agua, assolo e limpeza.....	9:603\$451			11:442\$400	4:072\$235	481\$005		7:023\$236	503\$360	2:370\$875	2:023\$270	753\$185		1:223\$600	6:313\$463	220\$230		11\$000	132\$000	881\$000	445\$000	3:765\$395	10:015\$025	87\$530	94\$581		1:135\$500	2:50\$500	1:000\$177	65:403\$114
Luz para quartéis e estabelecimentos militares.....	140:851\$012		103\$500	2:382\$359		77\$380			461\$170		1:463\$579		11\$000	1:801\$516		706\$250		113\$460		8:301\$393	181\$020	48\$000	20:450\$502	4:140\$612	1:480\$515	337\$300	1:012\$003	112\$212	117\$80	134:762\$184
Carretos e frotas de archivos, fardamento e munições de guerra.....	49:533\$732			21:070\$910	916\$100			1:557\$500				115\$000		48\$000				300\$000		1:130\$300		23\$000	35:017\$030	3:015\$500	1:540\$000				117\$80	63:440\$362
Expediente, livros e talões para oscripturação e despezas militares.....	49:728\$757	474\$800	102\$700	42:132\$381	1:373\$400	822\$700		44\$000	110\$900	1:123\$124	20\$000	505\$321		873\$203	2:012\$937	320\$700		274\$600		8:302\$002		2:700\$780	4:887\$270	1:802\$880	540\$000		2:244\$030	5:521\$570	8:200\$520	405:843\$833
	1.520:400\$822	474\$800	532\$900	529:120\$351	32:013\$720	1:140\$473	77\$820	10:173\$333	1:230\$130	4:234\$615	6:023\$331	2:104\$009	110\$000	4:640\$994	9:043\$383	2:331\$609	600\$000	132\$000	396:111\$356	326\$020	9:224\$225	423:272\$116	14:178\$832	11:166\$382	337\$300	5:522\$255	10:230\$461	13:137\$527	2.718:104\$312	

21. Companhias militares

	CAPITAL FEDERAL	BAHIA	PERNAMBUCO	PARÁ	RIO GRANDE DO SUL	MATTO GROSSO	TOTAL
PESSOAL							
APRENDIZES ARTIFICIAES							
Pedagogos.....	3:000000	1:782890	1:800000	1:577871	1:885800	1:045000	12:241811
Ajudante.....	2:382582	1:100852	1:200900	1:143703	0:078373	1:200900	7:033410
Professor de primeiras letras.....	2:382570	2:324450	1:538121	2:231935	2:408900	2:408900	11:153991
Ditos de geometria.....	4:031914	6:042835	1:470831	1:378000	1:538997	1:500900	11:153991
Ditos de desenho.....	1:072814	1:072814
Ajudante do professor de primeiras letras.....	2:307814	807896	870900	1:070830	1:108900	1:080900	7:147830
Mestre de gymnastica.....	2:400900	438914	1:301892	1:387870	1:300900	6:308998
Dito de musica.....	2:400900	1:500900	1:448210	1:538907	1:470810	8:300371
Escrivães.....	480900	480900
Enfermeiros.....	1:027945	343876	408925	1:800946
Ajudante.....	834464	408900	898850	190832	1:098795
Guardas.....	4:038138	938734	858860	908902	1:108903	908588	9:510921
Condjuadores.....	1:5309431	5:157900	6:957831
Serventes.....	11:701890	1:712850	3:408900	5:889900	6:408900	30:168900
Aprendizes.....	122:007825	32:614870	30:058111	52:110800	48:020840	31:016870	323:800286
OPERARIOS MILITARES							
Pracas.....	83:411214	30:540800	22:020875	11:0108100	30:458420	20:682877	217:033055
MATERIAL							
Compra de compendios e objectos de expediente.....	7:4288500	889050	780978	1308373	3838500	8:7308101
	251:8428541	77:0318431	78:5838004	70:8868400	100:7158438	82:4748020	670:4838890

Natureza da despesa

	CAPITAL FEDERAL	BAHIA	PERNAMBUCO	PARÁ	RIO GRANDE DO SUL	MATTO GROSSO	TOTAL
Pessoal.....	244:4148011	70:0738381	77:8538410	70:7008033	100:3318038	82:4748020	601:7478738
Material.....	7:4288500	889050	780978	1308373	3838500	8:7308101
	251:8428541	77:0318431	78:5838004	70:8868400	100:7158438	82:4748020	670:4838890

MINISTERIO
TABELLA
22. Comissões

	CAPITAL FEDERAL	ESPIRITO SANTO	BAHIA	SERGIPE	PER-NAMBUCO	RIO GRANDE DO NORTE	PARAIBUNA	CEARÁ	MARANHÃO
PESSOAL									
COMISSÃO TÉCNICA MILITAR CONSULTIVA									
Amanuenses.....	1:500\$000								
Porteiro.....	1:335\$000								
Guarda dos pombos correios.....	1:095\$000								
MATERIAL									
Expediente e despesas miúdas.....	2:070\$510								
Publicações e assignaturas de jornaes científicos.....	1:102\$500								
Pombos correios—acquição e tratamento.....									
PESSOAL									
COMANDO DE FRONTEIRAS E GUARNIÇÕES									
Commandantes de 1ª ordem.....	160\$000								
Ditos de 2ª dita.....									
DISTRICTOS MILITARES									
Amanuenses.....	1:559\$802		930\$571		1:483\$239				
COMANDOS DE PRAÇAS E FORTALEZAS									
Commandos de 1ª ordem.....	3:583\$055							3:583\$517	
Ditos de 2ª dita.....	1:077\$120				10:372\$070	2:202\$580			
Ditos de 3ª dita.....	1:345\$332					99:100			
Etapas aos officiaes reformados servindo em conselho de guerra, nos dias em que funcioarem os mesmos conselhos.....		34\$102	23:580\$090	271\$000			111\$000	25\$000	8:991\$901
MATERIAL									
Fornecimento de artigos de expediente.....									
	15:303\$279	34\$102	24:525\$061	271\$000	11:755\$309	2:301\$740	111\$000	3:808\$517	8:991\$901

Natureza

	CAPITAL FEDERAL	ESPIRITO SANTO	BAHIA	SERGIPE	PER-NAMBUCO	RIO GRANDE DO NORTE	PARAIBUNA	CEARÁ	MARANHÃO
Pessoal.....	12:124\$869	34\$102	24:525\$061	271\$000	11:755\$309	2:301\$740	111\$000	3:808\$517	8:991\$901
Material.....	3:179\$010								
	15:303\$279	34\$102	24:525\$061	271\$000	11:755\$309	2:301\$740	111\$000	3:808\$517	8:991\$901

DA GUERRA
N. 112
militares

PARÁ	AMA-ZONAS	S. PAULO	PARANÁ		SANTA CATHARINA	RIO GRANDE DO SUL			GOYAZ	MATTO GROSSO		TOTAL
			Curityba	Para-naguá		Porto Alegre	Rio Grande	Uru-guayana		Cuyabá	Corumbá	
												1:500\$000
												1:335\$000
												1:095\$000
												2:070\$510
												1:102\$500
												160\$000
												8:720\$314
												1:559\$802
												1:483\$239
												3:583\$055
												10:372\$070
												2:202\$580
												99:100
												111\$000
												25\$000
												8:991\$901
												15:303\$279
												34\$102
												24:525\$061
												271\$000
												11:755\$309
												2:301\$740
												111\$000
												3:808\$517
												8:991\$901

da despeza

PARÁ	AMA-ZONAS	S. PAULO	PARANÁ		SANTA CATHARINA	RIO GRANDE DO SUL			GOYAZ	MATTO GROSSO		TOTAL
			Curityba	Para-naguá		Porto Alegre	Rio Grande	Uru-guayana		Cuyabá	Corumbá	
15:732\$149	3:021\$105	640\$305	3:698\$307	1:630\$702	3:950\$100	29:280\$985	5:697\$204	3:763\$080	07\$500	1:617\$069	6:365\$173	110:306\$321
										445\$200		3:021\$270
15:732\$149	3:021\$105	640\$305	3:698\$307	1:630\$702	3:950\$100	29:280\$985	5:697\$204	3:763\$080	07\$500	2:062\$320	6:365\$173	143:930\$501

TABELLA N. 115

23. Fabricas

	CAPITAL FEDERAL	MATTO GROSSO	LONDRES	TOTAL
FABRICA DE POLVORA DA ESTRELLA E COXIPÓ				
PESSOAL				
Director.....	6:000\$000	4:800\$000		10:800\$000
Ajudante.....	3:978\$774	353\$933		4:332\$707
Almoxarife.....	3:000\$000			3:000\$000
Pharmaceutico preparador.....	1:800\$000			1:800\$000
Ammunices.....	3:446\$933			3:446\$933
Apointador geral.....	2:100\$000			2:100\$000
Guarda das matias.....	1:350\$000			1:350\$000
Dito dos armazens.....	1:200\$000			1:200\$000
OFFICINAS				
1ª Divisão.....	38:500\$000			38:500\$000
2ª Dita.....	21:408\$700	5:860\$500		27:269\$200
Dispensarios do ponto.....	760\$000			760\$000
Operarios militares.....	2:391\$900		1:778\$778	4:170\$678
MATERIAL				
Provizimento e concerto das officinas e transportes.....	12:358\$886			12:358\$886
Sustento do gado.....	\$	\$	\$	\$
Fornecimentos de artigos de expediente e despezas miudas.....	2:175\$880	544\$750		2:720\$630
	100:620\$073	11:504\$583	1:778\$778	113:903\$434
Natureza da despeza				
	CAPITAL FEDERAL	MATTO GROSSO	LONDRES	TOTAL
Pessoal.....	86:085\$307	11:010\$833	1:778\$778	98:875\$918
Material.....	14:534\$766	544\$750		15:079\$516
	100:620\$073	11:504\$583	1:778\$778	113:903\$434

27. Diversas despesas e Eventuais

	CAPITAL FEDERAL	RIO DE JANEIRO	ESPIRITO SANTO	BAHIA	SERGIPE	ALAGOAS		PERNAMBUCO	RIO GRANDE DO NORTE	PARAHYBA	CEARA	PIAUHY		MARANHÃO	PARÁ	AMAZONAS	S. PAULO		PARANÁ		SANTA CATHARINA	RIO GRANDE DO SUL			MINAS GERAES	GOYAZ	MATTO GROSSO		LONDRES	TOTAL						
						Maceió	Penedo					Theresina	Parnahyba				S. Paulo	Santos	Curityba	Paranaguá		Porto Alegre	Rio Grande	Uruguayana			Cuyabá	Corumbá								
MATERIAL																																				
Transporte de tropas, comedorias do embarque e es-	910:083128		893000	95:0078589	46:0058300	4:0018000	2183000	48:2018303	1073000	7083530	2:9258337	16:0878995	2:1518750	31:7048500	51:7088107	1:0873050	6003000	4:0148000	20:0878300	5:2758700	10:1718050	67:0148327	60:0388841	60:0388841	12:0238000	3:0008000	2038000	6728550	1:0888000	10:0148366	5:3008300	2:4008000	1:371:078847	124:6108504		
Alugueres de fortaleza.....	3075173070			4008000				1:5008000	2:0708000		1:2428238	1:2008000		407758800			4:2008000		13:3788000			41:5038301	12:0238000													
Diaria a desertores e presos, gratificações para ap-				1:0018100	8400			4748002		88000	123000	348337		7508153	1:5008000	8000	5008000		2008735		218000	4:2008810	4:0288000						2768330	282000	0:0028755			21:2118342		
preensões dos mesmos e por diferentes e necessa-	41:1018217			8:4038900	3108020	0008000		1:7108000	3008000	4208000	0228000		1328000	1:5008000	3008000	3008000	5008000		4:1588000	3008000	4038000	3:8178500	3:8178500	1:0388000				3008000	3008000	789000			38:2258114	11:5488705		
Enteros de officiaes e praças do pret.....	13:5008100			1:3818600																	20880	4808000														
Despezas com telegraphos e telephones.....	0:0018715																																			
EVENTUAES																																				
Gratificações aos auxiliares do gabinete.....	40:0188277																																			10:0188377
Idem aos addidos á secretaria do Estado.....	7:5788972																																			7:5788972
Idem idem á Contadoria Geral da Guerra.....	4:0388234																																			4:0388234
Idem idem á Secretaria do Supremo Tribunal Militar	4:1488321																																			4:1488321
Idem ao auxiliar do Auditor de Guerra.....	3:9008060				063802						2088064			1808000																						3:9008060
Idem ao interprete da fortaleza de Santa Cruz.....	2:2048510																																			2:2048510
Idem aos empregados da Contadoria Geral da Guerra																																				
pela tomada de contas fora das horas do expo-																																				
siente.....	31:4018995																																			31:4018995
Idem ao inspector da Alfandega de Maculô.....	78000																																			78000
Idem ao auxiliar do Ministro da Guerra.....																																				
Commissão de 1/4 % aos agentes financeiros em Lon-																																				
dres.....	2:0118857																																			2:0118857
Diversas despesas.....																																				
	1.073:1008191	738000	2358000	102:0028402	20:0348040	4:0848400	2183000	23:0078005	3:0428270	4:2208530	5:2008019	17:0088750	2:1808050	30:1688049	64:0068973	4:0058000	5:3008060	4:3038940	30:2208333	5:0758700	10:8508910	118:0818107	00:7048375	4:1878071	0358550	2:2368880	13:0198518	15:8078501	2228815	1:702:1608129						

		CAPITAL FEDERAL
PESSOAL		
Porteiro.....		1:800\$000
Guarda.....		1:277\$500
Servente.....		912\$500
MATERIAL		
Fornecimento de artigos de expediente.....		42\$500
Aquisição de livros e assignaturas de jornaes.....		2:133\$500
Auxilio para a publicação da Revista <i>Tecnica Militar</i>		3:387\$320
		9:553\$320
Natureza da despesa		
Pessoal.....		3:990\$000
Material.....		5:563\$320
		9:553\$320

Despesas pagas e não escripturadas em exercicios anteriores

	EXERCICIOS	SANTA CATHARINA	RIO GRANDE DO SUL	TOTAL
7. ARSENAES				
Material				
Despesas miudas.....			190\$800	190\$800
40. INSPECTORIA GERAL DO SERVIÇO SANITARIO DO EXERCITO				
Pessoal				
Medico de 3ª classe.....	1893	1:216\$000	910\$000	919\$000
— 4ª dita.....				1:216\$000
41. HOSPITAES E ENFERMARIAS				
Material				
Ambulancias.....	1893	253\$600		253\$600
Expediente e despesas miudas.....			1:250\$000	1:250\$000
42. ESTADO MAIOR GENERAL				
Pessoal				
General de divisão.....			813\$728	813\$728
43. CORPOS ESPECIAES				
Pessoal				
ESTADO MAIOR DE 1ª CLASSE				
Coronel.....			520\$000	520\$000
Tenente-Coronel.....			520\$000	520\$000
Maior.....			520\$000	520\$000
Capitão.....			1:040\$000	1:040\$000
Tenente.....			2:080\$000	2:080\$000
Alfere.....			1:161\$773	1:161\$773
ESTADO MAIOR DE 2ª CLASSE				
Maior.....			1:841\$874	1:841\$874
44. CORPOS ARREGIMENTADOS				
Pessoal				
ARTILHARIA				
Des Tenentes.....	1893	936\$832	170\$000	1:106\$832
CAVALLARIA				
Capitães.....			700\$000	700\$000
Tenentes.....	1893	565\$338	1:680\$000	2:245\$338
Alfere.....		939\$671	1:715\$000	2:674\$671
INFANTARIA				
Tenente-Coronel.....			600\$000	600\$000
Maior.....	1893	1:950\$021	1:430\$013	3:380\$034
Capitão.....		934\$912	1:432\$595	2:367\$507
Tenente.....		600\$000	944\$783	1:544\$783
Alfere.....			5:507\$308	5:507\$308
Etapas.....			5:422\$249	5:422\$249
Gratificação para criados.....			1:200\$036	1:200\$036
CORPO CIVIL				
Commandante.....	1893	2:743\$630		2:743\$630
Imediato.....		1:720\$999		1:720\$999
Instructor.....		1:082\$741		1:082\$741

Continuação das despesas pagas e não escripturadas em exercicios anteriores

	EXERCICIOS	SANTA CATHARINA	RIO GRANDE DO SUL	TOTAL
45. PRAÇAS DE PRET				
Pessoal				
Cavallaria.....	1893	1:782\$610	502\$713	2:285\$323
Infantaria.....		5:399\$718	4:222\$685	9:622\$403
Corpo Civico.....		4:767\$984		4:767\$984
46. ETAPAS				
Pessoal				
Artilharia.....			105\$065	105\$065
Cavallaria.....			1:505\$580	35:833\$875
Infantaria.....	1893	34:328\$295	12:964\$309	12:964\$309
Corpo Civico.....				\$
48. EQUIPAMETO E ARREIOS				
Compra de arreioamento.....	1893	1:237\$300		1:237\$300
20. DESPEZAS DE CORPOS E QUARTEIS				
Ferragens.....	1893	4:036\$450	4:166\$500	8:202\$950
Remonta de cavallos.....		6:297\$200	147:970\$000	154:267\$200
Carretos e Dotes.....		4:108\$500	1:027\$000	5:135\$500
Luz.....			110\$000	110\$000
Enterro de praças.....			30\$000	30\$000
22. COMMISSOES MILITARES				
Pessoal				
DISTRICTO MILITAR				
Amanuenses.....			518\$915	518\$915
Etapas a officios reformados.....			2:650\$170	2:650\$170
23. CLASSES INACTIVAS				
Pessoal				
Maior.....			6:818\$061	6:818\$061
Praças.....			1:145\$750	1:145\$750
24. AJUDAS DE CUSTO				
Pessoal				
Official.....			50\$000	50\$000
27. DIVERSAS DESPEZAS E EVENTUAES				
Enterro de officios e praças.....	1893	16\$000		16\$000
Transporte de praças.....		70\$000		70\$000
Aluguel de casas.....		420\$312	10:520\$000	10:940\$312
Diversas despesas.....		2:420\$800	2:031\$000	4:457\$800
Corpo Civico.....	1893 e 1894		29:314\$783	29:314\$783
		78:675\$913	257:362\$912	336:038\$825
Natureza da despesa				
		SANTA CATHARINA	RIO GRANDE DO SUL	TOTAL
Pessoal.....		50:600\$754	60:862\$739	110:562\$493
Material.....		18:976\$162	196:500\$173	215:476\$335
		78:675\$913	257:362\$912	336:038\$825

MINISTERIO DA GUERRA

TABELLA N. 120

Decreto n. 1923, de 24 de Dezembro de 1894 e Lei n. 429, de 10 de Dezembro de 1896, art. 3º, n. 3

Reconstrução do material do exercito

	CAPITAL	LONDRE	TOTAL
Encarregado da montagem das machinas na fabrica de cartuchos.....	8:643\$332		8:643\$332
Ferias dos operarios empregados na dita montagem.....	29:004\$800		29:004\$800
Ao mestre da officina de espingardiro em commissão na Europa.....	377:702\$040		377:702\$040
Aos membros da commissão de compras na Europa.....	4:086\$544		4:086\$544
Commissão das diversas fortificações.....	4:191\$394		4:191\$394
Material para a fabrica de cartuchos.....	69:082\$576		69:082\$576
Dito naval inclusive aluguel de lanchas.....	1.426:189\$270		1.426:189\$270
Trabalho na escola superior de guerra.....	446:504\$524		446:504\$524
Obras no sexto batalhão de artilharia.....	4:480\$000		4:480\$000
Fardamento.....	5:589\$540		5:589\$540
Fortaleza de Santa Cruz.....	338:472\$340		338:472\$340
Dita de Imbetiba.....	56:802\$637		56:802\$637
Dita da Lage.....	30:270\$190		30:270\$190
Dita de S. João.....	130:325\$029		130:325\$029
Dita de Imbuhy.....	5:295\$070		5:295\$070
Munições de guerra.....	304:673\$784		304:673\$784
		348:237\$890	348:237\$890
	2.011:913\$040	348:237\$890	2.960:151\$930

TABELLA N. 121

Decreto n. 2150, de 31 de Outubro de 1893 e Lei n. 429, de 10 de Dezembro de 1896, art. 3º, n. 3.

Restauração e melhoramento das fortalezas

	CAPITAL	S. PAULO	TOTAL
Commissão de fortificações.....	45:814\$210	500\$000	46:314\$210
Pessoal do escriptorio.....	11:034\$000		11:034\$000
Material naval.....	157:708\$148		157:708\$148
Montagem e conservação do material.....	36:117\$800	6:992\$096	37:110\$896
Deposito do material.....	5:526\$900		5:526\$900
— de cimento.....	74:078\$500		74:078\$500
Barracão da praia da Saudade.....	4:050\$000		4:050\$000
Dito da Copacabana.....	3:730\$214		3:730\$214
Dito de Intendencia.....	80\$250		80\$250
Remoção de artilharia para o Arsenal de Guerra.....	9:460\$500		9:460\$500
Fortaleza de Santa Cruz.....	45:220\$040		45:220\$040
Dita de S. João.....	26:559\$247		26:559\$247
Dita da Lage.....	195:753\$020		195:753\$020
Dita do Imbuhy.....	431:267\$327		431:267\$327
Dita de Imbetiba.....	100:373\$111		100:373\$111
Dita Batalhão Academico.....	40:806\$593		40:806\$593
Dita Gragoatá.....	9:524\$225		9:524\$225
	857:797\$955	6:892\$096	864:690\$051

MINISTERIO DA GUERRA

TABELLA N. 122

Decretos n. 2474, de 13 de Março e 2578, de 13 de Agosto de 1897

Para occorrer ás despesas com as operações militares no Estado da Bahia

	CAPITAL FEDERAL	PERNAMBUCO	PARANÁ	SANTA CATHARINA	TOTAL
Despesas com as forças em operações de guerra no interior do Estado da Bahia.....	3.080:342\$300	2:600\$000	3:660\$700	4:397\$000	4.000:000\$000

TABELLA N. 123

Decreto n. 2520, de 24 de Maio de 1897

Para as despesas feitas com a construção de quatro paioes de polvora na ilha do Boqueirão e mais obras necessarias

	CAPITAL FEDERAL
Despesa realizada.....	88:215\$306

MINISTERIO DA GUERRA

TABELLA N. 124

Decreto n. 2396, de 30 de Agosto de 1897

Para pagamento dos vencimentos dos officiaes que reverteram ao serviço do Exército e da Armada

	CAPITAL FEDERAL
A Marechal.....	3:721\$500
A General de Divisão.....	9:359\$114
A General de Brigada.....	21:470\$457
A Coronel.....	43:453\$899
A Tenente-Coronel.....	7:461\$784
A Capitão.....	11:470\$221
A Tenente.....	12:641\$080
	79:612\$052

TABELLA N. 125

Decreto n. 2723, de 6 de Dezembro de 1897

Para as obras necessarias na fabrica de polvora da Estrella

	CAPITAL FEDERAL
Despezas realisadas com as obras.....	122:616\$034

MINISTERIO DA INDUSTRIA, VIACAO E OBRAS PUBLICAS

Balanço de 1897

TABELLA N. 126

1. Secretaria de Estado

	CAPITAL FEDERAL	PERNAMBUCO	MARANHÃO	TOTAL
PESSOAL				
Ministro e secretario de Estado.....	32:100\$000			32:100\$000
Directores gerais.....	35:574\$171			35:574\$171
Chefes de secção.....	57:302\$058			57:302\$058
Primeiros officiaes.....	43:006\$819			43:006\$819
Segundos ditos.....	39:568\$164			39:568\$164
Amannensos.....	35:712\$840			35:712\$840
Praticantes.....	13:748\$103			13:748\$103
Porteiro.....	3:000\$000			3:000\$000
Ajudante.....	2:000\$498			2:000\$498
Continuos.....	7:733\$915			7:733\$915
Correios.....	7:809\$083			7:809\$083
ADIDOS				
Chefe de secção.....	7:200\$000			7:200\$000
Segundos Officiaes.....	7:999\$902			7:999\$902
Praticantes.....	795\$065			795\$065
Ex-Delegado de terras em Santa Catharina.....	6:000\$000			6:000\$000
GRATIFICAÇÕES				
Ao secretario do ministro.....	6:000\$000			6:000\$000
A dois auxiliares.....	6:000\$000			6:000\$000
GRATIFICAÇÕES FIXADAS NOS REGULAMENTOS				
Aos continuos.....	250\$800			250\$800
Aos correios.....	600\$000			600\$000
DESEZA DA CAPITAL FEDERAL PAGA NOS ESTADOS				
Chefe de secção.....		250\$000		250\$000
Primeiros officiaes.....		1:800\$000	300\$000	2:100\$000
MATERIAL				
PUBLICAÇÕES				
Relatorio do ministro.....	8:700\$000			8:700\$000
Editaes, avises e extracto do expediente.....	12:004\$400			12:004\$400
EXPEDIENTE				
Acquisição de livros em branco para escripturação das directorias gerais, papel, ponnas, tinta e outros accessorios para o expediente.....	16:648\$300			16:648\$300
DIVERSAS DESPEZAS				
Salario a serventos.....	7:200\$000			7:200\$000
Iluminação do edificio e taxa de esgoto.....	1:150\$244			1:150\$244
Despezas miudas.....	600\$000			600\$000
	359:515\$419	1:800\$000	610\$000	361:925\$419
Natureza da despeza				
	CAPITAL FEDERAL	PERNAMBUCO	MARANHÃO	TOTAL
Pessoal.....	343:422\$478	1:800\$000	610\$000	345:832\$478
Material.....	46:302\$941			46:302\$941
	359:515\$419	1:800\$000	610\$000	361:925\$419

TABELLA N. 128

3. Subvenção ás companhias de navegação a vapor

	CAPITAL FEDERAL	BAHIA	SERGIPE	ALAGOAS - Macaé	PERNAMBUCO	PIAUHY	MATTO GROSSO	MARANHÃO	TOTAL
SUBVENÇÕES									
COMPANHIA LLOYD BRAZILEIRO									
Linha do Norte	613:200\$000								613:200\$000
do Sul	175:500\$000								175:500\$000
Interveniência	108:000\$000								108:000\$000
Fluvial de Santa Catharina	27:000\$000								27:000\$000
do Mato Grosso	450:000\$000								450:000\$000
do Espírito Santo	27:083\$200								27:083\$200
COMPANHIA DO MARANHÃO									
Serviço de navegação a vapor entre os portos de Belém, no Pará e da Fortaleza, no Ceará								100:000\$000	100:000\$000
A Companhia de Navegação Bahiana	138:800\$000								138:800\$000
COMPANHIA PERNAMBUCANA									
Serviço para navegação entre os portos do Recife e Fortaleza, Recife e Aracaju				140:040\$000					140:040\$000
Dito de navegação a vapor no rio S. Francisco			44:325\$000						44:325\$000
NAVEGAÇÃO DAS LAGOAS NORTE E MANGABA, NO ESTADO DE ALAGOAS									
Subvenção			39:300\$000						39:300\$000
ASSOCIAÇÃO SERGIPENSE									
Serviço de rebocagem nas barras de Cotigunda, S. Christovão e Estância			10:020\$000						10:020\$000
NAVEGAÇÃO DO RIO ARAGUAYA									
Serviços das linhas de navegação a vapor entre Corumbá, S. Luiz do Cáceres e villa de Miranda						14:000\$000			14:000\$000
NAVEGAÇÃO DO RIO DAS VELHAS E SÃO FRANCISCO									
Subvenção	150:000\$000								150:000\$000
NAVEGAÇÃO DO BAIXO TOCANTINS									
Subvenção	30:000\$000								30:000\$000
THE AMAZON STEAM NAVIGATION COMPANY, LIMITED									
Subvenção	421:200\$000								421:200\$000
COMPANHIA DE NAVEGAÇÃO DO RIO PARAHYBA									
Subvenção					12:000\$000				12:000\$000
GRATIFICAÇÕES :									
A fiscaes do serviço de navegação		639\$375	280\$000	1.275\$000					2:194\$375
	2.001:083\$200	130:500\$000	11:200\$000	84:000\$000	140:040\$000	12:000\$000	14:000\$000	100:000\$000	2.604:723\$200

TABELLA N. 129

4. Agencia Central de Emigração

	CAPITAL FEDERAL	ESPIRITO SANTO	BAHIA	S. PAULO	PARANÁ	SANTA CATHARINA	MATTO GROSSO	AMAZONAS	TOTAL
HOSPEDARIA DE EMIGRANTES DA ILHA DAS FLORES									
Administrador	4:306\$020								4:306\$020
Ajudante	3:708\$492								3:708\$492
Escriturarios	3:000\$000								3:000\$000
Medicos	4:800\$000								4:800\$000
Amanuenses	2:100\$000								2:100\$000
Pharmaceuticos	2:400\$000								2:400\$000
Almoxarife	2:327\$411								2:327\$411
Auxiliares	7:352\$304								7:352\$304
Encarregados do bagagens	2:400\$000								2:400\$000
Fiel de almoxarife	1:497\$087								1:497\$087
Guarda	1:450\$000								1:450\$000
Enfermeiros	1:322\$103								1:322\$103
Enfermeira	1:450\$000								1:450\$000
Cosmicheiros	1:370\$000								1:370\$000
Serventes	5:035\$349								5:035\$349
PESSOAL DE LANCHAS									
Patrões	4:797\$850								4:797\$850
Machinistas	4:068\$005								4:068\$005
Foguetas	2:056\$005								2:056\$005
Cosmicheiros	1:861\$037								1:861\$037
Mariacheiros	3:078\$483								3:078\$483
Carvoeiros	1:077\$491								1:077\$491
BATELAGES E BOTES									
Tripulantes	8:104\$006								8:104\$006
MATERIAL									
Concerto e conservação	11:505\$230								11:505\$230
Commodorias para emigrantes	49:156\$474								49:156\$474
Medicamentos e dietas	700\$314								700\$314
Carvão	9:000\$000								9:000\$000
Azule, graxa e estopa	423\$800								423\$800
Acquisição e aluguel de embarcações	1:658\$200								1:658\$200
Eventuais e expediente	5:553\$770								5:553\$770
HOSPEDARIA EM PINHEIROS									
Importancia despendida com o pessoal	30:030\$070								30:030\$070
MATERIAL									
Commodorias a emigrantes	6:726\$200								6:726\$200
Medicamentos e dietas	1:147\$005								1:147\$005
Obras, conservação do edificio e despesas diversas	5:483\$300								5:483\$300
Expediente e eventuais	880\$000								880\$000
SERVICIOS DIVERSOS									
Transporte de emigrantes e de empregados	20:400\$020								20:400\$020
Introdução e localização de familias de emigrantes, serviços concernentes effectuados em virtude de contractos e respectiva licitação	35:500\$000	4:800\$000	9:600\$000	20:300\$000	4:800\$000	4:451\$400	4:800\$000		84:408\$300
Despesas imprevistas	5:304\$500								5:304\$500
Gratificação a um auxiliar da commissão liquidadora de despesas do serviço de colonização								421\$428	421\$428
	250:208\$225	4:800\$000	9:600\$000	20:300\$000	4:800\$000	4:451\$400	4:800\$000	421\$428	290:567\$053
Natureza da despesa									
Pessoal	101:506\$022								101:506\$022
Material	4:48:731\$303	4:800\$000	9:600\$000	20:300\$000	4:800\$000	4:451\$400	4:800\$000	421\$428	198:009\$131
	250:208\$225	4:800\$000	9:600\$000	20:300\$000	4:800\$000	4:451\$400	4:800\$000	421\$428	290:567\$053

TABELLA N. 130

5. Correios

	CAPITAL FEDERAL	ESPIRITO SANTO	BAHIA	SERGIPE	ALAGOAS	PERNAMBUCO	PARAIBA	RIO GRANDE DO NORTE	CEARÁ	PIAUHY	MARANHÃO	PARÁ	AMAZONAS	S. PAULO	PARANÁ	SANTA CATHARINA	RIO GRANDE DO SUL			MINAS GERAES	GOYAZ	MATTO GROSSO	LONDRES	TOTAL	
																	Porto Alegre	Rio Grande	Uruguayana						
DIRECTORIA GERAL DOS CORREIOS																									
Pessoal																									
Director Geral.....	14:042108																							14:042108	
Sub-Director Geral.....	11:001808																							11:001808	
Contador Geral.....	9:001830																							9:001830	
Ajuntado do Contador.....	9:532997																							9:532997	
Primeiros Officiaes.....	29:827336																							29:827336	
Segundos ditos.....	10:839502																							10:839502	
Terceros ditos.....	17:008771																							17:008771	
Almoxtarifas.....	4:000000																							4:000000	
Fil do Almoxtarife.....	27:023147																							27:023147	
Amannenses.....	43:1103493																							43:1103493	
Praticantes.....	27:148385																							27:148385	
Contínuos.....	0:826412																							0:826412	
Serventes.....	7:108300																							7:108300	
Supplentes.....	4:024781																							4:024781	
Tesoureiro-Almoxtarife da extincta Directoria Geral.....	8:198308																							8:198308	
ADMINISTRAÇÕES																									
1ª CLASSE																									
Pessoal																									
Administradores.....	12:000000		8:400000			8:300337						8:200312		10:307820					8:300331					8:400000	61:160303
Ajuntados dos Administradores.....	8:200000					4:910428						4:730155		7:300000					4:000000						8:200000
Contínuos.....	8:400000		5:300015			5:300038						4:730155		6:000000					5:300000						8:400000
Chefes de Secção.....	33:210378		9:200188			9:300513						5:400000		47:122210					9:300512						33:210378
Primeiros Officiaes.....	98:400000		7:100700			8:277031						9:300000		10:170000					8:100000						98:400000
Segundos ditos.....	10:105202		4:100000			13:000000						5:000102		10:170000					4:200000						10:105202
Terceros ditos.....	118:787008		17:072000			17:100000						13:187000		32:000000					14:010019						118:787008
Fil dos Tesoureiros.....	2:181000		2:000000			2:400000						2:400000		9:000000					3:000000						2:181000
Porteiros.....	3:700000		2:300000			2:300000						2:000000		3:000000					3:000000						3:700000
Ajuntados dos Porteiros.....	0:000000											2:000000		3:000000					3:000000						0:000000
Amannenses.....	216:310738		21:800000			21:000000						18:180000		61:700000					12:700000						216:310738
Praticantes.....	203:070000		37:210000			31:200000						17:210000		11:000000					21:700000						203:070000
Carteiros de 1ª classe.....	213:228072		37:210000			31:200000						17:210000		11:000000					21:700000						213:228072
— de 2ª dita.....	335:310448		4:100000			28:510000						30:300000		101:240000					27:470000						335:310448
Carteiros — parcos.....	0:000000																		5:770000						0:000000
Contínuos.....	7:700000		1:070000			1:000000						1:210000		1:100000					1:100000						7:700000
Carimbadores.....	28:501000											1:210000		7:300000											28:501000
Serventes.....	603:501000		4:800000			5:100000						3:820000		18:170000					7:400000						603:501000
Supplentes.....	74:270000		4:100000			3:270000						3:587000		32:000000					13:080000						74:270000
2ª CLASSE																									
Pessoal																									
Administradores.....									6:000000										6:000000						6:000000
Contadores.....									3:300000					3:000000					3:300000						3:300000
Tesoureiros.....									3:300000					3:300000					3:300000						3:300000
Primeiros Officiaes.....									3:100000					2:510000					3:000000						3:100000
Segundos ditos.....									3:000000					1:100000					2:000000						3:000000
Fil dos Tesoureiros.....									3:000000					1:100000					2:000000						3:000000
Porteiros.....									1:000000					1:000000					1:000000						1:000000
Amannenses.....									1:000000					1:000000					1:000000						1:000000
Praticantes.....									0:370000					4:440000					7:300000						0:370000
Carteiros.....									10:170000					10:000000					10:000000						10:170000
Contínuos.....									13:170000					21:800000					16:370000						13:170000
Serventes.....									1:100000					1:100000					1:100000						1:100000
Supplentes.....									2:400000					2:300000					4:520000						2:400000
3ª CLASSE																									
Pessoal																									
Administradores.....																									
Contadores.....	4:000000					4:000000													4:000000						4:000000
Tesoureiros.....	3:300000					3:300000													3:300000						3:300000
Primeiros Officiaes.....	2:700000					2:700000													2:700000						2:700000
Segundos ditos.....	1:200000					1:200000													1:200000						1:200000
Porteiros.....	1:500000					1:500000													1:500000						1:500000
Amannenses.....	2:030000					2:030000													2:030000						2:030000
Praticantes.....	5:160000					5:160000													5:160000						5:160000
Carteiros.....	8:510000					8:510000													8:510000						8:510000
Serventes.....	1:030000					1:030000													1:030000						1:030000
Supplentes.....	1:030000					1:030000													1:030000						1:030000
4ª CLASSE																									
Pessoal																									
Administradores.....																									
Contadores.....																									
Tesoureiros.....																									
Balanco, 1897 — pag. 200—1																									

Continuação da tabella — Correios

	CAPITAL FEDERAL	ESPIRITO SANTO	BAHIA	SERGIPE	ALAGOAS	PERNAMBUCO	PARAÍBUNA	RIO GRANDE DO NORTE	CEARÁ	PIAUHY	MARANHÃO	PARÁ	AMAZONAS	S. PAULO	PARANÁ	SANTA CATARINA	RIO GRANDE DO SUL			MINAS GERAES	GOYAZ	MATTO GROSSO	LONDRES	TOTAL	
																	Porto Alegre	Rio Grande	Uruguayana						
Officias.....				1.000.000				1.775.000		1.300.350											1.800.000			40.039.965	
Amannenses.....				1.028.521				1.528.361		1.338.000											1.500.000			32.720.555	
Praticantes.....				2.798.898				2.248.957		2.815.205											4.165.248			21.487.816	
Carteiros.....				1.592.890				1.592.890		1.592.890											1.592.890			6.050.999	
Serventes.....				5.316.536				11.922.129		6.090.890											3.792.771			36.150.865	
Supplentes.....				403.970				1.000.000		673.650											912.500			3.084.000	
																					981.270			2.000.000	
SUB-ADMINISTRAÇÕES																									
Pessoal																									
CAMANHÁ																									
Sub-administrador.....																								3.051.831	3.051.831
Contador.....																								3.500.000	3.500.000
Thesoureiro.....																								2.400.000	2.400.000
Official.....																								17.085.311	17.085.311
Amannenses.....																								1.247.823	1.247.823
Praticantes.....																								2.731.522	2.731.522
Carteiros.....																								1.100.000	1,100,000
Serventes.....																								27.792.800	27.792.800
Supplentes.....																								910.000	910.000
																								482.135	482.135
AGENCIAS																									
Agentes.....																								43.000.000	43.000.000
Ajudantes.....																								2.500.000	2.500.000
VANTAGENS ESPECIAES A EMPREGADOS																									
Gratificação por substituição de empregos.....																									
— por serviços extraordinarios e imprevistos.....																								171.207	171.207
																								583.700	583.700
Material																									
Condução de malas por estações.....																								30.016.244	30.016.244
DIVERSAS DESPEZAS																									
Aluguel de casas.....																								1.050.000	1,050,000
Indemnizações por extravios de valores.....																								400.000	400.000
Impz.....																								475.000	475.000
Despezas minutas.....																								102.000	102.000
UBERABA																									
Sub-administrador.....																								3.920.993	3,920,993
Contador.....																								2.930.551	2,930,551
Thesoureiro.....																								251.328.771	251,328,771
Official.....																								17.085.311	17,085,311
Amannenses.....																								1.010.332	1,010,332
Praticantes.....																								2.010.827	2,010,827
Carteiros.....																								15.388.419	15,388,419
Serventes.....																								22.075.828	22,075,828
																								8.558.000	8,558,000
AGENCIAS																									
Agentes.....																								21.171.920	21,171,920
VANTAGENS ESPECIAES A EMPREGADOS																									
Gratificações por substituições de empregos.....																									
— a empregados em comissão.....																								182.235	182,235
																								150.000	150,000
Material																									
Condução de malas por estações.....																								11.030.811	11,030,811
DIVERSAS DESPEZAS																									
Aluguel de casas.....																								1.200.000	1,200,000
Indemnização por extravios de valores.....																								130.000	130,000
Impz.....																								975.500	975,500
Publicações postaes.....																								15.000	15,000
Despezas minutas.....																								65.750	65,750
DIAMANTINA																									
Sub-administrador.....																								3.099.837	3,099,837
Contador.....																								2.248.835	2,248,835
Thesoureiro.....																								2.100.000	2,100,000
Amannenses.....																								1.708.377	1,708,377
Praticantes.....																								1.708.377	1,708,377
Carteiros.....																								1.300.000	1,300,000
Serventes.....																								27.150.000	27,150,000
Supplentes.....																								2.715.000	2,715,000
Serventes.....																								1.000.000	1,000,000

Agentes.....
 Ajudantes.....
 Condução de i.....
 Carteiros.....
 Praticantes.....
 Amannenses.....
 Serventes.....
 Supplentes.....
 EMPREGAD.....
 Primeiros Officia.....
 Segundos Officia.....
 Amannenses.....
 Praticantes.....
 Carteiros de 2ª.....
 Administrador.....
 Primeiros officia.....
 Praticantes.....
 Carteiros de 2ª.....
 Amannenses.....
 Administrador.....
 Praticantes.....
 Carteiro.....
 Amannenses.....
 Carteiro.....
 Primeiro official.....
 Amannenses.....
 Praticante.....
 Carteiro.....
 Primeiro Official.....
 Amannenses.....
 Praticante.....
 Balanco,

Continuação da tabella — Correios

LONDRES TOTAL

10:003881
12:780559
21:059819
9:540692
26:000855
3:856400
2:092590

3:051270
3:008070
2:038110
1:082234
1:271220
2:730222
1:532899
2:702500
0:000000
652243

43:000000
2:508200

11:070000
088500

30:008111

1:000000
000000
000000
000000

21:472880

081000
1:000000

11:000000

1:000000
000000
000000
000000

3:000000
2:000000
1:000000
0:000000
0:000000
0:000000

3:000000
2:000000
1:000000
0:000000
0:000000

3:000000
2:000000
1:000000
0:000000
0:000000

	CAPITAL FEDERAL	ESPÍRITO SANTO	BAHIA	SÉRGIPE	ALAGOÁS	PERNAMBUCO	PARANHYBA	RIO GRANDE DO NORTE	PARÁ	PIAUIHY	MARANHÃO	PARÁ	AMAZONAS	S. PAULO	PARANÁ	SANTA CATHARINA	RIO GRANDE DO SUL			MINIS GERAES	GOVÁS	MATO GROSSO	LONDRES	TOTAL	
																	Porto Alegre	Rio Grande	Uruguayana						
AGENCIAS																									
Material																									
Comissão de malas por estafetas.....																									
EXPEDIENTE E UTENSILIOS																									
Penas, etc.....																									
DIVERSAS DESPEZAS																									
Despesas por extravio de valores.....																									
AGENCIAS																									
Agências.....	213:1038345	10:0412230	71:7985771	15:072047	30:0503593	71:1703894	21:5556216	00:000000	37:700110	17:515203	21:8112511	21:0182010	4:5270089	217:2728013	27:700000	16:0078552	70:2232048			165:7483017	10:3078800	4:8802031			1:113:813810
Primeiros officios.....	34:535223	6591000	2:2202000		3:5912000	2:1038344					1:7852000			58:332000	2:275000		12:2978370		8:5382734			723167			120:300000
Segundos ditos.....	11:219598													58:565000			7:3015014		3:3278001						24:038005
Terceros ditos.....	22:511824													114:123270			12:2112030		3:402514						02:721928
Carteiros.....	79:383293	118:380	2:5052000		4:070893									13:357000	3:178000	1:410000	31:833273		14:9082474						37:208401
Carteiros de 2ª classe.....	6:820000								000000					1:200000	300000		2:5408270		2:5373500						23:073250
Supplentes.....																	733270								753270
EMPREGADOS DE UNS ESTADOS PAGOS EM OUTROS E NA CAPITAL FEDERAL																									
CAPITAL FEDERAL																									
Primeiros officios.....			1:530000																						1:530000
Segundos ditos.....																									2:800000
Terceros ditos.....																									5:102830
Amanuenses.....																									1:238000
Praticantes.....			1:115023			1:007438	2:518800													1:578900					4:102452
Carteiros de 2ª classe.....				1:551215					303829								522931		1:683200	001866					1:584811
ESPÍRITO SANTO																									
Administrador.....	319161																								319161
BAHIA																									
Terceros officios.....	131811																								131811
Praticante.....	1:748174																								1:748174
SÉRGIPE																									
Administrador.....			2:172505																						2:172505
Amanuense.....			210000																						210000
PERNAMBUCO																									
Terceros officios.....	600000																								600000
Praticantes.....	3:039872																								3:039872
Carteiros de 2ª classe.....																									
RIO GRANDE DO NORTE																									
Amanuense.....	331105																								331105
PARÁ																									
Administrador.....	503881																								503881
Praticante.....																									
Carteiro.....									303231																303231
AMAZONAS																									
Amanuense.....																									
Carteiro.....								1:103193																	1:103193
S. PAULO																									
Primeiro officio.....	5:400000																								5:400000
Amanuense.....	1:701830																								1:701830
Praticante.....	193713																								193713
Carteiro.....																									
PARANÁ																									
Primeiro Official.....																									
RIO GRANDE DO SUL																									
Tercera Official.....			88000																						88000
Amanuense.....	1:833061																								1:833061
Praticante.....	659032																								659032

MINISTERIO DA INDUSTRIA, VIAÇÃO E OBRAS PUBLICAS

TABELLA N. 131

6. Telegraphos

	CAPITAL FEDERAL
Pessoal	
1ª Divisão	
ADMINISTRAÇÃO GERAL	
DIRECTORIA	
Director Geral.....	15:000\$000
Vice-Director.....	12:000\$000
SECRETARIA	
Official.....	5:400\$000
Primeiros escripturarios.....	4:800\$000
Segundos ".....	3:700\$902
Amanuenses.....	4:975\$804
Porteiro.....	2:033\$872
Ajudante do porteiro.....	2:335\$483
Continuos.....	3:009\$934
Serventes.....	10:084\$000
ARCHIVO	
Offical-archivista.....	5:400\$000
LINHAS	
Engenheiros chefes de districto.....	154:470\$551
— ajudantes.....	41:338\$546
Inspectores de 1ª classe.....	109:283\$497
— de 2ª ".....	167:249\$756
— de 3ª ".....	228:066\$577
Feitores.....	278:005\$005
Guardas.....	743:083\$824
Trabalhadores.....	783:762\$889
ESTAÇÕES	
Telegraphistas-chefes.....	82:935\$298
— de 1ª classe.....	338:247\$362
— de 2ª ".....	576:484\$700
— de 3ª ".....	781:306\$885
— de 4ª ".....	645:385\$418
Estafetas de 1ª classe.....	108:285\$171
— de 2ª ".....	103:261\$540
— de 3ª ".....	295:020\$321
Serventes.....	49:800\$000
Vigias de 1ª classe.....	17:085\$509
— de 2ª ".....	24:231\$840
Adjuntos.....	36:335\$025
2ª Divisão	
SECÇÃO TECHNICA	
ESCRITORIO CENTRAL	
Chefe da secção technica.....	9:700\$902
Engenheiro-ajudante.....	7:200\$000
Telegraphista-chefe.....	6:012\$474
Segundo escripturario.....	3:700\$902
Amanuense.....	1:750\$000
Continuos.....	1:000\$002
ESCRITORIO DE DESENHO	
Desenhista-chefe.....	7:200\$000
Desenhistas auxiliares.....	7:500\$984
AULA TELEGRAPHICA	
Engenheiro ajudante.....	6:000\$000
Telegraphista de 1ª classe.....	2:800\$900
Balanco de 1897	

Continuação da tabella — Telegraphos

	CAPITAL FEDERAL
OFFICINA	
Chefe da officina.....	7:778\$334
Ajudante do chefe.....	5:911\$111
Officiaes da officina.....	32:957\$227
Operarios de 1ª classe.....	28:042\$126
— de 2ª ».....	28:771\$153
— de 3ª ».....	21:180\$520
— de 4ª ».....	13:127\$900
Aprendizes.....	6:360\$500
Serventes.....	6:196\$000
ALMOXARIFADO	
Almoxarife.....	6:600\$000
Escrivão.....	3:740\$575
Despachante.....	4:200\$000
Fiel.....	3:600\$000
Segundos escripturarios.....	7:500\$677
Amanuenses.....	8:861\$710
Continuo.....	1:973\$111
Carpinteiros.....	3:600\$000
Serventes.....	3:572\$000
Mestre da lancha.....	3:000\$000
Machinista.....	2:500\$002
Foguista.....	1:775\$978
Marinheiros.....	7:900\$000
3ª Divisão	
CONTADORIA GERAL	
<i>Escriptorio Central</i>	
Contador geral.....	9:700\$002
Official.....	5:400\$000
Amanuense.....	8:247\$303
Continuo.....	1:992\$765
1ª Secção	
Chefe de secção.....	6:600\$000
Primeiros escripturarios.....	9:404\$927
Segundos ».....	7:596\$495
Amanuenses.....	15:000\$000
Continuo.....	1:999\$002
2ª Secção	
Chefe de secção.....	6:600\$000
Primeiros escripturarios.....	9:600\$000
Segundos ».....	7:438\$507
Amanuenses.....	14:642\$984
Continuo.....	1:999\$002
3ª Secção—Thesouraria	
Thesoureiro.....	7:300\$992
Escrivão.....	4:800\$000
Fiel.....	3:243\$873
Amanuense.....	2:912\$889
Continuo.....	1:999\$002
Sub-Contadorias	
Contadores.....	72:006\$881
Esripturarios pagadores.....	57:164\$157
Amanuenses.....	58:785\$335
Material	
Despesas de expediente, luz, quota da Secretaria Internacional de Berne, publicações.....	78:847\$326
Conservação das linhas	
Aluguel de casas para escriptorios dos districtos e depositos de material.....	14:670\$940
Consignação para o expediente dos mesmos escriptorios.....	6:420\$000
Contractos e empreitadas.....	42:475\$570
Frete e condução do material.....	77:527\$294
Gratificações e ajudas de custo.....	47:691\$125
Material para o serviço das linhas.....	111:849\$501
— de transporte.....	9:606\$520
Transporte do pessoal.....	38:008\$795
Cavalgadura para feitores e guardas.....	114:419\$163

Continuação da tabella — Telegraphos

	CAPITAL FEDERAL
Custeio das estações	
Aluguel de casas para estações, pintura e reparos nos edificios das mesmas estações.....	228:790\$084
Consignações para despesas de expediente.....	153:325\$007
Gratificações e ajudas de custo.....	76:844\$302
Frete e condução de material.....	26:155\$659
Material para o serviço telegraphico.....	49:163\$940
— o expediente.....	27:768\$299
Transporte de pessoal.....	33:237\$578
Material para estações de opticas, aula telegraphica, serviço meteorologico, e gratificações do art. 89 do Regulamento.....	9:780\$700
Almoxarifado	
Expediente e acondicionamento de material.....	14:683\$440
Conservação e custeio das embarcações e da lancha a vapor.....	6:467\$300
Contadoria Geral e Sub-Contadorias	
Consignação a sub-contadorias.....	5:348\$354
Material de expediente, despesas miudas e compra de objectos.....	5:920\$430
Livros e impressos.....	32\$000
Aluguel de casas e moveis.....	6:400\$000
Gratificações e ajudas de custo.....	4:180\$666
Frete e condução de material.....	477\$030
Transporte de pessoal.....	580\$000
Para substituições	
Renovação do material das linhas, estações e officinas.....	149:970\$000
Construções	
Estabelecimento de novas linhas e installação de novas estações.....	200:650\$728
Construções de diversas linhas e ramaes.....	56:294\$080
Despesas eventuaes.....	152:210\$080
Subvenção ao cabo sub-fluvial entre Belém e Manaus.....	7:944:805\$281
Natureza da despesa	
Pessoal.....	6.486:551\$064
Material.....	1.758:254\$217
	7.944:805\$281

7. Fiscalisação de

	CAPITAL FEDERAL	BAHIA	SERGIPE	ALAGÓAS Maceió	PERNAMBUCO	PARANHYBA	RIO GRANDE DO NORTE
Pessoal							
Engenheiros fiscaes.....	142:792\$418	23:990\$976	5:124\$999	1:740\$981	1:903\$225	5:999\$997	6:010\$750
Porteiro da extincta Inspectoria de Estradas de Ferro.....	2:160\$000						
Material							
Expediente dos engenheiros fiscaes.....		60\$000					
Passagens, e despesas de viagem e ajudas de custo aos engenheiros fiscaes.....							
Ajuda de custo aos empregados de Fazenda incumbidos da tomada de contas.....		2:400\$000			2:000\$000	300\$000	
	144:952\$418	26:459\$976	5:124\$999	11:749\$981	3:903\$225	6:299\$997	6:010\$750

Natureza

	CAPITAL FEDERAL	BAHIA	SERGIPE	ALAGÓAS Maceió	PERNAMBUCO	PARANHYBA	RIO GRANDE DO NORTE
Pessoal.....	144:952\$418	23:459\$976	5:124\$999	11:749\$981	1:903\$225	5:999\$997	6:010\$750
Material.....		2:460\$000			2:000\$000	300\$000	
	144:952\$418	26:459\$976	5:124\$999	11:749\$981	3:903\$225	6:299\$997	6:010\$750

Estradas de Ferro

CEARÁ	MARANHÃO	PARÁ	S. PAULO	PARANÁ	SANTA CATHARINA	RIO GRANDE DO SUL			TOTAL
						Rio Grande	Porto Alegre	Uruguayana	
1:258\$061	6:000\$000	5:999\$994	37:958\$887	6:000\$000	4:683\$319	6:177\$238	9:858\$415	5:947\$243	281:464\$503
									2:160\$000
									60\$000
							68\$420		68\$420
			300\$000	1:800\$000		600\$000	925\$000	600\$000	3:925\$000
1:258\$061	6:000\$000	5:999\$994	38:258\$887	7:800\$000	4:683\$319	6:777\$238	10:851\$835	6:547\$243	292:677\$923

da despesa

CEARÁ	MARANHÃO	PARÁ	S. PAULO	PARANÁ	SANTA CATHARINA	RIO GRANDE DO SUL			TOTAL
						Rio Grande	Porto Alegre	Uruguayana	
1:258\$061	6:000\$000	5:999\$994	37:958\$887	6:000\$000	4:683\$319	6:177\$238	9:858\$415	5:947\$243	283:624\$503
			300\$000	1:800\$000		600\$000	993\$420	600\$000	9:053\$420
1:258\$061	6:000\$000	5:999\$994	38:258\$887	7:800\$000	4:683\$319	6:777\$238	10:851\$835	6:547\$243	292:677\$923

TABELLA N. 133

8. Garantia de juros ás Estradas de Ferro

	CAPITAL FEDERAL	LONDRES	TOTAL
ESTRADAS DE FERRO COM SÉDE NA EUROPA			
Natal a Nova Cruz Railway.....		384.720\$000	384.720\$000
Brazil Great Southern Railway.....		360.000\$000	360.000\$000
Bahia e S. Francisco Railway.....		800.000\$000	800.000\$000
— (ramal de Timbó).....		159.000\$000	159.000\$000
Alagoas Railway.....		390.007\$295	390.007\$295
— (ramal da Assembléa).....		32.896\$518	32.896\$518
Mogyana Railway.....		258.000\$000	258.000\$000
D. Thereza Christina Railway.....		392.650\$814	392.650\$814
Southern Brazilian Rio Grande Railway.....		946.501\$700	946.501\$700
S. Paulo e Rio Grande Railway.....		225.000\$000	225.000\$000
Central Bahia Railway.....		936.207\$332	936.207\$332
Conde d'Eu Railway.....		456.945\$556	456.945\$556
Great Western of Brazil Railway.....		369.150\$296	369.150\$296
Minas e Rio Railway.....		1.120.722\$314	1.120.722\$314
Recife e S. Francisco Railway.....		550.228\$779	550.228\$779
Compagnie des chemins de fer Brésiliens.....		1.421.472\$446	1.421.472\$446
— Sud Ouest Brésilien.....		565.822\$027	565.822\$027
Estrada de Ferro Leopoldina.....		122.484\$444	122.484\$444
ESTRADAS DE FERRO COM SEDE NO BRAZIL			
Caxias a S. José de Cajazeiras.....	129.020\$754		129.020\$754
Tamandaré a Barra.....	11.590\$727		11.590\$727
Aracajú a Simão Dias.....	15.375\$380		15.375\$380
Santo Eduardo ao Cachoeiro.....	50.390\$839		50.390\$839
Central de Macahé.....	71.808\$353		71.808\$353
Muzambinho (ramal da Campanha).....	100.380\$000		100.380\$000
Barão de Araruama.....	46.296\$000		46.296\$000
União Sorocabana.....	20.907\$415		20.907\$415
— e Ituana.....	300.734\$082		300.734\$082
Carangola.....	545.602\$236		545.602\$236
	1.293.015\$416	9.491.870\$441	10.784.885\$557

TABELLA N. 134

9. Estrada de Ferro de Sobral

	CAPITAL FEDERAL	CEARÁ	TOTAL
PESSOAL			
ADMINISTRAÇÃO CENTRAL			
Director.....	1.200\$000	40.800\$000	12.000\$000
Secretario.....		1.915\$358	1.915\$358
Thesoureiro.....		3.600\$000	3.600\$000
Contador.....		3.456\$066	3.456\$066
Guarda-livros.....		2.573\$637	2.573\$637
Fiel do Thesoureiro.....		1.787\$931	1.787\$931
Almoxarife.....		1.205\$667	1.205\$667
Fiel do Almoxarife.....		1.499\$757	1.499\$757
Escrivario.....		1.728\$332	1.728\$332
Amanuense.....		1.065\$527	1.065\$527
Continuo.....		600\$000	600\$000
TRAFEGO E LOCOMOÇÃO			
Chefe.....	700\$000	5.300\$000	6.000\$000
Escrivario.....		1.545\$667	1.545\$667
Amanuense.....		1.005\$619	1.005\$619
Agente da estação central.....		1.997\$849	1.997\$849
— — — do 1ª classe.....		3.023\$878	3.023\$878
— — — do 2ª ".....		3.873\$999	3.873\$999
Encarregados de parada.....		1.285\$596	1.285\$596
Conferentes.....		1.500\$000	1.500\$000
Fieis da estação.....		3.408\$666	3.408\$666
Condutores de trem de 1ª classe.....		625\$000	625\$000
— — — do 2ª ".....		2.400\$000	2.400\$000
Telegraphistas de 1ª classe.....		3.600\$000	3.600\$000
— — — do 2ª ".....		2.602\$742	2.602\$742
Armazenistas, mestre de officinas, contra-mestre, machinistas, foguistas, praticantes, bagageiros, guarda-chaves, operarios, etc.....		37.743\$872	37.743\$872
CONSERVAÇÃO DA LINHA			
Condutores de linha.....		5.350\$082	5.350\$082
Mestres de linha, feitores, trabalhadores, bombeiros, etc.....		83.777\$275	83.777\$275
MATERIAES, EVENTUAES, ETC.			
Expediente, impressos, passagens, gratificações para quabras ao thesoureiro e trimestral aos empregados, publicações de editaes, registros de correspondencia, etc.....	1.275\$000	5.926\$096	7.201\$096
Impressão de livros, bilhetes, mappas, etc., custeio dos aparelhos, iluminação das estações e dos trens, etc.....		42.310\$955	42.310\$955
Dormentos, postes telegraphicos, ferramenta, graxa, azeite, materiaes diversos para as officinas, etc.....		45.120\$020	45.120\$020
Despezas miudas e eventuaes.....		4.514\$262	4.514\$262
	3.175\$000	257.163\$523	260.338\$323
Natureza da despesa			
Pessoal.....	1.900\$000	189.282\$090	191.182\$090
Material.....	1.275\$000	67.881\$233	69.156\$233
	3.175\$000	257.163\$323	260.338\$323

TABELLA N. 135

10. Estrada de Ferro de Baturité

	CAPITAL FEDERAL	CEARÁ	TOTAL
PESSOAL			
ADMINISTRAÇÃO CENTRAL			
Director, engenheiro chefe.....		15:000\$000	15:000\$000
Primeiro engenheiro.....		1:562\$500	1:562\$500
Secretario.....		3:750\$000	3:750\$000
Contador.....		3:600\$000	3:600\$000
Guarda-livros.....		3:000\$000	3:000\$000
Thesoureiro.....		5:175\$000	5:175\$000
Fiel do thesoureiro.....		2:070\$000	2:070\$000
Almoxarife.....		3:000\$000	3:000\$000
Fiel do almoxarife.....		1:500\$000	1:500\$000
Official.....		1:007\$007	1:007\$007
Escripturario.....		3:600\$000	3:600\$000
Amanuenses.....		5:050\$798	5:050\$798
Conferentes.....		583\$438	583\$438
Despachante.....		483\$870	483\$870
Porteiro.....		720\$000	720\$000
Continuo.....		600\$000	600\$000
Diarias ou gratificações regulamentares.....		11:140\$080	11:140\$080
TRAFEGO E LOCOMOÇÃO			
Chefe do trafego.....		6:000\$000	6:000\$000
Official.....		1:917\$333	1:917\$333
Escripturario.....		1:800\$000	1:800\$000
Amanuenses.....		2:400\$000	2:400\$000
Continuo.....		600\$000	600\$000
Agente da estação central.....		2:400\$000	2:400\$000
Ditos de 1ª classe.....		9:000\$000	9:000\$000
Ditos de 2ª idem.....		7:200\$000	7:200\$000
Ditos de 3ª idem.....		7:600\$585	7:600\$585
Encarregados de paradas.....		5:115\$007	5:115\$007
Conferentes.....		14:400\$000	14:400\$000
Fieis de estações.....		7:788\$115	7:788\$115
Conductores de 1ª classe.....		3:450\$000	3:450\$000
Ditos de 2ª idem.....		6:000\$000	6:000\$000
Inspector do serviço telegraphico.....		3:331\$000	3:331\$000
Telegraphistas de 1ª classe.....		6:111\$233	6:111\$233
Ditos de 2ª idem.....		7:352\$007	7:352\$007
Agentes encarregados do serviço telegraphico, mestre de linha, guarda-freios, guarda-chaves, ferreiros, torneiros, limadores, feltores, serventes.....		1:380\$267	1:380\$267
Praticantes, mestre das officinas, contra-mestres.....		555:301\$250	555:301\$250
Gratificações regulamentares.....		12:375\$468	12:375\$468
VIA PERMANENTE			
Chefe de linha.....		6:000\$000	6:000\$000
Official.....		1:901\$419	1:901\$419
Escripturario.....		2:520\$000	2:520\$000
Amanuenses.....		924\$000	924\$000
Desenhistas.....		1:674\$651	1:674\$651
Conductores de linha.....		14:677\$833	14:677\$833
Auxiliares.....		1:413\$037	1:413\$037
Armazenistas.....		1:839\$674	1:839\$674
Continuos.....		680\$000	680\$000
Gratificações regulamentares.....		2:619\$325	2:619\$325
CONSERVAÇÃO DA LINHA			
Engenheiros residentes.....		6:534\$102	6:534\$102
Ajudantes.....		6:982\$727	6:982\$727

Continuação da tabella — Estrada de Ferro de Baturité

	CAPITAL FEDERAL	CEARÁ	TOTAL
DIVERSAS GRATIFICAÇÕES			
Diarias a empregados por serviços extraordinarios e fora do escriptorio.....		10:190\$000	10:190\$000
MATERIAL			
Combustivel, lubrificantes.....		334:924\$670	134:924\$670
Objectos de expediente, conservação da linha e diversas despesas.....		188:260\$422	188:260\$422
Aluguel de casas.....		1:595\$000	1:595\$000
Importancia indemnizada a particulares, provenientes de mercadorias extraviadas.....		2:600\$000	2:600\$000
EVENTUAES			
Passagens.....	270\$000		270\$000
	270\$000	1.310:385\$907	1.310:655\$907
Natureza da despesa			
	CAPITAL FEDERAL	CEARÁ	TOTAL
Pessoal.....		782:996\$875	782:996\$875
Material.....	270\$000	527:335\$092	527:605\$092
	270\$000	1.310:385\$907	1.310:655\$907

TABELLA N. 136

11. Estrada de Ferro Sul de Pernambuco

	CAPITAL FEDERAL	PERNAMBUCO	TOTAL
1ª DIVISÃO			
PESSOAL			
ADMINISTRAÇÃO CENTRAL			
Director, Engenheiro-chefe.....		10:020\$237	16:020\$237
Secretario.....		3:870\$496	3:870\$496
Primeiro Escripturario.....		2:040\$639	2:040\$639
Segundo dito.....		1:820\$460	1:820\$460
Amanuense.....		2:550\$168	2:550\$168
Continuo.....		879\$998	879\$998
CONTABILIDADE			
1ª secção			
Contador.....		4:149\$579	4:149\$579
Primeiro Escripturario.....		2:003\$097	2:003\$097
Segundo dito.....		1:651\$479	1:651\$479
Amanuense.....		2:103\$830	2:103\$830
Praticante.....		2:142\$596	2:142\$596
2ª secção			
Guarda-livros.....		4:112\$000	4:112\$000
Segundo Escripturario.....		1:651\$998	1:651\$998
Thesoureiro.....		5:372\$023	5:372\$023
Pagador.....		983\$332	983\$332
Fiel.....		2:052\$563	2:052\$563
OFFICINA DE IMPRESSÃO			
Impressor.....		1:670\$200	1:670\$200
Ajudante.....		200\$000	200\$000
Typographos.....		1:365\$000	1:365\$000
ALMOXARIFADO			
Almoxarife.....		4:601\$084	4:601\$084
Fiel.....		908\$602	908\$602
2ª DIVISÃO			
ESTAÇÕES			
Agentes de 1ª classe.....		23:831\$203	23:831\$203
Ditos de 2ª idem.....		1:485\$095	1:485\$095
Ditos de 3ª idem.....		1:337\$541	1:337\$541
Ditos de parada.....		2:383\$039	2:383\$039
Conferentes.....		5:576\$881	5:576\$881
Fieis.....		8:272\$715	8:272\$715
Telegraphistas de 1ª classe.....		24:328\$008	24:328\$008
Ditos de 2ª idem.....		4:630\$038	4:630\$038
Praticantes.....		1:130\$914	1:130\$914
TRAFEGO			
Inspector geral.....		4:977\$358	4:977\$358
Primeiro Escripturario.....		1:908\$063	1:908\$063

	CAPITAL FEDERAL	PERNAMBUCO	TOTAL
MOVIMENTO			
Chefe.....		5:528\$527	5:528\$527
Amanuense.....		1:166\$666	1:166\$666
Praticantes.....		1:120\$000	1:120\$000
Chefes de tram de 1ª classe.....		6:656\$334	6:656\$334
Ditos de 2ª idem.....		1:335\$483	1:335\$483
Ditos de 3ª idem.....		1:774\$666	1:774\$666
LOCOMOÇÃO			
Chefe.....		3:177\$224	3:177\$224
Amanuense.....		2:864\$345	2:864\$345
TRACÇÃO			
Machinistas de 1ª classe.....		25:172\$860	25:172\$860
Ditos de 2ª idem.....		3:278\$551	3:278\$551
Ditos de 3ª idem.....		4:035\$477	4:035\$477
Foguistas.....		6:357\$263	6:357\$263
Apontador.....		320\$000	320\$000
Encarregado do deposito.....		1:200\$000	1:200\$000
OFFICINAS			
Mestre geral.....		3:816\$000	3:816\$000
Contra-mestre.....		993\$330	993\$330
Encarregado do deposito.....		1:367\$201	1:367\$201
LINHA			
Chefe.....		5:487\$999	5:487\$999
Mestres.....		8:771\$676	8:771\$676
Amanuense.....		67\$204	67\$204
Encarregado do deposito.....		510\$000	510\$000
MATERIAL			
Operarios, guardas, vigias, auxiliares etc.....		244:151\$441	244:151\$441
Expediente.....		400\$000	400\$000
Conservação.....		112:146\$360	112:146\$360
Combustivel.....		91:650\$000	91:650\$000
Transportes e frotes.....		610\$000	610\$000
Aluguel de casa.....		260\$000	260\$000
Passagens.....		40\$530	258\$100
Publicações de editaes.....	211\$870	182\$600	182\$600
Despezas miudas.....		148\$936	148\$936
3ª DIVISÃO			
CONSTRUÇÃO			
PESSOAL			
Engenheiro residente.....		6:422\$103	6:422\$103
Mestre de linha.....		2:533\$332	2:533\$332
Chefes de secção.....		1:020\$000	1:020\$000
Conductores de 1ª classe.....		2:500\$000	2:500\$000
Ditos de 2ª idem.....		701\$611	701\$611
Primeiro escripturario.....		200\$000	200\$000
Amanuense.....		489\$999	489\$999
Desenhistas.....		1:375\$900	1:375\$900
Armacenista.....		696\$774	696\$774

Continuação da tabella—Estrada de Ferro Sul de Pernambuco

	CAPITAL FEDERAL	PERNAMBUCO	TOTAL
MATERIAL			
Guardas, vigias, trabalhadores, e serventes.....		267:750\$279	267:750\$279
Objectos de expediente.....		8:343\$450	8:343\$450
Acquisição de material.....		53:411\$211	53:411\$211
Aluguel de casa.....		1:320\$000	1:320\$000
Combustivel.....		116:455\$000	116:455\$000
Frete e carretos.....		8:935\$090	8:935\$090
Conservação.....		15:362\$190	15:362\$190
Passagens.....		216\$720	216\$720
Publicação de editaes.....		36\$800	36\$800
Despezas miudas.....		1:615\$400	1:615\$400
Diversas despezas.....		27:075\$590	27:075\$590
	211\$870	1.193:564\$738	1.403:776\$608
Natureza da despesa			
	CAPITAL FEDERAL	PERNAMBUCO	TOTAL
Pessoal.....		213:440\$541	213:440\$541
Material.....	211:870	950:124\$197	950:336\$067
	211\$870	1.193:564\$738	1.403:776\$608

MINISTERIO DA INDUSTRIA, VIAÇÃO E OBRAS PUBLICAS

TABELLA N. 137

12. Estrada de Ferro Central de Pernambuco

	PERNAMBUCO
1ª DIVISÃO	
Pessoal	
ADMINISTRAÇÃO CENTRAL	
Director.....	18:153\$958
Secretario.....	4:490\$998
Primeiro escripturario.....	2:030\$000
Segundo dito.....	1:862\$441
Amanuense.....	2:181\$951
Thesoureiro.....	5:803\$726
Pagador.....	1:022\$217
Fiel.....	2:607\$840
Almoxarife.....	4:302\$216
Fiel.....	1:523\$110
Continuo.....	99:\$383
CONTABILIDADE	
1ª secção	
Contador.....	5:923\$000
Primeiro escripturario.....	2:322\$000
Segundo dito.....	2:021\$143
Amanuenses.....	2:845\$704
Praticantes.....	3:677\$009
2ª secção	
Guarda-livros.....	4:820\$000
Segundo escripturario.....	1:729\$236
Amanuense.....	693\$110
OFFICINAS DE IMPRESSÃO	
Impressor.....	1:593\$000
Ajudante.....	1:216\$666
MATERIAL	
Auxiliares, guardas, vigias, serventes, etc.....	80:204\$878
Combustivel.....	50:964\$810
Acquisição de material.....	22:614\$404
Conservação.....	7:285\$360
Despezas aeventuacs.....	61\$670
Despezas miudas.....	909\$340
2ª DIVISÃO	
Pessoal	
TRAFEGO	
Inspector geral.....	7:257\$159
Primeiro escripturario.....	2:460\$000
Amanuenses.....	2:901\$327
ESTAÇÕES	
Agente de 1ª classe.....	11:481\$010
Ditos de 2ª classe.....	7:294\$521
Ditos de 3ª classe.....	11:100\$044
Ditos de parada.....	2:585\$687
Conferentes.....	6:481\$404
Fieis.....	4:595\$369
Telegraphistas de 1ª classe.....	12:548\$296
Ditos de 2ª classe.....	6:415\$091
Praticantes.....	6:559\$941

	PERNAMBUCO
LINHA	
Chefe.....	1:500\$000
Mestre.....	6:858\$011
Amanuense.....	317\$777
Encarregado do deposito.....	327\$778
LOCOMOÇÃO	
Chefe.....	6:169\$555
Amanuense.....	418\$409
Praticante.....	154\$308
TRACÇÃO	
Machinistas de 1ª classe.....	20:674\$525
— 2ª ».....	6:809\$516
— 3ª ».....	2:347\$083
Foguistas de 1ª classe.....	5:908\$100
— 2ª ».....	5:240\$324
— 3ª ».....	3:243\$508
Encarregado do deposito.....	1:580\$000
OFFICINAS	
Mestre-geral.....	4:016\$018
Contra-mestres.....	440\$858
Apontador.....	1:130\$537
Armazenista.....	3:801\$000
Encarregado do Deposito.....	1:278\$194
Praticantes.....	51\$012
MOVIMENTO	
Chefes.....	2:200\$000
Ditos de trem de 1ª classe.....	7:818\$736
— 2ª ».....	7:779\$420
— 3ª ».....	4:707\$379
Amanuenses.....	115\$555
Encarregado do deposito.....	609\$037
Material	
Publicação de editaes.....	2:027\$000
Aluguel de casa.....	1:270\$545
Objectos de expediente.....	8:280\$310
Compra de materiaes.....	48:381\$015
Despezas miudas.....	1:097\$300
3ª DIVISÃO	
CONSTRUCÇÃO	
Pessoal	
Primeiro Engenheiro.....	7:121\$575
Chefes de secção.....	8:811\$070
Engenheiros de 2ª classe.....	305\$288
Conductores de 1ª classe.....	7:150\$280
— 2ª ».....	1:200\$000
Auxiliares de 1ª classe.....	3:364\$322
— 2ª ».....	2:516\$777
Amanuense.....	1:425\$934

	PERNAMBUCO
Material	
Guardas, vigias, serventes, etc.....	362:032\$192
Utensilios.....	10:165\$661
Despeza diversas.....	4:418\$681
Serviços medicos.....	300\$000
Passagens a empregados.....	185\$160
Conservação.....	10:369\$070
Objectos de expediente.....	25:071\$831
Combustivel.....	161:485\$939
Aluguel de casa.....	879\$827
Transporte e carretos.....	27:558\$537
Agua, asseio e despezas miudas.....	2:152\$910
	1.115:763\$944
Natureza da despeza	
Pessoal.....	287:057\$474
Material.....	827:806\$470
	1.115:763\$944

TABELLA N. 138

13. Estrada de Ferro Central da Parahyba

		PARAHYBA
PESSOAL		
ADMINISTRAÇÃO CENTRAL		
Engenheiro-chefe		8:703\$005
Secretario		2:674\$935
Pagador		3:041\$063
Almoxarife		3:904\$122
Auxiliares de 1ª classe		2:078\$321
Dito de 2ª idem		790\$674
Amanuenses		2:340\$782
Continuos		67\$935
ESCRITORIO TECNICO		
Primeiro engenheiro		4:348\$500
Chefe de secção		3:165\$064
Engenheiro de 1ª classe		2:208\$276
Dito de 2ª idem		1:007\$857
Condutores de 1ª idem		4:002\$790
Ditos de 2ª idem		160\$838
Desenhistas de 1ª idem		237\$306
Ditos de 2ª idem		342\$750
Auxiliares de 1ª idem		1:960\$818
Ditos de 2ª idem		1:236\$906
Coadjuvantes		334\$500
MATERIAL		
Mobilia, artigos e expediente		3:529\$500
Aluguel de casas		2:086\$773
Salario dos operarios e serventes		14:332\$355
Passagens, fretes e transportes		1:180\$784
Compra de materiaes		2:327\$076
Publicação de editaes		95\$500
Despezas miudas		620\$500
		63:994\$410
Natureza da despesa		
Pessoal		39:821\$802
Material		24:172\$548
		63:994\$410

TABELLA N. 139

14. Estrada de Ferro de Paulo Affonso

	CAPITAL FEDERAL	ALAGÓAS	TOTAL
PESSOAL			
Director	6:666\$660		6:666\$660
Importancia despendida		120:629\$456	120:629\$456
MATERIAL			
Importancia despendida com o custo e conservação		29:273\$806	29:273\$806
	6:666\$660	155:903\$262	162:569\$922
Natureza da despesa			
	CAPITAL FEDERAL	ALAGÓAS	TOTAL
Pessoal	6:666\$660	120:629\$456	133:296\$116
Material		29:273\$806	29:273\$806
	6:666\$660	155:903\$262	162:569\$922

16. Estrada de Ferro Central do Brazil

	CAPITAL FEDERAL	LONDRES	TOTAL
CUSTEIO			
1ª DIVISÃO			
DIRECTORIA			
Director.....	23:990\$980		23:990\$980
Representação.....	2:696\$000		2:696\$000
SECRETARIA			
Secretario.....	8:876\$710		8:876\$710
Offical.....	6:126\$656		6:126\$656
Primeiros escripturarios.....	10:133\$328		10:133\$328
Segundos ».....	8:234\$690		8:234\$690
Terceiros ».....	10:658\$500		10:658\$500
Quartos ».....	8:022\$072		8:022\$072
Arquivista.....	2:700\$000		2:700\$000
Continuos.....	3:548\$712		3:548\$712
Gratificação de trimestre.....	236\$710		236\$710
THEsourARIA			
Thesoureiro.....	8:400\$000		8:400\$000
Escrivão.....	6:480\$000		6:480\$000
Fieis.....	14:296\$563		14:296\$563
Ajudantes de fiel.....	11:590\$025		11:590\$025
» de escriptivo.....	4:200\$000		4:200\$000
Quartos escripturarios.....	4:400\$000		4:400\$000
Continuos.....	3:099\$445		3:099\$445
Praticantes.....	1:216\$000		1:216\$000
Gratificação para quebras.....	3:428\$658		3:428\$658
» de trimestre.....	939\$012		939\$012
PAGADORIA			
Pagador.....	8:502\$838		8:502\$838
Fieis.....	15:361\$327		15:361\$327
Ajudantes.....	11:699\$988		11:699\$988
Escrivão.....	5:330\$540		5:330\$540
Ajudantes.....	4:202\$375		4:202\$375
Quartos escripturarios.....	2:897\$369		2:897\$369
Continuo.....	1:980\$000		1:980\$000
Auxiliar.....	1:964\$000		1:964\$000
Gratificação para quebras.....	3:556\$413		3:556\$413
Ajuda de custo.....	7:254\$000		7:254\$000
INTENDENCIA			
Intendente.....	14:400\$000		14:400\$000
Ajudante.....	1:548\$387		1:548\$387
Auxiliar.....	819\$000		819\$000
Despachante.....	4:399\$998		4:399\$998
Continuos.....	1:800\$000		1:800\$000
ALMOXARIFADO			
Almoxarife.....	7:200\$000		7:200\$000
Escrivão.....	5:400\$000		5:400\$000
Ajudante.....	4:196\$112		4:196\$112
Fieis.....	9:900\$000		9:900\$000
Ajudantes.....	7:800\$000		7:800\$000
Terceiros escripturarios.....	10:782\$955		10:782\$955
Quartos ».....	10:958\$142		10:958\$142

Continuação da tabella — Estrada de Ferro Central do Brazil

	CAPITAL FEDERAL	LONDRES	TOTAL
CARGA E DESCARGA			
Encarregado.....	4:750\$000		4:750\$000
Ajudantes.....	5:075\$520		5:075\$520
Gratificação.....	1:417\$252		1:417\$252
Pessoal jornaleiro.....	64:468\$076		64:468\$076
Conferentes de 3ª classe.....	18:685\$196		18:685\$196
2ª Divisão			
TRAFEGO			
Sub-director (inclusive diarias).....	17:920\$000		17:920\$000
Offical.....	6:875\$443		6:875\$443
Chefes de secção.....	15:224\$728		15:224\$728
Desenhista.....	5:146\$000		5:146\$000
Primeiros escripturarios.....	20:881\$778		20:881\$778
Segundos ».....	18:603\$294		18:603\$294
Terceiros ».....	15:166\$400		15:166\$400
Quartos ».....	16:168\$545		16:168\$545
Arquivista.....	2:631\$815		2:631\$815
Continuos.....	4:377\$984		4:377\$984
Serventes.....	14:433\$047		14:433\$047
Conferentes de 2ª classe.....	1:321\$720		1:321\$720
» de 3ª ».....	35:227\$052		35:227\$052
Telegraphistas de 4ª classe.....	27:626\$788		27:626\$788
Engenheiro.....	8:603\$000		8:603\$000
Gratificações.....	1:378\$290		1:378\$290
INSPECTORIA DOS TELEGRAPHOS			
Inspectores.....	12:000\$000		12:000\$000
Sub-inspectores.....	18:500\$000		18:500\$000
Chefes de secção.....	6:120\$000		6:120\$000
Primeiro escripturario.....	4:450\$000		4:450\$000
Segundo ».....	4:200\$000		4:200\$000
Terceiro ».....	4:282\$600		4:282\$600
Quarto ».....	5:176\$628		5:176\$628
Mestre.....	6:480\$000		6:480\$000
Machinista.....	3:600\$000		3:600\$000
Armazemista.....	2:474\$999		2:474\$999
Continuo.....	1:800\$000		1:800\$000
Serventes.....	19:736\$490		19:736\$490
Officina telegraphica.....	16:022\$260		16:022\$260
Iluminação a gaz.....	7:319\$750		7:319\$750
Uzina de gaz Pintsch.....	26:713\$950		26:713\$950
Luz electrica.....	35:600\$233		35:600\$233
Guardas-do. etc.....	129:747\$149		129:747\$149
Diarias a inspectores e sub-inspectores.....	2:010\$000		2:010\$000
Gratificação.....	1:403\$672		1:403\$672
Officina typographica.....	11:944\$552		11:944\$552
Inspectorias dos 1º, 2º e 3º districtos.....	36:832\$958		36:832\$958
Sub-Inspectores.....	30:941\$934		30:941\$934
Diarias.....	5:346\$000		5:346\$000
Segundos escripturarios.....	9:415\$440		9:415\$440
Terceiros ».....	8:883\$870		8:883\$870
Quartos ».....	8:639\$594		8:639\$594
Serventes.....	4:968\$650		4:968\$650
Telegraphistas de 3ª classe.....	220\$000		220\$000
» de 4ª ».....	980\$265		980\$265
Conferentes de 1ª ».....	250\$000		250\$000
» de 3ª ».....	74\$192		74\$192
MOVIMENTO			
Condutores de 1ª classe.....	170:886\$538		170:886\$538
» de 2ª ».....	247:059\$793		247:059\$793
» de 3ª ».....	256:110\$458		256:110\$458
» de 4ª ».....	194:522\$043		194:522\$043
Bagageiros.....	203:413\$321		203:413\$321
Guarda-freios.....	1.008:549\$061		1.008:549\$061

	CAPITAL FEDERAL	LONDRES	TOTAL
ESTAÇÕES ESPECIAES			
CENTRAL			
Agente.....	6:840\$000		6:840\$000
Ajudantes.....	13:186\$082		13:186\$082
Fiel receptor.....	5:635\$502		5:635\$502
— de armazem.....	6:898\$053		6:898\$053
Ajudantes.....	5:833\$356		5:833\$356
Bilheteiros.....	34:053\$577		34:053\$577
Conferentes de 1ª classe.....	13:144\$791		13:144\$791
— de 2ª ».....	43:013\$560		43:013\$560
— de 3ª ».....	44:634\$514		44:634\$514
Telegraphistas de 1ª classe.....	36:178\$465		36:178\$465
— de 2ª ».....	16:414\$960		16:414\$960
— de 3ª ».....	48:575\$769		48:575\$769
— de 4ª ».....	15:606\$034		15:606\$034
Gratificação de 10% para quebras.....	4:078\$971		4:078\$971
» de aluguel de casas.....	3:780\$000		3:780\$000
» de trimestre.....	707\$431		707\$431
MARITIMA			
Agente.....	6:694\$981		6:694\$981
Ajudantes.....	5:163\$060		5:163\$060
Fiel receptor.....	8:911\$489		8:911\$489
— de armazem.....	7:506\$091		7:506\$091
Ajudantes.....	5:864\$751		5:864\$751
Conferentes de 1ª classe.....	27:613\$414		27:613\$414
— de 2ª ».....	59:931\$446		59:931\$446
— de 3ª ».....	25:609\$466		25:609\$466
Telegraphistas de 3ª classe.....	5:176\$880		5:176\$880
— de 4ª ».....	2:608\$970		2:608\$970
Gratificação para quebras.....	957\$852		957\$852
» de aluguel de casas.....	1:720\$000		1:720\$000
» de trimestre.....	168\$651		168\$651
S. DIOGO			
Agente.....	8:860\$705		8:860\$705
Ajudantes.....	5:188\$929		5:188\$929
Fiel receptor.....	7:857\$087		7:857\$087
— de armazem.....	7:637\$951		7:637\$951
Ajudantes.....	5:899\$568		5:899\$568
Conferentes de 1ª classe.....	20:681\$660		20:681\$660
— de 2ª ».....	52:947\$533		52:947\$533
— de 3ª ».....	9:003\$430		9:003\$430
Telegraphistas de 3ª classe.....	11:970\$573		11:970\$573
— de 4ª ».....	3:385\$994		3:385\$994
Gratificação para quebras.....	867\$377		867\$377
» de aluguel de casas.....	550\$000		550\$000
» de trimestre.....	527\$651		527\$651
NORTE			
Agente.....	7:145\$773		7:145\$773
Ajudante.....	4:803\$915		4:803\$915
Fiel receptor.....	3:016\$128		3:016\$128
— de armazem.....	7:270\$812		7:270\$812
Ajudantes.....	476\$128		476\$128
Bilheteiro.....	2:591\$804		2:591\$804
Conferentes de 2ª classe.....	13:935\$290		13:935\$290
— de 3ª ».....	5:186\$839		5:186\$839
Telegraphistas de 1ª classe.....	3:688\$709		3:688\$709
— de 2ª ».....	1:581\$934		1:581\$934
— de 3ª ».....	5:950\$617		5:950\$617
— de 4ª ».....	3:825\$608		3:825\$608
Gratificação para quebras.....	504\$508		504\$508
Serventes, guardas, feitores, trabalhadores, etc.....	1.375:497\$707		1.375:497\$707
ESTAÇÕES DIVERSAS.			
Agentes de 1ª classe.....	85:002\$285		85:002\$285
— de 2ª ».....	64:000\$959		64:000\$959
— de 3ª ».....	83:492\$230		83:492\$230
— de 4ª ».....	127:520\$004		127:520\$004
— de 5ª ».....	135:655\$781		135:655\$781
Ajudantes.....	42:347\$479		42:347\$479
Fieis de armazem.....	73:615\$931		73:615\$931
Conferentes de 1ª classe.....	651\$964		651\$964
— de 2ª ».....	167:292\$448		167:292\$448
— de 3ª ».....	169:887\$959		169:887\$959

	CAPITAL FEDERAL	LONDRES	TOTAL
Telegraphistas de 1ª classe.....	18:741\$484		18:741\$484
— de 2ª ».....	69:728\$788		69:728\$788
— de 3ª ».....	318:436\$083		318:436\$083
— de 4ª ».....	312:924\$484		312:924\$484
25% para a zona insalubre.....	19:735\$001		19:735\$001
Gratificação para aluguel de casa.....	10:960\$000		10:960\$000
Guardas-chaves, trabalhadores, serventes, etc.....	2.314:454\$788		2.314:454\$788
3ª Divisão			
CONTABILIDADE			
Sub-director.....	15:000\$000		15:000\$000
Official.....	6:300\$000		6:300\$000
Terceiro escripturario.....	3:783\$320		3:783\$320
Quarto.....	2:700\$000		2:700\$000
Continuo.....	1:924\$000		1:924\$000
Gratificação de trimestre.....	942\$173		942\$173
1ª secção			
Contador.....	8:640\$000		8:640\$000
Ajudante.....	6:156\$000		6:156\$000
Primeiros escripturarios.....	47:317\$712		47:317\$712
Segundos.....	42:204\$455		42:204\$455
Terceiros.....	45:661\$532		45:661\$532
Quartos ditos.....	61:341\$953		61:341\$953
Archivista.....	2:680\$064		2:680\$064
Inspector.....	3:600\$000		3:600\$000
Ajudantes.....	6:197\$710		6:197\$710
Continuos.....	2:023\$560		2:023\$560
Ajudas de custo.....	240\$000		240\$000
Conferentes de 3ª classe.....	60:893\$536		60:893\$536
Telegraphistas de 4ª classe.....	22:170\$755		22:170\$755
Jornaleiros (addidos).....	35:112\$129		35:112\$129
2ª secção			
Guarda-livros.....	6:991\$350		6:991\$350
Ajudantes.....	11:336\$370		11:336\$370
Primeiros escripturarios.....	11:215\$591		11:215\$591
Segundos.....	8:360\$549		8:360\$549
Terceiros.....	7:011\$578		7:011\$578
Quartos.....	5:022\$304		5:022\$304
Continuo.....	1:856\$443		1:856\$443
Gratificação de trimestre.....	3:213\$982		3:213\$982
4ª Divisão			
LOCOMOÇÃO			
Sub-director (inclusive diarias).....	19:667\$445		19:667\$445
Ajudantes idem.....	25:697\$504		25:697\$504
Chefe das officinas.....	12:169\$677		12:169\$677
— de secção.....	380\$000		380\$000
Official.....	7:216\$988		7:216\$988
Primeiros escripturarios.....	23:323\$999		23:323\$999
Segundos.....	10:874\$192		10:874\$192
Terceiros.....	17:619\$813		17:619\$813
Quartos.....	14:546\$282		14:546\$282
Desenhistas de 1ª classe.....	10:560\$000		10:560\$000
— de 2ª ».....	8:257\$860		8:257\$860
— de 3ª ».....	3:537\$791		3:537\$791
Telephonistas.....	6:441\$250		6:441\$250
Telegraphistas conferentes.....	44:967\$778		44:967\$778
Engenheiros.....	10:346\$000		10:346\$000
Professora.....	3:600\$000		3:600\$000
Continuos.....	3:600\$000		3:600\$000
Gratificação de trimestre.....	2:972\$722		2:972\$722
Encarregado do deposito.....	6:470\$000		6:470\$000
Ajudantes.....	3:580\$000		3:580\$000
Armazenista.....	4:555\$000		4:555\$000
OFFICINAS DO ENGENHO DE DENTRO			
Mestres.....	76:432\$000		76:432\$000
Ajudantes.....	23:710\$645		23:710\$645
Operarios.....	1.770:960\$578		1.770:960\$578
Gratificação de trimestre.....	1:522\$268		1:522\$268

Continuação da tabella — Estrada de Ferro Central do Brazil

	CAPITAL FEDERAL	LONDRES	TOTAL
DEPOSITOS DIVESOS			
Chefes.....	35:055\$589		35:055\$589
Ajudantes.....	12:916\$166		12:916\$166
Armazenistas.....	11:682\$727		11:682\$727
Machinistas de 1ª classe.....	215:062\$889		215:062\$889
— de 2ª ».....	190:079\$857		190:079\$857
— de 3ª ».....	117:109\$188		117:109\$188
— de 4ª ».....	73:343\$855		73:343\$855
Kilometragem.....	79:652\$000		79:652\$000
Jornaleiros.....	2.095:177\$612		2.095:177\$612
VIA PERMANENTE E EDIFICIOS			
Sub-Director (inclusive diarias).....	16:923\$776		16:923\$776
Ajudantes (idem).....	26:238\$443		26:238\$443
Official.....	6:840\$000		6:840\$000
Primeiros escripturarios.....	16:882\$770		16:882\$770
Segundos ».....	18:211\$915		18:211\$915
Terceiros ».....	17:646\$421		17:646\$421
Quartos ».....	15:882\$079		15:882\$079
Desenhistas de 1ª classe.....	8:846\$368		8:846\$368
— de 2ª ».....	13:994\$357		13:994\$357
— de 3ª ».....	10:666\$726		10:666\$726
Diarias aos mesmos.....	870\$000		870\$000
Archivistas.....	2:585\$013		2:585\$013
Continuos.....	3:604\$931		3:604\$931
Conferentes de 3ª classe.....	11:719\$999		11:719\$999
Serventes.....	4:430\$720		4:430\$720
Gratificação de trimestre.....	516\$150		516\$150
Engenheiros residentes.....	135:891\$809		135:891\$809
— praticantes e auxiliares.....	16:210\$761		16:210\$761
— do prolongamento.....	2:491\$000		2:491\$000
Mestres de linha de 1ª classe.....	55:585\$630		55:585\$630
— de 2ª ».....	75:818\$455		75:818\$455
— de 3ª ».....	63:528\$621		63:528\$621
Armazenistas de 1ª classe.....	16:697\$700		16:697\$700
— de 2ª ».....	31:703\$439		31:703\$439
Encarregados dos signaes.....	4:026\$592		4:026\$592
Jornaleiros, trabalhadores, serventes, etc.....	6.163:182\$181		6.163:182\$181
Material			
Condução de trens em geral 1ª, 60.....	1.314:932\$680		1.314:932\$680
— Norte.....	698:557\$088		698:557\$088
Reparação do material rodante 1ª, 60.....	55:192\$800		55:192\$800
Fornecimentos diversos.....	5:879\$851		5:879\$851
Impressão de cadernetas e horarios.....	13:900\$000		13:900\$000
CONSERVAÇÃO ORDINARIA E EXTRAORDINARIA			
Dormentes.....	137:217\$805		137:217\$805
Eventuaes.....	2:137\$625		2:137\$625
Compra de predios.....	14:000\$000		14:000\$000
LINHA E EDIFICIOS			
Casas para empregados.....	40:000\$000		40:000\$000
Linha e desvios, compra de terrenos.....	14:072\$000		14:072\$000
OBRAS NOVAS, MATERIAL RODANTE, AQUISIÇÃO DE MACHINAS, CARROS E SOBRESALENTES			
Compra de predios.....	102:368\$000		102:368\$000

Continuação da tabella — Estrada de Ferro Central do Brazil

	CAPITAL FEDERAL	LONDRES	TOTAL
LOCOMOÇÃO			
Fornecimento e frete de carvão e lubrificantes.....	3.378:830\$821	44:400\$000	3.423:230\$821
Despesa da 6ª divisão provisoria.....	3:901\$590		3:901\$590
Material diverso.....	4.259:378\$859		4.259:378\$859
Despesas diversas.....	450:298\$280		450:298\$280
Despesas eventuaes.....	67:925\$150		67:925\$150
	32.415:343\$679	44:400\$000	32.459:743\$679
Natureza da despesa			
	CAPITAL FEDERAL	LONDRES	TOTAL
Pessoal.....	21.856:751\$130		21.856:751\$130
Material.....	10.558:592\$549	44:400\$000	10.602:992\$549
	32.415:343\$679	44:400\$000	32.459:743\$679

TABELLA N. 141

17. Estrada de Ferro de Porto Alegre a Uruguayana

	CEARÁ	RIO GRANDE DO SUL		TOTAL
		Porto Alegre	Rio Grande	
PESSOAL				
Engenheiro-chefe.....	4:632\$487			4:632\$487
MATERIAL				
Importancia entregue ao thesoureiro, João Henrique da Oliveira Knor, para as despesas : Com a construcção.....		5:000\$000		5:000\$000
Com o trafego.....		1.941:579\$067		1.941:579\$067
Com a guarda e conservação do material.....		10:000\$000		10:000\$000
Idem idem ao pagador Thadeu Pedro Johnson para despesas a seu cargo.....			600:000\$000	600:000\$000
	4:632\$487	1.956:579\$067	600:000\$000	2.561:211\$554

Natureza da despesa

	CEARÁ	RIO GRANDE DO SUL		TOTAL
		Porto Alegre	Rio Grande	
Pessoal.....	4:632\$487			4:632\$487
Material.....		1.956:579\$067	600:000\$000	2.556:579\$067
	4:632\$487	1.956:579\$067	600:000\$000	2.561:211\$554

TABELLA N. 142

18. Obras Publicas da Capital Federal

	CAPITAL FEDERAL
Demonstração n. 1	
INSPECÇÃO GERAL	
Pessoal	
Inspector Geral.....	12:000\$000
Chefe de Divisão.....	16:728\$864
Engenheiros de districto.....	35:935\$443
Conductores technicos.....	14:282\$256
Desenhistas de 1ª classe.....	4:300\$000
— de 2ª ».....	6:000\$000
Secretario.....	6:000\$000
Contador.....	6:000\$000
Administradores de florestas.....	4:800\$000
Fiel do deposito.....	7:569\$195
Ajudante do fiel do deposito.....	4:800\$000
Arquivista.....	3:599\$499
Comprador.....	2:900\$800
Ajudante do comprador.....	1:800\$000
Primeiros escripturarios.....	3:600\$000
Segundos ».....	4:200\$000
Amanuenses.....	10:466\$470
Praticantes.....	11:021\$470
Porteiro.....	3:934\$098
Continuos.....	2:955\$520
Diarias para transporte de inspector geral, chefes de divisão engenheiros de districto e conductores technicos.....	7:999\$968
	30:135\$000
Material	
Objectos para expediente.....	6:224\$895
Aluguel do predio, onde funciona a repartição.....	12:000\$000
Serviço telephonic.....	229\$725
Eventuales.....	7:308\$186
Despesas miudas.....	985\$092
Demonstração n. 2	
CONSERVAÇÃO DAS FLORESTAS	
Pessoal	
<i>Da Floresta da Tijuca</i>	
Escriventa.....	651\$300
Feltor.....	1:794\$000
Trabalhadores.....	19:278\$000
<i>Da Floresta das Painceiras</i>	
Feltor.....	1:825\$000
Trabalhadores.....	12:072\$000
<i>Da Floresta de Jacarapaguá</i>	
Feltor.....	1:825\$000
Trabalhadores.....	12:711\$000
Material	
Para as tres florestas.....	2:954\$777
CONSERVAÇÃO DAS ESTRADAS E CAMINHOS	
<i>Conservação de estradas e caminhos da praça da Boa-Vista á Floresta da Tijuca</i>	
Trabalhadores.....	15:161\$500
<i>Dos caminhos dos aqueductos da Cariaca, Santa Theresa, Corcovado e Painceiras</i>	
Pedreiro.....	1:825\$000
Carroceiro.....	1:249\$500
Calceiteiro.....	1:580\$000
Cavouqueiro.....	3:285\$000
Feltor.....	1:228\$000
Trabalhadores.....	15:496\$500

	CAPITAL FEDERAL
Material	
Ferramentas, utensilios e forragens para animaes das carroças.....	3:707\$051
<i>Aterrado de Santa Cruz a Itaguahy</i>	
Pessoal e material para as obras de melhoramento e conservação.....	24:970\$200
Demonstração n. 3	
ABASTECIMENTO D'AGUA	
LIMPEZA DOS ENCANAMENTOS E CHAFARIZES	
Pessoal	
Guardas geraes.....	14:333\$004
Encarregados de reservatorios.....	18:712\$257
Guardas.....	125:334\$804
Material	
Utensilios e mais objectos necessarios.....	2:632\$780
Compra de terrenos em Maxambomba.....	47:000\$000
REPAROS E MELHORAMENTOS DO SERVIÇO DE DISTRIBUIÇÃO	
Pessoal	
Conductores de volantes.....	11:400\$000
Encarregados de deposito.....	11:874\$500
Estafetas.....	7:478\$072
Soldadores.....	43:508\$500
Carpinteiros.....	8:540\$000
Pedreiros.....	21:472\$500
Calceteiros.....	10:615\$000
Canteiros.....	3:650\$000
Ferreiros.....	9:005\$000
Carroceiros.....	7:418\$000
Jardineiros.....	7:514\$000
Trabalhadores.....	142:072\$875
Serviços de reparos e melhoramentos, inclusive o de reconstrução de calçamentos levantados para execução de todas as obras a cargo desta inspecção e trabalhos urgentes executados além das horas do serviço ordinario.....	160:412\$527
RESERVATORIO DO PEDREGULHO	
Pessoal	
Encarregado.....	2:400\$000
Jardineiro.....	1:460\$000
Pedreiro.....	1:855\$000
Guardas.....	2:020\$000
Trabalhadores.....	15:207\$500
Material	
Para conservação e eventuaes.....	5:111\$387
REPREZAS, AQUEDUCTOS, RESERVATORIOS E ENCANAMENTOS CONDUCTORES	
Pessoal	
Conductor geral.....	5:100\$000
— de secção.....	11:512\$000
Encarregado do deposito.....	1:820\$000
Amanuense.....	3:000\$000
Auxiliar para o deposito do encanamento.....	1:450\$000

	CAPITAL FEDERAL
Estafeta.....	1:270\$500
Servente para o armazem.....	1:277\$500
Guardas de 1ª classe.....	10:080\$000
— 2ª ".....	19:134\$500
Encarregado de linhas telephonicas.....	1:672\$000
Feitor para o serviço das florestas.....	2:190\$000
Soldadores.....	9:834\$000
Rebatedores.....	11:450\$000
Ferreiro.....	2:160\$000
Carpinteiro.....	2:430\$000
Pedreiros.....	3:984\$000
Serventes.....	4:574\$250
Trabalhadores.....	60:218\$125
Machinista para locomotiva do abastecimento.....	625\$500
Foguista idem.....	306\$000
Materiaes.....	10:094\$210
Eventuaes.....	15:307\$800
Demonstração n. 4	
DEPOSITO CENTRAL	
Pessoal	
Auxiliares de escripta.....	3:650\$000
— compras.....	1:825\$000
Trabalhadores.....	6:375\$000
Feitor.....	1:825\$000
Carroceiros.....	7:423\$500
Servente.....	1:014\$000
Material	
Remonta de animaes de carroças, ferramentas, etc.....	11:776\$990
OFFICINAS	
Apontador.....	2:020\$000
Mestre de machina e fundição.....	2:020\$000
Fundidores.....	3:902\$000
Aprendizes idem.....	1:722\$000
Forneiro.....	1:725\$000
Torneiros.....	5:824\$000
Aprendizes idem.....	708\$000
Ferreiros.....	5:852\$000
Malhadores.....	7:174\$000
Serralheiros.....	3:970\$000
Ajustadores.....	5:824\$000
Aprendizes idem.....	724\$000
Foguista.....	1:825\$000
Servantes.....	3:820\$000
Modelador.....	2:190\$000
Aprendizes idem.....	726\$000
Marceneiro.....	2:100\$000
Carpinteiros.....	11:315\$000
Aprendizes idem.....	720\$000
Material	
Pelo necessario para as mesmas officinas.....	15:063\$320
DESPESAS DIVERSAS	
Reparos de proprios nacionaes a cargo da repartição.....	1:810\$498
Serviços e obras imprevistas.....	6:531\$531
Despesas miudas, inclusive a de aluguel de carros para os empregados do Thesouro effectuarem pagamento ao pessoal da inspecção fora da cidade.....	8:172\$572
Demonstração n. 5	
ESGOTO DE AGUAS PLUVIAES	
LIMPEZA DE COLLECTORES E RALOS	
Pessoal	
Feitores.....	7:820\$000
Pedreiros.....	3:288\$500
Trabalhadores.....	20:502\$250
Calceteiro.....	1:525\$000

	CAPITAL FEDERAL
Material	
Ferramentas, utensilios, etc.....	3:637\$000
Transporte de areias e residuos.....	10:983\$000
Obras de construcção de collectores.....	22:541\$500
CONSERVAÇÃO DO CANAL DO MANGUE	
Pessoal	
Feitores.....	1:555\$000
Jardineiros.....	2:520\$875
Trabalhadores.....	12:774\$125
Material	
Para todo o serviço de conservação.....	686\$680
Demonstração n. 6	
OBRAS NOVAS	
Conclusão da rede de distribuição de pennas d'agua obrigatoria.....	184:047\$630
Registro de incendio.....	11:905\$750
Acquisição e canalisação de novos mananciaes.....	330:286\$167
ESTRADA DE FERRO DO RIO DO OURO	
ESCRITORIO CENTRAL	
Pessoal	
Guarda-livros.....	6:000\$000
Contador.....	4:800\$000
Almoxarife.....	4:800\$000
Thesoureiro.....	3:600\$000
Primeiro escripturario.....	4:200\$000
Segundos ditos.....	6:910\$317
Amanuenses.....	8:984\$750
Praticantes.....	0:466\$206
Continuo.....	1:883\$326
Serventes.....	93\$000
Material	
Objectos de escriptorio e diversos.....	2:767\$230
Despezas miudas.....	1:000\$000
TRAFEGO	
Pessoal	
Agente da Estação Central.....	3:600\$000
Agentes de 1ª classe.....	19:458\$720
— de 2ª ».....	15:822\$558
Confarante.....	1:999\$992
Telegraphistas de 1ª classe.....	12:302\$047
— de 2ª ».....	2:874\$028
Chiefs de trem de 1ª classe.....	7:937\$185
— de 2ª ».....	5:958\$332
Guarda-chaves.....	24:675\$250
— diurnos.....	1:965\$000
— nocturnos.....	2:656\$500
Bagageiros.....	9:080\$000
Guardas-freios.....	20:418\$000
Feitores.....	1:509\$000
Machinistas.....	3:588\$000
Foguistas.....	792\$750
Trabalhadores.....	14:456\$704
Compositores.....	2:004\$000
Impressores.....	2:004\$000
Estafetas.....	1:249\$500
Encarregado da officina telegraphica.....	2:338\$000
Material	
Alugueis de casas para estações, objectos de expediente, typos, tintas e diversos.....	20:349\$530

	CAPITAL FEDERAL
LOCOMOÇÃO E OFFICINAS	
Pessoal	
Mestre geral.....	4:020\$000
Machinistas de 1ª classe.....	17:430\$750
— de 2ª ».....	10:653\$000
Foguistas de 1ª classe.....	9:600\$000
— de 2ª ».....	5:393\$500
Graxeiros idem.....	4:015\$500
Ajustadores de 1ª classe.....	5:027\$750
— de 2ª ».....	5:365\$500
Ajudantes.....	4:897\$125
Aprendizes.....	2:439\$375
Torneiros de 1ª classe.....	4:939\$250
— de 2ª ».....	2:209\$000
Ferreiros de 1ª classe.....	5:444\$750
— de 2ª ».....	3:442\$500
Malhadores de 1ª classe.....	6:018\$000
— de 2ª ».....	2:394\$375
Caldeireiros.....	2:490\$250
Ajudantes.....	3:288\$050
Modelador.....	2:530\$500
Ajudante.....	1:519\$875
Fundidor.....	1:916\$250
Ajudante.....	1:710\$000
Soldador.....	2:155\$500
Aplunador.....	1:729\$250
Torneiro.....	972\$000
Mestre carpinteiro.....	2:307\$500
Carpinteiros de 1ª classe.....	8:194\$500
— de 2ª ».....	7:538\$125
Pintor.....	2:555\$000
Foguista.....	953\$750
Guarda nocturno.....	1:195\$250
Trabalhadores.....	11:080\$250
Material	
Carvão Cardiff.....	170:491\$978
Lubrificantes.....	17:303\$130
Diversos.....	21:055\$147
VIA PERMANENTE	
Pessoal	
Mestres de linha.....	8:770\$000
Feitores.....	20:324\$000
Trabalhadores.....	73:912\$750
Pedreiros.....	4:462\$500
Serventes.....	2:428\$750
Foitor das linhas telegraphicas e telephonicas.....	1:012\$500
Trabalhadores idem.....	10:205\$750
Material	
Dormentes.....	39:880\$000
Diversos.....	18:355\$106
Fios telegraphicos, isoladoras, etc.....	3:566\$000
Eventuos.....	27:261\$919
Obras novas, grandes reparações e acquisição de material rodante.....	59:379\$063
2.826:097\$657	
Natureza da despesa	
Pessoal.....	1.358:072\$058
Material.....	1.467:424\$999
2.826:097\$657	

MINISTERIO DA INDUSTRIA,
TABELLA
19. Obras federaes

	CAPITAL FEDERAL	ESPIRITO SANTO	BAHIA	ALAGÔAS	PERNAMBUCO	PARANHYBA
Maranhão						
PORTO DA CAPITAL						
GARANTIA DE JUROS Á COMPANHIA GERAL DE MELHORAMENTOS DO MARANHÃO						
Subvenção.....						
FISCALISAÇÃO DAS OBRAS CONTRACTADAS						
Pessoal.....						
Material.....						
Ceará						
AÇUDE DO QUIXADÁ						
PESSOAL						
Engenheiro chefe.....						
Ajudante de 1ª classe.....						
— de 2ª.....						
Conductor.....						
Secretario.....						
Almoxarife.....						
Escripturario-pagador.....						
Pagador.....						
Amanuense.....						
Agente na Fortaleza.....						
Auxiliares technicos.....						
DIVERSAS GRATIFICAÇÕES						
Diaria ao pessoal tecnico por serviços no Campo.....						
A um amanuense encarregado das observações meteorologicas.....						
Gratificações trimeasas.....						
PESSOAL SUBALTERNO						
Apontadores, feitores, operarios e serventes.....						
MATERIAL						
Objectos de expediente.....						
Materiaes diversos.....						
Transporte de materiaes.....						
Passagem.....	135\$000					
Porto da Fortaleza						
GARANTIA DE JUROS						
Ceará Harbour Corporation.....						

VIACÃO E OBRAS PUBLICAS
N. 143
nos Estados

	RIO GRANDE DO NORTE	CEARÁ	MARANHÃO	SANTOS	PARANAGUÁ	SANTA CATHARINA	RIO GRANDE DO SUL	LONDRES	TOTAL
			150:000\$000						150:000\$000
			9:600\$000						9:600\$000
			1:050\$000						1:050\$000
		12:000\$000							12:000\$000
		1:212\$903							1:212\$903
		4:644\$382							4:644\$382
		2:601\$987							2:601\$987
		2:070\$908							2:070\$908
		2:540\$921							2:540\$921
		2:458\$801							2:458\$801
		2:475\$324							2:475\$324
		1:216\$335							1:216\$335
		1:800\$000							1:800\$000
		1:799\$117							1:799\$117
		7:902\$000							7:902\$000
		450\$000							450\$000
		1:050\$000							1:050\$000
		50:288\$550							50:288\$550
		411\$200							411\$200
		2:175\$580							2:175\$580
		93\$500							93\$500
		135\$000							135\$000
		96.905.629							96.905.629
							141:709\$629		141:709\$629

	CAPITAL FEDERAL	ESPIRITO SANTO	BAHIA	ALAGÓAS	PERNAMBUCO	PARAHYBA
FISCALISAÇÃO DAS OBRAS						
PESSOAL						
Engenheiro fiscal.....						
MATERIAL						
Objectos de expediente.....						
Salario a trabalhadores.....						
Aluguel de um escaler.....						
Carretos.....						
Aluguel de um aparelho telephonico.....						
Passagens.....	103\$500					
Rio Grande do Norte						
PORTO DO NATAL						
PESSOAL						
Engenheiro-chefe.....	6:696\$761					
Ajudante.....						
Auxiliar tecnico.....						
Escriturario.....						
Desenhista.....						
Outros empregados.....						
MATERIAL						
Objectos de expediente.....						
Compra de moveis e utensilios.....						
Pranchões de pinho e outras madeiras.....						
Passagens a empregados.....	109\$500					
Compra de botes e jangadas.....						
Concertos feitos no escaler.....						
Acquisição de ferragens.....						
Tintas para pinturas.....						
Compra e concerto de relógios e instrumentos mathematicos.....						
Acquisição de uma bandeira.....						
Dita de cal, alcantifas, encaerados e outros objectos.....						
Palhas para construcção de casas.....						
Impressões de cadernetas e boletins.....						
Aluguel da casa onde funciona a Repartição.....						
Salario a pedreiros.....						
Água, luz e despezas miudas.....						
Parahyba						
PORTO DA PARAHYBA						
PESSOAL						
Engenheiro-chefe.....						12:000\$000
Dito ajudante.....						7:200\$000
Conductor.....						5:076\$785
Auxiliar tecnico.....						4:709\$999
Escriturario.....						3:519\$612
Almoxarife.....			80\$000			2:000\$000
Amauenses.....						4:267\$564

RIO GRANDE DO NORTE	CEARÁ	MARANHÃO	SANTOS	PARANAQUÁ	SANTA CATARINA	RIO GRANDE DO SUL	LONDRES	TOTAL
	8:629\$486							8:629\$486
	165\$700							165\$700
	160\$000							160\$000
	5\$000							5\$000
	20\$500							20\$500
	107\$000							107\$000
								103\$500
10:000\$000								16:026\$761
5:396\$769								5:396\$769
2:895\$100								2:895\$100
2:308\$734								2:308\$734
1:595\$095								1:595\$095
42:142\$125								42:142\$125
1:852\$330								1:852\$330
402\$000								402\$000
7:798\$000								7:798\$000
140\$250								140\$250
625\$000								625\$000
202\$000								202\$000
803\$120								803\$120
195\$900								195\$900
152\$000								152\$000
50\$000								50\$000
338\$920								338\$920
3:619\$800								3:619\$800
25\$800								25\$800
911\$328								911\$328
16\$000								16\$000
176\$820								176\$820
								12:000\$000
								7:200\$000
								5:076\$785
								4:709\$999
								3:519\$612
								2:000\$000
								4:267\$564

Balanco de 1897

	CAPITAL FEDERAL	ESPIRITO SANTO	BAHIA	ALAGÓAS	PERNAMBUCO	PARANHYBA
S. Paulo						
PORTO DE SANTOS						
PESSOAL						
Engenheiro-fiscal.....						
Ajudante idem.....						
Engenheiro-fiscal da dragagem.....						
Porteiro do escriptorio.....						
MATERIAL						
Aluguel de casas.....						
Passagens.....	56\$250					
Despezas diversas.....						
Paraná						
PORTO DE PARANAGUÁ						
PESSOAL						
Engenheiro-chefe.....						
— ajudante.....						
— auxiliar.....						
MATERIAL						
<i>Serviço da draga e rebocador</i>						
Mestre.....						
Patrão.....						
Marinheiros.....						
Vigias.....						
Carpinteiros.....						
Machinista.....						
Foguista.....						
Trabalhadores.....						
Serventes.....						
<i>Diversas despesas</i>						
Cadeia dragante.....						
Diversos artigos.....						
Lenha, etc.....						
Transporte de engenheiros.....						
Objectos de expediente.....						
Concerto do rebocador.....						
— do tacheometro.....						
Aluguel de casa.....						
Passagens.....	784\$360					
Santa Catharina						
PORTO DA LAGUNA						
PESSOAL						
Fiscal.....	9:600\$000					
Porto de Santa Catharina						
PESSOAL						
Engenheiro.....						
Auxiliar tecnico.....						
Auxiliar da commissão.....						

RIO GRANDE DO NORTE	CEARÁ	MARANHÃO	SANTOS	PARANAGUÁ	SANTA CATHARINA	RIO GRANDE DO SUL	LONDRES	TOTAL
			14:902\$777					14:902\$777
			6:847\$221					6:847\$221
			6:000\$000					6:000\$000
			1:825\$000					1:825\$000
			2:540\$666					2:540\$666
			187\$100					56\$250
								187\$100
				13:134\$000				13:134\$000
				5:319\$331				5:319\$331
				3:645\$000				3:645\$000
				3:012\$000				3:012\$000
				1:782\$000				1:782\$000
				5:833\$550				5:833\$550
				271\$500				271\$500
				375\$500				375\$500
				3:679\$924				3:679\$924
				3:858\$750				3:858\$750
				1:929\$750				1:929\$750
				362\$000				362\$000
				5:520\$000				5:520\$000
				9:656\$945				9:656\$945
				2:270\$550				2:270\$550
				1:214\$670				1:214\$670
				389\$600				389\$600
				479\$500				479\$500
				1:907\$140				1:907\$140
				800\$000				800\$000
								784\$360
								9:600\$000
					11:999\$988			11:999\$988
					4:799\$988			4:799\$988
					2:999\$988			2:999\$988

	CAPITAL FEDERAL	ESPIRITO SANTO	BAHIA	ALAGÓAS	PERNAMBUCO	PARAÍBYBA
MATERIAL						
Jornal ao pessoal das dragas e rebocadores..						
— ao das officinas.....						
— ao empregado na construcção das officinas e outros serviços.....						
Diaria ao Engenheiro chefe da commissão.....						
Passagens a empregados.....						
Material para construcção das officinas.....						
Diversos materiaes.....						
Pretes dos mesmos.....						
Objectos de expediente.....						
Carvão.....						
Despezas diversas.....						
Rio Grande do Sul						
BARRA E PORTO DO RIO GRANDE						
Importancia entregue ao thesoureiro da commissão Joaquim Lima Frasio.....						
	31:136\$853	2:463\$326	80\$000	10:480\$000	378:403\$886	194:351\$687

Natureza

	CAPITAL FEDERAL	ESPIRITO SANTO	BAHIA	ALAGÓAS	PERNAMBUCO	PARAÍBYBA
Pessoal.....	17:630\$093	2:463\$326	80\$000	10:080\$000	63:232\$981	30:530\$658
Material.....	13:506\$760			400\$000	345:170\$005	154:824\$020
	31:136\$853	2:463\$326	80\$000	10:480\$000	378:403\$886	194:351\$687

Obras federaes nos Estados

RIO GRANDE DO NORTE	CEARÁ	MARANHÃO	SANTOS	PARANAQUÁ	SANTA CATHARINA	RIO GRANDE DO SUL	LONDRES	TOTAL
					28:786\$800			28:786\$800
					4:545\$660			4:545\$660
					33:165\$419			33:165\$419
					431\$000			431\$000
					217\$500			217\$500
					16:100\$133			16:100\$133
					6:143\$020			6:143\$020
					200\$170			200\$170
					128\$100			128\$100
					29:934\$020			29:934\$020
					325\$860			325\$860
						907:960\$072		907:960\$072
81:714\$141	105:988\$354	100:650\$000	32:308\$764	65:450\$710	139:777\$616	907:960\$072	141:700\$629	2.342:477\$908

da despoza

RIO GRANDE DO NORTE	CEARÁ	MARANHÃO	SANTOS	PARANAQUÁ	SANTA CATHARINA	RIO GRANDE DO SUL	LONDRES	TOTAL
64:338\$183	102:840\$774	10:650\$000	29:574\$998	22:008\$334	19:799\$064			382:328\$608
17:375\$658	3:138\$180	150:000\$000	2:733\$766	43:352\$379	110:977\$682	907:960\$072	141:700\$629	1.960:149\$360
81:714\$141	105:988\$354	160:650\$000	32:308\$764	65:450\$710	139:777\$616	907:960\$072	141:700\$629	2.342:477\$908

TABELLA N. 144

20. Directoria Geral de Estatistica

		CAPITAL FEDERAL
PESSOAL		
Director.....		7:408\$334
Chefes de secção.....		23:490\$521
Primeiros officiaes.....		48:583\$761
Segundos		14:946\$563
Amanuenses.....		24:859\$030
Porteiro.....		1:981\$808
Continuos.....		5:870\$883
CORPO DE COLLABORADORES		
Chefe.....		3:590\$000
Collaboradores.....		17:736\$046
MATERIAL		
Serventes.....		1:200\$000
Aluguel de casa para o porteiro.....		720\$000
Acquisição de livros, jornaes, revistas, mobilia, etc.....		3:462\$450
Custeio da officina typographica.....		20:973\$160
Despezas eventuaes e extraordinarias.....		3:214\$839
— de recenseamento.....		40:170\$513
— miudas.....		113\$850
		197:030\$155
Natureza da despesa		
Pessoal.....		115:475\$343
Material.....		81:854\$812
		197:030\$155

TABELLA N. 145

21. Observatorio do Rio de Janeiro

		CAPITAL FEDERAL
PESSOAL		
Director.....		9:833\$320
Vice-Director.....		3:267\$199
Astronomos.....		11:475\$970
Adjuntos.....		4:750\$132
Assistentes.....		14:339\$781
Encarregado da hora.....		1:999\$992
Artista mecanico.....		792\$200
Ajudante.....		2:409\$721
Coadjuvante.....		1:800\$000
Porteiro.....		1:200\$000
Guardas-manobras.....		2:394\$004
Aprendizes.....		35\$896
Serventes.....		32\$964
MATERIAL		
Publicações, comprehendendo textos, gravuras, estampas, encadernações, trabalhos de copias e de traducção, assignatura de jornaes e revistas scientificas, sellos para a correspondencia internacional e telegrammas.....		9:178\$600
Compra e concertos de instrumentos, sua collocação e conservação, productos chimicos para espectroscopia, etc. e experiencias indispensaveis, despezas com os trabalhos geodesicos e transporte de material.....		20:400\$023
Expediente, despezas miudas, luz, eventuaes e extraordinarios.....		9:020\$844
		93:849\$745
Natureza da despesa		
Pessoal.....		54:650\$188
Material.....		39:199\$557
		93:849\$745

TABELLA N. 146

22. Eventuaes

	CAPITAL FEDERAL	CBARÁ	LONDRES	TOTAL
Gratificações por substituições e interinidades.....	7:150\$588	805\$330		8:021\$922
— por serviços extraordinarios.....	19:720\$000			19:720\$000
— por serviços fóra da hora do expediente.....	3:234\$196			3:204\$105
Ordenados a um Director Geral de Contabilidade do Ministerio da Industria, Viação e Obras Publicas por ter sido absolvido em um processo por crime de injurias escriptas.....	3:854\$838			3:854\$838
Restauração de retratos a oleo.....	600\$000			600\$000
— de um grande mappa do Brazil.....	2:000\$000			2:000\$000
Acquisição do fasciculo da —Flora Brasileira—.....	700\$000			700\$000
— da livros.....	475\$000			475\$000
Retratos para a Secretaria.....	600\$000			600\$000
Publicações.....	4:013\$000			4:013\$000
Passagens.....	3:051\$880			3:051\$880
Concertos de moveis.....	240\$000			240\$000
Utensils para a Secretaria da Industria, Viação e Obras Publicas.....	180\$000			180\$000
Bandeiras nacionaes.....	210\$000			210\$000
Serviço telephonic no gabinete e residencia do Ministro e residencia do Secretario.....	601\$500			601\$500
Telegrammas.....			892\$815	892\$815
Congresso Internacional dos caminhos de ferro.....			352\$889	352\$889
Custo de uma obra sobre Botanica.....			22\$778	22\$778
Porcentagem aos agentes financeiros em Londres.....			4:847\$438	4:847\$438
	48:010\$550	805\$330	6:035\$920	55:540\$815

TABELLA N. 147

Iluminação Publica

	CAPITAL FEDERAL
ILLUMINAÇÃO	
Das ruas e praças.....	842:984\$018
INSPECTORIA GERAL DE ILLUMINAÇÃO	
Pessoal	
Inspector geral.....	9:900\$996
Ajudante.....	7:200\$000
Sub-ajudante.....	5:600\$288
Conductor.....	4:800\$000
Secretario.....	4:499\$994
Amanuense.....	3:600\$000
Contador.....	4:806\$000
Fiscaes.....	27:300\$000
Continuo.....	1:400\$000
Serventes.....	1:005\$000
Material	
Aluguel de casa.....	6:000\$000
Expediente, livros, jornaes e despezas miudas.....	1:377\$500
Conservação e aquisição de apparatus e eventuaes.....	1:377\$190
	922:124\$052
Natureza da despeza	
Pessoal.....	70:385\$276
Material.....	851:738\$774
	922:124\$052

TABELLA N. 148

Esgoto da Capital Federal

	CAPITAL FEDERAL
Repartição fiscal do Governo junto á Companhia Rio de Janeiro City Improvements	
PESSOAL	
Engenheiro-fiscal.....	9:000\$906
Ajudantes.....	21:600\$000
Auxiliares.....	10:800\$000
Amanuenses.....	3:600\$000
Serventes.....	1:095\$000
MATERIAL	
Taxas de esgoto.....	2.333:140\$788
Apparelhos de lavagem.....	50:440\$500
Ventiladores.....	70:850\$500
Custeio e conservação de galerias.....	24:000\$000
Aluguel de casa.....	3:122\$580
Objectos de escriptorio e despesas miudas.....	732\$900
	2.538:397\$264
Natureza da despesa	
Pessoal.....	47:004\$996
Material.....	2.491:302\$268
	2.538:397\$264

TABELLA N. 149

Despezas pagas e não escripturadas em exercicios anteriores

	EXERCICIOS	CAPITAL FEDERAL	BAHIA	PERNAMBUCO	RIO GRANDE DO NORTE	MARANHÃO	AMAZONAS	MINAS GERAES	TOTAL
Correio Geral									
PESSOAL									
Agentes.....	1896	25\$820	120\$350			40\$000	232\$820	1:975\$000	2:102\$990
MATERIAL									
Condução de malas por estafetas.....									
Diversas despesas.....	1800			23\$233				713\$320	713\$320
Telegraphos									
PESSOAL									
LINHAS									
Inspectores de 1ª classe.....	1893	500\$000							500\$000
— de 3ª >	>	1:019\$800							1:019\$800
Poltores.....	>	540\$000							540\$000
ESTAÇÕES									
Telegraphistas de 3ª classe.....	>	376\$500							376\$500
— de 4ª >	>	166\$000							166\$000
Estafetas de 3ª classe.....	>	93\$000							93\$000
MATERIAL									
CONSERVAÇÃO DAS LINHAS									
Gratificações e ajudas de custo.....	>	180\$000							180\$000
CUSTEIO DAS ESTAÇÕES									
Pretes e condução de material.....	>	5\$000							5\$000
Transporte do pessoal.....	>	230\$000							230\$000
ALMOXARIFADO									
Expediente e acondicionamento do material.....	>	516\$300							516\$300
CONSTRUÇÕES									
ESTABELECIMENTO DE NOVAS LINHAS									
Linha de S. João Baptista.....	>	2:500\$000							2:500\$000
— de Januaria a Carinhanha.....	>	25:507\$445							25:507\$445
OBRAS FEDERADAS NOS ESTADOS									
MATERIAL									
Aquisição de objectos de expediente para a Repartição do Melhoramento do Porto do Natal.....	>				150\$000				150\$000
		31:600\$307	120\$350	23\$233	150\$000	40\$000	232\$820	2:088\$320	33:135\$350

TABELLA N. 150

Decretos ns. 2232 de 10 de Fevereiro, 2267 de 23 de Abril, 2317 de 23 de Julho e 2372 de 28 de Outubro de 1896

Introdução e transporte de immigrants

	LONDRES
Vistos em passaportes pelo consul em Genova.....	526\$555

TABELLA N. 151

Decreto n. 2384 de 16 de Agosto de 1897

Credito especial para pagamento dos vencimentos dos empregados da extincta Agencia Official de Colonização, addidos á secretaria de Estado do Ministerio da Industria, Viação e Obras Publicas

	CAPITAL FEDERAL	BANCA	TOTAL
Chefe de secção.....	8:00\$425	3:00\$000	11:00\$425
Official.....	7:891\$273		7:891\$273
Continuo.....	1:500\$000		1:500\$000
	18:385\$698	3:000\$000	21:385\$698

TABELLA N. 152

Decreto n. 2506 de 1 de Maio de 1897

Credito extraordinario para occorrer ao pagamento de indemnisação por lucros, cessantes nos contractos rescindidos do debito do Governo para com os empreiteiros e da liquidação de todos os serviços relativos a obras suspensas

	CAPITAL FEDERAL
Indemnisação feita.....	2.553:714\$580

TABELLA N. 153

Decreto n. 2731 de 9 de Dezembro de 1897

Credito extraordinario para liquidação de contas com a installação de colonos polacos, e outras despesas

	CAPITAL FEDERAL	LONDRES	TOTAL
Indemnisação á Companhia Estrada de Ferro Rio Bonito a Cabo Frio.....	600:000\$000		600:000\$000
Premio á Companhia de Navegação <i>Nord deutscher Lloyd</i> pelo transporte de immigrants em seus vapores.....	134:064\$180		134:064\$180
Salario aos empregados da Colonia — Prudentopolis.....	158:201\$477		158:201\$477
Pago a Gellatly, Montrey, Sund, fretamento do vapor <i>Stanley</i>		10:517\$075	10:517\$075
	892:265\$657	10:517\$075	902:782\$732

TABELLA N. 154

Decreto n. 2809 de 31 de Janeiro de 1898

Credito extraordinario

	CAPITAL FEDERAL
Vencimentos a um 2º official da Administração dos Correios reintegrado.....	13:985\$000
	13:985\$000

MINISTERIO DA FAZENDA

Balanço de 1897

MINISTERIO DA FAZENDA

TABELLA N. 155

1. Juros, amortização e mais despesas da divida externa

	LONDRES			TOTAL
	Juros	Amortização	Commissões e corretagens	
Emprestimo de 1883.....	1.830:026\$667			1.830:026\$667
— 1888.....	2.646:400\$000	850:946\$667		3.497:346\$667
— 1889.....	7.301:800\$000	633:000\$000	110:833\$408	110:833\$408
— 1895.....	3.340:631\$110	330:755\$556		7.934:800\$000
				3.671:386\$666
	15.118:857\$777	1.814:702\$223	110:833\$408	17.044:393\$408

MINISTERIO

TABELLA

2. Juros, amortização e mais despesas dos

	CAPITAL FEDERAL	BAHIA — Delegacia
JUROS		
Do emprestimo de 1868.....	702:495\$000	7:084\$999
— — — 1879.....	66:397\$500	
— — — 1889.....	709:725\$150	
AMORTIZAÇÃO		
Do emprestimo de 1868.....	197:500\$000	
Commissão aos Agentes financeiros.....		
	1.736:117\$650	7:684\$999

DA FAZENDA

N. 156

emprestimos nacionaes de 1868, 1879 e 1889

PERNAMBUCO	MARANHÃO	PARÁ — Delegacia	S. PAULO — Alfandega	PORTO ALEGRE	LONDRES	TOTAL
2:745\$000	258\$750	61:918\$557	740\$000	8:442\$275		702:495\$000
					1.034:403\$367	84:789\$581
					108:260\$000	1.100:800\$867
						877:985\$150
						197:500\$000
					5:713\$404	5:713\$404
2:745\$000	258\$750	61:918\$557	740\$000	8:442\$275	1.148:376\$771	2.969:284\$002

TABELLA

3. Juros, amortização e mais

	CAPITAL FEDERAL	ESPIRITO SANTO	BAHIA — Delegacia	SERGIPE	MACIÓ	PERNAMBUCO	PARAÍTYBA	BIO GRANDE DO NORTE	OKARÁ
Pagamentos realizados.....	20.908:856\$648	24:296\$500	950:330\$000	87:321\$000	47:430\$287	311:880\$390	2:345\$000	450\$000	162:914\$950

N. 157

despesas da divida interna fundada

PIAUIY	MARANHÃO	PARÁ	S. PAULO — Delegacia	PARANÁ	SANTA CATHARINA	PORTO ALEGRE	MINAS GERAES	GOYAZ	MATTO GROSSO	TOTAL
15:420\$000	120:589\$220	122:475\$000	244:055\$075	1:620\$000	23:475\$000	140:301\$500	76:211\$120	4:900\$000	71:623\$000	24.361:612\$000

MINISTERIO DA FAZENDA

TABELLA N. 158

4. Pensionistas

	CAPITAL FEDERAL	RIO DE JANEIRO	ESPIRITO SANTO	BAHIA Delegacia	SERGIPE	ALAGOAS		PERNAMBUCO	PARAIBA	RIO GRANDE DO NORTE	CEARA	PIAUHY		MARANHÃO	PARÁ Delegacia	AMAZONAS	S. PAULO		PARANÁ		SANTA CATARINA	RIO GRANDE DO SUL			MINAS GERAES	GOYAZ	MATTO GROSSO		LONDRES	TOTAL	
						Maceió	Penedo					Delegacia	Alfandega				Delegacia	Santos	Delegacia	Alfandega		Porto Alegre	Rio Grande	Uruguayana			Delegacia	Alfandega			LONDRES
Pensões.....	358:257\$813	182\$500	1:002\$500	68:821\$535	10:101\$755	4:795\$177	633\$200	40:921\$868	14:320\$010	6:051\$01	14:050\$554	4:814\$867	6:820\$380	3:143\$572	4:551\$391	20:014\$186	432\$000	3:018\$850	671\$920	12:097\$908	78:865\$931	15:418\$000	413\$500	35:910\$285	2:780\$000	94\$600	600\$000	600\$000	700:054\$743	
Meio soldo.....	933:974\$321	3:583\$100	63:993\$319	6:947\$456	8:792\$522	72:733\$117	10:537\$272	6:833\$500	19:871\$135	3:527\$286	20:100\$010	25:916\$333	7:202\$322	22:710\$320	2:130\$900	10:205\$436	401\$600	30:433\$957	1:0:692\$204	40:292\$404	9:306\$700	11:417\$076	18:603\$319	30:320\$359	12:119\$720	606\$000	1:270:000\$350	
Tenças.....	96\$750	96\$750
Montepio da Marinha.....	8:801\$244	1:053\$332	399\$000	1:140\$000	1:776\$992	3:130\$000	9:444\$936	12:712\$772	3\$000	43:700\$804
Montepio Militar.....	547:37 \$335	1:040\$000	3:93\$210	11:084\$510	5:322\$439	1:350\$000	19:808\$632	11:028\$300	58:169\$875	9:386\$774	6:058\$100	2:610\$000	10:306\$516	4:570\$000	705:920\$004	
Montepio dos Empregados Publicos.....	831:598\$703	0:011\$336	127:132\$303	16:220\$170	30:208\$184	5:842\$340	87:453\$157	26:143\$101	12:484\$917	30:308\$307	4:501\$011	2:352\$038	28:593\$115	27:231\$720	10:016\$804	35:481\$855	5:784\$990	15:021\$033	2:234\$117	13:370\$867	44:400\$747	10:270\$220	1:221\$988	4:158\$211	6:561\$102	1:966\$302	1:412:100\$030	
Despeza de funeral ou luto.....	20:423\$000	2:080\$000	1:000\$000	1:200\$000	500\$000	400\$000	27:303\$000
	2.397:296\$342	182\$500	17:012\$396	265:027\$177	33:314\$381	51:733\$393	6:481\$340	223:287\$327	51:320\$476	23:371\$771	78:605\$867	11:683\$460	3:402\$008	58:447\$013	70:690\$340	21:831\$577	22:373\$918	10:235\$962	22:548\$319	4:311\$937	71:170\$036	372:000\$936	94:279\$770	17:256\$288	47:333\$913	28:199\$057	60:403\$170	19:289\$712	2:000\$000	4.169:831\$285	

	CAPITAL FEDERAL	ESPIRITO SANTO	BAHIA Delegacia	SERGIPE	ALAGOAS	PERNAMBUCO	PARAIBA	RIO GRANDE DO NORTE	CEARA	PIAUHY		MARANHÃO	PARÁ Delegacia	AMAZONAS	S. PAULO		PARANÁ		SANTA CATARINA	RIO GRANDE DO SUL			MINAS GERAES	GOYAZ	MATTO GROSSO		TOTAL	
										Delegacia	Alfandega				Alfandega	Santos	Delegacia	Alfandega		Porto Alegre	Rio Grande	Urugayana			Delegacia	Alfandega		
Ministerio da Justiça e Negocios Interiores																												
SECRETARIA DE ESTADO																												
Directores gerais.....	30:000000																											30:000000
— de Secção.....	1:828800																											1:828800
Sub-Directores.....	0:412844																											0:412844
Chieffes de Secção.....	6:701819																											6:701819
Officiaes.....	44:237909																											44:237909
Amanuenses.....	3:438572																											3:438572
Porteiros.....	1:003911																											1:003911
Ajudantes.....	818804																											818804
Continuos.....	1:200000																											1:200000
Corretos.....																												
SECRETARIA DO SENADO																												
Director.....	6:000000																											6:000000
Official.....	3:790000																											3:790000
SECRETARIA DA CAMARA DOS DEPUTADOS																												
Director.....	6:000000																											6:000000
Official.....	13:790000																											13:790000
ESTADOS CONFEDERADOS																												
Secretario.....															1:808000													1:808000
JUSTIÇA FEDERAL																												
SUPREMO TRIBUNAL																												
Ministros.....	239:583535		12:300000													3:445000												315:028535
Official da Secretaria.....	3:232500																											3:232500
Juiz Seccional do Amazonas.....																												7:330000
Juiz Seccional.....																												9:000000
CÔRTE DE APPELLAÇÃO																												
Juiz.....	23:711000		4:500000																									28:211000
Amanuenses.....	2:711000																											2:711000
TRIBUNAL CIVIL E CRIMINAL																												
Juiz.....	6:087000																											6:087000
RELAÇÕES																												
Desembargadores.....	47:180000		92:223000			03:530000			15:990000			42:000000	6:000000		33:000000		6:000000				9:000000	0:000000				15:000000	6:000000	873:637000
— da Bahia.....			0:000000																									0:000000
— de Pernambuco.....																												0:000000
— do Maranhão.....							3:018000																					3:018000
— de Goyaz.....							4:010000																					4:010000
— do Rio de Janeiro.....																												0:000000
Secretarios.....			480000				1:188000																					1:668000
Porteiros.....																												0:000000
JUSTIÇA DE 1ª INSTANCIA																												
Juiz de direito.....	33:211000		18:013000	8:753000	5:000000	17:270000	13:087000	15:357000	24:497000	2:400000		17:880000	2:335000		15:033000													100:068000
POLICIA																												
Secretarios.....	3:043000						1:100000																					4:143000
Principaes Officiaes.....	3:731000																											7:774000
Officiaes.....	3:038000																											6:076000
Escriturarios.....	1:800000						1:000000																					2:800000
Amanuenses.....	215000																											215000
Porteiro.....	250000																											250000
Continuos.....	427000																											427000
Capitão reformado.....			570000																									570000
CASA DE CONRECÇÃO																												
Director.....	2:100000																											2:100000
Amanuense.....	0:000000																											0:000000

Continuação da tabella — Aposentados

	CAPITAL FEDERAL	ESPIRITO SANTO	BAHIA Delegacia	SERGIPE	ALAGOAS	PERNAMBUCO	PARAHYBA	RIO GRANDE DO NORTE	CEARÁ	PARANÁ		MARANHÃO	PARÁ Delegacia	AMAZONAS	S. PAULO		RIO GRANDE DO SUL			SANTA CATARINA	MINAS GERAIS	GOYAZ	MATTO GROSSO		TOTAL	
										Delegacia	Alfandega				Alfandega	Santos	Delegacia	Alfandega	P. rio Alegre				Rio Grande	Uruguayana		Delegacia
JUNTA COMMERCIAL																										
Secretario da de Pernambuco.....	3:006000																									3:006000
Porteiro.....						1:398092																				1:398092
INSPECTORIA DE SAUDE DOS PORTOS																										
Inspector.....						1:833090																				1:833090
Chefe da secretaria da Assistencia medico-legal.....	3:000000																									3:000000
ARCHIVO PUBLICO																										
Continuo.....	803016																									803016
FACULDADES DE DIREITO																										
Lentes.....						18:058058									10:138020											37:196078
Idem do Curso Annexo.....	10:738090					2:400000									3:051010											2:400000
Professores.....						1:071850																				1:071850
Secretarios.....						2:400000																				2:400000
Officiaes.....																										
FACULDADES DE MEDICINA																										
Director.....	5:798000																									5:798000
Professor.....	177071																									177071
Lentes.....	32:323005		20:594058																							52:917063
Dito da da Bahia.....			4:800000																							4:800000
Secretario.....			3:100000																							3:100000
Sub-secretario.....			4:500000																							4:500000
Conservadores.....			550000																							550000
Porteiros.....			820042																							820042
Contínuos.....																										
Bedeis.....																										
ESCOLA POLYTECHNICA																										
Lentes.....	13:100040																									13:100040
Professores.....	3:200000																									3:200000
Conservadores.....	1:118094																									1:118094
GYMNASIO NACIONAL																										
Reitor.....	3:300000																									3:300000
Lentes.....	33:831041		3:332050													1:800000										35:633091
ESCOLA NACIONAL DE BELLAS ARTES																										
Director.....	4:800000																									4:800000
Professores.....	11:400000																									11:400000
Porteiro.....	1:210000																									1:210000
INSTITUTO BENJAMIN CONSTANT																										
Director.....	3:021000																									3:021000
Professores.....	3:880000																									3:880000
Escripturario.....	1:000000																									1:000000
Inspectores de alumnos.....	1680100																									1680100
BIBLIOTHECA NACIONAL																										
Chefe de secao.....	2:447028																									2:447028
Bibliotecario.....	1:603070																									1:603070
MUSEU NACIONAL																										
Director de Seção.....	350000																									350000
Preparador.....	133033																									133033
ESCOLA NORMAL																										
Professores.....	6:990094																									6:990094
INSPECTORIA DA INSTRUÇÃO PUBLICA																										
Secretarios.....	5:938040																									5:938040
Professores primarios.....	31:030016																									31:030016
SEMINARIOS EPISCOPAES																										
Lentes.....																										1:900002

Alfandega	TOTAL	CAPITAL FEDERAL	ESPÍRITO SANTO	BAHIA — Delegacia	SERGIPE	ALAGOAS	PERNAMBUCO	PARANÁ	RIO GRANDE DO NORTE	CEARÁ	PIAUHY		MARANHÃO	PARÁ — Delegacia	AMAZONAS	S. PAULO		PARANÁ		SANTA CATARINA	RIO GRANDE DO SUL			MINAS GERAES	GOYAZ	MATTO GROSSO		TOTAL
											Delegacia	Alfandega				Alfandegas	Santos	Delegacia	Alfandega		Porto Alegre	Rio Grande	Uruguayana			Delegacia	Alfandega	
Ministerio do Exterior																												
SECRETARIA DE ESTADO																												
Diretores de Secção.....																												
Correio.....																												
LEGAÇÕES E CONSULADOS																												
Ministros e Enviados.....																												
Secretarios de Legação.....																												
Consules.....																												
Ministerio da Marinha																												
SECRETARIA DE ESTADO																												
Diretores Gerais.....																												
— de Secção.....																												
Primeiros Officiaes.....																												
Segundos.....																												
Archivista.....																												
Porteiro.....																												
Correio.....																												
QUARTEL-GENERAL																												
Amanuenses.....																												
Archivista.....																												
CONSELHO NAVAL																												
Membros do Conselho.....																												
Correio.....																												
FORÇA NAVAL																												
Praticos.....																												
CONTADORIA																												
Contador.....																												
Chefes de Secção.....																												
Primeiros Escripturarios.....																												
Segundos.....																												
Terceiros.....																												
Archivista.....																												
Pagador.....																												
Fiz.....																												
ESCOLA NAVAL																												
Secretario.....																												
Professores.....																												
Continuo.....																												
ESCOLA DE MARINHA																												
Leites.....																												
Oppositor.....																												
Official archivista.....																												
INTENDENCIA E ACCESSORIOS																												
Secretario.....																												
Amanuenses.....																												
Porteiro.....																												
HOSPITAES																												
Capellães.....																												
Enfermeiros.....																												
Enfermeiro-mór.....																												
Enfermeiro.....																												

	CAPITAL FEDERAL	ESPIRITO SANTO	BAHIA — Delegacia	SERGIPE	ALAGOAS	PERNAMBUCO	PARAIBYBA	RIO GRANDE DO NORTE	CEARÁ	PIAUHY		MARANHÃO	PARÁ — Delegacia	AMAZONAS	S. PAULO		PARANÁ		SANTA CATHARINA	RIO GRANDE DO SUL			MINAS GERAES	GOYAZ	MATTO GROSSO		TOTAL
										Delegacia	Alfandega				Alfandegas	Santos	Delegacia	Alfandega		Porto Alegre	Rio Grande	Uruguayana			Delegacia	Alfandega	
ARSENIAES																											
Director das construcções.....	4:000.000																										4:000.000
Secretario.....			672.210																								672.210
Official.....	1:800.000																										1:800.000
Professores de primeiras lettras.....	708.338		633.802																								708.338
Almoxarife.....			613.290			1:878.830																					613.290
Desenhista.....	1:221.302		693.830																								1:221.302
Escrivão.....			303.931																								303.931
Apostadores.....																											
Porteiro.....	1:206.228					60.300																					1:206.228
Patro-môr.....	1:599.338		624.312										1:200.000														1:599.338
Mestre de officio.....	77.127																										77.127
Contra-mestre idem.....	1:453.213																										1:453.213
Guarda.....	236.304																										236.304
CORPO DE FAZENDA																											
Amanuense.....	607.800																										607.800
Ministerio da Guerra																											
SECRETARIA DE ESTADO																											
Chefe de Secção.....	10:700.000																										10:700.000
1.ºs Officiaes.....	2:015.738																										2:015.738
2.ºs Ditos.....	4:500.000																										4:500.000
REPARTIÇÃO DO QUARTEL-MESTRE GENERAL																											
Escrepturarios.....	4:172.592																										4:172.592
REPARTIÇÃO ANNEXA																											
Chefe de Secção.....	2:750.000																										2:750.000
PAGADORIA DAS TROPAS																											
Porteiro.....	1:010.332																										1:010.332
CONTADORIA DA GUERRA																											
Primeiros Officiaes.....	6:115.555																										6:115.555
CORPO MEDICO																											
Archivista.....	1:800.000																										1:800.000
HOSPITAES																											
Almoxarifes.....	1:170.752																										1:170.752
Archivistas.....	1:200.000																										1:200.000
Ajudante de porteiro.....	473.000																										473.000
INSTRUÇÃO MILITAR																											
Leite da Escola Superior.....	4:000.000																										4:000.000
— Militar.....	4:033.812																										4:033.812
Professor.....	1:773.300																										1:773.300
COMPANHIAS MILITARES																											
Professor de primeiras lettras.....						1:005.036																					1:005.036
Mestre de musica.....						708.332																					708.332
Mostras.....																											
Ajudante de pedagogico.....																											
INTENDENCIA																											
Secretario.....	1:032.748																										1:032.748
Escrivão.....	235.101																										235.101
Despachante.....	2:205.714																										2:205.714
Fiel.....	778.303																										778.303
ARSENIAES																											
Almoxarife.....													178.703														178.703
Escrivão.....													1:321.302														1:321.302
Apostador.....			361.844																								361.844
Coadjuvante.....			178.148																								178.148
Balan. o. 1807—pag. 254—5																											

LO

Santos

1:182,650

20:013,770

LO

Santos

1:800,000

20:213,770

20:013,770

	CAPITAL FEDERAL	ESPIRITO SANTO	BAHIA	SICILIA
Segundo escripturario da do Pará.....			1:000,000	
Dito da do Rio de Janeiro.....			200,000	
Terceros escripturarios.....	6:300,000		200,000	
Dito da do Pará.....			170,000	
Thesoureiro.....	7:514,000			
Guarda-mór de Santos.....				
Administradores de Capatazes.....	3:807,571			
Ajudante idem.....	3:597,544			
Officias de desonra.....	4:589,310		1:838,000	
Fleis de armazem.....	9:076,210			
Partidos.....	2:400,000			
Ajudantes.....	1:233,000			
Continuos.....	97,800		600,000	
Commandantes de guardas.....	1:066,900		2:100,000	
Segundos ditos.....	1:581,840			
Sargentos.....	3:008,848		900,000	
Guardas.....	11:080,000		800,000	
Pairos e Penaldos.....				
Agente de tropa.....	1:236,000			
CASA DA MOEDA				
Director.....	7:800,000			
Segundo escripturario.....	525,000			
Gravador.....	1:500,000			
Chefe do laboratorio.....	3:470,000			
Dito da officina lithographica.....	350,000			
IMPICIENSA NACIONAL				
Administrador.....	3:827,100			
Ajudante.....	85,721			
Escripcurario.....	4:000,000			
Thesoureiro.....	1:248,324			
Porteiro.....	1:212,000			
ADMINISTRAÇÃO DIAMANTINA				
Secretario.....			500,000	
	1,832,804,920	10,240,000	201,272,000	21,12

	CAPITAL FEDERAL	ESPIRITO SANTO	BAHIA	SICILIA
Ministerio da Justica e Negocios Interiores.....	837,347,340	615,000	180,779,914	15
— do Exterior.....	435,000,000			
— da Marinha.....	42,000,000		5,000,000	
— da Guerra.....	33,000,000		3,000,000	
— da Industria, Viacao e Obras Publicas.....	311,707,340	4,000,000	22,000,000	7
— da Fazenda.....	441,200,000	4,000,000	50,000,000	
	1,832,804,920	10,240,000	201,272,000	21

TABELLA N. 160

THESOIRO FEDERAL

MINISTERIO
TABELLA
6. Thesouro

	CAPITAL FEDERAL	ESPIRITO SANTO	BAHIA — Delegacia	SERGIPE	ALAGOAS
PESSOAL					
Ministro da Fazenda.....	36:000\$000				
Directores.....	35:085\$517				
Sub-directores.....	31:998\$885		2:400\$000		
Officias do Contencioso.....	6:954\$000				
Primeiros Escripturarios.....	155:750\$935	20\$000	6:424\$000		198\$990
Segundos ».....	110:465\$178		1:800\$000		
Terceros ».....	70:520\$127		5:212\$000	820\$000	
Quartos ».....	31:476\$457		800\$000		930\$775
Thesoureiro.....	12:000\$000				
Fieis.....	12:384\$192				
Pais.....	6:999\$998				
Pagador.....	16:004\$883				
Fieis.....	4:800\$000				
Cartorio.....	2:400\$000				
Ajudante.....	4:800\$000				
Porteiro.....	2:400\$000		5:000\$000		
Ajudante.....	31:754\$346				
Continuos.....	8:000\$968				
Correios.....					
GABINETE DO MINISTRO					
Official de gabinete.....	4:800\$000				
Auxiliares.....	3:000\$000				
DELEGACIA DO THESOURO EM LONDRES					
Delegado.....					
Escripturarios.....					
GRATIFICACOES					
Aos empregados da Thesouraria.....	3:033\$304				
— da Pagadoria.....	5:895\$886				
Ao auxiliar da Directoria da Contabilidade e ao das Rendas Publicas.....	3:435\$456				
MATERIAL					
Expediente: livros em branco, papel, pennas, aquisiçao de livros e jornaes, etc.....	32:763\$040				
Móveis: compra e concertos.....	4:934\$000				
Salarios a serventes.....	14:380\$925				
Publicações do relatório, orçamento, balanco, synopse, editaes, etc.....	15:053\$500				
Aluguel da casa do porteiro.....	1:200\$000				
Material da delegacia em Londres.....					
(Serviço telegraphico, telephonic e postal.....)	230\$420				
Iluminação da guarda em dias de festa nacional e respectiva despeza.....	180\$000				
Despezas diversas	12:713\$100				
Despezas a cargo do porteiro.....	400\$000				
Carros para pagamento da repartições longiquas.....					
Alimento aos empregados que sahem da cidade nesse serviço.....	1:395\$000				
Caixas, caixotes de madeira e zinco e carroças para transporte de numerario, etc.....	4:130\$100				
	688:500\$635	20\$000	17:176\$000	820\$000	1:130\$774
Natureza					
	CAPITAL FEDERAL	ESPIRITO SANTO	BAHIA — Delegacia	SERGIPE	ALAGOAS
Pessoal.....	601:095\$730	20\$000	17:176\$000	820\$000	1:130\$774
Material.....	87:404\$875				
	688:500\$635	20\$000	17:176\$000	820\$000	1:130\$774

DA FAZENDA
N. 160
Federal

PERNAMBUCO	RIO GRANDE DO NORTE	CEARÁ	MARANHÃO	PARANÁ		SANTA CATHARINA	RIO GRANDE DO SUL	MATTO GROSSO — Delegacia	LONDRES	TOTAL	
				Delegacia	Alfandega						
										36:000\$000	
										35:085\$517	
		600\$000								34:588\$365	
7:044\$901							4:428\$000			41:382\$000	
1:030\$000	2:883\$225		125\$000	800\$000				320\$000	4:800\$000	147:385\$178	
		5:188\$985			71\$110	279\$507			3:600\$000	84:000\$352	
										34:115\$291	
										12:000\$000	
										12:384\$192	
										6:999\$998	
										16:004\$883	
										4:800\$000	
										2:400\$000	
		2:10\$000								4:800\$000	
										3:000\$000	
										31:754\$346	
										8:000\$968	
										4:800\$000	
										3:000\$000	
									6:000\$000	6:000\$000	
									6:000\$000	6:000\$000	
										3:033\$304	
										5:895\$886	
										3:435\$456	
										32:763\$040	
										4:934\$000	
										14:380\$925	
										15:053\$500	
										1:200\$000	
									5:000\$250	5:000\$256	
										230\$420	
										180\$000	
										12:713\$100	
										400\$000	
										1:395\$000	
										4:130\$100	
	8:074\$901	2:883\$225	1:388\$385	125\$000	800\$000	71\$110	279\$507	4:428\$000	320\$000	25:492\$256	751:578\$553

da despeza

PERNAMBUCO	RIO GRANDE DO NORTE	CEARÁ	MARANHÃO	PARANÁ		SANTA CATHARINA	RIO GRANDE DO SUL	MATTO GROSSO — Delegacia	LONDRES	TOTAL
				Delegacia	Alfandega					
8:074\$901	2:883\$225	1:388\$385	125\$000	800\$000	71\$110	279\$507	4:428\$000	320\$000	20:400\$000	650:021\$722
									5:000\$250	92:557\$131
8:074\$901	2:883\$225	1:388\$385	125\$000	800\$000	71\$110	279\$507	4:428\$000	320\$000	25:492\$256	751:578\$553

TABELLA N. 161

7. Tribunal de Contas

	CAPITAL FEDERAL	SERGIPE	BAHIA	PERNAMBUCO	PARAHYBA	CEARÁ	S. PAULO	SANTA CATHARINA	TOTAL
PESSOAL									
Presidente.....	48:000\$000								48:000\$000
Directores.....	57:024\$437					2:040\$000			59:064\$437
Sub-Directores.....	20:3 08320						1:074\$007		21:407\$227
Secretaria.....	6:725\$514							300\$000	7:025\$514
Primeiros Escriptarios.....	79:309\$037		3:720\$000						83:029\$037
Segundos ditos.....	59:578\$532		3:040\$000	1:440\$000	300\$000				64:358\$532
Tercetos ditos.....	40:918\$544	00\$000	5:454\$900	138\$333					46:511\$777
Quartos ditos.....	17:10 520								17:10\$520
Cartorio.....	3:600\$000								3:600\$000
Ajudante.....	2:304\$150								2:304\$150
Continuos.....	7:000\$208								7:000\$208
MATERIAL									
Papel, pennis e mais artigos de expediente, impressos, livros scientificos e outros.....	11:781\$600								11:781\$600
Impressão do relatorio, das actas e publicações.....	9:003\$601								9:003\$601
Acquisição e concerto de moveis.....	5:517\$500								5:517\$500
Salarios a serventos.....	7:200\$000								7:200\$000
Diversas despesas.....	2:395\$910								2:395\$910
	308:431\$085	00\$000	14:203\$002	1:510\$333	300\$000	2:040\$000	1:074\$007	300\$000	381:140\$307

Natureza da despesa

	CAPITAL FEDERAL	SERGIPE	BAHIA	PERNAMBUCO	PARAHYBA	CEARÁ	S. PAULO	SANTA CATHARINA	TOTAL
Pessoal.....	328:004\$175	00\$000	14:203\$002	1:510\$333	300\$000	2:040\$000	1:074\$007	300\$000	349:151\$517
Material.....	32:737\$810								32:737\$810
	360:741\$985	00\$000	14:203\$002	1:510\$333	300\$000	2:040\$000	1:074\$007	300\$000	381:140\$307

TABELLA N. 162

8. Recebedoria da Capital Federal

	CAPITAL FEDERAL	BAHIA	PERNAMBUCO	TOTAL
PESSOAL				
Director.....	11:252\$020			11:252\$020
Sub-Director.....	9:000\$000			9:000\$000
Primeiros Escriptarios.....	22:500\$000	1:410\$000		24:000\$000
Segundos ".....	11:022\$064	1:200\$000	2:410\$004	14:632\$068
Tercetos ".....	21:203\$650	120\$000		21:323\$650
Quartos ".....	17:400\$024	900\$000	93\$333	18:393\$357
Thesouriro.....	8:067\$474			8:067\$474
Foiz.....	13:802\$143			13:802\$143
Porteiro.....	3:106\$988	480\$000		3:586\$988
Continuos.....	7:010\$949			7:010\$949
GRATIFICAÇÃO				
Porcentagens pela cobrança no domicilio dos contribuintes.....	37:180\$003			37:180\$003
Gratificação aos empregados que fazem o lançamento.....	5:910\$000			5:910\$000
MATERIAL				
Commissão de 2% nos particulares pela venda de estampilhas.....	60:000\$000			60:000\$000
Papel, pennis e outros objectos de expediente.....	2:056\$618			2:056\$618
Preparo de taloes, impressos e publicações.....	1:074\$150			1:074\$150
Salarios a serventos.....	6:000\$300			6:000\$300
Despesas diversas.....	988\$100			988\$100
	241:543\$882	4:200\$000	2:530\$007	251:253\$870

Natureza da despesa

	CAPITAL FEDERAL	BAHIA	PERNAMBUCO	TOTAL
Pessoal.....	172:500\$714	4:200\$000	2:530\$007	179:230\$721
Material.....	72:008\$168			72:008\$168
	244:508\$882	4:200\$000	2:530\$007	251:238\$870

MINISTERIO DA FAZENDA

TABELLA N. 163

9. Caixa de Amortização

	CAPITAL FEDERAL	BAHIA	PERNAMBUCO	CEARÁ	MARANHÃO	LONDRES	TOTAL
PESSOAL							
Inspector.....	9:909\$303						9:909\$303
Chefes de Secção.....	11:871\$534						11:871\$534
Primeiros Escripturarios.....	19:165\$156						19:165\$156
Segundos >.....	13:046\$904	1:200\$000					14:246\$904
Terceiros >.....	6:882\$912	1:100\$000		1:568\$028			9:550\$940
Quartos >.....	5:123\$678	600\$000	108\$333		70\$000		6:503\$011
Thesoureiro.....	8:199\$996						8:199\$996
Fieis.....	19:978\$431						19:978\$431
Corretor.....	5:999\$998						5:999\$998
Ajudantes.....	11:434\$155						11:434\$155
Conferentes.....	18:750\$406	1:200\$000					19:950\$406
Archivista.....	2:400\$000						2:400\$000
Carimbadores.....	5:351\$620						5:351\$620
Porteiro.....	3:000\$000						3:000\$000
Continuos.....	1:258\$056						1:258\$056
MATERIAL							
Encomendas de notas.....						398:342\$741	398:342\$741
Assignatura das mesmas.....	21:658\$000						21:658\$000
Livros, papel e mais material de expediente.....	5:927\$560						5:927\$560
Impressos e publicações de editaes.....	49\$400						49\$400
Acquisição de moveis e concertos.....	861\$500						861\$500
Transporte e guarda de valores.....	2:207\$330						2:207\$330
Illuminação e luz da guarda.....	1:314\$704						1:314\$704
Gratificação a servantes.....	8:582\$500						8:582\$500
Despezas diversas, inclusive serviço telephonic.....	1:552\$400						1:552\$400
	184:525\$543	4:100\$000	108\$333	1:568\$028	70\$000	398:342\$741	528:714\$615

Natureza da despesa

	CAPITAL FEDERAL	BAHIA	PERNAMBUCO	CEARÁ	MARANHÃO	LONDRES	TOTAL
Pessoal.....	142:372\$149	4:100\$000	108\$333	1:568\$028	70\$000		148:218\$510
Material.....	42:153\$394					398:342\$741	380:496\$135
	184:525\$543	4:100\$000	108\$333	1:568\$028	70\$000	398:342\$741	528:714\$615

Continuação da tabella — Alfandegas

MATO GROSSO	RIO GRANDE DO SUL		PARANÁ		SANTA CATHARINA		RIO GRANDE DO SUL			MINAS GERAES		MATTO GROSSO		TOTAL																
	Delegacia	Alfandega	Delegacia	Alfandega	Delegacia	Alfandega	Porto Alegre	Rio Grande	Uruguayana	Delegacia	Alfandega	Delegacia	Alfandega																	
Sub-chefe.....														533330																
Procurador.....														10:088120																
Sargento.....														1:223223																
Guardas.....														9:501327																
MATERIAL																														
União de custo.....														1:200800																
Diversas despesas.....														90:174373																
Livros, papel, pennis, etc.....														90:174373																
Acquisição e manutenção de livros.....														21:008000																
Acquisição, reparo e conservação.....														47:225500																
União de casas e armazens.....														3:023672																
Diversas despesas e materiais.....														52:008000																
Serviço telegraphico.....														23:008000																
Publicação de editaes.....														6:437553																
Despesas judicias.....														15:645380																
Material para o serviço typographico.....														26:633400																
Serventias.....														3:412500																
Alca, luz e depeza minutas.....														4:184581																
Porcentagem pela venda de estampi n.s.....														41:774854																
FORÇAS DE GUARDAS																														
Concerto de armamento, etc.....														23:573270																
Objetos para o expediente.....														6:738170																
Aluguel de casas.....														3:828600																
Cavalgaduras.....														318000																
CAPATAZIAS																														
Livros, papel, pennis, etc.....														6:008000																
Acquisição de balanças, pesos e guindastes.....														21:109120																
Acquisição de varios objetos.....														31:186723																
Combustivel.....														85:083250																
Reparo e conservação do material fixo e rodante.....														70:725320																
Lubrificantes.....														4:306340																
Conservação de linhas de telhas e gyalogios.....														9:003110																
Encanamentos de iluminação, agua e esgotos.....														21:413800																
Diversas despesas.....														13:744805																
BARCAS DE VIGIA E ESCALERIS																														
Acquisição e concerto de embarcações e escaleres.....														403000																
Catelo e sobrelantes.....														405:323205																
Papel, pennis, etc.....														44:202520																
Combustivel.....														31:508100																
Menijões de bocca.....														70:008000																
DESPEZA DE MATERIAL DOS ESTADOS																														
Compra de uma lancha para a Alfandega do Espirito Santo.....														00:000000																
— item item da Parahyba.....														00:000000																
— item item de Santa Catharina.....														00:000000																
— item item de Sergipe.....														00:000000																
— item item de Penedo.....														00:000000																
— item item de Maranhão.....														00:000000																
	3.128:3635014	87:7089031	107:7339020	47:9143073	610:8738500	82:9113540	159:8203219	61:7048708	722:0832999	107:0093379	74:8030551	221:3682822	7:9272584	61:1813300	303:0733907	5:1213084	951:2013407	200:3209004	257:0033175	623:0023500	1:4033910	130:2103014	107:3023053	459:0303319	238:8389112	100:2103200	3303000	7:034076	113:8318092	9.117:2813116

NATUREZA DA DESPEZA

MATO GROSSO	RIO GRANDE DO SUL		PARANÁ		SANTA CATHARINA		RIO GRANDE DO SUL			MINAS GERAES		MATTO GROSSO		TOTAL																
	Delegacia	Alfandega	Delegacia	Alfandega	Delegacia	Alfandega	Porto Alegre	Rio Grande	Uruguayana	Delegacia	Alfandega	Delegacia	Alfandega																	
Personal.....	2.422:2732074	80:460:540	96:2323340	47:9143073	602:6888610	74:8748756	138:0005830	55:7318728	657:0332231	99:5508031	67:1168613	212:3173180	7:9272584	56:7458338	215:0129007	5:1213084	708:9113116	178:0223116	242:0832873	594:1533430	1:4033910	105:3073319	100:2613463	301:4402091	2:0:0503230	172:9734300	360:003	7:084076	108:7233052	7.703:181.313
Material.....	708:0343140	7:3308412	41:1713930	38:1813000	8:0383790	21:4033100	4:3003910	8:0723083	65:0003903	8:1133748	7:7303033	9:0301442	64:1813300	28:0333900	28:0333900	5:1213084	182:3773991	21:4063353	11:0843300	61:8403100	1:4033910	130:2103014	107:3023053	459:0303319	298:8083612	103:2103000	380.000	7:084076	115:8313012	9.144:10.073
	3.128:3635014	87:7089031	107:7339020	47:9143073	610:8738500	82:9113540	159:8203219	61:7048708	722:0832999	107:0093379	74:8030551	221:3682822	7:9272584	64:1813300	303:0733907	5:1213084	951:2013407	200:3209004	257:0033175	623:0023500	1:4033910	130:2103014	107:3023053	459:0303319	298:8083612	103:2103000	380.000	7:084076	115:8313012	9.147:2813116

TABELLA N. 165

DELEGACIAS FISCAES

MINISTERIO
TABELLA
11. Delegacia

	CAPITAL FEDERAL	ESPIRITO SANTO	BAHIA	SERGIPE
PESSOAL				
Delegado.....			8:840\$000	
Primeiros escripturarios.....			9:687\$900	
Segundos >.....			7:902\$412	
Terceiro >.....			4:070\$000	
Quartos >.....			3:723\$022	
Thesourario.....			6:000\$000	
Piel.....			2:400\$000	
Cartorario.....			1:903\$475	
Porteiro.....			3:603\$204	
Continuos.....			2:787\$277	
Despeza de uns Estados paga em outros e na Capital Federal:				
Delegado Fiscal da Bahia.....		220\$000		
— de Minas Geraes.....	1:884\$000			
2º Escriptorio de S. Paulo.....	600\$000		200\$000	
— do Parã.....				600\$000
— Parana.....				
— Mato-Grosso.....				
— Goyaz.....	207\$000			
3º — de S. Paulo.....			401\$051	
MATERIAL				
Expediente, papel, pennas, tinta.....			4:405\$390	
Acquisição de livros e talcos.....			3:872\$000	
Illuminação.....				
Despezas judiciais.....				
Movels.....			157\$400	
Salario a servantes.....			2:873\$840	
Publicações de editaes.....			2:408\$000	
Diversas despezas.....			1:470\$310	
Commissão pela venda de estampilhas.....			2:765\$074	
Despezas mindas.....			61\$400	
SERVIÇO DE REPRESSÃO DO CONTRABANDO NO RIO GRANDE DO SUL				
FORÇA FISCAL				
PESSOAL				
Capitão.....				
Tenentes.....				
Alferes.....				
Sargento.....				
Guardas.....				
MATERIAL				
Objectos de expediente.....				
Aluguel de casas.....				
Acquisição de moveis e reparos.....				
Condução de armamento.....				
Despezas de viagens do Delegado.....				
	2:878\$500	220\$000	67:550\$177	600\$000
Natureza				
	CAPITAL FEDERAL	ESPIRITO SANTO	BAHIA	SERGIPE
Pessoal.....	2:878\$500	220\$000	51:990\$703	600\$000
Material.....			15:550\$364	
	2:878\$500	220\$000	67:550\$177	600\$000

DA FAZENDA
N. 165
Fiscaes

ALAGOAS	RIO GRANDE DO NORTE	PIAUIY	MARANHÃO	PARÁ	PARANÁ	RIO GRANDE DO SUL	MINAS GERAES	GOYAZ	GOYARÁ	TOTAL
		4:700\$000		40:800\$000	6:960\$000		7:825\$200	5:904\$624	5:990\$900	51:210\$819
		2:907\$023		10:451\$279	3:028\$556		9:427\$307	6:424\$249	5:854\$800	53:270\$004
		1:866\$440		9:024\$473	3:003\$905		6:910\$114	6:395\$836	4:579\$902	39:778\$039
				5:261\$901	2:563\$583		4:710\$708			17:286\$406
				2:303\$217	1:063\$452		3:853\$255			10:948\$566
		3:006\$000		7:200\$000	5:400\$000		5:977\$833	3:990\$000	3:900\$000	36:177\$045
				2:531\$414	1:877\$437		2:204\$457			9:207\$308
				2:813\$600	2:080\$000		2:341\$748			9:234\$490
		1:700\$000		4:320\$000	3:000\$000		3:503\$442	2:400\$000	2:407\$575	21:314\$215
		907\$400		2:838\$708	1:067\$725		2:907\$000	978\$500	902\$000	12:400\$450
										220\$000
	240\$000	1:200\$000								1:884\$000
										2:398\$000
										600\$000
						220\$000				1:305\$203
										220\$000
										207\$000
										401\$051
										2:254\$510
				0:655\$300	2:694\$080		1:408\$000	834\$280	1:022\$800	19:055\$590
					745\$000		2:517\$800			7:132\$800
							143\$540			390\$020
										470\$000
					636\$540		98\$000			1:414\$240
							237\$800	20\$000	55\$000	13:839\$054
				1:810\$000	2:468\$263		1:800\$000	1:897\$757	1:478\$442	1:338\$242
				104\$700	50\$000		150\$000	44\$200	42\$452	2:966\$430
				327\$440			299\$540	108\$510	398\$410	2:765\$074
					54\$400					608\$000
										3:342\$850
							2:790\$007			2:790\$007
							4:142\$800			4:142\$800
							2:503\$800			2:503\$800
						173:602\$047				173:602\$047
							391\$000			391\$000
							1:100\$000			1:100\$000
							3:75\$000			3:75\$000
							200\$000			200\$000
							2:561\$500			2:561\$500
240\$000	1:200\$000	21:000\$188	1:395\$203	67:690\$440	43:252\$400	194:800\$000	56:090\$870	28:600\$517	26:622\$099	512:286\$974
da despesa										
240\$000	1:200\$000	16:000\$056	1:395\$203	57:244\$040	30:555\$115	186:737\$500	49:430\$190	25:990\$270	23:024\$095	454:480\$254
		4:945\$830		10:454\$500	6:697\$375	8:128\$500	6:650\$650	2:070\$247	2:607\$104	57:806\$820
240\$000	1:200\$000	21:000\$188	1:395\$203	67:690\$440	43:252\$400	194:800\$000	56:090\$870	28:600\$517	26:622\$099	512:286\$974

	CAPITAL FEDERAL	LONDRES	TOTAL
PESSOAL			
Director.....	9:999\$999		9:999\$999
Primeiro escriptuario.....	4:791\$397		4:791\$397
Segundo.....	3:593\$550		3:593\$550
Tercio.....	2:373\$505		2:373\$505
Quarto.....	443\$429		443\$429
Thesoureiro.....	4:813\$943		4:813\$943
Fiel.....	3:527\$038		3:527\$038
Porteiro.....	3:000\$000		3:000\$000
Continuos.....	3:585\$157		3:585\$157
EMPREGADOS TECNICOS E PESSOAL OPERARIO DAS OFFICINAS			
Pieis de balanças.....	3:940\$485		3:940\$485
Desenhistas.....	6:284\$172		6:284\$172
LABORATORIO CHIMICO			
Chefe.....	4:900\$928		4:900\$928
Enviadores.....	15:730\$866		15:730\$866
Praticantes.....	3:204\$500		3:204\$500
Aprendizes.....	4:897\$509		4:897\$509
Serventes.....	1:164\$000		1:164\$000
OFFICINA DE FUNDIÇÃO			
Chefe.....	5:898\$925		5:898\$925
Ajudante.....	7:930\$715		7:930\$715
Operarios.....	55:478\$000		55:478\$000
Aprendizes.....	14:716\$500		14:716\$500
Serventes.....	8:952\$000		8:952\$000
OFFICINA DE LAMINAÇÃO			
Chefe.....	5:394\$643		5:394\$643
Ajudantes.....	7:982\$522		7:982\$522
Operarios.....	62:408\$000		62:408\$000
Serventes.....	3:284\$000		3:284\$000
OFFICINA DE MACHINAS			
Chefe.....	5:400\$000		5:400\$000
Ajudantes.....	7:928\$550		7:928\$550
Operarios.....	49:581\$000		49:581\$000
Aprendizes.....	10:834\$000		10:834\$000
Serventes.....	4:732\$000		4:732\$000
OFFICINA DE GRAVURA			
Chefe.....	5:985\$162		5:985\$162
Gravadores.....	7:860\$023		7:860\$023
Operarios.....	17:147\$000		17:147\$000
Aprendizes.....	5:281\$000		5:281\$000
OFFICINA DE ESTAMPARIA			
Chefe.....	4:770\$567		4:770\$567
Ajudante.....	3:310\$783		3:310\$783
Operarios.....	30:998\$000		30:998\$000
Aprendizes.....	11:279\$000		11:279\$000
Serventes.....	1:070\$000		1:070\$000
OFFICINA DE XILOGRAPHIA			
Chefe.....	4:844\$772		4:844\$772
Operarios.....	47:042\$000		47:042\$000
Aprendizes.....	10:228\$000		10:228\$000
Serventes.....	2:220\$000		2:220\$000

	CAPITAL FEDERAL	LONDRES	TOTAL
SECÇÃO DE TRABALHOS E REPAROS DO ESTABELECIMENTO			
Operarios.....			
Aprendizes.....			
Serventes.....	25:441\$500		25:441\$500
Serviços extraordinarios e nocturno aos domingos e dias feriados.....	81:695\$000		81:695\$000
EXPEDIENTE			
Papel, pennas, tinta, livros em branco, impressos, etc.....	18:117\$290		18:117\$290
Luz para o corpo da guarda e para dias de festa nacional.....	1:511\$951		1:511\$951
Concerto e reforma de moveis.....	450\$300		450\$300
Assio do edificio e despesas diversas.....	10:497\$445		10:497\$445
MATERIAL			
Acidos e azeite doce.....	36:086\$694		36:086\$694
Aso, ferro, limas, etc.....	73:438\$494		73:438\$494
Combustivel.....	15:378\$828		15:378\$828
Gomma arabica e mais objectos para a fabricação de estampilhas e sellos.....	9:006\$930		9:006\$930
Sacos para condução de nickel, bronze e cobre do antigo cunho.....	12:645\$875	182:202\$890	194:848\$765
Aquisição e remessa de nickel e cobre.....	72:890\$436		72:890\$436
Tintas, oleos, etc.....	6:648\$030		6:648\$030
Aquisição de machinas, utensis e reagentes para o laboratorio chimico.....	7:216\$320		7:216\$320
Material para a fabricação das moedas de nickel e bronze.....	14:707\$560		14:707\$560
Material para as obras.....			
	863:343\$024	182:202\$890	1.045:545\$914
Natureza da despeza			
	CAPITAL FEDERAL	LONDRES	TOTAL
Pessoal.....	584:748\$131		584:748\$131
Material.....	278:594\$893	182:202\$890	460:797\$783
	863:343\$024	182:202\$890	1.045:545\$914

TABELLA N. 168

14. Imprensa Nacional e *Diario Official*

	CAPITAL FEDERAL
Pessoal	
ADMINISTRAÇÃO	
Administrador.....	8:290\$983
SECÇÃO CENTRAL	
Chefe de Secção.....	5:600\$000
Primeiro escripturario.....	4:478\$966
Segundos ».....	6:437\$995
Terceiros ».....	1:337\$452
Thesoureiro.....	5:858\$996
Almozarife.....	2:239\$992
Fiel.....	3:909\$000
Porteiro.....	2:520\$000
Continuo.....	1:474\$253
DIRECÇÃO DO « DIARIO OFFICIAL »	
Redactor.....	5:598\$992
Auxiliares.....	10:080\$000
OFFICINAS	
Chefe de secção de artes.....	5:280\$000
Mestre da officina de composição.....	5:004\$285
Contramestre.....	3:696\$000
Chefe da revisão.....	3:024\$540
Chefe da revisão do <i>Diario Official</i>	3:924\$000
Mestre da officina de impressão.....	4:200\$000
Contramestre.....	2:708\$945
Mestre da officina de fundição de tipos.....	4:153\$151
Contramestre.....	2:977\$823
Chefe do serviço de stercotypia.....	2:437\$907
Mestre da officina de serviços accessorios.....	4:131\$047
Contramestre.....	3:095\$145
Chefe de estamperia.....	4:129\$401
— impressão lithographica.....	3:350\$967
— de reparos de machinas.....	3:168\$942
— da expedição.....	3:377\$277
— do serviço da pauta.....	3:015\$876
Machinista dos motores.....	2:536\$000
Mestre de carpintaria.....	2:478\$725
Apontador geral.....	2:483\$401
Agente do almoxarifado.....	2:520\$000
Paginador do <i>Diario Official</i>	3:606\$000
Contramestre da impressão.....	3:360\$000
Revisores, conferentes, chefes de turma, aprendizes, serventes, artistas, etc.....	572:490\$658
Material	
Artigos de consumo, machinas e outros objectos.....	312:514\$119
EXPEDIENTE	
Objectos para o expediente e despesas miudas.....	2:547\$721
	1.023:120\$433
Natureza da despesa	
Pessoal.....	708:061\$593
Material.....	315:058\$840
	1.023:120\$433

TABELLA N. 169

15. Laboratorio Nacional de Analyses na Alfandega da Capital Federal

	CAPITAL FEDERAL
PESSOAL	
Director.....	7:000\$092
Chimicos de 1ª classe.....	9:461\$647
— de 2ª ».....	14:093\$355
— de 3ª ».....	11:093\$309
Escripturnario.....	2:708\$227
Amanuense.....	1:708\$334
Porteiro-conservador.....	2:400\$000
MATERIAL	
Salario a serventes.....	2:880\$000
Livros, jornais scientificos e objectos de expediente.....	1:504\$500
Acquisição de reactivos e de instrumentos e conservação destes.....	3:043\$150
Consumo de gaz.....	1:123\$048
Despezas extraordinarias e eventuaes, inclusive asséo do edificio.....	448\$380
	58:591\$002
Natureza da despesa	
Pessoal.....	49:021\$924
Material.....	8:960\$078
	58:591\$002

MINISTERIO DA FAZENDA

TABELLA N. 170

16. Empregados das Repartições e logares extinctos

	CAPITAL FEDERAL	ESPIRITO SANTO	BAHIA		SERGIPE	ALAGOAS	PIAUHY		PERNAMBUCO	PARAHYBA	RIO GRANDE DO NORTE	CEARA	MARANHÃO	PARÁ		AMAZONAS	S. PAULO		PARANÁ	SANTA CATHARINA	RIO GRANDE DO SUL		MINAS GERAES	GOTAZ	MATTO GROSSO	LONDRES	TOTAL
			Delegacia	Alfandega			Delegacia	Alfandega						Delegacia	Alfandega		S. Paulo	Santos			Porto Alegre	Uruguayana					
MINISTERIO DO INTERIOR																											
Professor do Instituto Nacional.....	2:400\$000																										2:400\$000
— Instituto Commercial.....	1:200\$000																										1:200\$000
MINISTERIO DA FAZENDA																											
THEZOURO FEDERAL																											
1 Director.....																											9:000\$000
TRIBUNAL DE CONTAS																											
1 Segundo escripturario.....	4:756\$111																										4:756\$111
THEZOURARIAS DE FAZENDA																											
Inspectores.....		3:000\$984																	1:428\$571								3:000\$984
— de S. Paulo.....	4:778\$316																										4:778\$316
— do Ceará.....																											
— do Maranhão.....	740\$939																										740\$939
Contadores.....		1:800\$000	5:400\$000																								7:200\$000
1º escripturarios.....			40:895\$421	1:000\$000																							41:895\$421
— do Rio Grande do Norte.....																											
— do Espirito Santo.....	251\$733																										251\$733
— de S. Paulo.....	278\$920																										278\$920
— de Pernambuco.....	4:303\$970																										4:303\$970
— da Bahia.....	3:188\$512																										3:188\$512
2º escripturarios.....			11:841\$325	9:531\$130	1:850\$192	1:500\$361																					23:623\$008
— da Parahyba.....																											
— de Pernambuco.....																											
— de Sergipe.....																											
— do Rio Grande do Sul.....	700\$000																										700\$000
— de S. Paulo.....																											
— do Rio Grande do Norte.....																											
— da Bahia.....	1:184\$677																										1:184\$677
3º escripturarios.....																											
— de S. Paulo.....	738\$999																										738\$999
— de Pernambuco.....	1:248\$488																										1:248\$488
— da Bahia.....	360\$000																										360\$000
Praticantes.....																											
— da Parahyba.....																											
— de Pernambuco.....																											
— da Bahia.....																											
Thesoureiros.....																											
— da Parahyba.....																											
— de Pernambuco.....																											
— da Bahia.....																											
Pagador.....																											
Parteiros.....																											
Carteiros.....																											
Continuos.....																											
— do Maranhão.....																											
Procurador fiscal.....																											
CAIXA DE AMORTISAÇÃO																											
Inspector.....	9:000\$008																										9:000\$008
Chefe de secção.....	6:000\$500																										6:000\$500
Primeiros escripturarios.....	4:800\$015		000\$ 00																								4:800\$015
IMPRESA NACIONAL																											
1 Chefe da contabilidade.....	4:578\$273																										4:578\$273
RECEBEDORIAS																											
Langarões.....	15:863\$018		2:011\$223	001\$133																							17:875\$374
— do Rio de Janeiro.....			240\$000																								240\$000
— da Bahia.....	731\$950																										731\$950
1º escripturarios.....																											
— da Bahia.....	11:844\$993																										11:844\$993
2º escripturarios.....																											
— da Bahia.....	570 2 28																										570 2 28
3º escripturarios.....																											
— de Pernambuco.....	13:775 501			2:483\$140																							13:775 501
— de Bahia.....	00 0 30																										00 0 30
Recebedor do sello.....	6:848\$082																										6:848\$082
	3:817\$781																										3:817\$781
SECÇÕES DE ESTATISTICA COMMERCIAL																											
Secretario.....	4:700\$000			5:173\$184																							9:873\$184
Amanuenses.....	4:800\$000			1:510\$151	1:055\$220																						7:365\$351
Continuos.....					459 2 19																						459 2 19
Secretario da do Ceará.....	3:538\$010																										3:538\$010
— do Rio Grande do Norte.....	1:190\$436			40\$ 000																							1:190\$436

Continuação da tabella — Empregados das Repartições e logares extinctos

	CAPITAL FEDERAL	ESPIRITO SANTO	BAHIA		SERGIPE	ALAGOAS	PIAUHY		PERNAMBUCO	PARAHYBA	RIO GRANDE DO NORTE	CEARÁ	MARANHÃO	PARÁ		AMAZONAS	S. PAULO		PARANÁ	SANTA CATHARINA	RIO GRANDE DO SUL		MINAS GERAES	GOYAZ	MATTO GROSSO	LONDRES	TOTAL
			Delegacia	Alfandega			Delegacia	Alfandega						Alfandega	Santos		Porto Alegre	Uruguayana									
DELEGACIAS FISCAES																											
Delegado.....																	308\$805										308\$805
1º escriptuario.....																	4:870\$902										4:870\$902
— de Minas.....																											
— de S. Paulo.....																											
2º escriptuarios.....																	3:900\$900										3:900\$900
— do Paraná.....																											
— de S. Paulo.....																											
4º escriptuarios.....																	0:000\$356										0:000\$356
Tesoureiro.....																	5:200\$008										5:200\$008
Fiel.....																	3:200\$373										3:200\$373
Porteiro.....																	2:400\$000										2:400\$000
Cartorio.....																	1:030\$100										1:030\$100
Contino.....																	200\$000										200\$000
ALFANDEGAS																											
Inspector da de S. Francisco.....																											
— da Bahia.....	6:730\$000																										6:730\$000
— de Curitiba.....	6:000\$000																										6:000\$000
Chefe de secção.....																											
— de S. Paulo.....	1:750\$000																										1:750\$000
Guarda-mór.....																											
— de S. Paulo.....	0:000\$000																										0:000\$000
— de Juiz de Fora.....	1:300\$313																										1:300\$313
1º escriptuario da Parahyba.....	800\$300																										800\$300
— de S. Paulo.....	2:350\$871																										2:350\$871
— de S. Paulo.....	4:300\$142																										4:300\$142
2º escriptuarios do Rio de Janeiro.....	2:520\$921																										2:520\$921
— da Bahia.....	0:100\$000																										0:100\$000
— de S. Paulo.....	1:120\$560																										1:120\$560
— de Santa Catharina.....	800\$508																										800\$508
— de Pernambuco.....	2:350\$850																										2:350\$850
— de Santos.....	680\$103																										680\$103
— de Penedo.....	200\$000																										200\$000
3º escriptuarios de Porto Alegre.....	300\$000																										300\$000
— de S. Paulo.....	3:270\$332																										3:270\$332
— do Rio de Janeiro.....	300\$832																										300\$832
4º escriptuario de Macahé.....																											
Administrador das Capatacias.....																											
Fiel de armazem.....																											
Officinas de descarga.....	5:730\$751																										5:730\$751
Agencia de trapiche.....	577\$000																										577\$000
	178:787\$181	5:790\$984	45:771\$735	21:586\$002	7:370\$758	10:644\$209	230\$307	60:034\$008	10:131\$214	12:970\$910	10:985\$080	1:793\$590	21:480\$850	8:011\$816	1:438\$816	3:303\$784	23:751\$804	16:038\$487	1:430\$234	2:791\$805	86:154\$532	145\$100	0:330\$014	1:004\$347	350\$000	0:000\$000	488:881\$000

TABELLA N. 171

Administração e custeio das fazendas e despesas com os proprios
nacionaes

MINISTERIO
TABELLA

17. Administração e custeio das fazendas e

	CAPITAL FEDERAL	ESPIRITO SANTO	BAHIA	PER- NAMBUCO
PESSOAL				
Zelador dos proprios nacionaes.....	8:000\$000			
Ajudante.....	6:000\$000			
Auxiliar.....	3:300\$996			
Superintendente da Quinta da Boa Vista.....	4:800\$000			
Diversos empregados e campeiros, inclusive porcentagem ao cobrador da Fazenda de Santa Cruz.....	1:958\$508			
Encarregado da Fazenda do Rio Branco.....				
Salarios a vaqueiros e outros empregados.....				
MATERIAL				
Despesas com o expediente.....	487\$500			
Custeio e mais despesas com a Quinta da Boa Vista.....	3:923\$180			
— com a Fazenda de Santa Cruz.....	21:924\$263			
Despesas com a comissao de arrolamento, discriminacao, demarcação e verificacao de todos os proprios nacionaes.....	14:904\$255	322\$222	200\$000	658\$000
Custeio e mais despesas com as Fazendas de S. Lourenço e Arary.....				
	60:487\$702	322\$222	200\$000	658\$000

Natureza

	CAPITAL FEDERAL	ESPIRITO SANTO	BAHIA	PER- NAMBUCO
Pessoal.....	25:158\$504			
Material.....	41:329\$198	322\$222	200\$000	658\$000
	66:487\$702	322\$222	200\$000	658\$000

DA FAZENDA

N. 171

despesas com os proprios nacionaes

CEARÁ	PIAUHY	MARANHÃO	PARÁ	AMAZONAS	S. PAULO	PORTO ALEGRE	MINAS GERAES	MATTO GROSSO	TOTAL
									9:000\$000
									6:000\$000
									3:300\$996
									4:800\$000
									1:958\$508
				1:990\$903					1:990\$903
				3:266\$066					3:266\$066
									487\$500
									3:923\$180
									21:924\$263
1:200\$000	799\$989	25\$800	402\$290		500\$000	1:200\$000	2:393\$334	1:200\$000	23:954\$899
			24:172\$213						24:172\$213
1:200\$000	799\$989	25\$800	24:633\$503	5:266\$066	500\$000	1:200\$000	2:393\$334	1:200\$000	104:887\$809

da despesa

CEARÁ	PIAUHY	MARANHÃO	PARÁ Delegacia	AMAZONAS	S. PAULO Alfandega	PORTO ALEGRE	MINAS GERAES	MATTO GROSSO	TOTAL
									30:423\$163
1:200\$000	799\$989	25\$800	24:633\$503	5:266\$066	500\$000	1:200\$000	2:393\$334	1:200\$000	74:462\$046
1:200\$000	799\$989	25\$800	24:633\$503	5:266\$066	500\$000	1:200\$000	2:393\$334	1:200\$000	104:887\$809

18. Gratificações por serviços

	CAPITAL FEDERAL	BAHIA	SERGIPE	ALAGOAS
A um Sub-Director do Tribunal de Contas por serviços feitos fóra das horas do expediente.....	856\$866			
A empregados do mesmo Tribunal por serviço de tomada de contas.....	1:448\$333			
— do Thesouro por comissões fóra da repartição.....	1:058\$064			
A Inspectores em comissão em diversas Alfandegas.....		6:750\$000		
A um conferente da Alfandega da Bahia.....			2:786\$016	
— de Santos.....			466\$666	
A empregados em comissão no Estado de Alagoas.....				906\$666
— na Alfandega do Pará.....				
— em comissão em Santos.....				
— em comissão em diversas Alfandegas.....				
— em comissão na Mesa de Rendas de Guaraby.....				
	3:863\$003	6:750\$000	3:252\$082	906\$666

TABELLA

19. Juros

	CAPITAL FEDERAL	BAHIA	ALAGOAS	PERNAMBUCO	PARANÁ	CEARÁ
Juros de quantias caucionadas.....	4:203\$338					
— de provento de aprendizes maneiros.....		1:008\$840	104\$055	1:808\$090	73804	400\$478
— de bonus.....						88\$790
— ao Banco da Republica — c/o e/o especial.....	1:535:048\$857					
Ao Banco Comercio e Industria de S. Paulo.....	1:188\$478					
Ao Banco Francaise du Bresil.....	1:156:558\$479					
A Agencia Financiera em Londres c/o.....						
	2:407:779\$005	1:008\$840	104\$055	1:816\$980	73804	484\$577

temporarios e extraordinarios

PERNAMBUCO	CEARÁ	PARÁ	AMAZONAS	SANTOS	PARANÁ	RIO GRANDE DO SUL			TOTAL
						Porto Alegre	Rio Grande	Uruguayana	
									856\$866
				2:250\$000					1:448\$333
	4:500\$000		3:206\$667		2:156\$993	5:000\$000			8:308\$064
									16:678\$660
									2:786\$016
									466\$666
		300\$000							966\$666
				1:106\$000					300\$000
400\$000									1:166\$666
						1:806\$062	1:806\$104	1:726\$708	3:638\$732
									1:806\$662
400\$000	4:500\$000	300\$000	3:206\$667	3:416\$000	2:156\$993	6:806\$062	1:806\$104	1:726\$708	38:770\$431

N. 173

diversos

PIAUI		MARANHÃO	PARÁ	S. PAULO	PARANÁ	SANTA CATARINA	RIO GRANDE DO SUL	MINAS GERAES	MATO GROSSO	LONDRES	TOTAL
Delegacia	Alfandega										
150\$103		80\$220	1:886\$516	4:248\$700	172\$602	38\$312	240\$324	810\$450	4:000\$974		21:230\$216
	72\$437										106\$286
											1:228:048\$27
											11:883\$790
										10:898\$741	1:166:558\$470
											16:898\$741
150\$103	72\$437	80\$220	1:886\$516	4:248\$700	172\$602	38\$312	240\$324	810\$450	4:000\$974	10:898\$741	2:441:698\$800

TABELLA N. 176

22. Juros do empréstimo do cofre de orphãos

	CAPITAL FEDERAL	ESPIRITO SANTO	BAHIA	SERGIPE	ALAGOAS		PERNAMBUCO	PARAIBUNA	RIO GRANDE DO NORTE	CERÁ	PIAUHY		MARANHÃO	PARÁ	S. PAULO		AMAZONAS	PARANÁ		SANTA CATARINA	RIO GRANDE DO SUL			MINAS GERAES	GOYAZ	MATTO GROSSO	TOTAL
					Maceió	Penedo					Delegacia	Alfandega			S. Paulo	Santos		Delegacia	Alfandega		Porto Alegre	Rio Grande	Uruguayana				
Pagamentos realizados.....	90:098\$581	4:231\$213	48:234\$909	6:220\$481	2:156\$805	4:470\$796	47:050\$179	27:550\$738	590\$785	2:043\$147	2:890\$998	870\$611	14:891\$238	86:800\$794	142:900\$981	11:890\$301	328\$488	13:350\$216	70\$871	6:058\$800	70:421\$735	13:978\$928	8:080\$356	76:900\$358	6:100\$912	2:180\$278	823:370\$802

TABELLA N. 177

23. Juros dos depositos das Caixas Economicas e Montes de Socorro

	CAPITAL FEDERAL	ESPIRITO SANTO	BAHIA	SERGIPE	ALAGOAS	PERNAMBUCO	PARAIBUNA	RIO GRANDE DO NORTE	CERÁ	PIAUHY	MARANHÃO	PARÁ	AMAZONAS	S. PAULO	PARANÁ	RIO GRANDE DO SUL		MINAS GERAES	GOYAZ	MATTO GROSSO	TOTAL
																Porto Alegre	Rio Grande				
Caixas Economicas.....	1.030:333\$158	83:023\$228	619:050\$884	72:048\$334	50:842\$750	278:517\$120	27:212\$372	3:033\$264	112:252\$920	20:284\$098	98:797\$888	284:200\$024	50:311\$040	46:401\$308	27:560\$185	01:310\$217	47:003\$490	242:503\$102	61:050\$000	85:835\$724	4.211:174\$050
Montes de Socorro.....	20:023\$540		10:820\$594																		81:444\$134
	2.000:458\$093	83:023\$028	629:871\$478	72:048\$334	50:842\$750	278:517\$420	27:212\$372	3:033\$264	112:252\$920	20:284\$098	98:797\$888	284:200\$024	50:311\$040	46:401\$308	27:560\$485	01:310\$217	47:003\$490	242:503\$102	61:050\$000	85:835\$724	4.242:015\$104

CAPITAL FEDERAL
1.101:000\$968

TABELLA N. 178

24. Comissões e corretagens

	CAPITAL FEDERAL	LONDRES	TOTAL
Importancia despendida na compra de cambias.....	301:254\$903		301:254\$903
Ao agente do Banco Commercio Industria pela quantia de 2.300:000\$000 que lhe foi entregue nesta Capital.....	4:312\$500		4:312\$500
Pela compra de apolices do emprestimo de 1895.....	1:248\$340		1:248\$340
Pela subscrição do emprestimo de 1897.....	1.200:000\$000		1.200:000\$000
Pela cobrança dos juros da divida do Uruguay.....	1:791\$970		1:791\$970
Ao Banco da Republica sobre sessenta mil apolices do emprestimo de 1897 — corretagem.....	150:000\$000		150:000\$000
Seguros de remessas, etc.....	7:730\$700		7:730\$700
Pelas operações de amortisação.....		31:353\$335	31:353\$335
Sello de cambias.....		6:174\$181	6:174\$181
Diversas.....		48\$741	48\$741
	4.066:339\$413	37:543\$477	4.703:882\$890

MINISTERIO
TABELLA
25. Diferenças

	CAPITAL FEDERAL	BAHIA	SERGIPE
Nos pagamentos ao Corpo Diplomatico.....	213:832\$174		
Na compra de cambias.....	58.725:753\$578		
Na compra de soberanos.....	12.736:907\$298		
Nas despezas com a iluminação publica desta Capital.....	1.036:356\$377		
Nos pagamentos dos emprestimos de 1863, 1879 1889.....	2.059:744\$534	8:000\$035	
Em despezas de telegrammas.....	217\$024		
Em pagamentos dos juros de apolices de 4 %.....			830\$122
Em diversos pagamentos.....	457:090\$770		
	75.286:234\$175	8:000\$035	820\$122

DA FAZENDA
N. 179
de cambio

PERNAMBUCO	MARANHÃO	PARÁ	S. PAULO	SANTA CATARINA	PORTO A LYONNE	TOTAL
						213:832\$174
						58.725:753\$578
						12.736:907\$298
						1.062:638\$877
						2.108:935\$963
						217\$024
						55:310\$136
						455:739\$927
0:870\$253	00:08408	4:000\$420	1:700\$604	10:053\$311	42:916\$205	
0:870\$253	1:202\$014	1:533\$420	1:700\$604	10:053\$311	51:429\$743	75.340:374\$777

	CAPITAL FEDERAL	ESPIRITO SANTO	BAHIA		SERGIPE	ALAGOAS	PERNAMBUCO	PARAIBYBA	RIO GRANDE DO NORTE	CEARÁ	PIAUHY		MARANHÃO	PARÁ	AMAZONAS	S. PAULO		PARANÁ		SANTA CATHARINA	RIO GRANDE DO SUL			MINAS GERAES	GOYAZ	MATTO GROSSO		TOTAL				
			Delegacia	Alfandega							Delegacia	Alfandega				S. Paulo	Santos	Delegacia	Alfandega		Porto Alegre	Rio Granda	Uru-guayana			Delegacia	Alfandega					
Obras na Alfandega:																																
Pessoal tecnico.....	22:366\$864																															22:366\$864
Construção e reconstrução dos armazens.....	198:030\$548																															198:030\$548
Conservação das obras hydraulicas comprehendendo o cás, pontas, etc.....	25:228\$995																															25:228\$995
— dos apparatus e machanismos hydraulicos.....	14:398\$075																															14:398\$075
— e melhoramento dos actuaes armazens.....	38:780\$727																															38:780\$727
Construção do cás até o Arsenal de Guerra.....	183:507\$746																															183:507\$746
Cozertos e pinturas nas salas do expediente e na Ilha Fiscal.....	30:301\$395																															30:301\$395
— no edificio do Thesouro e nos que estão a seu cargo.....	82:806\$802																															82:806\$802
— na Imprensa Nacional.....	6:290\$172																															6:290\$172
Obras na Fazenda de Santa Cruz.....	3:780\$000																															3:780\$000
Despezas com a demolição dos presidios de rua de S. Christovão ns. 217 e 219.....	606\$000																															606\$000
Obras nos edificios das Alfandegas dos Estados.....				48:496\$350		61:365\$940	49:311\$465	38:205\$225		24:738\$103		9:576\$300	19:629\$132	201:351\$200			49:859\$000			29:999\$626												7:400\$400
Despeza com o salario de Engenheiros e encarregalos.....		1:530\$000		10:301\$800		8:635\$984																										536:926\$847
Pequenos reparos.....		2:243\$200		460\$500	578\$350	397\$800		5:000\$000	920\$560	2:865\$300	1:498\$500	310\$000	6:000\$000		893\$500	597\$000	97\$300	2:000\$000	848:000	1:915\$400	2:150\$000	940\$000	2:000\$000	193\$000	242\$320	289\$100				20:517\$584		
Compra de apparatus para a Alfandega da Bahia.....			540:000\$000																													34:864\$780
Obras nos edificios das Delegacias Fiscaes.....																																540:000\$000
	606:597\$034	2:243\$200	543:225\$400	50:258\$450	578\$350	61:773\$140	57:947\$449	43:205\$225	920\$560	24:598\$403	1:498\$500	9:885\$300	25:629\$132	201:351\$200	893\$500	597\$000	50:824\$800	2:000\$000	848\$000	31:915\$026	2:150\$000	940\$000	2:000\$000	3:746\$900	242\$320	289\$100				7:400\$400	24.742:533\$025	

TABELLA N. 181

27. COMMISSÕES FISCAES

MINISTERIO
TABELLA
27. Comissões

	CAPITAL FEDERAL	ALAGOAS
Gratificação a empregados pela fiscalização de repartições deste Ministerio.....	5:600\$000	
— ao conferente da Alfandega da Capital Leopoldo Leonel de Alencar.....	1:000\$000	
— da Alfandega de Santos Joaquim Nanziazeno H. do Amaral.....		300\$000
Ao commissario do Thesouro Luiz da França Almeida e Sá.....	8:333\$333	
Ao delegado do Ministro da Fazenda.....	1:333\$330	
Ao secretario do mesmo.....		
A um conferente da Alfandega de S. Paulo.....		
— da de Macahé.....		
— da de Santos.....		
	16:266\$663	300\$000

DA FAZENDA
N. 181
fiscaes

PARÁ	AMAZONAS	PARANÁ		SANTOS	SANTA CATHARINA	TOTAL
		Delegacia	Alfandega			
						5:600\$000
						1:000\$000
						300\$000
						1:000\$000
4:107\$142	10:000\$000				1:000\$000	22:340\$475
657\$442	1:600\$000					3:590\$472
		251\$110				773\$467
			500\$000	520\$357		500\$000
				1:500\$000		1:500\$000
4:704\$284	11:000\$000	251\$110	500\$000	2:020\$357	1:000\$000	36:702\$414

28. Despezas eventuaes

	CAPITAL FEDERAL	RIO DE JANEIRO	ESPIRITO SANTO	BAHIA		SERGIPE	ALAGOAS		PERNAMBUCO	PARAIBA	RIO GRANDE DO NORTE	CEARA	PIAUHY		MARANHÃO	PARÁ		AMAZONAS	S. PAULO		PARANÁ		SANTA CATARINA	RIO GRANDE DO SUL	MINAS GERAIS	GOYAZ	MATTO GROSSO	LONDRES	TOTAL
				Delegacia	Alfandega		Delegacia	Alfandega					Delegacia	Alfandega		Delegacia	Alfandega		S. PAULO	Santos	Delegacia	Alfandega							
Gratificações por substituições e interinidades.....	10:067\$111		49\$319	194\$021	2:223\$517		97\$310		3:744\$233	203\$201	1:330\$872	47\$350	217\$313	9\$102	311\$902	53\$333	1:117\$742		942\$099	1:333\$750	70\$999	27\$777	50\$451	40\$715		10\$309			31:905\$421
— ao porteiro do Thesouro e seu ajudante, aos contínuos, carcereiros e serventes do Thesouro e de outras repartições e de ordenanças do Ministro.....	11:530\$000																												11:530\$000
— a empregados de horas de expediente e por diversas comissões.....	5:270\$000																												5:270\$000
— a pessoal extra-relativo da Caixa de Amortização.....	21:014\$259																												21:014\$259
— para publicação de fallos.....	2:000\$000																												2:000\$000
— a examinações e concursos.....	400\$000																												400\$000
— aos Drs. Sarzelho Correa e Coelho Rodrigues, pelo plano de revisão de estatutos do Banco da Republica.....	10:000\$000																												10:000\$000
— ao Inspector da Alfandega do Rio, por serviços na elaboração da nova tarifa.....	1:000\$000																												1:000\$000
— aos Drs. De nocerio Cavalcante de Albuquerque e Didiño Agapito da Veiga, por serviços extraordinarios.....	4:000\$000																												4:000\$000
— a Manuel Paulo Vieira Pinto, para elaboração de regulamento do sello.....	2:070\$000																												2:070\$000
— a um solicitador da Fazenda.....	2:400\$000																												2:400\$000
Despezas com a liquidação da dívida activa.....	1:370\$000																												1:370\$000
Sustento de presos na Ilha Fiscal.....	231\$000																												231\$000
Despezas feitas pelo Consul em Montevideo.....	245\$700																												245\$700
Travessias de telegrammas.....	70\$453																												70\$453
Carretas.....	42\$000																												42\$000
Despezas com a condução de fundos.....				152\$000	94\$000		53\$700	1:100\$000	307\$000	1:030\$000	87\$300	103\$000	925\$480	5\$000	837\$800	611\$200	3:234\$890		801\$000	150\$000	15\$370	15\$370	274\$000						4:035\$610
Publicações de editaes.....				774\$140	270\$000		1:030\$000	307\$000	1:030\$000	87\$300	103\$000	925\$480	5\$000	837\$800	611\$200	3:234\$890		801\$000	150\$000	15\$370	15\$370	274\$000							7:946\$274
Diversas despezas.....	1:370\$000		130\$150	53\$205	774\$140		270\$000	1:030\$000	307\$000	1:030\$000	87\$300	103\$000	925\$480	5\$000	837\$800	611\$200	3:234\$890		801\$000	150\$000	15\$370	15\$370	274\$000						5:165\$254
Ao encargo do deposito da pólvora de Imbibeira.....		300\$000					280\$000	334\$222	400\$000																				13:338\$15
Gratificações a empregados por diversos serviços.....							401\$805																						4:018\$05
Despezas com a arrecadação de gualdos.....																													125:403\$358
Rebate de cambiaes.....																													15:701\$113
Sello de cambiaes.....																													39:323\$917
Commissões aos agentes financeiros.....																													0:330\$117
	84:486\$733	300\$000	188\$909	1:154\$019	3:941\$462	281\$000	1:595\$122	63\$380	7:154\$303	546\$251	2:012\$913	3:418\$487	1:583\$033	14\$102	5:074\$990	53\$333	1:117\$742	1:205\$750	3:130\$895	3:130\$000	1:084\$392	1:738\$027	937\$611	403\$715	391\$870	135\$333	483\$000	204:910\$493	33:1:200\$455

TABELLA N. 183

29. Reposições e restituições

MINISTERIO
DA FAZENDA
TABELLA
N. 183
29. Reposições e

	CAPITAL FEDERAL	SERVIÇO SANTO	BAHIA		SERGIPE	ALAGOAS	PER- NAMBUCO	PARAÍBÁ	RIO GRANDE DO NORTE	PARÁ	PIAUI	MARANHÃO
			Delegacia	Alfandega								
De direitos diversos.....	258:401\$301	0:356\$494	23:021\$105	1:307\$108	30:002\$203	25:413\$923	04\$428	10:256\$212	3:718\$216
De contribuições para o montepio indevidamente descontadas.....	1:770\$720	47\$223
De sellos de nomeações.....	1:135\$098
De multas relevadas.....	59:314\$476
De quotas indevidamente recolhidas pela Empresa Industrial de Melhora- mentos do Brazil para despesas de fiscalização.	30:000\$000
Diversos.....	2:745\$477	310\$102	008\$222	1:028\$222	24\$000	300\$050	48\$335	444\$100
	253:404\$032	0:722\$210	098\$222	23:021\$105	1:307\$108	5:080\$487	25:437\$923	408\$478	48\$335	10:256\$212	444\$100	3:718\$216

DA FAZENDA
N. 183
restituições

PARÁ	S. PAULO		PARANÁ	SANTA CATARINA	RIO GRANDE DO SUL			MINAS GERAIS	GOYAZ	MATTO GROSSO		TOTAL	
	Delegacia	Alfandega			Alfandega	Santos	Porto Alegre			Rio Grande	Uru- guayana		Delegacia
50\$200	10:212\$530	380\$034	110:944\$870	1:514\$254	14:531\$485	4:300\$263	13:252\$724	315\$000	54\$300	493:302\$852
.....	90\$705	4:914\$640
.....	304\$350	1:530\$357
.....	59:314\$476
.....	30:000\$000
.....	3:050\$814	107\$074	144\$000	2:716\$440	208\$040	78\$000	88\$000	13:102\$303
50\$200	10:212\$530	3:050\$814	110:944\$870	107\$074	1:057\$051	17:247\$051	4:300\$263	13:252\$724	330\$040	78\$000	88\$000	51\$300	501:254\$780

	EXERCÍCIOS	CAPITAL FEDERAL	BAHIA	SERGIPE	ALAGOAS	PERNAMBUCO	PARANÁ	RIO GRANDE DO NORTE	GOIÁS	PIAUI
OBRAS										
Na torpedeira Araguaya...	1895	8:985304								
COMBUSTIVEL										
Fornecimento de carvão...	1895	8:258383								
FRETES, TRATAMENTO DE PRAÇAS, ETC.										
Funeral.....		2003000								
EVENTUAES										
4 ^o Tenente.....	1894 e 1895	1:7303908								
Secretario da Capitania de Porto.....	1895	5118110								
Machinista de 3 ^a classe.....	1893	3748909								
Comissario de 4 ^a classe.....	>	7989806								
Diversas despesas:										
Concerto de lanchas.....	1893	23:0373000								
Reparos da Escola de Aprendizes Marinheiros de Santos.....	1895	1:5358215								
Ministerio da Guerra										
SECRETARIA DE ESTADO										
Material expediente.....	1895	6:7338400								
Acquisição de livros.....	>	7618000								
CONTADORIA GERAL DA GUERRA										
Praticante.....	1895	588004								
DIRECTORIA GERAL DE OBRAS MILITARES										
Consertos e reparos urgentes.....	1896	1:7028500								
Despesas com o Forte em Uruguayana.....	1893									
INSTRUÇÃO MILITAR										
ESCOLA MILITAR										
Lentes.....	1893 a 1895	6:9498728								
COLLEGIO MILITAR										
Lentes.....	1893 a 1895	3:2338231								
MATERIAL										
Expediente.....	1895	4448880								
Diversas despesas.....	>	6009400								
INSPECTORIA GERAL DO SERVIÇO SANITARIO DO EXERCITO										
Medico.....	1896	3208000								
Maior.....	1893	1:0008000								
Material expediente.....	1894	2778000								
HOSPITAES E ENFERMARIAS										
Enfermeiro.....	1894	4088912								
Utensilios, etc.....	1895	1:2128280								
Medicamentos, etc.....	>									
Expediente do Hospital Central.....	1896	1748200								
CORPOS ESPECIAES										
General de Brigada.....	1895	3:4303782								
Capitão.....	>	7363910								

MARANHÃO	PARÁ	S. PAULO	PARANÁ	SANTA CATHARINA	RIO GRANDE DO SUL			MINAS GERAES	GOYAS	MATTO GROSSO	LONDRES	TOTAL
					Porto Alegre	Rio Grande	Uruguayana					
												8:985304
												8:258383
												2003000
												1:7303908
												5118110
												3748909
												7989806
												23:0373000
												1:5358215
												6:7338400
												7618000
												588004
												1:7028500
												14:7218001
												6:9498728
												3:2338231
												4448880
												6009400
												3208000
												1:0008000
												2778000
							8009000	0083000				1:1882000
												1:0008000
												2778000
												4088912
												1:2128280
												1:1628780
							8:2118010	9218170				3748200
												3:4303782
												7363910

EXERCÍCIOS	CAPITAL FEDERAL	BAHIA	SERGIPE	ALAGOAS	PERNAMBUCO	PARANÁ	RIO GRANDE DO NORTE	CEARÁ	PIAUI
MINISTERIO DA MARINHA									
Lente da Escola de Marinha	1895	2.103.275							
Fiel do Arsenal		323.100							
MINISTERIO DA GUERRA									
1º official do Arsenal	1892	833.283							
MINISTERIO DA VIAÇÃO									
Sub-director dos Correios	1891 a 1895	7.862.242							
Ajudante de Contador	"	3.167.892							
2º Official	"	125.573							
Inspector dos telegraphos	"	323.761							
MINISTERIO DA FAZENDA									
1º Escripturario de Tribunal de Contas	1894 a 1895	2.028.332							
"	"	1.111.614							
THESSOURO FEDERAL									
2º Escripturario	1893	133.333							
3º " "	1895	3.100.000							
Servente	"	63.321							
Expediente	"	4.038.900							
CASA DA MOEDA									
Acquisição de machinas e utensilios	1893 a 1894	1.058.850							
Tintas, oleos, graxas, etc.	"	504.913							
CAIXA DE AMORTISAÇÃO									
2º Escripturario	1894	1.000.000							
Acquisição de notas	"								
IMPRESA NACIONAL E "DIARIO OFFICIAL"									
Artigos de consumo e aquisição de machinas, etc.	1894	1.133.300							
ALFANDEGAS									
Conferente da do Rio de Janeiro	1894								
2º Escripturario	1895	1.010.358							
3º Escripturario da de Pernambuco	1893 a 1895	738.320							
4º Escripturario	1894	300.000							
Administrador das Cargalazias	1894 e 1895			2.700.000					
MATERIAL									
Iluminação									
Publicação de editaes									
COMPANHIA DE GUARDAS									
Guarda	1893 e 1894	12.300							
BARCAS DE VIGIA									
Custo e sobressalentes	1894	224.100							
Material para as Capatazias	1894 e 1-05	517.530							
MESAS DE RENDAS									
Porcentagens pela arrecadação das rendas	1894	4.237.831							
EMPREGADOS DE REPARTIÇÕES E LOGARES EXTINGTOS									
1º Escripturario da Thesouraria	1895	400.000							
AJUDAS DE CUSTO									
Passagens a empregados	1893	478.500							
A um 3º escripturario da Alfandega do porto Alegre	1895								
Passagens dos empregados no curso de estudos									
Pagamentos realizados	1895	63.310							
DIFERENÇAS DE CAMBIO									
Diferença de cambio do Escripturario de Impiegado em Lisboa	1895	900.320							

MARANHÃO	PARÁ	S. PAULO	PARANÁ	SANTA CATHARINA	RIO GRANDE DO SUL			MINAS GERAES	GOYAZ	MATTO GROSSO	LONDRES	TOTAL
					Porto Alegre	Rio Grande	Uruguayana					
												200.875
												323.490
												83.283
												7.862.242
												3.167.892
												125.573
												323.761
												2.028.332
												1.111.614
												133.333
												3.100.000
												63.321
												4.038.900
												1.058.850
												504.913
												1.000.000
											22.000.370	22.000.370
												1.133.300
												1.010.358
												738.320
												300.000
												2.700.000
												1.058.877
												4.300.400
												12.300
												224.100
												517.530
												4.237.831
												400.000
												478.500
												300.000
												63.310
												900.320

Dalanco de 1897

	EXERCÍCIOS	CAPITAL FEDERAL	BAHIA	SERGIPE	ALAGOÁS	PERNAMBUCO	PARAÍBUNA	RIO GRANDE DO NORTE	CEARÁ	PIAUZY
Em gratificações de comissões na Europa.....	1895	3:981.436								
Em passagem a imigrantes	1894	59:304.278								
Na compra de combustível para o Ministério da Marinha.....	1895	10:138.907								
Na compra de material para a Estrada de Ferro Central do Brazil.....	1895	2:086.728								
DESPESAS EVENTUAES										
Despesas com a remessa de numerario.....	1896	791.505								
Gratificação a examinadores em concurso.....	1895 e 1896			420.000						
		1.525:000.975	35:010.540	1:594.120	3:702.500	21:374.945	3:000.754	1:571.840	5:824.120	530.000

Recapi

	CAPITAL FEDERAL	BAHIA	SERGIPE	ALAGOÁS	PERNAMBUCO	PARAÍBUNA	RIO GRANDE DO NORTE	CEARÁ	PIAUZY
da Justiça.....	86:203.000	2:536.728		1:002.500	220.944			250.000	
das Relações Exteriores.....	49.404.5								
da Marinha.....	80:034.932	4.880.000							
da Guerra.....	228:775.014	5:441.858							
da Industria.....	1.024:843.907	420.000					1:571.840	5:054.421	
da Fazenda.....	159:718.256	2:472.152	1:444.120	2:700.000	1:471.852	3:000.754		221.000	300.000
	1.525:000.975	35:010.540	1:594.120	3:702.500	21:374.945	3:000.754	1:571.840	5:824.120	530.000

MARANHÃO	PARÁ	S. PAULO	PARANÁ	SANTA CATARINA	RIO GRANDE DO SUL			MINAS GERAES	GOYAZ	MATTO GROSSO	LONDRES	TOTAL
					Porto Alegre	Rio Grande	Uru- guayana					
												3:981.436
												59:304.278
												10:138.907
												2:086.728
												791.505
												420.000
2:704.9720	9:030.125	22:310.014	2:543.430	5:200.000	171:208.205	7:578.013	22:500.000	1:441.007	20:394.280	0:705.070	105:253.036	1.075:401.021

tulação

MARANHÃO	PARÁ	S. PAULO	PARANÁ	SANTA CATARINA	RIO GRANDE DO SUL			MINAS GERAES	GOYAZ	MATTO GROSSO	LONDRES	TOTAL
					Porto Alegre	Rio Grande	Uru- guayana					
								100.000				41:780.828
												1:523.222
												110:037.002
												474:250.17
												1:082.200
												68:710.756
												22:050.970
2:704.9720	9:030.125	22:310.014	2:543.430	5:200.000	171:208.205	7:578.013	22:500.000	1:441.007	20:394.280	0:705.070	105:253.036	1.075:401.021

31. Creditos especiaes

	CAPITAL FEDERAL	LONDRES	TOTAL
Adiantamento de garantia estadual ás Estrada de Ferro:			
De Recife a S. Francisco.....		203:8038333	203:8038333
Da Bahia » »		320:0008000	320:0008000
Pagamento da amortização e juros dos empréstimos feitos pelos Estados:			
De Sergipe.....	110:5008570		110:5008570
— Piauí.....	32:4578051		32:4578051
Fiança do empréstimo á Associação Commercial do Rio de Janeiro.....		313:0248145	313:0248145
	442:963821	837:5178478	980:481809

Despezas pagas e não escripturadas em exercicios anteriores

	EXERCICIOS	SANTOS	PORTO ALEGRE	TOTAL
PENSIONISTAS				
Pensões.....				
Moio soldo.....	1895 e 1896		3:3048270	3:3048250
Montepio militar.....	"		5:5088900	5:5088900
— da Fazenda.....	1896		3:3188000	3:3188000
			308000	308000
DELEGACIA FISCAL				
Pessoal da Força Fiscal.....				
Material, »	1895 e 1896		101:0378008	101:0378008
			2:1008000	2:1008000
MESAS DE RENDAS				
Administradores.....				
Escrivães.....			47:3418005	47:3418005
Guardas.....			11:3008703	11:3008703
Atiguel do oiro.....			20:0088000	20:0088000
Cavalgades.....			7308000	7308000
			7:0008071	7:0008071
COLLECTORIAS				
Porcentagens a collectores e escriptães.....			2548700	2548700
EXERCICIOS FIMOS				
Fornecimento ao cruzador Centauro.....	1896		2148100	2148100
			2148100	2148100
			173:3158357	173:3158357

MINISTERIO DA FAZENDA

TABELLA N. 187

Decretos ns. 2462, de 13 de Fevereiro de 1897

Indemnisação aos Bancos Regionaes

	CAPITAL FEDERAL
Ao Banco da Bahia.....	6.087:058\$500
Ao Banco União de S. Paulo.....	6.030:021\$500
Ao Banco do Norte.....	704:000\$000
	14.030:105\$000

TABELLA N. 188

Decreto n. 2492, de 12 de Abril de 1897

Restituição do imposto de dividendos indevidamente cobrado em 1895 e 1896

	CAPITAL FEDERAL
Pagamentos realizados.....	106:522\$104

MINISTERIO DA FAZENDA

TABELLA N. 189

Decretos n. 2739, de 13 de Dezembro de 1897

Restituição de armazenagens indevidamente cobradas nas Alfandegas do Rio Grande do Sul

	PORTO ALEGRE	RIO GRANDE	TOTAL
Pagamentos realizados.....	305:175\$774	231:201\$998	536:377\$770

TABELLA N. 190

Decreto n. 2776, de 29 de Dezembro de 1897

Acquisição de lanchas a vapor para a Alfandega do Rio de Janeiro

	CAPITAL FEDERAL
Importancia despendida.....	72:000\$000

BALANÇOS E QUADROS DIVERSOS

Balanço de 1897

90

	RECEITA			
	REMESSAS RECEBIDAS	SAQUES FEITOS	SUPPLIMENTOS RECEBIDOS	TOTAL
Capital Federal.....	133.248:612\$788	235:428\$084		133.531:040\$872
Rio de Janeiro.....	3:052\$446			3:052\$446
Espirito Santo.....	228:195\$151	120\$000		228:315\$151
Bahia — Delegacia.....	1.641:814\$028	4:147\$087	4.024:097\$000	5.670:055\$715
» — Alfandega.....	5.940:800\$307			5.940:800\$307
Sergipe.....	570:004\$223	522\$250		570:616\$473
Alagoas.....	808:054\$410	300\$500	400:508\$195	908:868\$905
Penedo.....	31:107\$505			31:107\$505
Pernambuco.....	1.067:530\$224	915\$000		1.068:445\$224
Parahyba.....	165:363\$029	478\$400		165:841\$329
Rio Grande do Norte.....	430:454\$069		340:557\$910	780:011\$979
Ceará.....	788:697\$940	2:257\$079		788:954\$909
Therozina.....	253:464\$069	2:315\$306		255:780\$375
Pernahyba.....	45:104:944			45:104\$944
Maranhão.....	769:024\$409	2:798\$431	255\$534	772:048\$434
Pará — Delegacia.....	980:880\$180	0:837\$200		980:717\$380
» — Alfandega.....	981:800\$186		4.050:000\$000	5.031:800\$186
Amazonas.....	1.080:967\$282			1.080:967\$282
S. Paulo.....	3.273:740\$542	807\$038	382\$900	3.274:991\$380
Santos.....	120:348\$087	20\$295	320\$344	120:678\$026
Curitiba.....	1.084:333\$381	039:185\$000		1.723:518\$381
Paranaguá.....	170:389\$027			170:389\$027
Santa Catharina.....	405:900\$053	575\$066		406:475\$059
Porto Alegre.....	15.136:620\$030	1:803\$570		15.138:423\$600
Rio Grande.....	560:031\$210			560:031\$210
Uruguayana.....	3.836:081\$175			3.836:081\$175
Minas Geraes.....	1.477:419\$396	88:732\$581		1.566:151\$977
Goyaz.....	422:495\$015	1.085:481\$300		1.507:976\$315
Cuyabá.....	1.477:353\$006	001:327\$000		2.078:680\$006
Corumbá.....	003:058\$028			003:058\$028
Londres.....	42.153:118\$725			42.153:118\$725
	219.479:344\$313	2.724:386\$767	8.525:121\$883	230.728:852\$963

	DESPEZA			
	REMISSAS FEITAS	SAQUES PAGOS	SUPPLIMENTOS FEITOS	TOTAL
Capital Federal.....	86.230:731\$525	2.438:958\$583		88.669:690\$208
Rio de Janeiro.....	72:830\$083			72:830\$083
Espirito Santo.....	1.046:008\$598	1:808\$325		1.047:817\$103
Bahia — Delegacia.....	14.473:769\$807	63:037\$500		14.536:807\$376
» — Alfandega.....	7.512:010\$991		100:508\$105	7:612:518\$286
Sergipe.....	362:298\$857	3:210\$320		365:508\$833
Alagoas.....	1.038:024\$278	4:258\$276		1.042:282\$554
Pernambuco.....	5.976:194\$201	23:294\$542	4.373:654\$910	10.373:143\$653
Parahyba.....	183:587\$000	3:415\$394		187:002\$994
Rio Grande do Norte.....	313:256\$000	281\$784		313:540\$480
Ceará.....	2.840:873\$071	28:072\$891		2.868:945\$962
Therozina.....	297:065\$215	8:958\$290		306:023\$514
Pernahyba.....	267:716\$235			267:716\$235
Maranhão.....	3.048:160\$223	30:904\$996		3.088:155\$219
Pará — Delegacia.....	630:501\$130	8:253\$835		638:755\$025
» — Alfandega.....	24.580:507\$393		255\$534	24.835:042\$927
Amazonas.....	3.293:172\$790	367\$896	4.050:000\$000	7.343:540\$692
S. Paulo.....	3.818:165\$539	28:002\$851		3.870:828\$690
Santos.....	36.772:948\$538			36.772:948\$538
Curitiba.....	1.360:980\$296	1:008\$291		1.361:988\$587
Paranaguá.....	328:903\$327		320\$544	329:223\$871
Santa Catharina.....	1.262:420\$150	8:815\$149		1.271:235\$299
Porto Alegre.....	12.548:167\$025	27:901\$052	382\$900	12.546:511\$577
Rio Grande.....	1.347:000\$083			1.347:000\$083
Uruguayana.....	2.851:457\$016			2.851:457\$016
Minas Geraes.....	1.453:045\$974	25:309\$148		1.478:354\$822
Goyaz.....	588:500\$167	5:848\$526		594:348\$693
Cuyabá.....	643:297\$098	2:769\$374		646:066\$472
Corumbá.....				
Londres.....	4.321:181\$731			4.321:181\$731
	219.479:344\$313	2.724:386\$767	8.525:121\$883	230.728:852\$963

DEPOSITOS

ENTRADA	DINHEIRO	APOLICES	VALORES DIVERSOS	TOTAL
Saldo do exercicio de 1896.....	12:404\$874	21.285:550\$000	101.559:081\$807	122.857:000\$771
Recebidos.....	664:388\$357	1.450:000\$000	833:078\$166	2.938:007\$323
Passagem da Caixa Geral.....	669:565\$151			669:565\$151
	1.346:418\$882	22.736:150\$000	102.382:760\$303	126.465:320\$245

DIFFERENTES

ENTRADA	JOIAS E OUTROS OBJETOS DE OURO, PRATA E COBRE	APOLICES	LETRAS A VENCER	SELLOS DO CORREIO GERAL	ESTAMPILHAS		VALORES DIVERSOS	TOTAL
					Sello adhesivo	Impostos de consumo		
Saldo do exercicio de 1896	45:884\$850	585:933\$334	5:530\$000	64\$770	1.093:043\$550	78:922\$810	4.723:880\$072	7.434:173\$280
Recebidos.....	600\$000	20:000\$000			0.272:410\$830	2.240:455\$044	22.032:055\$372	31.474:521\$816
	46:484\$850	605:933\$334	5:530\$000	64\$770	8.266:354\$380	2.325:385\$454	27.355:942\$344	38.605:095\$132

E CAUÇÕES

SAHIDA	DINHEIRO	APOLICES	VALORES DIVERSOS	TOTAL
Levantamento de fianças.....	1.100:835\$714	10.709:050\$000	29.286:141\$806	41.096:027\$520
Passagem para a Caixa Geral.....	223:474\$732			223:474\$732
Saldo que passa para o exercicio de 1898.....	22:111\$436	12.027:100\$000	73.096:618\$557	85.145:829\$993
	1.346:418\$882	22.736:150\$000	102.382:760\$303	126.465:320\$245

VALORES

SAHIDA	JOIAS E OUTROS OBJETOS DE OURO, PRATA E COBRE	APOLICES	LETRAS A VENCER	SELLOS DO CORREIO GERAL	ESTAMPILHAS		VALORES DIVERSOS	TOTAL
					Sello adhesivo	Impostos de consumo		
Entregas.....	4:293\$786	1:000\$000			0.468:538\$454	1.180:009\$814	1.031:440\$372	8.355:828\$426
Saldo que passa para o exercicio de 1893.....	42:251\$064	604:933\$334	5:530\$000	64\$770	2.097:815\$926	1.144:775\$040	26.354:495\$972	30.240:860\$706
	46:484\$850	605:933\$334	5:530\$000	64\$770	8.266:354\$380	2.325:385\$454	27.355:942\$344	38.605:095\$132

ENTRADA	DINHEIRO	APOLICES	DIVERSOS VALORES	TOTAL
Capital Federal				
Saldo do exercicio de 1896.....				
Recebidos.....	400.543.828	49.992.000.000	100.203.200.165	180.435.200.165
Passagem da Caixa Geral.....	437.310.895	1.397.400.000	127.127.256	1.001.838.151
	648.954.990	21.389.400.000	100.330.327.421	122.368.081.511
Maché				
Recebidos.....	8.404.858			8.404.858
Espirito Santo				
Saldo do exercicio de 1896.....	100.000			
Recebidos.....	3.200.000		40.800.000	40.900.000
Passagem da Caixa Geral.....	1.000.000		1.180.000	4.380.000
	4.300.000		41.980.000	46.280.000
Bahia				
Saldo do exercicio de 1896.....				
Recebidos.....	43.702.894		520.540.100	520.540.100
Passagem da Caixa Geral.....	15.372.995		202.581.408	210.114.302
	28.035.889		723.121.508	752.057.517
Sergipe				
Saldo do exercicio de 1896.....		30.000.000	20.205.000	50.205.000
Alagôas				
Saldo do exercicio de 1896.....	6.793.002	19.650.000	200.000	26.703.002
Pernambuco				
Saldo do exercicio de 1896.....				
Recebidos.....	40.082.832		289.395.800	329.478.632
Passagem da Caixa Geral.....	416.800.087		81.022.000	497.902.087
	133.482.919		370.417.800	503.899.719
Parahyba				
Saldo do exercicio de 1896.....	958.103			
Recebidos.....	172.052.199	7.000.000	1.050.500	9.914.898
	173.010.902	7.000.000	2.209.000	182.879.902
Rio Grande do Norte				
Saldo do exercicio de 1896.....			4.500.000	4.500.000
Ceará				
Saldo do exercicio de 1896.....				
Recebidos.....	8.049.800		81.202.870	81.202.870
Passagem da Caixa Geral.....	10.250.800		203.050.000	211.009.800
	18.300.600		284.252.870	292.252.870
Piauhy				
Saldo do exercicio de 1896.....	200.000			200.000

SAHDA	DINHEIRO	APOLICES	DIVERSOS VALORES	TOTAL
Capital Federal				
Levantamento de fianças.....	437.810.899	10.000.000.000	29.082.647.000	40.178.457.899
Passagem para a Caixa Geral.....	160.543.828			160.543.828
Saldo para o exercicio de 1896.....		10.788.400.000	71.247.080.421	82.031.080.421
	648.954.990	21.389.400.000	100.330.327.421	122.368.081.511
Maché				
Levantamento de fianças.....	6.777.438			6.777.438
Saldo que passa para 1898.....	1.627.420			1.627.420
	8.404.858			8.404.858
Espirito Santo				
Levantamento de fianças.....	3.200.000		9.000.000	12.200.000
Saldo que passa para 1898.....	1.400.000		32.980.000	34.080.000
	4.300.000		41.980.000	46.280.000
Bahia				
Levantamento de fianças.....	49.812.995		67.800.000	87.012.995
Passagem para a Caixa Geral.....	9.122.994			9.122.994
Saldo que passa para 1898.....			655.321.528	655.321.528
	28.935.989		723.121.528	752.057.517
Sergipe				
Levantamento de fianças.....		1.000.000	9.000.000	10.000.000
Saldo que passa para 1898.....		29.000.000	20.205.000	49.205.000
		30.000.000	29.205.000	59.205.000
Alagôas				
Levantamento de fianças.....		50.000		50.000
Saldo que passa para 1898.....	6.793.002	19.000.000	200.000	26.033.002
	6.793.002	19.050.000	200.000	26.033.002
Pernambuco				
Levantamento de fianças.....	125.467.919		53.056.000	179.123.919
Passagem para a Caixa Geral.....	8.015.000			8.015.000
Saldo que passa para 1898.....			316.704.000	316.704.000
	133.482.919		370.417.800	503.899.719
Parahyba				
Levantamento de fianças.....	172.052.199		500.000	173.152.199
Saldo que passa para 1898.....	958.103	7.000.000	1.799.000	9.727.103
	173.010.902	7.000.000	2.209.000	182.879.902
Rio Grande do Norte				
Saldo que passa para 1898.....			4.500.000	4.500.000
Ceará				
Levantamento de fianças.....	10.250.800		5.200.000	15.450.800
Passagem para a Caixa Geral.....	8.049.800			8.049.800
Saldo que passa para 1898.....			270.142.870	279.142.870
	18.300.600		284.342.870	302.652.470
Piauhy				
Saldo que passa para 1898.....	200.000			200.000

ENTRADA	DINHEIRO	APOLICES	DIVERSOS VALORES	TOTAL
Maranhão				
Saldo do exercicio de 1896.....	118840	40:000\$000	400\$802	49:412\$851
Recebidos.....	687\$802	2:200\$000	2:947\$802	2:947\$802
	699\$651	40:000\$000	2:600\$802	52:300\$453
Pará				
Saldo do exercicio de 1896.....	900\$000	37:800\$000	73:276\$848	111:976\$848
Recebidos.....	88:850\$000		126:475\$843	215:325\$843
	89:750\$000	37:800\$000	199:751\$091	327:301\$091
Amazonas				
Saldo do exercicio de 1896.....	2:050\$000	19:000\$000	1:000\$007	22:740\$007
Recebidos.....			33:000\$000	33:000\$000
	2:050\$000	19:000\$000	34:600\$007	55:740\$007
S. Paulo				
Saldo do exercicio de 1896.....		323:900\$000		323:900\$000
Recebidos.....			11:807\$000	11:807\$000
		323:900\$000	11:807\$000	335:707\$000
Paraná				
Saldo do exercicio de 1896.....		15:000\$000	9:564\$000	24:564\$000
Santa Catharina				
Saldo do exercicio de 1896.....		32:800\$000	12:000\$140	44:800\$140
Recebidos.....	2:455\$731	10:000\$000	402\$799	42:858\$330
Passagem da Caixa Geral.....	40\$000		40\$000	40\$000
	2:495\$731	42:800\$000	12:402\$945	57:698\$676
Rio Grande do Sul				
Saldo do exercicio de 1896.....		197:000\$000	147:888\$280	344:888\$280
Recebidos.....	173:115\$054	17:200\$000		190:315\$054
Passagem da Caixa Geral.....	38:433\$794			38:433\$794
	209:558\$848	214:800\$000	147:888\$280	571:697\$428
Minas Geraes				
Saldo do exercicio de 1896.....		281:800\$000	44:280\$000	326:080\$000
Recebidos.....	13:970\$000	20:000\$000	10:450\$000	50:420\$000
	13:970\$000	307:800\$000	54:730\$000	376:500\$000
Goyaz				
Saldo do exercicio de 1896.....	541\$000		8:475\$159	9:017\$159
Recebidos.....	1:250\$000		0:454\$700	7:704\$700
Passagem da Caixa Geral.....	1:841\$000			1:841\$000
	3:633\$000		14:930\$159	18:563\$159
Matto Grosso				
Saldo do exercicio de 1896.....	900\$000		91:501\$000	92:401\$000
Recebidos.....	900\$000		10:655\$000	17:015\$000
	1:800\$000		108:456\$000	110:216\$000
Londres				
Saldo do exercicio de 1896.....		280:000\$000		280:000\$000

SAHIDA	DINHEIRO	APOLICES	DIVERSOS VALORES	TOTAL
Maranhão				
Levantamento de fianças.....	627\$000	6:000\$000		6:627\$000
Saldo que passa para 1898.....	72\$551	43:000\$000	2:600\$802	45:783\$453
	699\$551	49:000\$000	2:600\$802	52:300\$453
Pará				
Levantamento de fianças.....	80:700\$000		29:400\$000	110:100\$000
Saldo que passa para 1898.....	9:050\$000	37:800\$000	170:851\$691	217:201\$691
	89:750\$000	37:800\$000	199:751\$691	327:301\$691
Amazonas				
Levantamento de fianças.....	650\$000		800\$000	1:450\$000
Saldo que passa para 1898.....	1:400\$000	19:000\$000	33:800\$607	54:290\$607
	2:050\$000	19:000\$000	34:690\$607	55:740\$607
S. Paulo				
Levantamento de fianças.....		31:000\$000	11:807\$000	42:807\$000
Saldo que passa para 1898.....		292:900\$000		292:900\$000
		323:900\$000	11:807\$000	335:707\$000
Paraná				
Saldo que passa para 1898.....		15:000\$000	9:564\$000	24:564\$000
Santa Catharina				
Levantamento de fianças.....	440\$000	3:000\$000		3:440\$000
Passagem para a Caixa Geral.....	2:055\$731			2:055\$731
Saldo que passa para 1898.....		39:800\$000	12:402\$945	52:202\$945
	2:495\$731	42:800\$000	12:402\$945	57:698\$676
Rio Grande do Sul				
Levantamento de fianças.....	175:005\$588	30:000\$000	1:120\$808	206:126\$396
Passagem para a Caixa Geral.....	33:893\$269			33:893\$269
Saldo que passa para 1898.....		184:800\$000	140:217\$474	325:017\$474
	209:558\$848	214:800\$000	147:335\$280	571:697\$428
Minas Geraes				
Levantamento de fianças.....	13:070\$000	32:000\$000	8:580\$000	53:650\$000
Saldo que passa para 1898.....		275:800\$000	40:130\$000	321:950\$000
	13:070\$000	307:800\$000	54:710\$000	375:580\$000
Goyaz				
Levantamento de fianças.....	1:841\$000		4:031\$000	6:472\$000
Passagem para a Caixa Geral.....	1:791\$000			1:791\$000
Saldo que passa para 1898.....			10:269\$159	10:269\$159
	3:633\$000		14:930\$159	18:563\$159
Matto Grosso				
Levantamento de fianças.....	900\$000		2:000\$000	2:900\$000
Saldo que passa para 1898.....	900\$000		108:456\$000	107:856\$000
	1:800\$000		108:456\$000	110:216\$000
Londres				
Saldo que passa para 1898.....		280:000\$000		280:000\$000

DESENVOLVIMENTO DA TABELA DE DIFFERENTES VALORES

ENTRADA	JOIAS E OUTROS OBJETOS DE OURO, PRATA E COBRE	APOLICES	LETRAS A VENCER	SELLOS DO CORREIO GERAL	ESTAMPILHAS		TITULOS DIVERSOS	TOTAL	SAHIDA	JOIAS E OUTROS OBJETOS DE OURO, PRATA E COBRE	APOLICES	LETRAS A VENCER	SELLOS DO CORREIO GERAL	ESTAMPILHAS		TITULOS DIVERSOS	TOTAL	
					Sello adhesivo	Impostos de consumo								Sello adhesivo	Impostos de consumo			
Capital Federal									Capital Federal									
Saldo do exercicio de 1896	24.123\$559	391.000\$000	4.550\$000		320.547\$200		1.717.130\$443	2.466.339\$000	Entregues.....					3.995.120\$000	805.872\$800	999.870\$372	5.801.863\$172	
Recebidos.....	60\$000	20.000\$000			3.081.200\$000		22.608.792\$372	28.068.980\$372	Saldo que passa para o exerc. de 1898	24.723\$559	410.000\$000	4.550\$000		265.627\$200	702.492\$200	23.326.064\$143	24.738.457\$102	
	24.723\$559	411.000\$000	4.550\$000		4.260.747\$200		24.325.934\$515	30.535.320\$372						4.260.747\$200	1.508.365\$000	24.325.934\$515	30.535.320\$372	
Maché									Maché									
Recebidos.....					13.309\$320		15.404\$500	28.839\$820	Entregues.....					6.250\$320	3.059\$500		9.309\$820	
									Saldo que passa para o exerc. de 1898					7.085\$900	12.441\$000		19.526\$900	
														13.309\$320	15.494\$500		28.839\$820	
Espirito Santo									Espirito Santo									
Saldo do exercicio de 1896					54.708\$780		13.157\$480	5.563\$000	Entregues.....					33.241\$000	6.624\$500		39.865\$500	
Recebidos.....					41.000\$000		14.100\$000	800\$000	Saldo que passa para o exerc. de 1898					62.467\$780	20.732\$480	6.383\$000	89.583\$260	
					95.708\$780		27.257\$480	6.383\$000						95.708\$780	27.356\$980	6.383\$000	129.448\$760	
Bahia									Bahia									
Saldo do exercicio de 1896					50.505\$490		350.060\$225	522.021\$717	Entregues.....					130.553\$160			130.553\$160	
Recebidos.....		103.400\$000			83.500\$000		13.400\$000	96.900\$000	Saldo que passa para o exerc. de 1898		103.400\$000			12.512\$330			488.308\$525	
		103.400\$000			143.005\$490		372.460\$225	618.921\$717			103.400\$000			143.065\$490			618.921\$715	
Sergipe									Sergipe									
Saldo do exercicio de 1896					12.412\$080		0.402\$000	18.814\$000	Entregues.....					25.848\$170			25.848\$170	
Recebidos.....					25.230\$000		800\$000	26.030\$000	Saldo que passa para o exerc. de 1898					11.844\$810			49.046\$810	
					37.642\$080		7.202\$000	44.844\$000						37.692\$980			44.804\$980	
Alogôas									Alogôas									
Saldo do exercicio de 1896					10.490\$000			10.490\$000	Entregues.....					10.490\$000			10.490\$000	
									Saldo que passa para o exerc. de 1898									
Pernambuco									Pernambuco									
Saldo do exercicio de 1896	52\$900				185.751\$180		2.493.465\$957	2.679.270\$837	Entregues.....					234.100\$224			234.100\$224	
Recebidos.....					345.675\$000		800\$000	816.475\$000	Saldo que passa para o exerc. de 1898	52\$900				237.257\$256			2.781.576\$173	
	52\$900				531.426\$180		2.494.265\$957	2.995.745\$837						501.426\$480			2.995.745\$837	
Parahyba									Parahyba									
Saldo do exercicio de 1896					13.420\$100		0.390\$000	19.822\$100	Entregues.....					21.414\$060			21.414\$060	
Recebidos.....					28.200\$000		800\$000	29.000\$000	Saldo que passa para o exerc. de 1898					20.211\$200			27.407\$200	
					41.620\$100		7.190\$000	48.822\$100						41.626\$100			48.822\$100	
Rio Grande do Norte									Rio Grande do Norte									
Saldo do exercicio de 1896					48.443\$100		494\$770	5:174\$500	Entregues.....					18.219\$100	1:094\$770		19:313\$870	
Recebidos.....					8:774\$500		800\$000	9:574\$500	Saldo que passa para o exerc. de 1898					30:224\$000	8:174\$500	5:974\$500	44:373\$000	
					48:443\$100		9:269\$270	5:974\$500						48:443\$100	9:269\$270	5:974\$500	63:686\$870	
Ceará									Ceará									
Saldo do exercicio de 1896	75\$500				0:615\$120		6:896\$000	16:586\$120	Entregues.....					39:761\$040	6:707\$500		46:468\$540	
Recebidos.....					40:000\$000		17:625\$000	800\$000	Saldo que passa para o exerc. de 1898	75\$500				9:854\$080	10:617\$500	7:096\$000	28:543\$080	
	75\$500				40:615\$120		7:696\$000	75:041\$120						49:615\$120	17:625\$000	7:096\$000	78:011\$020	
Piahy									Piahy									
Saldo do exercicio de 1896					3:547\$900			3:547\$900	Entregues.....					3:547\$900			3:547\$900	
									Saldo que passa para o exerc. de 1898									
Maranhão									Maranhão									
Saldo do exercicio de 1896	4:725\$564				444:401\$720		6:209\$000	125:333\$720	Entregues.....	4:225\$180				49:600\$640	4:817\$900	1:443\$000	57:091\$626	
Recebidos.....					31:250\$000		2:500\$000	55:950\$720	Saldo que passa para o exerc. de 1898	600\$378				96:044\$830	20:443\$600	7:264\$000	184:225\$826	
	4:725\$564				445:651\$720		8:709\$000	181:284\$720		4:725\$564				145:651\$720	22:234\$500	8:709\$000	181:317\$784	

Apolices do

Saldo do exercicio de 1896.....	958:500\$000
---------------------------------	--------------

Apolices do

Saldo do exercicio de 1896.....	1.000:000\$000
---------------------------------	----------------

Resgate de notas

Saldo do exercicio de 1896.....	1.000:000\$000
---------------------------------	----------------

emprestimo de 1868 5 %.

Saldo que passa para o exercicio de 1898.....	958:500\$000
---	--------------

emprestimo de 1886 5 %.

Saldo que passa para o exercicio de 1898.....	1.000:000\$000
---	----------------

do Banco da Bahia

Saldo que passa para o exercicio de 1898.....	1.000:000\$000
---	----------------

QUADRO DA DIVIDA ACTIVA DA REPUBLICA DOS ESTADOS UNIDOS DO BRASIL, ATÉ 31 DE MARÇO DE 1898

Table with columns: ORIGEM, 1898-1899, 1900-1901, TOTAL, COBRAVEL, INCOBRAVEL. Lists various revenue sources like Alcaencas, Arranzenagem, and Dízimo.

Directorio do Contencioso, 5 de setembro de 1901. — Dízimo Aggido Fernando da Silva. — Sub-director.

TABELLAS PARCIAES DA DIVIDA ACTIVA DA CAPITAL E DOS ESTADOS

CAPITAL FEDERAL E RIO DE JANEIRO

Table with columns: ORIGEM, 1898-1899, 1900-1901, TOTAL, COBRAVEL, INCOBRAVEL. Lists revenue sources for the Federal Capital and Rio de Janeiro, including Alcaencas, Arranzenagem, and Dízimo.

Resumo da divida activa da Capital Federal e dos Estados até 31 de Março de 1898

CAPITAL FEDERAL E ESTADOS	1808 - 1850	1850 - 1897	TOTAL	Cobavel	Incobavel
Alagoas.....		221:4578005	221:4878005	221:4878005	
Amazonas.....		00:2480050	00:2604050	00:2604050	
Bahia.....	188:4408438	5.403:0018451	5.012:0184307	3.354:0289004	2.267:9893318
Ceará.....	31:5815011	91:3718013	122:9533124	82:3718180	47:7082144
Espirito Santo.....	4:0348828	106:0330444	171:0087993	132:2318110	10:3718373
Goyaz.....	10:0728211	03:1018017	112:1818238	3:3308050	108:7828088
Maranhão.....	87:9208225	102:0287003	140:9078531	08:7158725	72:1018404
Mato Grosso.....	8:7818053	157:1488011	165:9778724	76:0288977	804:35810
Minas Geraes.....	73:2333770	1.023:0028773	1.758:2338145	1.103:77115738	504:5018110
Pará.....	40:2888033	230:0518000	382:3108013	210:7218212	110:588771
Paralyba.....	22:7218180	80:3028073	104:0218105	22:8518077	31:7518110
Paraná.....	11:11111	10:5588401	195:5888000	37:0118118	138:4018061
Paranámbuco.....	305:2838488	3.708:5018775	3.981:0428187	1.385:1498047	2.678:818414
Piahy.....	21:02840	33:28414	42:3408210	30:0338288	5:7138021
Rio Grande do Norte.....	177:372	58:228418	78:4088010	47:118311	11:2378013
Rio Grande do Sul.....	211:4018018	1.072:1738717	1.803:6108835	1.885:5408070	8:028114
Rio de Janeiro e Capital Federal.....	213:8788073	13.300:0188011	13.513:8788100	13.513:8788100	
Santa Catharina.....	701:110	133:018152	151:338403	117:0218118	18:028401
S. Paulo.....	3:048834	701:018417	701:708451	081:078218	37:518415
Sergipe.....		40:378011	40:378011	28:10817	12:270832
	1.951:3153003	27.473:2208005	29.414:578813	23.210:0508004	6.194:018001

Directoria do Contencioso, 6 de Setembro de 1901. — *Dilmo Agostinho Fernandes da Veiga*, sub-director.