

# BALANÇO

DA

## RECEITA E DESPEZA

DA

### REPUBLICA

NO

EXERCÍCIO DE 1896

E

ESTADO DAS DIVIDAS—ACTIVA E PASSIVA



RIO DE JANEIRO  
IMPRESA NACIONAL  
1898

RECEITA E DESPEZA

---

1896

UNIVERSITY OF TORONTO  
LIBRARY  
1550 ... 11 5 1915

Receita					
	ORÇADA	ARRECADADA	MAIOR RECEITA	MENOR RECEITA	POR ARRECADAR
ORDINARIA	289.000.000\$000	282.981.557\$903		6.018.442\$007	488\$080
Importação.....	1.200.000\$000	641.340\$040		558.653\$000	
Despacho marítimo.....	400.000\$000	230.954\$203		220.048\$707	
Adicionaes.....	60.000\$000	108.917\$375	108.917\$375		
Sabida.....	62.350.000\$000	63.987.602\$003	1.628.602\$003		106.240\$883
Interior.....	1.700.000\$000	1.570.435\$005		129.564\$005	551.738\$207
Consumo.....	14.855.000\$000	16.631.918\$300	1.776.918\$300		612.510\$501
EXTRAORDINARIA	340.634.000\$000	346.212.788\$300	3.514.497\$078	6.935.708\$700	1.330.708\$733
<b>Receita arrecadada (Tabella n. 1).....</b>		<b>346.212.788\$300</b>			
<b>Operações de credito:</b>					
Emprestimo de 1895.....			25.700.502\$501		
Emissão de moeda de prata.....			820.530\$000		
— de nickel.....			1.035.200\$000		27.616.232\$501
Saldo do exercicio anterior.....					263.690.001\$002
					617.558.022\$502

Directoria da Contabilidade do  
O Director,

Despeza					
	FIXADA	PAGA	MAIOR DESPEZA	MENOR DESPEZA	RESTO A PAGAR
MINISTERIOS	21.352.524\$064	22.649.377\$778		1.708.147\$186	8.185\$078
Justiça e Negocios Interiores.....	6.152.406\$430	5.880.976\$795		271.510\$635	
Exterior.....	44.001.304\$537	35.990.502\$424		8.109.742\$113	02.884\$601
Marinha.....	72.802.480\$007	58.725.748\$942		14.076.732\$065	375.775\$253
Guerra.....	136.363.052\$000	118.756.810\$880		17.506.241\$227	60.877\$307
Industria, Viação e Obras Publicas.....	148.658.424\$507	120.917.946\$571		21.740.478\$026	150.072\$557
Fazenda.....	432.410.283\$561	368.921.422\$749		63.488.860\$812	702.704\$850
Deserosos (doit).....		17.683.607\$005			
		381.605.090\$054			
<b>Despeza paga (Tabella n. 2).....</b>		<b>380.605.090\$054</b>			
<b>Operações de credito:</b>					
Resgate de moeda de cobre.....					588\$560
Saldo deste exercicio (Tabella n. 3).....					250.953.003\$318
					637.558.022\$502

Thesouro Federal, 12 de Fevereiro de 1903.  
Manoel Candido Leão.

Pelos supprimentos recebidos, a saber :		Pelos supprimentos feitos, a saber :	
Na Alfandega de Pernambuco.....	206:055\$027	Na Capital Federal.....	156.831:032\$261
— do Rio Grande do Norte....	58:365\$303	Na Delegacia da Bahia.....	303:254\$614
— do Ceará.....	58:957\$057	Na Alfandega de Sergipe.....	110:000\$000
Na Delegacia do Piahy.....	37:765\$773	— de Penedo.....	8:000\$000
— de Curytiba.....	517:353\$115	— de Paranaguá.....	70:183\$440
Na Alfandega de Porto Alegre.....	3.373:851\$111	— de Santa Catharina.....	5:502\$409
— do Rio Grande.....	56:713\$840	— de Uruguayana.....	100:000\$000
	4.309:065\$820	— de Corumbá.....	28:000\$000
			157.524:072\$724
Saldo deste exercicio.....	250.958:003\$348	Saldos existentes no encerramento do exercicio, conforme a tabella n. 4.....	07.737:093\$450
	255.262:069\$174		255.202:080\$174

Saldos constantes dos balanços da Thesouraria Geral do Thesouro e das Delegacias e Alfandegas, no exercicio de 1896, passados por supprimento para o de 1897

	EM MOEDA	EM LETRAS E TITULOS	DIFFERENTES VALORES	EM DIFFERENTES ESTAÇÕES	EM PODER DE RESPONSÁVEIS	TOTAL
Capital Federal.....	299:223\$086	13:460\$800	49.069:712\$702		15.930:958\$079	65.368:355\$287
Macahé.....	3:652\$446					3:652\$446
Espirito Santo.....	33:521\$440			4:678\$087	129:647\$374	167:848\$271
Bahia Delegacia.....	361:536\$003			1:245\$095	291:347\$066	654:128\$164
— Alfandega.....	701:450\$471			564:448\$209	4.618:204\$627	5.880:800\$307
Sergipe.....	341:458\$052				3:183\$580	344:642\$632
Maceió.....	484:711\$581			47\$197	23:232\$132	507:900\$910
Penedo.....	3:167\$505					3:167\$505
Pernambuco.....				10:356\$565	1.019:701\$269	1.030:057\$834
Parahyba.....	90:203\$146				55:100\$783	145:303\$929
Rio Grande do Norte.....				794\$212	29:659\$857	30:454\$069
Ceará.....				203:680\$776	463:610\$758	667:291\$534
Therezina.....					2:687\$425	2:687\$425
Parahyba.....	40:104\$944					40:104\$944
Maranhão.....	300:008\$357			45:514\$187	329:102\$995	674:625\$299
Pará Delegacia.....	41:680\$642				445:321\$519	487:002\$161
— Alfandega.....	126:890\$186					126:890\$186
Amazonas.....	32:178\$091			17:452\$838	1.080:341\$353	1.079:967\$282
S. Paulo.....	489:795\$783				1.642:965\$991	2.132:761\$774
Santos.....	36:348\$987					36:348\$987
Curytiba.....					578:817\$959	578:817\$959
Paranaguá.....	11:206\$187					11:206\$187
Santa Catharina.....	120:917\$720				223:634\$825	344:542\$545
Porto Alegre.....				2.290:668\$421	5.603:300\$905	7.893:969\$326
Rio Grande.....			12:000\$404	3:691\$685	35:089\$249	50:781\$338
Uruguayana.....	217:863\$886		101\$140		2.378:640\$940	2.596:612\$275
Minas Gerasas.....	25:643\$707				410:580\$954	436:224\$661
Goyaz.....	140:833\$708				78:594\$357	219:428\$065
Cuyabá.....	1.148:801\$755				38:877\$251	1.187:679\$006
Corumbá.....	12:721\$175					12:721\$175
Londres.....	3.760:397\$487	1.265:569\$360				5.025:967\$847
	8.824:018\$815	1.279:030\$360	49.081:814\$546	3.139:678\$172	35.412:655\$057	97.737:096\$450

RECEITA DA REPUBLICA

NO

EXERCICIO

DE

1896

DENOMINAÇÃO DAS RENDAS	ARRCADADA	FOR ARRCADAR
<b>ORDINARIA</b>		
<b>IMPORTAÇÃO</b>		
Direitos de importação para consumo.....	✓ 253.483:230\$060	* 10\$720
Expediente dos generos livres de direitos de consumo.....	✓ 3.493:694\$901	
das Capatazias.....	✓ 375:75\$881	6\$150
Armazenagem.....	✓ 5.723:844\$061	163\$119
<b>DESPACHO MARITIMO</b>		
Imposto de pharóes.....	✓ 453:524\$202	
— de doca.....	✓ 187:822\$618	
<b>ADDITIONAES</b>		
Dez por cento.....	✓ 230:951\$293	
<b>SAHIDA</b>		
Direitos de 2 1/2 % de polvora fabricada por conta do Governo e exportação do Districto Federal, etc.....	✓ 168:917\$375	
<b>INTERIOR</b>		
Renda da Fazenda de Santa Cruz e outras da propriedade da União.....	✓ 48:809\$508	
— da Estrada de Ferro Central do Brazil.....	✓ 30.932:686\$438	
— das estradas de ferro custandadas pela União.....	✓ 6.016:846\$802	
do Correio Geral.....	✓ 4.539:900\$871	
dos Telegraphos Electricos.....	✓ 3.978:440\$817	
da Casa da Moeda.....	✓ 8:936\$821	
da Imprensa Nacional e <i>Diario Official</i> .....	✓ 919:405\$037	
da Fabrica de Ferro de Ypanema.....	✓ 11:204\$290	
dos Arsenaes.....	✓ 18:882\$741	
da Casa de Correção.....	✓ 9:494\$352	
do Gymnasio Nacional.....	✓ 74:973\$900	
do Instituto dos Surdos-Mudos.....	✓ 579\$000	
— Nacional de Musica.....	✓ 1:504\$000	
de matricula dos estabelecimentos officinas de ensino.....	✓ 199:838\$000	
da Assistencia de Alienados.....	✓ 158:803\$261	
arrecadada nos Consulados.....	✓ 393:389\$112	
— dos proprios nacionaes.....	✓ 160:813\$634	111\$870
Imposto de sello.....	✓ 8.530:914\$722	
— de transporte.....	✓ 945:314\$201	
— de 2 1/2 % sobre dividendos.....	✓ 683:817\$434	
— sobre o capital de loterias.....	✓ 1.682:736\$237	
— sobre vencimentos e subsidios.....	✓ 1.539:224\$276	1:336\$000
de peanas d'agua.....	✓ 1.293:020\$988	158:626\$000
de transmissão de apulices e embarcações.....	✓ 686:784\$499	
Contribuição de companhias ou empresas para as despezas de fiscalização.....	✓ 560:124\$157	
Fóros de terrenos e marinhas.....	✓ 43:095\$793	3:167\$013
Juros das acções das Estradas de Ferro da Bahia e Pernambuco.....	✓ 180:157\$837	
Laudemios.....	✓ 51:527\$705	
Premios de depositos publicos.....	✓ 20:788\$588	
Cobrança da divida activa.....	✓ 278:326\$903	
<b>CONSUMO</b>		
Taxa sobre o fumo.....	✓ 972:772\$893	281:915\$817
— sobre bebidas.....	✓ 597:002\$162	269:822\$650

DENOMINAÇÃO DAS RENDAS		ARREGADADA	POR ARREGADAR
<b>EXTRAORDINARIA</b>			
Contribuição para o Montepio da Marinha.....	V 144:3978383	—	
— " — " Militar.....	208:5298861	—	
— " — " dos empregados publicos.....	V V 1.013:9078948	—	
Indemnisações.....	V 1.699:3868024	—	
Venda de generos e proprios nacionaes.....	V 542:4018436	—	
Juros de capitaes nacionaes.....	V 3.989:4908838	—	
Remanescentes dos premios de bilhetes de loterias.....	V 15:0008000	—	
Receita eventual.....	V 3.306:5318210	—	160:9308139
Imposto de transmissão de propriedade do Districto Federal.....	V 3.231:8728853	—	
— de industrias e profissões, idem.....	V 2.456:1008744	—	442:0048465
	346.212:7888009		1.330:7088738
<b>RECAPITULAÇÃO</b>			
Ordinaria.. { Importação.....	262.981:5578003		1888989
{ Despacho maritimo.....	641:3468040		
{ Adicionaes.....	230:0518293		
{ Sahida.....	108:9178375		
{ Interior.....	63.987:0628003		160:2408883
{ Consumo.....	4.570:4358095		551:7388267
Extraordinaria.....	10.631:9188300		612:5408594
	√ 346.212:7888009		1.330:7088738





Tabella explicativa das rendas por arrecadar em toda a Republica no exercicio de 1896

	CAPITAL FEDERAL	ESPIRITO SANTO	SERGIPE	PARAIBYBA	CEARÁ	PIAUHY	MARANHÃO	SANTA CATHARINA	MINAS GERAES	TOTAL
<b>IMPORTAÇÃO</b>										
Direitos de importação para consumo.....					198720					198720
Expediente das Capatazias.....					68150					68150
Armazenagem.....					1038119					1038119
<b>INTERIOR</b>										
Renda dos proprios nacionaes.....		1118870								1118870
Imposto de 2 % sobre vencimentos e subsidio.....	4:330000									4:330000
de penhas d'agua.....	158:020000									158:020000
Foros de terrenos e marinhãs.....		1:1008000	258145	0218578		788131	3708000	0788870		3:1678013
<b>CONSUMO</b>										
Imposto sobre o fumo.....	278:5048500		1:7708000		1:5408000	118117				281:9158017
— bebidas.....	232:3788350	2018900							87:2108000	280:8288050
<b>EXTRAORDINARIA</b>										
Recetta eventual.....	106:8308104	3:0308915	758000							109:938189
Imposto de industrias e profissões, no Districto Federal.....	442:0048185									442:0048185
	1.833:3008700	4:4108515	1:3708445	0218578	1:7288050	868218	3708000	0788850	27:2108000	4.330:7088733

Tabella demonstrativa da cobrança da divida activa e referente á verba lançada na tabella da renda ordinaria

	CAPITAL FEDERAL	ESPIRITO SANTO	BAHIA		SERGIPE	ALAGOAS		PERNAMBUCO	PARANHYBA	RIO GRANDE DO NORTE	CEARÁ	PIAUHY		MARANHÃO	PARÁ		AMAZONAS	S. PAULO		PARANÁ	SANTA CATHARINA	RIO GRANDE DO SUL		MINAS GERAES	MATTO GROSSO	TOTAL
			Delegacia	Alfandega		Maceió	Penedo					Theresina	Pernabyba		Delegacia	Alfandega		Delegacia	Alfandega			Porto Alegre	Uruguayana			
Direitos de importação para consumo.....											575\$800						6:108\$720									6:744\$080
Renda do Correio Geral.....																	255\$900									255,000
— da Imprensa Nacional e Diario Offical.....	800\$400																									800\$400
— dos proprios nacionaes.....	954\$093																									954\$093
Imposto do sello.....	994\$193																									994\$193
— de 2 % sobre vencimentos e subsidio.....	11:544\$900																									11:544\$900
— de penhas de agua.....	50:065\$158																									50:065\$158
Fóros de terronos e marinhas.....	2:438\$751	1:402\$564	892\$810	1:468\$355		553\$975	310\$439	388\$789	202\$004	802\$398		78\$111	1:347\$722		192\$813						136\$003					40:321\$611
Imposto de industrias e profissões.....	32:083\$282	24\$000	383\$811	43\$050	380\$500	5:110\$523			212\$700	112\$500	1:324\$502	125\$000					13:588\$145	10:007\$187	55\$000			12:525\$903	317\$890	3:018\$725		80:554\$255
Productos do imposto adicional de 5 %.....			1\$102	1\$102																						2\$204
Imposto de transmissão de propriedade.....											1:097\$920								378\$500							1:472\$920
— predial.....	70:602\$800					23\$863													172\$000							70:867\$750
— pessoal.....																						7\$200				54\$006
— adicional de 5 %.....	1:751\$905																									1:754\$005
Multa por infracção de lei ou regulamento.....	100\$000							3:378\$370			314\$000											120\$000				3:065\$900
Imposto sobre o fumo.....	9:058\$236			156\$297		20\$000		21:023\$517			70\$000								00\$000					300\$000		30:773\$389
— bebidas.....																			300\$000							300\$000
	181:888\$921	1:510\$504	1:277\$153	1:030\$304	380\$500	5:743\$564	310\$439	24:784\$706	422\$004	074\$598	3:911\$842	125\$000	78\$111	1:347\$722	00\$833	192\$813	6:124\$620	14:493\$945	10:142\$007	55\$000	136\$003	12:002\$803	317\$890	3:453\$161	23\$200	278:320\$903

Tabella demonstrativa das operações de receita e despesa de Depósitos, realizadas em toda a Republica no exercicio de 1896

RECEITA	CAPITAL FEDERAL	ESPIRITO SANTO	BAHIA		SERGIPE	ALAGOAS		PERNAMBUCO	PARAÍHYBA	RIO GRANDE DO NORTE	CEARÁ	PIAUIHY		MARANHÃO	PARÁ		AMAZONAS	S. PAULO			PARANÁ		SANTA CATARINA	RIO GRANDE DO SUL			MINAS GERAES	GOYAZ	MATTO GROSSO		LONDRES	TOTAL	
			Delegacia	Alfandega		Maceió	Penedo					Therézina	Parahyba		Delegacia	Alfandega		Delegacia	S. Paulo	Santos	Curityba	Paraná		Porto Alegre	Rio Grande	Uruguayana			Cuyabá	Corumbá			
Emprestimo do cofre de orphãos.....	21:893990			315370	53:790581	8:008350	883400	93:788115	37:233980	1:9108901	9:378325	4:784923	472905	97:1158179	112:408905	93:368487	82:5548792	1:250:793700	A.....	1:6008750	5003000	15:5423711	400:500202	71:020377	42:761398	514842	4:101935	133:835890				2:201:422327	
Bens de defuntos e ausentes e do evento.....	43:674341		2:0145071	5:933173	4:7025798			8:0816004			1:1433441			7:7778854	1:2723632		0515287		10:302377				10:2873155	33:203345	27500	9:4378157	1:3073714	4:683739	520317			145:108330	
Premios de loterias.....																																	11:480:873531
Depositos das Caixas Economicas.....	3:595:001404	14:5343313	530:2023031	1:280:884325	785:1843701	310:0815001		2:464:9338010	237:8732477	52:200823	559:4723510	174:3113103		984:051397	145:8283320	607:1518330	400:830300				59:1553191	24:5043340	173:230374	48:1643310	768:0843024			330:1323500	320:678320	57:5213511		233:177359	
- dos Montes de Socorro.....	134:7423538		13:0003000	83:433187																													27:406:9393032
- de diversas origens.....	7:188:132210	195:0303022	491:9313033	740:1023078	238:10013135	142:5163712	4:7013220	634:0813280	153:2233173	200:8073739	467:0333637	427:4203767	8063120	308:3183351	103:2133214	408:2333505	330:39:3380	1:118:8083410	227:8083031	781:7223210	106:0283515	13:5733523	222:1813734	557:9373594	65:2233170	31:3003480	1:625:4713103	34:4243313	317:0283200	11:7223503	10:233:0233001	41:020:5113908	
	10:933:3033979	510:4813333	775:2873165	2:410:7623133	1:010:2783890	491:2063276	5:1773080	3:230:8203445	428:3333930	264:0273128	1:037:0323932	003:5253101	1:2703031	1:457:8033314	452:8103801	1:202:0183768	919:4533760	2:363:0623200	838:1103903	781:7223210	227:7803480	43:5773808	421:2503874	814:0203371	954:9003280	71:1573808	1:635:4423745	420:1103112	812:2323169	90:7783591	10:283:0233001	41:020:5113908	

A favor do Depósito da Caixa Economica

A deduzir, na fórma do art. 41 da Lei n. 628 de 17 de Setembro de 1851

22115220  
125.793.79  
10.10.2220

DESPESA	CAPITAL FEDERAL	ESPIRITO SANTO	BAHIA		SERGIPE	ALAGOAS		PERNAMBUCO	PARAÍHYBA	RIO GRANDE DO NORTE	CEARÁ	PIAUIHY		MARANHÃO	PARÁ		AMAZONAS	S. PAULO			PARANÁ		SANTA CATARINA	RIO GRANDE DO SUL			MINAS GERAES	GOYAZ	MATTO GROSSO		LONDRES	TOTAL		
			Delegacia	Alfandega		Maceió	Penedo					Therézina	Parahyba		Delegacia	Alfandega		Delegacia	S. Paulo	Santos	Curityba	Paraná		Porto Alegre	Rio Grande	Uruguayana			Cuyabá	Corumbá				
Pagamento do empréstimo do cofre de orphãos.....	339:8003416	12:5933020	81:5133147	110:3203333	27:5213087	42:9303008	3:1703432	200:9043863	15:1403474	0:1103100	40:9003020	2:4503054		53:0943052	21:3353580	93:2073820	11:7743308	409:7103470	14:0013280		17:2238000	3:0023304	17:0003321	70:0703436	13:6503130	07:5573070	110:0003184	10:2483002	20:3403332			1:504:8033328		
- de bens de defuntos e ausentes e do evento.....	178:1203174		4:0073219	4:0003794				243000			3683333			4:0373333		7:582314	3433332	17:7933213					4703730			7:2203678		93000	3333807			473000		
- de premios de loterias.....	473000																																23:822:5723730	
- de depositos das Caixas Economicas.....	8:285:000:000	368:3333500	1:028:0003000	1:444:0003000	563:1203370	305:0303000		3:076:2423710	170:0833800	57:8913022	306:0003000	206:5503052		1:000:5773911	217:3123072	579:2733752	448:4433000	1:906:0003000			308:0163900	51:6803100	245:7033033	1:805:4033303	921:2273015			233:4113840	334:2203000	422:1413412	70:0133713	500:0003000		
- dos Montes de Socorro.....	445:0003000		20:0003000	44:0003000																													35:528:7003301	
- de diversas origens.....	17:610:1173331	22:0913411	351:7203752	1:014:8213413	132:2403946	151:5403963	2:1873032	1:400:5303557	103:4073001	121:8513533	401:6473006	45:9273000	4103008	584:4003508	123:8003427	201:4053888	80:2373316	941:3003885	101:3373797	737:2313750	62:4253831	18:6633554	71:2333833	400:5003254	70:8033785	22:9423500	400:2373165	15:5003504	20:6723003	11:0653081	10:722:0033007	62:30411403303		
	20:627:1503321	433:0223070	1:485:9103148	2:020:8413280	722:3973009	409:5003376	5:2283394	4:377:1023430	358:1703905	185:8653010	748:9103289	314:0423700	4103008	1:741:1473083	364:5073058	871:7053974	546:8033946	3:325:8003374	175:4023077	737:2313750	378:2073227	73:2143313	340:4223183	1:872:1973820	705:7403930	90:4003075	805:4123473	350:0703320	478:0363910	88:6433331	10:722:0033007	17:093:0073905		
Deficit.....																																		

14 480 873 534 B  
1250 793 790  
75,831,667,326

Tabella demonstrativa da renda extraordinaria arrecadada em toda a Republica no exercicio de 1896

	CAPITAL FEDERAL	RIO DE JANEIRO	ESPÍRITO SANTO	BAHIA		SERGIPE	ALAGOAS		PERNAMBUCO	PARAHYBA	RIO GRANDE DO NORTE	CEARÁ	PIAUHY		MARANHÃO	PARÁ		AMAZONAS	S. PAULO			PARANÁ		SANTA CATHARINA	RIO GRANDE DO SUL			MINAS GERAES	GOYAZ	MATTO GROSSO		LONDRES	TOTAL			
				Delegacia	Alfandega		Maceió	Penedo					Terezina	Parahyba		Delegacia	Alfandega		Delegacia	S. Paulo	Santos	Curityba	Paranaguá		Porto Alegre	Rio Grande	Uruguayana			Cuyabá	Corumbá					
Montepio da Marinha.....	83:540\$745		73\$938	3:887\$020	3:198\$152	22\$070	310:230		2:820\$570	248\$359	383\$785	704\$171		273\$031	1:044\$017	948\$387	2:073\$779	2:004\$436	45\$383		163\$084	153\$906	300\$848	1:041\$918	1:072\$821	5:000\$208	311\$906			460\$373	500\$354	1:073\$403	114:397\$383			
— militar.....	100:171\$517		547\$148	3:654\$570	4:480\$777	3:035\$071	2:911\$380	217\$013	8:033\$459	4:010\$147	2:452\$040	11:335\$350	1:888\$810	88\$138	3:013\$405	2:318\$723	3:851\$577	2:374\$071	3:404\$900	79\$196	204\$451	8:801\$505	70\$525	4:827\$702	45:814\$819	21:588\$174	8:144\$081	3:301\$227	3:032\$384	8:253\$515	5:321\$256	820\$942	233:520\$894			
— dos empregados publicos.....	622:162\$223	370\$077	4:159\$331	19:153\$336	40:304\$044	5:920\$131	0:744\$460	1:532\$120	58:724\$235	10:572\$302	5:198\$390	21:245\$855	2:549\$466	1:090\$408	11:007\$356	5:434\$744	16:394\$175	5:691\$855	34:524\$502	12:083\$125	15:183\$071	7:155\$360	2:602\$821	7:212\$170	35:048\$150	7:873\$428	4:544\$210	11:353\$287	2:216\$123	5:300\$011	4:083\$480	11:383\$318	1:013:007\$048			
Indemnização.....	197:320\$105		1:012\$327	19:311\$400	008:044\$301	17:355\$461	13:003\$333	867\$920	33:340\$446	18:105\$027	11:214\$115	36:952\$033	10:036\$164	1:096\$701	13:320\$717	8:321\$184	19:274\$302	20:487\$904	16:383\$253	1:627\$600	1:834\$105	33:000\$656											123\$020	542:401\$423		
Venda de generos e proprios nacionaes.....	527:462\$203				3:710\$000				4:582\$105							1:500\$000	3:183\$000					136\$000													02:017\$407	3:090:400\$338
Juros de capitales nacionaes.....	3:887:573\$131																																		45:000\$000	
Remanescentes dos premios de bilhetes de loteria.....	11:040\$000																																		3:306:531\$210	
Receita eventual.....	1:439:183\$378		55:017\$976	10:254\$383	3:35:33\$363	1:753\$827	11:621\$332	85\$811	622:905\$037	8:400\$571	2:640\$032	21:800\$586	213\$555	2:323\$937	27:522\$347	6:075\$821	68:107\$325	30:278\$355	27:171\$420	22:609\$507	259:042\$304	723\$974	12:050\$183	37:927\$155	80:128\$643	162:960\$256	4:334\$355	7:398\$274	1:402\$340	5\$000	13:545\$403	11:813\$745	3:231:872\$833			
Imposto de transmissão de propriedade do Distrito Federal.....	3:234:872\$253																																		2:456:400\$744	
Imposto de Indústrias e profissões no Distrito Federal.....	2:450:400\$744																																		122:018\$471	
	12:590:617\$376	370\$977	31:657\$317	65:882\$059	1:085:238\$186	28:531\$261	11:091\$215	2:702\$947	731:031\$902	41:436\$803	21:578\$162	92:094\$105	11:721\$005	5:483\$278	55:005\$842	23:966\$530	111:501\$118	70:025\$821	81:513\$802	26:450\$128	276:423\$545	50:180\$752	49:475\$381	70:407\$820	420:170\$230	337:583\$301	43:827\$062	20:028\$530	23:310\$522	31:630\$057	49:200\$763	122:018\$471	16:031:018\$800			





Mes	PARANÁ		SANTA CATARINA	RIO GRANDE DO SUL			MISAN HERAER	GOYAZ	MATO GROSSO		LONDRES	TOTAL
	Curitiba	Parraguá		Porto Alegre	Rio Grande	Uruguayana			Cuiabá	Corumá		
.....												211.708.860
.....												18.010.000
.....												22.280.810
.....												21.108.817
.....												20.000
.....												53.772.868
.....												32.000.115
.....												19.000
.....												12.118.000
.....												1.878.000
.....												11.771.011
.....												111.117.481
.....												250.000
.....												141.108.184
.....												1.118.814
.....												207.000
.....												38.000
.....												1.500.000
.....												1.500.000
.....												7.283.074
.....												318.172.808
.....												80.000
.....												80.000
.....												10.000.000
.....												2.408.888
.....												0.528.007
1.07	78.847.74	12.050.183	37.027.155	80.128.013	102.000.254	4.331.855	738.282.74	1.402.810	8.000	13.055.103	11.818.745	3.300.708.810
.....												3.251.872.853
.....												3.251.872.853
.....												2.451.100.744
.....												2.451.100.744

DESENVOLVIMENTO DA RENDA EXTRAORDINARIA

Mes	PARANÁ		SANTA CATARINA	RIO GRANDE DO SUL			MISAN HERAER	GOYAZ	MATO GROSSO		LONDRES	TOTAL
	Curitiba	Parraguá		Porto Alegre	Rio Grande	Uruguayana			Cuiabá	Corumá		
.....												11.307.383
.....												208.258.004
.....												1.013.007.848
.....												1.000.000.000
.....												648.401.836
.....												3.080.400.888
.....												15.000.000
.....												3.300.651.810
.....												3.251.872.853
.....												2.451.100.744
34	50.120.742	40.475.341	70.807.820	420.730.820	337.580.704	43.287.008	89.028.830	23.310.522	31.03.005	48.200.703	12.018.741	10.031.018.300

Tabella explicativa das rendas arrecadadas pelas Delegacias Fiscaes no exercicio de 1896

	BAHIA	PRAHY	PARÁ	S. PAULO	PARANÁ	MINAS GERAES	GOYAZ	MATTO GROSSO	LONDRES	TOTAL
<b>ORDINARIA</b>										
<b>INTERIOR</b>										
Renda da Imprensa Nacional e «Diario Official».....	1:507\$500	225\$000	40\$500	680\$700	105\$000	320\$100	133\$500	246\$000		3:273\$100
— dos Arsenaes.....								4:240\$814		4:240\$814
— das matriculas nos estabelecimentos officina de ensino.....	17:680\$000			41:808\$000		2:320\$000				61:758\$000
— da Assistencia á Alienados.....				2:053\$161						2:053\$161
— dos Consulados.....										304:744\$112
— dos Proprios Nacionaes.....		40:000\$000	7:950\$000							47:950\$000
Imposta do sello.....	57:850\$002	8:014\$844	3:023\$322	864:723\$313	2:217\$574	14:815\$488	4:161\$944	32:510\$410	6:080\$907	904:023\$313
— de transporte.....				64:032\$060	40:323\$500					104:355\$560
— de 2% sobre vencimentos e subsidios.....	21:220\$708	4:021\$811	7:303\$322	40:003\$004	18:800\$012	11:004\$750	7:283\$903	15:030\$941	20:053\$006	127:524\$737
— de transmissao de apolices e embarcacoes.....	1:217\$000		1:025\$000	632\$200	3:021\$000	32\$944	7\$200	2\$200	13:393\$550	20:523\$500
Contribuicao de companhias ou empresas, etc. para despesas da respectiva fiscalizacao.....				210:433\$102				7:203\$000		217:636\$102
Fóros de terrenos e marinhas.....	3:550\$530			570\$130						4:120\$660
Juros das accoes das Estradas de Ferro da Bahia e Pernambuco.....	72:734\$800								110:321\$037	183:055\$837
Laudemios.....	7:702\$085			70\$250						7:772\$335
Premios de depositos publicos.....	0\$500			103\$054		32\$880				205\$434
Cobranca da divida activa.....	031\$210	125\$000	00\$330	13:051\$350						14:187\$990
<b>CONSUMO</b>										
Imposto sobre o fumo e seus preparados.....	23:834\$533			15:303\$875		5:707\$110				44:845\$518
— bebidas.....	5:018\$750			80:810\$250		1:031\$150				86:859\$150
<b>EXTRAORDINARIA</b>										
Montepio da Marinha.....	3:387\$020		043\$207	47\$383	130\$000			490\$373	1:078\$405	6:002\$444
— militar.....	3:153\$570	1:358\$510	2:318\$723	3:404\$000	8:001\$500	3:361\$827	3:032\$924	8:353\$515	890\$912	31:370\$912
— dos empregados publicos.....	17:327\$774	1:845\$030	3:280\$284	15:478\$012	5:050\$150	4:801\$800	1:703\$350	4:788\$584	11:385\$348	60:130\$540
Indemnizacoes.....	40:304\$000	8:900\$104	8:200\$184	13:773\$005	33:000\$000	3:602\$044	8:763\$752	17:491\$788	3:574\$205	117:274\$238
Vendas de generos e proprios nacionaes.....						547\$000			123\$330	670\$330
Juros de capitales nacionaes.....									92:017\$407	92:017\$407
Receita eventual.....	5:240\$123	51\$150	1:210\$720	21:340\$718	05\$224	040\$000	1:401\$000		11:313\$745	42:078\$901
<b>DEPOSITOS</b>										
Emprestimo do Cofre de Orphãos.....	2:011\$071		43:015\$185	1:210:703\$700	1:051\$000			133:837\$906		1:433:293\$945
Bens de defunctos e ausantes e do evento.....			50\$033			153\$770	478\$204	4:650\$730		5:282\$737
Depositos das Casas Economicas.....	500:202\$031	171:311\$103	145:823\$350		50:153\$191	33:713\$587	380:233\$000	323:073\$520		1:003:210\$973
— dos Montes de Socorro.....	15:000\$000									15:000\$000
— de diversas origens.....	32:453\$735	6:522\$183	048\$328	47:940\$722	33:145\$021	10:1:084\$020	4:251\$230	5:000\$780	10:233:020\$001	10:522:170\$511
	880:713\$809	210:000\$003	230:036\$153	2:711:188\$000	212:500\$000	101:021\$051	418:393\$700	501:511\$005	10:000:783\$070	10:302:144\$778





— 11 —

Tabella explicativa das rendas arrecadadas pela Recebedoria da Capital  
Federal no exercicio de 1896

<b>Ordinaria</b>	
INTERIOR	
Renda da Imprensa Nacional e <i>Diario Official</i> .....	450\$500
— do Gymnasio Nacional.....	74:978\$000
— Instituto dos Surdos-Mudos.....	425\$000
— Nacional de Musica.....	4:504\$000
— das matriculas etc.....	94:920\$000
— da Assistencia de Alienados.....	17:535\$000
— dos proprios nacionaes.....	59:823\$572
Imposto do sello.....	4.015:426\$451
— de 2 ½ % sobre dividendo dos titulos de companhias, etc.....	681:122\$434
— de 2 % sobre vencimentos e subsidio.....	6:318\$723
— de panes d'agua.....	1.200:800\$154
— de transmissao de apolices, etc.....	490:948\$350
Fóros de terrenos e marinhãs.....	4:341\$884
Laudemios.....	18:404\$375
Premios de depositos publicos.....	20:343\$744
Cobrança da divida activa.....	480:255\$012
<b>CONSUMO</b>	
Imposto do fumo.....	203:725\$701
— de bebidas.....	57:420\$810
<b>EXTRAORDINARIA</b>	
Montepio dos empregados publicos.....	5:347\$890
Indemnisações.....	388\$400
Venda de generos e proprios nacionaes.....	10:500\$835
Receita eventual.....	100:288\$408
Imposto de transmissao de propriedade no Districto Federal.....	3.238:005\$400
— de industrias e profissao no Districto Federal.....	2.450:400\$744
<b>DEPOSITOS</b>	
Depositos de diversas origens.....	72:075\$506
	43.165:888\$510

	BAHIA		SERGIPE	ALAGOAS	PARANÁ
	Delegacia	Alfandega			
<b>ORDINARIA</b>					
<b>IMPORTAÇÃO</b>					
Direitos de consumo.....			19:200\$120		
Expediente dos generos livres de consumo.....					
— das Capatazias.....					
Armazenagem.....					
<b>DESPACHO MARITIMO</b>					
Imposto de pharões.....		200\$000	400\$000		
<b>ADICIONALES</b>					
10 %.....		20\$000	40\$000		
<b>INTERIOR</b>					
Renda da Imprensa Nacional e «Diario Official».....					
— dos proprios nacionaes.....			148\$000		
Imposto do sello.....	4:204\$205	170\$000	2:650\$135	6:421\$001	40\$000
— de 2 % sobre vencimentos e subsidios.....	48\$019	31\$143	311\$532	131\$515	
— de transmissão do apolices e embarcações.....					
Fóros de terrenos e marinhãs.....	142\$800		110\$118		
Laudemios.....	50\$000		210\$000		
Premios de depositos publicos.....	200\$711				
Cobrança da divida activa.....			80\$000		80\$000
<b>CONSUMO</b>					
Imposto sobre o fumo e seus preparados.....				2:762\$000	767\$000
— — bebidas.....				2:870\$100	
<b>EXTRAORDINARIA</b>					
Contribuição para o montepio da Maçinha.....					
— — — Militar.....			108\$000		
— — — dos empregados publicos.....	12\$132	28\$232	26\$064		
Indemnisações.....	4\$000		7\$000		
Receita eventual.....		388\$027	373\$500		
<b>DEPOSITOS</b>					
Emprestimo do cofre de orphãos.....			6:740\$000		
Bens de defuntos e ausentes e do evento.....			4:702\$700		
Depositos das Caixas Economicas.....			76:282\$101		
— de diversas origens.....	588\$100	3:220\$000	3:302\$717	5:070\$000	
	5:227\$018	4:057\$502	111:920\$808	17:861\$416	1:280\$000

RIO GRANDE DO NORTE	CEARÁ	AMAZONAS	S. PAULO	PARANÁ	SANTA CATARINA	RIO GRANDE DO SUL		TOTAL
						Porto Alegre	Rio Grande	
	5:801\$550	3:023\$059		439:031\$195	440:201\$040	132:090\$046	2:064:030\$361	3:109:474\$483
	8:833\$523			937\$800	1:412\$840	815\$028	4:064\$770	16:113\$961
				6:197\$952	1:694\$199		8:045\$054	15:934\$205
				13:009\$325	12:710\$895		2:822\$951	28:609\$171
	4:540\$000	924\$000	144\$000	608\$000	1:537\$800	40\$000	1:820\$000	10:203\$000
	454\$000			85\$230	235\$100	80\$802	473\$200	1:394\$632
					30\$000	19\$300		55\$500
					18\$223			166\$223
	6:756\$561	3:383\$872	4:074\$532	528\$220	1:008\$050	9:894\$210	10:487\$049	107:429\$955
		126\$391		31\$863		920\$392	1:304\$587	1:937\$499
						408\$500	67\$500	4:237\$325
		2:000\$000	9\$000				723\$500	911\$665
				113\$072		285\$743	253\$542	490\$250
	70\$000			100\$000		51\$250		231\$741
		25\$000						194\$007
					10\$007			
	755\$000	2:058\$037						20:160\$300
								5:106\$580
								316\$516
				15\$092	6\$000	219\$008	75\$426	1:470\$583
						524\$715	107\$923	1:697\$908
						209\$104	1:320\$918	4:702\$700
						59\$029	4:408\$486	24:108\$106
		146\$000	605\$000	1\$042	653\$782	13:352\$766	273\$278	100:233\$022
		31\$640	2:216\$873				26:044\$417	6:833\$602
							1:451\$037	3:678\$002
								434:346\$309
				11:015\$039	98:675\$380			63:057\$044
	2:680\$000	3:600\$000	858\$000	788\$846	4:413\$848	12:010\$053	25:965\$780	4:161:248\$619
	16:144\$389	24:976\$519	13:821\$461	3:519\$590	475:307\$804	594:056\$480	102:325\$375	2:700:727\$775

# Tabella explicativa das rendas arrecadadas

	ESPIRITO SANTO	BAHIA		SERGIPE	ALAGOAS	PERNAMBUCO	PARANHIBA	RIO GRANDE DO NORTE
		Delegacia	Alfandega					
<b>ORDINARIA</b>								
<b>IMPORTAÇÃO</b>								
Direitos de importação para consumo.....								
<b>INTERIOR</b>								
<b>RENDA DO CORREIO GERAL</b>								
Renda da Imprensa Nacional e « Diario Official ».....			248000					
— dos proprios nacionaes.....					58000	2708000		
Imposto do sello.....	5183000	18:0148000	20:5458504	2:0223800	8888110	7:0878959	2:2008180	10:1388120
— de transporte.....								
— de 2 % sobre vencimentos e subsidios.....		2058404	2818018	338881		618885		
— de transmissao de apolices e embarcações.....								181800
Fóros de terrenos e de marinhas.....			188108	158000		48480		
Laudemios.....						788880		
Cobrança da divida activa.....		1088202	418152	2118050				118800
<b>CONSUMO</b>								
Imposto sobre o fumo e seus preparados.....		60:3478340	67:2418000	1:8078050		3:0188310	1648800	7:4008650
— — bebidas.....	1:6708380			3:8658084		1:0028000		
<b>EXTRAORDINARIA</b>								
<b>MONTE-PIO DA MARINHA</b>								
Montepio Militar.....								
— dos Empregados Publicos.....								
Indemnisações.....		238000	8208400	138150		3138210	28182	14800
Venda de generos e proprios nacionaes.....								
Receita eventual.....	6:1408010	4:0208510	5:4008010	458050		2008410	218000	288100
<b>DEPOSITOS</b>								
Emprestimo do cofre de orphãos.....			3158570	10:7828532		12:3168770	2:0408550	1:0108801
Bens de defuntos e ausentes e do evento.....			4578118			1:0118175		
Depositos das Caixas Economicas.....								
— de diversas origens.....	3:8088543	22:6358050	40:7208800	17:2814000	10:2868700	35:4508000	7:0008000	0:0088178
	11:7008518	103:0118302	150:5818302	45:6778407	11:1108810	61:6138415	12:7208002	20:0748312

Tabella explicativa das rendas arrecadadas pelas Administrações dos Correios no exercício de 1896

	CAPITAL FEDERAL	ESPIRITO SANTO	BAHIA		SERGIPE	ALAGOAS	PERNAMBUCO	PARANHIBA	RIO GRANDE DO NORTE	CEARÁ	PIAUI	MARANHÃO	PARÁ		AMAZONAS	S. PAULO		PARANÁ	SANTA CATHARINA	RIO GRANDE DO SUL	MINAS GERAES	GOYAZ	MATTO GROSSO	TOTAL
			Delegacia	Alfandega									Delegacia	Alfandega										
<b>ORDINARIA</b>																								
<b>INTERIOR</b>																								
Renda do Correio Geral.....	1.494:2198730	33:2482990	73:4833510	405:093040	44:2303320	37:7193200	161:7903300	21:3615740	47:6603460	33:7013100	11:3903070	39:1023014	70:0163540	70:6613200	55:8613290	4.437:8533520	401:1633270	72:0763440	33:8553080	284:3003200	400:0113720	7:0203000	8:3333200	1.330:7503271
Diaria da Imprensa Nacional e «Diario Official».....	2463000							93000																233500
Imposto de sellos.....	18:8803390	2:4033532	6403050	1:4503359	1:0083151	2:0783178	4:0233401	832312	2303350	1:5423435	1:3033270	1:1003300	1:3033336	1:0003330	5:2433942	21:2223000	5:4343400	1:0073277	1:4503059	5:0813024	101:1373301	6073380	4123300	03:1033034
Dito sobre vencimentos e subsidios.....	40:7003793	6413023	1:7703005	21373574	4803200	1:2713300	3:3033964	8143211	4573785	1:2273438	4363120	1:5033031	1:6873558	1:6533003	1:1003016	15:8013080	3:5403380	1:5003702	7013400	5:2193094	5:9003730	3023065	4683362	00:000328
Cobrança da divida activa.....															2333000									2333000
<b>EXTRAORDINARIA</b>																								
Montepio dos Empregados Publicos.....	53:0333038	4:2863100	1:3103080	2:5183090	0543402	1:8163010	4:0933100	9043550	0023290	1:5633100	7643430	1:7703300	2:1153400	2:1023195	1:5753970	10:0453380	4:0743430	1:3013470	1:0553240	5:0813320	0:4203710	5443307	5773190	410:0213278
Indemnizações.....	4:8703750	83000		1:5963001	233020		3483000	82000		1:0433000	508300		2333000	3700		1103000				333000	2:7473310	6:0323734		17:4083425
Recetta eventual.....	7:9803750	2513320	0053005	0683480	233020	1533307	1:2043374	3743223	028325	5303038	1023505	6933462	5313070	1:0203470	1:3103750	5:8243702	0153291	0303250	375300	1:6863390	4:8303001		59000	30:1333450
<b>DEPOSITOS</b>																								
Depositos de diversas origens.....	1.474:1253447	415:7243034	430:2563378	238:033347	130:6203445	83:0003442	171:1703335	103:8053023	185:7403070	360:2313727	418:3143032	230:2033400	192:2403386	231:0043180	331:8043050	1.035:0183007	223:0003270	90:4873028	135:1203702	211:9803314	1.483:503302	20:0123050	341:0233510	8.130:3303085
	3.099:2143503	183:0073410	219:6163228	332:6373031	453:3373047	486:7233106	347:3373023	488:1013090	204:8003030	418:0343008	433:0013333	303:6213000	259:3683254	350:5303402	397:8353294	2.300:4523800	429:1643844	175:2503307	232:2023161	514:9803045	2.013:4323010	45:3573150	350:8713038	13.041:0443051

Tabella explicativa das rendas arrecadadas pelas Capitancias dos Portos no exercício de 1896

	ESPIRITO SANTO	BAHIA		ALAGOAS	PERNAMBUCO	RIO GRANDE DO NORTE	CEARÁ	PARÁ		AMAZONAS	SANTA CATHARINA	RIO GRANDE DO SUL		TOTAL
		Delegacia	Alfandega					Delegacia	Alfandega			Porto Alegre	Rio Grande	
<b>EXTRAORDINARIA</b>														
Recetta eventual.....	1:7013060	3103040	2:8473060	1:6523440	2:7573420	2233540	6783640	4:4483526	8:9363400	6:4203080	3183130	7:4703580	6:9113640	44:4223056

pelas Collectorias no exercicio de 1896

OBARÁ	PIAUDY	MARANHÃO	PARÁ		S. PAULO	PARANÁ	SANTA CATHARINA	RIO GRANDE DO SUL	MINAS GERAES	GOYAZ	TOTAL
			Delegacia	Alfandega							
								1:468\$888			1:468\$888
								0\$000	06\$000		06\$000
	122\$000	100\$500									50\$500
2:479\$300	212\$110	71:76\$332	2:705\$970		300:333\$733	17:730\$500	0:691\$180	25:082\$300	87:205\$784	1:736\$340	650:271\$860
								7:382\$100			7:382\$400
					1:887\$720	210\$077		422\$937	314\$537		2:887\$309
		400\$000			750\$030	23\$000	3:0\$000	12\$619	13:033\$035		10:450\$114
								77\$058	22\$305		127\$003
								50\$000			12\$880
1:388\$183		21\$000			14:806\$312	56\$000	4\$810	817\$350	3:433\$191		21:038\$373
				23:108\$700							422:720\$814
					232:504\$716						290:608\$162
					33\$800						33\$800
		18\$338						25\$008	271\$078		314\$074
180\$833		43\$500	51\$700	17\$250	1:337\$000		8\$000	763\$226	546\$782	10\$140	4:119\$223
								890\$400			890\$400
2:117\$306		3:815\$070	1:082\$000		11:783\$825	28\$800		5:313\$020	1:583\$008	1\$049	41:023\$304
1:802\$228	4:784\$221	11:485\$315	05:581\$510			43\$700		02:018\$001	514\$422	4:101\$065	180:833\$251
1:114\$311		21\$370	704\$000		10:322\$877		4:415\$038	25:150\$305	0:208\$287	879\$150	53:810\$281
								48:104\$910			48:104\$910
27:505\$510	2:080\$500	4:025\$000	315\$000			31:204\$000	8:012\$000	21:440\$000	501\$307	230\$000	237:015\$884
46:205\$254	7:234\$383	91:040\$375	93:606\$370	17\$250	757:402\$813	40:308\$013	22:038\$000	201:053\$725	303:089\$731	0:903\$004	2:011:127\$000

cati

Tabella explicativa das rendas arrecadadas pela Estrada de Ferro Central do Brazil no exercicio de 1896

ORDINARIA	
INTERIOR	
Renda da Estrada de Ferro Central do Brazil.....	30.888.000
— da Imprensa Nacional e <i>Diario Official</i> .....	1.084.000
— dos proprios nacionaes.....	50.832.000
Imposto do sello.....	68.000.000
— de transporte.....	483.000.000
— de 2 % sobre vencimentos e subsidios.....	128.000.000
EXTRAORDINARIA	
Montepio dos Empregados Publicos.....	408.881.000
Recetta eventual.....	18.800.000
DEPOSITOS	
Depositos de diversas origens.....	1.400.000.000
	33.082.564.000

Tabella explicativa das rendas arrecadadas pela Estrada de Ferro de Paulo Affonso, no Estado das Alagoas, no exercicio de 1896

ORDINARIA	
INTERIOR	
Renda da estrada.....	50.399.000
— dos proprios nacionaes.....	850.000
Imposto do sello.....	271.000
— de transporte.....	1.323.000
— sobre vencimentos.....	1.190.000
EXTRAORDINARIA	
Montepio dos Empregados Publicos.....	1.000.000
Recetta eventual.....	4.917.000
	60.132.000

Tabella explicativa das rendas arrecadadas pela Estrada de Ferro de Baturite, no Estado do Ceara, no exercicio de 1896

ORDINARIA	
INTERIOR	
Renda das Estradas de Ferro custeadas pela Uniao.....	805.428.000
— da Imprensa Nacional e <i>Diario Official</i> .....	597.000
Imposto do sello.....	2.010.000
— de transporte.....	36.517.000
— de 2 % sobre vencimentos.....	6.224.000
EXTRAORDINARIA	
Montepio dos Empregados Publicos.....	5.378.000
Indemnisaes.....	974.000
Recetta eventual.....	319.000
DEPOSITOS	
Depositos de diversas origens.....	3.400.000
	850.038.000

Tabella explicativa das rendas arrecadadas pela Estrada de Ferro de Sobral, no Estado do Ceara, no exercicio de 1896

ORDINARIA	
INTERIOR	
Renda das Estradas de ferro custeadas pela Uniao.....	264.784.480
— da Imprensa Nacional e <i>Diario Official</i> .....	0
Imposto do sello.....	499.000
— de transporte.....	3.737.800
— de 2 % sobre vencimentos e subsidios.....	1.418.538
EXTRAORDINARIA	
Montepio dos Empregados Publicos.....	1.800.557
Recetta eventual.....	1.808.591
DEPOSITOS	
Depositos de diversas origens.....	1.071.578
	277.700.986

Tabella explicativa das rendas arrecadadas pela Estrada de Ferro de Porto Alegre a Uruguayana no exercicio de 1896

ORDINARIA	
INTERIOR	
Renda das Estradas de Ferro custeadas pela Uniao.....	1.500.800.000
Renda da Imprensa Nacional e <i>Diario Official</i> .....	180.000
Imposto do sello.....	41.084.000
— de 2 % vencimentos e subsidios.....	15.290.528
EXTRAORDINARIA	
Montepio dos Empregados Publicos.....	13.410.912
Indemnisaes.....	48.022.923
Recetta eventual.....	43.250.839
	1.608.700.881

Tabella explicativa das rendas arrecadadas pela Estrada de Ferro Central de Pernambuco, no exercicio de 1896

ORDINARIA	
INTERIOR	
Renda das Estradas de Ferro custeadas pela Uniao.....	831.870.410
— da Imprensa Nacional e <i>Diario Official</i> .....	600.000
Imposto do sello.....	87.435.111
— de transporte.....	28.800.500
— sobre vencimentos e subsidios.....	13.178.533
EXTRAORDINARIA	
Montepio dos empregados publicos.....	9.813.916
Indemnisaes.....	620.000
Recetta eventual.....	1.138.441
DEPOSITOS	
Depositos de diversas origens.....	138.738.027
	1.038.038.038

Tabella explicativa das rendas arrecadadas pela Estrada de Ferro S. Paulo  
Pernambuco no exercicio de 1896

ORDINARIA	
INTERIOR	
Renda das Estradas de Ferro custeadas pela União.....	014:308
— Imprensa Nacional e <i>Diario Official</i> .....	1:318
— dos proprios nacionaes.....	8:938
Imposto do sello.....	22:878
— de transporte.....	10:478
— do 2 % sobre vencimentos e subsidios.....	
EXTRAORDINARIA	
Montepio dos Empregados Publicos.....	9:568
Indemnisações.....	106
Receita eventual.....	2:388
	070:008

Tabella explicativa das rendas arrecadadas pela Estrada de Ferro da Bahia  
S. Francisco e recolhida a respectiva Delegacia, no exercicio de 1896

ORDINARIA	
INTERIOR	
Imposto de transporte.....	12:188

Tabella explicativa das rendas arrecadadas pela Estrada de Ferro da Bahia  
S. Francisco e recolhidas a Alfandega do Estado, no exercicio de 1896

ORDINARIA	
INTERIOR	
Imposto de transporte.....	10:888

Tabella explicativa das rendas arrecadadas pela Estrada de Ferro da Bahia  
S. Francisco (prolongamento), recolhida a Alfandega do Estado, no exercicio de 1896

EXTRAORDINARIA	
Montepio dos Empregados Publicos.....	11:378
Indemnisações.....	637:498
Receita eventual.....	9:678
	658:548

Tabella explicativa das rendas arrecadadas pela Estrada de Ferro Central do  
Estado da Bahia e recolhidas á respectiva Delegacia, no exercicio de 1896

ORDINARIA	
INTERIOR	
Imposto de transporte.....	8:348

Tabella explicativa das rendas arrecadadas pela Estrada de Ferro Central da  
Bahia, recolhidas á respectiva Alfandega, no exercicio de 1896

ORDINARIA	
INTERIOR	
Imposto de transporte.....	18:408

Tabella explicativa das rendas arrecadadas pela Estrada de Ferro Tram Road  
de Nazareth, do Estado da Bahia, recolhidas a respectiva Delegacia, no exercicio de 1896

ORDINARIA	
INTERIOR	
Imposto de transporte.....	2:998



Tabella explicativa das rendas arrecadadas pela Estrada de Ferro Tram  
Nazareth, do Estado da Bahia, recolhidas á respectiva Alfandega, no ex-  
ercio de 1896

ORDINARIA	
INTERIOR	
Imposto de transporte.....	2:078:000

Tabella explicativa das rendas arrecadadas pelo Almojarifado do Presidio  
de Fernando de Noronha, no exercicio de 1896

ORDINARIA	
INTERIOR	
Imposto do sello.....	214:000
— sobre vencimentos e subsidios.....	590:000
EXTRAORDINARIA	
Montepio militar.....	500:000
Indemnizações.....	1:000:000

Tabella explicativa das rendas arrecadadas pela Thesouraria Geral do Thesouro  
Federal, no exercicio de 1896

ORDINARIA	
IMPORTAÇÃO	
Direitos de importação para consumo.....	37:028\$445
DESPACHO MARITIMO	
Imposto de pharões.....	484\$300
INTERIOR	
Renda da Fazenda de Santa Cruz.....	42:757\$508
Renda da Estrada de Ferro Central do Brazil.....	42:338\$508
— das Estradas de ferro custeadas pela União.....	1.757:000\$379
— do Correto Geral.....	430\$000
— dos Telegraphos electricos.....	7:585\$707
— da Imprensa Nacional e <i>Diario Official</i> .....	4\$500
— dos Arsenaes.....	180\$000
— da Casa de Correção.....	5:033\$570
— do Instituto dos Surdos-Mudos.....	434\$000
— da Assistencia dos Alienados.....	138:253\$103
— arrecadada nos consulados.....	675\$000
— dos proprios nacionaes.....	24:324\$000
Imposto do sello.....	133:753\$028
— de transporte.....	50:733\$400
— de 2 % sobre o capital das loterias.....	1.082:735\$237
— de 2 % sobre vencimentos e subsidios.....	25:144\$044
— de penhas d'agua.....	2:143\$824
— de transmissão de apolices, etc.....	47:602\$374
Contribuição das Companhias ou empresas de estradas de ferro, subvencionadas ou não, etc., para despesas de fiscalização.....	176:802\$500
Fóros de terrenos e mavinhas.....	80\$000
Cobrança da divida activa.....	1:633\$000
CONSUMO	
Imposto de fumo.....	18:008\$020
— de bebidas.....	36:265\$038
EXTRAORDINARIA	
Montepio dos Empregados Publicos.....	40:843\$800
Indemnizações.....	86:960\$623
Venda de generos e proprios nacionaes.....	515:288\$371
Juros de capitales nacionaes.....	3.837:373\$431
Remanescentes dos premios de loterias.....	45:000\$000
Receita eventual.....	652:795\$499
Imposto de transmissão de propriedade do Distrito Federal.....	1:267\$387
DEPOSITOS	
Emprestimo do cofre de orphãos.....	21:880\$026
Bens de defuntos e ausentes.....	43:874\$341
Depositos das Caixas Economicas.....	3.505:064\$104
— dos Montes de Socorro.....	131:742\$568
— de diversas origens.....	2.125:158\$728
	15.300:612\$099

— 23 —  
 Tabella explicativa das rendas arrecadadas pela Repartição Geral dos  
 Telegraphos, no exercicio de 1896

ORDINARIA	
INTERIOR	
Renda da Estrada de Ferro Central do Brazil.....	53:188916
— das estradas de ferro custeadas pela União.....	30486
— dos Telegraphos electricos.....	3.071:848170
— da Imprensa Nacional e « Diario Official ».....	231:707100
Imposto do sello.....	7019:10988
— de 2% sobre vencimentos.....	91:073888
EXTRAORDINARIA	
Montepio dos Empregados Publicos.....	115:387811
Indemnisações.....	14:181888
Recetta eventual.....	137:314877
DEPOSITOS	
Depositos de diversas origens.....	880:087888
	5.370:850811

Tabella explicativa das rendas arrecadadas pela Pagadoria do Thesouro Federal  
 no exercicio de 1896

ORDINARIA	
INTERIOR	
Renda da Imprensa Nacional e « Diario Official ».....	7088000
Imposto do sello.....	77:210888
— de 2% sobre subsidios e vencimentos.....	303:818874
EXTRAORDINARIA	
Montepio da Marinha.....	15:600827
— militar.....	451841
— dos Empregados Publicos.....	219:454838
Indemnisações.....	19:1708404
Recetta eventual.....	03454
DEPOSITOS	
Depositos de diversas origens.....	3:050835
	642:540853

Tabella explicativa das rendas arrecadadas pela Pagadoria da Marinha no  
 exercicio de 1896

ORDINARIA	
INTERIOR	
Renda dos Arsonaes.....	4:103878
Imposto do sello.....	20:08388
— de 2% sobre vencimentos e subsidios.....	113:880888
EXTRAORDINARIA	
Montepio da Marinha.....	0888181
— dos Empregados Publicos.....	21:500804
Indemnisações.....	10:5008101
Venda de ganhos e proprios nacionaes.....	1:880800
Recetta eventual.....	21:001800
DEPOSITOS	
Depositos de diversas origens.....	180:088808
	402:500811

Tabella explicativa das rendas arrecadadas pela Contadoria Geral da Guerra,  
 no exercicio de 1896

ORDINARIA	
INTERIOR	
Renda da Imprensa Nacional e « Diario Official ».....	9118000
Imposto do sello.....	21:5858480
— de 2% sobre vencimentos e subsidios.....	170:3888085
EXTRAORDINARIA	
Montepio militar.....	90:7108876
— dos Empregados Publicos.....	24:1878205
Indemnisações.....	58:7098138
Recetta eventual.....	24:9848045
DEPOSITOS	
Depositos de diversas origens.....	1288080
	409:5968208

Tabella explicativa das rendas arrecadadas pela Imprensa Nacional e «Diario Official», no exercicio de 1896

ORDINARIA		
INTERIOR		
Renda da Imprensa Nacional e «Diario Official».....		650:388300
EXTRAORDINARIA		
Receita eventual.....		1:218440
		651:606740

Tabella explicativa das rendas arrecadadas pela Casa da Moeda no exercicio de 1896

ORDINARIA		
INTERIOR		
Renda da Casa da Moeda.....		8:747381

Tabella explicativa das rendas arrecadadas pela Casa de Correção no exercicio de 1896

ORDINARIA		
INTERIOR		
Renda da Casa de Correção.....		1:500820

Tabella explicativa das rendas arrecadadas pela Fabrica de Ferro de S. João de Ypanema no exercicio de 1896

ORDINARIA		
INTERIOR		
Renda da Fabrica de Ferro de S. João de Ypanema.....		11:291820
Imposto sobre vencimentos e subsídios.....		88304
EXTRAORDINARIA		
Montepio militar.....		20300
		11:360420

Balanço, 1896

Tabella explicativa das rendas arrecadadas pela Comissão do Açude de Quixadá, no Estado do Ceará, no exercício de 1896

ORDINARIA	
INTERIOR	
Imposto do selo.....	1:090,873
— de 2 % sobre vencimentos.....	1:217,969
	2:308,842

Tabella explicativa das rendas arrecadadas pela Comissão do Lazareto do Estado de Pernambuco, no exercício de 1896

ORDINARIA	
INTERIOR	
Imposto de 2 % sobre vencimentos e subsídios.....	897,324
	480,100
Indemnizações.....	1:377,424

Delegacia  
Alfândega  
Recobado  
Mesa de  
Collectori  
Administ  
Capitania  
Estrada d  
— — do  
— — de  
gamonit  
— — do  
— — de  
guayan  
— — Ce  
— — Su  
— — da  
— — da  
prolong  
— — Ce  
— — T  
Almoxafr  
nando  
Thesoura  
Repartid  
Pagador  
— do T  
Contador  
Imprens  
cials...  
Casa de  
Casa da  
Fabrica d  
Ypanau  
Açudes d  
Commiss  
Estado

Bal

Recapitulação

DESCRIÇÃO	CAPITAL FEDERAL	RIO DE JANEIRO	ESPIRITO SANTO	BAHIA		SERRA PELOTA	ALAGOAS		PERNAMBUCO	PARANHIBA	RIO GRANDE DO NORTE	CEARÁ	PIAUI		MARANHÃO	PARÁ		AMAZONAS	S. PAULO			PARANÁ		RIO GRANDE DO SUL			MINAS GERAES	GOYAZ	MATO GROSSO		LONDRAS	TOTAL						
				Delegacia	Alfandega		Maceió	Penedo					Theresina	Parnaíba		Delegacia	Alfandega		Alfandegas			Curitiba	Paraná	Porto Alegre	Rio Grande	Uruguayana			Cuyabá	Corumbá								
																			S. Paulo	Santos	Alfandegas																	
Delegações Fiscaes.....				880:713,600									215:000,000			230:956,156				2.711:183,000			218:500,000							191:021,951				10.939:788,070	16.302:144,878			
Alfandegas.....	120.374:277,704	1:412,603	1.813:241,883	22.739:428,124	1.861:801,928	1.901:298,100	83:791,532	25.158:335,368	1.439:258,140	432:106,050	3.655:082,500	405:675,201	5.119:973,954			19.083:733,101	5.094:483,273																			280.501:820,687	13.165:383,340	
Recebedoria.....	13.105:883,510															13:821,404						3:540,500	475:307,804	594:056,180	192:325,375	2.700:727,775									4.101:248,540	2.011:127,000		
Mesas de Rendas.....			11:709,513	5:227,017	4:037,502	111:023,808	17:801,816									40:808,854	7:264,838					757:402,515	49:363,613	22:493,000	204:953,755										44:422,056			
Collectorias.....			103:011,562	150:158,902	45:077,497	11:149,340										91:940,370	93:606,370	17,230																		33.092:580,458		
Administração dos Correios.....	3.039:214,938		183:067,410	219:019,228	352:037,061	153:337,347	125:723,100									317:337,029	128:401,936	204:390,039	415:934,808	433:901,938																		60:232,032
Capitanias de Portos.....			1:704,000	316,040	2:847,000	1:058,140										2:757,120																						
Estrada de Ferro Central do Brazil.....	33.032:269,908																																					950:038,905
— de Paulo Affonso.....																																						277:769,988
— de Sauriti e seu prolongamento.....																																						1.698:766,881
— de Sobral Idem Idem.....																																						1.038:008,038
— de Porto Alegre a Uruguayana.....																																						670:006,954
— Central de Pernambuco.....																																						28:775,753
— Sul de Pernambuco.....																																						658:540,238
— da Bahia a S. Francisco.....																																						23:750,700
— da Bahia a S. Francisco, prolongamento.....																																						5:470,700
— Central da Bahia.....																																						1:668,528
— Tran Road Nazareth.....																																						15.300:012,909
Almoarifado do Presidio de Fernando de Noronha.....																																						5.370:850,211
Thesouraria Geral do Tesouro.....	15.300:012,909																																					469:506,511
Repartição Geral dos Telegraphos.....	5.370:850,211																																					642:540,553
Pagadoria da Marinha.....	409:500,914																																					409:505,208
— do Tesouro Federal.....	642:540,553																																					663:549,978
Contadoria Geral da Guerra.....	409:505,208																																					3:500,852
Imprensa Nacional e «Diario Official».....	632:548,778																																					3:745,381
Casa de Correção.....	3:500,852																																					11:303,950
Casa da Moeda.....	3:745,381																																					2:308,544
Fabrica de Ferro de S. João de Yanomã.....																																						1:377,891
Aquies do Quixadá.....																																						
Commissão do Lazareto do Estado de Pernambuco.....																																						
	192.609:067,942	1:412,195	2.040:389,775	1.235:385,918	23.945:059,705	2.172:866,870	2.211:920,129	83:791,532	27.270:254,200	1.581:193,054	700:308,336	5.370:851,240	657:196,827	405:075,901	5.515:153,930	588:170,106	20.200:225,333	6.112:510,011	5.011:610,908	4.428:376,528	44.879:744,252	437:234,010	2.043:579,843	2.620:760,516	13.321:038,590	0.019:109,356	989:463,934	2.511:443,892	470:790,818	912:387,818	1.510:866,371	10.969:738,070	900.883:300,907					

DESPEZA DA REPUBLICA

NO

EXERCICIO

DE

1896

VERBAS	NUMEROS DAS TABELLAS	FIXADA			TOTAL	EXCESSOS		RESTO A PAGAR	
		CREDITOS				PAGA	DE CREDITO		DE DESPEZA
		ORDINARIOS	SUP-PLEMENTARES	EXTRA-ORDINARIOS					
		Let. n. 300, de 30 de Dezembro de 1893.	Decs. ns. 2222, 2223, 2250, 2251, 2254, 2255, 2256, 2273, 2274, 2283, 2284, 2298, 2309, 2404, 2442, de 27 de Jan. de 1894, de 11, 4 de Agosto, 24 de Set., 21 de Out., 20 de Nov., 8 e 14 de Dez. de 1893 e 21 de Jan. de 1897.						
1	Subsidio do Presidente da Republica.....	180:000\$000			180:000\$000	149:000\$000	310		
2	Subsidio do Vice-Presidente da Republica.....	30:000\$000			30:000\$000	30:000\$000	0		
3	Despesa com o palacio da Presidencia da Republica.....	50:000\$000			50:000\$000	50:000\$000	0		
4	Subsidio aos Senadores.....	507:000\$000	403:300\$000		910:300\$000	877:000\$000	33:300\$000		
5	Secretaria do Senado.....	325:700\$000	97:300\$000		423:000\$000	423:000\$000	0		
6	Subsidio aos Deputados.....	1.108:000\$000	1.307:400\$000		2.415:400\$000	2.415:400\$000	0		
7	Secretaria da Camara dos Deputados.....	303:700\$000	121:000\$000		424:700\$000	424:700\$000	0		
8	Ajudas de custo aos membros do Congresso Nacional.....	00:000\$000			00:000\$000	00:000\$000	0		
9	Secretaria do Estado.....	419:800\$000			419:800\$000	425:070\$774	5:270\$774		
10	Justica Federal.....	722:222\$000	97:767\$500		820:000\$000	750:020\$916	70:000\$084		
11	Justica do Districto Federal.....	352:020\$000	383:400\$128		735:420\$128	700:030\$828	35:389\$300	194\$000	
12	Ajudas de custo a Magistrados.....	20:000\$000			20:000\$000	20:000\$000	0		
13	Policia do Districto Federal.....	2.700:238\$750	2.004:780\$750		4.705:019\$500	5.384:043\$100	678:823\$600		
14	Casa de Correccao.....	198:041\$500			198:041\$500	177:308\$700	20:732\$800		
15	Colonia dos Deuses Rios.....	150:000\$000			150:000\$000	130:042\$300	20:000\$000		
16	Guarda Nacional.....	50:000\$000			50:000\$000	48:000\$000	2:000\$000		
17	Junta Commercial da Capital Federal.....	34:774\$000			34:774\$000	30:250\$048	4:523\$952		
18	Archivo Publico.....	09:880\$000			09:880\$000	00:474\$700	9:405\$300		
19	Assistencia de Alienados.....	075:000\$000			075:000\$000	054:054\$728	20:945\$272		
20	Servico Sanitario Maritimo.....	048:200\$000			048:200\$000	728:300\$000	679:800\$000	5:000\$000	
21	Instituto Sanitario Federal.....	200:300\$000	5:107\$000		205:407\$000	214:830\$032	90:577\$968		
22	Faculdade de Direito de S. Paulo.....	320:000\$000			320:000\$000	273:000\$000	47:000\$000		
23	Faculdade de Direito de Recife.....	304:700\$000			304:700\$000	315:717\$233	11:017\$233		
24	Faculdade de Medicina do Rio de Janeiro.....	070:340\$000			070:340\$000	020:051\$510	50:288\$490		
25	Faculdade de Medicina da Bahia.....	710:470\$000			710:470\$000	017:038\$280	693:431\$720	108\$700	
26	Escola Polytechnica.....	520:147\$000			520:147\$000	428:872\$137	91:274\$863		
27	Escola de Minas.....	200:000\$000			200:000\$000	178:274\$377	21:725\$623	400\$000	
28	Pedagogium.....	571:150\$000			571:150\$000	571:150\$000	0		
29	Gymnasio Nacional.....	540:555\$000			540:555\$000	540:555\$000	0		
30	Escola Nacional de Bellas-Artes.....	175:310\$000			175:310\$000	122:307\$250	53:002\$750		
31	Instituto Nacional de Musica.....	141:540\$000			141:540\$000	133:304\$100	8:235\$900		
32	Instituto Nacional de Comedia.....	400:000\$000			400:000\$000	190:270\$400	210:000\$000		
33	Instituto dos Servicos-Ajudas.....	128:776\$000			128:776\$000	100:000\$000	28:776\$000		
34	Biblioteca Nacional.....	170:520\$000			170:520\$000	103:218\$283	67:301\$717		
35	Museu Nacional.....	171:220\$000			171:220\$000	151:507\$127	19:712\$873		
36	Serventarios do custo ordinario.....	302:000\$000			302:000\$000	224:720\$105	77:279\$895	1:000\$000	
37	Instituicoes subsidiadas pela Uniao.....	305:500\$000			305:500\$000	305:000\$000	500\$000		
38	Socorros Publicos.....	400:000\$000	000:000\$000		400:000\$000	702:268\$207	302:268\$207		
39	Obras.....	700:000\$000			700:000\$000	780:000\$000	80:000\$000		
40	Corpo de Bombeiros.....	581:130\$500			581:130\$500	1.440:302\$012	859:171\$512		
41	Erentanos.....	150:000\$000			150:000\$000	120:000\$000	30:000\$000	50\$000	
42	Despezas pagas e não escripturadas em exercicio anteriores.....	10.750:504\$000	6.630:821\$000		17.381:325\$000	21.805:808\$100	4.424:483\$100	9:000\$000	
43	CREDITOS ESPECIAES Decreto n. 2241 de 6 DE JANEIRO DE 1893 Despezas com o lazareto Tamandare.....		700:000\$000		700:000\$000	032:147\$200	667:852\$800		
44	Decreto n. 2252 e 2250, de 6 DE ABRIL e DE 21 DE SETEMBRO DE 1890 Custodo do presidio Fernando de Noronha.....		205:408\$100		205:408\$100	205:408\$100	0		
		10.750:504\$000	6.630:821\$000		17.381:325\$000	22.040:377\$700	4.424:483\$100	9:000\$000	

VERBAS	NUMEROS DAS TABELAS	FIXADA			TOTAL	PAGA	EXCESSOS	
		CREDITOS					DE CREDITO	DE DESPEZA
		ORDINARIOS	SUPPLEMENTARES	EXTRAORDINARIOS				
		Lei n. 200 de 30 de Dezembro de 1895	Dec. n. 210, de 23 de Dezembro de 1895	Decr. numero 2275 de 4 de Maio de 1896 e 2401 de 9 de Dezembro de 1896				
1	Secretaria de Estado.....	45	225:9128000	.....	225:9128000	2:41:7128000	20:4039000	8
2	Legações e Consulados.....	46	1.147:7003000	.....	1.147:7003000	97:11:85000	122:05:12140	8
3	Empregados em disponibilidade.....	47	00:0003000	.....	00:0003000	38:2221000	21:7783000	8
4	Ajudas de custo.....	48	130:0003000	.....	130:0003000	123:1333100	07:8630100	8
5	Extraordinarias no exterior.....	49	00:0003000	20:0003000	80:0003000	57:8349000	22:1613321	8
6	— no interior.....	50	50:0003000	.....	50:0003000	4:1:0781000	22:300	8
7	Commissão de limites.....	51	400:0003000	.....	400:0003000	311:033172	68:961228	8
			2.013:0128000	20:0004000	2.033:0128000	1.801:2133400	241:7053100	8
	CREDITOS EXTRAORDINARIOS							
	DECRETO N. 2275 DE 4 DE MAIO DE 1896							
	Pagamento de reclamações tratadas por via diplomatica.....	52	.....	80:4813100	80:4813100	70:5022000	9:7861100	8
	DECRETO N. 2401 DE 9 DE DEZEMBRO DE 1896							
	Cumprimento do accordo firmado com o Ministro Italiano em 10 de Novembro de 1896.....	53	.....	4.000:0003000	4.000:0003000	4.000:0003000	.....	8
			2.043:0128000	20:0002000	4.063:0128000	5.840:0733700	271:5193000	8

VERBAS	NUMEROS DAS TABELAS	FIXADA			TOTAL	PAGA	EXCESSOS		RESTO A PAGAR
		CREDITOS					DE CREDITO	DE DESPEZA	
		ORDINARIOS	SUPPLEMENTARES	EXTRAORDINARIOS					
		Lei n. 200, de 30 de Dezembro de 1895	Decr. n. 2142, de 17 de Setembro de 1896, 2365, de 22 de Outubro, de 1896 e 2201, de 3 de Dezembro de 1896						
1	Secretaria de Estado.....	54	454:2728000	7273900	454:0732000	140:3003300	5:0438000		
2	Conselho Naval.....	55	41:0003000	1228100	45:1228100	41:1703000	338100		
3	Quartel General da Marinha.....	56	00:2153000	1:1303000	70:3453000	08:423217	2:2133000		
4	Supremo Tribunal Militar.....	57	27:0003000	.....	27:0003000	27:0003000	.....		
5	Contadoria.....	58	400:0003000	2:0003000	402:0003000	400:0003000	2:0003000		
6	Commissariado Geral da Armada.....	59	41:7803000	2:0003000	43:7803000	41:0133000	2:7670000		
7	Auditoria.....	60	40:0003000	.....	40:0003000	40:0003000	.....		
8	Corpo de Armada e classes annexas.....	61	2:371:1323000	400:7003000	2:771:833000	2:300:333100	471:500000	7:1003000	
9	Corpo de Infantaria da Marinha.....	62	200:0003000	72:0503000	272:0503000	200:0003000	72:0503000		
10	Corpo de Marinheiros Nacionais.....	63	1:705:3783000	130:0723100	1:835:4503000	1:400:333100	435:1172000		
11	Corpo de Invalidos.....	64	75:2813000	.....	75:2813000	75:2813000	.....		
12	Armas.....	65	0:355:1503000	10:0003000	0:355:1503000	0:355:1503000	10:0003000		
13	Capitanias de Portos.....	66	320:0003000	11:4003000	331:4003000	320:0003000	11:4003000		
14	Melhoramento, conservação e habilitamento de portos.....	67	81:0003000	.....	81:0003000	81:0003000	.....		
15	Força Naval.....	68	3.005:0804000	101:8843000	3.106:9643000	3:013:303100	93:6612000	1030000	
16	Hospitais.....	69	273:0133000	25:0103000	298:0233000	273:0133000	25:0103000		
17	Reparação da Creta Marinha.....	70	540:0723000	5:0003000	545:0723000	540:0723000	5:0003000		
18	Escola Naval.....	71	247:0703000	.....	247:0703000	247:0703000	.....		
19	Reformados.....	72	72:0003000	.....	72:0003000	72:0003000	.....		
20	Obras.....	73	210:0003000	.....	210:0003000	210:0003000	.....		
21	Estapas.....	74	3003000	.....	3003000	3003000	.....		
22	Aranhação.....	75	400:0003000	.....	400:0003000	400:0003000	.....		
23	Munções de buca.....	76	5.055:0743000	.....	5.055:0743000	5.055:0743000	.....		
24	Munções navas.....	77	800:0003000	000:0003000	800:0003000	800:0003000	000:0003000		
25	Materia de construção naval.....	78	800:0003000	000:0003000	800:0003000	800:0003000	000:0003000		
26	Commissario.....	79	500:0003000	.....	500:0003000	500:0003000	.....		
27	Preços, tratamento de pracas e entore.....	80	400:0003000	.....	400:0003000	400:0003000	.....		
28	Eventos.....	81	300:0003000	150:0003000	450:0003000	300:0003000	150:0003000		
			25.283:7823000	2.400:0003000	27.683:7823000	27.773:8443000	24.000:0003000	3.683:8443000	
	DECRETOS NS. 140, DE 28 DE JUNHO DE 1895 E 1923, DE 24 DE DEZEMBRO DE 1891								
	Reforma do material naval.....	82	.....	15:041:4033000	15:041:4033000	11.518:0003000	3.523:4033000		
	DECRETO N. 2110, DE 30 DE SETEMBRO DE 1895								
	Credito extraordinario para dar execução ao n. 10 do art. 2.º da lei n. 212, de 13 de Dezembro de 1891 e pagamento do frete dos vapores que estiverem ao serviço do furo durante a revolta.....	83	.....	303:0003000	303:0003000	217:2423000	85:7580000		
	DECRETO N. 2107, DE 18 DE NOVEMBRO DE 1895								
	Credito extraordinario para diversas despesas relativas á reorganização do Hospital da Marinha.....	84	.....	270:4523000	270:4523000	74:2003000	196:2520000		
	DECRETO N. 2207, DE 14 DE JUNHO DE 1895								
	Estabelecimento de um pharel de 5.ª classe no porto de Macapá, Estado do Pará.....	85	.....	25:0003000	25:0003000	3:5543000	21:4460000		
			21.283:7823000	2.400:0003000	23.683:7823000	23.900:0003000	3.783:7823000	21:4460000	

11110710  
11110710



Table with columns: VERBAS, NUMEROS DAS TABELAS, FIXADA (CREDITOS: ORDINARIOS, SUPPLEMENTARES, EXTRA-ORDINARIOS), TOTAL, PAGA, EXCESSOS (DE CREDITO, DE DESPEZA), RESTO A PAGAR. Rows include various military and administrative departments.

Table with columns: VERBAS, NUMEROS DAS TABELAS, FIXADA (CREDITOS: ORDINARIOS, EXTRA-ORDINARIOS), TOTAL, PAGA, EXCESSOS (DE CREDITO, DE DESPEZA), RESTO A PAGAR. Rows include various industrial and public works departments.

ACEPÇÃO...
MUNICÍPIO...



RECAPITULAÇÃO

	FIXADA	PAGA	EXCESSOS		RESTO A PAGAR
			DE DESPESA	DE CRÉDITO	
Justiça e Negócios Interiores.....	21.352:5248904	22.940:8778778	10:1488940	1.719:2008135	81:88909
Exterior.....	6.452:4038480	5.830:0708705		271:5498035	6
Marinha.....	44.004:3043597	35.900:5388124	238:4038064	8.333:1468007	981884901
Guerra.....	72.502:4508007	53.725:7488348	2.233:5158008	10.310:2778720	275:778889
Indústria, Vição e Obras Públicas.....	180.333:0528000	148.750:8108882	3.210:2201981	20.827:0318708	65:87800
Fazenda.....	148.038:4248507	120.017:0408574	104:8758082	21.024:2588040	150:072857
	432.410:2238851	308.921:4228749	5.081:2278005	64.410:1488417	708:704889

MINISTERIO DA JUSTIÇA E NEGOCIOS INTERIORES

**TABELLA N. 1**

**1. Subsidio do Presidente da Republica**

Pagamento.....	CAPITAL FEDERAL
	110:900\$000

**TABELLA N. 2**

**2. Subsidio do Vice-Presidente da Republica**

	CAPITAL FEDERAL	DAHIA	TOTAL
Pagamento.....	21:800\$000	0:000\$000	21:800\$000

**TABELLA N. 3**

**3. Despeza com o palacio do Presidente da Republica**

	CAPITAL FEDERAL
Mordomo.....	3:000\$000
Cocheiros.....	4:680\$000
Pagens.....	1:092\$002
Continuos.....	1:090\$000
Serventes.....	5:842\$000
Jardineiro.....	1:440\$000
Porteiro.....	2:040\$000
Moços de cavallaria.....	4:007\$535
Iluminação.....	6:844\$882
Objectos do expediente.....	2:400\$110
Diversas despezas.....	0:710\$003
Reparos nas carruagens e arreios.....	522\$300
Material para a cocheira e cavallarias.....	4:600\$468
Gratificação a serventes, ordenanças.....	187\$000
	<b>50:000\$000</b>

TABELLA N. 4

4. Subsidio dos Senadores

Pagamento.....	CAPITAL FEDERAL 897:678800
----------------	-------------------------------

TABELLA N. 5

5. Secretaria do Senado

PESSOAL		CAPITAL FEDERAL
Director.....	12:000000	
Vice-director.....	9:000000	
Primeiros officiaes.....	24:800000	
Segundos ditos.....	14:300000	
Porteiro da Secretaria.....	1:700000	
Ajudante do porteiro.....	3:600000	
Porteiro do salão.....	3:700000	
Ajudante do porteiro.....	3:000000	
Continuos.....	33:000000	
Dito dispensado do serviço.....	2:000000	
MATERIAL		
Serviço tachygraphico, revisão e redacção dos debates.....	280:078270	
Papel e outros objectos de expediente.....	4:000000	
Compra de livros, jornaes, etc.....	20:000000	
Despesas extraordinarias e eventuaes, etc.....	8:000000	
Conservação e limpeza do edificio.....	5:000000	
Taxa de esgoto.....	600000	
Aluguel da casa para o porteiro.....	1:200000	
		412:2914820
Natureza da despesa		
Pessoal.....	113:967000	
Material.....	298:3244820	
		412:2914820

TABELLA N. 6

6. Subsidio dos Deputados

Pagamento.....	CAPITAL FEDERAL 3.438:5103000
----------------	----------------------------------

TABELLA N. 7

7. Secretaria da Camara dos Deputados

PESSOAL		CAPITAL FEDERAL
Director.....	12:000000	
Chefes do seccção.....	27:000000	
Officiaes.....	43:200000	
Porteiro da Secretaria.....	3:700000	
— do salão.....	3:510000	
Ajudante do porteiro.....	3:000000	
Continuos.....	38:2748200	
Correios.....	5:760000	
DISPENSADOS DO SERVIÇO		
Official.....	0:500000	
Porteiro do salão.....	2:083300	
Ajudante do porteiro.....	1:500000	
Continuos.....	5:000000	
MATERIAL		
Papel, pennas, tinta.....	4:280000	
Limpeza da casa, inclusive salario de serventens.....	4:820000	
Publicação dos debates e serviço de stenographia.....	339:980015	
Compra de livros.....	12:000000	
Despesas extraordinarias e eventuaes.....	5:000000	
Aluguel da casa para o porteiro.....	1:200000	
Taxa de esgoto.....	600000	
		520:0348102
Natureza da despesa		
Pessoal.....	152:7578497	
Material.....	367:2769605	
		520:0348102

TABELLA N. 8

8. Ajudas de custo aos membros do Congresso Nacional

PAGAS NA CAPITAL FEDERAL		
Ao Dr. José Teixeira da Matta Bacellar.....	Deputado pelo Pará.....	800\$000
» » Augusto Severo de Albuquerque Maranhão.....	Idem pelo Rio Grande do Norte.....	650\$000
» » José Augusto de Freitas.....	Idem pela Bahia.....	400\$000
» » Marcelino de Moura e Albuquerque.....	Idem idem.....	400\$000
» » Arthur Rios.....	Idem idem.....	400\$000
» » Bento José Lamenha Lins.....	Idem pelo Paraná.....	250\$000
» » Francisco José de Almeida Torres.....	Idem idem.....	250\$000
» » Rivadávia da C. Corrêa.....	Idem pelo Rio Grande do Sul.....	400\$000
» » Joaquim de Lima Pires Ferreira.....	Idem pela Paraíba.....	400\$000
» » Sr. João Augusto Neiva.....	Idem idem.....	400\$000
» » José Bernardo de Mendonça.....	Senador pelo Rio Grande do Norte.....	650\$000
» » Dr. Antonio Alves Pereira de Lya.....	Deputado por Pernambuco.....	600\$000
» » Olegario Dias Masciel.....	Idem por Minas Geraes.....	250\$000
» » Sr. Francisco M. P. Cavalcanti.....	Idem idem.....	250\$000
» » Luiz A. Detzi.....	Idem idem.....	250\$000
» » General Francisco Glicério.....	Idem por S. Paulo.....	250\$000
» » Dr. José Meleiros de Albuquerque.....	Idem por Pernambuco.....	600\$000
» » José de Carvalho Mourão.....	Idem por Minas Geraes.....	250\$000
» » Adolpho A. S. Gordo.....	Idem por S. Paulo.....	250\$000
» » Pedro Vergue de Abreu.....	Idem pela Bahia.....	400\$000
» » Manoel M. de Gusmão Lya.....	Senador por Alagoas.....	500\$000
» » Sr. Luiz Adolpho Corrêa da Costa.....	Deputado por Mato Grosso.....	1:200\$000
» » Dr. João da Matta Machado.....	Idem por Minas Geraes.....	250\$000
» » Arthur Ferreira Torres.....	Idem idem.....	250\$000
» » Feliciano L. Duarte.....	Idem idem.....	250\$000
» » Victorino R. C. Monteiro.....	Idem pelo Rio Grande do Sul.....	400\$000
» » Antonio Affonso L. Godofredo.....	Idem por Minas Geraes.....	250\$000
» » João Coelho Guimarães Lisboa.....	Idem pela Paraíba.....	400\$000
» » Lindolpho Caetano de Souza e Silva.....	Idem por Minas Geraes.....	250\$000
» » João Luiz de Campos.....	Idem idem.....	250\$000
» » Padre Alberto José Gonçalves.....	Senador pelo Paraná.....	250\$000
» » Sr. Antonio Alves Gouveia Lima.....	Deputado por Sergipe.....	500\$000
» » Luiz Engenio Monteiro de Barros.....	Deputado por Minas Geraes.....	250\$000
» » Dr. Benedito C. Yaldareas.....	Idem pelo Pará.....	800\$000
» » Augusto Montenegro.....	Idem por Minas Geraes.....	250\$000
» » Lamartine R. Guimarães.....	Senador pelo Rio Grande do Norte.....	650\$000
» » Sr. Almino A. Afonso.....	Deputado por Minas Geraes.....	250\$000
» » Simão da Cunha Pereira.....	Idem pelo Ceará.....	700\$000
» » Frederico A. Borges.....	Idem por Alagoas.....	500\$000
» » Carlos Jorge C. de Lima.....	Idem por Minas Geraes.....	250\$000
» » Dr. Antonio Pinto da Fonseca.....	Senador pelo Paraná.....	250\$000
» » Sr. Vicente Machado.....	Deputado por Sergipe.....	500\$000
» » Geminiano Brazil de Oliveira Góes.....	Idem por S. Paulo.....	250\$000
» » Gustavo de Oliveira Godoy.....	Idem por Mato Grosso.....	1:200\$000
» » General Joaquim Antonio Xavier do Valle.....	Idem por S. Paulo.....	250\$000
» » Sr. Cincinato Cesar de S. Braga.....	Idem por Minas Geraes.....	250\$000
» » Antonio D. Ferraz Junior.....	Senador por Alagoas.....	500\$000
» » João da Silva R. Mello.....	Deputado por.....	250\$000
» » Manuel Jacintho Domingues de Castro.....	Idem por Minas Geraes.....	250\$000
» » Dr. João Nogueira Penido.....	Idem pelo Rio Grande do Sul.....	400\$000
» » Alexandre Casiano do Nascimento.....	Idem por Minas Geraes.....	250\$000
» » José C. de Almeida Gomes.....	Idem idem.....	250\$000
» » Carlos Justino das Chagas.....	Idem por S. Paulo.....	250\$000
» » Paulo C. de A. Botelho.....	Idem por Alagoas.....	500\$000
» » Manoel C. do Monte.....	Idem por Minas Geraes.....	250\$000
» » Alvaro A. de Andrade Botelho.....	Idem idem.....	250\$000
» » Joaquim Gonçalves Ramos.....	Idem idem.....	250\$000
» » Rodolpho de Abreu.....	Idem pelo Paraná.....	250\$000
» » Manoel de A. Guimarães.....	Idem por Minas Geraes.....	250\$000
» » Sr. Lindolpho Macedo de Magalhães.....	Senador por S. Paulo.....	250\$000
» » Dr. Manoel de Moraes Barros.....	Idem idem.....	250\$000
» » Sr. Joaquim José Paes da Silva Sarmiento.....	Deputado por Minas Geraes.....	250\$000
» » Dr. Antonio Augusto R. de Almeida.....	Senador por Minas Geraes.....	250\$000
» » Antonio Gonçalves Chaves.....	Idem idem.....	250\$000
» » Fernando L. Leite Pereira.....	Deputado por S. Paulo.....	250\$000
» » Alfredo C. da Rocha.....	Senador por Sergipe.....	500\$000
» » Manoel da Silva Rosa Junior.....	Idem pelo Pará.....	800\$000
» » Julio Leite Cheymont.....	Deputado por S. Paulo.....	250\$000
» » Antonio Manoel B. de Andrade.....	Idem por Sergipe.....	500\$000
» » Manoel José de M. Prado.....	Deputado pelo Rio Grande do Sul.....	400\$000
» » General José G. Pinheiro Machado.....	Senador pelo Rio Grande do Sul.....	400\$000
» » Dr. Brazilio F. da Luz.....	Idem pelo Rio Grande do Sul.....	400\$000
» » Coronel Vespasiano G. de Albuquerque Silva.....	Deputado por Mato Grosso.....	1:200\$000
» » Sr. Aquilino L. de Amaral Coutinho.....	Idem pelo Rio Grande do Sul.....	400\$000
» » Angelo G. Pinheiro Machado.....	Idem por Minas Geraes.....	250\$000
» » Carlos Vaz de Mello.....	Idem idem.....	250\$000
» » Joaquim L. de Rezende Filho.....	Idem por S. Paulo.....	250\$000
» » Dr. Cesario Motta Junior.....	Idem idem.....	250\$000

PAGAS NA CAPITAL FEDERAL

Ao Dr. Antonio Borges de Athayde Junior.....	Deputado pelo Espirito Santo.....	150\$000
» » João das Chagas Lobato.....	Idem por Minas Geraes.....	250\$000
» » Theotônio de M. Castro.....	Idem idem.....	250\$000
» » Joaquim Pereira da Costa.....	Idem pelo Rio Grande do Sul.....	400\$000
» » Francisco de Assis Oliveira Braga.....	Idem por S. Paulo.....	250\$000
» » J. Francisco de Paula e Souza.....	Idem por S. Paulo.....	250\$000
» » Manoel Jacintho Vieira de Moraes.....	Senador por S. Paulo.....	250\$000
» » José da Rosa Cavalcante.....	Deputado por S. Paulo.....	250\$000
» » José da Costa Machado de Souza.....	Idem por Alagoas.....	500\$000
» » H. L. de Moraes Filho.....	Idem idem.....	500\$000
» » José Luiz Plaquar.....	Idem por Goyaz.....	750\$000
» » Apparecido Mariense da Silva.....	Idem por S. Paulo.....	250\$000
» » Sr. Francisco Xavier Paes de Barros.....	Idem pelo Rio Grande do Sul.....	400\$000
» » Dr. Antonio Coelho Rodrigues.....	Idem por S. Paulo.....	250\$000
» » Antonio de Paula Salles.....	Deputado por S. Paulo.....	250\$000
» » Manoel F. Alves Pereira.....	Idem por Minas Geraes.....	250\$000
» » José Carlos Ferreira Pires.....	Idem idem.....	250\$000
» » Manoel Antonio Furtado.....	Idem por S. Paulo.....	250\$000
» » Aureliano Pinto Barbosa.....	Idem pelo Rio Grande do Sul.....	400\$000
» » J. Cupertino de Iguaira.....	Idem por Minas Geraes.....	250\$000
» » Lourenço Augusto de Sá e Albuquerque.....	Idem por Pernambuco.....	600\$000
» » João Alberto Salles.....	Idem por S. Paulo.....	250\$000
» » Antonio José da Costa Junior.....	Idem idem.....	250\$000
» » Octaviano Ferrreira de Brito.....	Idem por Minas Geraes.....	250\$000
» » Antonio Moreira da Silva.....	Idem por S. Paulo.....	250\$000
» » Edmundo da Fonseca.....	Idem idem.....	250\$000
» » Christino Cruz.....	Idem pelo Maranhão.....	750\$000
» » Chateaubriand B. de Mello.....	Idem pela Paraíba.....	400\$000
» » Antonio T. Fortes Junqueira.....	Idem por Minas Geraes.....	250\$000
» » José Antonio M. da Cunha Lima.....	Idem pela Paraíba.....	400\$000
» » Joaquim José de Almeida Pernambuco.....	Senador por Pernambuco.....	600\$000
» » Alexandre José Barbosa Lima.....	Deputado por Pernambuco.....	600\$000
» » Bernardino de Campos.....	Senador por S. Paulo.....	250\$000
» » Eduardo Pires Ramos.....	Deputado pela Bahia.....	400\$000
» » Gabriel Salgado dos Santos.....	Idem pelo Amazonas.....	1:000\$000
» » Alberto Ellis.....	Idem por S. Paulo.....	250\$000
» » Gil Diniz Goulart.....	Senador pelo Espirito Santo.....	150\$000

PAGAS NO ESTADO DA BAHIA

Ao Dr. Virgilio Climaco Damasio.....	Senador.....	400\$000
» » Severino dos Santos Vieira.....	Idem.....	400\$000
» » Aristides Cosar Spinola Zama.....	Deputado.....	400\$000
» » Francisco dos Santos Pereira.....	Idem.....	400\$000
» » Flavio Guedes do Aranjó.....	Idem.....	400\$000
» » José Ignacio da Silva.....	Idem.....	400\$000
» » Leovigildo de J. Amorim Filgueira.....	Idem.....	400\$000
» » Sebastião Landulpho da R. Machado.....	Idem.....	400\$000
» » Francisco de Paula Oliveira Guimarães.....	Idem.....	400\$000
» » Manoel Caetano de Oliveira Passos.....	Idem.....	400\$000
» » Aristides Augusto Milton.....	Idem.....	400\$000
» » Joaquim Ignacio Tosta.....	Senador.....	400\$000
» » Nicólao Tolentino dos Santos.....	Idem.....	400\$000
» » Thomaz Garcez P. Montenegro.....	Idem.....	400\$000
» » Dionysio E. de Castro Cerqueira.....	Idem.....	400\$000
» » Francisco Maria Sodré Pereira.....	Idem.....	400\$000
» » Aristides Galvão de Queiroz.....	Idem.....	400\$000

PAGAS NO ESTADO DE PERNAMBUCO

Ao Dr. Herculano Bandeira de Mello.....	Deputado.....	600\$000
» » Francisco Gonçalo da Passa Lima.....	Idem.....	600\$000
» » Miguel José de Almeida Pernambuco.....	Idem.....	600\$000
» » Arthur Orlando da Silva.....	Idem.....	600\$000
» » José Gonçalves Maia.....	Idem.....	600\$000
» » José Mariano Carneiro da Cunha.....	Idem.....	600\$000
» » Francisco de A. Rosa e Silva.....	Idem.....	600\$000
» » José Nicoláo Tolentino de Carvalho.....	Idem.....	600\$000
» » José Cupertino Coelho Cintra.....	Idem.....	600\$000
» » Marcelino Lins.....	Idem.....	600\$000
» » Gaspar Drummond.....	Idem.....	600\$000

PAGAS NO ESTADO DE SERGIPE

Ao Sr. Leandro Ribeiro de S. Maciel.....	Senador.....	500\$000
» » José Luiz Coelho e Campos.....	Idem.....	500\$000
» » Padre Olympio de Souza Campos.....	Deputado.....	500\$000

PAGAS NO ESTADO DO RIO GRANDE DO NORTE		
Ao Sr. Luiz Francisco Junqueira Ayres.....	Deputado.....	650\$000
» » Augusto Tavares de Lyra.....	Idem.....	650\$000
» » Francisco Gurgel.....	Idem.....	650\$000
» » Pedro Velho de A. Maranhão.....	Senador.....	650\$000
PAGAS NO ESTADO DO CEARÁ		
Ao Sr. Joaquim de Oliveira Catunda.....	Senador.....	700\$000
» » Antonio Pinto Nogueira Accioly.....	Idem.....	700\$000
» » Gonçalo de Lages P. Bastos.....	Deputado.....	700\$000
» » Dr. Pedro Augusto Berger.....	Idem.....	700\$000
» » Ildelfonso Correia Lima.....	Idem.....	700\$000
» » Sr. Francisco Benevolo.....	Idem.....	700\$000
» » João Lopes Ferreira Filho.....	Idem.....	700\$000
» » Dr. Halvacio da Silva Monte.....	Idem.....	700\$000
» » Sr. José Berilaqua.....	Idem.....	700\$000
» » Manoel A. da S. Torres Portugal.....	Idem.....	700\$000
» » Dr. Joaquim Antonio Cruz.....	Senador pelo Piauí.....	700\$000
» » Almino Alvares Affonso.....	Idem pelo Rio Grande do Norte.....	700\$000
PAGAS NO ESTADO DO MARANHÃO		
Ao Dr. Augusto Olympio Gomes de Castro.....	Senador.....	750\$000
» » Manoel Bernardino da Costa Rodrigues.....	Deputado.....	750\$000
» » Benedicto Pereira Lella.....	Idem.....	750\$000
» » Luiz Antonio Domingues da Silva.....	Idem.....	750\$000
» » José Francisco Viveiros.....	Idem.....	750\$000
» » Capitão Gustavo C. Fernandes Veras.....	Idem.....	750\$000
» » Dr. Antonio Eduardo de Berredo.....	Idem.....	750\$000
PAGAS NO ESTADO DO PARÁ		
Ao Sr. Manoel de Mello Cardoso Barata.....	Senador.....	800\$000
» » Antonio N. Monteiro Baena.....	Idem.....	800\$000
» » Dr. Theotonio B. de Brito.....	Deputado.....	800\$000
» » Carlos A. Valente de Novaes.....	Idem.....	800\$000
» » Eneás Martins.....	Idem.....	800\$000
» » Diogo Hollanda de Lima.....	Idem.....	800\$000
PAGAS NO ESTADO DO RIO GRANDE DO SUL		
Ao Dr. Ramiro Fortes Barcellos.....	Senador.....	400\$000
» » Arthur Pinto da Rocha.....	Deputado.....	400\$000
» » Marcel Pereira Esobar.....	Idem.....	400\$000
» » José de Almeida Martins Costa Junior.....	Idem.....	400\$000
» » Pedro Gonçalves Menezes.....	Idem.....	400\$000
» » Coronel João Pinto da Fonseca Guimarães.....	Idem.....	400\$000
PAGA NO ESTADO DE MATTO GROSSO		
Ao Coronel Joaquim Caracicio P. de Azevedo.....	Deputado.....	1:200\$000
PAGAS NO ESTADO DE ALAGOAS		
Ao Dr. Manoel de Araújo Góes.....	Deputado.....	500\$000
» » José Fernandes de Barros Lima.....	Idem.....	500\$000
» » Sylvestre Octaviano Loureiro.....	Idem.....	500\$000
PAGAS NO ESTADO DO AMAZONAS		
Ao Dr. Manoel Francisco Machado.....	Senador.....	4:000\$000
» » Antonio G. P. de Sá Peivoto.....	Deputado.....	4:000\$000
» » Coronel Francisco Ferreira de Lima Bacury.....	Idem.....	4:000\$000
» » Dr. Filinto Pires Ferreira.....	Idem.....	4:000\$000
PAGAS NO ESTADO DA PARAHYBA		
Ao Sr. Antonio Trindade Antunes Meira Henriques.....	Deputado.....	600\$000
» » Antonio Marques da Silva Mariz.....	Idem.....	600\$000

PAGAS NO ESTADO DE SANTA CATHARINA		
Ao Sr. Raulino Julio Adolpho Horn.....	Senador.....	250\$000
» » Gustavo Richard.....	Idem.....	250\$000
» » Dr. Lauro Severiano Müller.....	Deputado.....	250\$000
» » Victorino de Paula Ramos.....	Idem.....	250\$000
» » Coronel Emilio Blum.....	Idem.....	250\$000
» » Tenente-coronel Francisco Tolentino Vieira de Souza.....	Idem.....	250\$000
PAGAS NO ESTADO DE MINAS GERAES		
Ao Dr. Francisco Luiz da Veiga.....	Deputado.....	250\$000
» » José Caetano da Silva Campolina.....	Idem.....	250\$000
PAGAS NO ESTADO DE GOYAZ		
Ao Dr. José Leopoldo de Bulhões Jardim.....	Senador.....	750\$000
» » José Joaquim de Souza.....	Idem.....	750\$000
» » Antonio Amaro da Silva Canedo.....	Idem.....	750\$000
» » Ovidio Abrantes.....	Deputado.....	750\$000
» » João Alves de Castro.....	Idem.....	750\$000
PAGAS NO ESTADO DO PIAUIH		
Ao Dr. Anizio Auto de Abreu.....	Deputado.....	900\$000
» » Joaquim Nogueira Paranaguá.....	Idem.....	900\$000
PAGA NO ESTADO DE S. PAULO		
Ao Sr. José Luiz de Almeida Nogueira.....	Deputado.....	250\$000
PAGAS NO ESTADO DO ESPIRITO SANTO		
Ao Sr. Domingos Yicente Gonçalves de Souza.....	Senador.....	150\$000
» » Dr. Galdino Teixeira Lima de B. Loreto.....	Deputado.....	150\$000
» » Torquato Rosa Morcira.....	Idem.....	150\$000
PAGA NO ESTADO DO PARANÁ		
Ao Sr. Arthur Ferreira de Abreu.....	Senador.....	250\$000
		90:950\$000

TABELLA N. 9

9. Secretaria de Estado

	CAPITAL FEDERAL	BAHIA	SERGIPE	TOTAL
PESSOAL				
Ministro de Estado.....	35:612\$898			35:612\$898
Gratificação ao pessoal do gabinete do Ministro.....	5:600\$000			5:600\$000
Directores Geraes.....	36:000\$000			36:000\$000
Directores de Secção.....	57:390\$975			57:390\$975
Primeiros Officiaes.....	53:005\$495		600\$000	54:265\$495
Segundos — .....	69:341\$063			69:341\$063
Amanuenses.....	74:888\$271			74:888\$271
Porteiro.....	4:200\$000			4:200\$000
Ajudante do Porteiro.....	1:997\$280			1:997\$280
Continuos.....	14:360\$448			14:360\$448
Correios.....	13:614\$119			13:614\$119
Gratificação ao auxiliar tecnico.....	3:600\$000			3:600\$000
ADDIDOS				
Primeiro Official.....	4:000\$002			4:000\$002
Porteiro.....	3:000\$000			3:000\$000
Correios.....	3:159\$897			3:159\$897
MATERIAL				
Serventes.....	9:546\$668			9:546\$668
Organisação, impressão e revisão do relatório, do orçamento e de outros actos deste Ministerio.....	8:400\$000			8:400\$000
Papel, pennas, tinta, encadernação de livros e outros objectos de expediente.....	12:034\$900			12:034\$900
Publicação do expediente.....	1:504\$000			1:504\$000
Despezas extraordinarias e eventuaes, assignatura de jornaes, almanaks, iluminação interior e exterior, livros para a bibliotheca, etc.....	9:185\$985			9:185\$985
Gratificação aos correios para fardamento.....	1:050\$000			1:050\$000
Taxa de esgoto.....	80\$000			80\$000
	423:279\$771	1:200\$000	600\$000	425:079\$771

Natureza da despesa

	CAPITAL FEDERAL	BAHIA	SERGIPE	TOTAL
Pessoal.....	381:527\$318	1:200\$000	600\$000	383:327\$318
Material.....	41:752\$453			41:752\$453
	423:279\$771	1:200\$000	600\$000	425:079\$771



TABELLA N. 10

10. Justiça Federal

Main table showing budgetary breakdown for various states and the Federal Supreme Court. Columns include state names (e.g., Bahia, Rio Grande do Norte) and sub-categories like 'Supremo Tribunal', 'Secretaria', and 'Juizes Federaes'. Total values are listed on the right side of each row.

Natureza da despesa

Summary table for 'Natureza da despesa' with columns for various states and categories like 'Pessoal' and 'Material'. It provides a consolidated view of the spending across different regions.

TABELLA N. 11

11. Justiça do Districto Federal

	CAPITAL FEDERAL	PARAHYBA	TOTAL
<b>CÔRTE DE APPELLAÇÃO</b>			
<b>PESSOAL</b>			
Presidente.....	19:167\$726		19:167\$726
Vice-Presidente.....	18:617\$718		18:617\$718
Juizes.....	197:197\$220		197:197\$220
Juiz que servio no Conselho.....	406\$100		406\$100
Escrivães.....	7:041\$900		7:041\$900
<b>SECRETARIA</b>			
Secretario.....	7:800\$000		7:800\$000
Amanuenses.....	6:077\$724		6:077\$724
Porteiro.....	2:340\$000		2:340\$000
Continuos.....	3:119\$999		3:119\$999
Officiaes de justiça.....	1:999\$992		1:999\$992
<b>MATERIAL</b>			
Servente.....	900\$000		900\$000
Objectos de expediente e despesas miudas.....	887\$000		887\$000
Acquisição de livros, encadernações etc.....	358\$400		358\$400
Publicações no <i>Diario Official</i> .....	283\$400		283\$400
<b>TRIBUNAL CIVIL E CRIMINAL</b>			
<b>PESSOAL</b>			
Presidente.....	15:439\$218		15:439\$218
Vice-Presidente.....	28:453\$184		28:453\$184
Juizes.....	125:047\$493		125:047\$493
Sub-procurador.....	5:410\$065		5:410\$065
<b>SECRETARIA</b>			
Secretario.....	6:240\$000		6:240\$000
Amanuenses.....	4:520\$632		4:520\$632
Porteiro.....	1:950\$000		1:950\$000
Continuos.....	2:599\$992		2:599\$992
<b>MATERIAL</b>			
Aluguel de predios.....	15:000\$000		15:000\$000
Objectos de expediente.....	670\$500		670\$500
Diárias a dous serventes.....	1:440\$000		1:440\$000
Concerto de moveis, reposteiros etc. e despesas miudas.....	200\$000		200\$000
Reparação da mobilia e predio em que funciona o Tribunal.....	30:074\$990		30:074\$990
<b>MINISTERIO PUBLICO</b>			
<b>TRIBUNAL DO JURY</b>			
<b>PESSOAL</b>			
Promotores.....	20:105\$806		20:105\$806
Escrivães.....	9:360\$000		9:360\$000
Porteiro.....	1:518\$064		1:518\$064
<b>MATERIAL</b>			
Despeza com o serviço do Jury.....	8:034\$732		8:034\$732

Continuação da tabella — Justiça do Districto Federal

	CAPITAL FEDERAL	PARAHYBA	TOTAL
JUIZO DOS FEITOS DA FAZENDA MUNICIPAL			
PESSOAL			
Juiz.....	2:502\$000		2:502\$000
PRETORIAS			
PESSOAL			
Pretores.....	107:341\$074		107:341\$074
Adjuntos dos promotores.....	23:519\$077		23:519\$077
Curador de massas.....	6:720\$000		6:720\$000
Dito de residuos.....	4:510\$000	2:280\$000	6:790\$000
MATERIAL			
Aluguel de salas para as audiencias dos pretores urbanos.....	15:000\$000		15:000\$000
Dito idem dos pretores suburbanos.....	1:050\$000		1:050\$000
Publicações no <i>Diario Official</i> e avulsos.....	431\$000		431\$000
	701:755\$022	2:280\$000	704:035\$022
Natureza da despesa			
	CAPITAL FEDERAL	PARAHYBA	TOTAL
Pessoal.....	629:007\$701	2:280\$000	631:287\$701
Material.....	74:057\$022		74:057\$022
	703:064\$923	2:280\$000	705:344\$923

MINISTERIO DA JUSTIÇA E NEGOCIOS INTERIORES

TABELLA N. 12

12. Ajudas de custo a magistrados

	CAPITAL FEDERAL	RIO GRANDE DO NORTE	TOTAL
Pagamento de primeiro estabelecimento dos magistrados da Justiça Federal e Local do Districto Federal.....	9:000\$000	1:000\$000	10:000\$000



MATERIAL	CAPITAL FEDERAL	BAHIA	ALAGOAS	PER-NAMBUCO	PARANHYBA	CEARA	PIAUHY	TOTAL
Fardamento para inferiores e praças...	320:572\$300							320:572\$300
Forragem, ferragem e curativo de animais...	225:074\$111							225:074\$111
Remonta de cavallos...	50:000\$000							50:000\$000
Concerto de carros e carroças...	2:500\$000							2:500\$000
Tratamento de praças enfermas, medicamentos, drogas e instrumentos cirurgicos...	28:054\$400							28:054\$400
Remonta de utensilios e roupa do hospital...	4:558\$704							4:558\$704
Concerto de armamento, equipamento, e arreamento...	4:989\$860							4:989\$860
Iluminação dos quartéis e enfermarias...	35:200\$727							35:200\$727
Remonta do fogão, utensilios e louça para o rancho...	5:444\$888							5:444\$888
Publicação de annuaes...	998\$700							998\$700
Taxa do exgoto...	120\$000							120\$000
Passagens de officinas e praças...	1:016\$000							1:016\$000
Objectos de expedição...	7:999\$987							7:999\$987
Capotes, corraes completos, ponchos, arreamentos...	50:010\$000							50:010\$000
Gratificação para ( Do Ten. Coron. Comm. do Reg. de infant. 1:500\$000 Do Tenente Coron. ins. spect. da Contador. 1:500\$000 Dos Majores... 8:309\$000 Dos Ajudantes... 5:037\$738 Do Pharmaceutico... 840\$000								1:500\$000 8:309\$000 5:037\$738 840\$000
Gratificação ao Thesoureiro para quebras	300\$000							300\$000
Rações á praças tratadas na enfermaria do Arsenal de Marinha...	1:094\$000							1:094\$000
REFORMADOS DA BRIGADA POLICIAL								
OFFICIAES								
Tenente-Coronel...	10:875\$484							10:875\$484
Majores...	11:314\$700							11:314\$700
Capitães...	28:834\$400							28:834\$400
Tenentes...	10:193\$809							10:193\$809
Alferezes...	11:550\$405							11:550\$405
PRAÇAS DE PRET								
Inferiores e soldados...	42:020\$104		1:317\$900	022\$200	1:425\$100		020\$020	40:081\$310
	5.380:390\$050	300\$000	1:317\$900	022\$200	1:425\$100	120\$000	701\$020	5.384:018\$106
Natureza da despesa								
	CAPITAL FEDERAL	BAHIA	ALAGOAS	PER-NAMBUCO	PARANHYBA	CEARA	PIAUHY	TOTAL
Pessoal...	4.104:332\$204	300\$000	1:317\$900	022\$200	1:425\$100	120\$000	020\$020	4.108:807\$324
Materia...	1.270:063\$410						72\$000	1.270:135\$410
	5.380:390\$050	300\$000	1:317\$900	022\$200	1:425\$100	120\$000	701\$020	5.384:018\$106

TABELLA N. 14  
14. Casa de Correção

	CAPITAL FEDERAL
PESSOAL	
Director.....	
Vedor.....	6:000\$000
Chefe da contabilidade.....	3:000\$000
Medico.....	3:000\$000
Escripturario.....	4:800\$000
Amanuense.....	2:598\$992
Confrente.....	9:998\$780
Porteiro e comprador.....	1:809\$780
	1:877\$286
MATERIAL	
PADARIA	
Padeiro.....	
Serventes.....	1:890\$890
Comedorias a empregados.....	1:021\$370
	1:414\$115
ABEGOARIA	
Carroceiro.....	541\$110
PENITENCIARIA	
Guarda mandante.....	
Ajudante interno.....	2:400\$000
Dito externo.....	1:598\$998
Guarda do expediente.....	1:998\$998
Ditos internos.....	998\$998
Ditos externos.....	21:513\$000
Pharmaceutico.....	5:258\$000
Enfermeiro.....	1:798\$998
Porteiro.....	1:200\$000
Ajudantes.....	1:200\$000
Serventes.....	1:908\$852
Comedorias a empregados.....	2:276\$071
	13:005\$024
OFFICINAS	
Salario dos mestres e operarios livres, inclusive almoço.....	10:439\$919
Idem dos penitenciados.....	2:168\$404
Materia prima.....	9:578\$101
Ferramentas, sua conservação e outras despesas.....	3:759\$088

	CAPITAL FEDERAL
PRISÃO	
Sustento, curativo e vestuário dos penitenciados.....	41:854\$56
DIVERSAS	
Objectos de expediente.....	777\$300
Iluminação.....	15:614\$25
Publicações.....	142\$100
Taxa de esgoto.....	80\$000
Pagamento de pensões.....	850\$500
	177:808\$786
Natureza da despesa	
Pessoal.....	33:085\$788
Material.....	144:282\$597
	177:808\$786

TABELLA N. 15

15. Colonia dos Dous Rios

	CAPITAL FEDERAL
PESSOAL	
Director.....	6:000\$000
Ajudante.....	3:600\$000
Médico.....	89\$980
Escrivão.....	3:599\$350
Almoxarife.....	2:400\$000
MATERIAL	
Enfermeiro.....	1:800\$000
Mestres de officina.....	5:400\$000
Pedreiros.....	7:200\$000
Carpinteiros.....	7:200\$000
Feit. res.....	7:480\$300
Comedorias.....	7:000\$000
Sustento, vestuário e curativo dos correccionaes.....	42:078\$054
Objectos de expediente.....	1:200\$000
Prompto pagamento.....	1:200\$000
Materiaes de construção e outras despesas.....	30:885\$740
Servico de transporte, inclusive guardas.....	8:958\$680
	136:645\$393
Natureza da despesa	
Pessoal.....	15:639\$990
Material.....	121:005\$404
	136:645\$393

TABELLA N. 16

16. Guarda Nacional

		CAPITAL FEDERAL
<b>Material</b>		
Gratificação ao Commandante Superior.....		15:000000
Dita ao Chefe do Estado-maior.....		10:000000
Dita ao Secretario.....		2:400000
Dita ao Amanuense.....		1:400000
Dita ao Porteiro.....		1:000000
Dita aos Auxiliares.....		1:400000
Dita aos empregados occupados no serviço de passar patentes.....		4:800000
<b>Natureza da despesa</b>		
Livros e objectos de expediente.....		11:680878
		48:600878
<b>Natureza da despesa</b>		
Personal.....		37:020000
Material.....		11:680878
		48:000878

TABELLA N. 17

17. Junta Commercial da Capital Federal

		CAPITAL FEDERAL
<b>PESSOAL</b>		
Secretario.....		4:000000
Official-maior.....		3:000000
Officias.....		6:300000
Amanuenses.....		4:300000
Praticantes.....		3:187500
Porteiro.....		1:500000
Ajudante do dito.....		990000
<b>MATERIAL</b>		
Aluguel de casa.....		2:901804
Objectos de expediente, despezas miudas, etc.....		1:032320
Serviços.....		742330
Publicações.....		440700
		30:250813
<b>Natureza da despesa</b>		
Personal.....		23:818450
Material.....		4:030813
		30:250813

TABELLA N. 48

18: Archivo Publico

	CAPITAL FEDERAL	BAHIA	TOTAL
<b>PESSOAL</b>			
Director.....	9:000\$000		9:000\$000
Chefes de Secção.....	11:375\$819	300\$000	11:675\$819
Archivistas.....	14:337\$095		14:337\$095
Sub-archivistas.....	9:768\$276		9:768\$276
Porteiro.....	2:400\$000		2:400\$000
Continuo.....	1:500\$000		1:500\$000
<b>MATERIAL</b>			
Serventia.....	4:320\$000		4:320\$000
Gratificação no que serviu de correio.....	390\$000		390\$000
Objectos de expediente, encadernação e compra de livros.....	7:051\$000		7:051\$000
Caixa para guarda de documentos, moveis, estantes e armarios.....	654\$000		654\$000
Limpeza e asseio da casa, despesas extraordinarias, eventuales, inclusive, publicações na imprensa.....	671\$000		671\$000
Compra e copia de documentos importantes pertencentes a particulares e continuação de publicações de documentos historicos, de catalogos e indices inclusive a despesa com os copistas e auxiliares.....	10:235\$878		10:235\$878
Taxa de esgoto.....	600\$000		600\$000
Aluguel de casa para o porteiro.....	600\$000		600\$000
	66:174\$700	300\$000	66:474\$700
<b>Natureza da despesa</b>			
	CAPITAL FEDERAL	BAHIA	TOTAL
Pessoal.....	49:081\$216	300\$000	49:381\$216
Material.....	17:093\$474		17:093\$474
	66:174\$700	300\$000	66:474\$700

TABELLA N. 19

19: Assistencia a Alienados

	CAPITAL FEDERAL
<b>Pessoal</b>	
Director Geral.....	9:000\$000
Dito da secretaria.....	5:400\$000
Escreptuario.....	4:804\$814
Amanuenses.....	2:367\$797
Continuo.....	1:300\$991
<b>Material</b>	
Livros e objectos do expediente.....	1.814\$030
Impressos e assignaturas de jornaes.....	1.275\$170
Limpeza e conservação dos moveis e passagens em serviço da Repartição.....	58\$000
<b>HOSPICIO NACIONAL</b>	
<b>PESSOAL</b>	
<b>SERVICO SANITARIO</b>	
Director.....	6:000\$000
Medicos.....	41:879\$027
Cirurgião.....	1:200\$000
Ophthalmologista.....	1:200\$000
Internos.....	2:200\$900
Chefe do gabinete electro-therapeutico.....	1:947\$662
Director do museu anatomo-pathologico.....	
Pharmacutico.....	2:400\$000
Ajudante do pharmacutico.....	1:800\$000
Dentista.....	600\$000
<b>SERVICO ADMINISTRATIVO</b>	
Administrador.....	3:500\$120
Escreptuario.....	3:600\$000
Amanuenses.....	2:400\$000
Porteiro.....	1:200\$000
<b>Material</b>	
Enfermeiros, inspectores, moços de officinas, jardineiros, dispenseiro cozinheiro e servente.....	62:433\$820
Alimentação.....	248:084\$088
Medicamentos, drogas e vasilhame para a pharmacia.....	18:154\$303
Moveis e utensilios.....	5:052\$314
Fazendas e calçado.....	25:540\$938
Instrumentos e aparelhos.....	1:873\$940
Iluminação.....	10:085\$723
Aviamento para as officinas.....	4:908\$245
Conservação do predio e do material rodante.....	5:587\$150
Eventuales, inclusive fumo e artigos para fumar, aluguel da linha telephonica e passagens de enfermeiros e enfermos.....	10:328\$130
Material para lavagem e engomado de roupa.....	3:626\$490
Objectos do expediente.....	5:433\$110
Taxa de esgoto.....	330\$000



COLONIAS		CAPITAL FEDERAL
PESSOAL		
Director.....		0:008000
Medico.....		4:996841
Internos.....		2:848376
Pharmaceutico.....		2:404300
Administrador.....		3:008000
Escripturarios.....		2:404300
MATERIAL		
Despenseiros, enfermeiros, guardas, cozinheiros, remadores, lavradores, campoiros, serventes, mestros de officinas.....		23:478800
Alimentação.....		03:246841
Medicamentos e vasilhame.....		3:996841
Compra e conservação de moveis e utensilios.....		3:404300
Iluminação.....		1:207420
Forragem.....		2:796841
Fazenda e calçado.....		3:008000
Objectos de expediente, publicações e assignatura de jornaes.....		0:080000
Conservação dos predios existentes.....		1:091870
Instrumentos de lavoura, ferragens, sementes, etc.....		1:008000
Remonta de animaes.....		0:000000
Aviamentos.....		1:008000
Custo e conservação do material fluctuante.....		28:404300
Fumo e artigos para fumar.....		1:007410
Material para lavagem de roupa.....		1:017600
Eventuacs.....		1:076800
Aluguel de casa para o director e administrador.....		3:000000
Mestre da lancha.....		2:432000
Machinista.....		2:432000
Foguista.....		7:146000
Marinheiros.....		1:000000
Combustivel, estopa, azete, graxa, etc.....		10:146000
		051:034376
Natureza da despesa		
Pessoal.....		8:19:5680
Material.....		500:708300
		054:034376

TABELLA N. 20

SERVICO SANITARIO MARITIMO



	CAPITAL FEDERAL	ESPIRITO SANTO	BAHIA		SERGIPE	ALAGOAS	PERNAMBUCO	PARANHIBA	RIO GRANDE DO NORTE
			Delegacia	Alfandega					
<b>MATERIAL</b>									
Carvão e lubrificantes.....	4:578\$360								
Alimentos e medicamentos, etc.	12:765\$239								
Objectos de expediente e eventuaes	1:072\$760								
Conservação do Lazareto.....									
<b>HOSPITAL MARITIMO DE SANTA IZABEL</b>									
Director.....	8:400\$000								
Pharmaceutico.....	3:600\$000								
Almoxarife.....	3:000\$000								
Escrivão.....	2:400\$000								
Interprete.....	1:990\$000								
Porteiro.....	1:800\$000								
Agente.....	2:400\$000								
Medico ajudante.....	5:990\$000								
<b>MATERIAL</b>									
Foguistas, cozinheiros, enfermeiros, etc.....	11:731\$002								
Custodi do hospital.....	13:631\$455								
Objectos de expediente e eventuaes.....	983\$000								
Machiniela das estufas.....	2:400\$000								
	363:681\$212	11:268\$821	46:250\$004	25:040\$522	9:597\$000	11:752\$100	33:703\$101	10:919\$712	11:110\$870

Natureza

	CAPITAL FEDERAL	ESPIRITO SANTO	BAHIA		SERGIPE	ALAGOAS	PERNAMBUCO	PARANHIBA	RIO GRANDE DO NORTE
			Delegacia	Alfandega					
Pessoal.....	446:550\$330	4:010\$202	7:740\$738	10:822\$532	1:200\$000	7:500\$000	18:317\$250	4:188\$185	4:200\$000
Material.....	217:133\$950	7:252\$550	38:513\$250	14:217\$040	5:397\$900	7:252\$100	15:355\$281	6:791\$127	6:910\$870
	363:681\$212	11:268\$821	46:250\$004	25:040\$522	9:597\$000	14:752\$100	33:703\$101	10:919\$712	11:110\$870

GEARÁ	PIAUIHY	MARANHÃO	PARÁ		AMAZONAS	S. PAULO Santos	PARANÁ	SANTA CATHARINA	RIO GRANDE DO SUL	MATTO GROSSO	TOTAL
			Delegacia	Alfandega							
							4:823\$000		6:202\$841		4:578\$360
		298\$700					720\$000				23:791\$071
											1:072\$760
											1:019\$700
											8:400\$000
											3:600\$000
											3:000\$000
											2:400\$000
											1:990\$000
											1:800\$000
											2:400\$000
											5:990\$000
											11:731\$002
											13:631\$455
											983\$000
											2:400\$000
14:409\$920	10:090\$902	15:745\$040	31:988\$209	17:900\$303	11:213\$001	27:559\$787	20:324\$200	13:833\$480	20:064\$702	9:074\$869	728:806\$905

da despesa

GEARÁ	PIAUIHY	MARANHÃO	PARÁ		AMAZONAS	S. PAULO Santos	PARANÁ	SANTA CATHARINA	RIO GRANDE DO SUL	MATTO GROSSO	TOTAL
			Delegacia	Alfandega							
7:500\$000	4:100\$992	7:442\$507	6:206\$007	12:203\$170	3:075\$001	13:640\$087	7:500\$000	7:500\$000	17:435\$450	4:194\$000	335:840\$708
6:909\$920	5:900\$000	8:302\$633	25:781\$632	5:637\$184	7:238\$000	13:940\$700	12:824\$200	6:383\$480	12:220\$312	5:483\$200	398:096\$197
14:409\$920	10:090\$902	15:745\$040	31:988\$209	17:900\$303	11:213\$001	27:559\$787	20:324\$200	13:833\$480	20:064\$702	9:074\$860	728:806\$905

TABELLA N. 21

21. Instituto Sanitario Federal

	CAPITAL FEDERAL	PARAHYBA	TOTAL
<b>PESSOAL</b>			
Director.....	12:000\$000		12:000\$000
Vice-director.....	6:000\$000		6:000\$000
Secretario.....	5:000\$000		5:000\$000
Arquivista.....	4:782\$221		4:782\$221
Amanuenses.....	5:828\$338		5:828\$338
Chefe do laboratorio bacteriologico.....	6:000\$000		6:000\$000
Auxiliares technicos.....	5:910\$332		5:910\$332
Demographista.....	3:000\$000		3:000\$000
Cartographo.....	4:350\$000	150\$000	4:500\$000
Ajudante do demographista.....	19:018\$888		19:018\$888
Pharmaceuticos.....	2:400\$000		2:400\$000
Porteiro.....	1:500\$000		1:500\$000
Continuos.....			
<b>MATERIAL</b>			
Serventes.....	2:333\$000		2:333\$000
Objectos de expediente para secretaria e servico demographico de leis, etc.....	2:815\$000		2:815\$000
Acquisição de livros para a bibliotheca, assignatura de jornaes e revistas, colleçoes de leis, etc.....	2:705\$780		2:705\$780
Acquisição de moveis e concerto dos mesmos.....	728\$771		728\$771
Acquisição deapparehos, instrumentos reactivos, etc.....	7:242\$030		7:242\$030
Impressão do relatório do Director, de boletins, revistas, annuarios demographicos, etc.....	5:030\$000		5:030\$000
Asseto da repartição e despezas eventuaes.....	1:513\$147		1:513\$147
Aluguel de casa.....	3:007\$880		3:007\$880
<b>HOSPITAES DE ISOLAMENTO</b>			
<b>S. Sebastião</b>			
<b>PESSOAL</b>			
Director.....	7:200\$000		7:200\$000
Almoxarife.....	3:325\$252		3:325\$252
Pharmaceutico.....	3:000\$000		3:000\$000
Escrivão.....	3:000\$000		3:000\$000
Agente de compras.....	2:400\$000		2:400\$000
Porteiro.....	1:870\$000		1:870\$000
<b>MATERIAL</b>			
Enfermeiros.....	3:300\$322		3:300\$322
Cozinheiro.....	1:403\$118		1:403\$118
Ajudante.....	731\$033		731\$033
Machinista.....	2:200\$000		2:200\$000
Foguitas.....	1:840\$000		1:840\$000
Jardineiro.....	880\$000		880\$000
Lavadeiro.....	880\$000		880\$000
Serventes.....	5:033\$000		5:033\$000
Custeio do hospital em época normal.....	15:078\$058		15:078\$058
Despesa de transporte do agente de compras incumbido da cobrança das contribuições devidas por doentes tratados em 1ª classe.....	300\$000		300\$000
<b>Santa Barbara</b>			
<b>PESSOAL</b>			
Director.....	7:103\$510		7:103\$510
Almoxarife.....	4:002\$200		4:002\$200
Pharmaceutico.....	2:241\$121		2:241\$121
Escrivão.....	1:572\$570		1:572\$570
Agente de compras.....	2:400\$000		2:400\$000
Porteiro.....	1:730\$000		1:730\$000

	CAPITAL FEDERAL	PARAHYBA	TOTAL
<b>MATERIAL</b>			
Cozinheiro.....	210\$120		210\$120
Serventes.....	102\$570		102\$570
Encarregado da enfermaria da ponte de embarque.....	1:001\$512		1:001\$512
Enfermeiro da mosma.....	1:072\$332		1:072\$332
Servente idem.....	518\$102		518\$102
Machinistas da enfermaria flutuante.....	440\$008		440\$008
Mestres de lanchas.....	4:200\$000		4:200\$000
Machinistas.....	6:386\$205		6:386\$205
Marinheiros.....	2:008\$020		2:008\$020
Foguitas.....	1:757\$510		1:757\$510
Custeio do hospital em época normal.....	6:500\$000		6:500\$000
Combustivel para as lanchas, graxa, estopa, etc.....	4:200\$380		4:200\$380
Concerto de lanchas.....			
	211:380\$032	450\$000	211:830\$032
<b>Natureza da despesa</b>			
	CAPITAL FEDERAL	PARAHYBA	TOTAL
Pessoal.....	121:064\$303	450\$000	122:414\$303
Material.....	80:425\$000		80:425\$000
	211:380\$032	450\$000	211:830\$032

TABELLA N. 22

22. Faculdade de Direito de S. Paulo

	CAPITAL FEDERAL	S. PAULO		TOTAL
		Delegacia	Alfândega	
<b>PESSOAL</b>				
Director.....		7:700\$000	700\$000	8:400\$000
Lentes cathedraes.....	1:200\$000	114:305\$730	9:423\$450	124:029\$180
Ditos substitutos.....		16:013\$007	1:075\$000	17:088\$007
Ditos do curso annexo.....		60:500\$000	5:500\$000	66:000\$000
Secretario.....		6:045\$018	550\$000	6:595\$018
Sub-secretario.....		1:380\$430	400\$000	1:780\$430
Porteiro.....		2:175\$000	223\$000	2:398\$000
Amanuenses.....		6:000\$000	600\$000	6:600\$000
Preparador.....		413\$931	.....	413\$931
Bibliothecario.....		4:400\$000	400\$000	4:800\$000
Sub-bibliothecario.....		3:300\$000	300\$000	3:600\$000
Guardas.....		10:023\$716	900\$002	11:500\$718
<b>MATERIAL</b>				
Serventes.....		3:300\$000	300\$000	3:600\$000
Impressões e encadernações.....		3:000\$000	3:300\$000	6:300\$000
Papel, pennas, etc.....		1:802\$560	111\$000	1:913\$560
Acquisição de livros e revistas, etc.....		84\$000	837\$000	921\$000
Despesas diversas e extraordinarias.....	54\$000	2:013\$800	553\$480	2:621\$280
	1:254\$000	247:406\$032	24:042\$201	273:002\$233
<b>Natureza da despesa</b>				
	S. PAULO			
	CAPITAL FEDERAL	Delegacia	Alfândega	TOTAL
Pessoal.....	1:200\$000	230:750\$102	10:810\$124	267:700\$226
Material.....	54\$000	10:700\$510	5:102\$080	15:802\$590
	1:254\$000	247:406\$032	24:042\$201	273:002\$233

TABELLA N. 23

23. Faculdade de Direito do Recife

	PERNAMBUCO	
<b>PESSOAL</b>		
Director.....		8:300\$010
Lentes cathedraes.....		124:417\$192
Ditos substitutos.....		28:020\$564
Ditos do curso annexo.....		61:513\$266
Ditos extintos idem.....		849\$354
A lentes pelos exames do curso annexo.....		10:596\$000
Secretario.....		6:900\$000
Sub-secretario.....		4:800\$000
Amanuenses.....		6:900\$776
Porteiro.....		2:700\$000
Dito do curso annexo.....		2:700\$000
Preparador.....		3:600\$000
Guardas.....		12:074\$245
Bibliothecario.....		4:800\$000
Sub-bibliothecario.....		3:504\$084
<b>MATERIAL</b>		
Serventes.....		7:175\$000
Impressões e encadernações.....		460\$750
Papel, livros, etc.....		8:484\$032
Acquisição e encadernação de livros, jornas e revistas.....		2:472\$020
Compra e conserto de moveis.....		5:802\$120
Despesas diversas e extraordinarias.....		11:000\$000
Premios a membros do magisterio que compuzeram obras scientificas.....		315:717\$233
		380:913\$391
		34:803\$442
		315:717\$233
<b>Natureza da despesa</b>		
Pessoal.....		280:913\$391
Material.....		34:803\$442
		315:717\$233

TABELLA N. 24

24. Faculdade de Medicina do Rio de Janeiro

	CAPITAL FEDERAL
<b>PESSOAL DO ENSINO</b>	
Director .....	7:200\$000
Lentes cathedraes .....	204:310\$017
Ditos substitutos .....	02:304\$101
Assistentes de clinica .....	37:802\$846
Accrescimento de vencimentos a lentes cathedraes e a substitutos que contam mais de 10 annos de servico .....	40:855\$130
<b>PESSOAL DA SECRETARIA E BIBLIOTHECA</b>	
Secretario .....	7:200\$000
Sub-secretario .....	4:800\$500
Amanuenses .....	10:790\$076
Bibliothecario .....	4:800\$000
Sub-bibliothecario .....	3:500\$325
Porteiro .....	2:700\$000
Bedeis .....	40:390\$008
Continuos .....	5:802\$008
<b>PESSOAL DOS LABORATORIOS</b>	
Preparadores .....	00:810\$349
Chefe dos trabalhos anatomicos e do museu anatomo-pathologico .....	4:800\$000
Modelador do dito museu .....	4:800\$000
Parteira da maternidade .....	3:600\$000
Conservadores .....	31:316\$035
Internos de clinica .....	23:510\$408
<b>MATERIAL</b>	
Serventes .....	27:500\$781
Gratificao a enfermeira da maternidade .....	000\$000
Acquisicao de livros e assignatura de jornaes scientificos .....	14:190\$120
Despesa com laboratorios e instituto odontologico, reactivos, utensis, etc .....	41:738\$729
Limpeza de instrumentos .....	1:700\$400
Impressao, papel, pennas, etc .....	2:721\$400
Museu anatomo-pathologico .....	14\$000
Aluguel dos edificios .....	12:000\$000
Asseto e reparo dos mesmos .....	2:140\$450
Eventuaes, comprehendidas as publicoes na Imprensa Nacional .....	1:522\$427
A um membro do corpo docente para viagem scientifica a paiz estrangeiro .....	8:000\$000
	023:051\$519
<b>Natureza da despesa</b>	
Pessoal .....	510:507\$552
Material .....	113:444\$207
	023:051\$510

TABELLA N. 25

25. Faculdade de Medicina da Bahia

	CAPITAL FEDERAL	BAHIA		LONDRES	TOTAL																										
		Delegacia	Alfandega																												
<b>PESSOAL DO ENSINO</b>																															
Director .....		3:000\$000	4:000\$000		7:000\$000																										
Lentes cathedraes .....	074\$002	80:782\$025	14:374\$030	2:500\$000	108:328\$057																										
Substitutos .....		20:822\$034	33:958\$019		54:780\$053																										
Assistentes de clinica .....		16:470\$043	24:098\$201		40:568\$244																										
Professor de clinica odontologica .....		1:000\$000	1:400\$000		2:400\$000																										
Accrescimento de vencimentos a lentes .....		6:182\$205	5:815\$000		11:997\$205																										
<b>PESSOAL DA SECRETARIA E BIBLIOTHECA</b>																															
Secretario .....		2:500\$000	3:500\$000		6:000\$000																										
Sub-secretario .....		1:005\$375	2:799\$977		4:705\$372																										
Amanuenses .....		4:022\$550	6:019\$031		10:041\$581																										
Bibliothecario .....		2:000\$000	2:800\$000		4:800\$000																										
Sub-bibliothecario .....		1:500\$000	2:100\$000		3:600\$000																										
Porteiro .....		1:075\$000	1:575\$000		2:650\$000																										
Bedeis .....		1:101\$341	5:838\$345		6:939\$686																										
Continuos .....		2:606\$000	3:035\$074		5:641\$074																										
<b>PESSOAL DOS LABORATORIOS</b>																															
Preparadores .....		21:894\$445	35:204\$728		57:098\$173																										
Chefe dos trabalhos anatomicos e do Museu anatomo-pathologico .....		2:000\$000	2:800\$000		4:800\$000																										
Conservadores .....		10:937\$022	23:007\$082		33:944\$104																										
Internos de clinica .....		9:820\$507	13:900\$000		23:720\$507																										
Parteira da maternidade .....		1:500\$000	2:100\$000		3:600\$000																										
<b>MATERIAL</b>																															
Serventes .....		10:078\$070	13:000\$055		23:078\$125																										
Enfermeiros .....		2:307\$244	2:243\$032		4:550\$276																										
Acquisicao de livros e assignaturas de jornaes .....		2:202\$400	7:280\$030		9:482\$430																										
Impressao, papel, pennas, etc .....		405\$000	3:340\$150		3:745\$150																										
Despesa com laboratorios reactivos, utensis etc .....		14:845\$444	26:943\$151		41:788\$595																										
Aluguel do casa, asseto e reparo .....		1:105\$000	2:152\$780		3:257\$780																										
Limpeza de instrumentos .....		90\$000			90\$000																										
Eventuaes .....	18\$000		1:074\$000		1:092\$000																										
Premio scientifico ao Dr. Frederico de Castro Rebello .....			8:000\$000		8:000\$000																										
Gratificao a Santa Casa da Misericordia .....		10:000\$004	20:100\$002		30:100\$006																										
	080\$002	250:903\$082	386:849\$002	2:500\$000	647:032\$286																										
<b>Natureza da despesa</b>																															
<table border="1" style="width: 100%;"> <thead> <tr> <th rowspan="2"></th> <th rowspan="2">CAPITAL FEDERAL</th> <th colspan="2">BAHIA</th> <th rowspan="2">LONDRES</th> <th rowspan="2">TOTAL</th> </tr> <tr> <th>Delegacia</th> <th>Alfandega</th> </tr> </thead> <tbody> <tr> <td>Pessoal .....</td> <td>674\$702</td> <td>200:140\$807</td> <td>202:600\$030</td> <td>2:500\$000</td> <td>504:982\$839</td> </tr> <tr> <td>Material .....</td> <td>18\$000</td> <td>47:852\$275</td> <td>94:170\$072</td> <td></td> <td>142:045\$347</td> </tr> <tr> <td></td> <td>080\$002</td> <td>250:903\$082</td> <td>386:840\$002</td> <td>2:500\$000</td> <td>647:032\$286</td> </tr> </tbody> </table>							CAPITAL FEDERAL	BAHIA		LONDRES	TOTAL	Delegacia	Alfandega	Pessoal .....	674\$702	200:140\$807	202:600\$030	2:500\$000	504:982\$839	Material .....	18\$000	47:852\$275	94:170\$072		142:045\$347		080\$002	250:903\$082	386:840\$002	2:500\$000	647:032\$286
	CAPITAL FEDERAL	BAHIA		LONDRES	TOTAL																										
		Delegacia	Alfandega																												
Pessoal .....	674\$702	200:140\$807	202:600\$030	2:500\$000	504:982\$839																										
Material .....	18\$000	47:852\$275	94:170\$072		142:045\$347																										
	080\$002	250:903\$082	386:840\$002	2:500\$000	647:032\$286																										

TABELLA N. 26  
26. Escola Polytechnica

	CAPITAL FEDERAL	R. PAULO	TOTAL
PESSOAL DO ENSINO			
Director.....	7:008\$791		7:008\$791
Lentes, inclusive a gratificação adicional e a de repetição.....	206:305\$419		206:305\$419
Ditos substitutos, idem, idem.....	22:801\$731		22:801\$731
Professores, idem, idem.....	37:989\$332		37:989\$332
Preparadores.....	36:701\$442		36:701\$442
PESSOAL DA SECRETARIA E BIBLIOTHECA			
Secretario.....	5:000\$000		5:000\$000
Bibliotecario.....	4:800\$000		4:800\$000
Agente thesoureiro.....	3:600\$000		3:600\$000
Sub-secretario.....	3:600\$000		3:600\$000
Amanuenses.....	6:324\$897		6:324\$897
Sub-bibliotecario.....	3:455\$796		3:455\$796
Conservadores.....	9:558\$974		9:558\$974
Porteiros.....	3:200\$000		3:200\$000
Auxiliares de gabinete.....	5:000\$408		5:000\$408
Gratificação ao pessoal empregado em trabalhos de exercicios praticos.....	5:351\$443		5:351\$443
Guardas e continuos.....	17:603\$448		17:603\$448
MATERIAL			
Serventos.....	43:327\$902		43:327\$902
Expediente da secretaria, bibliotheca, aulas de desenho, publicações, compra de livros, encadernações, assignatura de jornaes e revistas.....	8:391\$140		8:391\$140
Transporto do pessoal escolar e alumnos em trabalhos de exercicios praticos e auxilio directo aos alumnos.....	3:700\$550	400\$800	4:100\$350
Despezas com laboratorios e gabinetes.....	14:406\$410		14:406\$410
Despezas extraordinarias e eventuaes, inclusive iluminação interna e externa, concerto e compra de moveis, assento e conservação do edificio e publicações na Imprensa Nacional, Reforma do material.....	40:833\$210		40:833\$210
Aluguel da linha telephonica.....	22:287\$080		22:287\$080
Taxa de esgoto.....	150\$000		150\$000
	00\$000		00\$000
	452:381\$057	400\$800	452:781\$857
Natureza da despesa			
	CAPITAL FEDERAL	R. PAULO	TOTAL
Pessoal.....	370:556\$515		370:556\$515
Material.....	72:325\$112	400\$800	72:725\$912
	452:381\$057	400\$800	452:781\$857

TABELLA N. 27  
27. Escola de Minas de Ouro Preto

	CAPITAL FEDERAL	MINAS GERAES	TOTAL
PESSOAL			
Director.....		7:200\$000	7:200\$000
Lentes.....		35:004\$520	35:004\$520
Substitutos.....		28:813\$321	28:813\$321
Professor de desenho.....		2:400\$000	2:400\$000
Secretario.....		0:000\$000	0:000\$000
Bibliotecario.....		4:700\$008	4:700\$008
Conservador.....		2:400\$000	2:400\$000
Amanuense.....		2:400\$000	2:400\$000
Porteiro.....		2:700\$000	2:700\$000
Continuo.....		1:377\$402	1:377\$402
Guardas.....		2:700\$084	2:700\$084
Gratificação ao Director e a lentes directores de turma de exercicios praticos.....		2:000\$000	2:000\$000
Dita ao Secretario por ter mais de 15 annos de serviço.....		600\$000	600\$000
MATERIAL			
Serventos.....		4:376\$000	4:376\$000
Objetos de expediente e iluminação.....	207\$151	2:458\$500	2:665\$651
Excursões, collecções de mineralogias e geologia, compra de mineraes e estudos praticos.....		5:700\$000	5:700\$000
Modelos, desenhos, bibliothecas, etc.....	1:410\$000	4:778\$700	6:188\$700
Laboratorio de chimica e docimasia.....	1:390\$520	2:077\$420	3:467\$940
Gabinete de physica, zoologia, botanica, topographia, metallurgia, etc., etc.....	2:013\$703	5:077\$750	7:091\$453
Pensão a alumnos.....		1:744\$330	1:744\$330
Despezas eventuaes, inclusive publicação na Imprensa Nacional, impressão dos annaes, ajuda de custo, etc.....	1:454\$334		1:454\$334
	6:204\$876	472:053\$864	478:258\$740
Natureza da despesa			
	CAPITAL FEDERAL	MINAS GERAES	TOTAL
Pessoal.....		448:855\$321	448:855\$321
Material.....	6:204\$876	28:708\$630	30:913\$506
	6:204\$876	472:053\$864	478:258\$740

TABELLA N. 28

28. Pedagogium

	CAPITAL FEDERAL
<b>PESSOAL</b>	
Director.....	5:000\$000
Sub-director-secretario.....	4:750\$213
Conservador.....	2:400\$000
Escrivão.....	2:400\$000
Porteiro.....	1:775\$775
<b>MATERIAL</b>	
Serventes.....	2:004\$042
Objectos de expediente e despesas de prompto pagamento.....	4:330\$930
Gratificação ao pessoal e professores encarregados dos cursos e conferencias.....	13:050\$532
Iluminação.....	018\$310
Publicação da Revista, memorias e documentos escolares, trabalhos didacticos, aquisição de livros, jornais, apun- relhos e instrumentos, objectos de ensino, encadernação e conservação de livros, despezas extraordinarias e eventuales, trabalhos graphicos, mapps e quadros estatísticos, reparos de moveis e utensilios, reparos, conservação e assento do prédio.....	18:075\$400
	53:308\$110
<b>Natureza da despesa</b>	
Pessoal.....	17:334\$016
Material.....	36:004\$100
	53:308\$110

TABELLA N. 29

29. Gymnasio Nacional

	CAPITAL FEDERAL	LONDRES	TOTAL
<b>INTERNATO</b>			
<b>PESSOAL</b>			
Director.....	6:000\$000		6:000\$000
Vice-director.....	4:724\$720		4:724\$720
Secretario.....	3:538\$800		3:538\$800
Escrivão.....	3:600\$000		3:600\$000
Medico.....	3:570\$947		3:570\$947
Lentes inclusive a gratificação adicional.....	98:445\$633		98:445\$633
Professores idem.....	11:058\$830		11:058\$830
Gratificação ao secretario para conservação da bibliotheca.....	1:200\$000		1:200\$000
Dita a lentes supplementares.....	7:580\$155		7:580\$155
Instructores militares.....	3:090\$000		3:090\$000
Preparadores.....	3:049\$805		3:049\$805
Inspectores de alumnos.....	23:745\$508		23:745\$508
Bedel.....	2:305\$546		2:305\$546
Uniformeiro.....	1:392\$446		1:392\$446
Roupeiro.....	1:306\$233		1:306\$233
Despenseiro.....	1:306\$002		1:306\$002
<b>PESSOAL DE NOMENAÇÃO DO DIRECTOR</b>			
Cozinheiro.....	1:200\$000		1:200\$000
Ajudante do dito.....	000\$000		000\$000
Ajudante do roupeiro.....	000\$000		000\$000
Conservadores.....	1:020\$000		1:020\$000
Serventes.....	11:350\$009		11:350\$009
<b>MATERIAL</b>			
Papel e outros objectos para o expediente, material para as aulas, livros para os alumnos e para a bibliotheca, publicações e encadernações.....	0:084\$350		0:084\$350
Iluminação.....	6:505\$352		6:505\$352
Moveis e utensilios.....	2:936\$500		2:936\$500
Encadernas, molicimentos e diotas.....	737\$300		737\$300
Vestuario e calçado para os alumnos gratuitos.....	17:088\$440		17:088\$440
Lavagem e engomado de roupa.....	7:728\$338		7:728\$338
Alimento para os alumnos e pessoal administrativo.....	67:351\$003		67:351\$003
Collação de grão, diplomas e premios.....	408\$000		408\$000
Despezas extraordinarias e eventuales, inclusive reparos, assento do prédio.....	0:054\$538		0:054\$538
Taxa de orgão.....	0\$000		0\$000
Aluguel do casa para o director.....	3:000\$000		3:000\$000
Ao escrivão para quotas.....	000\$000		000\$000
<b>EXTERNATO</b>			
<b>PESSOAL</b>			
Director.....	6:000\$000		6:000\$000
Vice-director.....	4:800\$000		4:800\$000
Secretario.....	3:600\$000		3:600\$000
Escrivão.....	3:600\$000		3:600\$000
Lentes.....	91:432\$423		91:432\$423
Professores.....	12:483\$036		12:483\$036
Gratificação a lentes supplementares.....	8:525\$800		8:525\$800
Preparadores.....	3:500\$355		3:500\$355
Porteiro.....	1:355\$125		1:355\$125
Bedel.....	2:400\$000		2:400\$000
Inspectores de alumnos.....	10:720\$020		10:720\$020
Lente substituto de italiano.....	2:400\$000		2:400\$000
<b>PESSOAL DE NOMENAÇÃO DO DIRECTOR</b>			
Guarda da Bibliotheca.....	1:100\$000		1:100\$000
Serventes.....	6:708\$302		6:708\$302



	CAPITAL FEDERAL	LONDRES	TOTAL
<b>MATERIAL</b>			
Papel e outros objectos para o expediente da Secretaria, material para as aulas, livros para a bibliotheca e encadernações.....	4:144\$300		4:144\$300
Iluminação.....	1:470\$673		1:470\$673
Móveis e utensilios.....	1:825\$800		1:825\$800
Reparos, conservação e assido do prédio.....	2:051\$000		2:051\$000
Collação de grão, diplomas e premios.....	803\$000		803\$000
Despezas extraordinarias e eventuaes, inclusive publicações na Imprensa Nacional.....	1:703\$900		1:703\$900
Taxa de esgoto.....	120\$000		120\$000
Do escripto para quebras.....	600\$000		600\$000
Despezas imprescindiveis com os exames gerua de preparatorios, inclusive pagamento do pessoal indispensavel ao mesmo serviço.....	10:811\$332		10:811\$332
	514:434\$025	6:000\$000	520:434\$025
<b>Natureza da despesa</b>			
	CAPITAL FEDERAL	LONDRES	TOTAL
Pessoal.....	353:688\$000	6:000\$000	361:888\$000
Material.....	155:650\$025		155:650\$025
	514:434\$025	6:000\$000	520:434\$025

TABELLA N. 30

30. Escola Nacional de Bellas Artes

	CAPITAL FEDERAL	LONDRES	TOTAL
<b>PESSOAL</b>			
Director.....	5:021\$112		5:021\$112
Professores.....	57:310\$479		57:310\$479
Secretario.....	3:000\$000		3:000\$000
Bibliothecario.....	2:400\$000		2:400\$000
Conservadores e restauradores.....	4:800\$000		4:800\$000
Amanuense.....	2:307\$733		2:307\$733
Inspector de alumnos.....	1:200\$000		1:200\$000
Porteiro.....	1:900\$002		1:900\$002
Guardas.....	3:225\$458		3:225\$458
<b>MATERIAL</b>			
Serventes.....	4:495\$182		4:495\$182
Modelos.....	3:500\$000		3:500\$000
Objectos de expediente.....	1:873\$700		1:873\$700
Papel para desenho, panno, lã, tintas, pincel, barro para esculptura e todo o material para as aulas, reparos na colleção de pinturas, etc.....	3:001\$340		3:001\$340
Móveis, utensilios, reparo dos mesmos, conservação e assido do edificio.....	1:003\$530		1:003\$530
Iluminação electrica.....	3:000\$000		3:000\$000
Despezas extraordinarias e eventuaes, como livros e revistas para a bibliotheca, publicações no <i>Diario Official</i> , catalogos, actos solennes, gaz, etc.....	6:174\$001	344\$023	6:510\$014
Pensões a alumnos na Europa adim de se aperfeiçoarem nos seus estudos, e ajuda de custo de ida e volta.....	2:450\$000	13:213\$110	15:263\$110
	108:830\$217	13:558\$033	122:307\$250
<b>Natureza da despesa</b>			
	CAPITAL FEDERAL	LONDRES	TOTAL
Pessoal.....	82:825\$374		82:825\$374
Material.....	20:013\$843	13:558\$033	33:571\$876
	108:830\$217	13:558\$033	122:307\$250

TABELLA N. 31

31. Instituto Nacional de Musica

	CAPITAL FEDERAL	LONDRES	TOTAL
PESSOAL			
Director.....	6:000\$000		6:000\$000
Secretario.....	4:500\$000		4:500\$000
Amanuense.....	3:000\$000		3:000\$000
Economista.....	1:900\$782		1:900\$782
Inspector de alumnos.....	5:398\$300		5:398\$300
Continuo.....	1:196\$729		1:196\$729
Professores.....	63:202\$310		63:202\$310
Adjuvantes.....	9:600\$000		9:600\$000
PESSOAL DE NOMEAÇÃO DO DIRECTOR			
Acompanhador.....	1:817\$000		1:817\$000
Ajudante da inspector.....	1:200\$000		1:200\$000
Guarda-portão.....	1:200\$000		1:200\$000
Serventes.....	2:880\$000		2:880\$000
Monitores.....	1:000\$000		1:000\$000
MATERIAL			
Acquisição de instrumentos e conservação do grande órgão e do instrumental.....	927\$400		927\$400
Idem de objectos para a bibliotheca, archivo, museu, e gabinete de physica e encadernações.....	1:083\$615		1:083\$615
Móveis, e utensilios.....	1:000\$000		1:000\$000
Papel, pennas, medalhas e diplomas para premios e despesas extraordinarias.....	4:312\$182		4:312\$182
Taxa de esgote.....	200\$000		200\$000
Acquisição de instrumentos para o gabinete de acustica.....	17:797\$180		17:797\$180
Pensão a um alumno na Europa.....		2:400\$000	2:400\$000
	130:961\$190	2:400\$000	133:361\$190
Natureza da despesa			
	CAPITAL FEDERAL	LONDRES	TOTAL
Pessoal.....	100:081\$821		100:081\$821
Material.....	27:279\$369	2:400\$000	29:679\$369
	130:961\$190	2:400\$000	133:361\$190

TABELLA N. 32

32. Instituto Benjamin Constant

	CAPITAL FEDERAL	LONDRES	TOTAL
PESSOAL			
Director.....	5:400\$000		5:400\$000
Medico.....	2:400\$000		2:400\$000
Escriturario.....	1:784\$017		1:784\$017
Economista.....	2:208\$812		2:208\$812
Inspector de alumnos.....	2:470\$701		2:470\$701
Professores do curso de sciencias e letras.....	53:037\$102		53:037\$102
Repetidores do mesmo.....	14:409\$000		14:409\$000
Mestres.....	7:142\$212		7:142\$212
Dieta e copista.....	1:800\$000		1:800\$000
Gratificação adicional aos professores.....	4:661\$774		4:661\$774
PESSOAL DE NOMINAÇÃO DO DIRECTOR			
Auxiliar de escripta.....	1:171\$199		1:171\$199
Ajudante do inspector.....	707\$880		707\$880
Dito da inspector.....	680\$709		680\$709
Dito do economista.....	283\$518		283\$518
Dito da officina de cartoneagem.....	1:500\$000		1:500\$000
Dito da officina de encadernação.....	1:409\$521		1:409\$521
Dito de impressão.....	1:500\$000		1:500\$000
Dito de typographia.....	807\$580		807\$580
Dito de conservação.....	900\$000		900\$000
Conte-mestres dos trabalhos de agulha.....	817\$580		817\$580
Rouparia.....	720\$000		720\$000
Despensario.....	600\$000		600\$000
Porteiro.....	600\$000		600\$000
Ajudante do porteiro e continuo.....	403\$000		403\$000
Fedor e comprador.....	596\$999		596\$999
Cozinheiro.....	958\$998		958\$998
Ajudante do mesmo.....	598\$385		598\$385
Criados, serventes, lavadeiras e engommadeiras.....	7:148\$170		7:148\$170
MATERIAL			
Alimentação.....	37:711\$408		37:711\$408
Rouparia.....	11:648\$020		11:648\$020
Enfermaria.....	2:660\$070		2:660\$070
Iluminação.....	1:489\$708		1:489\$708
Acquisição de móveis e instrumental.....	4:092\$700	1:080\$704	5:173\$404
Dito de ferramentas e objectos destinados ao trabalho.....	1:214\$010		1:214\$010
Material das officinas.....	108\$000		108\$000
Despesas diversas e extraordinarias.....	6:005\$518		6:005\$518
Aspirantes ao magisterio.....	870\$000		870\$000
	181:590\$145	1:080\$704	182:670\$849
Natureza da despesa			
	CAPITAL FEDERAL	LONDRES	TOTAL
Pessoal.....	118:193\$525		118:193\$525
Material.....	60:406\$320	1:080\$704	61:486\$024
	181:590\$145	1:080\$704	182:670\$849

TABELLA N. 33

33. Instituto dos Surdos-Mudos

	CAPITAL FEDERAL	LONDRES	TOTAL
<b>PESSOAL</b>			
Director.....	5:390\$310		5:390\$310
Professores.....	19:902\$000	900\$000	20:802\$000
Repetidores.....	2:900\$008		2:900\$008
Medico.....	600\$000		600\$000
Agente.....	1:090\$002		1:090\$002
Escripuario.....	2:379\$000		2:379\$000
Mestre de gymnastica.....	600\$000		600\$000
<b>PESSOAL POR CONTRACTO</b>			
Despenseiro.....	500\$000		500\$000
Roupeiro e enfermeiro.....	900\$000		900\$000
Cozinheiro.....	3:450\$000		3:450\$000
Mestre sapateiro.....	1:060\$000		1:060\$000
Dito encadernador.....	2:100\$000		2:100\$000
Donador.....	2:000\$000		2:000\$000
Gratificação ao enfermeiro.....	200\$000		200\$000
<b>MATERIAL</b>			
Alimentação.....	20:130\$850		20:130\$850
Calçado e roupa para os alumnos, lavagem e concerto da mesma.....	4:377\$100		4:377\$100
Dietas e medicamentos.....	0:785\$50		0:785\$50
Objectos de expediente e de ensino.....	4:310\$480		4:310\$480
Iluminação.....	1:708\$031		1:708\$031
Material para as officinas.....	7:781\$812		7:781\$812
Acquisição e concerto de moveis.....	908\$500		908\$500
Instrumentos, plantas, sementes, etc. para o ensino agricola.....	981\$000		981\$000
Despezas extraordinarias e eventuaes.....	1:732\$010		1:732\$010
Taxa de esgoto.....	60\$000		60\$000
Conservação do prédio e jardins.....	1:433\$100		1:433\$100
	95:133\$861	900\$000	96:033\$861
<b>Natureza da despesa</b>			
	CAPITAL FEDERAL	LONDRES	TOTAL
Pessoal.....	45:018\$510	900\$000	45:918\$510
Material.....	50:115\$353		50:115\$353
	95:133\$863	900\$000	96:033\$863

TABELLA N. 34

34. Bibliotheca Nacional

	CAPITAL FEDERAL	BAHIA	LONDRES	TOTAL
<b>PESSOAL</b>				
Director.....	7:200\$000			7:200\$000
Chefe de adeção.....	17:971\$828			17:971\$828
1 <sup>as</sup> officinas.....	18:975\$700			18:975\$700
2 <sup>as</sup> —.....	17:252\$006			17:252\$006
Conservador.....	1:200\$000			1:200\$000
Amenuenses.....	20:112\$311	321\$000		20:433\$311
Auxiliaes.....	9:105\$021			9:105\$021
Contínuos.....	2:832\$081			2:832\$081
Porteiro.....	1:500\$000			1:500\$000
Ajudante.....	2:400\$000			2:400\$000
Machinista.....	3:492\$103			3:492\$103
Official addido.....				
<b>MATERIAL</b>				
Serventes.....	7:410\$801			7:410\$801
Acquisição e conservação de livros, jornaes e revistas.....	17:312\$520			17:312\$520
Idem, idem de manuscritos, estampas, moedas e medalhas.....	6:358\$000			6:358\$000
Impressões e publicações.....	4:751\$480			4:751\$480
Permutações internacionais.....	1:451\$080	24\$007		1:475\$087
Objectos de expediente.....	1:331\$100			1:331\$100
Iluminação.....	7:073\$270			7:073\$270
Conservação do prédio, moveis e reparos.....	2:406\$760			2:406\$760
Despezas extraordinarias e eventuaes.....	1:770\$720			1:770\$720
Aluguel do casa para deposito de livros e jornaes.....	4:796\$983			4:796\$983
Taxa de esgoto.....	30\$000			30\$000
	102:800\$010	321\$000	24\$007	103:218\$283
<b>Natureza da despesa</b>				
	CAPITAL FEDERAL	BAHIA	LONDRES	TOTAL
Pessoal.....	107:143\$330	324\$000		107:467\$330
Material.....	56:720\$277		24\$007	56:744\$284
	163:863\$607	324\$000	24\$007	164:187\$614

MINISTERIO DA JUSTIÇA E NEGOCIOS INTERIORES

TABELLA N. 35

35. Museu Nacional

		CAPITAL FEDERAL
PESSOAL		
Director geral .....		9:999\$998
Directores de secção .....		20:151\$398
Sub-directores servindo um de secretario .....		17:659\$182
Sub-secretario .....		2:771\$719
Bibliothecario .....		3:593\$550
Naturalistas ajudantes .....		9:704\$649
Preparadores .....		12:701\$012
Porteiro .....		2:700\$000
Ajudante de porteiro .....		1:245\$954
Continuo .....		1:599\$998
Jardineiro chefe .....		2:400\$000
Gratificação ao agente thesoureiro .....		300\$000
Diaria aos naturalistas para excursões .....		
MATERIAL		
Guardas .....		3:000\$000
Serventes .....		6:189\$000
Carpinteiros .....		706\$890
Trabalhadores .....		15:685\$000
Impressão, lithographia e brochura da revista do Museu, rotulos, etc. ....		249\$400
Acquisição de vitrinas, armarios e outros moveis, instrumentos, apparatus e outros utensilios para os laboratorios .....		11:802\$100
Iluminação, apparatus de gaz e concerto dos mesmos .....		2:402\$246
Acquisição de livros e revistas scientificas .....		3:676\$890
Ferramenta e material para a conservação do parque .....		2:938\$140
Despezas miudas e extraordinarias, inclusive acquisição de productos naturaes .....		2:658\$060
		131:507\$127
Natureza da despesa		
Pessoal .....		81:818\$401
Material .....		49:688\$726
		131:507\$127

TABELLA N. 36.

36. Serventuarios do culto catholico a que se refere o Decreto n. 119 A, de 1890

	CAPITAL FEDERAL	ESPIRITO SANTO	BAHIA		SERGIPE	ALAGOAS		PERNAMBUCO	PARAIBA	RIO GRANDE DO NORTE	CEARÁ	PIAUHY Delegacia	MARANHÃO	PARÁ		S. PAULO		PARANÁ	SANTA CATHARINA	RIO GRANDE DO SUL		MINAS GERAES	GOYAZ	MATO GROSSO	TOTAL		
			Delegacia	Alfandega		Delegacia	Penedo Alfandega							Delegacia	Alfandega	Delegacia	Alfandega			P. Alegre	R. Grande						
Bispos.....	3:300\$000		375\$000	525\$000							3:600\$000		3:600\$000								3:600\$000			5:400\$000		2:700\$000	23:100\$000
Monseñhores.....	7:999\$968																										7:999\$968
Conegos.....	16:202\$000		2:066\$564	2:049\$968				1:916\$863					3:960\$000	1:614\$665	2:183\$332	5:850\$000	700\$000				4:299\$966			3:800\$000			44:670\$318
Curas.....	800\$000																										800\$000
Vigarios gerais e collados.....	13:700\$000	1:200\$000	13:417\$815	10:700\$000	7:700\$000	6:787\$096	600\$000	15:102\$998	6:000\$000	2:400\$000	3:600\$000	1:200\$000	4:200\$000	1:916\$866	1:750\$000	5:700\$000	850\$000	00\$000	2:400\$000		2:400\$000	600\$000		20:300\$000	4:046\$666	1:200\$000	140:371\$241
Mestre-escola.....			291\$965	408\$331				638\$000					799\$992	208\$664	408\$662												1:450\$000
Thesoureiro.....			291\$965	408\$331				611\$663							174\$999												700\$000
Desembargadores.....			1:050\$000	1:300\$000																							1:399\$996
Chantre.....													699\$996														700\$000
	41.501\$968	1:200\$000	17:498\$309	21:391\$660	7:700\$000	6:787\$096	600\$000	18:299\$324	6:000\$000	2:400\$000	7:200\$000	1:200\$000	13:259\$988	3:824\$995	4:574\$993	11:550\$000	1:550\$000	600\$000	2:400\$000		10:299\$996	600\$000		38:350\$000	4:046\$666	3:900\$000	226:729\$495

TABELLA N. 37

37. Instituições subsidiadas pela União

	CAPITAL FEDERAL	BAHIA	PER- NAMBUCO	PARAHYBA	R. GRANDE DO NORTE	PIAUHY	PARÁ DELEGACIA	GOYAZ	TOTAL
Instituto Pasteur.....	6:000\$000								6:000\$000
Escola Domestica de N. S. do Amparo.....	5:000\$000								5:000\$000
Policlinica do Rio de Janeiro...	12:000\$000								12:000\$000
Instituto Bacteriologico Dr. Do- mingos Freire.....	6:000\$000								6:000\$000
Asylo de orphãos da Sociedade Amante da Instrução.....	20:000\$000								20:000\$000
Instituto Historico e Geographico Brazilero.....	12:000\$000								12:000\$000
Lycéo de Artes e Officios da Capital.....	100:000\$000								100:000\$000
Dito idem da Bahia.....		10:000\$000							10:000\$000
» » de Goyaz.....								20:000\$000	20:000\$000
» » do Rio Grande do Norte.....					20:000\$000				20:000\$000
Idem idem da Parahyba.....				19:951\$499					19:951\$499
Idem idem do Piauhy.....						19:999\$127			19:999\$127
Lycéo de Artistas Mecanicos do Recife.....			10:000\$000						10:000\$000
Estabelecimento de Educandas do Pará.....							4:000\$000		4:000\$000
Instituto Archeologico e Geogra- phico de Pernambuco.....			5:000\$000						5:000\$000
Asylo Isabel, da Capital Federal.	5:000\$000								5:000\$000
Asylo da Velhice Desamparada.	5:000\$000								5:000\$000
Instituto Vaccinico do Districto Federal.....	18:000\$000								18:000\$000
Auxilio a Academia Nacional de Medicina.....	6:000\$000								6:000\$000
	195:000\$000	10:000\$000	15:000\$000	19:951\$499	20:000\$000	19:999\$127	4:000\$000	20:000\$000	303:950\$626

TABELLA N. 40  
40. Corpo de Bombeiros

	CAPITAL FEDERAL
<b>PESSOAL</b>	
<b>ESTADO-MAIOR</b>	
Commandante.....	12:4788378
Fiscal.....	11:0082009
Ajudante.....	7:2158300
Secretario.....	4:4931685
Quartel-mestre.....	4:4528210
Chefe do serviço sanitario.....	8:1538360
1º Cirurgião.....	17:0708320
Fiscal do material e Contador.....	18:2108320
Ajudante do material e Thesoureiro.....	8:4778200
Pharmacuteco.....	0:0308000
Commandantes de companhias.....	4:1025845
Conduzantes.....	24:1077820
Chefes de estações.....	21:1807820
	39:0378301
<b>ESTADO-MENOR</b>	
Inferiores e praças.....	072:0186008
<b>MATERIAL</b>	
Remonta de animaes, forragem o ferragem, etc.....	72:8660300
Acquisição e reparo do material.....	41:2278184
Equipamento.....	7:1828361
Fornimento e equipamento.....	02:7008310
Iluminação.....	0:0018367
Alugueis de predios para estações e postos, etc.....	7:1551832
Substituição de mangueiras e aquisições extraordinarias para experiencia do material.....	5:9908301
Conservação dos quartéis e postos.....	5:9048300
Material e custeio da enfermaria.....	6:0188208
Substituição de ferramenta e materia prima.....	5:1188363
Despesas extraordinarias e eventuaes.....	11:1308307
Taxa de esgoto.....	0:1080000
<b>REFORMADOS</b>	
Capitães.....	8:3588000
Tenentes.....	4:1008200
Praças do pret.....	8:0068103
	1.440:3038012
<b>Natureza da despesa</b>	
Pessoal.....	881:0138024
Material.....	205:3188088
	1.440:3038012

TABELLA N. 41  
41. Eventuaes

	CAPITAL FEDERAL	ESPIRITO SANTO	BAHIA	PERNAMBUCO	PARAÍBVA	AMAZONAS	MINAS GERAES	TOTAL
Yencimentos do secretario da Presidencia da Republica.....	5:9888285							5:9888285
Ditos do Official do Gabinete do mesmo.....	0:0080000							0:0080000
Ditos do Inspector da Brigada Policial.....	10:2128388							10:2128388
Ditos do Secretario do mesmo Inspector.....	0:5288000							0:5288000
Ditos do Ajudante de Ordens idem.....	4:5888000							4:5888000
Substituições o interinidades.....	21:2488300	7088311						22:9576611
Gratificação por serviços extraordinarios.....	14:0808913							14:0808913
Funcionamento de um retiro a Secretaria do Interior.....	1:4008000							1:4008000
Aluguel de uma laucha para o serviço da Colonia de Alienados.....	10:0408000							10:0408000
Passagens pagas á Companhia Lloyd Brasileiro.....	1:8008050							1:8008050
Publicações para o serviço eleitoral.....	8:1128375							8:1128375
Dias de editaes o trabalhos para o Conselho Municipal.....	11:1828320			2:9838700			508700	14:1667020
Limpeza no predio do Commando Superior da Guarda Nacional.....	0:0080000							0:0080000
Passagens a alumnos o professores do Instituto Benjamin Constant.....	0748500							0748500
Despesa feita com mudanca da Junta Commercial.....	2508000							2508000
Expediente do Conselho Municipal.....	3:5588000							3:5588000
Dito do Juiz Federal do Estado do Rio.....	3508000							3508000
Reparos na laucha da policia do porto.....	5008000							5008000
Emandamento de obras da Associação Protectora da Instrucção.....	3388300							3388300
Taxa de esgoto do predio em que funciona o Commando Superior da Guarda Nacional.....	308000							308000
Diferença de yencimentos dos officiaes do Corpo de Bombeiros.....	1:3208011							1:3208011
Seguro do edificio em que funciona a Faculdade de Medicina do Rio de Janeiro.....	1:0178200							1:0178200
Despesas diversas.....	2808000							2808000
Compra de um retrito a alto para o salto da Faculdade.....	1008000							1008000
Artigos fornecidos ao Chefe da commissão de limites entre o Brazil e a Bolivia, para entoches de indios.....						1:7158700		1:7158700
	121:1308844	7008011	1:0048030	2:9838700	7208078	1:7158700	508700	129:0318015

TABELLA N. 42

Despezas pagas e não escripturadas em exercicios anteriores

	PERNAMBUCO	S. CATHARINA	MINAS GERAES	TOTAL
<b>Decreto n. 2084 de 28 de agosto de 1893</b>				
PRESIDIO FERNANDO DE NORONHA				
PESSOAL				
Director (1895).....	344\$085			344\$085
JUSTIÇA FEDERAL				
Importancia despendida com o preparo e asseio da casa onde funciona o Juizo Federal (1895).....		150\$000		150\$000
<b>Decreto n. 454 de 6 de junho de 1890</b>				
SOCORROS PUBLICOS				
Importancia despendida com o saneamento do municipio de Ubu (1894).....			5:411\$500	5:411\$500
	344\$085	150\$000	5:411\$500	5:905\$075

TABELLA N. 43

Decreto n. 2211 de 6 de janeiro de 1896  
Obras do Lazareto de Tamandaré em Pernambuco

	PERNAMBUCO
PESSOAL	
Engenheiro chefe.....	19:900\$902
Ditos ajudantes.....	24:612\$002
MATERIAL	
Auxiliares, operarios, vigias e serventes.....	223:807\$336
Expediente.....	25\$1100
Acquisição de material e outras despezas.....	334:733\$540
Dia de combustivel.....	23:967\$500
Aluguel de casas.....	1:400\$000
Frates e passagens.....	3:280\$250
	632:117\$720
Natureza da despesa	
Pessoal.....	44:612\$804
Material.....	587:504\$820
	632:117\$720



TABELLA N. 44

Decreto n. 2232 de 6 de abril de 1896

Presidio de Fernando de Noronha

PESSOAL		PERNAMBUCO
Director.....		5:708\$419
Ajudante.....		4:281\$990
Secretario.....		2:747\$763
Medico.....		2:800\$448
Pharmaceutico.....		1:500\$800
Professor.....		1:516\$800
Professora.....		1:200\$700
Almoxarife.....		1:008\$730
Fiel do dito.....		241\$462
Amanuenses.....		4:247\$888
Guardas.....		1:008\$400
MATERIAL		
Sentenciados empregados nas diversas secções e officinas.....		6:898\$500
Publicação de editaes.....		287\$400
Sentenciados recolhidos á Casa de Detenção da Capital.....		5:354\$447
Acquisição de objectos de expediente, generos, medicamentos e outros artigos.....		104:907\$898
		205:485\$974
Natureza da despesa		
Personal.....		28:007\$720
Material.....		177:388\$255
		205:485\$974

MINISTERIO DAS RELAÇÕES EXTERIORES

1. Secretaria de Estado

	CAPITAL FEDERAL	LONDRES	TOTAL
<b>PESSOAL</b>			
Ministro.....	35:806\$446		35:806\$446
Director Geral.....	10:351\$553		10:351\$553
Directores de Secção.....	28:741\$999		28:741\$999
Primeiros Officiaes.....	19:332\$066		19:332\$066
Segundos d'itos.....	15:683\$935		15:683\$935
Amanuenses.....	19:822\$512		19:822\$512
Arquivista.....	5:994\$204		5:994\$204
Porteiro.....	2:532\$776		2:532\$776
Ajudante do Porteiro.....	2:408\$000		2:408\$000
Contínuos.....	3:186\$132		3:186\$132
Correios.....	3:194\$473		3:194\$473
Gratificação ao Official de gabinete.....	2:306\$006		2:306\$006
Dita a um auxiliar do Director Geral.....	1:200\$000		1:200\$000
Dita por motivo de substituições.....	1:141\$750		1:141\$750
<b>MATERIAL</b>			
Objectos para o expediente e registro, aquisição de livros para a bibliotheca, encadernação da correspondencia official, assignatura de jornaes, compra de almanaks, de collecções de leis e decisões do Governo.....	6:038\$440	1:650\$999	7:689\$439
Conservação do jardim, serviço da casa, salarios de serventes e illuminação interna e externa.	7:327\$925		7:327\$925
Porte da correspondencia official para o exterior, gratificação aos ordenanças e condução dos empregados em serviço.....	2:330\$700		2:330\$700
Impressão e revisão do relatório e dos actos do Governo inclusive Circulares, publicações de expediente no <i>Diario Official</i> , e em outras folhas.....	10:000\$000		10:000\$000
Publicação de documentos officinaes determinada pelo Decreto n. 4258 de 30 de Setembro de 1898.	4:550\$800		4:550\$800
Publicação da synopsa e indices alphabeticos das leis, regulamentos e decisões peculiares ao Ministerio das Relações Exteriores, do indices dos trabalhos, convenções e quaesquer accordos entre o Brazil e as demais nações.....	6:139\$200		6:139\$200
Fundamento para os correios.....	300\$000		300\$000
Aluguel da casa que occupa a Secretaria de Estado.....	13:802\$000		13:802\$000
	203:085\$937	1:650\$999	204:742\$936

Natureza da despesa

	CAPITAL FEDERAL	LONDRES	TOTAL
Pessoal.....	152:697\$872		152:697\$872
Material.....	50:045\$065	1:650\$999	52:045\$064
	203:085\$937	1:650\$999	204:742\$936

2. Legações e Consulados

	CAPITAL FEDERAL	PERNAMBUCO	LONDRES	TOTAL
<b>ESTADOS UNIDOS DA AMERICA</b>				
Enviado Extraordinario e Ministro Plenipotenciario.....			30:000000	30:000000
Primeiro Secretario.....			5:234141	5:234141
Segundo dito.....			5:078185	5:078185
Consul em Nova-York.....			12:000000	12:000000
Chanceller.....			3:000000	3:000000
Vice-Consul em Nova Orleans.....			2:000000	2:000000
— em Baltimore.....			2:000000	2:000000
Encarregado deste Vice-Consulado.....			3:000000	3:000000
Expediente da Legação.....			5:000000	5:000000
Aluguel de casa para a Chancelleria da Legação.....			2:000000	2:000000
<b>MEXICO</b>				
Encarregado de negocios.....			0:000000	0:000000
Primeiro Secretario.....			5:000000	5:000000
Consul em Vera-Cruz.....			0:250000	0:250000
Expediente da Legação.....			0:000000	0:000000
Dia do Consulado.....			3:15140	3:15140
<b>VENEZUELA</b>				
Enviado Extraordinario e Ministro Plenipotenciario.....			20:000000	20:000000
Primeiro Secretario.....			5:150000	5:150000
Segundo dito.....			1:200000	1:200000
Expediente da Legação.....			5:000000	5:000000
Aluguel de casa.....			1:000000	1:000000
<b>COLUMBIA E EQUADOR</b>				
Enviado Extraordinario e Ministro Plenipotenciario.....			11:000000	11:000000
Primeiro Secretario.....			5:000000	5:000000
Segundo dito.....			3:200000	3:200000
Expediente da Legação.....			4:000000	4:000000
Aluguel de casa.....			4:200000	4:200000
<b>PERU</b>				
Enviado Extraordinario e Ministro Plenipotenciario.....			0:150000	0:150000
Encarregado de Negocios.....			1:410000	1:410000
Primeiro Secretario.....			3:810000	3:810000
Segundo dito.....			4:100000	4:100000
Consul Geral de 2ª classe em Iquitos.....			5:000000	5:000000
Expediente da Legação.....			1:370000	1:370000
Aluguel de casa.....			3:000000	3:000000
Expediente do Consulado em Lima.....			5:000000	5:000000
<b>CHILE</b>				
Enviado Extraordinario e Ministro Plenipotenciario.....			30:000000	30:000000
Primeiro Secretario.....			11:000000	11:000000
Consul Geral de 2ª classe em Valparaiso.....			4:000000	4:000000
Vice-Consul em Changaner.....			4:370000	4:370000
Expediente da Legação.....			3:300000	3:300000
Aluguel de casa.....			2:000000	2:000000
<b>BOLIVIA</b>				
Enviado Extraordinario e Ministro Plenipotenciario.....			22:300000	22:300000
Primeiro Secretario.....			4:120000	4:120000
Consul Geral de 2ª classe em La Paz.....			3:100000	3:100000
Expediente da Legação.....			5:300000	5:300000
Aluguel de casa.....			3:000000	3:000000
Expediente do Consulado.....			1:000000	1:000000
<b>REPUBLICA ARGENTINA</b>				
Enviado Extraordinario e Ministro Plenipotenciario.....			22:400000	22:400000
Encarregado de Negocios.....			1:000000	1:000000
Primeiro Secretario.....			3:710000	3:710000
Segundo dito.....			5:100000	5:100000
Consul Geral de 1ª classe em Buenos-Aires.....			3:100000	3:100000
Consul em Poyadas.....			5:100000	5:100000
Vice-Consul no Rio de Janeiro.....			3:750000	3:750000
— em Caballo Cocho.....			7:000000	7:000000
— em S. Thomé.....			0:000000	0:000000
Consul em Buenos-Aires.....			8:000000	8:000000
Expediente da Legação.....			4:000000	4:000000
Aluguel de casa.....			1:300000	1:300000
Expediente do Consulado em Poyadas.....			2:000000	2:000000

	CAPITAL FEDERAL	PERNAMBUCO	LONDRES	TOTAL
<b>REPUBLICA ORIENTAL DO URUGUAY</b>				
Enviado Extraordinario e Ministro Plenipotenciario.....			12:250000	12:250000
Encarregado de Negocios.....			3:075000	3:075000
Primeiro Secretario.....			6:150000	6:150000
Segundo dito.....			7:125000	7:125000
Consul Geral de 1ª classe em Montevideo.....			12:000000	12:000000
Consul no Saio.....			5:400000	5:400000
Vice-Consul.....			3:000000	3:000000
— em Tacuarembó.....			1:200000	1:200000
— em Cerro Largo.....			0:000000	0:000000
— em Maldonado.....			1:000000	1:000000
— em Paysandú.....			0:000000	0:000000
— em Rivera.....			1:000000	1:000000
Expediente da Legação.....			1:000000	1:000000
Aluguel de casa.....			5:000000	5:000000
<b>REPUBLICA DO PARAGUAY</b>				
Enviado Extraordinario e Ministro Plenipotenciario.....			21:000000	21:000000
Primeiro Secretario.....			4:100000	4:100000
Segundo dito.....			2:500000	2:500000
Consul Geral de 2ª classe em Assumpção.....			0:100000	0:100000
Expediente da Legação.....			0:100000	0:100000
Aluguel de casa.....			0:200000	0:200000
<b>SUISSA</b>				
Enviado Extraordinario e Ministro Plenipotenciario.....			20:000000	20:000000
Primeiro Secretario.....			5:000000	5:000000
Segundo Secretario.....			0:000000	0:000000
Consul Geral de 2ª classe em Génova.....			0:000000	0:000000
Expediente da Legação.....			3:170000	3:170000
Aluguel de casa.....			4:000000	4:000000
Expediente do Consulado.....			4:000000	4:000000
<b>GRAN-BETANHA</b>				
Enviado Extraordinario e Ministro Plenipotenciario.....			30:000000	30:000000
Primeiro Secretario.....			6:000000	6:000000
Segundo dito.....			9:220000	9:220000
Consul Geral de 1ª classe em Liverpool.....			11:300000	11:300000
Vice-Consul.....			2:750000	2:750000
Chanceller.....			0:450000	0:450000
Consul em Londres.....			3:000000	3:000000
Vice-Consul.....			0:450000	0:450000
Chanceller.....			5:000000	5:000000
Consul em Georgetown.....			4:000000	4:000000
Vice-Consul.....			3:870000	3:870000
Consul em Montreal.....			3:870000	3:870000
Vice-Consul.....			3:870000	3:870000
Consul em Cardiff.....			0:750000	0:750000
Expediente da Legação.....			0:180000	0:180000
Aluguel de casa.....			1:000000	1:000000
Expediente do Consulado em Montreal.....			2:000000	2:000000
Dia do Consulado em Georgetown.....			0:000000	0:000000
<b>FRANÇA</b>				
Enviado Extraordinario e Ministro Plenipotenciario.....			30:000000	30:000000
Primeiro Secretario.....			5:750000	5:750000
Segundo dito.....			0:000000	0:000000
Consul Geral de 1ª classe em Marselha.....			0:000000	0:000000
Consul em Paris.....			12:000000	12:000000
— no Havre.....			3:000000	3:000000
— em Bordeaux.....			3:000000	3:000000
— em Cayenna.....			2:000000	2:000000
Expediente da Legação.....			3:100000	3:100000
Aluguel de casa.....			2:000000	2:000000
Expediente do Consulado em Cayenna.....			2:100000	2:100000
<b>PORTUGAL</b>				
Enviado Extraordinario e Ministro Plenipotenciario.....			21:310000	21:310000
Encarregado de Negocios.....			1:500000	1:500000
Primeiro Secretario.....			0:000000	0:000000
Segundo dito.....			4:475000	4:475000
Consul Geral de 1ª classe em Lisboa.....			11:000000	11:000000
Vice-Consul.....			2:250000	2:250000
Chanceller.....			2:648000	2:648000
Consul no Porto.....			8:100000	8:100000
Expediente da Legação.....			0:000000	0:000000
Aluguel de casa.....			1:300000	1:300000

	CAPITAL FEDERAL	PERNAMBUCO	LONDRES	TOTAL
<b>IMPERIO ALLEMAO</b>				
Enviado Extraordinario e Ministro Plenipotenciario.....			27:587074	27:587074
Encarregado de Negocios.....			65:8038	65:8038
Primeiro Secretario.....			0:078140	0:078140
Segundo ditto.....			4:4098700	4:4098700
Consul Geral de 1ª classe em Hamburgo.....			12:0000000	12:0000000
Chanceller.....			3:900000	3:900000
Vice-Consul em Frankfurt.....			2:850000	2:850000
— em Bremen.....			2:900000	2:900000
Expediente da Legação.....			60:0000	60:0000
Aluguel de casa.....			2:000000	2:000000
<b>RUSSIA</b>				
Enviado Extraordinario e Ministro Plenipotenciario.....			14:2118314	14:2118314
Encarregado de Negocios.....			1:0000000	1:0000000
Segundo Secretario.....			5:5000000	5:5000000
Consul em S. Petersburgo.....			8:0000001	8:0000001
Expediente da Legação.....			6000000	6000000
Aluguel de casa.....			1:4280000	1:4280000
Expediente do Consulado.....			500000	500000
<b>AUSTRIA-HUNGRIA</b>				
Enviado Extraordinario e Ministro Plenipotenciario.....			20:7458550	20:7458550
Encarregado de Negocios.....			9250000	9250000
Segundo Secretario.....			4:1000000	4:1000000
Consul Geral de 2ª classe em Trieste.....			10:1230000	10:1230000
Expediente da Legação.....			4878484	4878484
Aluguel de casa.....			1:8880000	1:8880000
<b>BELGICA</b>				
Enviado Extraordinario e Ministro Plenipotenciario.....			10:0000000	10:0000000
Segundo Secretario.....			3:5000000	3:5000000
Consul Geral de 2ª classe em Antuerpia.....			12:0000000	12:0000000
Expediente da Legação.....			5000000	5000000
Aluguel de casa.....			4200000	4200000
<b>SANTA SE</b>				
Enviado Extraordinario e Ministro Plenipotenciario.....			25:0000001	25:0000001
Primeiro Secretario.....			274000	274000
Segundo ditto.....			2:0000000	2:0000000
Expediente da Legação.....			4000000	4000000
Aluguel de casa.....			0:0000000	0:0000000
<b>ITALIA</b>				
Enviado Extraordinario e Ministro Plenipotenciario.....			30:0000000	30:0000000
Primeiro Secretario.....			2:7400000	2:7400000
Segundo ditto.....			5:5000000	5:5000000
Consul Geral de 2ª classe em Genova.....			12:0000000	12:0000000
Chanceller.....			3:0000000	3:0000000
Consul Geral de 2ª classe em Napolis.....			7:7000000	7:7000000
Expediente da Legação.....			5000000	5000000
Aluguel de casa.....			4200000	4200000
<b>ESPAHIA</b>				
Enviado Extraordinario e Ministro Plenipotenciario.....			25:0000000	25:0000000
Segundo Secretario.....			2:4000000	2:4000000
Consul Geral de 2ª classe em Barcelona.....			0:0000000	0:0000000
Vice-Consul em Vigo.....			3:0000000	3:0000000
— em Barcelona.....			3000000	3000000
Expediente da Legação.....			5000000	5000000
Aluguel de casa.....			1:0000000	1:0000000
Expediente do Consulado em Tenerife.....			4000000	4000000

	CAPITAL FEDERAL	PERNAMBUCO	LONDRES	TOTAL
<b>PAIZES BAIXOS</b>				
Consul Geral de 2ª classe em Rotterdam.....			0:0000000	0:0000000
Expediente do Consulado.....			5000000	5000000
<b>DINAMARCA</b>				
Consul Geral de 2ª classe em Copenhagen.....			10:0000000	10:0000000
Expediente do Consulado Geral.....			5000000	5000000
— do Consulado em S. Thoms.....			5000000	5000000
<b>SUECIA E NORUEGA</b>				
Consul em Stockholm.....			7:1700000	7:1700000
Expediente do Consulado.....			4100000	4100000
<b>IMPERIO DE MARRUÇOS</b>				
Expediente do Consulado em Tanger.....			1:3000000	1:3000000
	10:8100000	8000000	975:3110000	986:1210000
<b>Natureza da despesa</b>				
	CAPITAL FEDERAL	PERNAMBUCO — Alfandega	LONDRES	TOTAL
Personal.....	10:8100000	8000000	933:8740000	944:4840000
Material.....	10:8100000	8000000	41:4400000	41:4400000
	10:8100000	8000000	975:3110000	986:1210000

TABELLA N. 47  
3. Empregados em disponibilidade

	CAPITAL FEDERAL	DELEGACIA FISCAL RM S. PAULO	ALFANDEGA EM S. PAULO	TOTAL
Enviados Extraordinarios e Ministros Plenipotenciarios.....	22:8240712			22:8240712
Primeiros Secretarios de Legação.....	6:3330000	1:8330000	1000000	8:1660000
Consules Geraves.....	7:0000000			7:0000000
	36:1570712	1:8330000	1000000	39:0000000

Balanço, 1890

TABELLA N. 48

4. Ajudas de custo

	CAPITAL FEDERAL	LONDRES	TOTAL
Ao Consul M. A. Barroso Bastos.....	1508000		1508000
— D. Pascolli.....	1:2078777		1:2078777
— Primeiro Secretario J. C. do Rego Barros.....	1:0008000		1:0008000
— C. de Magalhães.....	5518111		5518111
— Segundo Secretario Almeida Brandão.....	2:5008000		2:5008000
— Chanceller Dario Freire.....	1:3388333		1:3388333
— L. Augusto da Costa.....	1:3388333		1:3388333
— Primeiro Secretario A. C. Alcoforado.....	3:0008000		3:0008000
— Mesmo para transporte.....	4:008000		4:008000
— Segundo Secretario Arthur S. Pinto de Menezes.....	5008000		5008000
— Consul Sully José de Souza.....	3:008000		3:008000
— M. Domingos de Azevedo.....	1:058556		1:058556
— Germano do Barros.....	3:3388333		3:3388333
— Segundo Secretario Reynaldo de Lima e Silva.....	4778777		4778777
— Consul Alherio B. Conrado.....	4:0008000		4:0008000
— Jayme Dias.....	1:0008000		1:0008000
— Primeiro Secretario Alfredo Leite Rodrigues Torres.....	1:2088222		1:2088222
— Chanceller Dario Freire (transporte).....	1088222		1088222
— Segundo Secretario J. Fausto de Aguiar.....	7188110		7188110
— Consul D. Pascolli.....	1:0008000		1:0008000
— Primeiro Secretario A. C. Alcoforado, (transporte).....	1:1288222		1:1288222
— Segundo dito A. de Almeida Brandão.....	3008444		3008444
— Primeiro dito Oscar R. de Amaral.....	2:0008000		2:0008000
— Manoel G. Gonçalves Pereira.....	3:0008000		3:0008000
— J. G. do Rego Barros.....	2:0008000		2:0008000
— Consul José Joaquim Gomes dos Santos.....	2:0008007		2:0008007
— Primeiro Secretario Alfredo Leite Rodrigues Torres.....	3:0008000		3:0008000
— Manoel de Oliveira Lima.....	3:0008000		3:0008000
— Segundo Secretario José Manoel Cardoso de Oliveira.....	1:3388333		1:3388333
— Cesar Teófilo.....	1:0008000		1:0008000
— J. M. Cardoso de Oliveira.....	2:5008000		2:5008000
— Vice-Consul Araújo e Silva.....	1:3388333		1:3388333
— Ministro Dr. Cyro Azevedo.....	0:3008205		0:3008205
— Primeiro Secretario O. de Magalhães.....	2:0008000		2:0008000
— Manoel de Oliveira Lima.....	8787777		8787777
— Vice-Consul J. M. de Menezes e Barros.....	3008000		3008000
— Segundo Secretario A. S. Pinto de Menezes.....	8008000		8008000
— Renato de Lima e Silva.....	2:5008000		2:5008000
— A. C. Alcoforado.....	1:0008000		1:0008000
— Primeiro Secretario A. N. Gomes Pereira.....	1508107		1508107
— Consul J. Joaquim Gomes dos Santos.....	478704		478704
— Alfredo Pereira Lima.....	8008000		8008000
— Vice-Consul João Daisson.....	1:0008000		1:0008000
— Secretes Maglio.....	1:5118111		1:5118111
— Consul Ernesto M. P. Pereira da Silva.....	2788222		2788222
— Vice-Consul Bacharel Custodio Celso de Saboia e Silva.....	1:7288880		1:7288880
— Bacharel João Daisson.....	2788222		2788222
— Primeiro Secretario Bacharel Bruno Gonçalves Chaves.....	2:5008000		2:5008000
— Consul Bacharel Nicolau Pinto da Silva Valle.....	4:1188444		4:1188444
— Bacharel Benedito Machado Freire Pereira da Silva.....	3:7888333		3:7888333
— Bacharel Olympio A. de Souza Pimenta.....	2:0008000		2:0008000
— Mesmo.....	2848444		2848444
— Consul Eduardo Drotthe Pascolli.....	1208445		1208445
— Primeiro Secretario Manoel Carlos Gonçalves Pereira (transporte).....	1:5008000		1:5008000
— Consul Bacharel Ignacio José Alves da Souza Junior.....	3:4488222		3:4488222
— Primeiro Secretario Bacharel Oscar Rejzner do Amaral.....	2:0288027		2:0288027
— Segundo Secretario Bacharel Carlos V. Pereira.....	2:5008000		2:5008000
— Vice-Consul Dr. Daniel Pedro F. Cardoso.....	1:3388333		1:3388333
— Segundo Secretario Silvino Gurgel do Amaral.....	2:5008000		2:5008000
— Ministro Bacharel Benedito Heberá.....	6:8188444		6:8188444
— Segundo Secretario Afranio Mello Franco.....	2:5008000		2:5008000
— Vice-Consul Vicente Pereira da Silva Coulo.....	3:1388333		3:1388333
— Dr. Daniel Pedro F. Cardoso.....	1:8008000		1:8008000
— Segundo Secretario Carlos V. Pereira.....	8288222		8288222
— Vice-Consul Antonio Araújo Silva.....	2008000		2008000
— Dr. José M. Moraes Barros.....	1:3388333		1:3388333
— Segundo Secretario Silvino Gurgel do Amaral.....	6008000		6008000
— Afranio de Mello Franco.....	2008007		2008007
— Consul Pedro Pinheiro Guimarães Junior (transporte).....	1:3388333		1:3388333
— Mesmo.....	2:0008000		2:0008000
— A viuva do Consul no Salto, Bacharel Leite Nunes, para regresso.....	4488444		4488444
Ao Bacharel Frederico B. Soares de Souza.....	4488444		4488444
	53:0308507	60:1738444	113:2046951

TABELLA N. 49

5. Extraordinarias no exterior

	CAPITAL FEDERAL	LONDRES	TOTAL
Despesas das Legações.....			
— dos Consulados e Vice-Consulados.....		5238250	5238250
— com installação de Consulados.....		1:8208722	1:8208722
— Assignatura de jornais e aquisição de livros.....	9628050		9628050
— Aluguéis de casas.....		158852	158852
— Telegrammas.....		2848502	2848502
— Repatriação de Brasileiros e Estrangeiros.....	9088355	8:4088502	9:3178857
— Móveis e utensilios.....		1:8058070	1:8058070
— Publicações.....	9978080	2:2588502	3:2566582
— Obras no prédio occupado pela Legação no Paraguay.....		9:3418908	9:3418908
— Alimntação de um doctór de direito no Paraguay.....		3088778	3088778
— Gratificação por serviços extraordinarios deste Ministerio em paiz estrangeiro.....	2888410		2888410
— Gratificação complementar no Consul Alves de Souza Junior.....	2:7838905		2:7838905
— Salarios a porteiros da Legação.....		1:7508000	1:7508000
— Aquisição de objectos para belindos.....	1:4308200	5508020	6:9388220
— Despesas do Consulado em Lisboa com a estadia do ministro Carlos Gomes.....		3:7728903	3:7728903
— Dita com o General do Secretario de Legação aposentado, N. Semaj.....		4888740	4888740
— Entregas ao Consul em Lquitos, Ernesto Machado Freire Pereira da Silva, para despezas extraordinarias e de caracter reservado.....		1108778	1108778
— Entregas ao Ministro Henrique Lisboa, para de occorrer as despezas para assistir a coromonia da coronção do Imperador e da Imperatriz da Russia.....	2:0008000		2:0008000
		10:0008000	10:0008000
	9:3078189	48:4718400	57:8388589

TABELLA N. 50

6. Extraordinarias no interior

	CAPITAL FEDERAL
Gratificações por serviços extraordinarios.....	24:0508000
— Ditas ao porteiro, ajudante do mesmo, continous, serventes e correios.....	1:2308000
— Obras no edificio da Secretaria.....	14:3288000
— Aquisição de diversos objectos e concertos.....	4:8188500
— Publicações.....	3:7948000
— Despezas com telegrammas e collocação de apparatus electricos na Secretaria.....	1:1638400
	49:9978400

- 100 -  
 MINISTERIO DO EXTERIOR  
 TABELLA N. 51  
 7. Commissão de limites

	CAPITAL FEDERAL	ALFANDIGA DE MANAOS	DELEGACIA FISCAL NO PIARUY	ALFANDIGA DO CARAÍ	LONDRES	TOTAL
<b>PESSOAL</b>						
<b>COMISSÃO DE LIMITES COM A BOLIVIA</b>						
Primeiro commissario.....	4:800\$000	48:500\$000				48:500\$000
Segundo ditto.....	7:500\$000	22:500\$000				30:000\$000
Primeiro ajudante.....	7:000\$418	3:500\$000				10:500\$418
Segundo ditto.....	0:000\$000	4:000\$000				4:000\$000
Medico.....	588\$570	8:070\$000				8:658\$570
Pharmaceutico.....	3:750\$000					3:750\$000
Encarregado do material.....	4:028\$073	2:700\$000				6:728\$073
Dito do deposito.....		1:8:000\$000				1:8:000\$000
Auxiliar de escripta.....		50:000\$000				50:000\$000
Commandante do contingente.....		200:000\$000				200:000\$000
<b>COMISSÃO DE ESTUDOS E ORGANIZAÇÃO DOS MAPAS RELATIVOS AOS LIMITES COM A GUYANA FRANCEZA</b>						
Aos membros desta commissão.....	0:700\$000					0:700\$000
Gratificação ao Encarregado José M. Paranhos de Rio Branco e seus auxiliares.....				20:000\$000		20:000\$000
<b>COMISSÃO EXPLORADORA DO RIO ARAGUARY</b>						
Chefe.....	7:000\$000					7:000\$000
<b>MATERIAL</b>						
<b>LIMITES COM A BOLIVIA</b>						
Ajuda de custo ao medico da commissão.....	1:200\$000					1:200\$000
Dita ao segundo ajudante, engenheiro Lopo Gonçalves Guimarães Bastos.....	2:000\$000					2:000\$000
Dita ao segundo ajudante, capitão Marcos Franco Rebelo.....	4:000\$000					4:000\$000
Dita ao commandante do contingente.....	888\$770	5:028\$710				5:917\$480
Passagens.....						0:778\$510
Aluguel de onça.....		30\$ 00				30\$ 00
Artigos de expediente.....	28\$000	15:400\$000				15:680\$000
Compra de embarcações.....		2:014\$500				2:014\$500
Concertos nos mesmos.....		800\$000				800\$000
Compra de uma lancha a vapor.....		20:000\$000				20:000\$000
Medicamentos.....		1:000\$000				1:000\$000
Viveres.....		3:019\$370				3:019\$370
Retenimento de embarcações.....		10:000\$000				10:000\$000
Obras no aviso de guerra ao serviço da respectiva commissão.....		200\$ 00				200\$ 00
Combustivel para a lancha.....		5:000\$000				5:000\$000
Acquisição de diversos materiais para o serviço.....	7:528\$410	20:480\$422				28:008\$832
Gratificação ao primeiro commissario, Dr. Gregorio Thaumaturgo de Azevedo.....	0:000\$000					0:000\$000
Entrega ao mesmo para despezas da commissão.....		4:000\$500				4:000\$500
<b>LIMITES COM A GUYANA FRANCEZA</b>						
Acquisição de documentos.....	3:000\$000					3:000\$000
Idem de uniformes.....	3:070\$000					3:070\$000
Gratificação aos empregados da Secretaria de Estado pelos serviços extraordinarios relativos aos limites com a Guyana Francaza.....	15:700\$000					15:700\$000
Idem a um particular.....	1:800\$000					1:800\$000
Idem aos empregados da Bibliotheca Nacional pelos trabalhos de cópias de documentos.....	20:013\$230					20:013\$230
Despezas com acquisição de mappaes.....	13:000\$000					13:000\$000
Ditas com explorações no rio Araguary.....	1:050\$512					1:050\$512
<b>LIMITES COM A GUYANA INGLEZA</b>						
Gratificação por serviços extraordinarios e reservados sobre os limites com esta Guyana.....	3:000\$000					3:000\$000
	141:014\$315	107:001\$857	000\$000	2:000\$000	20:000\$000	331:038\$172

Natureza da despesa

	CAPITAL FEDERAL	ALFANDIGA DE MANAOS	DELEGACIA FISCAL NO PIARUY	ALFANDIGA DO CARAÍ	LONDRES	TOTAL
Pessoal.....	47:800\$081	84:528\$580	000\$000		20:000\$109	152:328\$770
Material.....	93:840\$231	82:500\$202		2:000\$000		178:340\$433
	141:014\$315	107:001\$857	000\$000	2:000\$000	20:000\$000	331:038\$172

- 101 -  
 MINISTERIO DO EXTERIOR  
 TABELLA N. 52

Decreto n. 2273 de 4 de maio de 1896  
 Credito para attender ás reclamações tratadas por via diplomatica

	CAPITAL FEDERAL
Pagamento ao Encarregado dos Negocios Italianos.....	63:067\$230
Idem ao Encarregado dos Negocios da Austria-Hungria.....	2:170\$000
Idem ao Consul geral dos Paizes Baixos.....	8:000\$000
Idem ao Ministro da Hespanha.....	5:023\$000
	79:260\$230

MINISTERIO DO EXTERIOR  
 TABELLA N. 53

Decreto n. 2401 de 9 de dezembro de 1896  
 Credito para cumprimento do accordo firmado com o Ministro Italiano em 19 de novembro de 1896

	CAPITAL FEDERAL
Pagamento feito ao Encarregado dos Negocios da Italia.....	4.000:000\$000

MINISTERIO DA MARINHA

MINISTERIO DA MARINHA

TABELLA N. 54

1. Secretaria de Estado

		CAPITAL FEDERAL
PESSOAL		
Ministro de Estado.....		28:900\$900
Director Geral.....		9:000\$000
Directores de Secção.....		21:478\$387
Primeiros Officiaes.....		19:152\$534
Segundos Officiaes.....		18:923\$773
Amanuenses.....		10:908\$738
Officiaes Archivistas.....		4:974\$658
Porteiro.....		2:806\$000
Ajudante do Porteiro.....		1:599\$592
Continuos.....		4:600\$000
Correios.....		4:800\$000
Secretario do Ministro.....		3:592\$500
MATERIAL		
Despesa de representação do Ministro.....		11:900\$000
Impressão do relatório e actos do Governo, inclusive encadernações.....		13:120\$250
Papel, pennis, tintas e mais objectos de expediente.....		3:906\$500
Assalo da casa.....		398\$000
Salario a dous serventos.....		4:080\$000
		449:360\$596
Natureza da despesa		
Pessoal.....		118:254\$187
Material.....		31:106\$340
		149:360\$586

TABELLA N. 55

2. Conselho Naval

		CAPITAL FEDERAL
PESSOAL		
Membros do Conselho.....		43:000\$000
MATERIAL		
Objectos de expediente.....		296\$050
Impressão de consultas e encadernações.....		1:470\$700
		44:767\$350
Natureza da despesa		
Pessoal.....		43:000\$000
Material.....		1:767\$350
		44:767\$350



TABELLA N. 36

3. Quartel-General da Marinha

	CAPITAL FEDERAL
<b>PESSOAL</b>	
Chefe do Estado Maior General.....	10:877\$800
Sub-Chefe do Estado Maior General.....	5:298\$800
Chefes de Secção.....	11:844\$859
Secretario e Ajudante de ordens.....	3:735\$901
Officiaes.....	9:859\$900
Amanuenses.....	10:920\$800
Arquivista.....	1:500\$800
Porteiro.....	800\$000
<b>MATERIAL</b>	
Papel, pennas, tinta e mais objectos de expediente.....	3:183\$080
Asseio da casa e outras despesas miudas.....	517\$400
Impressões e encadernações.....	5:912\$150
Salario a dous serventes.....	1:005\$557
	08:125\$217
<b>Natureza da despesa</b>	
Pessoal.....	57:896\$280
Material.....	10:728\$057
	08:125\$217

TABELLA N. 37

4. Supremo Tribunal Militar

	CAPITAL FEDERAL
<b>PESSOAL</b>	
Membros do Supremo Tribunal.....	17:785\$866

TABELLA N. 38

5. Contadoria

	CAPITAL FEDERAL
<b>PESSOAL</b>	
Contador.....	3:250\$000
Chefes de Secção.....	17:087\$824
Primeiros Escripturarios.....	38:894\$292
Segundos ditos.....	28:800\$000
Terceiros ditos.....	27:227\$340
Praticantes.....	7:448\$878
Arquivista.....	3:000\$010
Pagador.....	5:200\$000
Fielis.....	5:658\$883
Porteiro.....	2:400\$000
Ajudante do Porteiro.....	4:600\$000
Continuos.....	2:173\$537
<b>MATERIAL</b>	
Asseio da casa, transporte, carros e outras despesas miudas a cargo do Porteiro.....	999\$000
Salario a tres serventes.....	1:755\$000
Papel, pennas, tinta e mais objectos de expediente.....	4:510\$325
Impressões e encadernações.....	2:021\$100
	158:749\$678
<b>Natureza da despesa</b>	
Pessoal.....	147:457\$653
Material.....	9:292\$025
	158:749\$678

TABELLA N. 39

6. Commissariado Geral

	CAPITAL FEDERAL
<b>PESSOAL</b>	
Chefe do Commissariado.....	6:000\$000
Ajudante.....	3:998\$999
Secretario.....	1:800\$000
Escreventes civis.....	3:000\$000
Porteiro.....	2:000\$000
<b>DEPOSITO</b>	
Commissario encarregado.....	2:400\$000
— auxiliar.....	1:401\$104
Fieis de 1ª classe.....	1:140\$000
Serventes de 2ª classe.....	0:240\$000
<b>SERVIÇO MARITIMO</b>	
Patrão.....	1:400\$000
Marinheiros de 3ª classe.....	6:500\$445
<b>POLICIA</b>	
Guardas.....	2:270\$000
<b>MATERIAL</b>	
Papel, pennis, tinta e mais objectos de expediente.....	1:755\$000
Impressões e encadernações.....	1:120\$400
Assio da casa e outras despesas miudas.....	1:053\$200
	41:544\$845
<b>Natureza da despesa</b>	
Pessoal.....	37:611\$845
Material.....	3:933\$000
	41:544\$845

TABELLA N. 60

7. Auditoria

	CAPITAL FEDERAL
<b>PESSOAL</b>	
Auditor.....	12:000\$900
Escrivão.....	1:800\$000
<b>MATERIAL</b>	
Papel, pennis, tinta, livros e outros objectos de expediente.....	148\$800
	14:948\$700
<b>Natureza da despesa</b>	
Pessoal.....	14:700\$000
Material.....	148\$800
	14:948\$700



8. Corpo da Armada e Classes annexas

	CAPITAL FEDERAL	ESPIRITO SANTO	BAHIA		SERGIPE	ALAGOAS	PERNAMBUCO	PARAIBA	RIO GRANDE DO NORTE	CEARA	PIAUHY	MARANHÃO	PARÁ		AMAZONAS	S. PAULO	PARANÁ	SANTA CATARINA	RIO GRANDE DO SUL			MATTO GROSSO		LONDRES	TOTAL				
			Delegacia	Alfandega									Alfandega	Delegacia					Porto Alegre	Rio Grande	Uruguayana	Cuyubá	Corumbá						
<b>PESSOAL</b>																													
<b>CORPO DA ARMADA</b>																													
Almirante	12.000.000		000.000																										12.000.000
Vice-Almirante	10.200.000																												10.200.000
Contr. Almirante	72.000.000																												72.000.000
Capitão de Mar e Guerra	78.973.431		2.720.000																										81.693.431
Capitão de Fragata	92.000.000		4.400.000																										96.400.000
Capitão Tenente	139.564.818		3.704.600																										143.269.418
Primeiros Tenentes	110.160.971		7.827.000																										117.987.971
Segundos Tenentes	47.081.673		11.725.000																										58.806.673
Guardas-Marinha	72.000.000		1.210.000																										73.210.000
Aspirantes	12.074.500		302.000																										12.376.500
<b>CLASSES ANNEXAS</b>																													
<b>CORPO DE SAUDE</b>																													
Inspector de saude naval	5.400.000																												5.400.000
Cirurgião de 1ª classe	9.000.000		1.000.000																										10.000.000
— de 2ª	15.195.257		1.600.000																										16.795.257
— de 3ª	45.102.187		3.320.000																										48.422.187
— de 4ª	21.732.994		1.017.857																										22.750.851
— de 5ª	3.940.000		1.405.000																										5.345.000
Chefe de farmacia	2.400.000																												2.400.000
Pharmaceutico de 1ª classe	5.739.100																												5.739.100
— de 2ª	6.539.148																												12.278.248
— de 3ª	5.040.000																												10.080.000
— contratado	2.722.300																												2.722.300
<b>CORPO DE FAZENDA</b>																													
Commissario geral																													8.363.000
— de 1ª classe	7.800.000		407.000																										8.207.000
— de 2ª	19.503.730		720.000																										20.223.730
— de 3ª	33.157.263		400.000																										33.557.263
— de 4ª	30.037.207		3.013.809																										33.051.016
— de 5ª	30.140.204		4.108.572																										34.248.776
Fiéis de 1ª classe																													11.000.000
— de 2ª																													11.000.000
<b>CORPO DE MACHINISTAS NAVAES</b>																													
Engenheiro machinista	3.010.000		080.000																										3.090.000
Machinista de 1ª classe	9.865.832		1.140.000																										11.005.832
— de 2ª	13.440.000		617.857																										14.057.857
— de 3ª	3.023.577		905.778																										3.929.355
— de 4ª	55.440.000		820.000																										56.260.000
Ajudantes de machinistas	80.838.333		3.451.287																										84.289.620
Sub-ajudantes	50.021.530		3.610.111																										53.631.641
Praticantes	10.000.000																												10.000.000
<b>CORPO DE OFFICIAES MARINHEIROS</b>																													
Mestres	11.348.230		1.822.500																										13.170.730
Contramestres	19.137.312		1.030.000																										20.167.312
Guardias	19.088.908		1.950.000																										21.038.908
<b>ARTIFICES MILITARES</b>																													
Serralheiro																													2.447.000
Carpinteiro																													2.447.000
Calafate																													2.447.000
Caldeireiro																													2.447.000

Continuação da tabella — Corpo da Armada e Classes annexas

	CAPITAL FEDERAL	ESPIRITO SANTO	BAHIA		SERGIPE	ALAGOAS	PERNAMBUCO	PARAHYBA	RIO GRANDE DO NORTE	CEARÁ	PIAUHY	MARANHÃO	PARÁ		AMAZONAS	S. PAULO	PARANÁ	SANTA CATHARINA	RIO GRANDE DO SUL			MATTO GROSSO		LONDRES	TOTAL		
			Delegacia	Alfandega									Porto Alegre	Rio Grande					Uruguayana	Cuyabá	Corumbá						
QUADRO EXTRAORDINARIO E DA RESERVA																											
Almirante.....	42:000000																									42:000000	
Vice-Almirante.....	8:745000																										8:745000
Contra-Almirante.....	10:834000																										10:834000
Capitães de Mar e Guerra.....	10:107000																										10:107000
Capitães de Fragata.....	13:280000																										13:280000
Capitães-Tenentes.....	58:870000																										58:870000
Primeiros Tenentes.....	75:057000																										75:057000
Segundos Tenentes.....	14:050000																										14:050000
Guardas-Marinha.....	2:400000																										2:400000
CORPO DE ENGENHEIROS NAVAES																											
Engenheiro chefe.....	7:200000																										7:200000
— de 1ª classe.....	15:840000																										15:840000
— de 2ª.....	10:420000																										10:420000
— de 3ª.....	13:308000																										13:308000
Sub-engenheiros de 1ª classe.....	8:134000																										8:134000
— de 2ª classe.....	3:405000																										3:405000
Engenheiros alumnos.....	2:000000			400000																							2:000000
ADDIDOS																											
Engenheiro de 2ª classe.....	000000																										000000
Sub-engenheiro de 1ª classe.....	240000																										240000
CORPO DE SAUDE																											
Inspector de saude naval.....	4:800000																										4:800000
Cirurgãos de 1ª classe.....	17:000000																										17:000000
— de 2ª.....	5:770000																										5:770000
— de 3ª.....	0:800000																										0:800000
Pharmacêuticos de 1ª classe.....	720000																										720000
— de 2ª.....	761000																										761000
— de 3ª.....	810000																										810000
— de 4ª.....	100000																										100000
CORPO DE FAZENDA																											
Commissario de 2ª classe.....	3:870000																										3:870000
— de 1ª.....	5:370000																										5:370000
— de 2ª.....	12:700000																										12:700000
CORPO DE MACHINISTAS																											
Machinistas de 2ª classe.....	2:230131																										2:230131
— de 3ª classe.....	1:000000																										1:000000
— de 4ª.....	5:000000																										5:000000
Ajudantes.....	2:730000																										2:730000
Sub-ajudantes.....	0:300000																										0:300000
BRIGADAS																											
Escriventes.....	7:000000		2:510000	3:080778			1:520000			800000	800000	000000	730000		200000		120000	1:020000			4:070000						23:650000
Plebs.....	8:310000		4:000000				300000														5:200000						19:000000
Enfermeiros.....	5:000000		2:940000	3:450000	300000		300000	1:350000													3:150000						24:150000
Artífices.....	33:100000																										33:100000
MAGISTERIO																											
Capitães-Tenentes.....	1:000000																										1:000000
Primeiros Tenentes.....	400000																										400000
	1.650:027846	2:400000	77:841007	80:510000	5:810000	5:440000	48:387000	0:270000	4:440000	18:380000	4:440000	28:190000	35:650000	13:467000	40:740000	2:800000	0:770000	10:100000	4:610000		4:070000	4:200000	10:800000	10:000000	58:400000	2.290:520000	

Commandante  
Major.....  
Adjuntos.....  
Secretario.....  
Cirurgião.....  
Commissario.....  
Instrutores.....  
Official de p.....

Sergento aj.....  
Fiel.....  
Escrivente.....  
Enfermeiro.....  
Mestre de m.....  
Ocupado.....  
Cozinheiro.....

Capitães.....  
Praças.....

Remadores.....

Instrumentos.....  
Fardamento.....  
Expedito.....  
Impressoes.....  
Luzes.....

Pessoal.....  
Material.....

MINISTERIO DA MARINHA

TABELLA N. 62

9. Corpo de Infantaria de Marinha

	CAPITAL FEDERAL	LONDRES	TOTAL
<b>PESSOAL</b>			
<b>ESTADO-MAIOR</b>			
Commandante.....	5:040\$000		5:040\$000
Major.....	2:952\$000		2:952\$000
Ajudante.....	1:555\$200		1:555\$200
Secretario.....	1:920\$000		1:920\$000
Cirurgião.....	2:867\$527		2:867\$527
Commissario.....	2:640\$000		2:640\$000
Instructores.....	880\$000		880\$000
Official do presilio.....	1:793\$520		1:793\$520
<b>ESTADO MENOR</b>			
Sargento ajudante.....	216\$750		216\$750
Fiel.....	300\$000		300\$000
Escrivão.....	800\$000		800\$000
Enfermeiro.....	720\$000		720\$000
Mestre de musica.....	333\$330		333\$330
Cardeiro.....	79\$375		79\$375
Cozinheiro.....	900\$000		900\$000
<b>COMPANHIAS</b>			
Capitães.....	7:179\$727		7:179\$727
Praças.....	63:516\$886	960\$000	64:476\$886
<b>ESCALERES</b>			
Remadores.....	5:994\$000		5:994\$000
<b>MATERIAL</b>			
Instrumentos de musica.....	560\$000		560\$000
Fardamento.....	95:346\$024		95:346\$024
Expeditos.....	1:416\$950		1:416\$950
Impressões.....	197\$000		197\$000
Luzes.....	3:000\$000		3:000\$000
	199:999\$189	960\$000	200:959\$189

**Natureza da despesa**

	CAPITAL FEDERAL	LONDRES	TOTAL
Pessoal.....	99:778\$315	960\$000	100:738\$315
Material.....	100:220\$874		100:220\$874
	199:999\$189	960\$000	200:959\$189

10. Corpo de Marinheiros Nacionaes

	CAPITAL FEDERAL	BAHIA		ESPIRITO SANTO	PERNAMBUCO	RIO GRANDE DO NORTE	CEARA	PIAUDY	MARANHÃO	PARÁ		AMAZONAS	PARANÁ	SANTA CATHARINA	RIO GRANDE DO SUL	MATTO GROSSO		SERGIPE	ALAGOAS	PARANHYBA	TOTAL	
		Delegacia	Alfandega							Alfandega	Delega cia					Cuyabá	Corumbá					
<b>PESSOAL</b>																						
<b>ESTADO MAIOR</b>																						
Commandante geral.....	5:152\$820																					5:152\$820
Segundo commandante.....	3:472\$929																					3:472\$929
Ajudante.....	2:216\$500																					2:216\$500
Secretario.....	2:055\$500																					2:055\$500
Cirurgiões.....	2:509\$350																					2:509\$350
Commissarios.....	5:081\$712																					5:081\$712
— auxiliares.....	400\$900																					400\$900
Instructores de infantaria e esgrima de baloneta.....	2:002\$000																					2:002\$000
Professor do ensino elementar.....	1:732\$005																					1:732\$005
<b>ESTADO MENOR</b>																						
Fieis dos commissarios.....	2:120\$000																					2:120\$000
Enfermeiros.....	1:500\$000																					1:500\$000
Cozinheiro.....	330\$000																					330\$000
Mestre da 1ª classe.....	1:500\$000																					1:500\$000
Carpinteiro.....	1:500\$000																					1:500\$000
Calafate.....	1:000\$000																					1:000\$000
Caldeteiro de cobre.....	1:000\$000																					1:000\$000
Serralheiro.....	1:500\$000																					1:500\$000
Mestre de musica.....	880\$000																					880\$000
Corneteiro-mór.....	60\$000			1:080\$000																		60\$000
Contra-mestre.....	60\$000																					60\$000
<b>COMPANHIAS</b>																						
Primeiros-Tenentes.....	8:412\$305																					8:412\$305
Segundos-Tenentes.....	548\$409																1:020\$000					548\$409
Franqs.....	232:400\$081	0:009\$023	7:050\$322		7:027\$500					2:385\$000												232:400\$081
<b>ESCOLAS DE APRENDIZES MARINHEIROS</b>																						
Commandante.....	3:010\$414	1:132\$573			2:002\$218	2:050\$002	2:252\$052	2:599\$092	2:052\$492		431\$000			2:231\$010			2:324\$962		2:258\$079	2:590\$992	1:730\$495	27:347\$707
Imediato.....	2:433\$441	050\$043					1:704\$210							1:707\$924								0:851\$023
Officias.....	1:064\$845		3:219\$757																			4:884\$002
Cirurgiões.....		598\$831			2:000\$004																	5:205\$404
Enfermeiros.....		390\$000			1:170\$000																	1:500\$000
Commissarios.....	1:306\$382	394\$370			2:192\$000	051\$000	1:252\$056	1:575\$000	925\$333	602\$300	450\$000			1:250\$000	1:020\$844				1:248\$066	1:500\$000	858\$006	15:054\$516
Fiel.....	1:544\$510	300\$000			1:600\$000	2:378\$532	1:106\$065	1:578\$000	1:600\$000	1:053\$482	560\$000			1:250\$000	1:571\$813				1:323\$002	1:200\$000	1:200\$000	18:351\$469
Professores.....	1:408\$102	1:035\$157	54\$000		1:300\$092	1:182\$215	2:700\$984	1:399\$992	1:300\$992	933\$322	200\$000			1:399\$092	1:399\$092				1:399\$092	1:399\$092	1:399\$092	20:200\$433
Mestre de gymnastica e natação.....	41\$703	510\$000				702\$000																1:727\$793
— de musica.....		300\$000			900\$000																	3:435\$000
Escrivante.....	1:247\$180	300\$000			1:600\$000	1:001\$066	841\$057	1:017\$277	480\$000					1:200\$000								9:790\$746
Mestre 1º sargento.....	248\$750	207\$250	90\$000		1:647\$500	804\$208	1:614\$375	300\$000	895\$499	270\$625	123\$750			1:437\$500					554\$244			41:545\$306
Segundo sargento.....						207\$216		280\$000	1:342\$006													4:928\$099
Capos.....	375\$500					1:230\$266		504\$900	325\$700													5:517\$898
Marinheiros nacionaes.....	1:341\$353	1:410\$050	3:050\$287		494\$100	1:212\$997	1:119\$900	480\$000	389\$008	553\$807	107\$333			538\$083	300\$000							11:790\$191
Cominheiro.....	408\$900	245\$000			459\$007	381\$332			1:732\$900					98\$333	240\$000							6:003\$077
Ajudante.....	25\$000				270\$831	240\$000	287\$500	225\$313														4:435\$976
Aprendizes.....	5:692\$101	1:225\$350	1:112\$300		2:206\$992	1:050\$300	2:508\$500	2:102\$800	1:075\$650		560\$900			1:412\$800	2:448\$000							26:737\$902
Instructor.....						1:000\$500																1:000\$500
Despenseiro.....											694\$000											774\$000
Criados.....											330\$000											330\$000

Continuação da tabella — Corpo de Marinheiros Nacionais

	CAPITAL FEDERAL	BAHIA		ESPIRITO SANTO	PERNAMBUCO	RIO GRANDE DO NORTE	CEARÁ	PIAUI	MARANHÃO	PARÁ		AMAZONAS	PARANÁ	SANTA CATHARINA	RIO GRANDE DO SUL	MATTO GROSSO		SERGIPE	ALAGOAS	PARAIBUNA	TOTAL	
		Delegacia	Alfandega							Alfandega	Delegacia					Cuyabá	Corumbá					
PESSOAL DOS ESTADOS PAGO NA CAPITAL FEDERAL																						
ESCOLAS DE APRENDIZES																						
Matto Grosso																						
Commissario.....	125\$000																					125\$000
RIO GRANDE DO SUL																						
Commandante.....	100\$000																					100\$000
Engajamento de praças.....	133\$939																					133\$939
MATERIAL																						
Aluguel de casa.....																						
Fardamento para praças do Corpo de Marinheiros.....	365:904\$183	4:431\$200	4:680\$000		27:057\$050		2:100\$906	1:090\$991	2:000\$000					1:200\$000				1:000\$000		2:400\$000		11:700\$033
Idem para Aprendizes.....	55:497\$339				2:451\$500		16:813\$670	1:025\$100	3:000\$000	2:000\$000	6:740\$000			3:101\$300	59:023\$122				1:053\$000			401:085\$133
Auxilio para condução de menores.....					220\$000		64\$000	320\$000						8\$000						20:422\$000	23:553\$700	206:203\$571
Instrumentos de musica e concertos.....	1:500\$000																					612\$000
Expediente e objectos para as aulas.....	5:123\$150	146\$000	341\$000		290\$550		412\$700	384\$700	347\$200	297\$900	10\$000			516\$300	347\$710				3:323\$300	517\$710	523\$140	2:040\$703
Impressões e encadernações.....	693\$907				101\$000		101\$000	245\$000						87\$000					35\$400	227\$000	215\$420	13:028\$378
	730:394\$810	19:660\$755	17:697\$666	1:080\$000	51:717\$890	17:652\$758	38:521\$874	18:174\$919	19:123\$516	12:271\$078	10:691\$210	5:021\$390	4:852\$311	18:552\$011	77:031\$802	15:448\$320	8:430\$345	10:307\$071	43:180\$352	35:700\$740		1.155:755\$923

NATUREZA DA DESPEZA

	CAPITAL FEDERAL	BAHIA		ESPIRITO SANTO	PERNAMBUCO	RIO GRANDE DO NORTE	CEARÁ	PIAUI	MARANHÃO	PARÁ		AMAZONAS	PARANÁ	SANTA CATHARINA	RIO GRANDE DO SUL	MATTO GROSSO		SERGIPE	ALAGOAS	PARAIBUNA	TOTAL	
		Delegacia	Alfandega							Alfandega	Delegacia					Cuyabá	Corumbá					
Pessoal.....	301:814\$138	15:083\$555	15:076\$666	1:080\$000	24:370\$290	14:484\$558	19:080\$508	14:237\$568	13:825\$016	10:201\$078	3:012\$510	5:021\$390	1:203\$500	13:748\$001	13:890\$050	12:912\$303	8:430\$345	8:501\$075	12:028\$502	9:441\$780	518:411\$108	
Material.....	428:780\$672	4:577\$200	2:021\$000		27:347\$600	3:168\$200	19:401\$366	3:937\$351	5:297\$900	2:010\$000	7:078\$700		3:538\$802	4:804\$010	63:251\$312	2:535\$000		2:035\$306	30:190\$700	20:051\$060	637:946\$725	
	730:394\$810	19:660\$755	17:697\$666	1:080\$000	51:717\$890	17:652\$758	38:521\$874	18:174\$919	19:123\$516	12:271\$078	10:691\$210	5:021\$390	4:852\$311	18:552\$011	77:031\$802	15:448\$320	8:430\$345	10:307\$071	43:180\$352	35:700\$740		1.155:755\$923



**TABELLA N. 64**

---

**COMPANHIA DE INVALIDOS**

MINISTERIO  
TABEL  
11. Companhia

8.

PARANÁ

	CAPITAL F E D E R A L	BAHIA		ESPIRITO SANTO	ALAGÓAS		PER- NAMBUCO	PARANAYBA	RIO GRANDE DO NORTE	GRARÁ
		Delegacia	Alfandega		Penedo	Macotó				
Corpo de machinistas.....	304309			000839			1:2178231			070892
officiaes marinheiros.....	3:8753011									1:440900
Brigada de enfermeiros.....	3:0485308			1208000	3008000	2708000	1:0088000	6548800	7018580	4:3218750
Corpo de marinheiros nacionaes.....	22:0945019									
Artilhães.....	3153000			4878741						
Escreventes.....	1:1578200									
Batalhão Naval.....	2:2503364						1:2550032			4808000
Fleets.....	7008006									7208000
Marinhagem.....	2:0318881	908000	1:2008000							
Phrotoeiros.....										
	30:4893362	0088000	1:2008000	1:2178077	3008000	2738000	3:5718226	6548800	7018580	7:0418742

DA MARINHA  
LA N. 64  
de Invalidos

PIAUIHY	MARANHÃO	PARÁ		AMAZONAS	S. PAULO	PARANÁ	SANTA CATHARINA	RIO GRANDE DO SUL			MINAS GERAES	SERGIPE	TOTAL
		Alfandega	Delegacia					Porto Alegre	Rio Grande	Uruguayann			
								2008000					1:0998002
													0:3828173
													4:0088309
													36:4328910
													1:8548906
													1:6448941
													2:3198388
													7508006
													0:5038873
													7208000
													62:4388077
1508024	1:0038120	1828000	1308000	2428400	1:0228000	1:7088050	0688000	5818000	1:3308006	758000	1528000	7208000	



8.

PARAU

	CAPITAL FEDERAL	BAHIA		PER-NAMBUCO	PARÁ		RIO GRANDE DO SUL	MATTO GROSSO		LONDRES	TOTAL
		Delegacia	Alfandega		Alfandega	Delegacia		Cuaybá	Corumbá		
<b>MATERIAL</b>											
Luzes e utensilios.....	33:096\$903		735\$010		1:473\$468	1:351\$080		1:350\$320	2:340\$820		40:105\$105
Papel, pennas, tinta, livros, etc.....	15:796\$015	1:436\$050	3:958\$000	3:734\$368	2:549\$508	1:351\$350			1:032\$310		30:420\$220
Impressões e encadernações.	2:336\$950		23\$400	4\$000							2:720\$350
Asselo e despesas miudas...	1:133\$400	3:981\$398	276\$980			200\$000			116\$000		5:028\$8
Casa para o porteiro.....	2:000\$000					240\$000					2:000\$000
	4.705:307\$367	219:834\$500	244:042\$072	338:008\$700	223:037\$060	144:074\$222	15:818\$487	1:350\$320	298:384\$842	40:101\$495	6.210:508\$839

Natureza da despeza

	CAPITAL FEDERAL	BAHIA		PER-NAMBUCO	PARÁ		RIO GRANDE DO SUL	MATTO GROSSO		LONDRES	TOTAL
		Delegacia	Alfandega		Alfandega	Delegacia		Cuaybá	Corumbá		
Personal.....	4.045:133\$040	214:444\$148	280:033\$752	335:125\$001	210:034\$703	111:330\$088	15:818\$487		204:289\$082	40:101\$405	6.123:530\$830
Material.....	60:173\$418	5:417\$448	4:988\$290	3:778\$908	4:022\$000	3:143\$530		1:350\$320	4:095\$100		80:070\$000
	4.705:307\$367	219:834\$500	244:042\$072	338:008\$700	223:037\$060	144:074\$222	15:818\$487	1:350\$320	298:384\$842	40:101\$405	6.210:508\$839

**TABELLA N. 66**  
  
**CAPITANIAS DE PORTOS**

MINISTERIO DA  
TABELLA  
13. Capitania

8.

PARANÁ	CAPITAL FEDERAL	ESPIRITO SANTO	BAHIA		SERGIPE	ALAGOAS	PERNAMBUCO	PARAÍBYBA	RIO GRANDE DO NORTE	CERÁ
			Delegacia	Alfandega						
<b>PESSOAL</b>										
Capitão do porto	5:877\$407	3:000\$000	500\$000	703\$320	1:200\$000	1:650\$000	1:200\$003	1:190\$997	1:200\$000	1:200\$000
Ajudante	1:137\$302									
Secretario	4:610\$998	1:400\$988	916\$665	1:335\$331	1:500\$000	1:499\$984	2:200\$000	1:500\$000	1:500\$000	1:500\$000
Encarregado de diligencias	2:190\$000	732\$000			732\$000	732\$000		732\$000	732\$000	732\$000
Patrão-mór		633\$000			600\$000	600\$000		600\$000	550\$000	600\$000
<b>SOCORRO NAVAL</b>										
Patrões	3:660\$000									
Machinistas	2:820\$650									
Foguitas	1:942\$000									
Carvoeiros	899\$000									
Mestres	1:188\$000									
Praticos	1:188\$000									
Primeiros marinheiros	8:436\$000									
Segundos	4:457\$000									
Cozinheiro	50\$000									
<b>DELEGACIAS</b>										
Delegado	1:200\$000									
Escreventes	1:080\$000									
Patrões	1:080\$000									
Remadores	4:320\$000									
<b>PRATICAGEM DA BARRA</b>										
Praticos-mór	1:200\$000							354\$000		240\$000
Sota-patrão	840\$000									
Administrador										
Escrivão										
Praticos										
Patrões		540\$000								
Vigias										
Remadores	6:960\$000	2:840\$000								
Atalajador	550\$000									
Carpinteiro										
<b>SOCORROS E MAIS SERVIÇOS</b>										
Patrões		540\$000			540\$000	500\$333		540\$000	540\$000	540\$000
Remadores		3:880\$880			3:880\$900	4:741\$505		3:740\$850	3:840\$000	3:825\$330
Guardas vigias										200\$000
<b>LANCHA A VAPOR</b>										
Foguita										
<b>Empregados dos Estados na Capital Federal</b>										
<b>MATTO-GROSSO</b>										
Capitão do porto	13\$333									
<b>PARÁ</b>										
Capitão do porto	408\$777									
<b>RIO GRANDE DO SUL</b>										
Capitão do porto	250\$000									

MARINHA  
N. 66  
de Portos

BAHYA	MARANHÃO	PARÁ		AMAZONAS	S. PAULO	PARANÁ	SANTA CATARINA	RIO GRANDE DO SUL		MATTO GROSSO	TOTAL
		Alfandega	Delegacia					Porto Alegre	Rio Grande		
1:200\$000	1:200\$000	713\$332	400\$000	1:200\$000	2:453\$398	2:151\$000	1:200\$000	2:901\$935	1:193\$333	32:733\$815	
1:500\$000	2:175\$515	1:400\$001	733\$932	1:500\$000	1:610\$997	1:500\$000	1:500\$000	2:033\$545	490\$002	1:437\$302	
732\$000	76\$518	488\$000	214\$800	732\$000	722\$000	600\$000	730\$000	818\$147		32:021\$941	
	611\$084				000\$000	600\$000	600\$000	1:144\$100		12:535\$205	
										7:472\$150	
										3:660\$000	
										2:820\$650	
										1:942\$000	
										808\$000	
										1:188\$000	
										1:188\$000	
										8:436\$000	
										4:457\$000	
										50\$000	
										1:200\$000	
										1:080\$000	
										1:080\$000	
										4:320\$000	
										354\$000	
										240\$000	
										1:200\$000	
										840\$000	
										540\$000	
										6:960\$000	
										2:840\$000	
										550\$000	
										540\$000	
										3:880\$900	
										4:741\$505	
										3:740\$850	
										3:840\$000	
										3:825\$330	
										200\$000	
										720\$000	
										13\$333	
										408\$777	
										250\$000	
										46	

Balanço, 1891

8.

PARAII

MATERIAL	CAPITAL FEDERAL	ESPIRITO SANTO	BAHIA		SERGIPE	ALAGOAS	PERNAMBUCO	PARAIBYBA	RIO GRANDE DO NORTE	CEARÁ
			Delegacia	Alfandega						
			Expediente.....	1:700\$320						
Impressões e encaderna- ções.....	915\$550	150\$000			72\$390	77\$000		22\$200	130\$080	75\$400
Assio da casa.....	190\$200				1:999\$995					
Salario a serventes.....	480\$000								480\$000	520\$000
Aluguel de casa.....	180\$000	3:600\$000								
	59:840\$406	17:445\$868	1:416\$065	2:038\$651	10:645\$684	10:220\$822	3:400\$003	8:714\$256	9:520\$606	9:632\$730

Natureza

Personal.....	CAPITAL FEDERAL	ESPIRITO SANTO	BAHIA		SERGIPE	ALAGOAS	PERNAMBUCO	PARAIBYBA	RIO GRANDE DO NORTE	CEARÁ
			Delegacia	Alfandega						
			Material.....	56:374\$336						
	3:475\$070	3:851\$900			2:233\$685	377\$000		340\$100	803\$940	795\$400
	59:840\$406	17:445\$868	1:416\$065	2:038\$651	10:645\$684	10:220\$822	3:400\$003	8:714\$256	9:520\$606	9:632\$730

PIAUHY	MARANHÃO	PARÁ		AMAZONAS	S. PAULO	PARANÁ	SANTA CATHARINA	RIO GRANDE DO SUL		MATTO GROSSO	TOTAL
		Alfandega	Delegacia					Porto Alegre	Rio Grande		
		107\$000	314\$500								
148\$000					150\$000	214\$000	130\$500	90\$000	219\$670	2:355\$390	
100\$001	98\$180			1:200\$000	6:000\$000				245\$120	2:537\$315	
									1:114\$000	480\$000	
6:037\$001	10:360\$052	2:667\$906	1:377\$932	4:632\$000	11:832\$128	9:628\$775	12:328\$502	4:818\$101	86:498\$807	1:693\$925	288:300\$183

da despoza

PIAUHY	MARANHÃO	PARÁ		AMAZONAS	S. PAULO	PARANÁ	SANTA CATHARINA	RIO GRANDE DO SUL		MATTO GROSSO	TOTAL
		Alfandega	Delegacia					Porto Alegre	Rio Grande		
		5:802\$000	9:918\$572					2:667\$906	1:377\$932		
75\$001	411\$180			1:200\$000	6:350\$000	311\$100	424\$050	227\$200	2:563\$709		22:110\$528
6:037\$001	10:360\$052	2:667\$906	1:377\$932	4:632\$000	11:832\$128	9:628\$775	12:328\$502	4:818\$101	86:498\$807	1:693\$925	288:300\$183

MINISTERIO  
TABELLA

14. Melhoramento, conservação

8.

	CAPITAL FEDERAL	SERGIPE	ALAGOAS	PARANHYBA	RIO GRANDE DO NORTE	CEARÁ
Acquisição e collocação de boias.....	57:066\$748	450\$000	235\$200	491\$000	406\$400	448\$800
Destruição do casco do « Cabedello ».....						
Concerto de boias.....						
Material para o serviço.....						
	57:066\$748	450\$000	235\$200	491\$000	406\$400	448\$800

DA MARINHA  
N. 67

e balisamento de portos

PIAUHY	MARANHÃO	PARÁ		AMAZONAS	S. PAULO	PARANÁ	SANTA CATHARINA	RIO GRANDE DO SUL	TOTAL
		Alfandega	Delegacia						
	610\$200		307\$000	350\$000	891\$000		1:333\$950	196\$600	62:88\$898
		500\$000				451\$400			500\$000
496\$000									047\$400
297\$500									297\$500
498\$500	610\$200	500\$000	307\$000	350\$000	891\$000	451\$400	1:333\$950	196\$600	64:330\$798

MINISTERIO  
TABELLA  
15. Força

8.

	CAPITAL FEDERAL	ESPIRITO SANTO	BAHIA		PARÁ		AMAZONAS	SERGIPE	ALAGOAS	PER-NAMBUCO
			Delegacia	Alfandega	Alfandega	Delegacia				
<b>PESSOAL</b>										
Gratificação aos officiaes da Armada e classes annexas	1.943:350\$882	240\$000	07:805\$237	46:837\$065	46:804\$700	17:802\$475	101:350\$417	1:755\$611	8:410\$340	31:558\$502
— ás praças do Corpo de Marinheiros Nacionaes.	201:349\$890			15:914\$204	13:084\$917	6:695\$133		753\$825		
— de Infantaria de Marinha	16:804\$120									
Corpo de Officiaes Marinheiros										5:286\$500
Praticagem										6:000\$000
Artifices militares										13:520\$675
Diversas classes				1:134\$112						4:245\$000
Marinhagem										
<b>MATERIAL</b>										
Expediente	12:000\$102			244\$100	215\$940	68\$600				201\$145
Impresões e encadernações	35\$178									
	2.174:215\$124	240\$000	07:805\$237	64:100\$681	59:904\$657	24:000\$298	101:350\$417	2:509\$436	8:410\$340	61:413\$808

Natureza

	CAPITAL FEDERAL	ESPIRITO SANTO	BAHIA		PARÁ		AMAZONAS	SERGIPE	ALAGOAS	PER-NAMBUCO
			Delegacia	Alfandega	Alfandega	Delegacia				
Pessoal	2.101:373\$814	240\$000	07:805\$237	63:010\$581	59:688\$717	23:907\$808	101:350\$417	2:509\$436	8:410\$340	61:212\$663
Material	12:041\$250			244\$100	215\$940	68\$600				201\$145
	2.174:215\$124	240\$000	07:805\$237	64:100\$681	59:904\$657	24:000\$298	101:350\$417	2:509\$436	8:410\$340	61:413\$808

DA MARINHA  
N. 68  
Naval

PARANÁ	RIO GRANDE DO NORTE	CEARÁ	PIAUI	MARANHÃO	S. PAULO	PARANÁ	SANTA CATHARINA	RIO GRANDE DO SUL	MATTO GROSSO		LONDRES	TOTAL
									Cuyabá	Corumbá		
3:335\$128	480\$000	2:026\$004	3:762\$181	10:576\$194	220\$000	4:863\$218	11:208\$450	124:122\$200			24:028\$334	2.450:502\$557
		167\$500		8:686\$133		592\$790	61\$800	8:514\$108				255:877\$015
						882\$014		16:206\$786				16:861\$120
							90\$000	10:115\$332				22:376\$200
								20:020\$796				16:835\$332
				755\$000		2:616\$516	4:213\$156	39:911\$170				33:547\$671
								51:580\$013	832\$806	1:837\$610		52:936\$280
												54:250\$510
								1:205\$800		1:068\$356		15:670\$133
												35\$478
3:335\$128	480\$000	2:194\$104	3:762\$181	20:016\$227	220\$000	8:985\$177	15:063\$112	271:823\$055	832\$806	2:905\$006	21:028\$334	2.018:985\$011

da despesa

PARANÁ	RIO GRANDE DO NORTE	CEARÁ	PIAUI	MARANHÃO	S. PAULO	PARANÁ	SANTA CATHARINA	RIO GRANDE DO SUL	MATTO GROSSO		LONDRES	TOTAL
									Cuyabá	Corumbá		
3:335\$128	480\$000	2:194\$104	3:762\$181	20:016\$227	220\$000	8:985\$177	15:063\$112	270:554\$155	832\$806	1:837\$610	21:028\$334	2.013:270\$700
								1:268\$800		1:068\$356		5:705\$911
3:335\$128	480\$000	2:194\$104	3:762\$181	20:016\$227	220\$000	8:985\$177	15:063\$112	271:823\$055	832\$806	2:905\$006	21:028\$334	2.018:985\$011





TABELLA

17. Repartição da

8.

PARANÁ

	CAPITAL FEDERAL	ESPIRITO SANTO	BAHIA		SERGIPE	ALAGOAS	PER-NAMBUCO	PARAÍBYBA	RIO GRANDE DO NORTE	CEARÁ
			Delegacia	Alfandega						
<b>PESSOAL</b>										
<b>DIRECTORIA GERAL</b>										
Chefe da Carta Marítima	1:650\$000									
Escrevente	573\$557									
<b>DIRECTORIA DE HYDROGRAPHIA</b>										
Director	1:600\$000									
Ajudante	1:023\$999									
Desenhista de cartas	3:300\$000									
Escrevente	1:143\$340									
<b>DIRECTORIA DE PHARÓES</b>										
Director	1:580\$990									
Ajudantes	1:595\$000									
Arquivista	2:033\$000									
Amunense	1:675\$000									
Desenhista architecto	3:360\$000									
Mecânico	3:687\$000									
<b>PHARÓES</b>										
Inspector	4:320\$000	1:440\$000	1:500\$000	1:920\$000			4:320\$000			
1º pharoleiros	3:240\$000	3:195\$000	3:420\$000	4:807\$000	3:240\$000		1:080\$000	4:313\$333	1:079\$999	1:080\$000
2º ditos	4:190\$995	2:367\$200	2:870\$000	3:710\$000	2:510\$999		0:46\$333	4:145\$007	840\$000	840\$000
3º ditos	720\$000		180\$000							
Patrões	2:400\$000		50\$980	520\$000						
Remadores	2:599\$991		2:110\$000							
Machinistas	2:400\$000									
Poguistas	240\$000									
Serviço de quartos á noite	240\$000									
Atalhadores				1:440\$000						
Mestres										
<b>DIRECTORIA DE METEOROLOGIA</b>										
Director	600\$000									
Ajudantes	1:428\$885									
Escreventes	1:120\$008									
Porteiro	1:849\$159									
Continuo	1:245\$216									
Serventes	2:486\$322									
<b>MATERIAL</b>										
Despezas miudas	800\$000						125\$000			
Expediente	2:432\$600						38\$000		20\$000	
Impressões	3:170\$750								6\$000	
Instrumentos nauticos	8:863\$933			1:500\$000						
Custeo de conservação dos pharóes, etc.	8:373\$147	810\$800	3:013\$329	1:737\$950	490\$740	320\$700	2:300\$986	233\$000		4:142\$880
Oleos, mechas, chaminés, etc.	60:254\$000								109\$870	
Construção e reparos de pharóes	1:910\$261	2:200\$000							11:070\$553	
	147:460\$232	10:022\$000	13:748\$309	14:254\$050	7:690\$730	2:047\$033	15:170\$316	2:317\$490	14:020\$523	9:902\$850

Natureza

	CAPITAL FEDERAL	ESPIRITO SANTO	BAHIA		SERGIPE	ALAGOAS	PER-NAMBUCO	PARAÍBYBA	RIO GRANDE DO NORTE	CEARÁ
			Delegacia	Alfandega						
Personal	53:037\$138	7:002\$200	10:764\$980	10:057\$000	7:100\$009	1:726\$333	42:779\$330	4:910\$999	1:920\$000	5:760\$000
Material	94:423\$094	3:015\$800	3:013\$329	3:297\$950	490\$740	320\$700	2:399\$986	397\$500	12:106\$523	4:142\$880
	147:460\$232	10:022\$000	13:748\$309	14:254\$050	7:600\$730	2:047\$033	15:170\$316	2:317\$490	14:020\$523	9:902\$850

Carta Maritima

PIAUHY	MARANHÃO	PARÁ		AMAZONAS	S. PAULO	PARANÁ	SANTA CATHARINA	RIO GRANDE DO SUL	LONDRES	TOTAL
		Alfandega	Delegacia							
										1:650\$000
										573\$557
										1:600\$000
										1:023\$999
										3:300\$000
										1:143\$340
										1:580\$990
										1:595\$000
										2:033\$000
										1:675\$000
										3:360\$000
										3:687\$000
										1:100\$000
								1:100\$000		31:020\$000
								8:280\$000		67:207\$662
								0:423\$800		54:751\$804
								0:300\$000		2:340\$000
								2:210\$000		7:500\$954
								720\$000		7:500\$954
								2:400\$000		2:400\$000
								2:599\$991		2:599\$991
								2:400\$000		2:400\$000
										1:440\$000
										900\$000
										1:428\$885
										1:120\$008
										1:849\$159
										1:245\$216
										2:486\$322
										485\$000
										2:541\$200
										3:401\$750
										10:423\$333
										2:377\$110
										1:508\$059
										204\$070
										288\$120
										172\$000
										10:072\$000
										20:934\$517
										378:270\$211

da despoza

PIAUHY	MARANHÃO	PARÁ		AMAZONAS	S. PAULO	PARANÁ	SANTA CATHARINA	RIO GRANDE DO SUL	LONDRES	TOTAL
		Alfandega	Delegacia							
1:919\$999	14:300\$000	21:860\$000	17:024\$986	1:016\$000	6:120\$000	3:700\$000	18:300\$950	20:416\$066	600\$000	218:417\$406
2:377\$110	1:581\$020	27\$500	18:001\$723	24\$000	66\$000	414\$820	12:475\$320	228\$120		159:822\$715
4:297\$100	16:374\$080	21:887\$500	35:029\$711	1:040\$000	6:785\$000	4:114\$820	30:836\$270	20:045\$086	600\$000	378:270\$211

MINISTERIO DA MARINHA

TABELLA N. 71

18. Escola Naval

8.

PARAU

	CAPITAL FEDERAL
<b>PESSOAL</b>	
<b>DIRECTORIA</b>	
Director.....	7:200\$000
<b>MAGISTERIO</b>	
Lentes.....	70:748\$406
Substitutos.....	32:264\$042
Professores.....	21:000\$000
Mestres.....	1:600\$000
Instructoras.....	3:984\$909
<b>SECRETARIA</b>	
Secretario.....	6:000\$000
Official e bibliothecario.....	4:600\$050
Amanuenses.....	4:544\$440
Porteiro.....	1:910\$902
Continuos.....	5:579\$309
<b>DIVERSOS EMPREGADOS</b>	
Roupeiro.....	720\$000
Ajudante do roupeiro.....	600\$000
Dispenseiro.....	602\$000
Copeiros.....	5:747\$500
Serventes de copa.....	3:300\$000
— de gabinetes.....	402\$000
— para conservação do terreno.....	448\$665
Cozinheiro.....	1:283\$332
Ajudante do cozinheiro.....	4:486\$491
<b>BIBLIOTHECA E MUSEU DE MARINHA</b>	
Director.....	2:600\$000
Ajudante.....	1:640\$000
Amanuenses.....	2:253\$356
Porteiro.....	1:707\$011
Guardas.....	1:707\$881
<b>MATERIAL</b>	
<b>ESCOLA NAVAL</b>	
Livros, instrumentos e concertos dos mesmos.....	3:040\$000
Utensilios para as aulas e concertos dos mesmos.....	1:703\$800
Carvão vegetal, acidos e utensis para os gabinetes de physica, chimica e artilharia.....	900\$000
Objectos de expediente, para desenho, impressões e encadernações.....	3:171\$500
Viagens de Aspirantes.....	500\$000
Luzes.....	1:980\$982
Trem de mesa e de cozinha.....	3:000\$000
<b>BIBLIOTHECA E MUSEU DE MARINHA</b>	
Publicação de uma revista.....	2:500\$000
Aquisição de obras, memorias, mappas, roteiros, modelos, jornaes scientificos e encadernações de livros.....	2:408\$850
Seguro contra fogo, dos livros da Bibliotheca e Museu.....	900\$380
Papel, panna, tinta, livros e mais objectos de expediente.....	400\$900
Asseto da casa e outras despesas miudas.....	80\$000
Salario a serventes.....	175\$000
	210:799\$495
<b>Natureza da despesa</b>	
Pessoal.....	189:854\$073
Material.....	20:945\$422
	210:799\$495

Tabella n. 72

REFORMADOS

MINISTERIO  
TABELLA  
19. Re

8.

PARAU

	CAPITAL FEDERAL	ESPIRITO SANTO	BARRIA		SERGIPE	ALAGOAS	PERNAMBUCO	PARAIBA	RIO GRANDE DO NORTE	PIAUHY	MARANHÃO
			Delegacia	Alfandega							
Corpo da Armada.....	369:157545		10:1415053	15:8935000	1:4115200		2:0405000	3:2105000	2:2005000	0:0005000	
Corpo de Saude.....	37:5745735		4:2085258	0:5485416			4085000				
Corpo de Fazenda.....	44:1745040		1:3085000	2:5005000			3:8365988				
Corpo de Machinistas.....	40:8755708										
Corpo de Officiaes Marinheiros.....	3:6315457		9955738	0105362	9995990		9885180				5415200
BRIGADAS											
Escreventias.....	1205000										
Enfermeiros.....	1:2605000										
Artifices.....	1:7355250										
PRAÇAS											
Corpo de Marinheiros Nacionais.....	1:7315090	1205000	1145000		4025320	7685000	1005506	5105000			
Corpo de Infantaria de Marinha.....	975975										
	506:1005810	1205000	22:9155974	25:5585078	2:8735510	7085000	7:8025980	5105000	3:2105000	2:2005000	7:1415200

DA MARINHA  
N. 72  
formados

PARA		AMAZONAS	S. PAULO	PARANA	GOYAZ	SANTA CATARINA	RIO GRANDE DO SUL			MATTO GROSSO		TOTAL
Alfandega	Delegacia						Porto Alegre	Rto Grande	Uruguayana	Cuyaba	Corumbá	
4:2435070	1:7805000	2:4105000	1:0755000	3:0585000		3:3755000	7:8885000	17:3035000			1:7405000	460:2775098
						1:2005000		2:2135000			1:2005000	41:7575433
5065974	2205008	1:0005002				1:0005002	5:2105008					51:4545704
					3075200	2:4305004		0785002			4:1085737	60:6025330
												4205000
												1:2605000
												1:7355250
2255000	2615332	1705000	3:0555000	5005500		3:5405000	3:2005000	1:0005002	2085000	1205000	2165000	11:4335179
												075975
5:0085010	2:2275150	5:0005008	1:1005000	3:0115000	3075200	9:1005072	10:1005008	21:3245000	2085000	1:2205000	0:0645737	651:0705002

MINISTERIO DA MARINHA

TABELLA N. 73

20. Obras

	CAPITAL FEDERAL	ALAGÓAS	PARÁ	PARANÁ	MATTO GROSSO	TOTAL
Construção e reparos de edificios, fortalezas e quartéis.....	330:453\$989	2:423\$720	9:894\$125	3:774\$334	29:859\$099	376:409\$117

TABELLA N. 74

21. Etapas

	CAPITAL FEDERAL
Capitão de Mar e Guerra.....	300\$000

TABELLA N. 75

22. Armamento

	CAPITAL FEDERAL	PARÁ	TOTAL
Para os corpos, Escolas de aprendizes e navios da Armada.....	89:225\$000	0\$000	89:231\$000

MINISTERIO DA MARINHA

TABELLA N. 76

23. Munições de bocca

	CAPITAL FEDERAL	ESPIRITO SANTO	BAHIA		SERGIPE	ALAGÓAS		PERNAMBUCO	PARAÍBYBA	RIO GRANDE DO NORTE	CEARÁ	PIAUHY	MARANHÃO	PARÁ		AMAZONAS	S. PAULO	PARANÁ	SANTA CATHARINA	RIO GRANDE DO SUL			MINAS GERAES	MATTO GROSSO		LONDRES	TOTAL	
			Delegacia	Alfandega		Maceió	Penedo							Alfandega	Delegacia					Porto Alegre	Rio Grande	Uruguayana		Cuyabá	Corumbá			
Rações e etapas para o Corpo da Armada e classes annexas, Corpo de Engenheiros Navaes, Escola Naval, Arsenal, Phareiros, Companhia de Invalidos, Corpo de Officiaes Marinheiros, Aprendizes Marinheiros, Capitães de Portos, Marinheiros Nacionaes, Maranhagem, Machaistas, Foguistas, Corpo de Infantaria de Marinha, Enfermeiros e Aspirantes.....	2.003:847\$796	9:750\$000	132:406\$147	125:481\$294	22:178\$064	37:481\$022	146\$400	187:324\$335	34:007\$635	35:404\$750	69:832\$158	43:403\$697	66:194\$441	151:715\$447	51:460\$333	110:004\$003	13:848\$338	17:818\$151	43:375\$117		3:335\$000	242:235\$225	1:903\$200	98\$000	24:214\$457	145:533\$132	300\$000	4.487:156\$228

TABELLA N. 77

24. Munições navaes

	CAPITAL FEDERAL	ESPIRITO SANTO	BAHIA		SERGIPE	ALAGÓAS	PERNAMBUCO	PARAÍBYBA	RIO GRANDE DO NORTE	CEARÁ	PIAUHY	MARANHÃO	PARÁ		AMAZONAS	S. PAULO	PARANÁ	SANTA CATHARINA	RIO GRANDE DO SUL		MATTO GROSSO		TOTAL
			Delegacia	Alfandega									Alfandega	Delegacia					Porto Alegre	Rio Grande	Cuyabá	Corumbá	
Aquisição de cabos, lonas, brins, tintas e mais artigos de munição, para os corpos da Marinha, Commissariado, Arsenal, Capitães de Portos, Força Naval, Hospitales e Escola Naval.....	1.211:573\$039	420\$500	77:889\$685	48:084\$317	1:098\$030	9:464\$000	40:846\$405	1:216\$812	1:010\$650	3:838\$312	1:200\$000	4:905\$340	20:089\$465	744\$175	14:915\$900	854\$800	470\$510	6:493\$960	372\$240	74:972\$962	1:543\$000	32:405\$812	1.554:418\$184

.....  
2:8

.....  
.....  
.....

.....  
2:0

.....  
.....  
.....

.....

.....  
.....

# TABELLAS NS. 78, 79 E 80

MINISTERIO  
TABELLA  
23. Material de

	CAPITAL FEDERAL	BAHIA		SERGIPE	ALAGOAS	PERNAMBUCO	CEARÁ
		Delegacia	Alfandega				
Construção de navios e embarcações miúdas, concertos, maquinas, caldeiras, ferramentas, material para torpedos, cabreas, etc.....	1.090.514\$72	142.051\$175	75.824\$097	1.074\$330	1.440\$700	23.538\$050	888\$000

TABELLA  
26. Com

	CAPITAL FEDERAL	BAHIA		PERNAMBUCO	PARAIBYBA	RIO GRANDE DO NORTE	CEARÁ	PIAUIY	MARANHÃO
		Delegacia	Alfandega						
Para os corpos de Marinha, navios da Armada, etc.	233.502\$728	20.480\$000	6.015\$090	17.214\$750	1.509\$040	780\$050	1.580\$180	1.508\$100	10.478\$140

TABELLA  
27. Fretes, tratamento

	CAPITAL FEDERAL	BAHIA		SERGIPE	ALAGOAS	PERNAMBUCO	PARAIBYBA	RIO GRANDE DO NORTE	CEARÁ
		Delegacia	Alfandega						
Fretes.....	37:858\$532	1.000\$000	3:383\$800	41\$600	57\$500	2:091\$800		70\$500	
Tratamento de praças..	19:943\$895	20:550\$000	1:401\$000					108\$000	
Enterros.....	10:044\$123		92\$000					50\$000	120\$000
Comissões de saques..	2:147\$809								
	70:592\$722	27:550\$000	4:816\$860	41\$600	57\$500	2:091\$800	50\$000	913\$00	120\$000

DA MARINHA  
N. 78  
construção naval

MARANHÃO	PARÁ		AMAZONAS	SANTA CATHARINA	RIO GRANDE DO SUL	MATTO GROSSO		TOTAL
	Alfandega	Delegacia				Cuyabá	Corumbá	
4:33\$000	22:770\$755	18:050\$723	4:508\$000	413\$100	22:020\$061	181\$150	18:945\$000	1.433:702\$033

N. 79  
bustivel

Alfandega	PARÁ		AMAZONAS	PARANÁ	SANTA CATHARINA	RIO GRANDE DO SUL	MATTO GROSSO		TOTAL
	Delegacia						Cuyabá	Corumbá	
12:280\$000	1:310\$000	7:801\$000	328\$000	3:000\$000	27:091\$500	2:317\$720	22:819\$000	430:094\$574	

N. 80  
de praças e enterros

PIAUIY	MARANHÃO	PARÁ		AMAZONAS	S. PAULO	SANTA CATHARINA	RIO GRANDE DO SUL	MATTO GROSSO	TOTAL
		Alfandega	Delegacia						
	1:010\$181				312\$810	20\$000			46:783\$816
300\$000	300\$000	118\$000	100\$000	100\$000		518\$800	1:414\$744		50:130\$439
							072\$500	480\$520	12:984\$446
									2:147\$860
300\$000	1:310\$181	118\$000	100\$000	100\$000	342\$810	518\$800	2:087\$244	480\$520	111:608\$570



MINISTERIO  
TABELLA  
28. Even

8.

PARANÁ

	CAPITAL FEDERAL	ESPIRITO SANTO	BAHIA		SERGIPE	ALAGOAS	PERNAMBUCO	PARAÍBYBA	RIO GRANDE DO NORTE	CEARÁ
			Delegacia	Alfandega						
Transportes diversos.....										
Passagens.....	171:5288187		319550	3338850						
Assignatura de aparelhos tele- fonicos.....										
Ajudas de custo.....	48:043827	400000			40000	200000	300000			
Publicação de editaes.....					263100		934175			
Gratificação por serviços extra- ordinarios.....	170:3078108		500000	700000	300000	100000	708214		440000	3:08000
Fiscalização de pharões.....			200000	200000		300000	200000			
Despezas não previstas.....	58:1008104		65000		1:048800	582001			210000	
Luzes.....										
	440:0708180	400000	1:084500	1:2338850	2:3888700	1:0188700	1:3088258	403468	680000	308000

DA MARINHA  
N. 81  
tuas

141

PIAUHY	MARANHÃO	PARÁ		AMAZONAS	S. PAULO	PARANÁ	SANTA CATHARINA	RIO GRANDE DO SUL		MATTO GROSSO		LOZANES	TOTAL
		Delegacia	Alfandega					Porto Alegre	Rio Grande	Cuyabá	Corumbá		
28000	628500		510000	875510			10000		814000	174000		988000	177:427418
									983511			3:555900	
										120000		120000	
									320000			2:000000	40:203840
										783500		783500	878805
										100000		110000	458140
400000	613820		100000	300000	300000	300000	100000	100000	100000			474:112808	3:402810
280000			204344	300000	300000	300000	100000	100000	100000			1:828311	74:708886
			170000	2:5038500	1028880	2:2018174	4:028830	1:500000	2:1008189	1:000000	130000	1:828311	1:078870
700000	6738720	100000	1:1008444	2:1001800	500000	2:3018174	1:7028181	1:500000	5:308851	1:251000	210000	7:8403074	182:1052107

TABELLA N. 82

Decretos ns. 140, de 28 de junho de 1893 e 1923, de 24 de dezembro de 1894

Reconstituição do material da Armada

	CAPITAL FEDERAL	LONDRES	TOTAL
Despeza com a compra de material naval, quer na Republica, quer na Europa, ajudas de custo aos officiaes que assistem á construção de navios na Europa, etc.....	6.039:100\$885	4.600:730\$504	11.548:900\$479

8.  
PARA  
8:8  
8:0  
9

TABELLA N. 83

Decreto n. 2116, de 30 de Setembro de 1895

Para construção de armazens para deposito de trem bellico, de accordo com o § 1º do art. 2º da Lei n. 242 de 13 de dezembro de 1894

	CAPITAL FEDERAL
Construção de paizes na ilha do Governador.....	76:134\$813
Trabalhos em um dos depositos de munições da extincta Intendencia de Marinha na Armação.....	70:000\$000
Construção de armazens para deposito de trem bellico.....	151:408\$115
	297:212\$928

TABELLA N. 84

Decreto n. 2167, de 18 de novembro de 1895

Despezas com a reorganisação do Hospital de Marinha

	CAPITAL FEDERAL
Concertos a aquisição de roupas, mobilia, etc.....	74:200\$000

da  
5a  
102

TABELLA N. 85

Decreto n. 2297, de 18 de junho de 1896

	LONDRES
Fornecimento de um apparelho ao pharol de Macapá.....	3:854\$025

8.

PARAL

2:8

2:0

U

de

51a

102

# MINISTERIO DA GUERRA

Balanço, 1891

10

MINISTERIO DA GUERRA

TABELLA N. 86

1. Secretaria de Estado e repartições anexas

8.

PARAU

		CAPITAL FEDERAL		
<b>SECRETARIA</b>				
<i>Personal</i>				
Ministro de Estado.....		34:023.994		
Direção.....		9:000.000		
Chefes de seção.....		21:500.000		
Primeiros officiaes.....		20:800.000		
Segundos officiaes.....		24:073.437		
Amannuenses.....		11:504.000		
Porteiros.....		2:846.000		
Contínuos.....		5:073.573		
Serventes.....		4:293.000		
Ordenanças.....		738.000		
<b>GABINETE DO MINISTRO</b>				
Official do gabinete.....		4:200.000		
<b>REPARTIÇÕES ANNEXAS</b>				
<i>REPARTIÇÃO DE AJUDANTE-GENERAL</i>				
<i>Personal</i>				
Amannuenses.....		5:023.800		
<i>REPARTIÇÃO DE QUARTEL-MESTRE GENERAL</i>				
<i>Personal</i>				
Escrepturarios palamos.....		17:068.250		
Amannuenses.....		803.000		
Ajudante do porteiro.....		1:122.307		
Serventes.....		2:070.000		
		<b>400:454.405</b>		
<b>MATERIAL</b>				
Expellente e despezas minutas.....	8:400.040	8:501.080	2:700.000	10:341.025
Aquisição e encadernação de livros e assignaturas do <i>Diario Official</i> .....	122.000	1:158.700	30.000	1:310.700
Impressões de almanacks e ordens do dia.....		10:800.000		10:800.000
				<b>203:010.020</b>
<b>Natureza da despeza</b>				
Personal.....				403:454.405
Material.....				37:403.725
				<b>203:010.020</b>

SECRETARIA DE ESTADO	REPARTIÇÕES ANNEXAS		
	Repartição do ajudante general	Repartição do quartel mestre general	

PARANÁ

MINISTERIO  
TABELLA  
2. Supremo Tribunal

	CAPITAL FEDERAL	BAHIA	
		Delegacia	Alfandega
<b>PESSOAL</b>			
Ministros militares.....	43:704\$38		
Juizes togados.....	54:000\$00		
<b>SECRETARIA</b>			
Officias.....	14:418\$00		
Official Archivistia.....	210\$00		
Porteiro.....	1:338\$33		
Continuos.....	2:255\$91		
Serventes.....	2:100\$00		
<b>AUDITORES</b>			
Na Capital Federal e nos Estados.....	13:470\$00	2:500\$00	3:500\$00
<b>MATERIAL</b>			
Expediente e despesas miudas.....	1:470\$070		
	133:312\$31	2:500\$00	3:500\$00

	CAPITAL FEDERAL	BAHIA	
		Delegacia	Alfandega
Pessoal.....	131:830\$101	2:500\$00	3:500\$00
Material.....	1:470\$070		
	133:312\$31	2:500\$00	3:500\$00

Natureza

Militar e Auditores

GRANÁ	PARÁ		S. PAULO		PARANÁ	RIO GRANDE DO SUL		PERNAMBUCO	MATTO GROSSO	TOTAL
	Delegacia	Alfandega	Delegacia	Alfandega		Porto Alegre	Uruguayana			
										43:704\$38 54:000\$00
										14:418\$00 210\$00 1:338\$33 2:255\$91 2:100\$00
										13:470\$00 2:500\$00 3:500\$00
										1:470\$070
										133:312\$31 2:500\$00 3:500\$00
75\$001	2:024\$81	4:000\$00	5:500\$00	500\$00	0:000\$00	0:307\$24	107\$20	5:854\$82	5:520\$00	50:034\$017
						00\$80				1:500\$070
75\$001	2:024\$81	4:000\$00	5:500\$00	500\$00	0:000\$00	0:307\$24	107\$20	5:854\$82	5:520\$00	175:017\$052

da despeza

GRANÁ	PARÁ		S. PAULO		PARANÁ	RIO GRANDE DO SUL		PERNAMBUCO	MATTO GROSSO	TOTAL
	Delegacia	Alfandega	Delegacia	Alfandega		Porto Alegre	Uruguayana			
75\$001	2:024\$81	4:000\$00	5:500\$00	500\$00	0:000\$00	0:307\$24 0\$80	107\$20	5:854\$82	5:520\$00	174:510\$782 1:500\$070
75\$001	2:024\$81	4:000\$00	5:500\$00	500\$00	0:000\$00	0:307\$24	107\$20	5:854\$82	5:520\$00	175:017\$052

MINISTERIO DA GUERRA

TABELLA N. 88

3. Contadoria Geral da Guerra

	CAPITAL FEDERAL	BAHIA		PORTO ALEGRE	TOTAL
		Delegacia	Alfandega		
<b>PESSOAL</b>					
Director.....	8:949\$424				8:949\$424
Chefes de secção.....	17:077\$907				17:077\$907
Primeiros officiaes.....	29:584\$999	000\$000			30:184\$999
Segundos ditos.....	46:530\$130	1:050\$000	940\$000		48:520\$130
Terceiros ditos.....	15:271\$264		40\$000		15:311\$264
Praticantes.....	18:132\$507	120\$000	560\$000	1:050\$000	19:862\$507
Pagador.....	4:199\$996				4:199\$996
Fieis.....	8:640\$983				8:640\$983
Porteiro.....	2:400\$000	120\$000			2:520\$000
Continuos.....	3:959\$016				3:959\$016
Serventes.....	2:946\$000				2:946\$000
<b>ADDIDO</b>					
Porteiro da extincta Pagadoria das tropas .....	2:137\$076				2:137\$076
<b>MATERIAL</b>					
Expediente e despesas miudas.....	4:014\$400				4:014\$400
Acquisição e encadernação de livros, assignatura do <i>Diario</i> <i>Official, almanaks, etc.</i> .....	444\$000				444\$000
	164:287\$702	1:890\$000	1:540\$000	1:050\$000	168:767\$702

**Natureza da despesa**

	CAPITAL FEDERAL	BAHIA		PORTO ALEGRE	TOTAL
		Delegacia	Alfandega		
Pessoal.....	159:829\$302	1:890\$000	1:540\$000	1:050\$000	164:309\$302
Material.....	4:458\$400				4:458\$400
	164:287\$702	1:890\$000	1:540\$000	1:050\$000	168:767\$702

4. Directoria Geral de Obras Militares

	CAPITAL FEDERAL	ESPIRITO SANTO	BAHIA		ALAGOAS	PERNAMBUCO	PARAIBYBA	RIO GRANDE DO NORTE	CEARA	PIAUHY (Delegacia)	PARA		S. PAULO		PARANA	SANTA CATHARINA	RIO GRANDE DO SUL		MINAS GERAES	GOYAS	AMAZONAS	MATTO GROSSO (Delegacia)	TOTAL	
			Delegacia	Alfandega							Delegacia	Alfandega	Delegacia	Alfandega			Porto Alegre	Uruguayana						
<b>Directoria Geral de Obras Militares</b>																								
<b>PESSOAL</b>																								
Director Geral.....	1:501\$286																							1:501\$286
Amanuenses.....	206\$123																							206\$123
Porteiros.....	1:440\$300																							1:440\$300
Continuos.....	1:478\$993																							1:478\$993
Serventes.....	1:828\$000																							1:828\$000
Empregados adidos.....	1:504\$000																							1:504\$000
Conservador de instrumentos.....	1:281\$500																							1:281\$500
<b>MATERIAL</b>																								
Instrumentos, papel e accessorios para desenho, aquisiçao de livros, assignaturas de jornas scientificos, expediente e despezas minutas.....	4:812\$280																							4:812\$280
<b>Obras</b>																								
Continuacao das da Escola Superior da Guerra.....	38:031\$024																							38:031\$024
Idem do quartel typo de cavallaria.....	08:008\$350																							08:008\$350
Conservacao e reparos dos estabelecimentos militares.....	141:704\$477	488\$500	8:647\$270	6:340\$700	3:011\$800	5:118\$400	200\$000	427\$850	4:061\$700	558\$750	4:248\$575	5:752\$708	305\$700	2:422\$000	4:000\$915	4:065\$730	17:622\$040	223\$200	3:012\$210	2:342\$110	4:885\$228	1:434\$100		141:704\$477
Hospital Central.....	388:504\$212																							388:504\$212
	675:218\$453	488\$500	8:647\$270	6:340\$700	3:011\$800	5:118\$400	200\$000	427\$850	4:061\$700	558\$750	4:248\$575	5:752\$708	305\$700	2:422\$000	4:000\$915	4:065\$730	17:622\$040	223\$200	3:012\$210	2:342\$110	4:885\$228	1:434\$100		732:121\$019

Natureza da despesa

	CAPITAL FEDERAL	ESPIRITO SANTO	BAHIA		ALAGOAS	PERNAMBUCO	PARAIBYBA	RIO GRANDE DO NORTE	CEARA	PIAUHY (Delegacia)	PARA		S. PAULO		PARANA	SANTA CATHARINA	RIO GRANDE DO SUL		MINAS GERAES	GOYAS	AMAZONAS	MATTO GROSSO (Delegacia)	TOTAL	
			Delegacia	Alfandega							Delegacia	Alfandega	Delegacia	Alfandega			Porto Alegre	Uruguayana						
Personal.....	9:113\$410																							9:113\$410
Material.....	666:104\$733	488\$500	8:647\$270	6:340\$700	3:011\$800	5:118\$400	200\$000	427\$850	4:061\$700	558\$750	4:248\$575	5:752\$708	305\$700	2:422\$000	4:000\$915	4:065\$730	17:622\$040	223\$200	3:012\$210	2:342\$110	4:885\$228	1:434\$100		666:104\$733
	675:218\$453	488\$500	8:647\$270	6:340\$700	3:011\$800	5:118\$400	200\$000	427\$850	4:061\$700	558\$750	4:248\$575	5:752\$708	305\$700	2:422\$000	4:000\$915	4:065\$730	17:622\$040	223\$200	3:012\$210	2:342\$110	4:885\$228	1:434\$100		732:121\$019

.....  
.....  
.....  
.....

.....  
.....  
.....  
.....

.....  
.....  
.....  
.....

.....  
.....  
.....  
.....

.....  
.....

.....  
.....

**TABELLA N. 90**

**INSTRUCCÃO MILITAR**

.....  
.....  
.....  
.....



8.

PARANÁ

	CAPITAL FEDERAL	BAHIA		SERGIPE	ALAGOAS	PERNAMBUCO	PARAIBA	RIO GRANDE DO NORTE	CEARÁ	PIAUHY - Delegacia
		Delegacia	Alfandega							
<b>ESCOLA SUPERIOR DE GUERRA</b>										
<b>Pessoal</b>										
Director.....	5:099\$088									
Ajudante.....	3:600\$000									
<b>SECRETARIA</b>										
Secretario.....	3:800\$000									
Escriturario.....	2:399\$058									
Amanuenses.....	3:199\$092									
Auxiliares de escripta.....	1:440\$000									
Bibliothecario.....	1:999\$092									
Porteiro.....	1:999\$092									
Guardas.....	5:967\$140									
Continuos.....	1:440\$000									
Serventes.....	4:358\$000									
<b>ENSINO</b>										
Lentes.....	48:616\$770									
Substitutos.....	35:976\$798									
Professores.....	12:576\$628									
Preparadores.....	2:373\$316									
<b>Material</b>										
Expediente e despesas miudas.....	2:365\$300									
Acquisição e encadernação de livros e jornaes scientificos.....	1:011\$000									
<b>ESCOLA MILITAR</b>										
<b>Pessoal</b>										
Director.....	5:774\$178							5:900\$098		
Ajudante.....	3:561\$284							3:170\$000		
<b>SECRETARIA</b>										
Secretario.....	3:352\$784							3:600\$000		
Escriturario.....	2:329\$995							2:182\$200		
Amanuenses.....	3:077\$635							2:997\$704		
Auxiliares de escripta.....	1:169\$080									
Bibliothecario.....	1:999\$092							1:841\$020		
Porteiro.....	1:999\$092							1:999\$092		
Guardas.....	10:750\$535							4:778\$079		
Continuo.....	720\$000							720\$000		
Serventes.....	49:059\$000							11:346\$000		
<b>PHARMACIA</b>										
Ajudante.....	856\$000									
<b>ENSINO</b>										
Lentes.....	73:104\$499									
Substitutos.....	7:322\$951									
Professores.....	70:265\$327							58:199\$977		
Instructores.....										
Mestres.....	1:599\$984							1:599\$984		
Auxiliares de ensino.....										
Preparadores.....	4:825\$200									
<b>CORPO DE ALUMNOS</b>										
Commandantes de companhias.....								5:096\$000		
Subalternos.....								7:058\$547		
Alunos matriculados.....								238:513\$742		
<b>Material</b>										
Expediente e despesas miudas.....	4:838\$000							1:551\$078		
Acquisição e encadernação de livros, etc.....	9:689\$328									
Bibliotheca.....	600\$000									

MARANHÃO	PARÁ		AMAZONAS	PARANÁ	RIO GRANDE DO SUL			GOYAZ	MATTO GROSSO		TOTAL
	Delegacia	Alfandega			Porto Alegre	Rio Grande	Uruguaiana		Cuyabá	Corumbá	
											5:900\$088
											3:600\$000
											3:600\$000
											2:399\$058
											3:199\$092
											1:440\$000
											1:999\$092
											1:999\$092
											5:967\$140
											1:440\$000
											4:358\$000
									2:400\$000		51:016\$770
											35:976\$798
											12:576\$628
											2:373\$316
											2:365\$300
											1:011\$000
											17:594\$599
											10:331\$294
											10:571\$052
											5:046\$420
											9:154\$255
											2:014\$307
											844\$777
											1:999\$092
											5:841\$013
											6:032\$643
											20:323\$614
											2:160\$000
											58:555\$000
											856\$000
											120:173\$576
											37:038\$547
											189:891\$991
											10:382\$781
											6:399\$949
											12:273\$323
											8:425\$200
											5:096\$000
											7:058\$547
											238:513\$742
											15:161\$381
											9:689\$328
											600\$000



Continuação da tabella

8.

	CAPITAL FEDERAL	BAHIA		SERGIPE	ALAGOAS	PERNAMBUCO	PARAIBA	RIO GRANDE DO NORTE	CEARÁ	PIAUHY - Delegacia
		Delegacia	Alfandega							
COMPANHIAS DE ALUNOS										
Commandantes.....	2:394\$017									
<b>Material</b>										
Alimentação.....	171:845\$840									
Expediente e despesas miúdas.....	6:791\$978									
Enxoval, lavagem e engomagem.....	102:114\$724									
Material para as aulas, alojamentos, refeitórios, livros, etc.....	9:534\$338									
ESCOLAS REGIMENTAES										
<b>Pessoal</b>										
Professores.....	3:606\$936	189\$000	285\$153	389\$400	353\$224	360\$000	360\$000	343\$417	332\$240	104\$373
Ajudantes.....	1:816\$805	117\$000	144\$677	180\$000	162\$536	180\$483	180\$000	169\$026	147\$185	69\$422
<b>Material</b>										
Aquisição de compendios.....			64\$600			180\$850		60\$000		
CORPO DE ALUNOS										
<b>Pessoal</b>										
Commandante.....	520\$000									
Fiscal.....	2:255\$806									
Ajudante.....	2:520\$000									
Secretario.....	2:520\$000									
Quartel-mestre.....	2:520\$000									
Commandantes de companhias.....	9:509\$113									
Subalternos.....	14:047\$740									
ALUNOS										
Alfres.....	3:707\$000									
Pracas de pret.....	297:865\$651									
<b>Material</b>										
Aquisição de compendios.....	3:962\$420									
PREMIOS										
Ao magisterio por trabalhos especiais.....	4:000\$000									
ESCOLA MILITAR DO RIO GRANDE DO SUL										
<b>Pessoal</b>										
Commandante.....	1:560\$719									
Lentes.....	2:667\$740									
ESCOLA MILITAR DO CEARA'										
<b>Pessoal</b>										
Professores.....	1:235\$721									
	1.291:135\$496	306\$000	404\$480	569\$400	515\$759	730\$333	540\$000	573\$043	351:129\$655	173\$795

Instrução Militar

MARANHÃO	PARÁ		AMAZONAS	PARANÁ	RIO GRANDE DO SUL			GOYAZ	MATTO GROSSO		TOTAL
	Delegacia	Alfandega			Porto Alegre	Rio Grande	Uruguaniana		Cuyabá	Corumbá	
											2:394\$047
											171:845\$840
											6:791\$978
											102:114\$724
											9:534\$328
360\$000	324\$972	618\$375	150\$000	263\$224		900\$000	287\$677	360\$000	179\$999	583\$204	10:359\$224
171\$694	180\$000	208\$918		135\$000		492\$396		135\$290	90\$000	520\$531	5:191\$702
	6\$000									180\$000	500\$450
						15\$000					535\$000
											2:255\$806
											2:520\$000
											2:520\$000
											2:520\$000
											13:995\$555
						4:396\$442					18:019\$025
						4:001\$285					
											3:707\$000
											478:612\$669
											3:962\$420
											4:000\$000
											1:560\$719
											2:667\$740
											1:235\$721
											2.091:048\$907
	531\$894	510\$972	917\$293	150\$000	398\$224	436:211\$066	1:392\$396	287\$677	495\$200	2:849\$999	1:105\$735

TABELLA N. 91

6. Intendencia

8.

PARAU

PESSOAL		CAPITAL FEDERAL
Ajudante.....		3:999\$096
Agente de compras.....		2:700\$000
Despachante.....		2:680\$292
Secretario.....		3:900\$000
Primeiros officiaes.....		5:583\$332
Segundos ditos.....		4:102\$902
Amanuenses.....		8:775\$237
Praticantes.....		2:400\$000
Escriventes de 1ª classes.....		6:048\$313
Ditos de 2ª dita.....		2:648\$202
Almoxarifes.....		7:633\$706
Escrivaes.....		5:926\$333
Fieis.....		3:845\$289
Encarregados de armazens.....		3:600\$000
Ditos de depositos.....		3:300\$000
Porteiros.....		3:289\$994
Continuos.....		4:872\$308
Guardas.....		6:819\$433
Feltor.....		1:168\$429
Serventes.....		43:016\$500
MATERIAL		
Expediente e despezas miudas.....		5:726\$140
		132:156\$406
Natureza da despeza		
Pessoal.....		126:430\$266
Material.....		5:726\$140
		132:156\$406

TABELLA N. 92

ARSENALS

MINISTERIO  
TABELLA  
7. Arse

	CAPITAL FEDERAL	BAHIA	
		Delegacia	Alfandega
<b>PESSOAL</b>			
Director.....	5:957\$825	2:000\$000	2:800\$000
Sub-Director.....	4:484\$129		
Ajudantes.....	11:895\$151	917\$125	1:283\$931
Secretario.....	4:800\$000	1:546\$961	2:101\$892
1º Official.....	3:600\$000	1:000\$000	1:400\$000
2º ditto.....	2:816\$305		
Arquivista.....	2:910\$392		
Amanuenses.....	7:379\$037	2:240\$367	3:017\$563
Escrevantes de 1ª classe.....	38:183\$273	999\$000	813\$304
Ditos de 2ª classe.....	18:290\$711	2:602\$555	1:405\$032
Agentes.....	5:985\$503		
Escrivães.....	15:049\$391	1:826\$759	4:716\$909
Encarregados de depositos.....	3:325\$905		
Apointados.....	8:223\$838	500\$000	725\$000
Ajudantes.....	1:030\$000		
Guardas.....	5:122\$028	1:022\$330	2:328\$683
Porteiros.....	6:079\$998	866\$340	1:401\$172
Continuos.....	6:808\$125		
Feitor.....	1:800\$000	625\$000	850\$000
Almoxarife.....		1:500\$000	2:334\$272
Fieis.....	498\$887		690\$201
Servantes de 1ª classe.....	28:600\$764	2:960\$000	11:517\$500
Ditos de 2ª ditto.....	35:622\$679	375\$000	300\$000
Patrões, machinistas, foguistas e remadores.....	135:624\$602	3:317\$210	5:456\$300
<b>OFFICINAS</b>			
<b>MESTRANÇA</b>			
Mestres.....	32:206\$510		
Contra-mestres.....	24:133\$670	51:384\$696	34:089\$832
Mandadores.....	27:887\$745		
<b>OPERARIOS</b>			
Machinistas, caldeiros, instrumentos de precisão.....	80:076\$303		2:262\$500
Ferreiros.....	32:315\$902		
Fundição e moldadores.....	39:837\$770		
Construção de reparos e torneiros.....	74:630\$192		
Serralheiros.....	30:044\$172		
Carpinteiros.....	34:597\$602		
Pintores.....	26:065\$171		
Dispensados do trabalho.....	14:812\$104		731\$000
Operarios militares.....	18:332\$140		
Ditos e aprendizes.....			
Empreiteiros.....			
<b>MATERIAL</b>			
Expediente e despesas miudas.....	5:551\$413	1:743\$465	1:675\$332
Ferramentas, instrumentos, machinas, modelos e combustiveis.....	109:432\$686	300\$000	1:100\$480
Materia-prima.....	339:172\$606	9:461\$002	2:598\$486
Utensilios e moveis para corpos e fortalezas.....	3:801\$327		
Fretes e carretos.....	6:723\$256	806\$830	200\$000
Edificios.....			
	1.272:682\$465	92:094\$537	82:632\$906

Natureza

	CAPITAL FEDERAL	BAHIA	
		Delegacia	Alfandega
Pessoal.....	807:856\$177	79:783\$240	77:058\$498
Material.....	464:826\$288	12:314\$297	5:574\$498
	1.272:682\$465	92:094\$537	82:632\$906

DA GUERRA  
N. 92  
naes

CEARÁ	PARÁ		SANTA CATHARINA	PORTO ALEGRE	PERNAMBUCO	MINAS GERAES	MATTO-GROSSO Delegacia	TOTAL
	Delegacia	Alfandega						
	4:496\$773	3:740\$436			4:999\$992		4:799\$998	30:675\$024
	1:609\$025	1:213\$436						7:300\$590
					2:399\$998		928\$886	19:624\$457
	1:498\$999	2:400\$000			3:600\$000		3:599\$995	22:848\$848
	800\$000	1:600\$000			2:400\$000		1:403\$971	14:466\$008
								2:816\$305
								2:910\$392
	1:507\$888	2:043\$883			5:398\$387		4:034\$864	32:012\$674
	743\$885	1:474\$402			2:397\$782		4:394\$447	51:488\$269
	2:578\$170	2:603\$789			10:081\$097		3:265\$773	48:036\$268
								5:985\$503
	666\$664	2:762\$222			4:399\$770		4:495\$546	38:286\$348
					1:149\$908			4:776\$903
	866\$619	764\$941			978\$980		1:199\$998	13:956\$420
		890\$000						1:976\$000
	840\$000	1:650\$336			2:090\$178		3:880\$391	20:253\$596
	726\$333	759\$667			1:892\$056		2:094\$998	16:520\$534
		572\$903						7:471\$928
	496\$624	993\$328			1:373\$907		1:500\$000	9:144\$949
	1:086\$128	1:992\$580			3:556\$799		3:600\$000	17:719\$779
	800\$000	1:600\$000			1:183\$997		2:388\$589	8:377\$974
	2:579\$500	5:578\$000			27:111\$067		15:107\$500	94:502\$709
	300\$000							54:735\$179
	3:309\$376	6:793\$908			19:667\$445		2:895\$500	185:497\$545
								91:387\$803
	3:716\$665	7:000\$071			24:454\$472		16:091\$443	305:050\$285
								41:327\$832
					4:323\$230		2:489\$000	45:933\$953
					6:096\$183			115:837\$047
					27:314\$625		13:892\$530	52:042\$342
					3:682\$038		9:266\$732	34:697\$662
								29:234\$079
					3:168\$908			20:262\$879
					3:146\$838		3:408\$849	18:392\$440
							4:156\$728	24:810\$933
	7:066\$644	13:293\$023			42:147\$900			42:147\$900
								37:020\$864
	2:005\$742	6:344\$285			12:158\$705		4:353\$870	141:027\$455
	142\$420	76\$700			23:901\$925		3:658\$220	530:647\$228
	2:12\$883	5:854\$671			145:604\$977		3:967\$530	24:348\$720
	7:799\$000	3:486\$747						8:112\$711
		377\$025						873\$680
					779\$600		94\$080	
	7:799\$000	40:183\$309			337:174\$876		179:556\$441	2.280:205\$001

da despeza

CEARÁ	PARÁ		SANTA CATHARINA	PORTO ALEGRE	PERNAMBUCO	MINAS GERAES	MATTO-GROSSO Delegacia	TOTAL
	Delegacia	Alfandega						
	31:984\$892	60:638\$513			209:413\$994		153:143\$818	1.537:273\$043
	8:198\$417	18:324\$221			127:760\$682		8:415\$450	742:931\$658
	7:799\$000							
	40:183\$309	78:962\$734			337:174\$876		179:556\$441	2.280:205\$001

TABELLA N. 93

8. Deposito de artigos bellicos

		MATTO GROSSO
MATERIAL		
Limpeza, conservação de armamento, utensilios, carros e despesas miudas.....		2:492\$100
		2:492\$100
Naturéza da despeza		
Material.....		2:492\$100

8.

PARAU

2:88

2:0

9

TABELLA N. 94

9. Laboratorios

	CAPITAL FEDERAL	PORTO ALEGRE	MATTO GROSSO (Delegacia)	TOTAL
<b>Laboratorio Pyrotechnico do Campinko</b>				
PESSOAL				
Director.....	6:000\$000			6:000\$000
Ajudante.....	3:999\$996			3:999\$996
Secretario.....	3:900\$000			3:900\$000
Almoxarife.....	4:450\$000			4:450\$000
Escrivães.....	6:000\$000		480\$000	6:480\$000
Agente.....	4:186\$148			4:186\$148
Amanuenses.....	2:700\$000			2:700\$000
Preparador de chimica.....	1:818\$100			1:818\$100
Apontador.....	2:100\$000			2:100\$000
Enfermeiro.....	780\$000			780\$000
Porteiro.....	1:800\$000			1:800\$000
OFFICINAS				
Pyrotechnico.....	28:223\$200	8:073\$626	468\$000	36:764\$826
Serralheiros.....	22:255\$031		3:600\$000	25:855\$031
Fundição.....	11:910\$535			11:910\$535
Carpinteiros.....	8:629\$499			8:629\$499
Pedreiros e serviço geral.....	15:068\$799		8:854\$900	23:923\$699
Dispensados do ponto.....	9:612\$210			9:612\$210
MATERIAL				
Materia prima para mixtos, chumbo para latas, etc.....	8\$500		1:906\$412	1:914\$912
Instrumentos para o preparo de fulminantes, ferramentas, etc.....	12:076\$100			12:076\$100
Expediente e despesas miudas.....	2:420\$710		412\$750	2:833\$460
	147:908\$704	8:073\$626	15:785\$062	171:827\$482
Naturéza da despeza				
	CAPITAL FEDERAL	PORTO ALEGRE	MATTO GROSSO (Delegacia)	TOTAL
Pessoal.....	133:463\$484	8:073\$626	13:403\$900	155:000\$010
Material.....	14:505\$310		2:322\$162	16:827\$472
	147:968\$794	8:073\$626	15:785\$062	171:827\$482

10. Inspectoria Geral do serviço sanitario do Exercito

	CAPITAL FEDERAL	ESPIRITO SANTO	BAHIA		SERGIPE	ALAGOÁS	PERNAMBUCO	PARAIBYBA	RIO GRANDE DO NORTE	CEARÁ	PIAUHY - Delegacia	MARANHÃO	PARÁ		S. PAULO		AMAZONAS	PARANÁ	SANTA CATHARINA	RIO GRANDE DO SUL			MINAS GERAES	GOYAZ	MATTO GROSSO		TOTAL				
			Delegacia	Alfandega									Delegacia	Alfandega	Delegacia	Alfandega				Porto Alegre	Rio Grande	Uruguayana			Cuyabá	Corumbá					
<b>PESSOAL</b>																															
<b>CORPO MEDICO</b>																															
Inspector Geral.....	30:750\$840			210\$000																								30:750\$840			
Medicos de 1ª classe.....	28:083\$712			8:045\$134																									38:128\$846		
Ditos de 2ª dita.....	41:488\$859			4:325\$328																									45:813\$187		
Ditos de 3ª dita.....	85:261\$085			10:525\$345																									95:786\$430		
Ditos de 4ª dita.....	47:110\$822			5:004\$575																									52:115\$397		
Ditos de 5ª dita.....	22:093\$475			7\$000																									22:093\$475		
Ditos adjunctos.....	65:214\$349			6:570\$150																									71:784\$499		
Ditos contractados.....																															
<b>CORPO PHARMACEUTICO</b>																															
Pharmaceuticos de 1ª classe.....	3:305\$342			2:076\$014																										5:381\$356	
Ditos de 2ª dita.....	14:427\$401			445\$303																										14:872\$704	
Ditos de 3ª dita.....	31:223\$349			3:500\$400																										34:723\$749	
Ditos de 4ª dita.....	50:000\$000			7:428\$508																										57:428\$508	
Ditos de 5ª dita.....	42:101\$477			883\$000																										42:101\$477	
Ditos adjunctos.....	42:101\$477			3:408\$000																										45:509\$477	
Ditos contractados.....																															
<b>SECRETARIA PESSOAL</b>																															
1ª escripturarios.....	7:623\$003																														7:623\$003
2ª ditos.....	0:011\$005																														0:011\$005
3ª ditos.....	4:737\$073																														4:737\$073
Porteiro.....	1:500\$755																														1:500\$755
Contínuos.....	1:920\$000																														1:920\$000
Serventes.....	1:164\$000																														1:164\$000
<b>DELEGACIAS NOS ESTADOS</b>																															
Amanuenses.....				80\$000																											80\$000
Gratificação para criados.....	10:450\$084																														10:450\$084
<b>MATERIAL</b>																															
Fornecimento de artigos de expediente e despesas miudas.....	2:630\$340			000\$300																											3:630\$640
	625:847\$431	11:937\$407	44:945\$574	63:208\$036	34:717\$737	20:580\$107	53:313\$880	25:422\$817	17:250\$306	37:822\$258	12:007\$715	21:583\$886	13:020\$868	24:424\$735	27:023\$407	2:317\$750	18:333\$574	58:815\$368	20:578\$924	120:250\$503	92:056\$218	32:316\$079	30:809\$600	10:538\$550	43:085\$710	25:630\$955	1:498:717\$481				

NATUREZA DA DESPEZA

	CAPITAL FEDERAL	ESPIRITO SANTO	BAHIA		SERGIPE	ALAGOÁS	PERNAMBUCO	PARAIBYBA	RIO GRANDE DO NORTE	CEARÁ	PIAUHY - Delegacia	MARANHÃO	PARÁ		S. PAULO		AMAZONAS	PARANÁ	SANTA CATHARINA	RIO GRANDE DO SUL			MINAS GERAES	GOYAZ	MATTO GROSSO		TOTAL			
			Delegacia	Alfandega									Delegacia	Alfandega	Porto Alegre	Rio Grande				Uruguayana	Cuyabá	Corumbá								
Pessoal.....	623:203\$001	11:937\$407	44:945\$574	63:208\$036	34:717\$737	20:580\$107	53:313\$880	25:422\$817	17:250\$306	37:822\$258	12:007\$715	21:583\$886	13:020\$868	24:424\$735	27:023\$407	2:317\$750	18:333\$574	58:815\$368	20:578\$924	120:250\$503	92:056\$218	32:316\$079	30:809\$600	10:538\$550	43:085\$710	25:630\$955	1.498:717\$481			
Materia.....	2:630\$340		000\$300																											3:630\$640
	625:847\$431	11:937\$407	44:945\$574	63:208\$036	34:717\$737	20:580\$107	53:313\$880	25:422\$817	17:250\$306	37:822\$258	12:007\$715	21:583\$886	13:020\$868	24:424\$735	27:023\$407	2:317\$750	18:333\$574	58:815\$368	20:578\$924	120:250\$503	92:056\$218	32:316\$079	30:809\$600	10:538\$550	43:085\$710	25:630\$955	1.498:717\$481			

11. Hospitales e Enfermarias

	CAPITAL FEDERAL	ESPIRITO SANTO	BAHIA		SERGIPE	ALAGOAS	PERNAMBUCO	PARAIBA	RIO GRANDE DO NORTE	CEARA	PIAUHY - Delegacia	MARANHÃO	PARÁ		S. PAULO		AMAZONAS	PARANÁ	SANTA CATHARINA	RIO GRANDE DO SUL			MINAS GERAES	GOYAZ	MATTO GROSSO		TOTAL		
			Delegacia	Alfandega									Delegacia	Alfandega	Delegacia	Alfandega				Porto Alegre	Rio Grande	Uruguayana			Cuyabá	Corumbá			
<b>PESSOAL</b>																													
<b>HOSPITAL CENTRAL</b>																													
Secretario.....	3:390\$000																												3:390\$000
Almoxarife.....	3:218\$371																												3:218\$371
Primeiro escriptuario.....	2:640\$000																												2:640\$000
Segundos —	3:937\$516																												3:937\$516
Terceiros —	2:316\$914																												2:316\$914
Fiel de Almoxarife.....	1:825\$934																												1:825\$934
Porteiro.....	1:614\$519																												1:614\$519
Ajudante.....	1:141\$396																												1:141\$396
Conservador do arsenal cirurgico.....	900\$000																												900\$000
Officiaes de pharmacia.....	4:393\$383																												4:393\$383
Continuo.....	947\$768																												947\$768
Enfermeiro-mór.....	931\$468																												931\$468
Ajudantes.....	5:520\$362																												5:520\$362
Irmãs de caridade.....	14:027\$304																												14:027\$304
Serventes.....	17:850\$071																												17:850\$071
<b>HOSPITAL DO ANDARAHY</b>																													
Almoxarife.....	2:640\$000																												2:640\$000
Primeiro escriptuario.....	2:160\$000																												2:160\$000
Segundo dito.....	1:614\$383																												1:614\$383
Fiel do almoxarife.....	900\$000																												900\$000
Ajudante.....	1:132\$398																												1:132\$398
Cosmeiros.....	758\$347																												758\$347
Ajudante.....	59\$398																												59\$398
Enfermeiro-mór.....	970\$327																												970\$327
Enfermeiros.....	3:511\$381																												3:511\$381
Ajudantes.....	1:733\$334																												1:733\$334
Serventes.....	5:919\$300																												5:919\$300
<b>ENFERMARIAS</b>																													
Agentes.....	2:803\$793	330\$302																											3:134\$095
Amacenseas.....	1:007\$480	169\$049																											1:176\$529
Fiel dos agentes.....	278\$065																												278\$065
Enfermeiros-móres.....	3:580\$398	146\$850																											3:727\$248
Enfermeiros.....	1:832\$946	199\$550																											2:032\$496
Ajudantes de enfermeiros.....	27\$572	3\$000																											30\$572
Cosmeiros.....	990\$000	303\$000																											1:293\$000
Serventes.....	1:933\$700	153\$400																											2:087\$100
<b>LABORATORIO CHIMICO E PHARMACEUTICO MILITAR</b>																													
Escreptuario.....	2:400\$000																												2:400\$000
Agente e despachante.....	2:016\$000																												2:016\$000
Escreventes de 1ª classe.....	2:913\$330																												2:913\$330
Ditos de 2ª dita.....	4:386\$216																												4:386\$216
Porteiro.....	1:020\$300																												1:020\$300
Continuo.....	6:901\$354																												6:901\$354
Manipuladores de 1ª classe.....	5:925\$796																												5:925\$796
Ditos de 2ª dita.....	2:250\$938																												2:250\$938
Ditos de 3ª dita.....	3:032\$149																												3:032\$149
Aprendizes de 1ª, 2ª e 3ª classes.....	1:461\$214																												1:461\$214
Enxalotadoras.....	9:103\$400																												9:103\$400
Serventes.....																													
<b>LABORATORIO DE MICROSCOPIA CLINICA E BACTERIOLOGICA</b>																													
Porteira.....	700\$666																												700\$666
Servente.....	424\$000																												424\$000



Continuação da tabella — Hospitales e Enfermarias

	CAPITAL FEDERAL	ESPIRITO SANTO	BAHIA		SERGIPE	ALAGOAS	PERNAMBUCO	PARAIBYBA	RIO GRANDE DO NORTE	CEARA	PIAUHY — Delegacia	MARANHÃO	PARÁ		S. PAULO		AMAZONAS	PARANÁ	SANTA CATHARINA	S. PEDRO			MINAS GERAES	GOYAZ	MATTO GROSSO		TOTAL			
			Delegacia	Alfandega									Delegacia	Alfandega	Delegacia	Alfandega				Porto Alegre	Rio Grande	Uruguayana			Cuyabá	Corumbá				
<b>HOSPITAES</b>																														
<b>SEGUNDA CLASSE</b>																														
Agente.....					3:758,00	2:05,50	2:04,00	842,00	480,00		3:758,00	2:672,00				3:07,50	2:725,00	3:006,00				6:582,25	19:708,10	2:016,45	6:887,50	2:513,50		10:590,50	65:048,51	
Almoxarifes.....			1:100,00	1:54,00																		2:406,00						2:640,00	13:938,08	
16 Escripturarios.....			808,72	1:20,00																		2:160,00						2:160,00	12:288,743	
Ess Diets.....			740,00	1:08,00																		1:800,00						1:800,00	10:740,00	
Amantenses.....					207,71	287,08	296,80	208,00			207,71	274,90										1:381,87	208,147	287,08	296,80	208,00		608,00	8:09,823	
Fias de almoxarifes e de agentes.....			40,00	510,00	238,328	240,00	960,00	2,00	221,28		971,50	220,00										300,00						1:200,00	10:3,355	
Porteiros.....			771,70	589,063			1:200,00				382,00											1:100,00						1:200,00	0:984,61	
Cozinhadeiras.....			200,00	730,854	300,00		600,00				382,00											1:100,00						1:200,00	4:340,811	
Ajudantes dos ditos.....			197,522				000,00															600,00						600,00	2:483,507	
Enfermeiros-moços.....			612,648	2:51,063	354,00	304,850	1:020,00	300,00	100,00		810,00	300,00										800,00						1:020,00	21:058,82	
Enfermeiros.....			170,570	3:51,063	240,00	244,927	1:104,00	240,00	775,00		300,00	240,00										300,00						1:500,00	25:271,354	
Ajudantes.....			8:08,08		35,00	332,552	1:781,878	389,973	583,00		1:007,215	270,586										200,149						1:800,00	21:618,849	
Serventes.....			2:38,416	5:00,472	718,00	694,800	4:456,818	731,00	888,144		687,400	628,800										1:708,128						1:404,000	48:230,216	
<b>MATERIAL</b>																														
Medicamentos, app. sites, instrumentos de cirurgia e vasillame.....	464:070,844		4:356,510	187:204		175,500	560,840		3:057,452		1:451,840			64,900	563,730	000,00	83,000	4,000	2:045,800	2:590,800	28:774,920	2:004,072	202,500	5:047,000	392,900		215,000		210:188,558	
Rações a empregados, viveres, dietas, etapas e combustiveis.....	493:038,907	634,837		6:497,220	6:986,901	5:334,225	31:226,140				2:130,497			22:028,194	17:649,600	6:770,980		7:083,220	1:700,907	4:278,745	38:058,522	70:809,968	14:117,008	1:210,000	74,850		9:312,328	422:377,305		
Compra, concerto e lavagem de roupa.....	41:038,410	200,000	4:449,370	1:007,410	190,800	758,220	2:884,800	498,80	254,150		580,160			3:200,110	1:214,870			1:503,610	1:043,840	3:088,410	2:889,888	1:210,000	41:808,107	74,850		1:028,000		1:738,161		
Expendio e despesas mudas.....	10:030,576	200,000	1:483,52	1:355,408	718,450	1:105,990	3:376,251	1:417,010	595,870		1:807,850	1:574,275		711,846	430,800	3:470,812		1:027,880	824,954	378,500	8:092,807								1:438,000	
Tratamento de praças doentes e alienadas nos hospitales e enfermarias particulares.....	40:088,978			300,000			3:500,124		7:908,088																					22:178,888
Móveis.....	8:088,900																													8:088,900
Aluguel de casa.....																														1:100,000
Luz e assio.....																														4:220,755
	577:108,829	2:414,904	16:020,987	25:712,801	14:147,800	12:908,890	60:372,308	5:311,140	8:422,595	7:908,088	14:180,959	9:303,175	33:051,702	20:944,898	15:241,802	533,500	15:182,794	31:244,805	14:370,101	112:404,900	122:156,351	25:038,126	20:208,568	14:570,899	29:635,133	30:107,807	1:218:442,901			

NATUREZA DA DESPEZA

	CAPITAL FEDERAL	ESPIRITO SANTO	BAHIA		SERGIPE	ALAGOAS	PERNAMBUCO	PARAIBYBA	RIO GRANDE DO NORTE	CEARA	PIAUHY — Delegacia	MARANHÃO	PARÁ		S. PAULO		AMAZONAS	PARANÁ	SANTA CATHARINA	S. PEDRO			MINAS GERAES	GOYAZ	MATTO GROSSO		TOTAL
			Delegacia	Alfandega									Delegacia	Alfandega	Delegacia	Alfandega				Porto Alegre	Rio Grande	Uruguayana			Cuyabá	Corumbá	
Personal.....	442:499,897	1:234,037	8:088,940	15:070,320	6:308,390	5:400,854	18:908,907	3:437,350	4:515,163		8:727,472	4:046,335	6:322,153	10:104,805	4:042,904	472,300	4:822,108	25:017,134	4:591,451	38:648,421	42:323,393	7:012,723	9:608,801	5:081,808	16:891,911	16:130,505	407:338,225
Material.....	434:696,532	1:180,867	7:058,914	10:020,802	7:895,370	7:403,935	41:503,421	1:873,800	3:907,412	7:908,088	6:290,487	4:330,379	20:770,546	19:933,493	10:301,801	283,000	10:330,680	31:244,805	14:370,101	112:404,900	122:156,351	25:038,126	20:208,568	14:570,899	29:635,133	30:107,807	1:218:442,901

**TABELLA N. 97**

---

**ESTADO-MAIOR GENERAL**

MINISTERIO  
TABELLA  
12. Estado

DA GUERRA  
N. 97  
Maior General

PESSOAL	CAPITAL FEDERAL	BAHIA		CEARÁ	PARÁ	
		Delegacia	Alfandega		Delegacia	Alfandega
Marcachas.....	88:755\$185					
Generaes de divisão.....	106:938\$167	1:461\$040	7:295\$190			
Dito de brigada.....	216:438\$517	13:145\$479	10:293\$160	7:298\$222	6:105\$000	6:030\$000
Coronel.....		1:015\$056				
Gratificação para criados.....	6:480\$404				80\$000	80\$000
	418:509\$278	15:622\$475	17:588\$350	7:298\$222	6:105\$000	6:030\$000

S. PAULO		PARANÁ	RIO GRANDE DO SUL		PERNAMBUCO	GOYAZ	AMAZONAS	MATTO GROSSO		TOTAL
Delegacia	Alfandega		Porto Alegre	Rio Grande				Cuyabá	Corumbá	
			21:075\$753							109:830\$938
			16:183\$362	100\$000						152:813\$136
		8:838\$374	9:175\$798		11:214\$075	1:827\$000	3:058\$000		20:157\$877	292:964\$566
4:950\$000	450\$000									7:315\$954
		100\$000	500\$128		147\$998	39\$333			240\$000	7:854\$828
4:950\$000	4:00\$000	9:089\$333	47:033\$041	100\$000	11:361\$778	1:866\$333	3:058\$000	20:397\$877	776\$000	570:776\$122

PESSOAL	CAPITAL FEDERAL	ESPIRITO SANTO	BAHIA		SERGIPE	ALAGOAS	PERNAMBUCO	PARAIBA	RIO GRANDE DO NORTE	CERÁ	PIAUHY - Delegacia	MARANHÃO	PARÁ		AMAZONAS	S PAULO			PARANÁ	SANTA CATHARINA	RIO GRANDE DO SUL			MINAS GERAES	GOYAS	MATO GROSSO		LONDRES	TOTAL					
			Delegacia	Alfandega									Delegacia	Alfandega		Santos	Porto Alegre	Rio Grande			Uru-guayana	Ouyabá	Corumbá											
<b>ESTADO-MAIOR DE ARTILHARIA</b>																																		
Coronéis.....	31:130375									4:012800			947854	1:948500		1:381700			5:464710			3:520500		6:158505			3:095440						35:905652	
Tenentes-Coronéis.....	13:556355									3:840400						1:381700			5:464710			3:520500		6:158505			3:095440						81:123707	
Majores.....	0:505302									4:243500						7:768210			5:798100			12:074804		3:530811			20:820594						92:218101	
Capitães.....	83:877832									1:200800						3:108047			4:897834			20:820594		2:782355			4:184118						132:102508	
Primeiros-tenentes.....																																	6:308915	
Segundos ditos.....																																	1:510830	
<b>CORPO DE ENGENHEIROS</b>																																		
Coronéis.....	98:564897									6:389300					7:403840							2:498210												44:410848
Tenentes-Coronéis.....	57:092374									3:302900					3:320500							14:147804												120:368483
Majores.....	63:3118 08									3:302900					702900							44:710807												157:881010
Capitães.....	218:391840									3:006500					10:071879							55:802748												374:028973
Tenentes.....	4:521872														4105100							30:1889396											14:222400	
Alferezes.....															328754							3:328415											78:144878	
<b>ESTADO-MAIOR DE 1ª CLASSE</b>																																		
General de divisão.....	71:008976																																6318046	
Coronéis.....	43:3318730									2:590588					1:532800							10:069441											102:303181	
Tenentes-Coronéis.....	58:424827									2:478473					4:178200							22:411879											113:744459	
Majores.....	997:5498776									7:773545					5:2 1398							2:411879											11:0148235	
Capitães.....	119:036402									1:808900					2:705870							48:00											320:948264	
Tenentes.....										1:560800					10:304870							57:1082504											241:138988	
Alferezes.....										3:420800					3:890862							8:850581											25:859322	
<b>ESTADO-MAIOR DE 2ª CLASSE</b>																																		
Coronéis.....	25:072032																																34:227502	
Tenentes-Coronéis.....	38:749808																																38:82:5002	
Majores.....	73:779840																																81:1213920	
Capitães e subalternos.....	948883																																130:002852	
Amargens.....	31:828302																																948338	
Gratificações para criados.....																																	51:280905	
<b>QUADRO EXTRANUMERARIO</b>																																		
<b>ENGENHEIROS</b>																																		
<b>Majores.....</b>																																		
<b>COMMISSÕES</b>																																		
Gratificação a diversos officiaes.....																																	30:991835	
Chefe de seção do commando do 4º distrito.....																																	3:238783	
Escriturarios.....																																	2:451548	
Secretario.....																																	530800	
Ajudantes de ordens.....																																	1:491594	
Ditos de campo.....																																	1:303338	
	1.328:303893	368166	31:288475	40:848618	10:120846	2:931823	61:905887	12:7628170	1:6848073	83:105887	6:421892	1:800800	18:310847	32:1648199	41:1058047	46:8628772	4:7158458	5:158380	132:48:076	9:055829		872:050871	22:108820	18:2788510	14:814898	13:738009	74:918215	4:4808468	107:057819		2.800:038850			



TABELLA N. 100

15. Praças de pret

PESSOAL	CAPITAL FEDERAL	ESPIRITO SANTO	BAHIA		SERGIPE	ALAGOAS		PERNAMBUCO	PARAHYBA	RIO GRANDE DO NORTE	CERÁ	PIAUHY		MARANHÃO	PARÁ		AMAZONAS	S. PAULO			PARANÁ		SANTA CATARINA	RIO GRANDE DO SUL			MINAS GERAES	GOYAZ	MATTO GROSSO		TOTAL		
			Delegacia	Alfandega		Maceió	Penedo					Delegacia	Alfandega		Delegacia	Alfandega		Santos	Delegacia	Alfandega	Porto Alegre	Rio Grande		Uruguayana	Cuyabá	Corumbá							
Engenharia	50:28394																															90:753816	
Artilharia	143:824724		21:808562	23:061876				12:968290																								430:008909	
Infantaria	48:328171	4:3508507	48:973821	39:2148429	50:389394	45:348106	5:5809719	39:3509145	48:340590	65:0089586	48:9138450	33:0718240	3:3678260	38:7098040	25:0028127	33:7409331	44:2878947	1:8783478															2:209:1945708
Cavallaria	80:0452337																																397:7563207
Gratificações a voluntarios e engajados	150:881897				12:1038550	14:883307		20:4102948	17:1043331		16:807301	12:7309007	1:370232	14:5778970	505000	17:028:915																	707:4003074
Premios	74:5583490																																148:064462
	958:4818900	4:5003387	65:7383550	67:270:205	62:7923900	60:2392063	8:15289719	98:6533223	65:4413334	65:0836530	65:7213044	45:9048947	1:0073912	33:2859110	34:0036464	14:3578181	49:1938409	11:6583900	1:075:873	5:3008249	189:1418737	3:0168871	120:3750116		621:0833287	768:2126596	222:3373077	37:373382	62:8536158	65:6403947	131:5408338	4:022:1548700	

TABELLA N. 101

16. Etapas

PESSOAL	CAPITAL FEDERAL	ESPIRITO SANTO	BAHIA		SERGIPE	ALAGOAS		PERNAMBUCO	PARAHYBA	RIO GRANDE DO NORTE	CERÁ	PIAUHY		MARANHÃO	PARÁ		AMAZONAS	S. PAULO			PARANÁ		SANTA CATARINA	RIO GRANDE DO SUL			MINAS GERAES	GOYAZ	MATTO GROSSO		TOTAL
			Delegacia	Alfandega		Maceió	Penedo					Delegacia	Alfandega		Delegacia	Alfandega		Santos	Delegacia	Alfandega	Porto Alegre	Rio Grande		Uruguayana	Cuyabá	Corumbá					
Praças de pret	2,032:3363034	12:8078002	104:7983147	122:8063163	174:0592237	187:0348093	25:7948900	320:2673333	173:2603074	181:408422	214:1044900	184:2518302	21:1478673	130:4518916	92:7729005	233:0698903	167:0213146	41:9013281	3:8028382	12:5618970	627:3033355	0:4490300	870:1273906	1:469:3546320	1:418:0373133	600:0718981	118:431506	233:3046310	107:7428423	331:1873115	8:366:4663373

TABELLA N. 102

17. Fardamento

PESSOAL	CAPITAL FEDERAL	BAHIA		PERNAMBUCO	PARÁ		SANTA CATARINA	RIO GRANDE DO SUL		MATTO GROSSO	TOTAL
		Delegacia	Alfandega		Delegacia	Alfandega		Porto Alegre	Rio Grande		
Jornas e empregadas da officina de alfaiates do Arsenal do Gubern.....	135:9003000			10:8876744	15:7218818	14:6824140	23:2008915		51:0018181		470:3858005
Costuras fórn do Arsenal.....	172:1718110			1:5103800	7038183				100:0789800		348:1886080
Pagamento em dinheiro das praças escusas do serviço.....				80590		71200	18000				1:840313
<b>MATERIAL</b>											
Compra de materia prima e calçado.....	2.322:1003433	69:2198900	82:373032	89:6083900	99:2008807	123:1253225	10:0008260	1,678:003104	2:5848175	2:4118963	5.285:1178779
	2.080:2338073	69:2308430	101:553450	911:333108	113:9683147	143:6189070	10:0008250	1.828:3408515	2:5848175	86:3284220	5.905:420377

NATUREZA DA DESPEZA

PESSOAL	MATERIAL	CAPITAL FEDERAL	BAHIA		PERNAMBUCO	PARÁ		SANTA CATARINA	RIO GRANDE DO SUL		MATTO GROSSO	TOTAL
			Delegacia	Alfandega		Delegacia	Alfandega		Porto Alegre	Rio Grande		
		308:0718440		80850	22:1078127	15:7248918	14:753310	23:2108715		172:3403144	53:0129137	820:3148808
		2.322:1003433		69:2408900	82:373032	89:6083900	99:2008807	123:1253225	10:0008250	1,678:003104	2:4118963	5.285:1178779
		2.080:2338073		69:2308430	101:553450	911:333108	113:933147	143:6189070	10:0008250	1.828:3408515	86:3284220	5.905:420377

MINISTERIO DA GUERRA

TABELLA N. 103

18. Equipamento e arreios

	CAPITAL FEDERAL	BAHIA Delegacia	SANTA CATHARINA	RIO GRANDE DO SUL - Porto Alegre	PERNAMBUCO	TOTAL
<b>PESSOAL</b>						
Mestres.....	8:400\$000			3:000\$000		11:400\$000
Contra-mestres.....	5:981\$300			3:877\$300		9:858\$600
Mandadores.....	5:673\$020			213\$378		5:886\$398
Operarios.....	77:300\$031			0:923\$001		78:223\$032
<b>MATERIAL</b>						
Compra de materia prima, etc.....	11:108\$200			140:222\$584	6:530\$000	157:860\$784
Equipamento e arreios.....	283:733\$064	70\$310	200\$000			567:463\$374
	314:807\$720	70\$310	200\$000	140:222\$584	6:530\$000	661:530\$614

Natureza da despesa

	CAPITAL FEDERAL	BAHIA Delegacia	SANTA CATHARINA	RIO GRANDE DO SUL - Porto Alegre	PERNAMBUCO	TOTAL
Pessoal.....	07:443\$002			17:003\$082		24:446\$084
Materia.....	210:803\$214	70\$310	200\$000	140:222\$584	6:530\$000	627:558\$108
	314:807\$720	70\$310	200\$000	157:225\$666	6:530\$000	754:833\$696

TABELLA N. 104

19. Armamento

	CAPITAL FEDERAL	BAHIA		PARA		RIO GRANDE DO SUL - Porto Alegre	PERNAMBUCO	MATTO GROSSO	TOTAL
		Delegacia	Alfandega	Delegacia	Alfandega				
<b>PESSOAL</b>									
Jornas dos operarios espingardeiros e coronheiros.....			1:713\$000	552\$000	1:780\$400			2:971\$800	7:025\$200
Mestres.....	8:402\$000								8:402\$000
Contra-mestres.....	6:813\$008								6:813\$008
Operarios.....	40:374\$878	1:020\$000					3:332\$500		44:727\$378
<b>MATERIAL</b>									
Compra de armamento para informos de corpos e musicos.....	1:786\$800					1:451\$000			3:237\$800
Concerto do armamento.....			43\$200						43\$200
	63:030\$778	1:020\$000	1:757\$100	552\$000	1:780\$400	1:451\$000	3:332\$500	2:171\$000	70:537\$078

Natureza da despesa

	CAPITAL FEDERAL	BAHIA		PARA		RIO GRANDE DO SUL - Porto Alegre	PERNAMBUCO	MATTO GROSSO	TOTAL
		Delegacia	Alfandega	Delegacia	Alfandega				
Pessoal.....	64:810\$078		1:713\$000	552\$000	1:780\$400			2:971\$800	7:826\$278
Materia.....	1:786\$800		1:020\$000	43\$200		1:451\$000			4:281\$000
	63:030\$778	1:020\$000	1:757\$100	552\$000	1:780\$400	1:451\$000	3:332\$500	2:971\$800	70:537\$078

21. Companhias militares

	CAPITAL FEDERAL	BAHIA		PERNAM- BUCCO	PARÁ		RIO GRANDE DO SUL Porto Alegre	MATTO GROSSO Cuyabá	TOTAL
		Delegacia	Alfandega		Delegacia	Alfandega			
<b>PESSOAL</b>									
<b>APRENDIZES ARTIFICIAIS</b>									
Pedagogo.....	3:000000	703831	1:050000	1:755000	211443	1:109000	1:708335	1:500000	12:028458
Ajudante.....	2:372041	500000	599427	1:108890	390000	792000	1:256561	1:101808	8:2:06023
Professor de primeiras letras.....	2:400000	2:721978	8:789239	2:300000	770322	1:1025000	2:1045106	2:3308427	18:15:078
Dito de geometria.....	1:073240			1:300000	413333	706500	1:494900	1:018033	7:304500
Adjunto do professor de 1ª letinas.....	2:255223	450000		1:000000	350000	575227	1:0175743	1:000000	7:400500
Professor de desenho.....	1:733375						1:431908		3:105073
Mestre de gymnastica.....	2:400000			1:500000	760000	225000	1:115000	1:300000	7:604254
Dito de musica.....	2:400000			1:500000	520000	907000		1:400000	6:857008
Escreventes.....									
Enfermeiro.....	1:014314	200000	450000					400000	2:100000
Ajudante.....	705375		328018					210000	1:343000
Guardas.....	4:643024	300000	590000	972216	300000	600000	1:000000	1:000000	9:487881
Coadjuvadores.....	1:227820		587000	5:600000	1:750000	3:535000	5:000000	5:300000	1:287000
Serventes.....	10:000000	1:512500	587000	5:600000	1:750000	3:535000	5:000000	5:300000	31:530000
Aprenizes.....	108:520000	17:400000	23:070000	37:817000	13:210000	25:000000	33:000000	33:200000	211:700000
<b>OPERARIOS MILITARES</b>									
Praças.....	78:410000	6:940000	7:077000	30:728000	6:174000	15:505000	31:838000	23:537000	203:008000
<b>MATERIAL</b>									
Compra de compendios e objectos do expediente.....	400000		153000	617000		201000	120000		1:018000
	218:074078	30:002040	41:081071	85:740288	24:004088	51:580241	85:280040	77:535073	617:174000

Natureza da despesa

	CAPITAL FEDERAL	BAHIA		PERNAM- BUCCO	PARÁ		RIO GRANDE DO SUL Porto Alegre	MATTO GROSSO Cuyabá	TOTAL
		Delegacia	Alfandega		Delegacia	Alfandega			
Pessoal.....	218:513078	30:002040	41:773181	85:128088	24:004088	51:318281	85:151000	77:535073	615:550130
Material.....	400000		153000	617000		201000	120000		1:018000
	218:074078	30:002040	41:081071	85:740288	24:004088	51:580241	85:280040	77:535073	617:174000



22. Comissões militares

	CAPITAL FEDERAL	ESPIRITO SANTO	BAHIA		PERNAMBUCO	PARAIBYBA	RIO GRANDE DO NORTE	CEARÁ	MARANHÃO	PARÁ		AMAZONAS	S. PAULO			PARANÁ		SANTA CATHARINA	RIO GRANDE DO SUL			MINAS GERAES	GOYAZ	MATTO GROSSO		TOTAL	
			Delegacia	Alfandega						Delegacia	Alfandega		Delegacia	Alfandega	Santos	Delegacia	Alfandega		Porto Alegre	Rio Grande	Uruguayana			Cuyabá	Corumbá		
<b>PESSOAL</b>																											
<b>COMISSÃO TECHNICA MILITAR CONSULTIVA</b>																											
Porteiro.....	1:500\$000																										1:500\$000
Guarda.....	230\$080																										230\$080
Dito de pombal.....	1:098\$000																										1:098\$000
Servente.....	1:098\$000																										1:098\$000
<b>COMMANDO DE FRONTEIRAS E GUARNIÇÕES</b>																											
Commandantes de fronteiras.....											603\$333									370\$000							1:063\$333
Ditos de guarnições.....																					7:307\$817						7:307\$817
<b>INSPEÇÕES MILITARES</b>																											
Inspectores.....		115\$402																									115\$402
Ajudantes.....		230\$033																									230\$033
Secretarios.....		106\$803																									106\$803
<b>DISTRICTOS MILITARES</b>																											
Commandantes.....																											3:427\$905
Ajudantes de ordens.....																											2:075\$003
Amanuenses.....																											15:859\$888
Secretario.....																											870\$370
<b>COMMANDOS DE PRAÇAS E FORTALEZAS</b>																											
Commandantes.....	5:960\$463		40:114\$908	12:108\$362	2:040\$615	324\$000	2:196\$000	3:930\$720		11:032\$000	2:860\$207	5:688\$103			6:915\$000	118\$700	580\$960	5:643\$648									4:565\$896
Almoxarifes.....							91\$580			84\$000	104\$500																180\$000
<b>DIVERSAS</b>																											
Etapa.....					20:215\$399			1:007\$352	7:351\$000		40:243\$500	152\$500						603\$050	840\$000		44:542\$585	9:951\$190	215\$515				378\$006
<b>MATERIAL</b>																											
Artigos de expediente e despesas miudas.....	1:61 \$408																										1:61\$408
Publicações e assignaturas de jornas scientificas.....	386\$440																										386\$440
Pombos correios.....	42\$210																										42\$210
	12:323\$555	452\$298	11:333\$331	13:683\$218	22:976\$014	324\$000	2:287\$580	7:464\$407	7:351\$000	11:732\$645	14:202\$068	6:534\$020	387\$571	60\$000	6:915\$000	3:799\$313	1:420\$960	5:818\$518	45:001\$584	19:620\$307	5:867\$673	61\$105	119\$500			600\$000	2:418\$332
																											386\$440
																											402\$210
																											208:401\$686

NATUREZA DA DESPEZA

	CAPITAL FEDERAL	ESPIRITO SANTO	BAHIA		PERNAMBUCO	PARAIBYBA	RIO GRANDE DO NORTE	CEARÁ	MARANHÃO	PARÁ		AMAZONAS	S. PAULO			PARANÁ		SANTA CATHARINA	RIO GRANDE DO SUL			MINAS GERAES	GOYAZ	MATTO GROSSO		TOTAL	
			Delegacia	Alfandega						Delegacia	Alfandega		Delegacia	Alfandega	Santos	Delegacia	Alfandega		Porto Alegre	Rio Grande	Uruguayana			Cuyabá	Corumbá		
Pessoal.....	9:806\$443	452\$298	11:333\$331	13:683\$218	2:790\$015	324\$000	2:287\$580	7:464\$407	7:351\$000	11:732\$645	14:202\$068	6:534\$020	387\$571	60\$000	6:915\$000	3:799\$313	1:420\$960	5:818\$518	45:001\$584	19:620\$307	5:867\$673	61\$105	119\$500			2:157\$171	
Material.....	2:432\$112				20:215\$399																						600\$000
	12:323\$555	452\$298	11:333\$331	13:683\$218	22:976\$014	324\$000	2:287\$580	7:464\$407	7:351\$000	11:732\$645	14:202\$068	6:534\$020	387\$571	60\$000	6:915\$000	3:799\$313	1:420\$960	5:818\$518	45:001\$584	19:620\$307	5:867\$673	61\$105	119\$500			2:757\$171	
																											5:123\$842
																											185:069\$305
																											23:422\$981

MINISTERIO DA GUERRA  
 TABELLA N. 108  
 23. Classes inactivas

PESSOAL	CAPITAL FEDERAL	ESPIRITO SANTO	BAHIA		SERGIPE	ALAGOAS		PERNAMBUCO	PARAHYBA	RIO GRANDE DO NORTE	CEARÁ	PIAUI		MARANHÃO	PARÁ		AMAZONAS	S. PAULO			PARANÁ		SANTA CATHARINA	RIO GRANDE DO SUL			MINAS GERAES	GOYAZ	MATTO GROSSO		TOTAL					
			Delegacia	Alfandega		Maceió	Penedo					Delegacia	Alfandega		Delegacia	Alfandega		Delegacia	Alfandega	Delegacia	Alfandega	Delegacia		Alfandega	Santos	Delegacia			Alfandega	Porto Alegre		Rio Grande	Uruguayana	Cuyabá	Corumbá	
																																				Delegacia
REFORMADOS	72.416.831,5		7.116.892,9			22.214.814,4		22.214.814,4			10.719.890,0																							150.717.573		
Generaes de divisaõ	118.138.792,0		3.033.830,0			3.408.000,0		3.408.000,0			1.250.000,0																								223.578.573	
Generaes de brigada	210.201.835,0		2.308.570,0			3.207.891,0		3.207.891,0			9.340.000,0			3.040.000,0																					315.977.502	
Brigadeiros	32.079.890,0	1.440.000,0	5.503.338,0	2.910.000,0		6.035.000,0	4.020.000,0	6.035.000,0	4.020.000,0		10.719.890,0																									71.202.000
Coronels	52.289.890,0	1.020.000,0	7.392.890,0	11.210.330,0		9.340.000,0	2.150.000,0	9.340.000,0	2.150.000,0		2.500.000,0			1.700.000,0																						137.570.200
Tenentes-coronels	73.311.495,0		3.040.000,0	7.122.695,0	10.308.990,0	3.758.990,0		3.758.990,0			12.000.000,0																									156.000.215
Majores	62.838.225,0	2.058.000,0	3.408.000,0	5.576.291,0		17.112.000,0	3.193.992,0	17.112.000,0	3.193.992,0		3.193.992,0			2.700.000,0																						354.14.870
Capitães	21.528.271,0		2.322.890,0	3.378.340,0		4.178.212,0	308.000,0	4.178.212,0	308.000,0		3.193.992,0			1.747.800,0																						200.510.259
Tenentes	12.425.288,0		1.195.000,0	1.505.500,0		1.308.000,0		1.308.000,0			2.500.000,0			7.000.000,0																						408.107.300
Capellães	37.231.790,0	350.521,0	6.775.215,0	8.003.735,0	2.894.551,0	3.057.190,0	246.000,0	3.057.190,0	246.000,0		13.100.000,0			3.016.822,0																						79.208.601
Cirurgiães			1.088.000,0	2.103.290,0		1.800.000,0		1.800.000,0			1.800.000,0			1.500.000,0																						30.145.992
Pharmaceuticos			8.765.810,0	2.103.290,0		3.912.800,0		3.912.800,0			2.423.995,0			2.500.000,0																						150.633.977
Pragas de pret.																																				49.595.671
ASYLLO DE INVALIDOS																																				2.750.000
ADMINISTRAÇÃO																																				1192.800
Commandantes	2.750.000,0																																			1.140.000
Fiscal	1.320.000,0																																			720.000
Ajudante	1.110.000,0																																			720.000
Secretario	720.000,0																																			1.625.000
Quartel-mestre	1.625.000,0																																			2.210.000
Commandantes de companhias	2.210.000,0																																			135.578.754
Subalternos																																				
Etapas a operarios e praças	131.301.912,0																																			
OFFICIAES ASYLADOS																																				2.280.000
Etapas a dous Alferes	877.528.095,0	7.578.521,0	51.224.333,0	68.470.736,0	14.403.804,0	18.020.290,0	246.000,0	104.928.477,0	31.403.800,0	13.031.895,0	57.313.477,0	12.584.475,0	501.905,0	28.910.827,0	22.071.488,0	33.529.085,0	22.107.295,0	21.336.435,0	7.221.490,0	4.028.072,0	51.408.220,0	3.03.493,0	23.890.015,0	33.028.818,0	37.060.400,0	21.037.392,0	10.591.007,0	90.251.418,0	110.088.214,0	41.608.313,0	2.218.508.036					

MINISTERIO DA GUERRA  
 TABELLA N. 109  
 24. Ajudas de custo

PESSOAL	CAPITAL FEDERAL	ESPIRITO SANTO	BAHIA		SERGIPE	ALAGOAS	PERNAMBUCO	PARAHYBA	RIO GRANDE DO NORTE	CEARÁ	PIAUI	MARANHÃO	PARÁ		AMAZONAS	S. PAULO	PARANÁ	SANTA CATHARINA	RIO GRANDE DO SUL			MINAS GERAES	GOYAZ	MATTO GROSSO		TOTAL			
			Delegacia	Alfandega									Delegacia	Alfandega					Delegacia	Alfandega	Delegacia			Alfandega	Delegacia		Alfandega	Cuyabá	Corumbá
Officias generaes, superiores e subalternos	141.564.077,0	400.000,0	1.354.000,0	1.800.000,0	1.810.000,0	1.580.000,0	2.453.250,0	590.000,0	1.000.000,0	3.000.000,0	1.458.000,0	1.500.000,0	180.000,0	5.270.000,0	1.268.000,0	2.884.011,0	6.462.000,0	3.110.000,0		42.470.000,0	15.475.811,0	1.158.000,0	1.180.000,0	2.114.475,0	3.312.000,0	3.871.000,0	217.100.070,0		

TABELLA N. 110

25. Fabricas

	CAPITAL FEDERAL	MATTO GROSSO	LONDRES	TOTAL
<b>FABRICA DE POLVORA DA ESTRELLA</b>				
<b>PESSOAL</b>				
Director.....	5:870\$970			5:870\$970
Ajudante.....	3:868\$469			3:868\$469
Amanuenses.....	2:938\$964			2:938\$964
Pharmaceutico preparador.....	1:795\$788			1:795\$788
Almoxarife.....	3:000\$000			3:000\$000
Escrivente.....	732\$558			732\$558
Apontador geral encarregado do servico de transporte.....	1:835\$469			1:835\$469
Guarda das matas.....	1:327\$516			1:327\$516
Dito dos animaes.....	1:200\$000			1:200\$000
<b>OFFICINAS</b>				
1ª Divisao.....	39:277\$400			39:277\$400
2ª Divisao.....	22:472\$350			22:472\$350
Dispensados do ponto.....	765\$000			765\$000
Operarios militares.....	3:308\$400		17:777\$779	21:140\$179
<b>MATERIAL</b>				
Remonta e forragem dos animaes.....	2:410\$410			2:410\$410
Provitimento e concerto das officinas e transportes.....	8:534\$100			8:534\$100
Expediente e despeza miuda.....	1:367\$200			1:367\$200
<b>FABRICA DE POLVORA DO COXIPÓ</b>				
<b>PESSOAL</b>				
Director.....		4:787\$093		4:787\$093
<b>OFFICINAS</b>				
Mestres, operarios e serventes.....		6:652\$700		6:652\$700
Preças de pret. operarias.....		66\$000		66\$000
<b>MATERIAL</b>				
Expediente e utensils.....		456\$100		456\$100
Compra de uma camba.....		60\$000		60\$000
	400:764\$894	12:022\$403	17:777\$779	430:564\$966

Natureza da despeza

	CAPITAL FEDERAL	MATTO GROSSO	LONDRES	TOTAL
Pessoal.....	88:452\$984	11:506\$393	17:777\$779	117:737\$156
Material.....	12:311\$710	516\$100		12:827\$810
	400:764\$894	12:022\$403	17:777\$779	430:564\$966

MINISTERIO DA GUERRA  
TABELLA N. 111

26. Colonias militares

	PARANÁ	RIO GRANDE DO SUL	TOTAL
<b>PESSOAL</b>			
Director.....	3:654\$000	3:110\$400	6:764\$400
Almoxarife.....	144\$750	60\$000	204\$750
Medico.....	570\$844	.....	570\$844
Professores.....	840\$000	.....	840\$000
Gratificação a operarios.....	1:481\$500	.....	1:481\$500
Assalariados.....	1:400\$000	.....	1:400\$000
Gratificação a praças.....	105\$500	.....	105\$500
Etapa a colonos.....	697\$500	1:611\$900	2:312\$400
<b>MATERIAL</b>			
Utensilios e ferramentas.....	3:510\$100	213\$000	3:723\$100
Construção de estradas e pontes.....	80:071\$070	94\$070	81:015\$140
Luzes e diversas despesas.....	20:001\$303	71\$000	20:072\$303
Transporte.....	510\$210	.....	510\$210
Ferragens, ferragens, etc.....	12:782\$226	94\$440	12:876\$666
Diversos servicos.....	4:386\$800	.....	4:386\$800
	131:220\$203	5:207\$740	136:427\$943
<b>Natureza da despesa</b>			
	PARANÁ	RIO GRANDE DO SUL	TOTAL
Pessoal.....	8:061\$004	4:783\$300	12:844\$304
Material.....	122:259\$199	472\$440	122:731\$639
	131:220\$203	5:207\$740	136:427\$943

TABELLA N. 112

27. Diversas d

PERNAMBUCO	PARANHYBA	RIO GRANDE DO NORTE	CEARÁ	PIAUHY		M. G. GOYAZ	MATTO GROSSO		LONDRES	TOTAL
				Delegacia	Alfandega		Cuyabá	Corumbá		
11:087\$744	492\$770	821\$200	1:055\$540	20:070\$010	4:120\$188	30	11:347\$700	22\$200	.....	1:131:712\$529
1:500\$000	300\$000	500\$000	1:200\$000	1:200\$000	.....	1:080\$000	2:460\$000	5:650\$000	.....	123:010\$297
501\$147	8\$000	.....	.....	227\$310	.....	0	47\$008	5:303\$100	.....	43:075\$802
2:040\$000	1:040\$000	078\$000	812\$000	600\$000	.....	311\$000	307\$200	10:330\$100	342\$711	44:018\$300
4:030\$000	323\$229	906\$944	338\$360	77\$039	.....	3:222\$500	.....	.....	.....	136:044\$214
.....	.....	.....	.....	.....	.....	.....	.....	.....	.....	30:542\$308
.....	.....	.....	.....	.....	.....	.....	.....	.....	.....	982\$700
.....	.....	.....	.....	.....	.....	.....	.....	.....	.....	0:167\$202
.....	.....	.....	.....	.....	.....	.....	.....	.....	.....	0:108\$243
.....	.....	.....	.....	.....	.....	.....	.....	.....	.....	3:004\$881
.....	.....	.....	.....	.....	.....	.....	.....	.....	.....	2:271\$508
.....	.....	.....	.....	.....	.....	.....	.....	.....	.....	10:082\$596
.....	.....	.....	.....	.....	.....	.....	.....	.....	.....	2:097\$102
.....	.....	.....	.....	.....	.....	.....	.....	.....	.....	33:077\$337
.....	.....	.....	.....	.....	.....	.....	.....	.....	.....	1:000\$000
.....	.....	.....	.....	.....	.....	.....	.....	.....	.....	274\$220
.....	.....	.....	.....	.....	.....	.....	.....	.....	.....	17:271\$163
.....	.....	.....	.....	.....	.....	.....	.....	.....	.....	2:091\$001
.....	.....	.....	.....	.....	.....	.....	.....	.....	.....	1:093\$310
.....	.....	.....	.....	.....	.....	.....	.....	.....	.....	5:011\$985
21:030\$361	2:400\$000	2:318\$817	5:094\$945	22:228\$039	4:120\$414	47:45	5:527\$332	14:813\$905	32:140\$345	348\$741
1.602:124\$200										

27. Diversas despesas e Eventuaes

RIO GRANDE DO SUL	TOTAL
3:1103400	0:7948400
608000	2049750
3782944	3782944
8405000	8405000
1:0815500	1:0815500
1:4000000	1:4000000
492500	492500
1:0118000	2:3128400
2185000	3:7593100
945000	81:028170
745000	20:132390
948440	510340
4:3885000	12:370390
5:2573740	180:477948

DIVERSAS DESPESAS	CAPITAL FEDERAL	ESPIRITO SANTO	BAHIA		SERGIPE	ALAGOAS		PERNAMBUCO	PARAHYBA	RIO GRANDE DO NORTE	CEARA	PIAUHY		MARANHÃO	PARÁ		AMAZONAS	S. PAULO		PARANÁ		SANTA CATHARINA	RIO GRANDE DO SUL			MINAS GERAES	GOYAZ	MATTO GROSSO		LONDRES	TOTAL				
			Delegacia	Alfandega		Maceió	Penedo					Delegacia	Alfandega		Delegacia	Alfandega		Delegacia	Santos	Delegacia	Alfandega		Porto Alegre	Rio Grande	Uruguayana			Cuyabá	Corumbá						
Transporte de tropas, comedorias e escaleres de fortaleza.....	894:5558402	200000	1:0388500	158000	825000	458500	11:0873744	4923770	8248200	1:5000000	1:0388500	20:0778010	4:1208488	30:1088880	1:5000000	3:0000000	2:8000000	11:5488700	3:0000000	32:1478730	5:5478400	13:1148950	2290000	00:1388510	1:0788064	4:8700000	11:3478700	2280000	1:131:7128283	125:018297					
Alugueis de casa.....	33:4578002	4305000	1:2000000	1:2000000	1:2000000	1:2000000	1:2000000	1:2000000	1:2000000	1:2000000	1:2000000	1:2000000	1:2000000	1:2000000	1:2000000	1:2000000	1:2000000	1:2000000	1:2000000	1:2000000	1:2000000	1:2000000	1:2000000	1:2000000	1:2000000	1:2000000	1:2000000	1:2000000	1:2000000	1:2000000	1:2000000	1:2000000			
Diaria e desertores e presos, gratificações para apreensões de a mesma e por diferentes e necessários serviços.....	43:4008250	4:8480150	3:7078450	84000	492000	5013147	88000	2:0415000	1:048000	078000	3428000	2278140	6:0783594	2:208782	3:477408	745000	080000	684000	300000	1:5918500	3:4208500	8100000	6:7008200	408210	2:858210	3:7008200	1:1483000	842700	3110000	478008	5:3038400	43:078202	44402000		
Entradas de officiaes e de prapas pret.....	47:0508700	935000	1:1880000	318000	492000	2:0415000	1:048000	078000	3428000	2278140	6:0783594	2:208782	3:477408	745000	080000	684000	300000	684000	300000	1:5918500	3:4208500	8100000	6:7008200	408210	2:858210	3:7008200	1:1483000	842700	3110000	478008	5:3038400	43:078202	44402000		
Passagens e fretos.....	48:0808000	2:8218380	1:1880000	318000	492000	2:0415000	1:048000	078000	3428000	2278140	6:0783594	2:208782	3:477408	745000	080000	684000	300000	684000	300000	1:5918500	3:4208500	8100000	6:7008200	408210	2:858210	3:7008200	1:1483000	842700	3110000	478008	5:3038400	43:078202	44402000		
Diversas.....	49:0808000	1:1880000	318000	492000	2:0415000	1:048000	078000	3428000	2278140	6:0783594	2:208782	3:477408	745000	080000	684000	300000	684000	300000	1:5918500	3:4208500	8100000	6:7008200	408210	2:858210	3:7008200	1:1483000	842700	3110000	478008	5:3038400	43:078202	44402000			
Publicações, etc.....	50:0808000	1:1880000	318000	492000	2:0415000	1:048000	078000	3428000	2278140	6:0783594	2:208782	3:477408	745000	080000	684000	300000	684000	300000	1:5918500	3:4208500	8100000	6:7008200	408210	2:858210	3:7008200	1:1483000	842700	3110000	478008	5:3038400	43:078202	44402000			
<b>EVENTUAES</b>																																			
Gratificações aos auxiliares do gabinete.....	0:1078202																																	0:1078202	
Idem nos addidos á secretaria do Estado.....	9:1088210																																	9:1088210	
Idem idem á Contadoria Geral da Guerra.....	3:904834																																	3:904834	
Idem idem á Secretaria do Superior Tribunal Militar.....	2:2718508																																		2:2718508
Idem ao auxiliar do Auditor de Guerra e auditores.....	3:825060																																		3:825060
Idem ao interprete da fortaleza de Santa Cruz.....	2:397402																																		2:397402
Idem aos empregados da Contadoria Geral da Guerra para tomada de contas fora das horas do expediente.....	33:078257																																		33:078257
Idem a José Alves Moreno pela composição do hymno da Republica.....	1:0008000																																		1:0008000
Ao consul brasileiro em Assumpção.....	2748220																																		2748220
Despesas diversas.....	10:1378742	300000	1:748000	128000	1:148000	315000	578070																												10:1378742
Por substituições e interinidades.....	128000																																		128000
A medicos passados por inspeção de saude.....	1:0083910																																		1:0083910
Diferença de soldo.....																																			
<b>TOTAL</b>	<b>1.001:3223007</b>	<b>3:1708092</b>	<b>0:7348103</b>	<b>8:920423</b>	<b>2:0318310</b>	<b>1:1408000</b>	<b>4458000</b>	<b>21:0308364</b>	<b>2:1000000</b>	<b>2:3188817</b>	<b>5:0818345</b>	<b>22:2280030</b>	<b>4:1208444</b>	<b>47:6018003</b>	<b>28:3283700</b>	<b>12:0848168</b>	<b>3:0018975</b>	<b>44:0483700</b>	<b>8:8128040</b>	<b>56:3318330</b>	<b>6:7778910</b>	<b>17:9078338</b>	<b>130:4048222</b>	<b>145:8808205</b>	<b>6:8778518</b>	<b>3:2348145</b>	<b>5:5278332</b>	<b>14:8138300</b>	<b>32:1438345</b>	<b>3428741</b>	<b>1.601:8248800</b>				

28. Bibliotheca do Exercito

CAPITAL FEDERAL	
<b>PESSOAL</b>	
Porteiro.....	1:800\$000
Guarda.....	1:281\$000
Servente.....	915\$000
<b>MATERIAL</b>	
Expediente.....	105\$500
Acquisição de livros.....	3:816\$500
Publicações.....	2:056\$250
<b>Natureza da despesa</b>	
Personal.....	3:996\$000
Material.....	6:878\$250
<b>10:874\$250</b>	

29. Observatorio do Rio de Janeiro

PESSOAL		CAPITAL FEDERAL
Director .....	6:608000	
Vice-director .....	40:1378492	
Secretario-bibliothecario .....	5:0828224	
Astronomos .....	6:1728215	
Assistentes .....	16:0018871	
Adjuntos .....	2:9559035	
Encarregado dos estudos de micrographia .....	5:2168758	
Auxiliar .....	3:8288805	
Encarregado da hora .....	3:1998092	
Artista mecnico .....	2:0488300	
Ajudante .....	1338333	
Coadjuvante .....	3:0080000	
Porteiro .....	4:2080000	
Guardas manobras .....	2:2748897	
Aprendiz .....	2278781	
Servante .....	5598000	
Diaria a empregados .....	188000	
MATERIAL		
Trabalhos de copias e tradução .....	3608000	
Compra e concertos de instrumentos .....	12:0658800	
Expediente e despesas miudas .....	3:1768507	
Publicações e encadernações .....	9:5858050	
Luz .....	1:028217	
Pequenos reparos no edificio .....	1:5288500	
		97:0688717
Natureza da despesa		
Pessoal .....	69:3158013	
Material .....	28:3488074	
		97:0688717

Despezas pagas e não escripturadas em exercicios anteriores

	ALFANDEGA DA BAHIA — 1895	SANTA CATHARINA — 1893-94	S. PEDRO — 1894	TOTAL
Jornas e empreitadas da officina de alfaiate do Arsenal de Guerra .....	368000			368000
Dinheiro ás praças escusas do serviço .....	65000			65000
Agua, luz e despesas miudas .....	1398430			1398430
Acustico, concerto e conservação de instrumentos .....	2:3578008			2:3578008
A' Guarda Civica de Blumenau .....		838064		838064
A alumnos da Escola Militar .....		2788720		2788720
Etapa .....		7:7488870	285:4068095	283:2458965
Condução de munições de guerra, forragens, luz, etc. ....		9208000		9208000
Ajuda de custo a officias .....		1:5798700		1:5798700
Transporte de praças e presos .....		1:2080000		1:2080000
Concerto em quartels .....		1:2080000		1:2080000
Policimento secreto .....		5008000		5008000
Instrução militar .....			12:8658313	12:8658313
Arsenales .....			1:5758000	1:5758000
Hospitales e enfermarias .....			1:0658000	1:0658000
Estado-mator general .....			6:0080000	6:0080000
Corpos especiaes .....			3:1448208	3:1448208
» arregimentados .....			84:7818494	84:7818494
Praças de pret .....			22:1718366	22:1718366
Fardamento .....			9008000	9008000
Despezas de corpos e quartels .....			40:0248490	40:0248490
Commissões militares .....			3548000	3548000
Classes inactivas .....			9988000	9988000
Diversas despezas e eventuaes .....			4428000	4428000
	2:5398128	13:0928754	434:9198126	450:5518008

TABELLA N. 116

Decreto n. 2366 de 22 de Outubro de 1896

	CAPITAL FEDERAL
Ao Lloyd Brasileiro pelo frete dos vapores « Iris » e « Aymeré ».....	630:058:812
Ao arbitro do Governo na reclamação do Lloyd Brasileiro pelos prejuizos soffridos durante a revolta de parte da Armada.....	2:000:000
	631:058:812

TABELLA N. 117

Decreto n. 2311 de 20 de Julho de 1896

	CAPITAL FEDERAL
Indemnisação á Companhia Nacional de Navegação Costeira, por prejuizos soffridos durante a revolta de parte da Armada.....	2.220:000:000

TABELLA N. 118

Dec. n. 2150 de 31 de Outubro de 1895

Obras em fortalezas e outras despezas

	CAPITAL FEDERAL	SANTOS	LONDRES	TOTAL
Commissão de fortificação.....	810:337:800			810:337:800
Pessoal do escriptorio.....	7:530:850			7:530:850
Cabeça de documento.....	121:113:830			121:113:830
Aluguel do rebocador « Norte America ».....	48:480:710			48:480:710
Restauração de fortalezas.....	60:161:8078			60:161:8078
Deposito de alvenaria.....	1:547:500			1:547:500
Barragem de Guaratiba.....	407:900			407:900
Fortaleza de S. João.....	88:943:855			88:943:855
— de Santa Cruz.....	270:174:443			270:174:443
— da Lagoa.....	82:344:858			82:344:858
— de Imbetiba.....	41:855:900			41:855:900
— do Imbuhy.....	125:453:904			125:453:904
Aluguel de uma lancha para serviço das fortalezas.....	23:706:900			23:706:900
Salarios.....	10:899:510			10:899:510
Objectos de expediente e desenhos.....	1:285:825	200:000		1:285:825
Compra do rebocador « Norte America ».....	280:000:000			280:000:000
Concerto de embarcações, maderas, ferragens, etc.....	17:328:108			17:328:108
Aluguel de casa.....		800:000		800:000
Gratificações e ajudas de custo.....		1:497:741		1:497:741
Folha de operarios.....		41:818:000		41:818:000
Apparelhos escapandros.....			877:110	877:110
Material.....		5:522:310		5:522:310
	1.031:474:380	10:838:051	877:110	1.982:190:541



TABELLA N. 119

Decreto n. 2379 de 17 de Novembro de 1896

	CAPITAL FEDERAL
Etapas ao instructor do Collegio Militar, capitão-tenente Tancredo de Castro Jauffret.....	2.603.032

MINISTERIO DA INDUSTRIA, VIACÃO E OBRAS PUBLICAS

TABELLA N. 120

Lei n. 141 de 3 de Junho de 1893 e Decretos ns. 1322 e 1923 de 31 de Março de 1893 e 24 de Dezembro de 1894

Compra de material bellico e outras despesas

	CAPITAL FEDERAL	LONDRES	TOTAL
Ao encarregado da montagem das machinas da Fabrica de Cartuchos.....	1:155\$000		1:155\$000
Ao capitão Yileroy, encarregado das obras da dita fabrica.....	500\$000		500\$000
Ferias aos operarios da mesma.....	202:837\$320		202:837\$320
Idem aos operarios alfaiates do Arsenal de Guerra.....	73:007\$525		73:007\$525
Descarga do material de guerra e diaria ao pessoal.....	73:450\$100		73:450\$100
Ao mestre da officina pyrotechnica do Laboratorio do Campinho.....	1:096\$541		1:096\$541
Transporte de material de guerra.....	45:390\$000		45:390\$000
Gratificação aos membros da commissão de compra na Europa.....	59:072\$224		59:072\$224
Materiaes para a Fabrica de Cartuchos do Realengo.....	527:275\$203		527:275\$203
Escola Pratica.....	413\$500		413\$500
Uma machina a vapor, via-ferrea portatil, etc.....	0:793\$000		0:793\$000
Despezas feitas pelo Consulado de Montevidéo.....	1:173\$990		1:173\$990
Compra de material bellico.....		364:444\$444	364:444\$444
	905:170\$399	364:444\$444	1.320:614\$843

TABELLA N. 121

1. Secretaria de Estado

	CAPITAL FEDERAL	PERNAMBUCO	MARANHÃO	TOTAL
<b>PESSOAL</b>				
Ministro de Estado.....	36:000\$900			36:000\$900
Directores Geraes.....	36:000\$000			36:000\$000
Chefes de Secção.....	56:911\$000		600\$000	57:511\$000
Primeiros Officiaes.....	46:951\$739	1:800\$000		48:751\$734
Segundos ditos.....	40:184\$412		360\$000	40:544\$412
Amanuenses.....	35:201\$976			35:201\$976
Praticantes.....	12:356\$349			12:356\$349
Ponteiro.....	3:000\$000			3:000\$000
Ajudante.....	1:999\$002			1:999\$002
Continuos.....	8:226\$075			8:226\$075
Correios.....	8:463\$981			8:463\$981
Secretario do Ministro.....	6:000\$000			6:000\$000
Auxiliares.....	6:000\$000			6:000\$000
<b>ADDIDOS</b>				
Chefe de Secção.....	7:200\$000			7:200\$000
Segundos Officiaes.....	7:333\$326			7:333\$326
Praticantes.....	1:226\$573			1:226\$573
<b>MATERIAL</b>				
<b>PUBLICAÇÕES</b>				
Edições, avisos e extracto do expediente.....	5:856\$300			5:856\$300
<b>EXPEDIENTE</b>				
Acquisição de livros em branco para escripturação das directorias geraes, papel, penna, tinta e mais accessorios para o expediente.....	15:033\$800			15:033\$800
Taxa da correspondencia para o exterior.....	4:211\$500			4:211\$500
<b>DIVERSAS DESPEZAS</b>				
Salario a serventos.....	10:962\$064			10:962\$064
Iluminação do edificio.....	914\$300			914\$300
Despezas miudas.....	600\$000			600\$000
	351:137\$541	1:800\$000	960\$000	353:897\$541
<b>Natureza da despesa</b>				
	CAPITAL FEDERAL	PERNAMBUCO	MARANHÃO	TOTAL
Pessoal.....	313:500\$414	1:800\$000	960\$000	316:320\$414
Material.....	37:576\$930			37:576\$930
	351:137\$541	1:800\$000	960\$000	353:897\$541

TABELLA

2. Auxilios

8.

	CAPITAL FEDERAL	BAHIA	
		Delegacia	Alfandega
JARDIM BOTANICO DA LAGOA			
PESSOAL			
Director.....	9:000\$000		
Ajudante-secretario.....	4:800\$000		
Naturalista-viajante.....	3:600\$000		
Jardineiro mor.....	1:600\$000		
Feltor apontador.....	2:000\$000		
Porteiro.....	1:400\$000		
Carpinteiro.....	1:364\$000		
Pedreiro.....	28:911\$000		
Trabalhadores.....			
Diarias:	215\$000		
Ao Naturalista-viajante.....			
MATERIAL			
Expediente e despesas miudas.....	530\$000		
Sustento de animaes, aquisicao de plantas e sementes, concertos, madeiras, materias, ferragens, livros, revistas, moveis, etc.....	5:358\$005		
Eventuais.....	1:654\$000		
GARANTIA DE JUROS AS EMPREZAS DE ENGENHOS CENTRAES, SUA FISCALISACAO E OUTRAS DESPEZAS			
Juros a Companhia de Engenhos Centraes de Lorena.....	42:000\$000		
Engenheiros fiscaes de Companhias.....	2:500\$000	3:173\$591	
Vencimentos do Engenheiro-fiscal do 2º districto.....		1:322\$000	30\$000
Outras despesas.....	9:832\$257		
Vencimentos do Engenheiro-fiscal do 3º districto.....			
Gratificacoes aos empregados encarregados da tomada de contas dos Engenhos Centraes da Capital Federal e do Estado do Rio de Janeiro.....	800\$000		
Idem com referencia ao 1º districto.....		393\$500	400\$000
Idem com referencia ao 2º dito.....			
Idem com referencia ao Engenho Central de Lorena.....			
AUXILIO A IMPRESSAO DA « FLORA BRAZILEIRA » DE MARTIUS			
Subvencao.....			
SOCIEDADE AUXILIADORA DA INDUSTRIA NACIONAL			
Subvencao.....	6:000\$000		
AUXILIO PARA PUBLICACOES, QUE INTERESSEM DIRECTAMENTE A LAVOURA E INDUSTRIA NACIONAL			
Subvencao.....	15:000\$000		
Publicacoes.....	1:177\$805		
AUXILIO A ACADEMIA DE COMMERCIO DE JUIZ DE FORA			
Subvencao.....			
AUXILIO AO INSTITUTO BAHIANO DE AGRICULTURA			
Subvencao.....			20:000\$000

N. 122

á agricultura

PERNAMBUCO	S. PAULO		PARANÁ	RIO GRANDE DO SUL	MINAS GERAES	GOYAS	LONDRES	TOTAL
	Delegacia	Alfandega						
								9:000\$000
								4:800\$000
								3:600\$000
								1:600\$000
								1:200\$000
								900\$000
								1:400\$000
								1:364\$000
								28:911\$000
								245\$000
								530\$000
								5:358\$005
								1:654\$000
								42:000\$000
								28:968\$377
	6:000\$000	19:310\$317						6:070\$551
		1:058\$060						1:358\$500
								9:832\$257
								800\$000
	600\$000							304\$000
								799\$902
								600\$000
		500\$000	100\$000					
							10:000\$000	10:000\$000
								6:000\$000
								15:000\$000
								1:177\$805
						20:000\$000		20:000\$000
								20:000\$000

Balanco, 1896

Continuação da tabella.

	CAPITAL FEDERAL	BAHIA	
		Delegacia	Alfandega
AUXILIO AO INSTITUTO AGRICOLA « FREI CANECA »			
Subvenção.....			
AUXILIO AO ASYLO AGRICOLA « SANTA IZABEL. »			
Subvenção.....	10:000\$000		
AUXILIO A COLONIA AGRICOLA « BLAZIANA » NO ESTADO DE GOYAZ			
Subvenção.....			
AUXILIO A OBRA INTITULADA « BRAZIL »			
Subvenção.....	20:000\$000		
BUREAU INTERNATIONAL POUR LA PROTECTION DE LA PROPRIETE INDUSTRIELLE DE BERNE			
Subvenção.....			
ESCOLA AGRICOLA E VITICULA DO TAQUARY			
Subvenção.....			
Vencimento do fiscal da Coudelaria do Paraná.....			
	165:481\$946	4:155\$830	21:082\$213

Natureza

	CAPITAL FEDERAL	BAHIA	
		Delegacia	Alfandega
Personal.....			
Material.....	63:759\$856 101:722\$000	4:155\$830	4:082\$213 20:000\$000
	165:481\$946	4:155\$830	21:082\$213

Auxilios á agricultura

PERNAMBUCO	S. PAULO		PARANÁ	RIO GRANDE DO SUL	MINAS GERAES	GOYAZ	LONDRES	TOTAL
	Delegacia	Alfandega						
20:000\$000								20:000\$000
								10:000\$000
						12:000\$000		12:000\$000
								20:000\$000
							814\$063	814\$063
				30:000\$000				30:000\$000
			1:200\$000					1:200\$000
26:600\$000	19:810\$317	1:158\$060	1:200\$000	30:000\$000	20:000\$000	12:000\$000	10:814\$063	315:303\$320

da despesa

PERNAMBUCO	S. PAULO		PARANÁ	RIO GRANDE DO SUL	MINAS GERAES	GOYAZ	LONDRES	TOTAL
	Delegacia	Alfandega						
0:000\$000	19:810\$317	1:158\$060	1:200\$000					100:756\$276
20:000\$000				30:000\$000	20:000\$000	12:000\$000	10:814\$063	214:537\$063
26:600\$000	19:810\$317	1:158\$060	1:200\$000	30:000\$000	20:000\$000	12:000\$000	10:814\$063	315:303\$320

TABELLA N. 123

3. Subvenção ás companhias de navegação a vapor

	CAPITAL FEDERAL	BAHIA		SERGIPE	ALAGÓAS	PERNAMBUCO	MARANHÃO	GOYAZ	MATTO GROSSO	TOTAL
		Delegacia	Alfandega							
COMPANHIA LLOYD BRAZILEIRO										
Linha do Norte.....	523:775\$000									523:775\$000
» do Sul.....	162:000\$000									162:000\$000
» Intermediaria.....	108:000\$000									108:000\$000
» Fluvial de Santa Catharina.....	11:802\$000									11:802\$000
» » Matto Grosso.....	510:000\$000									510:000\$000
» do Espirito Santo.....	24:999\$960									24:999\$960
COMPANHIA DO MARANHÃO										
Subvenção.....							199:384\$286			199:384\$286
COMPANHIA PERNAMBUCANA										
Serviços de navegação entre os portos do Recife e Fortaleza, Recife e Aracaju.....						140:040\$000				140:040\$000
Ditos de navegação a vapor no rio S. Francisco.....					45:502\$500					45:502\$500
NAVEGAÇÃO DAS LAGÓAS NORTE E MANGUABA, NO ESTADO DE ALAGÓAS										
Consignação.....					32:997\$498					32:997\$498
NAVEGAÇÃO A CARGO DA COMPANHIA BAHIANA										
Subvenção.....		60:691\$875	69:750\$000							130:441\$875
ASSOCIAÇÃO SERGIPENSE										
Serviço de rebocagem nas barras do Cotinguiba, S. Christovão e Estancia.....				24:000\$000						24:000\$000
VIAÇÃO INTERNA NO ESTADO DE MATTO GROSSO ENTRE A CIDADE DESSE NOME E A CAPITAL										
Subvenção.....								40:000\$000		40:000\$000
NAVEGAÇÃO A VAPOR DO RIO DAS VELHAS E SÃO FRANCISCO										
Subvenção.....	147:578\$792									147:578\$792
NAVEGAÇÃO DO BAIXO TOCANTINS										
Subvenção.....	30:000\$000									30:000\$000
NAVEGAÇÃO DO RIO ARAGUAYA										
Subvenção.....								28:640\$565		28:640\$565
AMAZON STEAM NAVIGATION CO.										
Subvenção.....	420:601\$708									420:601\$708
	1.998:813\$300	60:691\$875	69:750\$000	24:000\$000	78:499\$998	140:040\$000	199:384\$286	28:640\$565	40:000\$000	2.618:820\$084

TABELLA N. 124

4. Agencia Central de Imigração

TOTAL	CAPITAL FEDERAL	ESPIRITO SANTO	BARRIA		SERGIPE	ALAGOAS	PERNAMBUCO	CEARÁ	PIAUI		MARANHÃO	PARÁ		AMAZONAS	S. PAULO	PARANÁ		SANTA CATHARINA	RIO GRANDE DO SUL	MINAS GERAES	GOTAZ	MATTO GROSSO	LONDRES	TOTAL
			Delegacia	Alfandega					Delegacia	Alfandega		Delegacia	Alfandega											
<b>PESSOAL</b>																								
523:775\$000	11:825\$789																							11:825\$789
102:000\$000	12:729\$134																							12:729\$134
103:000\$000	49:433\$000																							49:433\$000
41:825\$000	12:000\$000																							12:000\$000
510:000\$000	11:825\$240																							11:825\$240
21:900\$000	3:907\$307																							3:907\$307
	12:402\$409																							12:402\$409
	7:200\$000																							7:200\$000
	11:430\$370																							11:430\$370
	7:200\$374																							7:200\$374
	2:400\$000																							2:400\$000
	3:115\$355																							3:115\$355
	1:375\$000																							1:375\$000
<b>MATERIAL</b>																								
	11:733\$347																							11:733\$347
	4:708\$333																							4:708\$333
	600\$000																							600\$000
	500\$000																							500\$000
<b>HOSPEDARIA DE IMMIGRANTES DA ILHA DAS FLORES</b>																								
<b>PESSOAL ADMINISTRATIVO</b>																								
	4:567\$742																							4:567\$742
	3:667\$740																							3:667\$740
	3:000\$000																							3:000\$000
	4:320\$000																							4:320\$000
	9:500\$000																							9:500\$000
	2:100\$000																							2:100\$000
	2:318\$355																							2:318\$355
	17:602\$365																							17:602\$365
	2:400\$000																							2:400\$000
<b>PESSOAL AUXILIAR</b>																								
	1:432\$519																							1:432\$519
	1:428\$533																							1:428\$533
	1:450\$332																							1:450\$332
	1:450\$391																							1:450\$391
	1:500\$000																							1:500\$000
	514\$500																							514\$500
	1:000\$000																							1:000\$000
	1:030\$000																							1:030\$000
	978\$000																							978\$000
	1:176\$000																							1:176\$000
	600\$000																							600\$000
	720\$000																							720\$000
	10:670\$999																							10:670\$999
<b>PESSOAL MARITIMO</b>																								
<b>(PARA TRES LANCHAS)</b>																								
	5:613\$508																							5:613\$508
	5:700\$638																							5:700\$638
	2:019\$929																							2:019\$929
	4:872\$199																							4:872\$199
<b>BATELÕES E BOTES</b>																								
	11:985\$000																							11:985\$000

Continuação da tabella — Agencia Central de Imigração

	CAPITAL FEDERAL	ESPIRITO SANTO	BAHIA		SEROIPE	ALAGOAS	PERNAMBUCO	CEARÁ	PIAUIY		MARANHÃO	PARÁ		AMAZONAS	S. PAULO	PARANÁ		SANTA CATHARINA	RIO GRANDE DO SUL	MINAS GERAES	GOYAZ	MATTO GROSSO	LONDRES	TOTAL
			Delegacia	Alfandega					Delegacia	Alfandega		Delegacia	Alfandega			Delegacia	Alfandega							
<b>MATERIAL</b>																								
Concertos, conservação de edificios e outras despesas...	30:375\$23																							30:375\$23
Comodidades para imigrantes, inclusive coze e agua...	181:145\$495																							181:145\$495
Medicamentos e dietas...	7:008\$318																							7:008\$318
Eventos e expediente...	43:307\$413																							43:307\$413
Carvão...	41:400\$000																							41:400\$000
Azeite, graxa e estopa...	2:027\$000																							2:027\$000
Aluguel ou aquisição de embarcações e respectiva conservação...	34:891\$370																							34:891\$370
<b>HOSPEDARIA DE IMMIGRANTES EM PINHEIROS</b>																								
Pessoal e custeio...	220:101\$133																							220:101\$133
Obras, conservação de edificios e despesas diversas...	4:724\$170																							4:724\$170
Eventos e expediente...	5:056\$218																							5:056\$218
<b>SERVIÇOS DIVERSOS</b>																								
Transporte de empregados e de imigrantes por mar e por terra...	499:497\$000								32:153\$400								79\$300							532:411\$300
Introdução e localização de famílias de imigrantes, serviços concernentes effectuados em virtude de contractos validamente celebrados e respectiva fiscalização	90:525\$207	70:306\$000	6:053\$003	38:125\$000	34:925\$000	34:925\$000	34:925\$000	35:446\$406		75:611\$720	69:850\$000	34:925\$000	34:925\$000	11:127\$100	932:878\$035	8:706\$254	119:525\$040	113:641\$287	34:925\$000	34:925\$000	90:587\$007			4.836:900\$556
Eventos:																							1:944\$441	3:004\$594
Commissario de imigrantes em Portugal...	1:146\$500																							1:146\$500
Concertos de lancharia...	64:111\$70																							64:111\$70
Trabalhos para a distribuição de agua na hospedaria...	29:577\$991																							29:577\$991
Artilharias por serviços prestados...	3:904\$162																							3:904\$162
Commissario de imigrantes em Genova...	1:030\$810																							1:030\$810
Repatriação de imigrantes...	5:031\$453																							5:031\$453
Compra de uma catraia...	10:000\$000																							10:000\$000
Despesas ninfadas...	5:707\$500																							5:707\$500
Outras despesas...	45:176\$350																							45:176\$350
Vistos em passaportes...																	104:775\$000							104:775\$000
Auxilio á colonização europeia...																								
	1.481:458\$083	70:306\$000	6:053\$003	38:125\$000	34:925\$000	34:925\$000	34:925\$000	35:446\$406	32:153\$400	75:611\$720	69:850\$000	34:925\$000	34:925\$000	11:127\$100	932:878\$035	8:706\$254	119:525\$040	113:641\$287	34:925\$000	34:925\$000	90:587\$007	5:270\$962	3.570:831\$723	

Natureza da despesa

	CAPITAL FEDERAL	ESPIRITO SANTO	BAHIA		SEROIPE	ALAGOAS	PERNAMBUCO	CEARÁ	PIAUIY		MARANHÃO	PARÁ		AMAZONAS	S. PAULO	PARANÁ		SANTA CATHARINA	RIO GRANDE DO SUL	MINAS GERAES	GOYAZ	MATTO GROSSO	LONDRES	TOTAL
			Delegacia	Alfandega					Delegacia	Alfandega		Delegacia	Alfandega			Delegacia	Alfandega							
Pessoal...	220:101\$133																							220:101\$133
Material...	1.261:063\$933	70:306\$000	6:053\$003	38:125\$000	34:925\$000	34:925\$000	34:925\$000	35:446\$406	32:153\$400	75:611\$720	69:850\$000	34:925\$000	34:925\$000	11:127\$100	932:878\$035	8:706\$254	119:525\$040	113:641\$287	34:925\$000	34:925\$000	90:587\$007	5:270\$962	3.150:426\$973	
	1.481:458\$083	70:306\$000	6:053\$003	38:125\$000	34:925\$000	34:925\$000	34:925\$000	35:446\$406	32:153\$400	75:611\$720	69:850\$000	34:925\$000	34:925\$000	11:127\$100	932:878\$035	8:706\$254	119:525\$040	113:641\$287	34:925\$000	34:925\$000	90:587\$007	5:270\$962	3.570:831\$723	





Continuação da tabella — Correios

Main financial table with columns for various states (e.g., Bahia, Pernambuco, Pará, S. Paulo) and categories like '3ª Classe', '4ª Classe', 'AGENCIAS', 'EMPREGADOS ADDIDOS', 'MATERIAL', 'CONDUÇÃO DE MALAS', 'OBJETO DE EXPEDIENTE E UTENSILIOS', 'DIVERSAS DESPESAS'. Includes a total column on the right.

Pintura e concerto nos ed...
reparações postas...
Publicações postas...
Anuncios, editas, etc...
Agua, asselo e luz...
Despesas miúdas...

Eventos:
Indemnização por extravio...
Vales postais restituídos...
Multas aos apprehensores...
Não salidas...
Acquisição de livros em braço...
Porcentagem pela venda de...
de franquias...
Gravura e impressão do mapp...
do Rio de Janeiro...
Espólio...
Impressões e encadernações...
Assentamento, instalação e...
namento dosapparejos de...
elctrica...
Montagem de uma campainha...
elctrica...
Folio de caixas para assigna...
Outras despesas...

SUB-ADMINISTRAÇÃO

DIAMANTINA
Pessoal
Sub-administrador...
Contador...
Thesoureiro...
Official...
Amanuenses...
Porteiro...
Carteiros...
Carteros...
Serventes...
Supplentes...

MATERIAL

CONDUÇÃO DE MALAS
Por estaletas...

OBJETOS DE EXPEDIENTE E UTENSILIOS

Formulas impressas...
Acquisição de diversos objectos...

DESPESAS DIVERSAS

Aluguel de casa...
Luz...
Indemnização por extravio de vales...
Despesas miúdas...

AGENCIAS

Agentes...
Sub-administrador...
Contador...
Thesoureiro...
Official...
Amanuenses...
Porteiro...
Carteiros...
Carteros...
Serventes...
Supplentes...

VENCIMENTOS VARIÁVEIS

Gratificações por substituições...
Diarias a empregados em commiss...

ADDDO

Tercereiro Oficial...
MATERIAL
CONDUÇÃO DE MALAS
Por estaletas...

Balanco, 1896 - pag. 18

Continuação da tabella — Correios

	CAPITAL FEDERAL	ESPÍRITO SANTO	BAHIA		SERGIPE	ALAGOAS	PERNAMBUCO	PARANHIBA	RIO GRANDE DO NORTE	CEARÁ	PIAUHY	MARANHÃO	PARÁ		AMAZONAS	S. PAULO		PARANÁ	SANTA CATARINA	RIO GRANDE DO SUL			MINAS GERAES	GOYAS	MATTO GROSSO	LONDRES	TOTAL
			Delegacia	Alfandega									Delegacia	Alfandega		Delegacia	Alfandega			Porto Alegre	Rio Grande	Uruguayana					
Pintura e concerto nos edificios das repartições postaes	5:457:970			540800		128000													808000				6:403000				12:528375
Publicações postaes	8178400			106500	38000							250800						228000									1:2283400
Annuncios, editaes, etc.	2875000			588000	318000							228000						228000									9:038340
Agua, luz e calor	21:075:018			319800	231400							468500							378000								55:798038
Despezas mltas	21:299:2351			258800		1618912						180800															32:228307
Indemnização por extravio de valores	13:912800	200800		1:918800	508000																			11:598741	6:1428400		30:087877
Vales postaes restituídos																											278000
Multas aos apprehensores de cartas não selladas																											122002
Acquisição de livros em branco	15:107800																										15:107800
Porcentagem pela venda de formulas de franquit.	10:1518119			102800	2588000																						13:498101
Gravura e impressão do mappa postal do Rio de Janeiro	1:470800																										1:470800
Escola	600000																										600000
Impressões e encadernações	131:3708830	101800			508800																						133:538880
Assentamento, instalação e funcionamento dos apparatos de luz electrica	3:108000																										3:108000
Montagem de uma campanha electrica	108000																										108000
Felto de caixas para assignantes																											308000
Outras despezas	9:578:2970			80800	58800	82800		1:780:000	58000	880:885		608000	508000	2080000					2:058000	308000			388000	548000		8800	10:218582
<b>SUB-ADMINISTRAÇÕES</b>																											
<b>DIAMANTINA</b>																											
<b>Pessoal</b>																											
Sub-administrador																											
Contador																											
Treasoureiro																											
Official																											
Amannens																											
Praticantes																											
Porteiros																											
Carteiros																											
Serventes																											
Supplentes																											
<b>Material</b>																											
<b>CONDUÇÃO DE MALAS</b>																											
Por estafetas																											
<b>OBJECTOS DE EXPEDIENTE E UTENSIS</b>																											
Formulas impressas																											
Acquisição de diversos objectos																											
<b>DESPEZAS DIVERSAS</b>																											
Aluguel de casa																											
Luz																											
Indemnização por extravio de valores																											
Despezas mltas																											
<b>AGENCIAS</b>																											
Agentes																											
<b>CAMPANHA</b>																											
<b>Pessoal</b>																											
Sub-administrador																											
Contador																											
Treasoureiro																											
Official																											
Amannens																											
Praticantes																											
Porteiro																											
Carteiros																											
Serventes																											
Supplentes																											
<b>VENCIMENTOS VARIÁVEIS</b>																											
Gratificações por substituições																											
Dilarias a empregados em commissão																											
<b>ADDIDO</b>																											
Terceiro Official																											
<b>Material</b>																											
<b>CONDUÇÃO DE MALAS</b>																											
Por estafetas																											

Continuação da tabella — Correios

	CAPITAL FEDERAL	ESPÍRITO SANTO	BAHIA		SERGIPE	ALAGOAS	PERNAMBUCO	PARANHÍBA	RIO GRANDE DO NORTE	CEARÁ	PIAUHY	MARANHÃO	PARÁ		AMAZONAS	S. PAULO		PARANÁ	SANTA CATARINA	RIO GRANDE DO SUL			MINAS GERAES	GOYAZ	MATTO GROSSO	LONDRES	TOTAL
			Delegacia	Alfandega									Delegacia	Alfandega		Delegacia	Alfandega			Porto Alegre	Rio Grande	Uruguayana					
<b>OBJECTOS DE EXPEDIENTE E UTENSIS</b>																											
Papel, etc.																											
Acquisição de diversos objectos																											
<b>DIVERSAS DESPEZAS</b>																											
Ajudas de custo a empregados em commissão																											
Aluguel de casas																											
Luz																											
Anuncios e editaes																											
Indemnização por extravio de valores																											
Despezas miúdas																											
<b>AGENCIAS</b>																											
Agentes																											
Ajudantes																											
<b>UBERABA</b>																											
<b>PESSOAL</b>																											
Sub-administrador																											
Contador																											
Thesoureiro																											
Official																											
Amanuenses																											
Praticantes																											
Porteiros																											
Continuos																											
Serventes																											
Supplentes																											
<b>VENCIMENTOS VARIÁVEIS</b>																											
Gratificação por substituições																											
Diarias a empregados em commissão																											
<b>Material</b>																											
<b>CONDUÇÃO DE MALAS</b>																											
Por estafetas																											
<b>OBJECTOS DE EXPEDIENTE E UTENSIS</b>																											
Acquisição de diversos objectos																											
<b>DIVERSAS DESPEZAS</b>																											
Ajudas de custo a empregados em commissão																											
Aluguel de casas																											
Luz																											
Acquisição de mobília																											
Despezas miúdas																											
<b>AGENCIAS</b>																											
Agentes																											
<b>EMPREGADOS DE UNS ESTADOS PAGOS EM OUTROS E NA CAPITAL FEDERAL</b>																											
<b>CAPITAL FEDERAL</b>																											
Primeiros Officiaes																	5008000	455350									
Segundos																	4078000										
Amanuenses																											
Praticantes																											
Carteiros de 2ª classe																											
Porteiro																											
<b>BAHIA</b>																											
Praticantes	734881																										
<b>SERGIPE</b>																											
Administrador			9803000																								
Contador				3003000																							
Praticante				1803000																							

Continuação da tabella — Correios

	CAPITAL FEDERAL	ESPIRITO SANTO	BAHIA		SERGIPE	ALAGOAS	PERNAMBUCO	PARAIBYBA	RIO GRANDE DO NORTE	CERÁ	PIAUIY	MARANHÃO	PARÁ		AMAZONAS	S. PAULO		PARANÁ	SANTA CATHARINA	RIO GRANDE DO SUL			MINAS GERAES	GOYAZ	MATTO GROSSO	LONDRES	TOTAL	
			Delegacia	Alfandega									Delegacia	Alfandega		Porto Alegre	Rio Grande			Uruguayana								
PERNAMBUCO																												
Terceiro Official	2:138\$176																										2:138\$176	
Carteiro de 3ª classe	3:578\$709																										3:578\$709	
PARÁ																												
Segundo Official	254\$337																										254\$337	
Carteiro									480\$000																		480\$000	
AMAZONAS																												
Amamuense																											873\$100	
Carteiro										676\$800																	676\$800	
S. PAULO																												
Primeiro Official	3:022\$992																										3:022\$992	
Amamuenses	1:718\$304																										1:718\$304	
Praticantes	1:471\$561																										1:471\$561	
Carteiro																											2:193\$303	
PARANÁ																												
Primeiro Official																											1:053\$762	
RIO GRANDE DO SUL																												
Amamuense	1:309\$322																										1:309\$322	
MINAS GERAES																												
Contador	4:752\$000																										4:752\$000	
Segundos Officinas																											800\$300	
Terceiro	1:138\$708																										1:138\$708	
Praticantes	647\$363																										647\$363	
Amamuenses																											428\$770	
AGENCIA DE JUIZ DE FORA																												
Carteiro	1:703\$121																										1:703\$121	
	3:535:312\$746	100:382\$175	109:600\$789	203:074\$101	49:580\$951	131:733\$281	337:700\$900	107:503\$930	73:470\$080	131:425\$716	55:423\$300	127:243\$050	111:747\$173	96:233\$611	73:398\$431	1.214:207\$210	235:9:38\$240	154:171\$231	86:820\$054		422:550\$380	1:744\$510	193\$300	1.251:000\$133	39:578\$301	50:551\$035	3\$200	8.574:438\$930

NATUREZA DA DESPEZA

	CAPITAL FEDERAL	ESPIRITO SANTO	BAHIA		SERGIPE	ALAGOAS	PERNAMBUCO	PARAIBYBA	RIO GRANDE DO NORTE	CERÁ	PIAUIY	MARANHÃO	PARÁ		AMAZONAS	S. PAULO		PARANÁ	SANTA CATHARINA	RIO GRANDE DO SUL			MINAS GERAES	GOYAZ	MATTO GROSSO	LONDRES	TOTAL	
			Delegacia	Alfandega									Delegacia	Alfandega		Porto Alegre	Rio Grande			Uruguayana								
Pessoal	2.831:613\$336	53:603\$430	130:081\$281	173:051\$333	40:018\$301	404:916\$372	259:897\$973	69:453\$332	42:336\$420	104:801\$053	40:330\$040	100:454\$374	100:933\$074	91:479\$041	66:984\$231	1.019:319\$337	225:656\$380	103:593\$018	80:023\$857	405:421\$145	17:136\$344	1:744\$510	193\$300	543:740\$225	29:744\$107	20:412\$204	3\$200	6.614:594\$954
Materia	705:501\$390	46:722\$745	21:015\$903	26:122\$513	9:571\$060	26:316\$712	78:003\$717	44:140\$843	31:142\$300	26:023\$703	14:793\$850	26:789\$273	11:354\$100	4:752\$000	6:414\$300	224:857\$291	40:311\$820	48:603\$133	26:501\$407	47:136\$344	1:744\$510	193\$300	705:163\$303	51:831\$194	21:168\$131	3\$200	2.231:391\$975	
	3:535:312\$746	100:382\$175	169:600\$789	203:074\$101	49:580\$951	131:733\$281	337:700\$900	107:503\$930	73:470\$080	131:425\$716	55:423\$300	127:243\$050	111:747\$173	99:233\$611	73:398\$431	1.214:207\$210	235:9:38\$240	154:171\$231	86:820\$054	422:550\$380	1:744\$510	193\$300	1.251:000\$133	39:578\$301	50:551\$035	3\$200	8.574:438\$930	

TABELLA N. 126

6. Telegraphos

	CAPITAL FEDERAL
<b>Pessoal</b>	
1ª Divisão	
ADMINISTRAÇÃO GERAL	
DIRECTORIA	
Director.....	15:000\$000
Vice-Director.....	12:000\$000
SECRETARIA	
Official.....	5:400\$000
Primeiro escriptuario.....	40\$000
Segundo ".....	2:180\$016
Amantenses.....	5:524\$192
Porteiro.....	3:000\$000
Ajudante do porteiro.....	2:400\$000
Continuos.....	4:956\$972
Serventes.....	10:488\$000
ARCHIVO	
Official-archivista.....	5:400\$000
LINHAS	
Engenheiros chefes de districto.....	172:301\$485
— ajudantes.....	50:478\$050
Inspectores de 1ª classe.....	110:830\$092
— de 2ª ".....	214:736\$806
— de 3ª ".....	250:070\$191
Factores.....	285:205\$067
Guardas.....	778:581\$513
Trabalhadores.....	621:567\$073
ESTAÇÕES	
Telegraphistas-chefes.....	81:189\$850
— de 1ª classe.....	369:145\$331
— de 2ª ".....	567:046\$164
— de 3ª ".....	793:523\$013
— de 4ª ".....	689:322\$957
Estafetas de 1ª classe.....	107:880\$217
— de 2ª ".....	105:723\$139
— de 3ª ".....	291:808\$300
Serventes.....	50:943\$100
Vigias de 1ª classe.....	21:622\$978
— de 2ª ".....	22:430\$335
Adjuntos.....	20:592\$131
2ª Divisão	
SECÇÃO TECHNICA	
Chefe da secção technica.....	9:799\$992
Engenheiro-ajudante.....	7:760\$989
Telegraphista-chefe.....	7:174\$314
Amantense.....	1:750\$000
Continuo.....	1:829\$589
ESCRITORIO DE DESENHO	
Desenhista-chefe.....	7:200\$000
— auxiliares.....	7:599\$084
AULA TELEGRAPHICA	
Engenheiro ajudante.....	5:400\$222
Telegraphista chefe.....	6:600\$000
OFFICINA	
Chefe da officina.....	7:283\$186
Ajudante do chefe.....	5:970\$864
Officiaes.....	38:389\$023

	CAPITAL FEDERAL
Operarios de 1ª classe.....	28:408\$790
— de 2ª ».....	28:778\$472
— de 3ª ».....	20:430\$387
— de 4ª ».....	10:414\$515
Aprendizes.....	7:32\$000
Serventes.....	5:530\$000
<b>ALMOXARIFADO</b>	
Almoxarife.....	6:000\$000
Escrivão.....	2:524\$976
Despachante.....	4:200\$000
Fiel.....	3:000\$000
Segundos escripturarios.....	9:008\$563
Amanuenses.....	8:871\$281
Continuo.....	4:080\$482
Carpinteiros.....	4:820\$000
Serventes.....	4:302\$000
Mestre da linha.....	3:000\$000
Machinista.....	2:509\$952
Foguista.....	3:18\$000
Marinheiros.....	8:056\$000
<b>3ª Divisão</b>	
<b>CONTADORIA GERAL</b>	
<i>Escritorio Central</i>	
Contador geral.....	0:700\$002
Official.....	5:400\$000
Amanuense.....	2:004\$324
Continuo.....	1:071\$320
<b>1ª Secção—Receita</b>	
Chefe de secção.....	6:000\$000
Primeiros escripturarios.....	14:474\$058
Segundos ».....	7:570\$554
Amanuenses.....	14:805\$401
Continuo.....	1:854\$417
<b>2ª Secção—Despesa</b>	
Chefe de secção.....	6:000\$000
Primeiros escripturarios.....	9:105\$099
Segundos ».....	11:078\$553
Amanuense.....	8:300\$923
Continuo.....	4:904\$616
<b>3ª Secção—Thesouraria</b>	
Thesourario.....	7:304\$002
Escrivão.....	4:800\$000
Fiel.....	3:304\$200
Amanuenses.....	2:900\$133
Continuo.....	1:160\$962
<b>Sub-Contadorias</b>	
Contadores.....	71:224\$808
Esripturarios pagadores.....	55:150\$038
Amanuenses.....	50:704\$050
<b>Material</b>	
Despesas de expediente, luz, quota da Secretaria Internacional de Berne, publicação do boletim como as da commissão de representação do Brazil no Congresso Telegraphico e outras.....	111:053\$720
Material impresso.....	4:220\$500
<b>Conservação das linhas</b>	
Alugueis de casas para escriptorios dos districtos e depositos de material.....	42:680\$071
Consignações para o expediente dos mesmos escriptorios.....	5:307\$000
Contractos e empreitadas.....	53:541\$150
Extraordinarias.....	49:738\$859
Frete e condução do material.....	108:447\$935
Gratificações e ajudas de custo.....	35:086\$549
Material para o serviço das linhas.....	122:045\$344
— de transporte.....	9:850\$818
Transporte do pessoal.....	42:012\$170
Cavalgadura para feitores e guardas.....	145:701\$410
Material impresso.....	388\$000

	CAPITAL FEDERAL
<b>Custeio de estações</b>	
Aluguel de casas para estações, pintura e reparos nos edificios das mesmas estações, comprehendendo concertos na estação da Victoria.....	242:128\$114
Consignações para despesas de expediente.....	111:707\$520
Gratificações e ajudas de custo.....	95:742\$551
Extraordinarias — Concerto e renovação de moveis e outras.....	33:428\$906
Frete e condução de material.....	42:160\$510
Material para o serviço telegraphico.....	14:109\$310
— — o expediente.....	238:548\$940
Transporte de pessoal.....	58:340\$780
Material para estações de optica, aula telegraphica, serviço meteorologico, etc.....	11:530\$808
Material impresso.....	153:983\$000
<b>Almoxarifado</b>	
Expediente e acondicionamento de material.....	20:535\$805
Conservação e custeio das embarcações e da lanchar a vapor.....	12:619\$840
Material impresso.....	2:532\$500
<b>Contadoria e Sub-Contadorias</b>	
Consignação a 15 sub-contadorias.....	5:280\$000
Material de expediente, despesas miudas e compras de objectos da contadoria geral e sub-contadorias.....	6:026\$060
Livros e impressos.....	11:811\$000
Aluguel de casas e moveis.....	5:932\$000
Gratificações e ajudas de custo.....	8:027\$067
Frete e condução de material.....	47\$000
Transporte de pessoal.....	34:653\$250
Material impresso.....	7:498\$500
<b>Para substituições</b>	
Renovação do material das linhas, estações e officina.....	16:709\$548
Material impresso.....	48\$000
— comprado na Europa.....	430:000\$000
<b>Construções</b>	
Estabelecimento de novas linhas, instalação de novas estações e cabinas publicas.....	870:806\$100
Instalação de observatorios meteorologicos, manutenção dos existentes e determinação das posições geographicas das estações.....	41:104\$900
Despesas oventuases.....	27:153\$136
Subvenção ao cabo sub-fluvial entre Belem e Mandos.....	183:194\$397
	9.570:363\$714
<b>Natureza da despesa</b>	
Personal.....	6.200:045\$370
Material.....	3.300:418\$344
	9.570:363\$714

TABELLA N. 127

7. Fabrica de Ferro S. João de Ipanema

8.

	S. PAULO	PARANÁ	TOTAL
<b>Pessoal</b>			
<b>ADMINISTRAÇÃO</b>			
Director.....	2:338\$332		2:338\$332
Escrivuario.....	808\$000		808\$000
Agente.....		808\$021	808\$021
<b>OFFICINAS</b>			
Operarios.....	1:377\$400		1:377\$400
<b>Material</b>			
Quina, extração e condução de carvão.....	3:208\$720		3:208\$720
Sustento de animas.....	808\$400		808\$400
Corte e condução de lenha.....	548\$000		548\$000
Servico de pedreiro e outras despesas.....	3:533\$398		3:533\$398
	11:396\$050	808\$021	11:482\$071
<b>Natureza da despesa</b>			
	S. PAULO	PARANÁ	TOTAL
Pessoal.....	4:540\$432		4:540\$432
Material.....	6:880\$518	808\$021	6:972\$539
	11:396\$050	808\$021	11:482\$071

TABELLA N. 128

Garantia de juros ás Estradas de Ferro

8. Garantia de juros ás

8.

	CAPITAL FEDERAL	BAHIA		SERGIPE	ALAGOAS	PERNAN- DUICO	PARANÁ
		Delegacia	Alfandega				
EM TRAFEGO COM SÉDE NA EUROPA							
ESTRADA DE FERRO NATAL A NOVA-CRUZ							
Juros pagos.....							
ESTRADA DE FERRO CONDE D'UJUBAL E RAMAL DE CABEDIELLO							
Juros pagos.....							
ESTRADA DE FERRO DO RECIFE A S. FRANCISCO							
Juros pagos.....							
ESTRADA DE FERRO CENTRAL DE ALAGOAS E RAMAL DE ASSEMBLEIA							
Juros pagos.....							
ESTRADA DE FERRO DA BAHIA A S. FRANCISCO E RAMAL DO TIMÓ							
Juros pagos.....							
ESTRADA DE FERRO CENTRAL DA BAHIA E RAMAIS DA FEIRA DE SANT'ANNA E DO OROZÓ E DE OLHOS D'ÁGUA							
Juros pagos.....							
ESTRADA DE FERRO D. THERIZA CHRISTINA							
Juros pagos.....							
ESTRADA DE FERRO DE MINAS E RIO							
Juros pagos.....							
ESTRADA DE FERRO DO RIO GRANDE A BAGÉ							
Juros pagos.....							
ESTRADA DE FERRO MOGYANA, RIBEIRÃO PRETO A JAGUARA, JAGUARA A UBERABA E RAMAL DE CALDAS							
Juros pagos.....	306.523.400						
ESTRADA DE FERRO LEOPOLDINA							
Juros pagos.....							
COMPAGNIE GÉNÉRALE DE CHEMINS DE FER BRÉSILIENS							
Juros pagos.....							
BRASIL GREAT SOUTHERN RAILWAY COMPANY							
Juros pagos.....							
S. PAULO E RIO GRANDE RAILWAY COMPANY							
Juros pagos.....							
COMPAGNIE DE CHEMINS DE FER SUD OUEST BRÉSILIENS							
Juros pagos.....							

estradas de ferro

RIO GRANDE DO NORTE	MARANHÃO	PARÁ	S. PAULO		PARANÁ		SANTA CATHARINA	RIO GRANDE DO SUL			LONDRES	TOTAL
			Delegacia	Alfandega	Delegacia	Alfandega		Porto Alegre	Rio Grande	Urugua- yana		
											384.720.000	384.720.000
											456.945.556	456.945.556
											506.300.185	506.300.185
											371.015.592	371.015.592
											959.000.000	959.000.000
											925.784.740	925.784.740
											302.050.814	302.050.814
											1.109.920.926	1.109.920.926
											946.501.701	946.501.701
											258.000.000	258.000.000
											430.190.926	430.190.926
											1.382.995.779	1.382.995.779
											360.000.000	360.000.000
											450.000.000	450.000.000
											447.094.896	447.094.896



de juros ds estradas de ferro

8.  
 75  
 114  
 54  
 20  
 23  
 41  
 54  
 129  
 17  
 2:84  
 17  
 6  
 2:0  
 3:2  
 11  
 11  
 33  
 20  
 68  
 17  
 10

	CAPITAL FEDERAL	BAHIA		SERGIPE	ATAÍÓAS	PER- NAMBUCO	PARAÍBÁ
		Delegacia	Alfandega				
GREAT WESTERN OF BRAZIL RAILWAY COMPANY							
Juros pagos.....							
EM TRAFEGO COM SÉDE NO BRAZIL							
ESTRADA DE FERRO DE CAXIAS A S. JOSÉ DE CAJAZEIRAS							
Juros pagos.....	128:420300						
ESTRADA DE FERRO CENTRAL DE MACAË							
Juros pagos.....	31:004877						
ESTRADA DE FERRO DE MZAMBUNHO							
Juros pagos.....	100:380300						
EM CONSTRUÇÃO							
ESTRADA DE FERRO DE TAMANDARÉ Á BARRA							
Juros pagos.....	5:082304						
ESTRADA DE FERRO DE MACIÓ Á LEOPOLDINA							
Juros pagos.....	184:008342						
ESTRADA DE FERRO DE ARACATÚ Á SENHO DIAS							
Juros pagos.....	15:3146702						
ESTRADA DE FERRO DE SANTO EDUARDO AO CACHOEIRO DE ITAPEMIRIM							
Juros pagos.....	80:750300						
ESTRADA DE FERRO SOBOCADANA (PROLONGAMENTO E RAMAL DE ITAIRARÁ)							
Juros pago.....	283:4043042						
Inspeccia Geral das Estradas de Ferro							
COMISSÃO DE COMPRAS DE MATERIAES NA EUROPA							
<b>Pessoal</b>							
Comissario.....							
Ajudante.....							
Auxiliar.....							
<b>Materi</b>							
Despesas gerais da Comissao.....							

RIO GRANDE DO NORTE	MARANHÃO	PARÁ	S. PAULO		PARANÁ		SANTA CATARINA	RIO GRANDE DO SUL			LONDRES	TOTAL
			Delegacia	Alfandega	Delegacia	Alfandega		Porto Alegre	Rio Grande	Uru- guayana		
											350:000300	350:000300
												128:420300
												31:004877
												100:380300
												5:082304
												184:008342
												15:3146702
												80:750300
												283:4043042
											17:777378	17:777378
											5:938333	5:938333
											2:133333	2:133333
											8:286300	8:286300



TABELLA N. 129  
 9. Estrada de Ferro de Sobral

ADMINISTRAÇÃO CENTRAL		CEARÁ
PESSOAL		
Director.....	10:000\$000	
Secretario.....	2:500\$000	
Thesoureiro.....	3:270\$000	
Contador.....	3:188\$872	
Guarda-livros.....	2:798\$246	
Almoxarife.....	2:000\$000	
Escriturario.....	1:051\$000	
Amanuense.....	976\$800	
Continuo.....	850\$000	
Fiel do Thesoureiro.....	1:050\$000	
— do Almoxarife.....	1:370\$884	
TRAFEGO E LOCOMOÇÃO		
Chefe do trafego.....	5:000\$000	
Escriturario.....	1:050\$000	
Amanuense.....	1:100\$000	
Agente da estação central.....	2:200\$000	
— de 1ª classe.....	3:300\$000	
— de 2ª ».....	3:880\$000	
Encarregado de paradas.....	2:203\$331	
Telegraphistas de 1ª classe.....	3:207\$846	
— de 2ª ».....	3:376\$946	
Conferentes.....	3:22\$803	
Pieis de estações.....	3:263\$437	
Conductor de trem de 1ª classe.....	1:375\$000	
— de 2ª ».....	1:063\$977	
CONSERVAÇÃO		
Condutores de linha.....	5:090\$098	
Mestres de linha, feitores, trabalhadores, etc.....	71:961\$150	
Bagageiros guarda-chaves, guarda-freios serventes etc.....	23:259\$140	
Mestres das officinas, contra-mestre, machinistas, etc.....	35:202\$300	
MATERIAL		
Material de construção, objectos de expediente, combustivel, lubrificantes etc.....	75:583\$407	
	276:189\$747	
Natureza da despesa		
Pessoal.....	201:306\$340	
Material.....	75:583\$407	
	276:889\$747	

TABELLA N. 130  
 10. Estrada de Ferro de Baturité

ADMINISTRAÇÃO CENTRAL		CEARÁ
SECRETARIA		
Director, engenheiro chefe.....		14:900\$996
CONTABILIDADE		
Secretario.....		3:750\$000
Escriturario.....		1:800\$000
Amanuenses.....		2:100\$000
Despachante.....		1:200\$000
Porteiro.....		720\$000
Continuo.....		600\$000
THEsourARIA-PAGADORIA		
Thesoureiro.....		5:475\$010
Fiel.....		2:070\$000
ALMOXARIFADO		
Almoxarife.....		3:000\$000
Fiel.....		2:987\$498
Trafego ADMINISTRAÇÃO		
Chefe do trafego.....		5:478\$493
Escriturario.....		1:500\$000
Amanuenses.....		2:400\$010
Continuo.....		595\$007
ESTAÇÕES		
Agente da estação central.....		2:400\$000
— de estações 1ª classe.....		11:641\$522
— » 2ª ».....		6:584\$830
— » 3ª ».....		4:878\$999
Encarregados de paradas.....		5:603\$485
Pieis de estações.....		15:619\$369
Conferentes.....		10:952\$808
Telegraphistas de 1ª classe.....		9:724\$941
— de 2ª ».....		14:218\$795
MOVIMENTO		
Condutores de 1ª classe.....		8:777\$791
— de 2ª ».....		4:867\$789
Bagageiros, guarda-freios, etc.....		182:908\$477
OFFICINAS		
Mestre geral, contra-mestre, machinistas, armazenistas, apontador, etc.....		230:319\$301
Balanco 1896		26

8.  
 PARAH  
 10  
 11  
 12  
 13  
 14  
 15  
 16  
 17  
 18  
 19  
 20  
 21  
 22  
 23  
 24  
 25  
 26  
 27  
 28  
 29  
 30  
 31  
 32  
 33  
 34  
 35  
 36  
 37  
 38  
 39  
 40  
 41  
 42  
 43  
 44  
 45  
 46  
 47  
 48  
 49  
 50  
 51  
 52  
 53  
 54  
 55  
 56  
 57  
 58  
 59  
 60  
 61  
 62  
 63  
 64  
 65  
 66  
 67  
 68  
 69  
 70  
 71  
 72  
 73  
 74  
 75  
 76  
 77  
 78  
 79  
 80  
 81  
 82  
 83  
 84  
 85  
 86  
 87  
 88  
 89  
 90  
 91  
 92  
 93  
 94  
 95  
 96  
 97  
 98  
 99  
 100

LINHA		ORÇÁ
Chefe de linha.....		0:000000
Condutores de linha.....		10:217416
Auxiliares.....		2:887813
Mestres e trabalhadores etc.....		210:370950
Escriturario.....		1:800000
Amanuenses.....		2:400000
Conducentes, auxiliares, praticantes etc.....		23:923000
<b>MATERIAL</b>		
Objectos de expediente, agua, asseo, etc.....		0:452502
Combustivel, lubrificantes, tintas, forragens, etc.....		220:530305
Aluguel de casas.....		1:860000
<b>OUTRAS DESPEZAS</b>		
Diarias do pessoal tecnico e administrativo.....		30:438000
Gratificações regulamentares.....		45:516718
<b>PROLONGAMENTO</b>		
<b>PESSOAL</b>		
Primeiro engenheiro.....		10:519000
Ajudantes de 1ª classe.....		7:372214
— de 2ª.....		4:347957
Chefes de secção.....		4:010354
Condutores de 1ª classe.....		3:180304
Auxiliares de 1ª classe.....		0:074324
— de 2ª.....		5:233370
Desenhistas de 1ª classe.....		13:305206
Amanuenses.....		3:750000
Medico.....		4:500000
Contínuos.....		1:200000
Peisores, operarios, trabalhadores, etc.....		304:480325
Pagamento de diarias.....		20:000000
Gratificações regulamentares.....		3:051572
<b>MATERIAL</b>		
Dormentes e mais material de construcção.....		136:788378
Aluguel de casas.....		1:100720
Fretes de materias.....		2:342435
Objectos de expediente.....		3:778500
Desapropriações.....		2:000000
Material rodante.....		100:000000
Outras despesas.....		10:410376
		1.825:057414
<b>Natureza da despesa</b>		
Pessoal.....		1.209:709082
Material.....		535:348332
		1.825:057414

TABELLA N. 131

11. Estrada de Ferro Sul de Pernambuco

	CAPITAL FEDERAL	PERNAMBUCO	TOTAL
<b>1ª DIVISÃO</b>			
<b>PESSOAL</b>			
<b>ADMINISTRAÇÃO CENTRAL</b>			
Director, Engenheiro-chefe.....		21:1125003	21:1125003
Secretario.....		4:770872	4:770872
Primeiro Escriturario.....		4:170325	4:170325
Segundo ».....		2:835547	2:835547
Amanuense.....		3:717900	3:717900
Continuo.....		2:127551	2:127551
<b>CONTABILIDADE</b>			
<b>1ª secção</b>			
Contador.....		6:165000	6:165000
Primeiro Escriturario.....		3:545032	3:545032
Segundo ».....		2:293829	2:293829
Amanuense.....		3:149216	3:149216
Praticante.....		2:945006	2:945006
Continuo.....		530532	530532
<b>2ª secção</b>			
Guarda-livros.....		5:840407	5:840407
Segundo Escriturario.....		2:768658	2:768658
Thesoureiro.....		6:898500	6:898500
Pagador.....		7:593820	7:593820
<b>OFFICINA DE IMPRESSÃO</b>			
Impressor.....		2:825500	2:825500
Ajudante.....		631876	631876
<b>ALMOXARIFADO</b>			
Almozarife.....		7:921322	7:921322
Fiel.....		961832	961832
Amanuense.....		1:044840	1:044840
<b>2ª DIVISÃO</b>			
<b>PESSOAL</b>			
<b>TRAFEGO</b>			
Inspector geral.....		8:815483	8:815483
Primeiro Escriturario.....		3:730654	3:730654
Amanuenses.....		3:520877	3:520877

	CAPITAL FEDERAL	PERNAMBUCO	TOTAL
<b>ESTAÇÕES DE 1ª CLASSE</b>			
Agentes.....		21:826\$467	21:826\$467
Confrentes.....		6:446\$901	6:446\$901
Telegraphistas.....		9:531\$891	9:531\$891
Praticantes.....		8:256\$053	8:256\$053
Fiel.....		222\$220	222\$220
<b>ESTAÇÕES DE 2ª CLASSE</b>			
Agentes.....		3:909\$174	3:909\$174
Telegraphistas.....		2:589\$321	2:589\$321
Praticantes.....		2:367\$013	2:367\$013
<b>ESTAÇÕES DE 3ª CLASSE</b>			
Agentes.....		8:809\$734	8:809\$734
Praticantes.....		4:688\$378	4:688\$378
Agentes de parada.....		10:309\$107	10:309\$107
<b>MOVIMENTO</b>			
Chefe.....		6:069\$998	6:069\$998
Amanuenses.....		1:438\$549	1:438\$549
Chefes de trem de 1ª classe.....		5:939\$759	5:939\$759
— de 2ª ».....		5:390\$421	5:390\$421
Praticantes.....		882\$331	882\$331
<b>LOCOMOÇÃO</b>			
Chefe.....		6:149\$420	6:149\$420
Amanuense.....		1:485\$102	1:485\$102
<b>TRACÇÃO</b>			
Machinistas de 1ª classe.....		36:728\$065	36:728\$065
— de 2ª ».....		10:106\$645	10:106\$645
— de 3ª ».....		5:522\$435	5:522\$435
Encarregado do deposito.....		1:540\$000	1:540\$000
<b>OFFICINAS</b>			
Mestre geral.....		5:068\$394	5:068\$394
Contra-mestre.....		3:277\$166	3:277\$166
Encarregado do deposito.....		1:610\$000	1:610\$000
<b>LINHA</b>			
Chefe.....		9:551\$532	9:551\$532
Mestres.....		15:935\$053	15:935\$053
Amanuense.....		2:202\$216	2:202\$216
Encarregado do deposito.....		3:704\$000	3:704\$000
<b>MATERIAL</b>			
Operarios, guardas, vigias, auxiliares, serventes, etc.....		720:135\$299	720:135\$299
Acquisição de objectos de expediente.....		24:947\$340	24:947\$340
— materias.....		344:768\$495	344:768\$495
— dormentes.....		18:752\$976	18:752\$976
Indemnização proveniente de extravios.....		1:199\$070	1:199\$070
Fretes e carrolas.....		20:721\$672	20:721\$672
Abono de cavalgadura.....		593\$271	593\$271
Combustivel.....		207:925\$000	207:925\$000
Aluguel de casas.....		1:600\$000	1:600\$000
— telephons.....		308\$000	308\$000
Publicação de editaes.....		1:305\$000	1:305\$000
Diversas despesas.....		123:607\$430	123:607\$430

	CAPITAL FEDERAL	PERNAMBUCO	TOTAL
<b>3ª DIVISÃO</b>			
<b>CONSTRUCÇÃO</b>			
<b>PESSOAL</b>			
Primeiros Engenheiros.....		14:175\$552	14:175\$552
Ajudantes de 1ª classe.....		10:361\$928	10:361\$928
— de 2ª ».....		17:916\$549	17:916\$549
Chefes de secção.....		26:954\$069	26:954\$069
Condutores de 1ª classe.....		27:174\$322	27:174\$322
— de 2ª ».....		13:053\$353	13:053\$353
Desenhistas de 1ª classe.....		18:853\$896	18:853\$896
— de 2ª ».....		6:326\$603	6:326\$603
Auxiliares de 1ª classe.....		67:408\$375	67:408\$375
— de 2ª ».....		31:998\$097	31:998\$097
Amanuenses.....		6:144\$764	6:144\$764
Continuos.....		1:872\$445	1:872\$445
Despachante.....		100\$000	100\$000
<b>MATERIAL</b>			
Guardas, vigias, trabalhadores, etc.....		49:550\$056	49:550\$056
Acquisição de expediente.....		8:687\$320	8:687\$320
— material.....		1:038\$800	1:038\$800
Aluguel de casas.....		600\$000	600\$000
Compra de casas.....		7:616\$000	7:616\$000
Despesas diversas.....		889\$000	889\$000
Compra de legislação.....		784\$380	784\$380
Passagens.....		53\$750	53\$750
	838\$130	2.087:420\$046	2.088:258\$176
<b>Natureza da despesa</b>			
	CAPITAL FEDERAL	PERNAMBUCO	TOTAL
Pessoal.....		553:898\$117	538:898\$117
Material.....	838\$130	1.533:521\$929	1.534:360\$059
	838\$130	2.087:420\$046	2.088:258\$176

TABELLA N. 132

12. Estrada de Ferro Central de Pernambuco

	CAPITAL FEDERAL	PERNAMBUCO	TOTAL
<b>Pessoal</b>			
<b>ADMINISTRAÇÃO CENTRAL</b>			
Director Engenheiro chefe.....		18:136\$900	18:136\$900
Secretario.....	0:018\$500		0:018\$500
Primeiro Escripturnario.....	2:592\$303		2:592\$303
Segundo ".....	3:205\$150		3:205\$150
Amanuenses.....	4:200\$600		4:200\$600
Praticante.....	124\$001		124\$001
Continuo.....	1:718\$058		1:718\$058
<b>THEsourARIA</b>			
Thesoureiro.....	0:658\$500		0:658\$500
Fiel.....	2:386\$300		2:386\$300
<b>ALMOXARIFADO</b>			
Almozarife.....	5:400\$050		5:400\$050
Fiel.....	2:080\$330		2:080\$330
<b>CONTABILIDADE</b>			
<b>1ª secção</b>			
Contador.....	0:238\$322		0:238\$322
Primeiro Escripturnario.....	2:248\$000		2:248\$000
Segundo ".....	2:536\$650		2:536\$650
Amanuenses.....	3:700\$600		3:700\$600
Praticantes.....	11:025\$203		11:025\$203
<b>2ª secção</b>			
Guarda-livros.....	0:330\$000		0:330\$000
Segundo Escripturnario.....	2:080\$551		2:080\$551
Praticantes.....	2:080\$230		2:080\$230
Amanuense.....	1:900\$330		1:900\$330
<b>OFFICINAS DE IMPRESSÃO DE BILHETES</b>			
Impressor.....	2:540\$000		2:540\$000
Ajudante.....	1:127\$501		1:127\$501
<b>TRAFEGO</b>			
Inspector geral.....	8:988\$000		8:988\$000
Primeiro Escripturnario.....	2:342\$000		2:342\$000
Amanuenses.....	3:127\$554		3:127\$554
Praticantes.....	400\$088		400\$088
<b>ESTAÇÕES</b>			
<b>DE 1ª CLASSE</b>			
Agentes.....	7:504\$332		7:504\$332
Conferentes.....	3:849\$000		3:849\$000
Fiels.....	5:876\$448		5:876\$448
Praticantes.....	2:779\$707		2:779\$707
Telegraphistas.....	8:074\$890		8:074\$890
Agente de parada.....	1:517\$300		1:517\$300
<b>DE 2ª CLASSE</b>			
Agente.....	6:890\$110		6:890\$110
Conferentes.....	571\$000		571\$000
Praticantes.....	4:394\$723		4:394\$723
Telegraphistas.....	6:975\$489		6:975\$489

	CAPITAL FEDERAL	PERNAMBUCO	TOTAL
<b>DE 3ª CLASSE</b>			
Agentes.....		7:672\$972	7:672\$972
Praticantes.....		132\$000	132\$000
Telegraphistas.....		668\$334	668\$334
Agentes de parada.....		2:645\$680	2:645\$680
<b>MOVIMENTO</b>			
Chefes de trem de 1ª classe.....		6:541\$599	6:541\$599
Praticantes.....		10:288\$730	10:288\$730
Encarregado do deposito.....		2:267\$525	2:267\$525
		1:100\$000	1:100\$000
<b>OFFICINAS</b>			
Mestre-geral.....		750\$000	750\$000
Contra-mestres.....		3:472\$219	3:472\$219
Encarregado do deposito.....		1:791\$669	1:791\$669
<b>LOCOMOÇÃO</b>			
Chefe.....		5:997\$440	5:997\$440
Amanuense.....		582\$434	582\$434
Praticante.....		255\$332	255\$332
<b>TRACÇÃO</b>			
Machinistas de 1ª classe.....		26:992\$381	26:992\$381
— 2ª ".....		2:750\$359	2:750\$359
Praticantes.....		551\$500	551\$500
<b>LINHA</b>			
Chefe.....		2:967\$814	2:967\$814
Mestre.....		7:895\$472	7:895\$472
Amanuense.....		1:388\$219	1:388\$219
<b>Material</b>			
Operarios, guardas, vigias, auxiliares, serventes, etc.....		709:204\$429	709:204\$429
Aquisição de objectos de expediente.....		6:824\$415	6:824\$415
— materias.....		80:662\$326	80:662\$326
Publicação de editaes.....		1:707\$200	1:707\$200
Indemnisação por extravio.....		213\$900	213\$900
Freios.....		9:008\$033	9:008\$033
Combustivel.....		88:820\$303	88:820\$303
Passagens.....		84\$750	84\$750
Diversas despesas.....		22:708\$034	22:708\$034
Aluguel de casa.....		511\$246	511\$246
<b>CONSTRUÇÃO</b>			
<b>Pessoal</b>			
Primeiro Engenheiro.....		8:046\$000	8:046\$000
Chefes de secção.....		54:206\$306	54:206\$306
Engenheiros de 1ª classe.....		38:978\$387	38:978\$387
— 2ª ".....		44:472\$144	44:472\$144
Condutores de 1ª classe.....		56:402\$787	56:402\$787
— 2ª ".....		17:057\$353	17:057\$353
Desenhistas de 1ª classe.....		15:394\$750	15:394\$750
— 2ª ".....		5:940\$578	5:940\$578
Auxiliares de 1ª classe.....		80:750\$351	80:750\$351
— 2ª ".....		72:485\$078	72:485\$078
Pagador.....		7:226\$000	7:226\$000
Amanuenses.....		5:685\$222	5:685\$222
Continuo.....		1:421\$009	1:421\$009

8.  
PARAHYBA

	CAPITAL FEDERAL	PERNAMBUCO	TOTAL
<b>Material</b>			
Operarios, vigias, guardas, etc.....		574:272\$538	574:272\$538
Aquisição de materias.....	1.415:963\$579		1.415:963\$579
— objectos de expediente.....	7:881\$000		7:881\$000
Fretes.....	50:558\$510		50:558\$510
Medição do jardim central.....	14:900\$900		14:900\$900
Construção de casas.....	123:750\$017		123:750\$017
Desapropriações.....	13:249\$000		13:249\$000
Gratificações para cavalgadura e viagens.....	1:587\$039		1:587\$039
Execução de obras por empreitada.....	619:840\$936		619:840\$936
Bonificação de 25 % sobre as medições provisionas dos trabalhos executados na empreitada do trabalho entre S. Caetano da Raposa e Bello Jardim.....	58:745\$229		58:745\$229
Diversas despeza.....	44:974\$819		44:974\$819
	58:820\$979	4.442:322\$307	4.501:152\$376
<b>Natureza da despeza</b>			
	CAPITAL FEDERAL	PERNAMBUCO	TOTAL
Pessoal.....		055:870\$214	055:870\$214
Material.....	58:820\$979	3.786:446\$183	3.845:270\$102
	58:820\$979	4.442:322\$307	4.501:152\$376

13. Estrada de Ferro Central da Parahyba

	CAPITAL FEDERAL	PARAHYBA	TOTAL
<b>ADMINISTRAÇÃO CENTRAL</b>			
Pessoal.....	2:400\$000	54:090\$005	56:490\$005
<b>ESCRITORIO TECHNICO</b>			
Pessoal.....		492:736\$278	492:736\$278
<b>MATERIAL</b>			
Aquisição de objectos de expediente.....		7:071\$865	7:071\$865
Aluguel de casas.....		4:032\$223	4:032\$223
Indemnização a particulares.....		11:470\$000	11:470\$000
Passagens, fretes e transportes.....	719\$300	2:332\$581	3:052\$881
Impressões e encadernações.....		220\$000	220\$000
Ajudas de custo.....		1:915\$265	1:915\$265
Publicação de ediliaes.....		190\$300	190\$300
Despezas miudas.....		2:702\$930	2:702\$930
<b>CONSTRUÇÃO</b>			
Obras por empreitadas.....		232:644\$540	232:644\$540
Utensils, ferramentas, material de construção e outros objectos.....		103:767\$729	103:767\$729
Importancia entregue ao Engenheiro Chefe para despezas com a comissão de compras na Europa.....	101:000\$000		101:000\$000
	104:119\$200	913:843\$916	1.017:962\$216
<b>Natureza da despeza</b>			
	CAPITAL FEDERAL	PARAHYBA	TOTAL
Pessoal.....	2:400\$000	546:826\$283	549:226\$283
Material.....	101:719\$200	367:016\$733	468:735\$933
	104:119\$200	913:843\$916	1.017:962\$216

TABELLA N. 134

14. Estrada de Ferro de Paulo Affonso

8.

PARAG. 1. 2. 3. 4. 5. 6. 7. 8. 9. 10. 11. 12. 13. 14. 15. 16. 17. 18. 19. 20. 21. 22. 23. 24. 25. 26. 27. 28. 29. 30. 31. 32. 33. 34. 35. 36. 37. 38. 39. 40. 41. 42. 43. 44. 45. 46. 47. 48. 49. 50. 51. 52. 53. 54. 55. 56. 57. 58. 59. 60. 61. 62. 63. 64. 65. 66. 67. 68. 69. 70. 71. 72. 73. 74. 75. 76. 77. 78. 79. 80. 81. 82. 83. 84. 85. 86. 87. 88. 89. 90. 91. 92. 93. 94. 95. 96. 97. 98. 99. 100.

	CAPITAL FEDERAL	ALAGOAS	TOTAL
<b>PESSOAL</b>			
Importancia despendida.....	0:000\$000	100:530\$058	100:530\$058
<b>MATERIAL</b>			
Importancia despendida.....		27:380\$587	27:380\$587
entregue ao director para ser applicada ao pagamento de material encommandado.....	22:421\$000		22:421\$000
	28:421\$000	187:910\$045	216:340\$045
<b>Natureza da despeza</b>			
	CAPITAL FEDERAL	ALAGOAS	TOTAL
Pessoal.....	0:000\$000	100:530\$058	100:530\$058
Material.....	22:421\$000	27:380\$587	49:801\$587
	28:421\$000	187:910\$045	216:340\$045

TABELLA N. 135

15. Estrada de Ferro da Bahia ao S. Francisco

	BAHIA		TOTAL
	Delegacia	Alfandega	
<b>Material</b>			
<b>EXECUÇÃO DAS OBRAS</b>			
Obras realisadas por empreitadas.....	92:344\$313	118:788\$055	211:083\$268
Preparação do leito e obras de arte.....	22:207\$552		22:207\$552
Edificio e linha telephonica.....	2:947\$800		2:947\$800
Objectos de expediente.....	15\$000		15\$000
	117:713\$665	118:788\$055	236:452\$720

101. 102. 103. 104. 105. 106. 107. 108. 109. 110. 111. 112. 113. 114. 115. 116. 117. 118. 119. 120. 121. 122. 123. 124. 125. 126. 127. 128. 129. 130. 131. 132. 133. 134. 135. 136. 137. 138. 139. 140. 141. 142. 143. 144. 145. 146. 147. 148. 149. 150. 151. 152. 153. 154. 155. 156. 157. 158. 159. 160. 161. 162. 163. 164. 165. 166. 167. 168. 169. 170. 171. 172. 173. 174. 175. 176. 177. 178. 179. 180. 181. 182. 183. 184. 185. 186. 187. 188. 189. 190. 191. 192. 193. 194. 195. 196. 197. 198. 199. 200.



TABELLA N. 136

16. Estrada de Ferro Central do Brazil

|                                   | CAPITAL FEDERAL | CEARÁ      | S. PAULO | LONDRES | TOTAL       |
|-----------------------------------|-----------------|------------|----------|---------|-------------|
| <b>ADMINISTRAÇÃO CENTRAL</b>      |                 |            |          |         |             |
| <b>DIRECTORIA</b>                 |                 |            |          |         |             |
| Director.....                     | 22:545\$090     |            |          |         | 22:545\$090 |
| Representação.....                | 5:000\$000      |            |          |         | 5:000\$000  |
| <b>SECRETARIA</b>                 |                 |            |          |         |             |
| Secretario.....                   | 8:578\$900      |            |          |         | 8:578\$900  |
| Offical.....                      | 5:611\$496      |            |          |         | 5:611\$496  |
| Primeiro escriptuario.....        | 9:618\$083      |            |          |         | 9:618\$083  |
| Segundos ».....                   | 8:108\$801      | 3:150\$000 |          |         | 11:258\$801 |
| Terceiros ».....                  | 11:336\$717     |            |          |         | 11:336\$717 |
| Quartos ».....                    | 7:827\$512      |            |          |         | 7:827\$512  |
| Praticantes.....                  | 4:414\$026      |            |          |         | 4:414\$026  |
| Compondor.....                    | 2:016\$115      |            |          |         | 2:016\$115  |
| Despachante.....                  | 4:380\$197      |            |          |         | 4:380\$197  |
| Continuos.....                    | 3:657\$806      |            |          |         | 3:657\$806  |
| Gratificação de trimestre.....    | 5:731\$000      |            |          |         | 5:731\$000  |
| <b>TREZORARIA</b>                 |                 |            |          |         |             |
| Thesoureiro.....                  | 8:370\$000      |            |          |         | 8:370\$000  |
| Escrivão.....                     | 6:390\$000      |            |          |         | 6:390\$000  |
| Fieis.....                        | 13:367\$000     |            |          |         | 13:367\$000 |
| Ajudantes dos fieis.....          | 0:849\$772      |            |          |         | 0:849\$772  |
| — escrivão.....                   | 4:200\$000      |            |          |         | 4:200\$000  |
| Escreptuario.....                 | 2:620\$031      |            |          |         | 2:620\$031  |
| Praticantes.....                  | 9:350\$807      |            |          |         | 9:350\$807  |
| Continuos.....                    | 1:024\$944      |            |          |         | 1:024\$944  |
| Gratificação de trimestre.....    | 3:948\$210      |            |          |         | 3:948\$210  |
| Quebras e ajudas de custo.....    | 3:794\$800      |            |          |         | 3:794\$800  |
| <b>PAGADORIA</b>                  |                 |            |          |         |             |
| Pagador.....                      | 6:345\$014      |            |          |         | 6:345\$014  |
| Escrivão.....                     | 4:288\$000      |            |          |         | 4:288\$000  |
| Fieis.....                        | 11:054\$855     |            |          |         | 11:054\$855 |
| Ajudantes dos fieis.....          | 13:308\$809     |            |          |         | 13:308\$809 |
| — escrivão.....                   | 3:934\$880      |            |          |         | 3:934\$880  |
| Escreptuarios.....                | 2:023\$445      |            |          |         | 2:023\$445  |
| Continuos.....                    | 1:275\$921      |            |          |         | 1:275\$921  |
| Gratificação de trimestre.....    | 3:827\$000      |            |          |         | 3:827\$000  |
| Quebras e ajudas de custo.....    | 9:258\$300      |            |          |         | 9:258\$300  |
| <b>ALMOXARIFADO</b>               |                 |            |          |         |             |
| Almoxarife.....                   | 7:200\$000      |            |          |         | 7:200\$000  |
| Escrivão.....                     | 5:200\$000      |            |          |         | 5:200\$000  |
| Fieis.....                        | 9:736\$500      |            |          |         | 9:736\$500  |
| Ajudantes dos fieis.....          | 11:250\$000     |            |          |         | 11:250\$000 |
| Segundos escriptuarios.....       | 4:200\$000      |            |          |         | 4:200\$000  |
| Terceiros ».....                  | 3:500\$426      |            |          |         | 3:500\$426  |
| Quartos ».....                    | 0:836\$748      |            |          |         | 0:836\$748  |
| Praticantes.....                  | 7:757\$143      |            |          |         | 7:757\$143  |
| Gratificação de trimestre.....    | 4:614\$900      |            |          |         | 4:614\$900  |
| <b>SECÇÃO DE CARGA E DESCARGA</b> |                 |            |          |         |             |
| Encarregado.....                  | 4:650\$000      |            |          |         | 4:650\$000  |
| Ajudantes.....                    | 5:645\$466      |            |          |         | 5:645\$466  |
| Conferentes.....                  | 450\$000        |            |          |         | 450\$000    |
| Gratificação de trimestre.....    | 1:315\$300      |            |          |         | 1:315\$300  |

|  | CAPITAL FEDERAL | CEARÁ | S. PAULO | LONDRES | TOTAL        |
|--|-----------------|-------|----------|---------|--------------|
| <b>INTENDENCIA</b>   |                 |       |          |         |              |
| Intendente.....  | 10:800\$000     |       |          |         | 10:800\$000  |
| Ajudante.....  | 5:200\$000      |       |          |         | 5:200\$000   |
| Escreptuario.....  | 1:302\$543      |       |          |         | 1:302\$543   |
| Continuo.....  | 1:308\$000      |       |          |         | 1:308\$000   |
| Encarregado da typographia.....  | 3:600\$000      |       |          |         | 3:600\$000   |
| Mestre da officina.....  | 2:700\$000      |       |          |         | 2:700\$000   |
| Armazenista.....   | 1:915\$000      |       |          |         | 1:915\$000   |
| Praticantes.....   | 2:004\$252      |       |          |         | 2:004\$252   |
| Despachante.....   | 400\$000        |       |          |         | 400\$000     |
| Guardas, feitores, serventes, trabalhadores do almoxarifado, da secção de carga e descarga e da Intendencia..... | 200:854\$138    |       |          |         | 200:854\$138 |
| <b>TRAFEGO</b>   |                 |       |          |         |              |
| <b>ESCRITORIO CENTRAL</b>  |                 |       |          |         |              |
| Sub-director.....  | 17:454\$098     |       |          |         | 17:454\$098  |
| Ajudantes.....   | 26:244\$894     |       |          |         | 26:244\$894  |
| Offical.....   | 6:600\$000      |       |          |         | 6:600\$000   |
| Primeiros escriptuarios.....   | 40:943\$381     |       |          |         | 40:943\$381  |
| Segundos ».....  | 35:471\$050     |       |          |         | 35:471\$050  |
| Terceiros ».....   | 23:927\$418     |       |          |         | 23:927\$418  |
| Quartos ».....   | 25:308\$020     |       |          |         | 25:308\$020  |
| Arquivista.....  | 2:493\$900      |       |          |         | 2:493\$900   |
| Praticantes.....   | 70:285\$007     |       |          |         | 70:285\$007  |
| Desenhistas.....   | 4:800\$000      |       |          |         | 4:800\$000   |
| Continuo.....  | 10:105\$373     |       |          |         | 10:105\$373  |
| Gratificação de trimestre.....   | 18:044\$000     |       |          |         | 18:044\$000  |
| <b>INSPECTORIA DE DISTRICTOS</b>   |                 |       |          |         |              |
| Inspector.....   | 28:073\$821     |       |          |         | 28:073\$821  |
| Sub-inspectores.....   | 21:057\$214     |       |          |         | 21:057\$214  |
| Escreptuarios.....   | 12:327\$321     |       |          |         | 12:327\$321  |
| Conferentes.....   | 3:300\$000      |       |          |         | 3:300\$000   |
| Praticantes.....   | 407\$586        |       |          |         | 407\$586     |
| Gratificação de trimestre.....   | 3:724\$804      |       |          |         | 3:724\$804   |
| <b>OFFICINA AUTOGRAPHICA</b>   |                 |       |          |         |              |
| Encarregado.....   | 1:155\$000      |       |          |         | 1:155\$000   |
| <b>OFFICINA TELEGRAPHICA E ELECTRICA</b>   |                 |       |          |         |              |
| Inspector de appaarelhos.....  | 11:810\$296     |       |          |         | 11:810\$296  |
| Telegraphistas de 3ª classe.....   | 3:183\$531      |       |          |         | 3:183\$531   |
| Armazenista.....   | 1:617\$960      |       |          |         | 1:617\$960   |
| Praticante.....  | 680\$000        |       |          |         | 680\$000     |
| Gratificação de trimestre.....   | 1:074\$989      |       |          |         | 1:074\$989   |
| <b>MOVIMENTO</b>   |                 |       |          |         |              |
| Condutores de 1ª classe.....   | 228:559\$337    |       |          |         | 228:559\$337 |
| — de 2ª ».....   | 135:647\$890    |       |          |         | 135:647\$890 |
| — de 3ª ».....   | 423:705\$593    |       |          |         | 423:705\$593 |
| — de 4ª ».....   | 210:697\$583    |       |          |         | 210:697\$583 |
| Gratificação de trimestre.....   | 48:668\$682     |       |          |         | 48:668\$682  |
| Bagageiros de 1ª classe.....   | 55:296\$968     |       |          |         | 55:296\$968  |
| — de 2ª ».....   | 42:505\$100     |       |          |         | 42:505\$100  |
| — de 3ª ».....   | 13:922\$800     |       |          |         | 13:922\$800  |
| <b>ESTAÇÕES ESPECIAES</b>  |                 |       |          |         |              |
| <b>CENTRAL</b>   |                 |       |          |         |              |
| Agente.....  | 8:266\$713      |       |          |         | 8:266\$713   |
| Ajudantes.....   | 17:487\$011     |       |          |         | 17:487\$011  |
| Fiel recebedor.....  | 11:846\$259     |       |          |         | 11:846\$259  |
| — de armazem.....  | 7:044\$264      |       |          |         | 7:044\$264   |
| Ajudantes dos fieis.....   | 6:538\$027      |       |          |         | 6:538\$027   |
| Bilheteiro.....  | 46:840\$118     |       |          |         | 46:840\$118  |

|  | CAPITAL FEDERAL | CEARÁ | S. PAULO | LONDRES | TOTAL        |
|--|-----------------|-------|----------|---------|--------------|
| Conferentes de 1ª classe.....  | 16:646374       |       |          |         | 16:646374    |
| — de 2ª »  | 35:288300       |       |          |         | 35:288300    |
| — de 3ª »  | 80:116362       |       |          |         | 80:116362    |
| Telegraphistas de 1ª classe.....   | 41:340382       |       |          |         | 41:340382    |
| — de 2ª »  | 17:728126       |       |          |         | 17:728126    |
| — de 3ª »  | 99:424705       |       |          |         | 99:424705    |
| Gratificação de trimestres.....  | 25:701329       |       |          |         | 25:701329    |
| MARITIMA   |                 |       |          |         |              |
| Agente.....  | 7:400331        |       |          |         | 7:400331     |
| Ajudantes.....   | 6:590316        |       |          |         | 6:590316     |
| Fiel receptor.....   | 8:759303        |       |          |         | 8:759303     |
| — de armazem.....  | 8:008390        |       |          |         | 8:008390     |
| Ajudantes.....   | 5:190378        |       |          |         | 5:190378     |
| Conferentes de 1ª classe.....  | 25:511365       |       |          |         | 25:511365    |
| — de 2ª »  | 69:242376       |       |          |         | 69:242376    |
| — de 3ª »  | 40:322305       |       |          |         | 40:322305    |
| Telegraphistas de 2ª classe.....   | 8:9083106       |       |          |         | 8:9083106    |
| — de 3ª »  | 9653913         |       |          |         | 9653913      |
| Gratificação de trimestre.....   | 13:340388       |       |          |         | 13:340388    |
| S. DIOGO   |                 |       |          |         |              |
| Agente.....  | 7:611380        |       |          |         | 7:611380     |
| Ajudantes.....   | 5:675348        |       |          |         | 5:675348     |
| Fiel receptor.....   | 10:235344       |       |          |         | 10:235344    |
| — de armazem.....  | 8:322306        |       |          |         | 8:322306     |
| Ajudantes.....   | 7:200320        |       |          |         | 7:200320     |
| Conferentes de 1ª classe.....  | 21:646344       |       |          |         | 21:646344    |
| — de 2ª »  | 67:307349       |       |          |         | 67:307349    |
| — de 3ª »  | 20:9013571      |       |          |         | 20:9013571   |
| Telegraphista de 2ª classe.....  | 7:550327        |       |          |         | 7:550327     |
| — de 3ª »  | 17:137374       |       |          |         | 17:137374    |
| — de 4ª »  | 753319          |       |          |         | 753319       |
| Gratificação de trimestre.....   | 10:141328       |       |          |         | 10:141328    |
| NORTE  |                 |       |          |         |              |
| Agente.....  | 7:6093150       |       |          |         | 7:6093150    |
| Ajudante.....  | 4:939332        |       |          |         | 4:939332     |
| Fiel receptor.....   | 4:445330        |       |          |         | 4:445330     |
| Ajudantes.....   | 6:438350        |       |          |         | 6:438350     |
| Bilheteiros.....   | 4203000         |       |          |         | 4203000      |
| Conferentes de 1ª classe.....  | 3:2563018       |       |          |         | 3:2563018    |
| — de 2ª »  | 15:3063417      |       |          |         | 15:3063417   |
| — de 3ª »  | 9:884378        |       |          |         | 9:884378     |
| Telegraphistas de 2ª classe.....   | 1:7473815       |       |          |         | 1:7473815    |
| — de 3ª »  | 8:8083505       |       |          |         | 8:8083505    |
| — de 4ª »  | 2:720377        |       |          |         | 2:720377     |
| Gratificação de trimestre.....   | 2:340300        |       |          |         | 2:340300     |
| ESTAÇÕES DIVERSAS  |                 |       |          |         |              |
| Agentes de 1ª classe.....  | 80:480354       |       |          |         | 80:480354    |
| — de 2ª »  | 86:902366       |       |          |         | 86:902366    |
| — de 3ª »  | 100:8463516     |       |          |         | 100:8463516  |
| — de 4ª »  | 131:983328      |       |          |         | 131:983328   |
| — de 5ª »  | 108:972361      |       |          |         | 108:972361   |
| Ajudantes.....   | 49:984326       |       |          |         | 49:984326    |
| Fieis.....   | 85:307349       |       |          |         | 85:307349    |
| Conferentes de 1ª classe.....  | 6713500         |       |          |         | 6713500      |
| — de 2ª »  | 167:5723297     |       |          |         | 167:5723297  |
| — de 3ª »  | 243:0293303     |       |          |         | 243:0293303  |
| Telegraphistas de 1ª classe.....   | 14:093124       |       |          |         | 14:093124    |
| — de 2ª »  | 57:181332       |       |          |         | 57:181332    |
| — de 3ª »  | 513:341354      |       |          |         | 513:341354   |
| Ajudas de custo, auxiliares, machinistas, ajudantes, foguistas, operarios das officinas telegraphicas e electricas, guarda-freios, guardas em geral, manobristas, ajudantes, encarregados dos toilettes, do gaz, das cabines, da limpeza, feitores, trabalhadores, serventes, etc..... | 5:1093773243    |       |          |         | 5:1093773243 |
| Gratificação de trimestre.....   | 76:485330       |       |          |         | 76:485330    |
| CONTABILIDADE  |                 |       |          |         |              |
| ESCRITORIO   |                 |       |          |         |              |
| Sub-director.....  | 12:499394       |       |          |         | 12:499394    |
| Official.....  | 5:4043101       |       |          |         | 5:4043101    |
| Terceiro escriptuario.....   | 3:2303000       |       |          |         | 3:2303000    |

|   | CAPITAL FEDERAL | CEARÁ | S. PAULO | LONDRES | TOTAL       |
|---|-----------------|-------|----------|---------|-------------|
| Quarto escriptuario.....  | 2:6993000       |       |          |         | 2:6993000   |
| Continuo.....   | 1:8003000       |       |          |         | 1:8003000   |
| Gratificação de trimestre.....  | 1:1083500       |       |          |         | 1:1083500   |
| 1ª SEÇÃO — CONTADORIA   |                 |       |          |         |             |
| Contador.....   | 8:6163990       |       |          |         | 8:6163990   |
| Ajudante.....   | 6:3043780       |       |          |         | 6:3043780   |
| Primeiros escriptuarios.....  | 48:3583157      |       |          |         | 48:3583157  |
| Segundos »  | 34:8443147      |       |          |         | 34:8443147  |
| Terceros »  | 36:5113980      |       |          |         | 36:5113980  |
| Quartos ditos »   | 64:3343129      |       |          |         | 64:3343129  |
| Arquivista.....   | 2:6253000       |       |          |         | 2:6253000   |
| Praticantes.....  | 84:3143754      |       |          |         | 84:3143754  |
| Continuos.....  | 1:8003000       |       |          |         | 1:8003000   |
| Gratificação de trimestre.....  | 27:4753922      |       |          |         | 27:4753922  |
| Ajudas de custo.....  | 5763000         |       |          |         | 5763000     |
| IMPRESSÃO DE BILHETES   |                 |       |          |         |             |
| Impressor.....  | 3:4963768       |       |          |         | 3:4963768   |
| Ajudantes.....  | 5:2123478       |       |          |         | 5:2123478   |
| Gratificações de trimestre.....                                       | 5803000         |       |          |         | 5803000     |
| 2ª SEÇÃO — CONTABILIDADE GERAL  |                 |       |          |         |             |
| Guarda-livros.....  | 6:9003000       |       |          |         | 6:9003000   |
| Ajudantes.....  | 7:3523296       |       |          |         | 7:3523296   |
| Encarregado do montepio.....  | 5:1003000       |       |          |         | 5:1003000   |
| Primeiro escriptuario.....  | 10:3663183      |       |          |         | 10:3663183  |
| Segundo »   | 8:3813033       |       |          |         | 8:3813033   |
| Tercero »   | 7:4983417       |       |          |         | 7:4983417   |
| Quarto »  | 1:4933548       |       |          |         | 1:4933548   |
| Continuo.....   | 4:4333384       |       |          |         | 4:4333384   |
| Gratificação de trimestre.....  | 30:3043447      |       |          |         | 30:3043447  |
| Auxiliares, ajudas de custo, carimbadores, serventes e eventuaes..... |                 |       |          |         |             |
| LOCOMOÇÃO   |                 |       |          |         |             |
| ESCRITORIO CENTRAL  |                 |       |          |         |             |
| Sub-director.....   | 13:6993998      |       |          |         | 13:6993998  |
| Ajudas de custo ao mesmo.....   | 3:2053000       |       |          |         | 3:2053000   |
| Ajudantes.....  | 26:2993268      |       |          |         | 26:2993268  |
| Ajudas de custo ao mesmo.....   | 3:0123000       |       |          |         | 3:0123000   |
| Chefe das officinas.....  | 5:4703000       |       |          |         | 5:4703000   |
| — de seção.....   | 6:6353326       |       |          |         | 6:6353326   |
| Official.....   | 6:1203000       |       |          |         | 6:1203000   |
| Encarregado do deposito.....  | 6:2813310       |       |          |         | 6:2813310   |
| Primeiros escriptuarios.....  | 16:4533688      |       |          |         | 16:4533688  |
| Segundos »  | 14:3753158      |       |          |         | 14:3753158  |
| Terceros »  | 14:5543816      |       |          |         | 14:5543816  |
| Quartos »   | 17:7113984      |       |          |         | 17:7113984  |
| Praticantes.....  | 46:4403379      |       |          |         | 46:4403379  |
| Desenhistas de 1ª classe.....   | 10:5603000      |       |          |         | 10:5603000  |
| — de 2ª »   | 8:0953175       |       |          |         | 8:0953175   |
| — de 3ª »   | 2:1553845       |       |          |         | 2:1553845   |
| Ajudante do encarregado do deposito.....                              | 3:2973291       |       |          |         | 3:2973291   |
| Armazenista.....  | 2:3493099       |       |          |         | 2:3493099   |
| Professora.....   | 3:8003000       |       |          |         | 3:8003000   |
| Continuos.....  | 5:3993997       |       |          |         | 5:3993997   |
| Gratificação de trimestre.....  | 16:1523168      |       |          |         | 16:1523168  |
| OFFICINAS DO ENGENHO DE DENTRO  |                 |       |          |         |             |
| Mestres.....  | 136:5313620     |       |          |         | 136:5313620 |
| Ajudantes.....  | 5:3553515       |       |          |         | 5:3553515   |
| Telegraphista.....  | 4:4503572       |       |          |         | 4:4503572   |
| Guardas.....  | 14:9983075      |       |          |         | 14:9983075  |
| Gratificação de trimestre.....  | 14:0243929      |       |          |         | 14:0243929  |
| DEPOSITO DE S. DIOGO  |                 |       |          |         |             |
| Chefe.....  | 6:2723554       |       |          |         | 6:2723554   |
| Mestres.....  | 11:6563066      |       |          |         | 11:6563066  |
| Machinistas de 1ª classe.....   | 84:8723733      |       |          |         | 84:8723733  |
| — de 2ª »   | 75:9323458      |       |          |         | 75:9323458  |
| — de 3ª »   | 47:3703757      |       |          |         | 47:3703757  |
| — de 4ª »   | 1:9753805       |       |          |         | 1:9753805   |
| Kilometragem.....   | 25:5573024      |       |          |         | 25:5573024  |
| Gratificação de trimestre.....  | 1:3613700       |       |          |         | 1:3613700   |

|   | CAPITAL FEDERAL | CEARÁ | S. PAULO | LONDRES | TOTAL          |
|---|-----------------|-------|----------|---------|----------------|
| <b>DEPOSITO DA BARRA</b>  |                 |       |          |         |                |
| Chefe.....  | 7.929\$006      |       |          |         | 7.929\$006     |
| Ajudantes.....  | 1.200\$000      |       |          |         | 1.200\$000     |
| Machinistas de 1ª classe.....   | 48.803\$987     |       |          |         | 48.803\$987    |
| — de 2ª ».....  | 23.620\$575     |       |          |         | 23.620\$575    |
| — de 3ª ».....  | 17.239\$852     |       |          |         | 17.239\$852    |
| Armazemista.....  | 3.383\$332      |       |          |         | 3.383\$332     |
| Kilometragem.....   | 11.359\$424     |       |          |         | 11.359\$424    |
| Gratificação de trimestre.....  | 3.299\$760      |       |          |         | 3.299\$760     |
| <b>DEPOSITO DE ENTRA-RIOS</b>   |                 |       |          |         |                |
| Chefe.....  | 9.024\$000      |       |          |         | 9.024\$000     |
| Ajudantes.....  | 5.204\$000      |       |          |         | 5.204\$000     |
| Machinistas de 1ª classe.....   | 42.891\$809     |       |          |         | 42.891\$809    |
| — de 2ª ».....  | 34.150\$972     |       |          |         | 34.150\$972    |
| — de 3ª ».....  | 25.278\$077     |       |          |         | 25.278\$077    |
| Armazemista.....  | 2.352\$934      |       |          |         | 2.352\$934     |
| Kilometragem.....   | 3.141\$800      |       |          |         | 3.141\$800     |
| Gratificação de trimestre.....  | 14.068\$144     |       |          |         | 14.068\$144    |
| Gratificação de trimestre.....  | 3.151\$404      |       |          |         | 3.151\$404     |
| <b>DEPOSITO DE LAFAYETTE</b>  |                 |       |          |         |                |
| Chefe.....  | 8.962\$992      |       |          |         | 8.962\$992     |
| Ajudante.....   | 4.074\$442      |       |          |         | 4.074\$442     |
| Machinistas de 1ª classe.....   | 21.733\$118     |       |          |         | 21.733\$118    |
| — de 2ª ».....  | 27.859\$459     |       |          |         | 27.859\$459    |
| — de 3ª ».....  | 16.178\$395     |       |          |         | 16.178\$395    |
| Armazemista.....  | 3.644\$966      |       |          |         | 3.644\$966     |
| Kilometragem.....   | 5.534\$990      |       |          |         | 5.534\$990     |
| Gratificação de trimestre.....  | 2.917\$820      |       |          |         | 2.917\$820     |
| <b>DEPOSITO DO NORTE</b>  |                 |       |          |         |                |
| Chefe.....  | 5.247\$945      |       |          |         | 5.247\$945     |
| Ajudantes.....  | 9.858\$333      |       |          |         | 9.858\$333     |
| Machinistas de 1ª classe.....   | 29.993\$189     |       |          |         | 29.993\$189    |
| — de 2ª ».....  | 24.088\$923     |       |          |         | 24.088\$923    |
| — de 3ª ».....  | 19.187\$922     |       |          |         | 19.187\$922    |
| Kilometragem.....   | 11.918\$840     |       |          |         | 11.918\$840    |
| Gratificação de trimestre.....  | 3.940\$180      |       |          |         | 3.940\$180     |
| Contra-mestres, operarios, feitores, trabalhadores, carvoeiros, graxeiros, foguistas e serventes..... | 4.163.467\$820  |       |          |         | 4.163.467\$820 |
| <b>LINHAS E EDIFICIOS</b>   |                 |       |          |         |                |
| <b>ESCRITORIO CENTRAL</b>   |                 |       |          |         |                |
| Sub-Director.....   | 13.699\$998     |       |          |         | 13.699\$998    |
| Ajudantes.....  | 40.800\$000     |       |          |         | 40.800\$000    |
| Chefes de seção.....  | 40.650\$000     |       |          |         | 40.650\$000    |
| Official.....   | 7.111\$000      |       |          |         | 7.111\$000     |
| Primeiros escripturarios.....   | 16.194\$920     |       |          |         | 16.194\$920    |
| Segundos ».....   | 18.426\$799     |       |          |         | 18.426\$799    |
| Terceros ».....   | 17.897\$308     |       |          |         | 17.897\$308    |
| Quartos ».....  | 14.514\$190     |       |          |         | 14.514\$190    |
| Arquivista.....   | 2.487\$172      |       |          |         | 2.487\$172     |
| Desenhistas de 1ª classe.....   | 8.728\$113      |       |          |         | 8.728\$113     |
| — de 2ª ».....  | 10.514\$399     |       |          |         | 10.514\$399    |
| — de 3ª ».....  | 11.323\$911     |       |          |         | 11.323\$911    |
| Praticantes.....  | 5.360\$689      |       |          |         | 5.360\$689     |
| Continuos.....  | 3.697\$414      |       |          |         | 3.697\$414     |
| Ajuda de custo.....   | 5.128\$030      |       |          |         | 5.128\$030     |
| Gratificação de trimestre.....  | 11.024\$508     |       |          |         | 11.024\$508    |
| <b>RESIDENCIA</b>   |                 |       |          |         |                |
| Engenheiros residentes.....   | 135.415\$306    |       |          |         | 135.415\$306   |
| Ajudantes.....  | 26.908\$152     |       |          |         | 26.908\$152    |
| Praticantes.....  | 17.218\$010     |       |          |         | 17.218\$010    |
| Armazemistas de 1ª classe.....  | 17.797\$997     |       |          |         | 17.797\$997    |
| — de 2ª ».....  | 32.542\$603     |       |          |         | 32.542\$603    |
| Mestres de linha de 1ª classe.....  | 55.475\$400     |       |          |         | 55.475\$400    |
| — de 2ª ».....  | 93.326\$252     |       |          |         | 93.326\$252    |
| — de 3ª ».....  | 69.750\$617     |       |          |         | 69.750\$617    |

|   | CAPITAL FEDERAL | CEARÁ      | S. PAULO    | LONDRES    | TOTAL           |
|---|-----------------|------------|-------------|------------|-----------------|
| Encarregado de signaes.....   | 3.377\$000      |            |             |            | 3.377\$000      |
| Gratificação de trimestre.....                                      | 48.364\$233     |            |             |            | 48.364\$233     |
| Feitores, trabalhadores, serventes, guardas, etc...                 | 6.887.282\$470  |            |             |            | 6.887.282\$470  |
| Despesas diversas.....  | 197.635\$599    |            |             |            | 197.635\$599    |
| Material diverso comprado no Rio de Janeiro...                      | 11.859.954\$004 |            |             |            | 11.859.954\$004 |
| Compra de um terreno para uma caixa d'agua...                       | 2.000\$000      |            |             |            | 2.000\$000      |
| Desapropriação de um terreno e duas casas na estação do Meyer.....  | 25.000\$000     |            |             |            | 25.000\$000     |
| Compra de predios e terrenos.....                                   | 446.500\$000    |            |             |            | 446.500\$000    |
| Material fornecido pela Fábrica de Ferro de S. João de Ipanema..... |                 |            | 70.517\$894 |            | 70.517\$894     |
| Repariamento de um engenheiro e sua familia...                      |                 |            |             | 1.238\$407 | 1.238\$407      |
|   | 35.583.800\$636 | 3.150\$000 | 70.517\$894 | 1.238\$407 | 35.658.706\$937 |
| <b>Natureza da despesa</b>  |                 |            |             |            |                 |
|   | CAPITAL FEDERAL | CEARÁ      | S. PAULO    | LONDRES    | TOTAL           |
| Pessoal.....  | 23.052.711\$033 | 3.150\$000 |             |            | 23.055.861\$033 |
| Material.....   | 12.531.039\$603 |            | 70.517\$894 | 1.238\$407 | 12.602.815\$904 |
|   | 35.583.800\$636 | 3.150\$000 | 70.517\$894 | 1.238\$407 | 35.658.706\$937 |

TABELLA N. 137

17. Prolongamento da Estrada de Ferro Central do Brazil

|   | CAPITAL FEDERAL       |
|---|-----------------------|
| <b>PESSOAL</b>  |                       |
| Administração e fiscalização.....                             | 477.032\$104          |
| Operarios para o serviço de locação.....                      | 1.019.150\$831        |
| dos telegraphos.....  | 80.403\$850           |
| do almoxarifado.....  | 5.506\$555            |
| <b>MATERIAL</b>   |                       |
| Aluguel de casas para telegrapho.....                         | 417\$000              |
| operarios.....  | 174\$192              |
| depositos.....  | 1.965\$900            |
| Acquisição de dormentoes.....                                 | 195.186\$020          |
| medicamentos.....   | 3.703\$183            |
| material diverso.....   | 133.039\$102          |
| Lubrificantes.....  | 4.002\$031            |
| Acquisição de diversos objectos.....                          | 31.787\$691           |
| Transporte de material.....                                   | 250.709\$141          |
| Compra de uma casa.....                                       | 20.000\$000           |
| Despeza com cavalgadura.....                                  | 12.750\$250           |
| Outras despezas.....  | 3.028\$388            |
| Serviços por empreitada.....                                  | 213.709\$712          |
| Importancia entregue a diversos por trabalhos executados..... | 227.000\$503          |
|   | <b>3.201.171\$999</b> |
| <b>Natureza da despeza</b>                                    |                       |
| Pessoal.....  | 2.452.755\$230        |
| Material.....   | 1.408.416\$769        |
|   | <b>3.261.171\$999</b> |

TABELLA N. 138

18. Estrada de Ferro de Porto Alegre a Uruguayana

|  | CAPITAL FEDERAL   | RIO GRANDE DO SUL     | TOTAL                 |
|--|-------------------|-----------------------|-----------------------|
| <b>PESSOAL</b>   |                   |                       |                       |
| Engenheiro.....  | 3.966\$750        |                       | 3.966\$750            |
| <b>MATERIAL</b>  |                   |                       |                       |
| Passagens.....   | 134\$750          |                       | 134\$750              |
| Frete.....   | 3\$970            |                       | 3\$970                |
| Importancia entregue para as despezas de construção e trafego..... |                   | 2.956.078\$082        | 2.956.078\$082        |
|  | <b>4.105\$470</b> | <b>2.956.078\$082</b> | <b>2.960.183\$552</b> |

TABELLA N. 139

20. Prolongamento da Estrada de Ferro de Porto Alegre á Uruguayana

|   | CAPITAL FEDERAL | RIO GRANDE DO SUL | TOTAL          |
|---|-----------------|-------------------|----------------|
| <b>ADMINISTRAÇÃO</b>  |                 |                   |                |
| Pessoal.....  | 7:057\$786      |                   | 7:057\$786     |
| Material.....   | 103\$500        |                   | 103\$500       |
| Despesas com o prolongamento.....   | 82:873\$235     |                   | 82:873\$235    |
| Importancia entregue para as despesas ao thesoureiro pagador P. Pedro Johnson.....        |                 | 837:128\$080      | 837:128\$080   |
| — thesoureiro João Henrique de Oliveira Knon para as despesas com o ramal do Taquary..... |                 | 284:177\$053      | 284:177\$053   |
|   | 90:034\$521     | 1.141:305\$433    | 1.231:339\$954 |

TABELLA N. 140

21. Obras Publicas da Capital Federal

|  | CAPITAL FEDERAL |
|--|-----------------|
| <b>Demonstração n. 1</b>   |                 |
| <b>INSPEÇÃO GERAL</b>  |                 |
| <b>Pessoal</b>   |                 |
| Inspector Geral.....   | 13:906\$690     |
| Chefe de Divisão.....  | 20:772\$863     |
| Engenheiros de districto.....  | 48:458\$106     |
| Condutores technicos.....  | 25:987\$800     |
| Dessenhistas de 1ª classe.....   | 4:800\$000      |
| » de 2ª ».....   | 5:877\$712      |
| Secretario.....  | 6:000\$000      |
| Contador.....  | 4:800\$000      |
| Administradores de florestas.....  | 7:650\$000      |
| Fiel do deposito.....  | 4:800\$000      |
| Ajudante do fiel do deposito.....  | 3:600\$500      |
| Archivista.....  | 3:000\$000      |
| Comprador.....   | 4:800\$000      |
| Ajudante do comprador.....   | 3:600\$000      |
| Primeiros escripturarios.....  | 4:200\$100      |
| Segundos ».....  | 10:800\$000     |
| Amanuenses.....  | 11:900\$400     |
| Praticantes.....   | 3:357\$450      |
| Porteiro.....  | 3:000\$000      |
| Continuos.....   | 7:998\$302      |
| <b>Material</b>  |                 |
| Objectos para expediente, impressões e publicações.....                              | 6:123\$648      |
| Aluguel do predio, onde funciona a repartição.....                                   | 6:000\$000      |
| Serviço telephonico.....   | 2:098\$455      |
| Eventuaes.....   | 2:457\$319      |
| Despesas miudas.....   | 833\$023        |
| <b>Demonstração n. 2</b>   |                 |
| <b>CONSERVAÇÃO DAS FLORESTAS</b>   |                 |
| <b>Pessoal</b>   |                 |
| <i>Da Floresta da Tijuca</i>   |                 |
| Escreventes.....   | 1:404\$000      |
| Feltor.....  | 1:147\$000      |
| Trabalhadores.....   | 18:840\$000     |
| <i>Da Floresta das Palmeiras</i>   |                 |
| Feltor.....  | 1:464\$000      |
| Trabalhadores.....   | 11:988\$000     |
| <i>Da Floresta de Jacarépagua</i>  |                 |
| Feltor.....  | 1:464\$000      |
| Trabalhadores.....   | 12:680\$500     |
| <b>Material</b>  |                 |
| Para as tres florestas.....  | 9:512\$750      |
| <i>Conservação de estradas e caminhos da Boa-Vista á Floresta da Tijuca</i>          |                 |
| Trabalhadores.....   | 12:574\$500     |
| <i>Dos caminhos dos aqueductos da Carioca, Santa Theresza, Corcovado e Palmeiras</i> |                 |
| Pedreiro.....  | 88\$000         |
| Carroceiro.....  | 1:212\$750      |
| Calceiro.....  | 1:480\$000      |
| Cavouqueiro.....   | 3:015\$000      |
| Feltor.....  | 872\$000        |
| Trabalhadores.....   | 15:008\$000     |

sp  
8.  
PARAN  
72  
13  
54  
34  
41  
11  
12  
13  
14  
15  
16  
17  
18  
19  
20  
21  
22  
23  
24  
25  
26  
27  
28  
29  
30  
31  
32  
33  
34  
35  
36  
37  
38  
39  
40  
41  
42  
43  
44  
45  
46  
47  
48  
49  
50  
51  
52  
53  
54  
55  
56  
57  
58  
59  
60  
61  
62  
63  
64  
65  
66  
67  
68  
69  
70  
71  
72  
73  
74  
75  
76  
77  
78  
79  
80  
81  
82  
83  
84  
85  
86  
87  
88  
89  
90  
91  
92  
93  
94  
95  
96  
97  
98  
99  
100

|  | CAPITAL FEDERAL |
|--|-----------------|
| <i>Das estradas Nova e Velha da Tijuca</i>   |                 |
| Conductor.....   | 2:562\$000      |
| Calceteiro.....  | 1:830\$000      |
| Cavouquistros.....   | 3:158\$000      |
| Bale-eira.....   | 1:416\$000      |
| Carroceiro.....  | 1:211\$000      |
| Trabalhadores.....   | 15:193\$500     |
| <i>Das estradas da Gavea e do Jardim Botânico</i>  |                 |
| Conductor.....   | 2:561\$005      |
| Calceteiro.....  | 5:490\$000      |
| Trabalhadores.....   | 13:185\$000     |
| <b>Material</b>  |                 |
| Ferramentas, utensilios e ferragens para animas das carroças para as referidas estradas.....   | 8:444\$032      |
| <i>Aterradão de Santa Cruz a Itaquahy</i>  |                 |
| Pessoal e material para as obras de melhoramento e conservação.....  | 20:894\$500     |
| <i>Conservação das estradas por contracto</i>  |                 |
| Para a de Santa Cruz até o marco das onze leguas.....  | 14:946\$272     |
| — a da Pavuna.....   | 10:373\$000     |
| <b>Demonstração n. 3</b>   |                 |
| <b>ABASTECIMENTO D'AGUA</b>  |                 |
| <b>LIMPEZA DOS ENCANAMENTOS E CHAFARIZES</b>   |                 |
| <b>Pessoal</b>   |                 |
| Guardas geraes.....  | 14:400\$000     |
| Encarregados de reservatorios.....   | 18:270\$000     |
| Guardas.....   | 109:438\$177    |
| <b>Material</b>  |                 |
| Utensilios e mais objectos necessarios.....  | 6:400\$427      |
| <b>REPAROS E MELHORAMENTOS DO SERVIÇO DE DISTRIBUIÇÃO</b>  |                 |
| <b>Pessoal</b>   |                 |
| Condutores de volantes.....  | 13:080\$028     |
| Encarregados de deposito.....  | 10:855\$000     |
| Estafetas.....   | 7:500\$232      |
| Soldadores e praticantes.....  | 38:010\$500     |
| Carpinteiros.....  | 8:505\$000      |
| Pedreiros.....   | 20:435\$000     |
| Calceteiros.....   | 10:577\$500     |
| Canteiros.....   | 3:412\$500      |
| Ferreiros.....   | 8:390\$000      |
| Carroceiros.....   | 7:624\$500      |
| Jardineiros.....   | 7:654\$000      |
| Trabalhadores.....   | 125:050\$632    |
| Para os mesmos serviços de reparação e melhoramentos, inclusive o de reconstrução de calçamentos levantados para execução de todas as obras a cargo da inspecção e trabalhos urgentes executados além das horas do serviço ordinario | 212:510\$233    |
| <b>RESERVATORIO DO PEDREGULHO</b>  |                 |
| <b>Pessoal</b>   |                 |
| Encarregado.....   | 2:766\$000      |
| Jardineiro.....  | 1:482\$500      |
| Pedreiro.....  | 2:105\$000      |
| Vigia.....   | 1:278\$500      |
| Trabalhadores.....   | 10:363\$500     |
| <b>Material</b>  |                 |
| Para conservação e eventuaes.....  | 1:408\$985      |

di  
402  
403  
404  
405  
406  
407  
408  
409  
410  
411  
412  
413  
414  
415  
416  
417  
418  
419  
420  
421  
422  
423  
424  
425  
426  
427  
428  
429  
430  
431  
432  
433  
434  
435  
436  
437  
438  
439  
440  
441  
442  
443  
444  
445  
446  
447  
448  
449  
450  
451  
452  
453  
454  
455  
456  
457  
458  
459  
460  
461  
462  
463  
464  
465  
466  
467  
468  
469  
470  
471  
472  
473  
474  
475  
476  
477  
478  
479  
480  
481  
482  
483  
484  
485  
486  
487  
488  
489  
490  
491  
492  
493  
494  
495  
496  
497  
498  
499  
500

|   | CAPITAL FEDERAL |
|---|-----------------|
| <b>REPREZAS, AQUEDUCTOS, RESERVATORIOS E ENCANAMENTOS CONDUCTORES</b>   |                 |
| Conductor geral.....  | 5:190\$000      |
| — de secção.....  | 13:683\$303     |
| Encarregado do deposito.....  | 1:830\$000      |
| Amannense.....  | 3:000\$000      |
| Auxiliar para o deposito do encanamento.....  | 950\$000        |
| Estafeta.....   | 1:281\$000      |
| Servente para o ammansem.....   | 1:003\$000      |
| Guardas de 1ª classe.....   | 7:532\$100      |
| — 2ª.....   | 16:210\$000     |
| Encarregado de linhas telephonicas.....   | 1:985\$500      |
| Feitor para o serviço das florestas.....  | 2:160\$000      |
| Soldadores.....   | 6:885\$500      |
| Rebatedores.....  | 9:728\$500      |
| Ferreiro.....   | 1:820\$000      |
| Carpinteiro.....  | 2:058\$000      |
| Pedreiros.....  | 4:011\$500      |
| Serventes.....  | 4:307\$300      |
| Trabalhadores.....  | 52:800\$209     |
| Eventuaes.....  | 14:901\$850     |
| <b>Demonstração n. 4</b>  |                 |
| <b>DEPOSITO CENTRAL</b>   |                 |
| <b>Pessoal</b>  |                 |
| Auxiliares de escripta.....   | 3:660\$000      |
| — compras.....  | 1:830\$000      |
| Trabalhadores.....  | 6:522\$000      |
| Servente.....   | 1:830\$000      |
| Carroceiros.....  | 1:063\$000      |
| <b>Material</b>   |                 |
| Remonta de animas de carroças, ferramentas, etc.....  | 6:927\$500      |
| <b>OFFICINAS</b>  |                 |
| <b>Pessoal</b>  |                 |
| Apontador.....  | 2:028\$000      |
| Mestre de fundição e de machina.....  | 2:028\$000      |
| Fundidores.....   | 3:931\$000      |
| Aprendizes.....   | 1:704\$200      |
| Torneiros.....  | 5:757\$750      |
| Aprendizes.....   | 641\$000        |
| Ferreiros.....  | 5:788\$000      |
| Malhadores.....   | 7:841\$000      |
| Serralheiros.....   | 5:781\$000      |
| Ajustadores.....  | 5:078\$250      |
| Aprendizes.....   | 608\$000        |
| Foguista.....   | 1:830\$000      |
| Serventes.....  | 3:024\$250      |
| Modelador.....  | 2:190\$000      |
| Aprendiz.....   | 685\$000        |
| Marceneiro.....   | 2:106\$000      |
| Mestre carpinteiro.....   | 2:028\$000      |
| Carpinteiro.....  | 8:390\$500      |
| Aprendizes.....   | 709\$000        |
| Fórneiro.....   | 1:177\$500      |
| <b>Material</b>   |                 |
| Pelo necessario para as mesmas officinas.....   | 10:398\$308     |
| <b>DESPESAS DIVERSAS</b>  |                 |
| Reparos de proprios nacionaes a cargo da repartição.....  | 22:785\$680     |
| Serviços e obras imprevistas.....   | 19:484\$304     |
| Despesas mudas, incluindo a de aluguel de carros para os empregados do Thesouro effectuarem pagamento ao pessoal da inspecção fora da cidade..... | 0:961\$335      |
| <b>Demonstração n. 5</b>  |                 |
| <b>ESGOTO DE AGUAS PLUVIAES</b>   |                 |
| <b>LIMPEZA DE COLLECTORES E RALOS</b>   |                 |
| <b>Pessoal</b>  |                 |
| Feitores.....   | 7:221\$000      |
| Pedreiros.....  | 4:335\$000      |
| Trabalhadores.....  | 18:771\$000     |

sp

8.

PARAH

75

54

34

14

14

14

14

14

14

14

14

14

14

14

14

14

14

14

14

14

14

14

14

14

14

14

14

|  | CAPITAL FEDERAL |
|--|-----------------|
| <b>Material</b>  |                 |
| Ferramentas, utensilios, etc.....  | 1:212\$000      |
| Transporte de areias e residuos extrahidos das galerias.....   | 41:770\$000     |
| Obras de construcção de collectores.....   | 10:641\$400     |
| <b>CONSERVAÇÃO DAS VALLAS, CANAES E RIOS</b>   |                 |
| <b>Pessoal</b>   |                 |
| Feitores.....  | 6:551\$000      |
| Trabalhadores.....   | 31:802\$000     |
| <b>CONSERVAÇÃO DO CANAL DO MANGUE</b>  |                 |
| <b>Pessoal</b>   |                 |
| Feitores.....  | 1:740\$000      |
| Jardineros.....  | 2:531\$000      |
| Trabalhadores.....   | 10:305\$000     |
| <b>Material</b>  |                 |
| Para todo o serviço de conservação das mesmas vallas, canaes, etc.....   | 486\$480        |
| <b>Demonstração n. 6</b>   |                 |
| <b>OBRAS NOVAS</b>   |                 |
| Conclusão da rede de distribuição de pennas d'agua obrigatoria.....  | 402:833\$020    |
| Registro, de incendio.....   | 45:410\$400     |
| Aquisição e canalisação de novos mananciaes.....   | 402:022\$404    |
| Desapropriação de terrenos acima das represas dos rios já canalizados ou aproveitados no abastecimento d'agua..... | 32:895\$700     |
| <b>ESTRADA DE FERRO DO RIO DO OURO</b>   |                 |
| <b>ESCRITORIO CENTRAL</b>  |                 |
| <b>Pessoal</b>   |                 |
| Guarda-livros.....   | 6:000\$000      |
| Contador.....  | 4:800\$000      |
| Primeiro escripturario.....  | 4:071\$670      |
| Segundo ".....   | 7:206\$000      |
| Amanuenses.....  | 9:000\$000      |
| Praticantes.....   | 5:884\$028      |
| Thesoureiro.....   | 3:600\$000      |
| Almoxarife.....  | 4:800\$000      |
| Continuo.....  | 1:093\$239      |
| Servente.....  | 1:005\$000      |
| Pessoal extraordinario.....  | 4:287\$405      |
| <b>Material</b>  |                 |
| Objectos de escritorio e diversos.....   | 2:308\$947      |
| <b>TRAFEGO</b>   |                 |
| <b>Pessoal</b>   |                 |
| Agente da Estação Central.....   | 3:600\$000      |
| Agentes de 1ª classe.....  | 21:028\$902     |
| — de 2ª ".....   | 15:675\$304     |
| Confarante.....  | 1:099\$902      |
| Telegraphistas de 1ª classe.....   | 14:234\$083     |
| — de 2ª ".....   | 2:947\$918      |
| Guarda-chaves.....   | 20:190\$250     |
| — nocturnos.....   | 2:292\$500      |
| — diurnos.....   | 2:147\$250      |
| Chefes de trem de 1ª classe.....   | 7:718\$812      |
| — de 2ª ".....   | 5:740\$690      |
| Bagageiros.....  | 8:816\$000      |
| Guardas-freios.....  | 15:378\$259     |
| Fatores.....   | 1:502\$000      |
| Machinistas.....   | 4:281\$000      |
| Foguitas.....  | 1:148\$000      |
| Trabalhadores.....   | 12:805\$250     |
| Compositores e impressores.....  | 4:380\$000      |
| Encarregado da officina telegraphica.....  | 2:500\$000      |
| Estafetas.....   | 11:172\$500     |
| Encarregados de paradas.....   | 5:903\$500      |
| Pessoal extraordinario.....  | 2:440\$000      |

di

402

|  | CAPITAL FEDERAL |
|--|-----------------|
| <b>Material</b>  |                 |
| Alugueis de casas para estações, impressões, objectos de expediente, typos, tintas e diversos.....   | 16:461\$134     |
| <b>LOCOMOÇÃO E OFFICINAS</b>   |                 |
| <b>Pessoal</b>   |                 |
| Mestre geral.....  | 3:735\$000      |
| Machinistas de 1ª classe.....  | 16:863\$000     |
| — de 2ª ".....   | 10:614\$000     |
| Foguitas de 1ª classe.....   | 9:814\$000      |
| — de 2ª ".....   | 6:147\$225      |
| Graxeiros.....   | 5:169\$000      |
| Ajustadores.....   | 11:391\$250     |
| Ajudantes de ajustadores.....  | 4:804\$875      |
| Aprendizes.....  | 2:698\$750      |
| Torneiros de 1ª classe.....  | 4:885\$500      |
| — de 2ª ".....   | 2:157\$000      |
| Ferreiros de 1ª classe.....  | 4:936\$750      |
| — de 2ª ".....   | 1:974\$000      |
| Malhadores de 1ª classe.....   | 5:749\$000      |
| — de 2ª ".....   | 2:454\$875      |
| Caldeireiro.....   | 2:541\$000      |
| Ajudantes de caldeireiro.....  | 3:147\$750      |
| Modelador.....   | 2:478\$000      |
| Fundidor.....  | 2:650\$500      |
| Ajudante de fundidor.....  | 1:419\$000      |
| Torneiro.....  | 1:394\$000      |
| Soldador.....  | 2:194\$500      |
| Aplainador.....  | 1:020\$000      |
| Mestre carpinteiro.....  | 2:533\$000      |
| Carpinteiros de 1ª classe.....   | 4:341\$000      |
| — de 2ª ".....   | 3:843\$125      |
| Pinor.....   | 2:110\$500      |
| Foguita para a machina da officina.....  | 300\$000        |
| Trabalhadores.....   | 11:088\$500     |
| Guarda nocturno.....   | 1:176\$000      |
| Pessoal extraordinario.....  | 6:218\$500      |
| <b>Material</b>  |                 |
| Carvão Cardiff.....  | 116:240\$458    |
| Lubrificantes.....   | 3:802\$400      |
| Diversos.....  | 20:207\$447     |
| <b>VIA PERMANENTE</b>  |                 |
| <b>Pessoal</b>   |                 |
| Mestres de linha.....  | 7:368\$000      |
| Feitores.....  | 21:296\$000     |
| Trabalhadores.....   | 80:424\$125     |
| Pedreiros.....   | 2:700\$000      |
| Serventes.....   | 2:119\$000      |
| Feltor da linha telegraphica.....  | 1:737\$000      |
| Trabalhadores idem.....  | 8:347\$750      |
| Estafeta.....  | 1:172\$500      |
| <b>Material</b>  |                 |
| Dormentes.....   | 32:350\$000     |
| Trilhos e accessorios.....   | 49:183\$621     |
| Diversos.....  | 6:083\$919      |
| Eventuaes para auxiliares do serviço da contabilidade geral, escritorio do trafego, contadoria e deposito de materiais e gratificações trimensaes..... | 14:113\$208     |
| Obras novas, grandes reparações e aquisição do material rodante para officinas.....  | 71:940\$551     |
| Despezas miudas.....   | 988\$480        |
| <b>2.840:656\$120</b>  |                 |
| <b>Natureza da despesa</b>   |                 |
| Pessoal.....   | 1.751:211\$487  |
| Material.....  | 1.089:444\$633  |
| <b>2.840:656\$120</b>  |                 |





TABELLA N. 141

22. Obras hydraulicas federaes e outras nos Estados

|  | CAPITAL FEDERAL | RIO DE JANEIRO | ESPIRITO SANTO | BAHIA      |            | ALAGOAS | PERNAMBUCO | PARAIBYBA    | RIO GRANDE DO NORTE | CEARÁ        | PIAUHY      | MARANHÃO | PARÁ         |            | S. PAULO | PARANÁ | SANTA CATHARINA | RIO GRANDE DO SUL |  | MATTO GROSSO | LONDRES | TOTAL        |
|--|-----------------|----------------|----------------|------------|------------|---------|------------|--------------|---------------------|--------------|-------------|----------|--------------|------------|----------|--------|-----------------|-------------------|--|--------------|---------|--------------|
|  |                 |                |                | Delegacia  | Alfandega  |         |            |              |                     |              |             |          | Porto Alegre | Rio Grande |          |        |                 |                   |  |              |         |              |
| <b>Açude do Quixadá</b>  |                 |                |                |            |            |         |            |              |                     |              |             |          |              |            |          |        |                 |                   |  |              |         |              |
| <b>PESSOAL</b>   |                 |                |                |            |            |         |            |              |                     |              |             |          |              |            |          |        |                 |                   |  |              |         |              |
| Engenheiro chefe.....  |                 |                |                |            |            |         |            |              |                     | 12:000\$000  |             |          |              |            |          |        |                 |                   |  |              |         | 12:000\$000  |
| Ajudante de 1ª classe.....   |                 |                |                |            |            |         |            |              |                     | 7:048\$211   |             |          |              |            |          |        |                 |                   |  |              |         | 7:048\$211   |
| — de 2ª ».....   |                 |                |                |            |            |         |            |              |                     | 4:538\$339   |             |          |              |            |          |        |                 |                   |  |              |         | 4:538\$339   |
| Secretario.....  |                 |                |                |            |            |         |            |              |                     | 3:308\$664   |             |          |              |            |          |        |                 |                   |  |              |         | 3:308\$664   |
| Thesourairo pagador.....   |                 |                |                |            |            |         |            |              |                     | 4:088\$374   |             |          |              |            |          |        |                 |                   |  |              |         | 4:088\$374   |
| Dessenhista.....   |                 |                |                |            |            |         |            |              |                     | 3:658\$031   |             |          |              |            |          |        |                 |                   |  |              |         | 3:658\$031   |
| Conductor.....   |                 |                |                |            |            |         |            |              |                     | 378\$416     |             |          |              |            |          |        |                 |                   |  |              |         | 378\$416     |
| Auxiliares technicos.....  |                 |                |                |            |            |         |            |              |                     | 3:648\$447   |             |          |              |            |          |        |                 |                   |  |              |         | 3:648\$447   |
| Almoxarife.....  |                 |                |                |            |            |         |            |              |                     | 3:218\$507   |             |          |              |            |          |        |                 |                   |  |              |         | 3:218\$507   |
| Escriturario.....  |                 |                |                |            |            |         |            |              |                     | 2:662\$341   |             |          |              |            |          |        |                 |                   |  |              |         | 2:662\$341   |
| Amatense.....  |                 |                |                |            |            |         |            |              |                     | 4:597\$219   |             |          |              |            |          |        |                 |                   |  |              |         | 4:597\$219   |
| Medico.....  |                 |                |                |            |            |         |            |              |                     | 2:318\$377   |             |          |              |            |          |        |                 |                   |  |              |         | 2:318\$377   |
| Agente em Fortaleza.....   |                 |                |                |            |            |         |            |              |                     | 1:800\$000   |             |          |              |            |          |        |                 |                   |  |              |         | 1:800\$000   |
| Apontadores, feitores, trabalhadores, etc.....   |                 |                |                |            |            |         |            |              |                     | 172:718\$919 |             |          |              |            |          |        |                 |                   |  |              |         | 172:718\$919 |
| Diarias.....   |                 |                |                |            |            |         |            |              |                     | 10:026\$000  |             |          |              |            |          |        |                 |                   |  |              |         | 10:026\$000  |
| <b>MATERIAL</b>  |                 |                |                |            |            |         |            |              |                     |              |             |          |              |            |          |        |                 |                   |  |              |         |              |
| Acquisição de materiaes, expedientes, transportes, etc.....  | 135\$000        |                |                |            |            |         |            |              |                     | 12:510\$800  |             |          |              |            |          |        |                 |                   |  |              |         | 12:654\$800  |
| <b>Açudes no Estado do Rio Grande do Norte</b>   |                 |                |                |            |            |         |            |              |                     |              |             |          |              |            |          |        |                 |                   |  |              |         |              |
| Importancia entregue ao Thesouro do Estado para ser applicada á construcção de açudes no interior.....     |                 |                |                |            |            |         |            | 100:000\$000 |                     |              |             |          |              |            |          |        |                 |                   |  |              |         | 100:000\$000 |
| <b>Melhoramentos do rio S. Francisco</b>   |                 |                |                |            |            |         |            |              |                     |              |             |          |              |            |          |        |                 |                   |  |              |         |              |
| Personal.....  | 3:233\$330      |                |                | 1:200\$000 | 1:400\$000 |         |            |              |                     |              |             |          |              |            |          |        |                 |                   |  |              |         | 5:833\$330   |
| Material.....  | 135\$000        |                |                |            | 6:813\$300 |         |            |              |                     |              |             |          |              |            |          |        |                 |                   |  |              |         | 6:948\$300   |
| <b>Melhoramento do rio Cuyabá</b>  |                 |                |                |            |            |         |            |              |                     |              |             |          |              |            |          |        |                 |                   |  |              |         |              |
| Importancia entregue ao Thesouro do Estado para occorrer ás despezas com o melhoramento do rio Cuyabá..... |                 |                |                |            |            |         |            |              |                     |              |             |          |              |            |          |        |                 |                   |  | 80:000\$000  |         | 80:000\$000  |
| <b>Melhoramento do rio Parahyba</b>  |                 |                |                |            |            |         |            |              |                     |              |             |          |              |            |          |        |                 |                   |  |              |         |              |
| Personal.....  |                 |                |                |            |            |         |            |              |                     |              | 13:520\$800 |          |              |            |          |        |                 |                   |  |              |         | 13:520\$800  |
| Material.....  |                 |                |                |            |            |         |            |              |                     |              | 4:515\$649  |          |              |            |          |        |                 |                   |  |              |         | 4:515\$649   |
| <b>Estrada de rodagem D. Francisca</b>   |                 |                |                |            |            |         |            |              |                     |              |             |          |              |            |          |        |                 |                   |  |              |         |              |
| Importancia despendida com a conservacão.....  |                 |                |                |            |            |         |            |              |                     |              |             |          |              |            |          |        | 49:984\$171     |                   |  |              |         | 49:984\$171  |
| <b>Portos maritimos</b>  |                 |                |                |            |            |         |            |              |                     |              |             |          |              |            |          |        |                 |                   |  |              |         |              |
| <b>PORTO DO PARÁ</b>   |                 |                |                |            |            |         |            |              |                     |              |             |          |              |            |          |        |                 |                   |  |              |         |              |
| <b>ESTUDOS</b>   |                 |                |                |            |            |         |            |              |                     |              |             |          |              |            |          |        |                 |                   |  |              |         |              |
| <b>PESSOAL</b>   |                 |                |                |            |            |         |            |              |                     |              |             |          |              |            |          |        |                 |                   |  |              |         |              |
| Engenheiro chefe.....  |                 |                |                |            |            |         |            |              |                     |              |             |          | 11:250\$000  | 2:500\$000 |          |        |                 |                   |  |              |         | 13:750\$000  |
| Ajudantes.....   |                 |                |                |            |            |         |            |              |                     |              |             |          | 3:200\$000   | 5:345\$672 |          |        |                 |                   |  |              |         | 8:545\$672   |
| Auxiliares technicos.....  |                 |                |                |            |            |         |            |              |                     |              |             |          | 3:200\$000   | 6:900\$313 |          |        |                 |                   |  |              |         | 10:100\$313  |

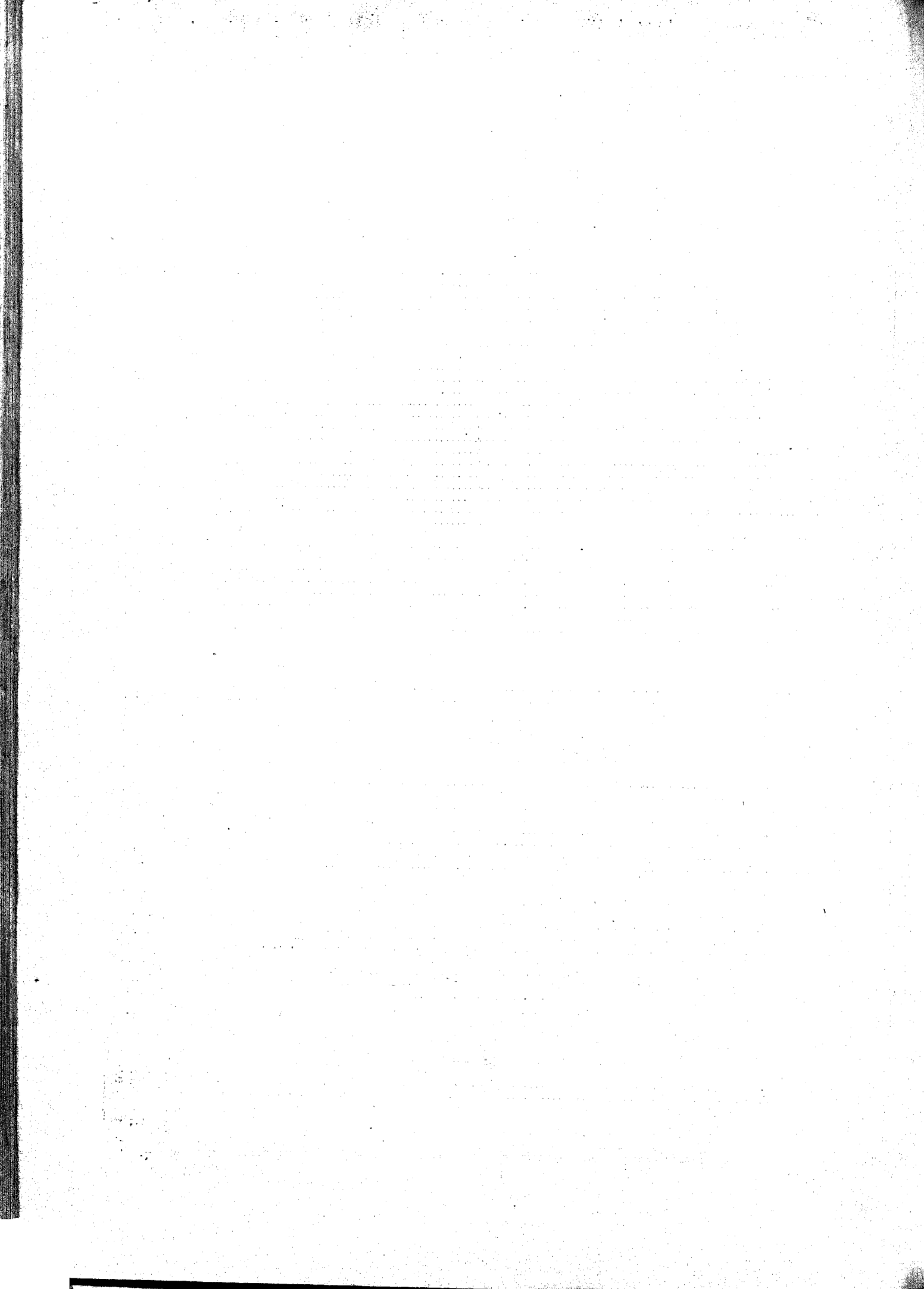
Continuação da tabella — Obras hydraulicas federaes e outras nos Estados

|   | CAPITAL FEDERAL | RIO DE JANEIRO | ESPIRITO SANTO | BAHIA     |           | ALAGOAS | PERNAMBUCO | PARAHYBA    | RIO GRANDE DO NORTE | CEARÁ | PIAUHY | MARANHÃO | PARÁ         |            | S. PAULO | PARANÁ | SANTA CATHARINA | RIO GRANDE DO SUL |  | LONDRES | TOTAL       |
|---|-----------------|----------------|----------------|-----------|-----------|---------|------------|-------------|---------------------|-------|--------|----------|--------------|------------|----------|--------|-----------------|-------------------|--|---------|-------------|
|   |                 |                |                | Delegacia | Alfandega |         |            |             |                     |       |        |          | Porto Alegre | Rio Grande |          |        |                 | MATTO GROSSO      |  |         |             |
| <b>MATERIAL</b>   |                 |                |                |           |           |         |            |             |                     |       |        |          |              |            |          |        |                 |                   |  |         |             |
| Materiaes diversos inclusive o de dragagem.....   | 1:268\$250      |                |                |           |           |         |            |             |                     |       |        |          | 18:103\$417  | 8:325\$430 |          |        |                 |                   |  |         | 27:028\$847 |
| Transporte e embarque do material que peritceu á extincta comissão de Angra dos Reis, fornecido á comissão de estudos do Porto do Pará..... | 100\$000        |                |                |           |           |         |            |             |                     |       |        |          |              |            |          |        |                 |                   |  |         | 100\$000    |
| <b>Porto do Natal</b>   |                 |                |                |           |           |         |            |             |                     |       |        |          |              |            |          |        |                 |                   |  |         |             |
| <b>PESSOAL</b>  |                 |                |                |           |           |         |            |             |                     |       |        |          |              |            |          |        |                 |                   |  |         |             |
| Engenheiro-chefe.....   | 4:645\$140      |                |                |           |           |         |            | 10:305\$397 |                     |       |        |          |              |            |          |        |                 |                   |  |         | 14:950\$547 |
| — ajudante.....   | 3:596\$766      |                |                |           |           |         |            | 1:090\$154  |                     |       |        |          |              |            |          |        |                 |                   |  |         | 5:386\$920  |
| Auxiliar tecnico.....   |                 |                |                |           |           |         |            | 3:293\$546  |                     |       |        |          |              |            |          |        |                 |                   |  |         | 3:293\$546  |
| Escriturario.....   |                 |                |                |           |           |         |            | 2:852\$150  |                     |       |        |          |              |            |          |        |                 |                   |  |         | 2:852\$150  |
| Almoxarife.....   |                 |                |                |           |           |         |            | 2:490\$032  |                     |       |        |          |              |            |          |        |                 |                   |  |         | 2:490\$032  |
| Amanuense.....  |                 |                |                |           |           |         |            | 1:800       |                     |       |        |          |              |            |          |        |                 |                   |  |         | 1:800       |
| Outros empregados.....  |                 |                |                |           |           |         |            | 46:746\$850 |                     |       |        |          |              |            |          |        |                 |                   |  |         | 46:746\$850 |
| <b>MATERIAL</b>   |                 |                |                |           |           |         |            |             |                     |       |        |          |              |            |          |        |                 |                   |  |         |             |
| Acquisição de objectos de expediente.....   |                 |                |                |           |           |         |            | 676\$540    |                     |       |        |          |              |            |          |        |                 |                   |  |         | 676\$540    |
| Trabalhadores das dunas.....  |                 |                |                |           |           |         |            | 4:878\$150  |                     |       |        |          |              |            |          |        |                 |                   |  |         | 4:878\$150  |
| Aluguel de canoas.....  |                 |                |                |           |           |         |            | 1:375\$500  |                     |       |        |          |              |            |          |        |                 |                   |  |         | 1:375\$500  |
| — da casa onde funciona a repartição.....   |                 |                |                |           |           |         |            | 1:240\$000  |                     |       |        |          |              |            |          |        |                 |                   |  |         | 1:240\$000  |
| Compra de cabros para fixação das dunas.....  |                 |                |                |           |           |         |            | 5:736\$769  |                     |       |        |          |              |            |          |        |                 |                   |  |         | 5:736\$769  |
| — de objectos para o custeio do escaler.....  |                 |                |                |           |           |         |            | 219\$230    |                     |       |        |          |              |            |          |        |                 |                   |  |         | 219\$230    |
| — e transporte de pinhão para as dunas.....   |                 |                |                |           |           |         |            | 2:131\$740  |                     |       |        |          |              |            |          |        |                 |                   |  |         | 2:131\$740  |
| Acquisição de outros objectos.....  |                 |                |                |           |           |         |            | 434\$300    |                     |       |        |          |              |            |          |        |                 |                   |  |         | 434\$300    |
| Passagens.....  | 306\$000        |                |                |           |           |         |            | 60\$250     |                     |       |        |          |              |            |          |        |                 |                   |  |         | 366\$250    |
| Despezas diversas.....  |                 |                |                |           |           |         |            |             |                     |       |        |          |              |            |          |        |                 |                   |  |         |             |
| <b>Porto da Parahyba</b>  |                 |                |                |           |           |         |            |             |                     |       |        |          |              |            |          |        |                 |                   |  |         |             |
| <b>PESSOAL</b>  |                 |                |                |           |           |         |            |             |                     |       |        |          |              |            |          |        |                 |                   |  |         |             |
| Engenheiro-chefe.....   |                 |                |                |           |           |         |            | 12:000\$000 |                     |       |        |          |              |            |          |        |                 |                   |  |         | 12:000\$000 |
| Ajudante.....   | 824\$432        |                |                |           |           |         |            | 3:417\$332  |                     |       |        |          |              |            |          |        |                 |                   |  |         | 3:921\$814  |
| Auxiliar tecnico.....   |                 |                |                |           |           |         |            | 4:634\$405  |                     |       |        |          |              |            |          |        |                 |                   |  |         | 4:634\$405  |
| Escriturario.....   |                 |                |                |           |           |         |            | 2:824\$998  |                     |       |        |          |              |            |          |        |                 |                   |  |         | 2:824\$998  |
| Almoxarife.....   |                 |                |                | 400\$000  | 500\$000  |         |            | 1:474\$765  |                     |       |        |          |              |            |          |        |                 |                   |  |         | 2:948\$765  |
| Coadjuvantes.....   |                 |                |                |           |           |         |            | 15:638\$450 |                     |       |        |          |              |            |          |        |                 |                   |  |         | 15:638\$450 |
| <b>MATERIAL</b>   |                 |                |                |           |           |         |            |             |                     |       |        |          |              |            |          |        |                 |                   |  |         |             |
| <b>CONSERVAÇÃO DAS VALLAS, CANAES E RIS</b>   |                 |                |                |           |           |         |            |             |                     |       |        |          |              |            |          |        |                 |                   |  |         |             |
| Pessoal empregado na desobstrução dos rios.....   |                 |                |                |           |           |         |            | 42:586\$124 |                     |       |        |          |              |            |          |        |                 |                   |  |         | 42:586\$124 |
| Objectos de expediente.....   |                 |                |                |           |           |         |            | 3:748\$680  |                     |       |        |          |              |            |          |        |                 |                   |  |         | 3:748\$680  |
| Aluguel de cascas.....  |                 |                |                |           |           |         |            | 918\$000    |                     |       |        |          |              |            |          |        |                 |                   |  |         | 918\$000    |
| Pretes e transportes.....   |                 |                |                |           |           |         |            | 4:456\$653  |                     |       |        |          |              |            |          |        |                 |                   |  |         | 4:456\$653  |
| Compra de utensis, ferramentis e material de construção.....  | 11:583\$170     |                |                |           |           |         |            | 63:178\$364 |                     |       |        |          |              |            |          |        |                 |                   |  |         | 74:761\$534 |
| Passagens.....  | 214\$050        |                |                |           |           |         |            |             |                     |       |        |          |              |            |          |        |                 |                   |  |         | 214\$050    |
| Concertos na lamacha «Parahyba».....  | 489\$369        |                |                |           |           |         |            | 605\$572    |                     |       |        |          |              |            |          |        |                 |                   |  |         | 1:094\$941  |
| Agua, luz e despezas miudas.....  |                 |                |                |           |           |         |            |             |                     |       |        |          |              |            |          |        |                 |                   |  |         | 489\$369    |
| <b>Porto de S. João da Barra</b>  |                 |                |                |           |           |         |            |             |                     |       |        |          |              |            |          |        |                 |                   |  |         |             |
| Pessoal.....  | 99:823\$687     |                |                |           |           |         |            |             |                     |       |        |          |              |            |          |        |                 |                   |  |         | 99:823\$687 |
| Material.....   | 84:326\$428     |                |                |           |           |         |            |             |                     |       |        |          |              |            |          |        |                 |                   |  |         | 84:326\$428 |
| <b>Porto de Macahé</b>  |                 |                |                |           |           |         |            |             |                     |       |        |          |              |            |          |        |                 |                   |  |         |             |
| <b>PESSOAL</b>  |                 |                |                |           |           |         |            |             |                     |       |        |          |              |            |          |        |                 |                   |  |         |             |
| Engenheiro-chefe.....   |                 | 1:017\$000     |                |           |           |         |            |             |                     |       |        |          |              |            |          |        |                 |                   |  |         | 1:017\$000  |
| Ajudante.....   |                 | 214\$266       |                |           |           |         |            |             |                     |       |        |          |              |            |          |        |                 |                   |  |         | 214\$266    |
| Auxiliar tecnico.....   |                 | 400\$000       |                |           |           |         |            |             |                     |       |        |          |              |            |          |        |                 |                   |  |         | 400\$000    |
| Desenhista.....   |                 | 400\$000       |                |           |           |         |            |             |                     |       |        |          |              |            |          |        |                 |                   |  |         | 400\$000    |

Continuação da tabella — Obras hydraulicas federaes e outras nos Estados

TOTAL  
 27:00000  
 40000  
 44:00000  
 5:00000  
 8:00000  
 2:00000  
 2:00000  
 18000  
 46:00000  
 00000  
 4:00000  
 1:00000  
 5:00000  
 7:00000  
 8:00000  
 2:00000  
 2:00000  
 15:00000  
 42:00000  
 3:00000  
 3:00000  
 2:00000  
 2:00000  
 15:00000  
 60:00000  
 84:00000  
 1:00000  
 2:00000  
 400000  
 400000

|   | CAPITAL FEDERAL | RIO DE JANEIRO | ESPIRITO SANTO | BAHIA     |           | ALAGOAS | PERNAMBUCO | PARAHYBA | RIO GRANDE DO NORTE | CEARÁ | PIAUHY | MARANHÃO | PARÁ      |           | S. PAULO | PARANÁ | SANTA CATHARINA | RIO GRANDE DO SUL |            | MATTO GROSSO | LONDRES | TOTAL     |
|---|-----------------|----------------|----------------|-----------|-----------|---------|------------|----------|---------------------|-------|--------|----------|-----------|-----------|----------|--------|-----------------|-------------------|------------|--------------|---------|-----------|
|   |                 |                |                | Delegacia | Alfandega |         |            |          |                     |       |        |          | Delegacia | Alfandega |          |        |                 | Porto Alegre      | Rio Grande |              |         |           |
| <b>MATERIAL</b>   |                 |                |                |           |           |         |            |          |                     |       |        |          |           |           |          |        |                 |                   |            |              |         |           |
| Acquisição de uma lancha.....   | 28:000000       |                |                |           |           |         |            |          |                     |       |        |          |           |           |          |        |                 |                   |            |              |         | 28:000000 |
| Aluguel de casa.....  | 13:094528       | 1018900        |                |           |           |         |            |          |                     |       |        |          |           |           |          |        |                 |                   |            |              |         | 1418900   |
| Outras despesas.....  |                 | 2179000        |                |           |           |         |            |          |                     |       |        |          |           |           |          |        |                 |                   |            |              |         | 2179000   |
| Trabalhadores, etc.....   |                 |                |                |           |           |         |            |          |                     |       |        |          |           |           |          |        |                 |                   |            |              |         |           |
| Importancia entregue ao Engenheiro Chefe da commissão do melhoramento, José Estanislão de Lima Bradão, para despesas a seu cargo..... | 37:174005       |                |                |           |           |         |            |          |                     |       |        |          |           |           |          |        |                 |                   |            |              |         | 37:174005 |
| <b>Porto de Iguape</b>  |                 |                |                |           |           |         |            |          |                     |       |        |          |           |           |          |        |                 |                   |            |              |         |           |
| Pessoal.....  |                 |                |                |           |           |         |            |          |                     |       |        |          |           | 13:200000 |          |        |                 |                   |            |              |         | 13:200000 |
| Material.....   | 568130          |                |                |           |           |         |            |          |                     |       |        |          |           | 36:606968 |          |        |                 |                   |            |              |         | 36:606968 |
| <b>Portos de Santa Catharina</b>  |                 |                |                |           |           |         |            |          |                     |       |        |          |           |           |          |        |                 |                   |            |              |         |           |
| <b>PORTO DE FLORIANOPOLIS</b>   |                 |                |                |           |           |         |            |          |                     |       |        |          |           |           |          |        |                 |                   |            |              |         |           |
| <b>PESSOAL</b>  |                 |                |                |           |           |         |            |          |                     |       |        |          |           |           |          |        |                 |                   |            |              |         |           |
| Engenheiro-chefe.....   |                 |                |                |           |           |         |            |          |                     |       |        |          |           |           |          |        | 12:000000       |                   |            |              |         | 12:000000 |
| Auxiliar tecnico.....   |                 |                |                |           |           |         |            |          |                     |       |        |          |           |           |          |        | 4:799388        |                   |            |              |         | 4:799388  |
| Auxiliar da commissão.....  |                 |                |                |           |           |         |            |          |                     |       |        |          |           |           |          |        | 2:266566        |                   |            |              |         | 2:266566  |
| <b>MATERIAL</b>   |                 |                |                |           |           |         |            |          |                     |       |        |          |           |           |          |        |                 |                   |            |              |         |           |
| Diarias ao Chefe da commissão.....  |                 |                |                |           |           |         |            |          |                     |       |        |          |           |           |          |        | 1:050000        |                   |            |              |         | 1:050000  |
| Jornaes a trabalhadores.....  |                 |                |                |           |           |         |            |          |                     |       |        |          |           |           |          |        | 61:288050       |                   |            |              |         | 61:288050 |
| Aluguel de casas.....   |                 |                |                |           |           |         |            |          |                     |       |        |          |           |           |          |        | 550000          |                   |            |              |         | 550000    |
| Acquisição de objectos de expediente.....   |                 |                |                |           |           |         |            |          |                     |       |        |          |           |           |          |        | 142880          |                   |            |              |         | 142880    |
| Publicação de editaes.....  |                 |                |                |           |           |         |            |          |                     |       |        |          |           |           |          |        | 108000          |                   |            |              |         | 108000    |
| Acquisição de carvão.....   |                 |                |                |           |           |         |            |          |                     |       |        |          |           |           |          |        | 32:098309       |                   |            |              |         | 32:098309 |
| Passagens.....  |                 |                |                |           |           |         |            |          |                     |       |        |          |           |           |          |        | 135000          |                   |            |              |         | 135000    |
| Materiaes diversos.....   |                 |                |                |           |           |         |            |          |                     |       |        |          |           |           |          |        | 49:038851       |                   |            |              |         | 49:038851 |
| Acquisição de um prédio para o serviço da commissão.....  |                 |                |                |           |           |         |            |          |                     |       |        |          |           |           |          |        | 7:000000        |                   |            |              |         | 7:000000  |
| Telegrammas.....  |                 |                |                |           |           |         |            |          |                     |       |        |          |           |           |          |        | 19000           |                   |            |              |         | 19000     |
| Lubrificantes, etc.....   |                 |                |                |           |           |         |            |          |                     |       |        |          |           |           |          |        | 1:678120        |                   |            |              |         | 1:678120  |
| Aluguel de um terreno á rua Almirante Lamago.....   |                 |                |                |           |           |         |            |          |                     |       |        |          |           |           |          |        | 180000          |                   |            |              |         | 180000    |
| Embarque e desembarque de materiaes.....  |                 |                |                |           |           |         |            |          |                     |       |        |          |           |           |          |        | 208700          |                   |            |              |         | 208700    |
| Despezas miudas.....  |                 |                |                |           |           |         |            |          |                     |       |        |          |           |           |          |        | 318940          |                   |            |              |         | 318940    |
| <b>Porto de Itajahy</b>   |                 |                |                |           |           |         |            |          |                     |       |        |          |           |           |          |        |                 |                   |            |              |         |           |
| <b>PESSOAL</b>  |                 |                |                |           |           |         |            |          |                     |       |        |          |           |           |          |        |                 |                   |            |              |         |           |
| Auxiliar tecnico.....   |                 |                |                |           |           |         |            |          |                     |       |        |          |           |           |          |        | 4:908380        |                   |            |              |         | 4:908380  |
| <b>MATERIAL</b>   |                 |                |                |           |           |         |            |          |                     |       |        |          |           |           |          |        |                 |                   |            |              |         |           |
| Diarias ao auxiliar tecnico.....  |                 |                |                |           |           |         |            |          |                     |       |        |          |           |           |          |        | 225000          |                   |            |              |         | 225000    |
| Jornaes a trabalhadores.....  |                 |                |                |           |           |         |            |          |                     |       |        |          |           |           |          |        | 11:871450       |                   |            |              |         | 11:871450 |
| Aluguel de casa.....  |                 |                |                |           |           |         |            |          |                     |       |        |          |           |           |          |        | 253000          |                   |            |              |         | 253000    |
| Acquisição de objectos de expediente.....   |                 |                |                |           |           |         |            |          |                     |       |        |          |           |           |          |        | 496210          |                   |            |              |         | 496210    |
| — de uma canoa para o serviço da commissão.....   |                 |                |                |           |           |         |            |          |                     |       |        |          |           |           |          |        | 70000           |                   |            |              |         | 70000     |
| — de materiaes.....   |                 |                |                |           |           |         |            |          |                     |       |        |          |           |           |          |        | 2308420         |                   |            |              |         | 2308420   |
| Passagens.....  |                 |                |                |           |           |         |            |          |                     |       |        |          |           |           |          |        | 108670          |                   |            |              |         | 108670    |
| Despezas miudas.....  |                 |                |                |           |           |         |            |          |                     |       |        |          |           |           |          |        | 708480          |                   |            |              |         | 708480    |
| <b>Porto de Paranaguá</b>   |                 |                |                |           |           |         |            |          |                     |       |        |          |           |           |          |        |                 |                   |            |              |         |           |
| <b>PESSOAL</b>  |                 |                |                |           |           |         |            |          |                     |       |        |          |           |           |          |        |                 |                   |            |              |         |           |
| Engenheiro-chefe.....   |                 |                |                |           |           |         |            |          |                     |       |        |          |           |           |          |        | 12:927000       |                   |            |              |         | 12:927000 |
| — auxiliar.....   |                 |                |                |           |           |         |            |          |                     |       |        |          |           |           |          |        | 2:2768450       |                   |            |              |         | 2:2768450 |
| <b>MATERIAL</b>   |                 |                |                |           |           |         |            |          |                     |       |        |          |           |           |          |        |                 |                   |            |              |         |           |
| Pessoal empregado no serviço da draga.....  |                 |                |                |           |           |         |            |          |                     |       |        |          |           |           |          |        | 24:487368       |                   |            |              |         | 24:487368 |
| Acquisição de materiaes e outros objectos.....  |                 |                |                |           |           |         |            |          |                     |       |        |          |           |           |          |        | 31:954105       |                   |            |              |         | 31:954105 |
| — de objectos de expediente.....  |                 |                |                |           |           |         |            |          |                     |       |        |          |           |           |          |        | 272600          |                   |            |              |         | 272600    |
| Concoetos no rebocador e na draga.....  |                 |                |                |           |           |         |            |          |                     |       |        |          |           |           |          |        | 1:210800        |                   |            |              |         | 1:210800  |
| Aluguel de casa.....  |                 |                |                |           |           |         |            |          |                     |       |        |          |           |           |          |        | 452500          |                   |            |              |         | 452500    |
| Passagens.....  |                 | 668000         |                |           |           |         |            |          |                     |       |        |          |           |           |          |        | 464500          |                   |            |              |         | 1132500   |

Continuação da tabella — Obras hydraulicas federaes e outras nos Estados

|  | CAPITAL FEDERAL | RIO DE JANEIRO | ESPIRITO SANTO | BAHIA     |           | ALAGOAS     | PERNAMBUCO   | PARAHYBA | RIO GRANDE DO NORTE | CEARÁ | PIAUHY | MARANHÃO | PARÁ         |            | S. PAULO   | PARANÁ | SANTA CATARINA | RIO     | GRANDE DO SUL |              | MATTO GROSSO | LONDRES | TOTAL          |              |
|--|-----------------|----------------|----------------|-----------|-----------|-------------|--------------|----------|---------------------|-------|--------|----------|--------------|------------|------------|--------|----------------|---------|---------------|--------------|--------------|---------|----------------|--------------|
|  |                 |                |                | Delegacia | Alfandega |             |              |          |                     |       |        |          | Porto Alegre | Rio Grande |            |        |                |         |               |              |              |         |                |              |
| <b>Barra do Rio Grande do Sul</b>  |                 |                |                |           |           |             |              |          |                     |       |        |          |              |            |            |        |                |         |               |              |              |         |                |              |
| Importancia entregue para as despesas da comissão das obras da barra.....          |                 |                |                |           |           |             |              |          |                     |       |        |          |              |            |            |        |                | 320.000 | 0\$000        | 769:148\$884 |              |         | 1.089:148\$884 |              |
| <b>Porto do Recife</b>   |                 |                |                |           |           |             |              |          |                     |       |        |          |              |            |            |        |                |         |               |              |              |         |                |              |
| <b>PESSOAL</b>   |                 |                |                |           |           |             |              |          |                     |       |        |          |              |            |            |        |                |         |               |              |              |         |                |              |
| Engenheiro-chefe.....  |                 |                |                |           |           |             | 11:998\$954  |          |                     |       |        |          |              |            | 2:436\$000 |        |                |         |               |              |              |         |                | 14:434\$954  |
| Ajudante.....  |                 |                |                |           |           |             | 5:961\$232   |          |                     |       |        |          |              |            |            |        |                |         |               |              |              |         |                | 5:961\$232   |
| Auxiliar.....  |                 |                |                |           |           |             | 4:806\$000   |          |                     |       |        |          |              |            |            |        |                |         |               |              |              |         |                | 4:806\$000   |
| Secretario.....  |                 |                |                |           |           |             | 4:200\$000   |          |                     |       |        |          |              |            |            |        |                |         |               |              |              |         |                | 4:200\$000   |
| Contador.....  |                 |                |                |           |           |             | 4:200\$000   |          |                     |       |        |          |              |            |            |        |                |         |               |              |              |         |                | 4:200\$000   |
| Escrivães.....   |                 |                |                |           |           |             | 10:003\$136  |          |                     |       |        |          |              |            |            |        |                |         |               |              |              |         |                | 10:003\$136  |
| Amunueuses.....  |                 |                |                |           |           |             | 9:163\$480   |          |                     |       |        |          |              |            |            |        |                |         |               |              |              |         |                | 9:163\$480   |
| Almoxarife.....  |                 |                |                |           |           |             | 3:096\$000   |          |                     |       |        |          |              |            |            |        |                |         |               |              |              |         |                | 3:096\$000   |
| Fiel.....  |                 |                |                |           |           |             | 3:006\$000   |          |                     |       |        |          |              |            |            |        |                |         |               |              |              |         |                | 3:006\$000   |
| Porteiro.....  |                 |                |                |           |           |             | 1:998\$992   |          |                     |       |        |          |              |            |            |        |                |         |               |              |              |         |                | 1:998\$992   |
| <b>MATERIAL</b>  |                 |                |                |           |           |             |              |          |                     |       |        |          |              |            |            |        |                |         |               |              |              |         |                |              |
| Operarios, auxiliares, guardas, serventes, etc.....                                |                 |                |                |           |           |             | 213:096\$723 |          |                     |       |        |          |              |            |            |        |                |         |               |              |              |         |                | 213:096\$723 |
| Objectos de expediente.....  |                 |                |                |           |           |             | 728\$000     |          |                     |       |        |          |              |            |            |        |                |         |               |              |              |         |                | 728\$000     |
| Publicação de editaes.....   |                 |                |                |           |           |             | 163\$000     |          |                     |       |        |          |              |            |            |        |                |         |               |              |              |         |                | 163\$000     |
| Acquisição de materias.....  |                 |                |                |           |           |             | 77:375\$957  |          |                     |       |        |          |              |            |            |        |                |         |               |              |              |         |                | 77:375\$957  |
| Assignatura de telephone.....  |                 |                |                |           |           |             | 13\$000      |          |                     |       |        |          |              |            |            |        |                |         |               |              |              |         |                | 13\$000      |
| Aluguel de casa.....   |                 |                |                |           |           |             | 4:724\$480   |          |                     |       |        |          |              |            |            |        |                |         |               |              |              |         |                | 4:724\$480   |
| Combustivel.....   |                 |                |                |           |           |             | 1:163\$000   |          |                     |       |        |          |              |            |            |        |                |         |               |              |              |         |                | 1:163\$000   |
| Compra de uma draga a vapor.....   |                 |                |                |           |           |             | 313:372\$500 |          |                     |       |        |          |              |            |            |        |                |         |               |              |              |         |                | 313:372\$500 |
| Despezas miudas.....   |                 |                |                |           |           |             | 12:950\$328  |          |                     |       |        |          |              |            |            |        |                |         |               |              |              |         |                | 12:950\$328  |
| <b>Porto da Victoria</b>   |                 |                |                |           |           |             |              |          |                     |       |        |          |              |            |            |        |                |         |               |              |              |         |                |              |
| <b>PESSOAL</b>   |                 |                |                |           |           |             |              |          |                     |       |        |          |              |            |            |        |                |         |               |              |              |         |                |              |
| Engenheiro-fiscal.....   |                 |                | 9:039\$989     |           |           |             |              |          |                     |       |        |          |              |            |            |        |                |         |               |              |              |         |                | 9:039\$989   |
| Auxiliar.....  |                 |                | 2:999\$988     |           |           |             |              |          |                     |       |        |          |              |            |            |        |                |         |               |              |              |         |                | 2:999\$988   |
| <b>MATERIAL</b>  |                 |                |                |           |           |             |              |          |                     |       |        |          |              |            |            |        |                |         |               |              |              |         |                |              |
| Aluguel de casa.....   |                 |                | 1:431\$762     |           |           |             |              |          |                     |       |        |          |              |            |            |        |                |         |               |              |              |         |                | 1:431\$762   |
| Mudança do escritorio.....   |                 |                | 36\$000        |           |           |             |              |          |                     |       |        |          |              |            |            |        |                |         |               |              |              |         |                | 36\$000      |
| <b>Porto da Capital Federal</b>  |                 |                |                |           |           |             |              |          |                     |       |        |          |              |            |            |        |                |         |               |              |              |         |                |              |
| <b>PESSOAL</b>   |                 |                |                |           |           |             |              |          |                     |       |        |          |              |            |            |        |                |         |               |              |              |         |                |              |
| Pessoal.....   | 3:082\$328      |                |                |           |           |             |              |          |                     |       |        |          |              |            |            |        |                |         |               |              |              |         |                | 3:082\$328   |
| <b>MATERIAL</b>  |                 |                |                |           |           |             |              |          |                     |       |        |          |              |            |            |        |                |         |               |              |              |         |                |              |
| Material.....  | 8:000\$000      |                |                |           |           |             |              |          |                     |       |        |          |              |            |            |        |                |         |               |              |              |         |                | 8:000\$000   |
| <b>Porto da Bahia</b>  |                 |                |                |           |           |             |              |          |                     |       |        |          |              |            |            |        |                |         |               |              |              |         |                |              |
| <b>MATERIAL</b>  |                 |                |                |           |           |             |              |          |                     |       |        |          |              |            |            |        |                |         |               |              |              |         |                |              |
| Recebimento e encadotamento dos objectos da extincta comissão fiscal da Bahia..... | 346\$000        |                |                |           |           |             |              |          |                     |       |        |          |              |            |            |        |                |         |               |              |              |         |                | 346\$000     |
| <b>Porto de Jaraguá</b>  |                 |                |                |           |           |             |              |          |                     |       |        |          |              |            |            |        |                |         |               |              |              |         |                |              |
| <b>PESSOAL</b>   |                 |                |                |           |           |             |              |          |                     |       |        |          |              |            |            |        |                |         |               |              |              |         |                |              |
| Engenheiro-fiscal.....   |                 |                |                |           |           | 11:084\$939 |              |          |                     |       |        |          |              |            |            |        |                |         |               |              |              |         |                | 11:084\$939  |
| <b>MATERIAL</b>  |                 |                |                |           |           |             |              |          |                     |       |        |          |              |            |            |        |                |         |               |              |              |         |                |              |
| Objectos de expediente.....  |                 |                |                |           |           | 254\$700    |              |          |                     |       |        |          |              |            |            |        |                |         |               |              |              |         |                | 254\$700     |
| <b>Porto da Fortaleza</b>  |                 |                |                |           |           |             |              |          |                     |       |        |          |              |            |            |        |                |         |               |              |              |         |                |              |
| <b>PESSOAL</b>   |                 |                |                |           |           |             |              |          |                     |       |        |          |              |            |            |        |                |         |               |              |              |         |                |              |
| Engenheiro-fiscal.....   |                 |                |                |           |           |             |              |          | 9:599\$999          |       |        |          |              |            |            |        |                |         |               |              |              |         |                | 9:599\$999   |
| <b>MATERIAL</b>  |                 |                |                |           |           |             |              |          |                     |       |        |          |              |            |            |        |                |         |               |              |              |         |                |              |
| Salario a trabalhadores.....   |                 |                |                |           |           |             |              |          | 1:237\$000          |       |        |          |              |            |            |        |                |         |               |              |              |         |                | 1:237\$000   |
| Itens diversos.....  |                 |                |                |           |           |             |              |          | 91\$400             |       |        |          |              |            |            |        |                |         |               |              |              |         |                | 91\$400      |
| Objectos de expediente.....  |                 |                |                |           |           |             |              |          | 667\$600            |       |        |          |              |            |            |        |                |         |               |              |              |         |                | 667\$600     |

| GRANDE DO SUL |              |
|---------------|--------------|
| Alegre        | Rio Grande   |
| 0:000\$000    | 769:148\$884 |
| 0:000\$000    | 769:148\$884 |

Continuação da tabella — Obras hydraulicas federaes e outras nos Estados

| ESPIRITO SANTO | BAHIA   |            | RIO DE JANEIRO | ESPIRITO SANTO | BAHIA      |             | ALAGÓAS      | PERNAMBUCO   | PARANHYBA    | RIO GRANDE DO NORTE | CEARÁ       | PIAUHY       | MARANHÃO    | PARÁ        |             | S. PAULO    | PARANÁ       | SANTA CATHARINA | RIO GRANDE DO SUL |             | MATTO GROSSO | LONDRES        | TOTAL |
|----------------|---|------------|----------------|----------------|------------|-------------|--------------|--------------|--------------|---------------------|-------------|--------------|-------------|-------------|-------------|-------------|--------------|-----------------|-------------------|-------------|--------------|----------------|-------|
|                | Delegacia   | Alfandega  |                |                | Delegacia  | Alfandega   |              |              |              |                     |             |              |             | Delegacia   | Alfandega   |             |              |                 | Porto Alegre      | Rio Grande  |              |                |       |
|                | <b>Porto de Santos</b>                              |            |                |                |            |             |              |              |              |                     |             |              |             |             |             |             |              |                 |                   |             |              |                |       |
|                | <b>PESSOAL</b>                                      |            |                |                |            |             |              |              |              |                     |             |              |             |             |             |             |              |                 |                   |             |              |                |       |
|                | Engenheiro-fiscal.....                              |            |                |                |            |             |              |              |              |                     |             |              |             |             |             |             |              |                 |                   |             |              |                |       |
|                | Ajudante.....                                       |            |                |                |            |             |              |              |              |                     |             |              |             |             |             |             |              |                 |                   |             |              |                |       |
|                | Porteiro.....                                       |            |                |                |            |             |              |              |              |                     |             |              |             |             |             |             |              |                 |                   |             |              |                |       |
|                | <b>MATERIAL</b>                                     |            |                |                |            |             |              |              |              |                     |             |              |             |             |             |             |              |                 |                   |             |              |                |       |
|                | Aluguel de casa e expediente.....                   |            |                |                |            |             |              |              |              |                     |             |              |             |             |             |             |              |                 |                   |             |              |                |       |
|                | Passagens.....                                      |            |                |                |            |             |              |              |              |                     |             |              |             |             |             |             |              |                 |                   |             |              |                |       |
|                | <b>Melhoramento de rios</b>                         |            |                |                |            |             |              |              |              |                     |             |              |             |             |             |             |              |                 |                   |             |              |                |       |
|                | <b>Itaipourá e Balsas</b>                           |            |                |                |            |             |              |              |              |                     |             |              |             |             |             |             |              |                 |                   |             |              |                |       |
|                | <b>MARANHÃO</b>                                     |            |                |                |            |             |              |              |              |                     |             |              |             |             |             |             |              |                 |                   |             |              |                |       |
|                | Material.....                                       |            |                |                |            |             |              |              |              |                     |             |              |             |             |             |             |              |                 |                   |             |              |                |       |
|                | <b>Fiscalização, subvenção e garantias de juros</b> |            |                |                |            |             |              |              |              |                     |             |              |             |             |             |             |              |                 |                   |             |              |                |       |
|                | <b>MARANHÃO</b>                                     |            |                |                |            |             |              |              |              |                     |             |              |             |             |             |             |              |                 |                   |             |              |                |       |
|                | Subvenção.....                                      |            |                |                |            |             |              |              |              |                     |             |              |             |             |             |             |              |                 |                   |             |              |                |       |
|                | Fiscalização.....                                   |            |                |                |            |             |              |              |              |                     |             |              |             |             |             |             |              |                 |                   |             |              |                |       |
|                | <b>CEARÁ</b>  |            |                |                |            |             |              |              |              |                     |             |              |             |             |             |             |              |                 |                   |             |              |                |       |
|                | <b>Ceará Harbour Corporation</b>                    |            |                |                |            |             |              |              |              |                     |             |              |             |             |             |             |              |                 |                   |             |              |                |       |
|                | Subvenção.....                                      |            |                |                |            |             |              |              |              |                     |             |              |             |             |             |             |              |                 |                   |             |              |                |       |
|                | <b>SANTA CATHARINA</b>                              |            |                |                |            |             |              |              |              |                     |             |              |             |             |             |             |              |                 |                   |             |              |                |       |
|                | Légua—Fiscalização.....                             |            |                |                |            |             |              |              |              |                     |             |              |             |             |             |             |              |                 |                   |             |              |                |       |
|                | 310:219\$674  | 4:902\$806 | 13:509\$739    | 1:600\$000     | 8:273\$300 | 11:333\$639 | 683:230\$072 | 157:493\$295 | 184:450\$569 | 257:711\$874        | 18:036\$449 | 237:340\$076 | 35:753\$417 | 23:071\$415 | 83:397\$499 | 74:044\$518 | 240:613\$185 | 320:000\$000    | 769:143\$884      | 80:000\$000 | 218:057\$556 | 3.732:193\$967 |       |

Natureza da despesa

|               | CAPITAL FEDERAL | RIO DE JANEIRO | ESPIRITO SANTO | BAHIA      |            | ALAGÓAS     | PERNAMBUCO   | PARANHYBA    | RIO GRANDE DO NORTE | CEARÁ        | PIAUHY      | MARANHÃO     | PARÁ        |             | S. PAULO    | PARANÁ      | SANTA CATHARINA | RIO GRANDE DO SUL |              | MATTO GROSSO | LONDRES      | TOTAL          |
|---------------|-----------------|----------------|----------------|------------|------------|-------------|--------------|--------------|---------------------|--------------|-------------|--------------|-------------|-------------|-------------|-------------|-----------------|-------------------|--------------|--------------|--------------|----------------|
|               |                 |                |                | Delegacia  | Alfandega  |             |              |              |                     |              |             |              | Delegacia   | Alfandega   |             |             |                 | Porto Alegre      | Rio Grande   |              |              |                |
| Pessoal.....  | 134:405\$383    | 2:091\$266     | 12:039\$977    | 1:600\$000 | 1:960\$000 | 11:081\$939 | 59:527\$854  | 40:000\$000  | 67:692\$099         | 243:196\$014 | 13:520\$800 | 237:340\$076 | 17:650\$000 | 14:745\$985 | 43:904\$031 | 15:203\$450 | 23:975\$094     | 320:000\$000      | 769:143\$884 | 80:000\$000  | 218:057\$556 | 692:737\$532   |
| Material..... | 185:613\$991    | 2:874\$149     | 1:169\$762     | .....      | 6:313\$300 | 25\$703     | 623:702\$218 | 117:493\$295 | 116:758\$470        | 11:515\$390  | 4:515\$649  | .....        | 18:103\$417 | 8:325\$430  | 39:493\$468 | 58:841\$068 | 216:638\$151    | .....             | .....        | .....        | .....        | 3.039:456\$435 |
|               | 310:219\$674    | 4:902\$806     | 13:509\$739    | 1:600\$000 | 8:273\$300 | 11:333\$639 | 683:230\$072 | 157:493\$295 | 184:450\$569        | 257:711\$874 | 18:036\$449 | 237:340\$076 | 35:753\$417 | 23:071\$415 | 83:397\$499 | 74:044\$518 | 240:613\$185    | 320:000\$000      | 769:143\$884 | 80:000\$000  | 218:057\$556 | 3.732:193\$967 |

TABELLA N. 142.

23. Directoria Geral de Estatistica

|  | CAPITAL FEDERAL | CEARÁ    | TOTAL        |
|--|-----------------|----------|--------------|
| <b>PESSOAL</b>   |                 |          |              |
| Director.....  | 6:867\$577      |          | 6:867\$577   |
| Chefes de secção.....                                      | 23:807\$370     |          | 23:807\$370  |
| Primeiros officiaes.....                                   | 13:535\$260     |          | 13:535\$260  |
| Segundos ».....  | 14:962\$034     |          | 14:962\$034  |
| Amanuenses.....  | 20:704\$803     | 513\$332 | 21:218\$135  |
| Porteiro.....  | 2:783\$492      |          | 2:783\$492   |
| Continuos.....   | 5:865\$136      |          | 5:865\$136   |
| <b>CORPO DE COLLABORADORES</b>                             |                 |          |              |
| Chefe.....   | 3:525\$054      |          | 3:525\$054   |
| Collaboradores.....  | 17:271\$085     |          | 17:271\$085  |
| <b>MATERIAL</b>  |                 |          |              |
| Serventes.....   | 3:936\$000      |          | 3:936\$000   |
| Acquisição de livros, jornaes, revistas, mobilia, etc..... | 2:709\$525      |          | 2:709\$525   |
| Custeio da officina typographica.....                      | 29:269\$087     |          | 29:269\$087  |
| Despezas eventuaes e extraordinarias.....                  | 1:063\$480      |          | 1:063\$480   |
| <b>RECENSEAMENTO</b>                                       |                 |          |              |
| Pessoal.....   | 36:253\$581     |          | 36:253\$581  |
| Material.....  | 2:548\$725      |          | 2:548\$725   |
|  | 485:103\$709    | 513\$332 | 485:617\$041 |

Natureza da despesa

|               | CAPITAL FEDERAL | CEARÁ    | TOTAL        |
|---------------|-----------------|----------|--------------|
| Pessoal.....  | 145:575\$992    | 513\$332 | 146:089\$324 |
| Material..... | 39:527\$717     |          | 39:527\$717  |
|               | 185:103\$709    | 513\$332 | 185:617\$041 |

TABELLA N. 143

24. Eventuales

sp  
8.  
22. Ob  
AS PERNAMB

|  | CAPITAL FEDERAL | PARAYBA    | CHARÁ      | PARÍ       | LONDRES  | TOTAL        |
|--|-----------------|------------|------------|------------|----------|--------------|
| Gatificações por substituições e interinidade.....   | 4.969\$932      | 2.808\$107 | 2.380\$301 |            |          | 9.958\$909   |
| — por serviços extraordinarios.....  | 21.793\$509     |            |            |            |          | 21.793\$509  |
| — a um chefe de secção da Secretaria por serviços de orçamento.....                                    | 4.500\$000      |            |            |            |          | 4.500\$000   |
| — a um director por serviços de relatorio.....   | 3.000\$000      |            |            |            |          | 3.000\$000   |
| Acquisição do retrato a oleo do Dr. Prudente de Moraes.....  | 2.488\$000      |            |            |            |          | 2.488\$000   |
| — diversa.....   | 1.400\$000      |            |            |            |          | 1.400\$000   |
| — de lampadas incandescentes e respectivas tulipas para a secretaria.....                              | 1.023\$000      |            |            |            |          | 1.023\$000   |
| Reparo no edificio da Secretaria da Estado.....  | 20.872\$352     |            |            |            |          | 20.872\$352  |
| Ajuda de custo a um engenheiro em exame no cides de Santos.....  | 750\$000        |            |            |            |          | 750\$000     |
| Passagens diversas.....  | 2.123\$517      |            |            |            |          | 2.123\$517   |
| Reforma de moveis.....   | 1.830\$000      |            |            |            |          | 1.830\$000   |
| Diversos concertos.....  | 96\$000         |            |            |            |          | 96\$000      |
| Objectos para a Secretaria da industria.....   | 1.165\$900      |            |            |            |          | 1.165\$900   |
| Comedorias fornecidas á bordo do paquete — Itapacy — a dois menses.....                                | 773\$500        |            |            |            |          | 773\$500     |
| filhos do fundado engenheiro Zofirino Pradal.....  | 13.000\$000     |            |            |            |          | 13.000\$000  |
| Commissão do plano de Viação geral junto a Camara dos Deputados.....                                   |                 |            |            | 2.250\$000 |          | 2.250\$000   |
| Fiscales da Companhia de navegação.....  |                 |            |            |            | 413\$143 | 413\$143     |
| Edital chamando concorrentes par a compra da fabrica de ferro de São João de Itapacy, em S. Paulo..... | 238\$000        |            |            |            |          | 238\$000     |
| Expediente a commissão especial de revisão da Viação da Republica.....                                 | 500\$000        |            |            |            |          | 500\$000     |
| Assignatura da Revista Brasileira.....   | 150\$000        |            |            |            |          | 150\$000     |
| Passagens e transporte em proveito da commissão de estudo da nova Capital.....                         | 875\$375        |            |            |            |          | 875\$375     |
| Telegrammas.....   | 894\$700        |            |            |            |          | 894\$700     |
| Despezas miudas.....   | 804\$700        |            |            |            | 88\$000  | 894\$700     |
| <b>COMMISSÃO DA VIAÇÃO NA CAMARA DOS DEPUTADOS</b>   |                 |            |            |            |          |              |
| Segundo official.....  | 6.000\$000      |            |            |            |          | 6.000\$000   |
| Desenhistas.....   | 2.233\$250      |            |            |            |          | 2.233\$250   |
| Auxiliares.....  | 3.700\$000      |            |            |            |          | 3.700\$000   |
| <b>COMMISSÃO DE INDUSTRIAES NORTE-AMERICANOS</b>   |                 |            |            |            |          |              |
| Representantes do Ministerio.....  | 1.350\$000      |            |            |            |          | 1.350\$000   |
|  | 402.572\$481    | 2.808\$107 | 2.380\$301 | 2.250\$000 | 511\$143 | 402.572\$481 |

TABELLA N. 144

Iluminação Publica

|  | CAPITAL FEDERAL | LONDRES | TOTAL        |
|--|-----------------|---------|--------------|
| <b>ILLUMINAÇÃO</b>                                     |                 |         |              |
| Das ruas, praças.....                                  | 820.916\$868    |         | 820.916\$868 |
| Dos jardins.....                                       | 7.198\$340      |         | 7.198\$340   |
| <b>INSPECTORIA GERAL DE ILLUMINAÇÃO</b>                |                 |         |              |
| <b>Pessoal</b>   |                 |         |              |
| Inspector geral.....                                   | 9.999\$906      |         | 9.999\$906   |
| Ajudante.....  | 7.200\$000      |         | 7.200\$000   |
| Sub-ajudante.....                                      | 6.000\$000      |         | 6.000\$000   |
| Contador.....  | 4.703\$424      |         | 4.703\$424   |
| Secretario.....  | 4.500\$000      |         | 4.500\$000   |
| Amanuense.....   | 3.603\$000      |         | 3.603\$000   |
| Conductor.....   | 4.806\$000      |         | 4.806\$000   |
| Fiscales.....  | 27.013\$704     |         | 27.013\$704  |
| Continuo.....  | 1.440\$000      |         | 1.440\$000   |
| Servente.....  | 1.173\$900      |         | 1.173\$900   |
| <b>Material</b>  |                 |         |              |
| Aluguel de casa.....                                   | 6.000\$000      |         | 6.000\$000   |
| Expediente, livros, jornaes e despezas miudas.....     | 1.786\$400      |         | 1.786\$400   |
| Conservação e aquisição de apparatus e eventuales..... | 2.419\$572      | 48\$445 | 2.468\$017   |
|  | 917.754\$304    | 48\$445 | 917.802\$749 |
| <b>Natureza da despeza</b>                             |                 |         |              |
|  | CAPITAL FEDERAL | LONDRES | TOTAL        |
| Pessoal.....   | 70.433\$124     |         | 70.433\$124  |
| Material.....  | 847.321\$180    | 48\$445 | 847.369\$625 |
|  | 917.754\$304    | 48\$445 | 917.802\$749 |

TABELLA N. 143

Esgoto da Capital Federal

|  | CAPITAL FEDERAL       |
|--|-----------------------|
| <b>Repartição fiscal do Governo junto á Companhia Rio de Janeiro City Improvements</b> |                       |
| <b>PESSOAL</b>   |                       |
| Engenheiro-fiscal.....   | 0:000\$966            |
| — ajudantes.....   | 7:200\$900            |
| Auxiliares.....  | 40:500\$156           |
| Amanuenses.....  | 3:570\$906            |
| Servente.....  | 4:068\$000            |
| Ajudantes extraordinarios.....   | 14:400\$000           |
| <b>MATERIAL</b>  |                       |
| Aluguel de casa.....   | 2:201\$069            |
| Objectos de escritorio e despesas miudas.....  | 018\$700              |
| Juros de capitais empregados.....  | 31:893\$788           |
| <b>MATERIAL GERAL</b>  |                       |
| Taxas de esgotos.....  | 2:230:799\$000        |
| Apparelhos de lavagem.....   | 38:611\$500           |
| Ventiladores.....  | 43:588\$000           |
| Custeio e conservação das galerias de aguas pluvias.....                               | 24:000\$000           |
|  | <b>2.418:801\$709</b> |
| <b>Natureza da despesa</b>   |                       |
| Pessoal.....   | 40:778\$118           |
| Material.....  | 2:372:023\$591        |
|  | <b>2.418:801\$709</b> |

TABELLA N. 146

Despesas pagas e não escripturadas em exercicios anteriores

|   | EXERCICIOS | CAPITAL FEDERAL | BAHIA | PARAIBYBA | CEARA' | PIAUHY | AMAZONAS | MINAS GERAES | GOTAZ       | TOTAL       |
|---|------------|-----------------|-------|-----------|--------|--------|----------|--------------|-------------|-------------|
| <b>Correio Geral</b>                                |            |                 |       |           |        |        |          |              |             |             |
| Pessoal da administração e agencias.....            | 1895       |                 |       |           |        |        |          |              | 16:118\$868 | 16:118\$868 |
| Condução de malas por administração.....            | >          |                 |       |           |        |        |          |              | 34:207\$587 | 31:297\$587 |
| Vales postaes pagos.....                            | >          |                 |       |           |        |        |          |              | 871\$500    | 871\$500    |
| — restituídos.....                                  | >          |                 |       |           |        |        |          |              | 383\$500    | 383\$500    |
| Diarias ao administrador dos Correios de Goyaz..... | >          |                 |       |           |        |        |          |              | 750\$000    | 750\$000    |
| <b>SUB-ADMINISTRAÇÃO DE UBERABA</b>                 |            |                 |       |           |        |        |          |              |             |             |
| <b>PESSOAL</b>                                      |            |                 |       |           |        |        |          |              |             |             |
| Sub-administrador.....                              | >          |                 |       |           |        |        |          | 333\$333     |             | 333\$333    |
| Contador.....                                       | >          |                 |       |           |        |        |          | 250\$000     |             | 250\$000    |
| Tesoureiro.....                                     | >          |                 |       |           |        |        |          | 122\$222     |             | 122\$222    |
| Official.....                                       | >          |                 |       |           |        |        |          | 150\$000     |             | 150\$000    |
| Amanuense.....                                      | >          |                 |       |           |        |        |          | 128\$150     |             | 128\$150    |
| Praticantes.....                                    | >          |                 |       |           |        |        |          | 233\$333     |             | 233\$333    |
| Porteiro.....                                       | >          |                 |       |           |        |        |          | 133\$333     |             | 133\$333    |
| Carteiros.....                                      | >          |                 |       |           |        |        |          | 213\$902     |             | 213\$902    |
| Serventes.....                                      | >          |                 |       |           |        |        |          | 77\$500      |             | 77\$500     |
| <b>AGENCIAS</b>                                     |            |                 |       |           |        |        |          |              |             |             |
| Agencias.....                                       | >          |                 |       |           |        |        |          | 2:400\$000   |             | 2:400\$000  |
| <b>VENCIMENTOS VARIAVEIS</b>                        |            |                 |       |           |        |        |          |              |             |             |
| Gratificações por substituições.....                | >          |                 |       |           |        |        |          | 55\$555      |             | 55\$555     |
| <b>MATERIAL</b>                                     |            |                 |       |           |        |        |          |              |             |             |
| Condução de malas por estafetas.....                | >          |                 |       |           |        |        |          | 833\$000     |             | 833\$000    |
| <b>DIVERSAS DESPEZAS</b>                            |            |                 |       |           |        |        |          |              |             |             |
| Aluguel de casa.....                                | >          |                 |       |           |        |        |          | 400\$000     |             | 400\$000    |
| Amudados e editaes.....                             | >          |                 |       |           |        |        |          | 23\$800      |             | 23\$800     |
| Despesas miudas.....                                | >          |                 |       |           |        |        |          | 12\$800      |             | 12\$800     |
| <b>ADMINISTRAÇÃO DE SEGUNDA CLASSE</b>              |            |                 |       |           |        |        |          |              |             |             |
| <b>AGENCIAS</b>                                     |            |                 |       |           |        |        |          |              |             |             |
| Agentes.....  | >          |                 |       | 16\$900   |        |        | 255\$900 |              |             | 272\$800    |
| <b>Telegraphos</b>                                  |            |                 |       |           |        |        |          |              |             |             |
| <b>PESSOAL</b>                                      |            |                 |       |           |        |        |          |              |             |             |
| <b>LINHAS</b>                                       |            |                 |       |           |        |        |          |              |             |             |
| Inspector de 2ª classe.....                         | >          | 155\$208        |       |           |        |        |          |              |             | 155\$208    |
| Guardas e trabalhadores.....                        | >          | 1:857\$900      |       |           |        |        |          |              |             | 1:857\$900  |
| <b>ESTAÇÕES</b>                                     |            |                 |       |           |        |        |          |              |             |             |
| Telegraphistas de 2ª classe.....                    | >          | 633\$333        |       |           |        |        |          |              |             | 633\$333    |
| Adjuntas.....                                       | >          | 100\$000        |       |           |        |        |          |              |             | 100\$000    |
| Estafetas de 3ª classe.....                         | >          | 272\$000        |       |           |        |        |          |              |             | 272\$000    |
| <b>MATERIAL</b>                                     |            |                 |       |           |        |        |          |              |             |             |
| <b>CONSERVAÇÃO DAS LINHAS</b>                       |            |                 |       |           |        |        |          |              |             |             |
| Preços e condução de material.....                  | >          | 15\$000         |       |           |        |        |          |              |             | 15\$000     |
| <b>CUSTEIO DAS ESTAÇÕES</b>                         |            |                 |       |           |        |        |          |              |             |             |
| Aluguéis de casas para estações.....                | >          | 40\$000         |       |           |        |        |          |              |             | 40\$000     |
| <b>CONSTRUÇÕES</b>                                  |            |                 |       |           |        |        |          |              |             |             |
| Da linha de Diamantina a Arassuahy.....             | >          | 2:500\$000      |       |           |        |        |          |              |             | 2:500\$000  |
| Da de Oyabá a Coimbra.....                          | >          | 4:023\$488      |       |           |        |        |          |              |             | 4:023\$488  |
| <b>ESTRADA DE FERRO DE BATURITÉ</b>                 |            |                 |       |           |        |        |          |              |             |             |
| <b>PESSOAL</b>                                      |            |                 |       |           |        |        |          |              |             |             |
| Auxiliar.....                                       | 1892       |                 |       | 150\$000  |        |        |          |              |             | 150\$000    |



sp  
8. 22.  
PARAHYBA

| EXERCICIOS   | CAPITAL FEDERAL | BAHIA     | PARAHYBA | CEARÁ | PIAUHY | AMAZONAS | MINAS GERAES | GOYAZ | TOTAL     |
|--|-----------------|-----------|----------|-------|--------|----------|--------------|-------|-----------|
| <b>ESTRADA DE FERRO CENTRAL DA PARAHYBA</b>        |                 |           |          |       |        |          |              |       |           |
| <b>PESSOAL</b>                                     |                 |           |          |       |        |          |              |       |           |
| Ajudante de 1ª classe.....                         | 1895            |           | 1288000  |       |        |          |              |       | 1288000   |
| <b>ESTRADA DE FERRO DA BAHIA AO S. FRANCISCO</b>   |                 |           |          |       |        |          |              |       |           |
| <b>PESSOAL</b>                                     |                 |           |          |       |        |          |              |       |           |
| <b>1ª Divisão</b>                                  |                 |           |          |       |        |          |              |       |           |
| Director, engenheiro-chefe.....                    |                 | 10:500000 |          |       |        |          |              |       | 10:500000 |
| Secretario.....                                    |                 | 4:100000  |          |       |        |          |              |       | 4:100000  |
| Medico.....  |                 | 2:000000  |          |       |        |          |              |       | 2:000000  |
| Official.....                                      |                 | 2:928283  |          |       |        |          |              |       | 2:928283  |
| Primeiro Escriptuario.....                         |                 | 2:071867  |          |       |        |          |              |       | 2:071867  |
| Segundo .....                                      |                 | 1:669000  |          |       |        |          |              |       | 1:669000  |
| Amanuenses.....                                    |                 | 4:359397  |          |       |        |          |              |       | 4:359397  |
| Praticantes.....                                   |                 | 751813    |          |       |        |          |              |       | 751813    |
| Carteiros.....                                     |                 | 2:028004  |          |       |        |          |              |       | 2:028004  |
| Guarda-livros.....                                 |                 | 4:298322  |          |       |        |          |              |       | 4:298322  |
| Ajudante.....                                      |                 | 2:463473  |          |       |        |          |              |       | 2:463473  |
| Thesoureiro.....                                   |                 | 4:028000  |          |       |        |          |              |       | 4:028000  |
| Fleis.....   |                 | 5:340910  |          |       |        |          |              |       | 5:340910  |
| Escrivão.....                                      |                 | 2:314500  |          |       |        |          |              |       | 2:314500  |
| Despachante.....                                   |                 | 3:900000  |          |       |        |          |              |       | 3:900000  |
| Almoxarife.....                                    |                 | 2:700000  |          |       |        |          |              |       | 2:700000  |
| Fiel.....  |                 | 1:098281  |          |       |        |          |              |       | 1:098281  |
| Escrivão.....                                      |                 | 1:808105  |          |       |        |          |              |       | 1:808105  |
| Auxiliar de escripta.....                          |                 | 238000    |          |       |        |          |              |       | 238000    |
| <b>2ª Divisão</b>                                  |                 |           |          |       |        |          |              |       |           |
| Chefe do trafego.....                              |                 | 10:200000 |          |       |        |          |              |       | 10:200000 |
| Contador.....                                      |                 | 3:528025  |          |       |        |          |              |       | 3:528025  |
| Official.....                                      |                 | 2:370500  |          |       |        |          |              |       | 2:370500  |
| Primeiro Escriptuario.....                         |                 | 2:400000  |          |       |        |          |              |       | 2:400000  |
| Segundo .....                                      |                 | 3:574258  |          |       |        |          |              |       | 3:574258  |
| Amanuenses.....                                    |                 | 4:283471  |          |       |        |          |              |       | 4:283471  |
| Praticantes.....                                   |                 | 3:286736  |          |       |        |          |              |       | 3:286736  |
| Continuos.....                                     |                 | 937096    |          |       |        |          |              |       | 937096    |
| Agentes de estação de 1ª, 2ª, 3ª e 4ª classes..... |                 | 24:058108 |          |       |        |          |              |       | 24:058108 |
| Encarregado de parada.....                         |                 | 3:028329  |          |       |        |          |              |       | 3:028329  |
| Fleis de 1ª e 2ª classes.....                      |                 | 5:180217  |          |       |        |          |              |       | 5:180217  |
| Condutoras de 1ª e 2ª classes.....                 |                 | 3:507915  |          |       |        |          |              |       | 3:507915  |
| Condutores de trem de 1ª, 2ª e 3ª classes.....     |                 | 12:161172 |          |       |        |          |              |       | 12:161172 |
| Ajudantes.....                                     |                 | 6:408709  |          |       |        |          |              |       | 6:408709  |
| Telegraphistas.....                                |                 | 23:078073 |          |       |        |          |              |       | 23:078073 |
| Auxiliares de escripta.....                        |                 | 310000    |          |       |        |          |              |       | 310000    |
| <b>3ª Divisão</b>                                  |                 |           |          |       |        |          |              |       |           |
| Chefe de locomoção.....                            |                 | 10:195000 |          |       |        |          |              |       | 10:195000 |
| Official.....                                      |                 | 2:164838  |          |       |        |          |              |       | 2:164838  |
| Segundo Escriptuario.....                          |                 | 1:070000  |          |       |        |          |              |       | 1:070000  |
| Amanuenses.....                                    |                 | 2:498593  |          |       |        |          |              |       | 2:498593  |
| Praticantes.....                                   |                 | 1:338977  |          |       |        |          |              |       | 1:338977  |
| Desenhistas.....                                   |                 | 2:098096  |          |       |        |          |              |       | 2:098096  |
| Continuo.....                                      |                 | 940000    |          |       |        |          |              |       | 940000    |
| Encarregado do deposito de material.....           |                 | 2:140000  |          |       |        |          |              |       | 2:140000  |
| Ajudante.....                                      |                 | 261814    |          |       |        |          |              |       | 261814    |
| Auxiliar de escripta.....                          |                 | 558000    |          |       |        |          |              |       | 558000    |
| Chefe de deposito de 1ª e 2ª classes.....          |                 | 5:310311  |          |       |        |          |              |       | 5:310311  |
| Mestre geral.....                                  |                 | 9:028000  |          |       |        |          |              |       | 9:028000  |
| Porteiro apontador.....                            |                 | 1:321000  |          |       |        |          |              |       | 1:321000  |
| Contra-mestre.....                                 |                 | 10:088030 |          |       |        |          |              |       | 10:088030 |
| <b>4ª Divisão</b>                                  |                 |           |          |       |        |          |              |       |           |
| Chefe de linha.....                                |                 | 10:210000 |          |       |        |          |              |       | 10:210000 |
| Segundo Escriptuario.....                          |                 | 1:945000  |          |       |        |          |              |       | 1:945000  |
| Amanuenses.....                                    |                 | 2:036092  |          |       |        |          |              |       | 2:036092  |
| Desenhista.....                                    |                 | 628478    |          |       |        |          |              |       | 628478    |
| Continuo.....                                      |                 | 831712    |          |       |        |          |              |       | 831712    |
| Condutores.....                                    |                 | 17:007893 |          |       |        |          |              |       | 17:007893 |
| Armazenistas de 1ª e 2ª classes.....               |                 | 2:915000  |          |       |        |          |              |       | 2:915000  |
| Mestres de linha de 1ª, 2ª e 3ª classes.....       |                 | 21:888271 |          |       |        |          |              |       | 21:888271 |
| <b>5ª Divisão</b>                                  |                 |           |          |       |        |          |              |       |           |
| Primeiro Engenheiro.....                           |                 | 10:380255 |          |       |        |          |              |       | 10:380255 |
| Chefe de Secção.....                               |                 | 37:367184 |          |       |        |          |              |       | 37:367184 |
| Engenheiros de 1ª classe.....                      |                 | 39:038081 |          |       |        |          |              |       | 39:038081 |
| de 2ª.....   |                 | 11:344107 |          |       |        |          |              |       | 11:344107 |
| Condutores de 1ª e 2ª classes.....                 |                 | 21:351864 |          |       |        |          |              |       | 21:351864 |
| Desenhistas de 1ª e 2ª classes.....                |                 | 18:599049 |          |       |        |          |              |       | 18:599049 |
| Auxiliares de 1ª e 2ª classes.....                 |                 | 68:952878 |          |       |        |          |              |       | 68:952878 |
| Segundo Escriptuario.....                          |                 | 2:498786  |          |       |        |          |              |       | 2:498786  |
| Fiel.....  |                 | 480000    |          |       |        |          |              |       | 480000    |

| EXERCICIOS  | CAPITAL FEDERAL | BAHIA         | PARAHYBA  | CEARÁ  | PIAUHY | AMAZONAS | MINAS GERAES | GOYAZ     | TOTAL         |
|---|-----------------|---------------|-----------|--------|--------|----------|--------------|-----------|---------------|
| <b>MATERIAL</b>   |                 |               |           |        |        |          |              |           |               |
| Gratificações por substituições e outros serviços.....                    | 1895            |               | 37:986823 |        |        |          |              |           | 37:986823     |
| Operarios, serventes, guarda-freios e trabalhadores.....                  |                 | 688:1218058   |           |        |        |          |              |           | 688:1218058   |
| Objetos para o expediente, utensilios, ferramentas e outras despesas..... |                 | 47:747870     |           |        |        |          |              |           | 47:747870     |
| Impressões e encadernações.....   |                 | 10:082500     |           |        |        |          |              |           | 10:082500     |
| Acquisições e remessa de material.....                                    |                 | 1:028:1842310 |           |        |        |          |              |           | 1:028:1842310 |
| Aluguel de casa.....  |                 | 2:304800      |           |        |        |          |              |           | 2:304800      |
| Mão de obra.....  |                 | 53:195183     |           |        |        |          |              |           | 53:195183     |
| Desapropriação.....   |                 | 2:010223      |           |        |        |          |              |           | 2:010223      |
| Ajudas de custo.....  |                 | 437030        |           |        |        |          |              |           | 437030        |
| Combustivel.....  |                 | 108:340000    |           |        |        |          |              |           | 108:340000    |
| Acquisição de uma locomotiva.....   |                 | 233:071520    |           |        |        |          |              |           | 233:071520    |
| Servico telegraphico.....   |                 | 5:708000      |           |        |        |          |              |           | 5:708000      |
| Restituições.....   |                 | 2:035791      |           |        |        |          |              |           | 2:035791      |
| Luz e despesas miudas.....  |                 | 10:530070     |           |        |        |          |              |           | 10:530070     |
| <b>OBRAS NOS DIVERSOS ESTADOS</b>   |                 |               |           |        |        |          |              |           |               |
| <b>COMISSÃO DE MELHORAMENTOS NO RIO PARAHYBA</b>                          |                 |               |           |        |        |          |              |           |               |
| Personal operario.....  |                 |               |           |        | 504000 |          |              |           | 504000        |
|   | 0:500008        | 2:823:782225  | 120000    | 100000 | 504000 | 255000   | 5:100039     | 68:327825 | 2:822:015361  |

Natureza da despesa

|               | CAPITAL FEDERAL | BAHIA        | PARAHYBA | CEARÁ  | PIAUHY | AMAZONAS | MINAS GERAES | GOYAZ     | TOTAL        |
|---------------|-----------------|--------------|----------|--------|--------|----------|--------------|-----------|--------------|
| Personal..... | 3:017800        | 482:412702   | 120000   | 100000 |        | 255000   | 4:187837     | 16:118808 | 503:317877   |
| Material..... | 0:581468        | 2:341:306539 |          | 504000 |        |          | 978206       | 36:800557 | 2:385:007544 |
|               | 0:500008        | 2:823:782225 | 120000   | 100000 | 504000 | 255000   | 5:100039     | 68:327825 | 2:822:015361 |

TABELLA N. 147

Decreto n. 2151 de 31 de Outubro de 1893

Para occorrer aos pagamentos das despesas realizadas e a realizar-se por conta da verba «Terras Publicas e Colonisação»

8. 22. PARAI AS PE

|   | CAPITAL FEDERAL |
|---|-----------------|
| Fiscal do Governo junto aos trabalhos de medição de lotes na foz do Rio Iguassú no Estado do Paraná a cargo da Companhia Turrens.....   | 4:083\$870      |
| Pagamento aos syndicos encarregados da liquidação forçada do Banco das Estradas de Ferro do Brasil por trabalhos executados em 1893 nos Estados do Espirito Santo e Paraná..... | 118:022\$035    |
| Ex-Fiscal do contracto da Companhia Lavoura e Colonisação de S. Paulo.....  | 3:574\$193      |
| Artigos para o pessoal da Inspectoria Geral das Terras e Colonisação.....   | 2:060\$500      |
|   | 128:360\$598    |

TABELLA N. 148

Decretos ns. 2232 de 10 de Fevereiro, 2267 de 27 de Abril, 2317 de 23 de Julho e 2372 de 28 de Outubro de 1896

Para despesas de introdução, transporte e localisação de imigrantes

|   | CAPITAL FEDERAL | LONDRES     | TOTAL          |
|---|-----------------|-------------|----------------|
| Introdução e localisação de familias de imigrantes..... | 4.273:101\$381  |             | 4.273:101\$381 |
| Passagens a imigrantes e a empregados.....              | 2.781:126\$497  |             | 2.781:126\$497 |
| Viveres a imigrantes na Hospedaria de Pinheiros.....    | 4:490\$440      |             | 4:490\$440     |
| Vencimentos ao commissario de imigrantes em Genova..... | 2:398\$739      | 0:888\$902  | 3:287\$641     |
| — ao commissario de imigrantes em Lisboa.....           |                 | 0:872\$778  | 0:872\$778     |
| Diarias aos mesmos.....                                 |                 | 777\$778    | 777\$778       |
| Passagens.....  |                 | 5:380\$074  | 5:380\$074     |
| Despezas a cargo do commissario em Genova.....          |                 | 388\$889    | 388\$889       |
| — em Lisboa.....  |                 | 802\$999    | 802\$999       |
| Vistos em passaportes de imigrantes pelos Consules:     |                 |             |                |
| Em Genova.....  |                 | 6:000\$000  | 6:000\$000     |
| — Napoles.....  |                 | 4:214\$370  | 4:214\$370     |
| — Barcelona.....  |                 | 1:160\$074  | 1:160\$074     |
| No Porto.....   |                 | 782\$352    | 782\$352       |
| Em Lisboa.....  |                 | 368\$630    | 368\$630       |
| — Bordéus.....  |                 | 322\$222    | 322\$222       |
| Outras despesas.....                                    |                 | 812\$000    | 812\$000       |
|   | 7.061:117\$757  | 34:476\$628 | 7.095:594\$385 |

TABELLA N. 149

Decreto n. 2231 de 10 de Fevereiro de 1896

Para favorecer a civilização dos selvicolas nos Estados do Pará e Amazonas e fundar colonias nas fronteiras

|  | CAPITAL<br>FEDERAL |
|--|--------------------|
| Civilização dos selvicolas nos Estados do Pará e Amazonas..... | 44:406\$800        |
| Passagens.....   | 2:445\$000         |
|  | 46:851\$800        |

TABELLA N. 150

Decreto n. 2280 de 14 de Maio de 1896

Para occorrer ás despesas extraordinarias com as Hospedarias de immigrants em Pinheiros e Ilha das Flores

|   | CAPITAL<br>FEDERAL |
|---|--------------------|
| Medicamentos, comedorias, utensilios, drogas etc., fornecidos á Hospedaria de Immigrantes em Pinheiros..... | 90:684\$762        |

TABELLA N. 151

Decreto n. 2284 de 23 de Maio de 1896

Para ser applicada ao pagamento do pessoal e expediente da Delegacia de Terras e Colonização no Estado de Minas Geraes

|  | MINAS GERAES |
|--|--------------|
| Delegado da Inspectoria de Terras e Colonização em Minas Geraes..... | 2:661\$336   |
| Escriptuario ídem.....   | 798\$378     |
| Guarda continue ídem.....  | 538\$252     |
| Administrador da Hospedaria de Immigrantes Horta Barboza.....        | 4:064\$520   |
| Objectos de expediente.....  | 200\$000     |
|  | 5:256\$486   |

TABELLA N. 152

Decreto n. 2340 de 14 de Setembro de 1896

Para indemnizar á Companhia Metropolitana pela rescisão do contracto celebrado em 2 de Agosto de 1892, para a introdução de immigrants procedentes da Europa e possessões portuguezas e hespanholas

|  | CAPITAL<br>FEDERAL |
|--|--------------------|
| Indemnização á Companhia Metropolitana pela rescisão do contracto celebrado para a introdução de immigrants .. | 8.500:000\$000     |

TABELLA N. 153

Decreto n. 2377 de 14 de Novembro de 1896

Para pagamento das despesas feitas em execução das Leis n. 266, de 24 de Dezembro de 1894, 348 de 9 e 360 de 30 de Dezembro de 1885

|                                    | CAPITAL<br>FEDERAL |
|------------------------------------|--------------------|
| Diversas despesas nos Estados..... | 6:000\$000         |

TABELLA N. 154

Decreto n. 2382 de 26 de Novembro de 1896

Para occorrer ás despesas com a continuação dos estudos da nova capital no Planalto Central

|  | CAPITAL FEDERAL |
|--|-----------------|
| Estudos da nova capital em Goyaz.....            | 198:414\$014    |
| Pasagens aos membros da comissão de estudos..... | 1:888\$888      |
|  | 200:000\$000    |

sp  
8. 22.  
PARAR AS PE  
75  
10  
5  
3  
1  
5  
1:3  
4  
2:84:7  
2  
3  
88  
210  
eg  
0  
10

MINISTERIO DA FAZENDA

TABELLA N. 155

Decreto n. 2387 de 27 de Novembro de 1896

Para ser applicada ao pagamento da indemnização ao Dr. José Antonio de Pinho Borges, proveniente do damno causado em terras de sua propriedade

|   | PERNAMBUCO  |
|---|-------------|
| Indemnização feita ao Dr. José Antonio de Pinho Borges, por damnos causados em terras de sua propriedade..... | 37:988\$975 |

TABELLA N. 156

1. Juros, amortização e mais despesas da divida externa

|  | LONDRES         |                |                          | TOTAL           |
|--|-----------------|----------------|--------------------------|-----------------|
|  | Juros           | Amortização    | Commissões e corretagens |                 |
| Emprestimo de 1883.....                | 1.449:600\$000  | 799:093\$333   |                          | 2.248:693\$333  |
| — — 1888.....                          | 2.251:400\$000  | 827:220\$000   |                          | 3.078:620\$000  |
| — — 1890.....                          | 6.721:297\$778  | 1.213:502\$223 |                          | 7.934:800\$001  |
| — — 1895.....                          | 3.324:093\$333  |                |                          | 3.324:093\$333  |
| Commissão aos agentes financeiros..... |                 |                | 152:583\$258             | 152:583\$258    |
|  | 13.746:451\$111 | 2.830:815\$556 | 152:583\$258             | 16.738:849\$925 |

sp  
8. 22.  
200  
FABR  
AM DE  
72  
49  
54  
3  
2  
1  
1  
5  
113  
2:841:7  
3:1  
3:1  
88  
210  
eg  
63  
52  
70

TABELLA

2. Juros, amortização e mais despesas dos

|  | CAPITAL FEDERAL | BAHIA     |            |
|--|-----------------|-----------|------------|
|  |                 | Delegacia | Alfandega  |
| JUROS                                  |                 |           |            |
| Do emprestimo de 1868.....             | 735:240\$000    |           |            |
| — — — 1879.....                        | 50:800\$625     | 503\$750  | 1:653\$750 |
| — — — 1889.....                        | 632:330\$000    |           |            |
| AMORTIZAÇÃO                            |                 |           |            |
| Do emprestimo de 1868.....             | 472:000\$000    |           |            |
| Commissão aos Agentes Financeiros..... |                 |           |            |
|  | 1.900:370\$025  | 503\$750  | 1:653\$750 |

TABELLA

3. Juros, amortização e mais

|                        | CAPITAL FEDERAL | ESPIRITO SANTO | BAHIA        |              | SERGIPE     | ALAGOAS     | PERNAMBUCO   | PARANHIBA  | RIO GRANDE DO NORTE | CEARÁ       | PIAUIY      |
|------------------------|-----------------|----------------|--------------|--------------|-------------|-------------|--------------|------------|---------------------|-------------|-------------|
|                        |                 |                | Delegacia    | Alfandega    |             |             |              |            |                     |             |             |
| Pagamentos realizados: | 21.031:121\$007 | 25:021\$000    | 427:032\$500 | 522:402\$310 | 77:274\$000 | 50:430\$070 | 333:825\$300 | 1:305\$000 | 300\$000            | 10:145\$220 | 15:406\$000 |

TABELLA

4. Juros da divida

|                          |  |
|--------------------------|--|
| Pagamento realizado..... |  |
|--------------------------|--|

N. 157

emprestimos nacionaes de 1868, 1879 e 1889

| PERNAMBUCO | MARANHÃO | PARÁ        |           | S. PAULO   |           | RIO GRANDE DO SUL | LONDRES        | TOTAL          |
|------------|----------|-------------|-----------|------------|-----------|-------------------|----------------|----------------|
|            |          | Delegacia   | Alfandega | Delegacia  | Alfandega |                   |                |                |
|            |          |             |           |            |           |                   |                |                |
| 5:667\$376 | 675\$000 | 12:702\$500 | 371\$250  | 4:252\$500 | 120\$000  | 3:583\$750        | 1.030:117\$143 | 735:240\$000   |
|            |          |             |           |            |           |                   | 102:730\$000   | 1.120:567\$844 |
|            |          |             |           |            |           |                   |                | 735:000\$000   |
|            |          |             |           |            |           |                   |                | 472:000\$000   |
|            |          |             |           |            |           |                   | 5:064\$258     | 5:064\$258     |
| 5:667\$376 | 675\$000 | 12:702\$500 | 371\$250  | 4:252\$500 | 120\$000  | 3:583\$750        | 1.138:511\$401 | 3.068:532\$102 |

N. 158

despesas da divida interna fundada

| MARANHÃO     | PARÁ        | S. PAULO     |              | PARANÁ     | SANTA CATARINA | RIO GRANDE DO SUL | MINAS GERAES | GOYAZ      | MATTO GROSSO | TOTAL           |
|--------------|-------------|--------------|--------------|------------|----------------|-------------------|--------------|------------|--------------|-----------------|
|              |             | Delegacia    | Alfandega    |            |                |                   |              |            |              |                 |
| 127:063\$460 | 43:827\$500 | 143:410\$133 | 128:791\$422 | 1:000\$000 | 23:412\$500    | 132:014\$228      | 70:200\$075  | 4:000\$000 | 78:500\$000  | 23.331:012\$009 |

N. 159

interna não fundada

|  |              |
|--|--------------|
|  | MATTO GROSSO |
|  | 3:834\$876   |



TABELLA N. 160

5. Pensionistas

|                                       | CAPITAL<br>FEDERAL | RIO<br>DE<br>JANEIRO | ESPÍRITO<br>SANTO | BAHIA       |             | SERGIPE    | ALAGOAS    |           | PERNAMBUCO  | PARANÁ     | RIO GRANDE<br>DO NORTE | CEARÁ      | PIAUI      |           | MARANHÃO   | PARÁ       |            | AMAZONAS   | S. PAULO   |            |             | PARANÁ     |           | SANTA<br>CATARINA | RIO GRANDE DO SUL |            |            | MINAS<br>GERAIS | GOTÁZ      | MATO GROSSO |            | LONDRES   | TOTAL         |           |            |
|---------------------------------------|--------------------|----------------------|-------------------|-------------|-------------|------------|------------|-----------|-------------|------------|------------------------|------------|------------|-----------|------------|------------|------------|------------|------------|------------|-------------|------------|-----------|-------------------|-------------------|------------|------------|-----------------|------------|-------------|------------|-----------|---------------|-----------|------------|
|                                       |                    |                      |                   | Delegacia   | Alfandega   |            | Maceió     | Penedo    |             |            |                        |            | Delegacia  | Alfandega |            | Delegacia  | Alfandega  |            | Delegacia  | S. Paulo   | Santos      | Delegacia  | Alfandega |                   | Porto<br>Alegre   | Rio Grande | Uruguaiana |                 |            | Delegacia   | Alfandega  |           |               | Delegacia | Alfandega  |
| Pensões.....                          | 378:458:972        | 43:500               | 1:833:100         | 31:227:170  | 33:402:751  | 10:605:585 | 5:430:557  | 755:350   | 39:675:435  | 15:747:805 | 6:143:370              | 15:410:580 | 2:149:100  | .....     | 7:515:532  | 1:724:692  | 1:530:312  | .....      | 12:504:316 | 4:173:282  | 1:571:943   | 4:546:002  | 778:000   | 21:027:556        | 83:836:337        | 43:271:156 | 424:500    | 33:007:550      | 2:760:000  | 999:500     | 600:000    | .....     | 734:533:700   |           |            |
| Meio soldo.....                       | 577:600:320        | .....                | 2:743:670         | 28:201:105  | 33:814:107  | 8:154:378  | 3:450:662  | .....     | 60:722:957  | 10:461:104 | 6:109:328              | 15:141:569 | 2:068:080  | .....     | 17:362:508 | 11:132:222 | 16:396:770 | 9:600:654  | 19:030:098 | 3:000:410  | 2:001:000   | 8:800:246  | 709:800   | 20:637:303        | 171:063:753       | 31:747:525 | 8:657:850  | 12:497:880      | 10:306:417 | 30:401:587  | 9:621:410  | 600:000   | 1:160:395:557 |           |            |
| Tenças.....                           | 1:50:320           | .....                | .....             | .....       | .....       | .....      | .....      | .....     | .....       | .....      | .....                  | .....      | .....      | .....     | .....      | .....      | .....      | .....      | .....      | .....      | .....       | .....      | .....     | .....             | .....             | .....      | .....      | .....           | .....      | .....       | .....      | .....     | .....         | .....     | 1:536:250  |
| Montepio da Marinha e Militar.....    | 507:948:861        | .....                | 1:193:228         | 15:910:384  | 14:140:550  | 2:623:310  | 2:105:000  | .....     | 21:810:320  | 4:404:898  | .....                  | 4:127:184  | 1:022:966  | 1:140:000 | 15:260:974 | 10:230:985 | .....      | 4:302:362  | 1:534:328  | 774:156    | .....       | 13:405:021 | 3:148:833 | 5:313:198         | 55:390:049        | 20:317:332 | 4:800:999  | .....           | 2:422:500  | 17:070:186  | 1:776:900  | 600:000   | 733:756:600   |           |            |
| Montepio dos empregados publicos..... | 681:436:506        | .....                | 9:022:731         | 42:436:403  | 45:422:610  | 9:755:183  | 30:092:154 | 5:030:850 | 72:646:114  | 16:043:033 | 9:130:336              | 38:582:045 | 4:771:641  | 236:800   | 11:070:516 | 13:307:593 | 23:237:423 | 9:322:496  | 25:103:222 | 4:173:475  | 7:280:305   | .....      | .....     | 12:852:541        | 43:028:145        | 11:342:567 | 1:150:950  | .....           | 2:735:043  | 7:611:850   | 433:332    | .....     | 1:130:082:427 |           |            |
| Despesa de funeral outuro.....        | 23:730:300         | .....                | 400:000           | 1:150:000   | .....       | 200:000    | 2:300:000  | 200:000   | 1:700:000   | 1:600:000  | 800:000                | .....      | 200:000    | .....     | .....      | 200:000    | .....      | 800:000    | .....      | .....      | .....       | .....      | .....     | .....             | .....             | .....      | .....      | .....           | .....      | .....       | .....      | .....     | .....         | .....     | 38:450:300 |
|                                       | 2.168:778:219      | 45:500               | 15:834:735        | 119:021:868 | 132:050:521 | 31:339:504 | 48:333:273 | 6:595:349 | 199:536:416 | 43:526:173 | 23:073:664             | 75:271:387 | 10:919:117 | 1:578:800 | 61:218:530 | 36:045:992 | 41:481:505 | 21:035:172 | 58:172:054 | 12:778:593 | 11:2:32:943 | 28:800:239 | 4:820:633 | 62:830:508        | 354:356:213       | 81:276:710 | 15:052:288 | 45:504:246      | 27:023:990 | 65:533:323  | 12:479:772 | 1:200:000 | 3.815:686:834 |           |            |



TABELLA N. 161

6. Aposentados

|  | CAPITAL FEDERAL | ESPIRITO SANTO | BAHIA     |           | SERGIPE   | ALAGOAS  | PERNAMBUCO | PARANAYBA | RIO GRANDE DO NORTE | CEARA     | PIAUHY    |           | MARANHÃO  | PARÁ      |            | AMAZONAS | S. PAULO  |           |           | PARANÁ     |           | SANTA CATARINA | RIO GRANDE DO SUL |           |            | MINAS GERAES | GOYAZ | MATTO GROSSO |           | TOTAL     |            |
|--|-----------------|----------------|-----------|-----------|-----------|----------|------------|-----------|---------------------|-----------|-----------|-----------|-----------|-----------|------------|----------|-----------|-----------|-----------|------------|-----------|----------------|-------------------|-----------|------------|--------------|-------|--------------|-----------|-----------|------------|
|  |                 |                | Delegacia | Alfandega |           |          |            |           |                     |           | Delegacia | Alfandega |           | Delegacia | Alfandegas |          | Delegacia | Alfandega | Delegacia | Alfandegas | Delegacia |                | Alfandega         | Delegacia | Alfandegas |              |       | Delegacia    | Alfandega |           | Delegacia  |
| <b>Ministerio da Justiça e Negocios Interiores</b> |                 |                |           |           |           |          |            |           |                     |           |           |           |           |           |            |          |           |           |           |            |           |                |                   |           |            |              |       |              |           |           |            |
| <b>SECRETARIA DE ESTADO</b>                        |                 |                |           |           |           |          |            |           |                     |           |           |           |           |           |            |          |           |           |           |            |           |                |                   |           |            |              |       |              |           |           |            |
| Directores gerais.....                             | 30:000000       |                |           |           |           |          |            |           |                     |           |           |           |           |           |            |          |           |           |           |            |           |                |                   |           |            |              |       |              |           | 30:000000 |            |
| - de Secção.....                                   | 1:828300        |                |           |           |           |          |            |           |                     |           |           |           |           |           |            |          |           |           |           |            |           |                |                   |           |            |              |       |              |           | 1:828300  |            |
| Sub-Directores.....                                | 43:440300       |                |           |           |           |          |            |           |                     |           |           |           |           |           |            |          |           |           |           |            |           |                |                   |           |            |              |       |              |           | 43:440300 |            |
| Chefes de Secção.....                              | 3:378800        |                |           |           |           |          |            |           |                     |           |           |           |           |           |            |          |           |           |           |            |           |                |                   |           |            |              |       |              |           | 3:378800  |            |
| Primeiros Officiaes.....                           | 13:857800       |                |           |           |           |          |            |           |                     |           |           |           |           |           |            |          |           |           |           |            |           |                |                   |           |            |              |       |              |           | 13:857800 |            |
| Amanuenses.....                                    | 3:450300        |                |           |           |           |          |            |           |                     |           |           |           |           |           |            |          |           |           |           |            |           |                |                   |           |            |              |       |              |           | 3:450300  |            |
| Porteiros.....                                     | 1:018314        |                |           |           |           |          |            |           |                     |           |           |           |           |           |            |          |           |           |           |            |           |                |                   |           |            |              |       |              |           | 1:018314  |            |
| Continuos.....                                     | 1:181900        |                |           |           |           |          |            |           |                     |           |           |           |           |           |            |          |           |           |           |            |           |                |                   |           |            |              |       |              |           | 1:181900  |            |
| Correios.....                                      | 1:850300        |                |           |           |           |          |            |           |                     |           |           |           |           |           |            |          |           |           |           |            |           |                |                   |           |            |              |       |              |           | 1:850300  |            |
| <b>SECRETARIA DO SENADO</b>                        |                 |                |           |           |           |          |            |           |                     |           |           |           |           |           |            |          |           |           |           |            |           |                |                   |           |            |              |       |              |           |           |            |
| Director.....                                      | 6:000000        |                |           |           |           |          |            |           |                     |           |           |           |           |           |            |          |           |           |           |            |           |                |                   |           |            |              |       |              |           | 6:000000  |            |
| Officiaes.....                                     | 3:790300        |                |           |           |           |          |            |           |                     |           |           |           |           |           |            |          |           |           |           |            |           |                |                   |           |            |              |       |              |           | 3:790300  |            |
| <b>SECRETARIA DA CAMARA DOS DEPUTADOS</b>          |                 |                |           |           |           |          |            |           |                     |           |           |           |           |           |            |          |           |           |           |            |           |                |                   |           |            |              |       |              |           |           |            |
| Director.....                                      | 6:000000        |                |           |           |           |          |            |           |                     |           |           |           |           |           |            |          |           |           |           |            |           |                |                   |           |            |              |       |              |           | 6:000000  |            |
| Officiaes.....                                     | 13:790300       |                |           |           |           |          |            |           |                     |           |           |           |           |           |            |          |           |           |           |            |           |                |                   |           |            |              |       |              |           | 13:790300 |            |
| <b>ESTADOS CONFEDERADOS</b>                        |                 |                |           |           |           |          |            |           |                     |           |           |           |           |           |            |          |           |           |           |            |           |                |                   |           |            |              |       |              |           |           |            |
| <b>SECRETARIOS JUSTICA FEDERAL</b>                 |                 |                |           |           |           |          |            |           |                     |           |           |           |           |           |            |          |           |           |           |            |           |                |                   |           |            |              |       |              |           |           |            |
| <b>SUPREMO TRIBUNAL</b>                            |                 |                |           |           |           |          |            |           |                     |           |           |           |           |           |            |          |           |           |           |            |           |                |                   |           |            |              |       |              |           |           |            |
| Ministros.....                                     | 2:815100        |                | 15:000000 | 21:000000 |           |          |            |           | 3:870000            |           |           |           |           |           |            |          |           | 3:250000  | 7:500000  |            |           |                |                   |           |            |              |       |              |           |           | 33:250000  |
| Officiaes da Secretaria.....                       | 3:230300        |                |           |           |           |          |            |           |                     |           |           |           |           |           |            |          |           |           |           |            |           |                |                   |           |            |              |       |              |           | 3:230300  |            |
| Juiz Seccional do Amazonas.....                    |                 |                |           |           |           |          |            |           |                     |           |           |           |           |           |            |          |           |           |           |            |           |                |                   |           |            |              |       |              |           | 9:900000  |            |
| Juiz Seccional.....                                |                 |                |           |           |           |          |            |           |                     |           |           |           |           |           |            |          |           |           |           |            |           |                |                   |           |            |              |       |              |           |           |            |
| <b>CÔRTE DE APPELLAÇÃO</b>                         |                 |                |           |           |           |          |            |           |                     |           |           |           |           |           |            |          |           |           |           |            |           |                |                   |           |            |              |       |              |           |           |            |
| <b>TRIBUNAL CIVIL E CRIMINAL</b>                   |                 |                |           |           |           |          |            |           |                     |           |           |           |           |           |            |          |           |           |           |            |           |                |                   |           |            |              |       |              |           |           |            |
| Juiz.....  | 2:030300        |                |           |           |           |          |            |           |                     |           |           |           |           |           |            |          |           |           |           |            |           |                |                   |           |            |              |       |              |           |           | 2:030300   |
| Amanuense.....                                     | 2:711000        |                |           |           |           |          |            |           |                     |           |           |           |           |           |            |          |           |           |           |            |           |                |                   |           |            |              |       |              |           |           | 2:711000   |
| <b>RELAÇÕES</b>                                    |                 |                |           |           |           |          |            |           |                     |           |           |           |           |           |            |          |           |           |           |            |           |                |                   |           |            |              |       |              |           |           |            |
| Desembargadores.....                               | 10:131000       |                | 42:030000 | 51:200000 |           |          | 75:330000  |           | 20:110000           |           |           | 13:400000 | 2:000000  | 4:000000  |            |          |           | 30:030000 | 3:000000  |            |           |                |                   |           |            |              |       |              |           |           | 302:400000 |
| - da Bahia.....                                    |                 |                |           |           |           |          |            |           |                     |           |           |           |           |           |            |          |           |           |           |            |           |                |                   |           |            |              |       |              |           |           | 6:000000   |
| - de Pernambuco.....                               |                 |                |           |           |           |          |            |           |                     |           |           |           |           |           |            |          |           |           |           |            |           |                |                   |           |            |              |       |              |           |           | 5:500000   |
| - do Maranhão.....                                 |                 |                |           |           |           |          |            |           |                     |           |           |           |           |           |            |          |           |           |           |            |           |                |                   |           |            |              |       |              |           |           | 7:820000   |
| - de Goyaz.....                                    |                 |                |           |           |           |          |            |           |                     |           |           |           |           |           |            |          |           |           |           |            |           |                |                   |           |            |              |       |              |           |           | 3:050000   |
| - de S. Paulo.....                                 |                 |                |           |           |           |          |            |           |                     |           |           |           |           |           |            |          |           |           |           |            | 6:000000  |                |                   |           |            |              |       |              |           |           | 9:400000   |
| Secretarios.....                                   |                 |                | 200000    | 280000    |           |          | 1:180000   |           |                     |           |           |           |           |           |            |          |           |           |           |            |           |                |                   |           |            |              |       |              |           |           | 480000     |
| Porteiros.....                                     |                 |                |           |           |           |          |            |           |                     |           |           |           |           |           |            |          |           |           |           |            |           |                |                   |           |            |              |       |              |           |           |            |
| <b>JUSTIÇAS DE 1ª INSTANCIA</b>                    |                 |                |           |           |           |          |            |           |                     |           |           |           |           |           |            |          |           |           |           |            |           |                |                   |           |            |              |       |              |           |           |            |
| Juizes de direito.....                             | 39:740000       |                | 9:160000  | 9:500000  | 11:200000 | 6:300000 | 10:800000  | 15:140000 | 15:350000           | 20:710000 | 2:400000  |           | 20:600000 | 1:280000  | 1:250000   |          |           | 15:840000 | 3:014000  |            |           |                |                   |           |            |              |       |              |           |           | 210:070000 |
| <b>POLICIA</b>                                     |                 |                |           |           |           |          |            |           |                     |           |           |           |           |           |            |          |           |           |           |            |           |                |                   |           |            |              |       |              |           |           |            |
| Secretarios.....                                   | 3:820000        |                |           |           |           |          | 1:100000   |           |                     |           |           | 790000    |           |           |            |          |           |           |           |            |           |                |                   |           |            |              |       |              |           |           | 9:014000   |
| Primeiro Officiaes.....                            | 3:700000        |                |           |           |           |          |            |           |                     |           |           |           |           |           |            |          |           |           |           |            |           |                |                   |           |            |              |       |              |           |           | 3:700000   |
| Officiaes.....                                     | 3:600000        |                |           |           |           |          |            |           |                     |           |           |           |           |           |            |          |           |           |           |            |           |                |                   |           |            |              |       |              |           |           | 12:140000  |
| Escrepturario.....                                 | 1:800000        |                |           |           |           |          |            |           |                     |           |           |           |           |           |            |          |           |           |           |            |           |                |                   |           |            |              |       |              |           |           | 1:800000   |
| Amanuenses.....                                    | 0:150000        |                |           |           |           |          |            |           |                     |           |           |           |           |           |            |          |           |           |           |            |           |                |                   |           |            |              |       |              |           |           | 11:870000  |
| - de S. Paulo.....                                 | 760000          |                |           |           |           |          |            |           |                     |           |           |           |           |           |            |          |           |           |           |            | 700000    |                |                   |           |            |              |       |              |           |           | 700000     |
| Porteiro.....                                      |                 |                |           |           |           |          |            |           |                     |           |           |           |           |           |            |          |           |           |           |            |           |                |                   |           |            |              |       |              |           |           | 1:230000   |
| Continuos.....                                     | 427000          |                |           |           |           |          |            |           |                     |           |           |           |           |           |            |          |           |           |           |            |           |                |                   |           |            |              |       |              |           |           | 427000     |
| <b>CASA DE CORRECÇÃO</b>                           |                 |                |           |           |           |          |            |           |                     |           |           |           |           |           |            |          |           |           |           |            |           |                |                   |           |            |              |       |              |           |           |            |
| Director.....                                      | 1:500000        |                |           |           |           |          |            |           |                     |           |           |           |           |           |            |          |           |           |           |            |           |                |                   |           |            |              |       |              |           |           | 1:500000   |
| Chefe da Contabilidade.....                        | 2:190000        |                |           |           |           |          |            |           |                     |           |           |           |           |           |            |          |           |           |           |            |           |                |                   |           |            |              |       |              |           |           | 2:190000   |
| Amanuense.....                                     | 0:020000        |                |           |           |           |          |            |           |                     |           |           |           |           |           |            |          |           |           |           |            |           |                |                   |           |            |              |       |              |           |           | 0:020000   |
| Confrente.....                                     | 880000          |                |           |           |           |          |            |           |                     |           |           |           |           |           |            |          |           |           |           |            |           |                |                   |           |            |              |       |              |           |           | 880000     |

Continuação da tabella — Aposentados

|   | CAPITAL FEDERAL | ESPIRITO SANTO | BAHIA     |           | SERGIPE | ALAGOAS | PERNAMBUCO | PARANÁ | RIO GRANDE DO NORTE | CEARÁ | PIAUI     |           | MARANHÃO | PARÁ      |           | AMAZONAS | S. PAULO  |          |        | PARANÁ    |           | SANTA CATARINA | RIO GRANDE DO SUL |            |            | MINAS GERAES | GOYAZ | MATTO GROSSO |            | TOTAL |
|---|-----------------|----------------|-----------|-----------|---------|---------|------------|--------|---------------------|-------|-----------|-----------|----------|-----------|-----------|----------|-----------|----------|--------|-----------|-----------|----------------|-------------------|------------|------------|--------------|-------|--------------|------------|-------|
|   |                 |                | Delegacia | Alfandega |         |         |            |        |                     |       | Delegacia | Alfandega |          | Delegacia | Alfandega |          | Delegacia | S. Paulo | Santos | Delegacia | Alfandega |                | P. rio Alegre     | Rio Grande | Uruguayana |              |       | Delegacia    | Alfandega  |       |
| <b>JUNTA COMMERCIAL</b>                         |                 |                |           |           |         |         |            |        |                     |       |           |           |          |           |           |          |           |          |        |           |           |                |                   |            |            |              |       |              |            |       |
| Secretario de Pernambuco                        | 3:000.000       |                |           |           |         |         |            |        |                     |       |           |           |          |           |           |          |           |          |        |           |           |                |                   |            |            |              |       |              | 3:000.000  |       |
| Porteiro  |                 |                |           |           |         |         |            |        |                     |       |           |           |          |           |           |          |           |          |        |           |           |                |                   |            |            |              |       |              | 1:000.000  |       |
| <b>INSPECTORIA DE SAUDE DOS PORTOS</b>          |                 |                |           |           |         |         |            |        |                     |       |           |           |          |           |           |          |           |          |        |           |           |                |                   |            |            |              |       |              |            |       |
| Inspector                                       |                 |                |           |           |         |         |            |        |                     |       |           |           |          |           |           |          |           |          |        |           |           |                |                   |            |            |              |       |              | 1:500.000  |       |
| Ajuante   | 2:500.000       |                |           |           |         |         |            |        |                     |       |           |           |          |           |           |          |           |          |        |           |           |                |                   |            |            |              |       |              | 2:500.000  |       |
| Chefe da secretaria de assistencia medico-legal | 3:000.000       |                |           |           |         |         |            |        |                     |       |           |           |          |           |           |          |           |          |        |           |           |                |                   |            |            |              |       |              | 3:000.000  |       |
| <b>ARCHIVO PUBLICO</b>                          |                 |                |           |           |         |         |            |        |                     |       |           |           |          |           |           |          |           |          |        |           |           |                |                   |            |            |              |       |              |            |       |
| Continua  | 503.816         |                |           |           |         |         |            |        |                     |       |           |           |          |           |           |          |           |          |        |           |           |                |                   |            |            |              |       |              | 503.816    |       |
| <b>FACULDADES DE DIREITO</b>                    |                 |                |           |           |         |         |            |        |                     |       |           |           |          |           |           |          |           |          |        |           |           |                |                   |            |            |              |       |              |            |       |
| Leitas  |                 |                |           |           |         |         |            |        |                     |       |           |           |          |           |           |          |           |          |        |           |           |                |                   |            |            |              |       |              | 33:137.385 |       |
| da do Recife                                    |                 |                |           |           |         |         |            |        |                     |       |           |           |          |           |           |          |           |          |        |           |           |                |                   |            |            |              |       |              | 9:470.833  |       |
| Professores                                     |                 |                |           |           |         |         |            |        |                     |       |           |           |          |           |           |          |           |          |        |           |           |                |                   |            |            |              |       |              | 4:703.025  |       |
| Secretario                                      |                 |                |           |           |         |         |            |        |                     |       |           |           |          |           |           |          |           |          |        |           |           |                |                   |            |            |              |       |              | 1:678.250  |       |
| Oficiais  |                 |                |           |           |         |         |            |        |                     |       |           |           |          |           |           |          |           |          |        |           |           |                |                   |            |            |              |       |              | 2:400.000  |       |
| <b>FACULDADES DE MEDICINA</b>                   |                 |                |           |           |         |         |            |        |                     |       |           |           |          |           |           |          |           |          |        |           |           |                |                   |            |            |              |       |              |            |       |
| Director  | 5:793.200       |                |           |           |         |         |            |        |                     |       |           |           |          |           |           |          |           |          |        |           |           |                |                   |            |            |              |       |              | 5:793.200  |       |
| Leitas  | 33:900.742      |                |           |           |         |         |            |        |                     |       |           |           |          |           |           |          |           |          |        |           |           |                |                   |            |            |              |       |              | 72:341.522 |       |
| Preparador                                      | 2:100.838       |                |           |           |         |         |            |        |                     |       |           |           |          |           |           |          |           |          |        |           |           |                |                   |            |            |              |       |              | 2:100.838  |       |
| Secretario                                      |                 |                |           |           |         |         |            |        |                     |       |           |           |          |           |           |          |           |          |        |           |           |                |                   |            |            |              |       |              | 4:150.000  |       |
| Sub-secretario                                  |                 |                |           |           |         |         |            |        |                     |       |           |           |          |           |           |          |           |          |        |           |           |                |                   |            |            |              |       |              | 3:000.000  |       |
| Conservadores                                   |                 |                |           |           |         |         |            |        |                     |       |           |           |          |           |           |          |           |          |        |           |           |                |                   |            |            |              |       |              | 1:500.000  |       |
| Facultades                                      |                 |                |           |           |         |         |            |        |                     |       |           |           |          |           |           |          |           |          |        |           |           |                |                   |            |            |              |       |              | 6:000.000  |       |
| Continua  | 600.000         |                |           |           |         |         |            |        |                     |       |           |           |          |           |           |          |           |          |        |           |           |                |                   |            |            |              |       |              | 600.000    |       |
| Bedeis  | 23.348          |                |           |           |         |         |            |        |                     |       |           |           |          |           |           |          |           |          |        |           |           |                |                   |            |            |              |       |              | 23.348     |       |
| <b>ESCOLA POLYTECHNICA</b>                      |                 |                |           |           |         |         |            |        |                     |       |           |           |          |           |           |          |           |          |        |           |           |                |                   |            |            |              |       |              |            |       |
| Leitas  | 25:030.813      |                |           |           |         |         |            |        |                     |       |           |           |          |           |           |          |           |          |        |           |           |                |                   |            |            |              |       |              | 25:030.813 |       |
| Professores                                     | 3:120.000       |                |           |           |         |         |            |        |                     |       |           |           |          |           |           |          |           |          |        |           |           |                |                   |            |            |              |       |              | 3:120.000  |       |
| Conservadores                                   | 1:115.230       |                |           |           |         |         |            |        |                     |       |           |           |          |           |           |          |           |          |        |           |           |                |                   |            |            |              |       |              | 1:115.230  |       |
| <b>GYMNASIO NACIONAL</b>                        |                 |                |           |           |         |         |            |        |                     |       |           |           |          |           |           |          |           |          |        |           |           |                |                   |            |            |              |       |              |            |       |
| Reitor  | 3:300.000       |                |           |           |         |         |            |        |                     |       |           |           |          |           |           |          |           |          |        |           |           |                |                   |            |            |              |       |              | 3:300.000  |       |
| Leitas  | 57:73.884       |                |           |           |         |         |            |        |                     |       |           |           |          |           |           |          |           |          |        |           |           |                |                   |            |            |              |       |              | 57:73.884  |       |
| Inspector de alumnos                            | 127.501         |                |           |           |         |         |            |        |                     |       |           |           |          |           |           |          |           |          |        |           |           |                |                   |            |            |              |       |              | 127.501    |       |
| <b>ESCOLA NACIONAL DE BELLAS ARTES</b>          |                 |                |           |           |         |         |            |        |                     |       |           |           |          |           |           |          |           |          |        |           |           |                |                   |            |            |              |       |              |            |       |
| Director  | 4:800.000       |                |           |           |         |         |            |        |                     |       |           |           |          |           |           |          |           |          |        |           |           |                |                   |            |            |              |       |              | 4:800.000  |       |
| Professores                                     | 15:000.000      |                |           |           |         |         |            |        |                     |       |           |           |          |           |           |          |           |          |        |           |           |                |                   |            |            |              |       |              | 15:000.000 |       |
| Porteiro  | 1:210.000       |                |           |           |         |         |            |        |                     |       |           |           |          |           |           |          |           |          |        |           |           |                |                   |            |            |              |       |              | 1:210.000  |       |
| <b>INSITUTO BENJAMIN CONSTANT</b>               |                 |                |           |           |         |         |            |        |                     |       |           |           |          |           |           |          |           |          |        |           |           |                |                   |            |            |              |       |              |            |       |
| Director  | 3:021.500       |                |           |           |         |         |            |        |                     |       |           |           |          |           |           |          |           |          |        |           |           |                |                   |            |            |              |       |              | 3:021.500  |       |
| Professores                                     | 7:319.834       |                |           |           |         |         |            |        |                     |       |           |           |          |           |           |          |           |          |        |           |           |                |                   |            |            |              |       |              | 7:319.834  |       |
| Escriturario                                    | 1:000.000       |                |           |           |         |         |            |        |                     |       |           |           |          |           |           |          |           |          |        |           |           |                |                   |            |            |              |       |              | 1:000.000  |       |
| Inspector de alumnos                            | 373.440         |                |           |           |         |         |            |        |                     |       |           |           |          |           |           |          |           |          |        |           |           |                |                   |            |            |              |       |              | 373.440    |       |
| <b>BIBLIOTHECA NACIONAL</b>                     |                 |                |           |           |         |         |            |        |                     |       |           |           |          |           |           |          |           |          |        |           |           |                |                   |            |            |              |       |              |            |       |
| Chefe de secao                                  | 2:417.228       |                |           |           |         |         |            |        |                     |       |           |           |          |           |           |          |           |          |        |           |           |                |                   |            |            |              |       |              | 2:417.228  |       |
| Bibliotecario                                   | 1:000.000       |                |           |           |         |         |            |        |                     |       |           |           |          |           |           |          |           |          |        |           |           |                |                   |            |            |              |       |              | 1:000.000  |       |
| <b>MUSU NACIONAL</b>                            |                 |                |           |           |         |         |            |        |                     |       |           |           |          |           |           |          |           |          |        |           |           |                |                   |            |            |              |       |              |            |       |
| Director de Secao                               | 5:000.000       |                |           |           |         |         |            |        |                     |       |           |           |          |           |           |          |           |          |        |           |           |                |                   |            |            |              |       |              | 5:000.000  |       |
| Preparador                                      | 1:500.000       |                |           |           |         |         |            |        |                     |       |           |           |          |           |           |          |           |          |        |           |           |                |                   |            |            |              |       |              | 1:500.000  |       |
| <b>ESCOLA NORMAL</b>                            |                 |                |           |           |         |         |            |        |                     |       |           |           |          |           |           |          |           |          |        |           |           |                |                   |            |            |              |       |              |            |       |
| Professores                                     | 6:000.000       |                |           |           |         |         |            |        |                     |       |           |           |          |           |           |          |           |          |        |           |           |                |                   |            |            |              |       |              | 6:000.000  |       |
| <b>INSPECTORIA DA INSTRUÇÃO PUBLICA</b>         |                 |                |           |           |         |         |            |        |                     |       |           |           |          |           |           |          |           |          |        |           |           |                |                   |            |            |              |       |              |            |       |
| Secretarios                                     | 5:000.000       |                |           |           |         |         |            |        |                     |       |           |           |          |           |           |          |           |          |        |           |           |                |                   |            |            |              |       |              | 5:000.000  |       |
| Professores primarios                           | 31:000.000      |                |           |           |         |         |            |        |                     |       |           |           |          |           |           |          |           |          |        |           |           |                |                   |            |            |              |       |              | 31:000.000 |       |
| <b>SEMINARIOS EPISCOPAES</b>                    |                 |                |           |           |         |         |            |        |                     |       |           |           |          |           |           |          |           |          |        |           |           |                |                   |            |            |              |       |              |            |       |
| Leitas  |                 |                |           |           |         |         |            |        |                     |       |           |           |          |           |           |          |           |          |        |           |           |                |                   |            |            |              |       |              | 1:000.000  |       |



Continuação da tabella — Aposentados

|   | CAPITAL<br>FEDERAL | ESPIRITO<br>SANTO | BAHIA     |           | SECIGIPE | ALAGOAS | PERNAMBUCO | PARAIBUNA | RIO<br>GRANDE DO<br>NORTE | CEARA | PIAUI     |           | MARANHÃO | PARA      |           | AMAZONAS | S. PAULO |        |           | PARANÁ    |                 | SANTA<br>CATARINA | RIO GRANDE DO SUL |            |           | MINAS GERAES | GOYAZ | MATO GROSSO |  | TOTAL |  |
|---|--------------------|-------------------|-----------|-----------|----------|---------|------------|-----------|---------------------------|-------|-----------|-----------|----------|-----------|-----------|----------|----------|--------|-----------|-----------|-----------------|-------------------|-------------------|------------|-----------|--------------|-------|-------------|--|-------|--|
|   |                    |                   | Delegacia | Alfandega |          |         |            |           |                           |       | Delegacia | Alfandega |          | Delegacia | Alfandega |          | S. Paulo | Santos | Delegacia | Alfandega | Porto<br>Alegre |                   | Rio Grande        | Uruguayana | Delegacia |              |       | Alfandega   |  |       |  |
| <b>ARSENARES</b>                                |                    |                   |           |           |          |         |            |           |                           |       |           |           |          |           |           |          |          |        |           |           |                 |                   |                   |            |           |              |       |             |  |       |  |
| Director das construcções.....                  | 3:003000           |                   |           |           |          |         |            |           |                           |       |           |           |          |           |           |          |          |        |           |           |                 |                   |                   |            |           |              |       |             |  |       |  |
| Secretario.....                                 | 1500000            |                   |           |           |          |         |            |           |                           |       |           |           |          |           |           |          |          |        |           |           |                 |                   |                   |            |           |              |       |             |  |       |  |
| Official.....                                   | 848314             |                   |           |           |          |         |            |           |                           |       |           |           |          |           |           |          |          |        |           |           |                 |                   |                   |            |           |              |       |             |  |       |  |
| Professor de primeiras letras.....              | 272430             |                   |           |           |          |         |            |           |                           |       |           |           |          |           |           |          |          |        |           |           |                 |                   |                   |            |           |              |       |             |  |       |  |
| Almoxarife.....                                 | 338340             |                   |           |           |          |         |            |           |                           |       |           |           |          |           |           |          |          |        |           |           |                 |                   |                   |            |           |              |       |             |  |       |  |
| Desenhista.....                                 | 288511             |                   |           |           |          |         |            |           |                           |       |           |           |          |           |           |          |          |        |           |           |                 |                   |                   |            |           |              |       |             |  |       |  |
| Escriveventes.....                              | 404331             |                   |           |           |          |         |            |           |                           |       |           |           |          |           |           |          |          |        |           |           |                 |                   |                   |            |           |              |       |             |  |       |  |
| Apostadores.....                                | 1782958            |                   |           |           |          |         |            |           |                           |       |           |           |          |           |           |          |          |        |           |           |                 |                   |                   |            |           |              |       |             |  |       |  |
| Porteiros.....                                  | 3:443423           |                   |           |           |          |         |            |           |                           |       |           |           |          |           |           |          |          |        |           |           |                 |                   |                   |            |           |              |       |             |  |       |  |
| Patrão-mór.....                                 | 1238258            |                   |           |           |          |         |            |           |                           |       |           |           |          |           |           |          |          |        |           |           |                 |                   |                   |            |           |              |       |             |  |       |  |
| Mestre de officina.....                         | 1178302            |                   |           |           |          |         |            |           |                           |       |           |           |          |           |           |          |          |        |           |           |                 |                   |                   |            |           |              |       |             |  |       |  |
| Guarda.....                                     | 282904             |                   |           |           |          |         |            |           |                           |       |           |           |          |           |           |          |          |        |           |           |                 |                   |                   |            |           |              |       |             |  |       |  |
| <b>CORPO DE FAZENDA</b>                         |                    |                   |           |           |          |         |            |           |                           |       |           |           |          |           |           |          |          |        |           |           |                 |                   |                   |            |           |              |       |             |  |       |  |
| Amanuense.....                                  | 1015038            |                   |           |           |          |         |            |           |                           |       |           |           |          |           |           |          |          |        |           |           |                 |                   |                   |            |           |              |       |             |  |       |  |
| <b>Ministerio da Guerra</b>                     |                    |                   |           |           |          |         |            |           |                           |       |           |           |          |           |           |          |          |        |           |           |                 |                   |                   |            |           |              |       |             |  |       |  |
| <b>SECRETARIA DE ESTADO</b>                     |                    |                   |           |           |          |         |            |           |                           |       |           |           |          |           |           |          |          |        |           |           |                 |                   |                   |            |           |              |       |             |  |       |  |
| Chefe de Secção.....                            | 13:203000          |                   |           |           |          |         |            |           |                           |       |           |           |          |           |           |          |          |        |           |           |                 |                   |                   |            |           |              |       |             |  |       |  |
| Officiaes.....                                  | 8:810472           |                   |           |           |          |         |            |           |                           |       |           |           |          |           |           |          |          |        |           |           |                 |                   |                   |            |           |              |       |             |  |       |  |
| <b>REPARTIÇÃO DO QUARTEL-MESTRE<br/>GENERAL</b> |                    |                   |           |           |          |         |            |           |                           |       |           |           |          |           |           |          |          |        |           |           |                 |                   |                   |            |           |              |       |             |  |       |  |
| Escrivão.....                                   | 1:172459           |                   |           |           |          |         |            |           |                           |       |           |           |          |           |           |          |          |        |           |           |                 |                   |                   |            |           |              |       |             |  |       |  |
| <b>REPARTIÇÃO ANNEXA</b>                        |                    |                   |           |           |          |         |            |           |                           |       |           |           |          |           |           |          |          |        |           |           |                 |                   |                   |            |           |              |       |             |  |       |  |
| Chefe de Secção.....                            | 3:003900           |                   |           |           |          |         |            |           |                           |       |           |           |          |           |           |          |          |        |           |           |                 |                   |                   |            |           |              |       |             |  |       |  |
| <b>PAGADORIA DAS TROPAS</b>                     |                    |                   |           |           |          |         |            |           |                           |       |           |           |          |           |           |          |          |        |           |           |                 |                   |                   |            |           |              |       |             |  |       |  |
| Porteiro.....                                   | 1:010432           |                   |           |           |          |         |            |           |                           |       |           |           |          |           |           |          |          |        |           |           |                 |                   |                   |            |           |              |       |             |  |       |  |
| <b>CONTADORIA DA GUERRA</b>                     |                    |                   |           |           |          |         |            |           |                           |       |           |           |          |           |           |          |          |        |           |           |                 |                   |                   |            |           |              |       |             |  |       |  |
| Primeiros Officiaes.....                        | 3:313203           |                   |           |           |          |         |            |           |                           |       |           |           |          |           |           |          |          |        |           |           |                 |                   |                   |            |           |              |       |             |  |       |  |
| Segundos.....                                   | 3:003900           |                   |           |           |          |         |            |           |                           |       |           |           |          |           |           |          |          |        |           |           |                 |                   |                   |            |           |              |       |             |  |       |  |
| <b>CORPO MEDICO</b>                             |                    |                   |           |           |          |         |            |           |                           |       |           |           |          |           |           |          |          |        |           |           |                 |                   |                   |            |           |              |       |             |  |       |  |
| Arquivista.....                                 | 1:300300           |                   |           |           |          |         |            |           |                           |       |           |           |          |           |           |          |          |        |           |           |                 |                   |                   |            |           |              |       |             |  |       |  |
| <b>HOSPITAES</b>                                |                    |                   |           |           |          |         |            |           |                           |       |           |           |          |           |           |          |          |        |           |           |                 |                   |                   |            |           |              |       |             |  |       |  |
| Almoxarifes.....                                | 1:150370           |                   |           |           |          |         |            |           |                           |       |           |           |          |           |           |          |          |        |           |           |                 |                   |                   |            |           |              |       |             |  |       |  |
| Archivistas.....                                | 1:200300           |                   |           |           |          |         |            |           |                           |       |           |           |          |           |           |          |          |        |           |           |                 |                   |                   |            |           |              |       |             |  |       |  |
| Ajudante de porteiro.....                       | 497800             |                   |           |           |          |         |            |           |                           |       |           |           |          |           |           |          |          |        |           |           |                 |                   |                   |            |           |              |       |             |  |       |  |
| <b>INSTRUÇÃO MILITAR</b>                        |                    |                   |           |           |          |         |            |           |                           |       |           |           |          |           |           |          |          |        |           |           |                 |                   |                   |            |           |              |       |             |  |       |  |
| Lente da Escola Superior.....                   | 4:503650           |                   |           |           |          |         |            |           |                           |       |           |           |          |           |           |          |          |        |           |           |                 |                   |                   |            |           |              |       |             |  |       |  |
| Militar.....                                    | 1:233070           |                   |           |           |          |         |            |           |                           |       |           |           |          |           |           |          |          |        |           |           |                 |                   |                   |            |           |              |       |             |  |       |  |
| Professor.....                                  | 1:773300           |                   |           |           |          |         |            |           |                           |       |           |           |          |           |           |          |          |        |           |           |                 |                   |                   |            |           |              |       |             |  |       |  |
| <b>COMPANHIAS MILITARES</b>                     |                    |                   |           |           |          |         |            |           |                           |       |           |           |          |           |           |          |          |        |           |           |                 |                   |                   |            |           |              |       |             |  |       |  |
| Professor de primeiras letras.....              |                    |                   |           |           |          |         |            |           |                           |       |           |           |          |           |           |          |          |        |           |           |                 |                   |                   |            |           |              |       |             |  |       |  |
| Mestres.....                                    |                    |                   |           |           |          |         |            |           |                           |       |           |           |          |           |           |          |          |        |           |           |                 |                   |                   |            |           |              |       |             |  |       |  |
| Ajudante de pedagogo.....                       |                    |                   |           |           |          |         |            |           |                           |       |           |           |          |           |           |          |          |        |           |           |                 |                   |                   |            |           |              |       |             |  |       |  |
| <b>INTENDENCIA</b>                              |                    |                   |           |           |          |         |            |           |                           |       |           |           |          |           |           |          |          |        |           |           |                 |                   |                   |            |           |              |       |             |  |       |  |
| Almoxarife.....                                 | 1:584523           |                   |           |           |          |         |            |           |                           |       |           |           |          |           |           |          |          |        |           |           |                 |                   |                   |            |           |              |       |             |  |       |  |
| Escrivevente.....                               | 235104             |                   |           |           |          |         |            |           |                           |       |           |           |          |           |           |          |          |        |           |           |                 |                   |                   |            |           |              |       |             |  |       |  |
| Amanuense.....                                  | 724800             |                   |           |           |          |         |            |           |                           |       |           |           |          |           |           |          |          |        |           |           |                 |                   |                   |            |           |              |       |             |  |       |  |
| Despachante.....                                | 2:238714           |                   |           |           |          |         |            |           |                           |       |           |           |          |           |           |          |          |        |           |           |                 |                   |                   |            |           |              |       |             |  |       |  |
| Fiel.....                                       | 778808             |                   |           |           |          |         |            |           |                           |       |           |           |          |           |           |          |          |        |           |           |                 |                   |                   |            |           |              |       |             |  |       |  |
| <b>ARSENARES</b>                                |                    |                   |           |           |          |         |            |           |                           |       |           |           |          |           |           |          |          |        |           |           |                 |                   |                   |            |           |              |       |             |  |       |  |
| Almoxarife.....                                 |                    |                   |           |           |          |         |            |           |                           |       |           |           |          |           |           |          |          |        |           |           |                 |                   |                   |            |           |              |       |             |  |       |  |
| Escriva.....                                    |                    |                   |           |           |          |         |            |           |                           |       |           |           |          |           |           |          |          |        |           |           |                 |                   |                   |            |           |              |       |             |  |       |  |
| Apostador.....                                  |                    |                   |           |           |          |         |            |           |                           |       |           |           |          |           |           |          |          |        |           |           |                 |                   |                   |            |           |              |       |             |  |       |  |
| Coadjuvante.....                                |                    |                   |           |           |          |         |            |           |                           |       |           |           |          |           |           |          |          |        |           |           |                 |                   |                   |            |           |              |       |             |  |       |  |



Continuação da tabella — Aposentados

|  | CAPITAL FEDERAL | ESPIRITO SANTO | BAHIA     |           | SERGIPE | ALAGOAS   | PERNAMBUCO | PARANATBA | RIO GRANDE DO NORTE | CEARÁ | PIAUHY    |           | MARANHÃO | PARÁ      |           | AMAZONAS | S. PAULO  |          |        | PARANÁ    |           | SANTA CATHARINA | RIO GRANDE DO SUL |            |            | MINAS GERAES | GOYAS | MATTO GROSSO |           | TOTAL      |
|--|-----------------|----------------|-----------|-----------|---------|-----------|------------|-----------|---------------------|-------|-----------|-----------|----------|-----------|-----------|----------|-----------|----------|--------|-----------|-----------|-----------------|-------------------|------------|------------|--------------|-------|--------------|-----------|------------|
|  |                 |                | Delegacia | Alfandega |         |           |            |           |                     |       | Delegacia | Alfandega |          | Delegacia | Alfandega |          | Delegacia | S. Paulo | Santos | Delegacia | Alfandega |                 | Porto Alegre      | Rio Grande | Uruguayana |              |       | Delegacia    | Alfandega |            |
| <b>ESTRADA DE FERRO CENTRAL DO BRAZIL</b>            |                 |                |           |           |         |           |            |           |                     |       |           |           |          |           |           |          |           |          |        |           |           |                 |                   |            |            |              |       |              |           |            |
| Official da Secretaria.....                          | 2:343:140       |                |           |           |         |           |            |           |                     |       |           |           |          |           |           |          |           |          |        |           |           |                 |                   |            |            |              |       |              |           | 2:343:140  |
| Primeiros Escripturarios.....                        | 6:214:570       |                |           |           |         |           |            |           |                     |       |           |           |          |           |           |          |           |          |        |           |           |                 |                   |            |            |              |       |              |           | 6:214:570  |
| Tercetos.....  | 523:502         |                |           |           |         |           |            |           |                     |       |           |           |          |           |           |          |           |          |        |           |           |                 |                   |            |            |              |       |              |           | 523:502    |
| Guarda-livros.....                                   | 3:490:500       |                |           |           |         |           |            |           |                     |       |           |           |          |           |           |          |           |          |        |           |           |                 |                   |            |            |              |       |              |           | 3:490:500  |
| Almoçario.....                                       | 3:193:022       |                |           |           |         |           |            |           |                     |       |           |           |          |           |           |          |           |          |        |           |           |                 |                   |            |            |              |       |              |           | 3:193:022  |
| Esgador.....   | 2:406:000       |                |           |           |         |           |            |           |                     |       |           |           |          |           |           |          |           |          |        |           |           |                 |                   |            |            |              |       |              |           | 2:406:000  |
| Conduco de trem.....                                 | 1:931:532       |                |           |           |         |           |            |           |                     |       |           |           |          |           |           |          |           |          |        |           |           |                 |                   |            |            |              |       |              |           | 1:931:532  |
| Agentes.....   | 5:210:720       |                |           |           |         |           |            |           |                     |       |           |           |          |           |           |          |           |          |        |           |           |                 |                   |            |            |              |       |              |           | 5:210:720  |
| Encarregado da officina telegraphica.....            | 2:137:548       |                |           |           |         |           |            |           |                     |       |           |           |          |           |           |          |           |          |        |           |           |                 |                   |            |            |              |       |              |           | 2:137:548  |
| Machinista.....                                      | 2:883:000       |                |           |           |         |           |            |           |                     |       |           |           |          |           |           |          |           |          |        |           |           |                 |                   |            |            |              |       |              |           | 2:883:000  |
| Armasenista.....                                     | 63:544          |                |           |           |         |           |            |           |                     |       |           |           |          |           |           |          |           |          |        |           |           |                 |                   |            |            |              |       |              |           | 63:544     |
| <b>OBRAS PUBLICAS</b>                                |                 |                |           |           |         |           |            |           |                     |       |           |           |          |           |           |          |           |          |        |           |           |                 |                   |            |            |              |       |              |           |            |
| Administrador de floresta.....                       | 3:333:333       |                |           |           |         |           |            |           |                     |       |           |           |          |           |           |          |           |          |        |           |           |                 |                   |            |            |              |       |              |           | 3:333:333  |
| Secretario.....                                      | 3:013:316       |                |           |           |         |           |            |           |                     |       |           |           |          |           |           |          |           |          |        |           |           |                 |                   |            |            |              |       |              |           | 3:013:316  |
| Encarregado do museu.....                            | 733:395         |                |           |           |         |           |            |           |                     |       |           |           |          |           |           |          |           |          |        |           |           |                 |                   |            |            |              |       |              |           | 733:395    |
| Apontadores.....                                     | 1:143:216       |                |           |           |         |           |            |           |                     |       |           |           |          |           |           |          |           |          |        |           |           |                 |                   |            |            |              |       |              |           | 1:143:216  |
| Collaboradores.....                                  | 1:033:216       |                |           |           |         |           |            |           |                     |       |           |           |          |           |           |          |           |          |        |           |           |                 |                   |            |            |              |       |              |           | 1:033:216  |
| Guardas.....   | 33:330          |                |           |           |         |           |            |           |                     |       |           |           |          |           |           |          |           |          |        |           |           |                 |                   |            |            |              |       |              |           | 33:330     |
| Carpinteiros.....                                    | 72:502          |                |           |           |         |           |            |           |                     |       |           |           |          |           |           |          |           |          |        |           |           |                 |                   |            |            |              |       |              |           | 72:502     |
| Contínuos.....                                       | 99:893          |                |           |           |         |           |            |           |                     |       |           |           |          |           |           |          |           |          |        |           |           |                 |                   |            |            |              |       |              |           | 99:893     |
| Agente da Estrada de Ferro do Rio d'Ouro.....        | 651:300         |                |           |           |         |           |            |           |                     |       |           |           |          |           |           |          |           |          |        |           |           |                 |                   |            |            |              |       |              |           | 651:300    |
| <b>PORTOS MARITIMOS</b>                              |                 |                |           |           |         |           |            |           |                     |       |           |           |          |           |           |          |           |          |        |           |           |                 |                   |            |            |              |       |              |           |            |
| Inspector.....                                       |                 |                |           |           |         |           |            |           |                     |       |           |           |          |           |           |          |           |          |        |           |           |                 |                   |            |            |              |       |              |           | 8:072:220  |
| <b>PROLONGAMENTO DA ESTRADA DE FERRO DA BAHIA</b>    |                 |                |           |           |         |           |            |           |                     |       |           |           |          |           |           |          |           |          |        |           |           |                 |                   |            |            |              |       |              |           |            |
| Thesoureiro.....                                     |                 |                | 233:224   | 1:033:316 |         |           |            |           |                     |       |           |           |          |           |           |          |           |          |        |           |           |                 |                   |            |            |              |       |              |           | 4:066:540  |
| <b>ESTRADA DE FERRO CENTRAL DE PERNAMBUCO</b>        |                 |                |           |           |         |           |            |           |                     |       |           |           |          |           |           |          |           |          |        |           |           |                 |                   |            |            |              |       |              |           |            |
| Engenheiro.....                                      | 2:013:333       |                |           |           |         | 2:053:330 |            |           |                     |       |           |           |          |           |           |          |           |          |        |           |           |                 |                   |            |            |              |       |              |           | 4:066:663  |
| Guarda-livros.....                                   |                 |                |           |           |         |           | 1:771:816  |           |                     |       |           |           |          |           |           |          |           |          |        |           |           |                 |                   |            |            |              |       |              |           | 1:771:816  |
| <b>ESTRADA DE FERRO PAULO AFFONSO</b>                |                 |                |           |           |         |           |            |           |                     |       |           |           |          |           |           |          |           |          |        |           |           |                 |                   |            |            |              |       |              |           |            |
| Engenheiro.....                                      |                 |                |           |           |         | 4:461:300 |            |           |                     |       |           |           |          |           |           |          |           |          |        |           |           |                 |                   |            |            |              |       |              |           | 4:461:300  |
| <b>ESTRADA DE FERRO DE PORTO ALEGRE A URUGUAYANA</b> |                 |                |           |           |         |           |            |           |                     |       |           |           |          |           |           |          |           |          |        |           |           |                 |                   |            |            |              |       |              |           |            |
| Chefe de Secção.....                                 | 0:143:333       |                |           |           |         |           |            |           |                     |       |           |           |          |           |           |          |           |          |        |           |           |                 |                   |            |            |              |       |              |           | 0:143:333  |
| Engenheiro.....                                      |                 |                |           |           |         |           |            |           |                     |       |           |           |          |           |           |          |           |          |        |           |           |                 |                   |            |            |              |       |              |           | 4:071:666  |
| <b>ESTRADA DE FERRO DE BATURITÉ</b>                  |                 |                |           |           |         |           |            |           |                     |       |           |           |          |           |           |          |           |          |        |           |           |                 |                   |            |            |              |       |              |           |            |
| Director.....  | 0:923:203       |                |           |           |         |           |            |           |                     |       |           |           |          |           |           |          |           |          |        |           |           |                 |                   |            |            |              |       |              |           | 0:923:203  |
| Engenheiro.....                                      |                 |                |           |           |         |           |            |           |                     |       |           |           |          |           |           |          |           |          |        |           |           |                 |                   |            |            |              |       |              |           | 3:993:996  |
| <b>DIRECTORIA GERAL DE ESTATISTICA</b>               |                 |                |           |           |         |           |            |           |                     |       |           |           |          |           |           |          |           |          |        |           |           |                 |                   |            |            |              |       |              |           |            |
| Contínuo.....  | 373:300         |                |           |           |         |           |            |           |                     |       |           |           |          |           |           |          |           |          |        |           |           |                 |                   |            |            |              |       |              |           | 373:300    |
| <b>COMISSÃO DO BALANÇO GERAL DA VIAÇÃO</b>           |                 |                |           |           |         |           |            |           |                     |       |           |           |          |           |           |          |           |          |        |           |           |                 |                   |            |            |              |       |              |           |            |
| Chefe.....   | 7:203:000       |                |           |           |         |           |            |           |                     |       |           |           |          |           |           |          |           |          |        |           |           |                 |                   |            |            |              |       |              |           | 7:203:000  |
| <b>ESGOTO DA CIDADE</b>                              |                 |                |           |           |         |           |            |           |                     |       |           |           |          |           |           |          |           |          |        |           |           |                 |                   |            |            |              |       |              |           |            |
| Engenheiro fiscal.....                               | 5:333:333       |                |           |           |         |           |            |           |                     |       |           |           |          |           |           |          |           |          |        |           |           |                 |                   |            |            |              |       |              |           | 5:333:333  |
| <b>MINISTERIO DA FAZENDA</b>                         |                 |                |           |           |         |           |            |           |                     |       |           |           |          |           |           |          |           |          |        |           |           |                 |                   |            |            |              |       |              |           |            |
| <b>THEZOURO FEDERAL</b>                              |                 |                |           |           |         |           |            |           |                     |       |           |           |          |           |           |          |           |          |        |           |           |                 |                   |            |            |              |       |              |           |            |
| Official-maio.....                                   | 7:333:300       |                |           |           |         |           |            |           |                     |       |           |           |          |           |           |          |           |          |        |           |           |                 |                   |            |            |              |       |              |           | 7:333:300  |
| Officiaes.....                                       | 3:993:333       |                |           |           |         |           |            |           |                     |       |           |           |          |           |           |          |           |          |        |           |           |                 |                   |            |            |              |       |              |           | 3:993:333  |
| Directores gerais.....                               | 21:003:000      |                |           |           |         |           |            |           |                     |       |           |           |          |           |           |          |           |          |        |           |           |                 |                   |            |            |              |       |              |           | 21:003:000 |
| Sub-Directores.....                                  | 13:333:333      |                |           |           |         |           |            |           |                     |       |           |           |          |           |           |          |           |          |        |           |           |                 |                   |            |            |              |       |              |           | 13:333:333 |
| Contadores.....                                      | 13:333:333      |                |           |           |         |           |            |           |                     |       |           |           |          |           |           |          |           |          |        |           |           |                 |                   |            |            |              |       |              |           | 13:333:333 |
| Primeiros Escripturarios.....                        | 21:323:333      |                |           |           |         |           |            |           |                     |       |           |           |          |           |           |          |           |          |        |           |           |                 |                   |            |            |              |       |              |           | 21:323:333 |



Continuação da tabella — Aposentados

|                                 | CAPITAL FEDERAL | ESPIRITO SANTO | BAHIA       |             | SERGIPE    | ALAGOAS    | PER-NAMBUCO | PARAHYBA   | RIO GRANDE DO NORTE | CEARÁ      | PIAUIY     |           | MARANHÃO   | PARÁ       |            | AMAZONAS  | S. PAULO   |            |            | PARANÁ     |           | SANTA CATARINA | RIO GRANDE DO SUL |            |            | MINAS GERAES | GOYAZ      | MATTO GROSSO |           | TOTAL         |  |            |
|---------------------------------|-----------------|----------------|-------------|-------------|------------|------------|-------------|------------|---------------------|------------|------------|-----------|------------|------------|------------|-----------|------------|------------|------------|------------|-----------|----------------|-------------------|------------|------------|--------------|------------|--------------|-----------|---------------|--|------------|
|                                 |                 |                | Delegacia   | Alfandega   |            |            |             |            |                     |            | Delegacia  | Alfandega |            | Delegacia  | Alfandega  |           | Delegacia  | S. Paulo   | Santos     | Delegacia  | Alfandega |                | Porto Alegre      | Rio Grande | Uruguayana |              |            | Delegacia    | Alfandega |               |  |            |
| Comandantes dos guardas.....    | 1:500,000       |                | 1:000,000   | 1:400,000   |            |            |             |            |                     |            |            | 700,000   |            |            |            |           |            |            |            |            |           |                |                   |            |            |              |            |              |           |               |  | 7:500,000  |
| Segundos.....                   | 4:250,000       |                |             |             |            |            |             |            |                     |            |            |           |            |            |            |           |            |            |            |            |           |                |                   |            |            |              |            |              |           |               |  | 4:250,000  |
| Sargentos.....                  | 1:850,000       |                |             |             |            |            |             |            |                     |            |            |           |            |            |            |           |            |            |            |            |           |                |                   |            |            |              |            |              |           |               |  | 1:850,000  |
| Guardas.....                    | 11:900,000      |                |             |             |            |            |             |            |                     |            |            |           |            |            |            |           |            |            |            |            |           |                |                   |            |            |              |            |              |           |               |  | 11:900,000 |
| Patroes e remadores.....        |                 |                |             |             |            |            |             |            |                     |            |            |           |            |            |            |           |            |            |            |            |           |                |                   |            |            |              |            |              |           |               |  |            |
| Marinheiros.....                |                 | 800,000        |             |             |            |            |             |            |                     |            |            |           |            |            |            |           |            |            |            |            |           |                |                   |            |            |              |            |              |           |               |  | 800,000    |
| <b>TRIBUNAL DE CONTAS</b>       |                 |                |             |             |            |            |             |            |                     |            |            |           |            |            |            |           |            |            |            |            |           |                |                   |            |            |              |            |              |           |               |  |            |
| Presidente.....                 | 4:400,000       |                |             |             |            |            |             |            |                     |            |            |           |            |            |            |           |            |            |            |            |           |                |                   |            |            |              |            |              |           |               |  | 4:400,000  |
| Director.....                   | 15:200,000      |                |             |             |            |            |             |            |                     |            |            |           |            |            |            |           |            |            |            |            |           |                |                   |            |            |              |            |              |           |               |  | 15:200,000 |
| Sub-Director.....               | 9:000,000       |                |             |             |            |            |             |            |                     |            |            |           |            |            |            |           |            |            |            |            |           |                |                   |            |            |              |            |              |           |               |  | 9:000,000  |
| Primeiros Escripturarios.....   | 17:400,000      |                |             |             |            |            |             |            |                     |            |            |           |            |            |            |           |            |            |            |            |           |                |                   |            |            |              |            |              |           |               |  | 17:400,000 |
| <b>JUIZO DOS FEITOS</b>         |                 |                |             |             |            |            |             |            |                     |            |            |           |            |            |            |           |            |            |            |            |           |                |                   |            |            |              |            |              |           |               |  |            |
| Solicitador.....                | 700,000         |                |             |             |            |            |             |            |                     |            |            |           |            |            |            |           |            |            |            |            |           |                |                   |            |            |              |            |              |           |               |  | 700,000    |
| Escrivão.....                   | 600,000         |                |             |             |            |            |             |            |                     | 800,000    |            |           |            |            |            |           |            |            |            |            |           |                |                   |            |            |              |            |              |           |               |  | 1:400,000  |
| <b>CASA DA MOEDA</b>            |                 |                |             |             |            |            |             |            |                     |            |            |           |            |            |            |           |            |            |            |            |           |                |                   |            |            |              |            |              |           |               |  |            |
| Director.....                   | 7:200,000       |                |             |             |            |            |             |            |                     |            |            |           |            |            |            |           |            |            |            |            |           |                |                   |            |            |              |            |              |           |               |  | 7:200,000  |
| Segundo Escripturario.....      | 500,000         |                |             |             |            |            |             |            |                     |            |            |           |            |            |            |           |            |            |            |            |           |                |                   |            |            |              |            |              |           |               |  | 500,000    |
| Gravador.....                   | 1:500,000       |                |             |             |            |            |             |            |                     |            |            |           |            |            |            |           |            |            |            |            |           |                |                   |            |            |              |            |              |           |               |  | 1:500,000  |
| <b>IMPRESA NACIONAL</b>         |                 |                |             |             |            |            |             |            |                     |            |            |           |            |            |            |           |            |            |            |            |           |                |                   |            |            |              |            |              |           |               |  |            |
| Administrador.....              | 4:700,000       |                |             |             |            |            |             |            |                     |            |            |           |            |            |            |           |            |            |            |            |           |                |                   |            |            |              |            |              |           |               |  | 4:700,000  |
| Ajudante.....                   | 2:300,000       |                |             |             |            |            |             |            |                     |            |            |           |            |            |            |           |            |            |            |            |           |                |                   |            |            |              |            |              |           |               |  | 2:300,000  |
| Escripturario.....              | 1:400,000       |                |             |             |            |            |             |            |                     |            |            |           |            |            |            |           |            |            |            |            |           |                |                   |            |            |              |            |              |           |               |  | 1:400,000  |
| Thesoureiro.....                | 1:200,000       |                |             |             |            |            |             |            |                     |            |            |           |            |            |            |           |            |            |            |            |           |                |                   |            |            |              |            |              |           |               |  | 1:200,000  |
| Porteiro.....                   | 1:200,000       |                |             |             |            |            |             |            |                     |            |            |           |            |            |            |           |            |            |            |            |           |                |                   |            |            |              |            |              |           |               |  | 1:200,000  |
| <b>ADMINISTRAÇÃO DIAMANTINA</b> |                 |                |             |             |            |            |             |            |                     |            |            |           |            |            |            |           |            |            |            |            |           |                |                   |            |            |              |            |              |           |               |  |            |
| Administrador.....              |                 |                | 500,000     |             |            |            |             |            |                     |            |            |           |            |            |            |           |            |            |            |            |           |                |                   |            |            |              |            |              |           |               |  | 500,000    |
|                                 | 1.833:340,934   | 11:200,000     | 118:000,000 | 102:314,000 | 25:080,000 | 20:744,000 | 105:010,700 | 31:030,100 | 24:700,000          | 75:200,000 | 13:000,000 | 2:800,000 | 71:880,000 | 12:050,000 | 23:050,000 | 2:400,000 | 93:740,000 | 10:000,000 | 23:150,000 | 15:000,000 | 9:400,000 | 18:770,000     | 82:100,000        | 21:000,000 | 1:500,000  | 80:840,000   | 14:200,000 | 15:770,000   | 6:780,000 | 3.081:100,000 |  |            |

Recapitulação

|  | CAPITAL FEDERAL | ESPIRITO SANTO | BAHIA       |             | SERGIPE    | ALAGOAS    | PER-NAMBUCO | PARAHYBA   | RIO GRANDE DO NORTE | CEARÁ      | PIAUIY     |            | MARANHÃO   | PARÁ       |            | AMAZONAS  | S. PAULO   |            |            | PARANÁ       |            | SANTA CATARINA | RIO GRANDE DO SUL |            |           | MINAS GERAES | GOYAZ      | MATTO GROSSO |           | TOTAL         |  |             |
|--|-----------------|----------------|-------------|-------------|------------|------------|-------------|------------|---------------------|------------|------------|------------|------------|------------|------------|-----------|------------|------------|------------|--------------|------------|----------------|-------------------|------------|-----------|--------------|------------|--------------|-----------|---------------|--|-------------|
|  |                 |                | Delegacia   | Alfandega   |            |            |             |            |                     |            | Delegacia  | Alfandega  |            | Delegacia  | S. Paulo   |           | Santos     | Delegacia  | Alfandega  | Porto Alegre | Rio Grande |                | Uruguayana        | Delegacia  | Alfandega |              |            |              |           |               |  |             |
| Ministerio da Justica e Negocios Interiores..... | 823:100,000     | 610,000        | 87:000,000  | 113:000,000 | 48:100,000 | 6:300,000  | 193:100,000 | 22:900,000 | 19:200,000          | 49:800,000 | 10:700,000 | 37:700,000 | 4:000,000  | 5:500,000  | 400,000    | 800,000   |            | 72:000,000 | 8:200,000  | 1:000,000    | 6:700,000  | 790,000        | 35:000,000        | 2:000,000  |           | 82:200,000   | 11:700,000 | 2:700,000    |           | 1.500:000,000 |  |             |
| — das Relações Exteriores.....                   | 53:700,000      |                |             |             |            |            |             |            |                     |            |            |            |            |            |            |           |            |            |            |              |            |                |                   |            |           |              |            |              |           |               |  | 53:700,000  |
| — da Marinha.....                                | 197:000,000     |                | 2:300,000   | 3:300,000   |            |            | 2:300,000   |            |                     |            |            |            |            |            |            |           |            |            |            |              |            |                |                   |            |           |              |            |              |           |               |  | 197:000,000 |
| — da Guerra.....                                 | 60:300,000      |                | 200,000     | 200,000     |            |            | 7:000,000   |            |                     |            |            |            |            |            |            |           |            |            |            |              |            |                |                   |            |           |              |            |              |           |               |  | 60:300,000  |
| — da Industria, Viçação e Obras Publicas.....    | 321:300,000     |                | 7:000,000   | 11:000,000  | 7:000,000  |            | 12:000,000  |            |                     |            |            |            |            |            |            |           |            |            |            |              |            |                |                   |            |           |              |            |              |           |               |  | 321:300,000 |
| — da Fazenda.....                                | 427:400,000     |                | 20:400,000  | 31:700,000  | 12:000,000 |            | 53:000,000  |            |                     |            |            |            |            |            |            |           |            |            |            |              |            |                |                   |            |           |              |            |              |           |               |  | 427:400,000 |
|  | 1.833:340,934   | 11:200,000     | 118:000,000 | 102:314,000 | 25:080,000 | 20:744,000 | 105:010,700 | 31:030,100 | 24:700,000          | 75:200,000 | 13:000,000 | 2:800,000  | 71:880,000 | 12:050,000 | 23:050,000 | 2:400,000 | 93:740,000 | 10:000,000 | 23:150,000 | 15:000,000   | 9:400,000  | 18:770,000     | 82:100,000        | 21:000,000 | 1:500,000 | 80:840,000   | 14:200,000 | 15:770,000   | 6:780,000 | 3.081:100,000 |  |             |



**TABELLA N- 162**

---

**THESOURO FEDERAL**

MINISTERIO  
TABELLA  
7. Thesouro

sp  
8. 22.

|   | CAPITAL FEDERAL | ESPIRITO SANTO |
|---|-----------------|----------------|
| <b>PESSOAL</b>  |                 |                |
| Ministro da Fazenda.....  | 36:000\$000     |                |
| Directores.....   | 35:511\$123     |                |
| Sub-Directores.....   | 35:822\$033     |                |
| Officiaes do Contencioso.....   | 11:301\$448     |                |
| Primeiros Escripturarios.....   | 102:441\$838    | 220\$000       |
| Segundos >  | 111:046\$757    |                |
| Tercetos >  | 76:301\$501     |                |
| Quartos >   | 33:238\$112     |                |
| Thesoureiro.....  | 12:000\$000     |                |
| Fieis.....  | 13:500\$000     |                |
| Pagador.....  | 6:999\$096      |                |
| Fieis.....  | 13:099\$081     |                |
| Cartorario.....   | 4:800\$000      |                |
| Ajudante.....   | 2:400\$000      |                |
| Porteiro.....   | 4:800\$000      |                |
| Ajudante.....   | 2:400\$000      |                |
| Continuos.....  | 31:759\$872     |                |
| Correios.....   | 7:999\$968      |                |
| <b>GABINETE DO MINISTRO</b>   |                 |                |
| Offical de gabinete.....  | 4:800\$000      |                |
| Auxiliares.....   | 3:600\$000      |                |
| <b>DELEGACIA DO THESOURO EM LONDRES</b>   |                 |                |
| Delegado.....   |                 |                |
| Escripturarios.....   |                 | 6:000\$000     |
| <b>GRATIFICACOES</b>  |                 |                |
| Aos empregados da Thesouraria.....  | 3:188\$067      |                |
| da Pagadoria.....   | 5:472\$766      |                |
| Ao auxiliar da Directoria da Contabilidade e no das Rendas Publicas.....              | 3:600\$000      |                |
| <b>MATERIAL</b>   |                 |                |
| Erpediente: livros em branco, papel, pennis, acquisiçao de livros e jornaes, etc..... | 30:687\$700     |                |
| Movais: concerto a reforma.....   | 1:721\$000      |                |
| Salario: a serventes.....   | 13:975\$351     |                |
| Publicaçoes do relatorio, orçamento, balanço, synopses, editaes, etc.....             | 8:723\$300      |                |
| Aluguel da casa do porteiro.....  | 1:200\$000      |                |
| Despesas diversas   |                 |                |
| Serviço telegraphico, telephonico e postal.....                                       | 543\$000        |                |
| Iluminação da guarda e dias de festa nacional e respectiva despesa.....               | 1:453\$301      |                |
| Despezas a cargo do porteiro.....   | 4:500\$000      |                |
| Asseio e diversas despezas miudas da Delegacia em Londres.....                        |                 |                |
| Aluguel da casa da mesma Delegacia.....   |                 |                |
| Um auxiliar externo idem.....   | 480\$000        |                |
| Carros para pagamento de reparaçoes longiquas.....                                    | 1:270\$000      |                |
| Alimento aos empregados que sahem da cidade nesse servico.....                        | 3:830\$000      |                |
| Caixas, caixotes de madeira e zinco e carroças para transporte de numerario, etc..... |                 |                |
|   | 702:459\$575    | 220\$000       |
| <b>Natureza</b>   |                 |                |
|   | CAPITAL FEDERAL | ESPIRITO SANTO |
| Pessoal.....  | 625:052\$868    | 220\$000       |
| Material.....   | 77:400\$712     |                |
|   | 702:459\$575    | 220\$000       |

DA FAZENDA  
N. 162  
Federal

| DAHIA             |            | SERGIPE    | PERNAMBUCO | PARAHYBA | RIO GRANDE DO NORTE | CEARÁ    | MARANHÃO | PARANÁ     | LONDRES     | TOTAL        |
|-------------------|------------|------------|------------|----------|---------------------|----------|----------|------------|-------------|--------------|
| Delegacia         | Alfandega  |            |            |          |                     |          |          |            |             |              |
|                   |            |            |            |          |                     |          |          |            |             | 36:000\$000  |
|                   |            |            |            |          |                     |          |          |            |             | 35:511\$123  |
|                   |            |            |            |          |                     |          |          |            |             | 35:822\$033  |
|                   |            |            |            |          |                     | 600\$000 |          |            |             | 11:901\$448  |
| 1:765\$702        | 1:338\$000 |            | 4:233\$328 |          |                     |          |          | 500\$000   |             | 170:531\$358 |
| 800\$000          |            |            | 1:401\$778 |          |                     |          |          |            | 4:800\$000  | 118:048\$333 |
| 1:169\$000        | 1:735\$000 | 1:601\$612 |            | 300\$000 |                     |          | 270\$000 |            | 3:600\$000  | 85:041\$513  |
| 700\$000          | 240\$000   |            |            |          |                     |          |          |            |             | 34:019\$777  |
|                   |            |            |            |          | 441\$665            |          |          |            |             | 12:000\$000  |
|                   |            |            |            |          |                     |          |          |            |             | 13:500\$000  |
|                   |            |            |            |          |                     |          |          |            |             | 6:999\$096   |
|                   |            |            |            |          |                     |          |          |            |             | 13:099\$081  |
|                   |            |            |            |          |                     |          |          |            |             | 4:800\$000   |
|                   |            |            |            |          |                     |          |          |            |             | 2:400\$000   |
|                   |            |            |            |          |                     |          |          |            |             | 4:800\$000   |
|                   |            |            |            |          |                     |          |          |            |             | 2:400\$000   |
|                   | 75\$000    | 46\$000    |            |          |                     |          |          |            |             | 4:800\$000   |
|                   |            |            |            |          |                     | 240\$000 |          |            |             | 3:900\$000   |
|                   |            |            |            |          |                     |          |          |            |             | 31:759\$872  |
|                   |            |            |            |          |                     |          |          |            |             | 7:999\$968   |
|                   |            |            |            |          |                     |          |          |            |             | 4:800\$000   |
|                   |            |            |            |          |                     |          |          |            |             | 3:600\$000   |
|                   |            |            |            |          |                     |          |          |            | 6:000\$000  | 6:000\$000   |
|                   |            |            |            |          |                     |          |          |            | 6:000\$000  | 6:000\$000   |
|                   |            |            |            |          |                     |          |          |            |             | 3:188\$067   |
|                   |            |            |            |          |                     |          |          |            |             | 5:472\$766   |
|                   |            |            |            |          |                     |          |          |            |             | 3:600\$000   |
|                   |            |            |            |          |                     |          |          |            |             | 30:687\$700  |
|                   |            |            |            |          |                     |          |          |            | 482\$020    | 40:170\$320  |
|                   |            |            |            |          |                     |          |          |            |             | 1:721\$000   |
|                   |            |            |            |          |                     |          |          |            |             | 13:975\$351  |
|                   |            |            |            |          |                     |          |          |            |             | 8:723\$300   |
|                   |            |            |            |          |                     |          |          |            |             | 1:200\$000   |
|                   |            |            |            |          |                     |          |          |            |             | 543\$000     |
|                   |            |            |            |          |                     |          |          |            |             | 1:453\$301   |
|                   |            |            |            |          |                     |          |          |            |             | 4:500\$000   |
|                   |            |            |            |          |                     |          |          |            |             | 748\$002     |
|                   |            |            |            |          |                     |          |          | 2:600\$066 |             | 2:600\$066   |
|                   |            |            |            |          |                     |          |          |            |             | 1:333\$343   |
|                   |            |            |            |          |                     |          |          |            |             | 480\$000     |
|                   |            |            |            |          |                     |          |          |            |             | 1:270\$000   |
|                   |            |            |            |          |                     |          |          |            |             | 3:830\$000   |
| 4:521\$702        | 3:708\$000 | 1:601\$612 | 5:685\$106 | 300\$000 | 441\$665            | 840\$000 | 270\$000 | 500\$000   | 25:631\$540 | 746:268\$290 |
| <b>da despesa</b> |            |            |            |          |                     |          |          |            |             |              |
| DAHIA             |            | SERGIPE    | PERNAMBUCO | PARAHYBA | RIO GRANDE DO NORTE | CEARÁ    | MARANHÃO | PARANÁ     | LONDRES     | TOTAL        |
| Delegacia         | Alfandega  |            |            |          |                     |          |          |            |             |              |
| 4:520\$702        | 3:708\$000 | 1:604\$612 | 5:685\$106 | 300\$000 | 441\$665            | 840\$000 | 270\$000 | 500\$000   | 20:400\$000 | 663:630\$038 |
|                   |            |            |            |          |                     |          |          |            | 5:231\$540  | 82:638\$252  |
| 4:520\$702        | 3:708\$000 | 1:604\$612 | 5:685\$106 | 300\$000 | 441\$665            | 840\$000 | 270\$000 | 500\$000   | 25:631\$540 | 746:268\$290 |

TABELLA N. 163

8. Tribunal de Contas

|  | CAPITAL FEDERAL | BAHIA       |            | ALAGOAS  | PERNAMBUCO | RIO GRANDE DO NORTE | PARANÁ     | S. PAULO | SANTA CATHARINA | TOTAL        |
|--|-----------------|-------------|------------|----------|------------|---------------------|------------|----------|-----------------|--------------|
|  |                 | Delegacia   | Alfandega  |          |            |                     |            |          |                 |              |
| <b>PESSOAL</b>   |                 |             |            |          |            |                     |            |          |                 |              |
| Presidente.....  | 14:800\$195     |             |            |          |            |                     |            |          |                 | 14:800\$195  |
| Directores.....  | 43:900\$000     |             |            |          |            |                     |            |          |                 | 43:900\$000  |
| Sub-Directores.....  | 22:741\$467     | 2:720\$000  | 1:180\$000 |          |            |                     |            |          |                 | 3:900\$000   |
| Secretario.....  | 8:313\$416      |             |            |          |            |                     |            | 250\$000 |                 | 8:563\$416   |
| Primeiros Escripturarios.....  | 80:831\$010     | 1:300\$000  |            |          |            |                     |            |          |                 | 82:131\$010  |
| Segundos ».....  | 02:877\$511     | 1:238\$330  | 2:813\$162 |          |            |                     |            |          |                 | 4:890\$003   |
| Terceros ».....  | 46:193\$701     | 42:300\$000 | 5:588\$000 | 387\$741 | 1:446\$000 | 3:230\$000          |            |          |                 | 99:835\$741  |
| Cartorio.....  | 3:607\$000      |             |            |          |            |                     |            |          |                 | 3:607\$000   |
| Ajudante.....  | 2:336\$151      |             |            |          |            |                     |            |          |                 | 2:336\$151   |
| Continuos.....   | 7:078\$379      |             |            |          |            |                     |            |          |                 | 7:078\$379   |
| <b>MATERIAL</b>  |                 |             |            |          |            |                     |            |          |                 |              |
| Papel, pennas e mais artigos de expediente, impressos, livros scientificos e outros..... | 11:850\$000     |             |            |          |            |                     |            |          |                 | 11:850\$000  |
| Impresso do relatório, das actas e publicações.....                                      | 5:037\$300      |             |            |          |            |                     |            |          |                 | 5:037\$300   |
| Acquisição e concerto de moveis e utensis.....   | 12:095\$600     |             |            |          |            |                     |            |          |                 | 12:095\$600  |
| Salarios a serventes.....  | 7:193\$300      |             |            |          |            |                     |            |          |                 | 7:193\$300   |
| Despezas diversas.....   | 1:038\$200      |             |            |          |            |                     |            |          |                 | 1:038\$200   |
|  | 330:010\$200    | 6:178\$330  | 8:800\$002 | 387\$741 | 1:446\$000 | 3:230\$000          | 1:080\$000 | 250\$000 | 300\$000        | 361:252\$020 |
| <b>Natureza da despesa</b>   |                 |             |            |          |            |                     |            |          |                 |              |
|  |                 | BAHIA       |            |          |            |                     |            |          |                 |              |
|  |                 | Delegacia   | Alfandega  |          |            |                     |            |          |                 |              |
| Pessoal.....   | 298:703\$000    | 6:178\$330  | 8:800\$002 | 387\$741 | 1:446\$000 | 3:230\$000          | 1:080\$000 | 250\$000 | 300\$000        | 361:252\$020 |
| Material.....  | 40:222\$200     |             |            |          |            |                     |            |          |                 | 40:222\$200  |
|  | 330:010\$200    | 6:178\$330  | 8:800\$002 | 387\$741 | 1:446\$000 | 3:230\$000          | 1:080\$000 | 250\$000 | 300\$000        | 361:252\$020 |

TABELLA N. 164

9. Recebedoria da Capital Federal

|  | CAPITAL FEDERAL | BAHIA      |            | PERNAMBUCO | TOTAL        |
|--|-----------------|------------|------------|------------|--------------|
|  |                 | Delegacia  | Alfandega  |            |              |
| <b>PESSOAL</b>   |                 |            |            |            |              |
| Director.....  | 11:940\$864     |            |            |            | 11:940\$864  |
| Sub-Director.....  | 9:000\$000      |            |            |            | 9:000\$000   |
| Primeiros Escripturarios.....                                  | 22:500\$000     | 600\$000   | 840\$000   |            | 24:000\$000  |
| Segundos ».....  | 16:301\$502     | 500\$000   | 70\$000    |            | 18:941\$502  |
| Terceros ».....  | 21:274\$200     |            |            |            | 21:274\$200  |
| Quartos ».....   | 18:343\$375     | 120\$000   | 520\$000   |            | 19:983\$375  |
| Thesoureiro.....   | 9:000\$000      |            |            |            | 9:000\$000   |
| Fielis.....  | 14:018\$516     |            |            |            | 14:018\$516  |
| Porteiro.....  | 3:120\$000      | 480\$000   |            |            | 3:600\$000   |
| Continuos.....   | 7:953\$949      |            |            |            | 7:953\$949   |
| <b>GRATIFICACAO</b>  |                 |            |            |            |              |
| Porcentagens pela cobrança no domicilio dos contribuintes..... | 37:393\$920     |            |            |            | 37:393\$920  |
| Gratificação aos empregados que fazem o lançamento.....        | 6:040\$000      |            |            |            | 6:040\$000   |
| <b>MATERIAL</b>  |                 |            |            |            |              |
| Comissão de 2% nos particulares pela venda de estampilhas..... | 50:999\$000     |            |            |            | 50:999\$000  |
| Papel, pennas e outros objectos de expediente.....             | 2:870\$760      |            |            |            | 2:870\$760   |
| Preparo de taloes, impressos e publicações.....                | 1:314\$000      |            |            |            | 1:314\$000   |
| Salarios a serventes.....                                      | 7:193\$357      |            |            |            | 7:193\$357   |
| Despezas diversas.....   | 850\$393        |            |            |            | 850\$393     |
|  | 249:142\$536    | 1:700\$000 | 2:080\$000 | 1:539\$780 | 254:442\$316 |
| <b>Natureza da despesa</b>                                     |                 |            |            |            |              |
|  |                 | BAHIA      |            |            |              |
|  |                 | Delegacia  | Alfandega  |            |              |
| Pessoal.....   | 176:911\$726    | 1:700\$000 | 2:080\$000 | 1:539\$780 | 182:211\$506 |
| Material.....  | 72:230\$810     |            |            |            | 72:230\$810  |
|  | 249:142\$536    | 1:700\$000 | 2:080\$000 | 1:539\$780 | 254:442\$316 |

TABELLA N. 165

10. Caixa de Amortização

|   | CAPITAL<br>FEDERAL | BAHIA      |            | CEARÁ   | PIAUHY   | LONDRES     | TOTAL        |
|---|--------------------|------------|------------|---------|----------|-------------|--------------|
|   |                    | Delegacia  | Alfandega  |         |          |             |              |
| <b>PESSOAL</b>  |                    |            |            |         |          |             |              |
| Inspector.....  | 9:999\$995         |            |            |         |          |             | 9:999\$995   |
| Chefes de Secção.....                                 | 11:829\$884        |            |            |         |          |             | 11:829\$884  |
| Primeiros Escripturarios.....                         | 19:093\$476        |            |            |         |          |             | 19:093\$476  |
| Segundos ».....                                       | 12:829\$635        | 1:200\$000 |            |         |          |             | 14:029\$635  |
| Terceiros ».....                                      | 6:030\$625         | 500\$000   | 350\$000   | 60\$321 | 344\$936 |             | 7:285\$832   |
| Quartos ».....  | 4:271\$009         | 350\$000   | 350\$000   |         |          |             | 4:971\$009   |
| Thesoureiro.....                                      | 8:199\$996         |            |            |         |          |             | 8:199\$996   |
| Fieis.....  | 19:313\$171        |            |            |         |          |             | 19:313\$171  |
| Corretor.....   | 5:997\$999         |            |            |         |          |             | 5:997\$999   |
| Ajudantes.....  | 10:790\$849        | 400\$000   | 800\$000   |         |          |             | 11:990\$849  |
| Conferentes.....                                      | 18:762\$091        | 400\$000   | 800\$000   |         |          |             | 19:962\$091  |
| Arquivista.....                                       | 2:382\$502         |            |            |         |          |             | 2:382\$502   |
| Carimbadores.....                                     | 5:385\$268         |            |            |         |          |             | 5:385\$268   |
| Porteiro.....   | 2:997\$308         |            |            |         |          |             | 2:997\$308   |
| Continuo.....   | 1:588\$520         |            |            |         |          |             | 1:588\$520   |
| <b>MATERIAL</b>                                       |                    |            |            |         |          |             |              |
| Encommenda de notas.....                              |                    |            |            |         |          | 18:227\$555 | 18:227\$555  |
| Assignatura das mesmas.....                           | 1:025\$178         |            |            |         |          |             | 1:025\$178   |
| Livros, papel e mais artigos de expediente.....       | 5:585\$400         |            |            |         |          |             | 5:585\$400   |
| Impressos e publicações de editaes.....               | 619\$900           |            |            |         |          |             | 619\$900     |
| Aquisição de livros, moveis e concertos.....          | 1:039\$400         |            |            |         |          |             | 1:039\$400   |
| Transporte e guarda de valores.....                   | 841\$200           |            |            |         |          |             | 841\$200     |
| Iluminação e luz da guarda.....                       | 1:046\$428         |            |            |         |          |             | 1:046\$428   |
| Gratificação a serventes.....                         | 8:583\$000         |            |            |         |          |             | 8:583\$000   |
| Despezas diversas, inclusive serviço telephónico..... | 1:204\$400         |            |            |         |          |             | 1:204\$400   |
|   | 159:417\$229       | 2:850\$000 | 2:300\$000 | 60\$321 | 344\$936 | 18:227\$555 | 183:200\$041 |

Natureza da despesa

|               | CAPITAL<br>FEDERAL | BAHIA      |            | CEARÁ   | PIAUHY   | LONDRES     | TOTAL        |
|---------------|--------------------|------------|------------|---------|----------|-------------|--------------|
|               |                    | Delegacia  | Alfandega  |         |          |             |              |
| Pessoal.....  | 139:472\$323       | 2:850\$000 | 2:300\$000 | 60\$321 | 344\$936 |             | 145:027\$580 |
| Material..... | 19:944\$906        |            |            |         |          | 18:227\$555 | 38:172\$461  |
|               | 159:417\$229       | 2:850\$000 | 2:300\$000 | 60\$321 | 344\$936 | 18:227\$555 | 183:200\$041 |







TABELLA N. 167

---

DELEGACIAS FISCAES



MINISTERIO DA FAZENDA  
TABELLA  
12. Delegacias.

|   | CAPITAL FEDERAL | ESPIRITO SANTO | BAHIA       | SERGIPE  | MACIÓ    |
|---|-----------------|----------------|-------------|----------|----------|
| <b>PESSOAL</b>  |                 |                |             |          |          |
| Delegado.....   |                 |                | 3:040\$995  |          |          |
| Primeiros escripturarios.....                           |                 |                | 2:844\$070  |          |          |
| Segundos ditos.....                                     |                 |                | 2:774\$453  |          |          |
| Terceiro dito.....                                      |                 |                | 1:087\$090  |          |          |
| Quartos ditos.....                                      |                 |                | 1:399\$109  |          |          |
| Thesoureiro.....  |                 |                | 2:142\$594  |          |          |
| Fiel.....   |                 |                | 845\$151    |          |          |
| Cartorario.....   |                 |                | 845\$151    |          |          |
| Porteiro.....   |                 |                | 1:007\$745  |          |          |
| Continuos.....  |                 |                | 640\$433    |          |          |
| Despesas pagas na Capital Federal e em outros Estados:  |                 |                |             |          |          |
| Delegado da de Minas Geraes.....                        | 1:281\$000      |                |             |          |          |
| — da Bahia.....   |                 | 20\$000        |             |          |          |
| Segundo escripturario da de S. Paulo.....               | 1:106\$602      |                |             |          |          |
| Primeiro — — do Pará.....                               |                 |                |             | 100\$000 | 200\$000 |
| Terceiro — — de S. Paulo.....                           |                 |                | 115\$043    |          |          |
| <b>MATERIAL</b>   |                 |                |             |          |          |
| Commissão a particulares pela venda de estampilhas..... |                 |                | 757\$824    |          |          |
| Expediente   Papel, pennas e livros em brancos.....     |                 |                | 2:063\$180  |          |          |
| —   Aquisição e encadernação de livros.....             |                 |                |             |          |          |
| Iluminação: Luz para a guarda e dias festivos.....      |                 |                | 107\$000    |          |          |
| Despesas judiciaes.....                                 |                 |                |             |          |          |
| Movéis: Concerto e reforma.....                         |                 |                |             |          |          |
| Salarios a serventes.....                               |                 |                | 4:227\$000  |          |          |
| Publicações de editaes.....                             |                 |                | 117\$000    |          |          |
| Diversas despesas   Serviço telegraphico.....           |                 |                | 72\$000     |          |          |
| —   Agua, asseto, etc.....                              |                 |                | 821\$800    |          |          |
| Despesas de installação, inclusive ajuda de custo.....  | 400\$000        |                | 1:200\$000  |          |          |
|   | 2:848\$202      | 20\$000        | 24:004\$096 | 100\$000 | 200\$000 |

Natureza

|               | CAPITAL FEDERAL | ESPIRITO SANTO | BAHIA       | SERGIPE  | MACIÓ    |
|---------------|-----------------|----------------|-------------|----------|----------|
| Pessoal.....  | 2:448\$202      | 20\$000        | 17:908\$102 | 100\$000 | 200\$000 |
| Material..... | 400\$000        |                | 7:326\$804  |          |          |
|               | 2:848\$202      | 20\$000        | 24:004\$096 | 100\$000 | 200\$000 |

DA FAZENDA  
N. 167  
Fiscaes

| RIO GRANDE DO NORTE | PIAUHY      |           | PARÁ        | S. PAULO    |            | PARANÁ      | MINAS GERAES | GOYAZ       | MATTO GROSSO | TOTAL        |
|---------------------|-------------|-----------|-------------|-------------|------------|-------------|--------------|-------------|--------------|--------------|
|                     | Delegacia   | Alfandega |             | Delegacia   | Alfandega  |             |              |             |              |              |
| 500\$000            | 4:794\$095  | 333\$333  | 2:775\$000  | 3:250\$000  | 750\$000   | 6:000\$000  | 7:726\$732   | 5:999\$990  | 6:000\$000   | 45:334\$052  |
|                     | 1:041\$570  | 154\$478  | 1:337\$774  | 8:165\$617  | 800\$000   | 2:910\$335  | 4:300\$000   | 3:157\$125  | 3:156\$996   | 28:248\$734  |
|                     |             | 62\$908   | 2:406\$056  | 5:273\$640  | 333\$333   |             | 4:050\$718   | 2:363\$368  | 3:972\$229   | 22:326\$099  |
|                     |             |           | 1:225\$710  | 51\$109     |            |             | 2:455\$063   |             |              | 5:421\$978   |
|                     |             |           |             | 3:597\$040  | 333\$332   |             | 3:841\$328   |             |              | 9:170\$809   |
|                     | 3:000\$000  |           | 966\$999    | 5:500\$000  | 500\$000   | 3:704\$289  | 5:988\$876   | 3:999\$996  | 3:999\$992   | 30:308\$746  |
|                     |             |           | 233\$533    | 2:200\$000  | 200\$000   |             | 1:041\$508   |             |              | 5:478\$989   |
|                     |             |           | 623\$140    | 2:200\$000  | 200\$000   |             | 580\$063     |             |              | 3:526\$654   |
|                     | 1:800\$000  |           | 1:110\$000  | 3:300\$000  | 300\$000   | 2:500\$000  | 3:599\$075   | 2:499\$995  | 2:499\$317   | 18:668\$032  |
|                     | 900\$995    |           | 716\$804    | 2:200\$000  | 200\$000   | 1:010\$893  | 1:719\$341   | 907\$522    | 609\$190     | 9:483\$738   |
|                     |             |           |             |             |            |             |              |             |              | 1:281\$000   |
|                     |             |           |             |             |            |             |              |             |              | 20\$000      |
| 700\$000            |             |           |             |             |            |             |              |             |              | 1:866\$602   |
|                     |             |           |             |             |            |             |              |             |              | 200\$000     |
|                     |             |           |             |             |            |             |              |             |              | 100\$000     |
|                     |             |           |             |             |            |             |              |             |              | 115\$043     |
|                     |             |           |             |             |            |             |              |             |              | 757\$824     |
|                     | 1:880\$020  |           | 2:070\$000  | 3:047\$400  | 210\$000   | 1:063\$900  | 1:108\$500   | 394\$500    | 2:548\$500   | 10:784\$590  |
|                     |             |           | 1:225\$700  | 1:123\$500  | 181\$000   | 454\$000    | 2:908\$240   | 38\$000     |              | 5:931\$440   |
|                     | 84\$700     |           |             |             |            | 150\$000    | 240\$200     | 168\$640    |              | 817\$200     |
|                     |             |           |             |             |            |             |              | 170\$000    |              | 170\$000     |
|                     | 29\$840     |           |             |             |            |             |              | 23\$000     |              | 319\$840     |
|                     | 1:605\$074  |           |             | 3:319\$200  | 383\$000   | 1:600\$000  | 1:750\$000   | 1:582\$333  | 1:196\$338   | 12:705\$145  |
|                     | 24\$000     |           |             | 154\$240    | 329\$180   | 429\$400    | 85\$700      | 50\$300     | 104\$880     | 1:348\$780   |
|                     |             |           |             |             |            |             |              |             |              | 72\$000      |
|                     | 118\$000    |           | 2:790\$000  | 788\$690    | 35\$400    | 233\$760    | 160\$500     | 38\$740     | 690\$820     | 5:673\$110   |
|                     |             |           | 3:000\$000  |             |            |             |              |             |              | 4:600\$000   |
| 1:200\$000          | 17:244\$687 | 217\$381  | 23:256\$076 | 49:801\$145 | 4:785\$245 | 21:032\$967 | 42:580\$738  | 21:466\$029 | 25:236\$532  | 234:685\$658 |

da despeza

| RIO GRANDE DO NORTE | PIAUHY      |           | PARÁ        | S. PAULO    |            | PARANÁ      | MINAS GERAES | GOYAZ       | MATTO GROSSO | TOTAL        |
|---------------------|-------------|-----------|-------------|-------------|------------|-------------|--------------|-------------|--------------|--------------|
|                     | Delegacia   | Alfandega |             | Delegacia   | Alfandega  |             |              |             |              |              |
| 1:200\$000          | 13:166\$893 | 217\$381  | 11:536\$376 | 40:787\$415 | 3:046\$665 | 16:122\$517 | 36:484\$598  | 19:048\$516 | 20:661\$724  | 182:033\$739 |
|                     | 4:077\$794  |           | 11:718\$100 | 9:063\$730  | 1:168\$580 | 4:907\$450  | 6:590\$140   | 2:416\$513  | 4:576\$308   | 32:051\$919  |
| 1:200\$000          | 17:244\$687 | 217\$381  | 23:256\$076 | 49:801\$145 | 4:785\$245 | 21:032\$967 | 42:580\$738  | 21:466\$029 | 25:236\$532  | 234:685\$658 |

MINISTERIO TABELLA 13. Mesas

sp 8. 22.

Table with columns for states (BAYIA, SERGIPE, ALAGOAS, etc.) and categories (PESSOAL, ANCOURADUROS, PORCENTAGENS, MATERIAL).

Natureza

Summary table for Natureza, showing totals for PESSOAL and MATERIAL across various states.

DA FAZENDA N. 168 de Rendas

Main table for 'DA FAZENDA' with columns for states (S. PAULO, PARANÁ, SANTA CATARINA, etc.) and categories (Delegacia, Al-fundega).

da despesa

Summary table for 'da despesa', showing totals for various states and categories.

TABELLA N. 169

14. Casa da Moeda

sp  
8. 22.

PARAB AR PER  
1  
2  
3  
4  
5  
6  
7  
8  
9  
10  
11  
12  
13  
14  
15  
16  
17  
18  
19  
20  
21  
22  
23  
24  
25  
26  
27  
28  
29  
30  
31  
32  
33  
34  
35  
36  
37  
38  
39  
40  
41  
42  
43  
44  
45  
46  
47  
48  
49  
50  
51  
52  
53  
54  
55  
56  
57  
58  
59  
60  
61  
62  
63  
64  
65  
66  
67  
68  
69  
70  
71  
72  
73  
74  
75  
76  
77  
78  
79  
80  
81  
82  
83  
84  
85  
86  
87  
88  
89  
90  
91  
92  
93  
94  
95  
96  
97  
98  
99  
100

| PESSOAL   |            | CAPITAL FEDERAL |
|---|------------|-----------------|
| Director.....   | 9:998806   |                 |
| Primeiro escriptuario.....                            | 4:847834   |                 |
| Segundo.....  | 3:5608757  |                 |
| Tercero.....  | 2:343860   |                 |
| Quarto.....   | 1:878837   |                 |
| Thesoureiro.....                                      | 4:4788781  |                 |
| Fieis.....  | 3:3838248  |                 |
| Porteiro.....   | 3:0138223  |                 |
| Continuos.....  | 3:573825   |                 |
| EMPREGADOS TECHNICOS E PESSOAL OPERARIO DAS OFFICINAS |            |                 |
| Fieis de balanças.....                                | 3:9788187  |                 |
| Desenhistas.....                                      | 0:3428468  |                 |
| LABORATORIO CHIMICO                                   |            |                 |
| Chefe.....  | 4:9078895  |                 |
| Ensaiaadores.....                                     | 13:3888300 |                 |
| Praticantes.....                                      |            |                 |
| Aprendizes.....                                       |            |                 |
| Serventes.....  | 10:4908500 |                 |
| OFFICINA DE FUNDIÇÃO                                  |            |                 |
| Chefe.....  | 5:3088825  |                 |
| Ajudante.....   | 7:5748777  |                 |
| Operarios.....  |            |                 |
| Aprendizes.....                                       |            |                 |
| Serventes.....  | 84:9088900 |                 |
| OFFICINA DE LAMINAÇÃO                                 |            |                 |
| Chefe.....  | 5:3088743  |                 |
| Ajudantes.....  | 7:5638731  |                 |
| Operarios.....  |            |                 |
| Serventes.....  | 70:2078482 |                 |
| OFFICINA DE MACHINAS                                  |            |                 |
| Chefe.....  | 5:3888213  |                 |
| Ajudantes.....  | 7:9888910  |                 |
| Operarios.....  |            |                 |
| Aprendizes.....                                       |            |                 |
| Serventes.....  | 73:3748368 |                 |
| OFFICINA DE GRAVURA                                   |            |                 |
| Chefe.....  | 5:4008000  |                 |
| Gravadores.....                                       | 8:7818007  |                 |
| Operarios.....  |            |                 |
| Aprendizes.....                                       |            |                 |
| Serventes.....  | 24:9608000 |                 |
| OFFICINA DE ESTAMPARIA                                |            |                 |
| Chefe.....  | 5:3188538  |                 |
| Ajudante.....   | 3:0988596  |                 |
| Operarios.....  |            |                 |
| Aprendizes.....                                       |            |                 |
| Serventes.....  | 45:8808500 |                 |
| OFFICINA DE XILOGRAPHIA                               |            |                 |
| Chefe.....  | 4:0058022  |                 |
| Operarios.....  |            |                 |
| Aprendizes.....                                       |            |                 |
| Serventes.....  | 63:6358368 |                 |

| SECCÃO DE TRABALHOS E REPAROS DO ESTABELECIMENTO                             |  | CAPITAL FEDERAL |
|--|--|-----------------|
| Operarios.....   |  | 36:6128500      |
| Aprendizes.....  |  |                 |
| Serventes.....   |  |                 |
| EXPEDIENTE   |  |                 |
| Papel, pennas, tinta, livros em branco, impressos, etc.....                  |  | 5:2708440       |
| Luz para o corpo da guarda e para dias de festa nacional.....                |  | 2:0838914       |
| Conserto e reforma de moveis.....  |  | 2:4078100       |
| Asseso do edificio e despezas diversas.....                                  |  | 3:1838840       |
| MATERIAL   |  |                 |
| Acidos e azeite doce.....  |  | 8:6768500       |
| Aço, ferro, limas, etc.....  |  | 14:6518400      |
| Borax, salitre, solimão, cadinhos, tinas, etc.....                           |  | 15:0008000      |
| Cal, cimento, areia, etc., para reparos dos fornos.....                      |  | 4:8958200       |
| Carvão para machinas.....  |  | 60:2238556      |
| Gomma arabica e mais objectos para a fabricação de estampilhas e sellos..... |  | 15:7008322      |
| Latas de folha para acondicionamento de estampilhas.....                     |  | 4388000         |
| Papel para estampilhas de sello adhesivo e do Correio.....                   |  | 28:4888544      |
| Sacos para condução de nickel, bronze e cobre do antigo cunho.....           |  | 3:9478520       |
| Sabão, graxa, luvas, taboas para caixões de remessas, etc.....               |  | 5:6808100       |
| Acquisição de machinas, utensis e reagentes para o laboratorio chimico.....  |  | 3:9198550       |
| Caixões de pinho para acondicionamento de moedas.....                        |  | 1:3728500       |
|  |  | 725:0638736     |
| Natureza da despeza  |  |                 |
| Pessoal.....   |  | 543:7328250     |
| Material.....  |  | 181:3318486     |
|  |  | 725:0638736     |

MINISTERIO DA FAZENDA  
TABELLA N. 170

15. Imprensa Nacional e *Diario Official*

sp  
8. 22.  
PARAM AS PER  
75  
19  
5  
3  
2  
1  
11:3  
14  
2:34:17  
2:1  
2:  
3:  
33:  
20:  
02:  
6:  
6:  
0:  
14:  
14:  
14:  
14:

| Pessoal   |              | CAPITAL FEDERAL |
|---|--------------|-----------------|
| <b>ADMINISTRAÇÃO</b>  |              |                 |
| Administrador.....  | 8:400\$000   |                 |
| <b>SECÇÃO CENTRAL</b>   |              |                 |
| Chefe de Secção.....  | 5:902\$770   |                 |
| Primeiro escriptuario.....  | 4:478\$096   |                 |
| Segundos ditos.....   | 0:130\$855   |                 |
| Tercetos ditos.....   | 1:090\$195   |                 |
| Thesoureiro.....  | 5:839\$963   |                 |
| Almoxarife.....   | 0:500\$000   |                 |
| Fieis.....  | 2:230\$992   |                 |
| Porteiro.....   | 2:520\$000   |                 |
| Continuo.....   | 1:078\$389   |                 |
| <b>DIRECÇÃO DO «DIARIO OFFICIAL»</b>  |              |                 |
| Redactor.....   | 5:599\$992   |                 |
| Auxiliares.....   | 0:956\$335   |                 |
| Agente externo.....   | 701\$261     |                 |
| <b>OFFICINAS</b>  |              |                 |
| Pessoal das officinas da Imprensa Nacional e do <i>Diario Official</i> , inclusive revisoras e conferentes..... | 687:295\$445 |                 |
| <b>Material</b>   |              |                 |
| Artigos de consumo e aquisição de machinas e instrumentos de trabalho para as officinas.....                    | 243:441\$522 |                 |
| <b>EXPEDIENTE</b>   |              |                 |
| Objectos para o expediente e despesas miudas.....   | 5:276\$980   |                 |
|   |              | 944:579\$107    |
| <b>Natureza da despesa</b>  |              |                 |
|   |              | CAPITAL FEDERAL |
| Pessoal.....  | 695:708\$705 |                 |
| Material.....   | 248:818\$402 |                 |
|   |              | 944:579\$107    |

MINISTERIO DA FAZENDA

TABELLA N. 171

16. Laboratorio Nacional de Analyses na Alfandega da Capital Federal

| PESSOAL   |             | CAPITAL FEDERAL |
|---|-------------|-----------------|
| Director.....   | 7:999\$002  |                 |
| Chimicos de 1ª classe.....  | 0:582\$506  |                 |
| Ditos de 2ª.....  | 14:134\$562 |                 |
| Ditos de 3ª.....  | 8:508\$976  |                 |
| Escriturario.....   | 2:556\$148  |                 |
| Amanuense.....  | 1:755\$044  |                 |
| Porteiro-Conservador.....   | 2:400\$000  |                 |
| <b>MATERIAL</b>   |             |                 |
| Salario a serventes.....  | 2:809\$520  |                 |
| Livros, jornaes scientificos e objectos de expediente.....              | 1:336\$400  |                 |
| Acquisição de reactivos e instrumentos e conservação destes.....        | 2:778\$150  |                 |
| Consumo de gaz.....   | 088\$037    |                 |
| Despesas extraordinarias e eventuaes, inclusive asseio do edificio..... | 1:001\$610  |                 |
|   |             | 56:281\$264     |
| <b>Natureza da despesa</b>  |             |                 |
| Pessoal.....  | 47:608\$498 |                 |
| Material.....   | 8:611\$756  |                 |
|   |             | 56:281\$264     |

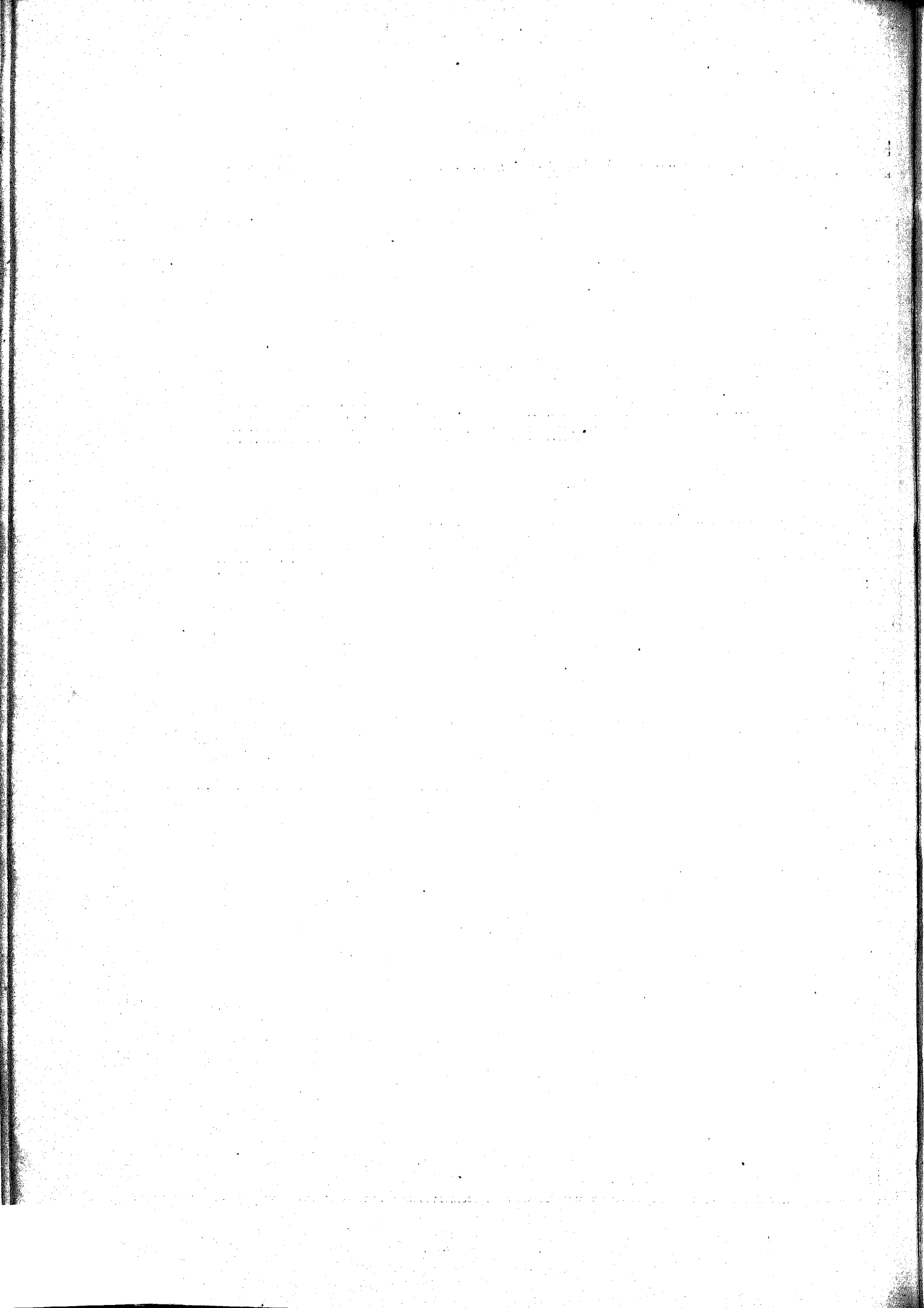

17. Empregados das Repartições e logares extinctos

Table with columns for various states and municipalities (e.g., CAPITAL FEDERAL, ESPÍRITO SANTO, BAHIA, ALAGOAS, PERNAMBUCO, PARANÁ, RIO GRANDE DO NORTE, CEARÁ, PIAUÍ, MARANHÃO, PARÁ, AMAZONAS, S. PAULO, PARANÁ, SANTA CATARINA, PORTO ALEGRE, MINAS GERAES, GOYAZ, MATTO GROSSO, LONDRES, TOTAL) and rows for different departments and positions (e.g., THESOURO FEDERAL, TRIBUNAL DE CONTAS, THESOURARIAS DE FAZENDA, CAIXA DE AMORTISAÇÃO, RECEBEDORIAS, IMPRENSA NACIONAL, SECÇÕES DE ESTATÍSTICA COMMERCIAL, ALFANDEGAS, MINISTERIO DO INTERIOR).

sp  
8. 22.

DARAH AB DEB

TABELLA N. 173

Administração e custeio das fazendas e proprios nacionaes

18. Administração e custeio das

sp  
8. 22.

|  | CAPITAL FEDERAL | ESPIRITO SANTO | BAHIA    | PARNAMBUCO | PARAÍHYBA | CEARÁ    |
|--|-----------------|----------------|----------|------------|-----------|----------|
| <b>PESSOAL</b>   |                 |                |          |            |           |          |
| Zelador dos proprios nacionaes.....  | 9:000\$000      |                |          |            |           |          |
| Ajudante.....  | 5:993\$548      |                |          |            |           |          |
| Auxiliar.....  | 2:773\$406      |                |          |            |           |          |
| Superintendente da Quinta da Boa Vista.....  | 4:800\$000      |                |          |            |           |          |
| Feltoz, trabalhadores e custeio.....   | 6:044\$831      |                |          |            |           |          |
| Superintendente da Fazenda de Santa Cruz.....  | 4:800\$000      |                |          |            |           |          |
| Diversos empregados e campelros, porcentagem ao cobrador e custeio.....  | 43:938\$853     |                |          |            |           |          |
| Administrador da Fazenda de Cairasara.....   |                 |                |          |            |           |          |
| Administradores das fazendas de Arary e S. Lourenço.....   |                 |                |          |            |           |          |
| Encarregado da Fazenda do Rio Branco.....  |                 |                |          |            |           |          |
| Salarios a vaqueiros e outros empregados.....  |                 |                |          |            |           |          |
| <b>MATERIAL</b>  |                 |                |          |            |           |          |
| Despezas com o expediente.....   | 502\$500        |                |          |            |           |          |
| Diversas despesas de material das fazendas do Arary e S. Lourenço.....   |                 |                |          |            |           |          |
| Despezas com a commissão de arrolamento, discriminação, demarcação e verificação de todos os proprios nacionaes..... | 4:774\$056      | 333\$333       | 400\$000 | 522\$000   | 238\$700  | 300\$000 |
|  | 52:332\$284     | 333\$333       | 400\$000 | 522\$000   | 238\$700  | 300\$000 |

Natureza

|               | CAPITAL FEDERAL | ESPIRITO SANTO | BAHIA    | PARNAMBUCO | PARAÍHYBA | CEARÁ    |
|---------------|-----------------|----------------|----------|------------|-----------|----------|
| Pessoal.....  | 27:078\$044     |                |          |            |           |          |
| Material..... | 25:286\$240     | 333\$333       | 400\$000 | 522\$000   | 238\$700  | 300\$000 |
|               | 52:332\$284     | 333\$333       | 400\$000 | 522\$000   | 238\$700  | 300\$000 |

fazendas e proprios nacionaes

| PIAUHY   | MARANHÃO | PARÁ       |             | AMAZONAS    | S. PAULO  |           | PORTO ALEGRE | MINAS GERAES | MATTO GROSSO | TOTAL       |
|----------|----------|------------|-------------|-------------|-----------|-----------|--------------|--------------|--------------|-------------|
|          |          | Delegacia  | Alfandega   |             | Delegacia | Alfandega |              |              |              |             |
|          |          |            |             |             |           |           |              |              |              | 9:000\$000  |
|          |          |            |             |             |           |           |              |              |              | 5:693\$548  |
|          |          |            |             |             |           |           |              |              |              | 2:773\$406  |
|          |          |            |             |             |           |           |              |              |              | 4:800\$000  |
|          |          |            |             |             |           |           |              |              |              | 6:044\$831  |
|          |          |            |             |             |           |           |              |              |              | 4:800\$000  |
|          |          |            |             |             |           |           |              |              |              | 43:938\$853 |
|          |          |            |             |             |           |           |              |              |              | 1:200\$000  |
|          |          |            | 1:800\$000  |             |           |           |              |              |              | 1:800\$000  |
|          |          |            | 5:971\$000  | 2:000\$000  |           |           |              |              |              | 2:000\$000  |
|          |          |            |             | 3:000\$000  |           |           |              |              |              | 3:000\$000  |
|          |          |            |             |             |           |           |              |              |              | 502\$500    |
|          |          |            | 7:686\$831  | 15:227\$288 |           |           |              |              |              | 23:614\$119 |
| 126\$664 | 330\$000 | 287\$005   |             |             | 300\$000  | 100\$000  | 326\$666     | 703\$225     |              | 8:741\$739  |
| 126\$664 | 330\$000 | 7:973\$926 | 23:698\$288 | 5:000\$000  | 300\$000  | 100\$000  | 326\$666     | 703\$225     | 1:200\$000   | 93:885\$086 |

da despesa

| PIAUHY   | MARANHÃO | PARÁ       |             | AMAZONAS   | S. PAULO   |           | PORTO ALEGRE | MINAS GERAES | MATTO GROSSO | TOTAL       |
|----------|----------|------------|-------------|------------|------------|-----------|--------------|--------------|--------------|-------------|
|          |          | Delegacia  | Alfandega   |            | Delegacia  | Alfandega |              |              |              |             |
|          |          |            |             |            |            |           |              |              |              | 22:072\$044 |
| 126\$664 | 330\$000 | 7:973\$926 | 21:898\$288 | 2:000\$000 | 3:000\$000 | 300\$000  | 100\$000     | 326\$666     | 703\$225     | 61:813\$042 |
| 126\$664 | 330\$000 | 7:973\$926 | 23:698\$288 | 5:000\$000 | 300\$000   | 100\$000  | 326\$666     | 703\$225     | 1:200\$000   | 93:885\$086 |



sp  
8. 22.

MINISTERIO DA FAZENDA  
TABELLA N. 174  
19. Ajudas de custo

|  | CAPITAL FEDERAL | ESPIRITO SANTO | BAHIA      |            | PENEDO     | PERNAMBUCO | PARAIBYBA |
|--|-----------------|----------------|------------|------------|------------|------------|-----------|
|  |                 |                | Delegacia  | Alfandega  |            |            |           |
| RECEBEDORIA DA CAPITAL FEDERAL                                       |                 |                |            |            |            |            |           |
| Segundo Escripturario.....   | 700\$000        |                |            |            |            |            |           |
| CAIXA DE AMORTIZACAO   |                 |                |            |            |            |            |           |
| Dous Terceiros Escripturarios.....                                   | 700\$000        |                |            |            |            |            |           |
| Um Terceiro escripturario.....                                       | 400\$000        |                |            |            |            |            |           |
| Um quarto .....  |                 |                |            |            |            |            |           |
| ALFANDEGAS   |                 |                |            |            |            |            |           |
| Inspector da Bahia.....  | 3:000\$000      |                |            |            |            |            |           |
| — do Ceara.....  | 1:100\$000      |                |            |            |            |            |           |
| — do Amazonas.....   | 300\$000        |                |            |            |            |            |           |
| — em commissão no Amazonas.....                                      |                 |                |            |            |            |            |           |
| — de Macaé.....  |                 |                | 200\$000   |            |            |            |           |
| — de Penedo.....   |                 |                |            | 200\$000   |            |            |           |
| Chefe de secção da Bahia.....  |                 |                | 800\$000   |            |            |            |           |
| Confereute de Macaé.....   | 200\$000        |                |            |            |            |            |           |
| — de S. Paulo.....   | 300\$000        |                |            |            |            |            |           |
| — da Bahia.....  |                 |                | 400\$000   | 200\$000   |            |            |           |
| Primeiro escripturario de Sergipe.....                               | 400\$000        |                |            |            |            |            |           |
| — de Macaé.....  | 100\$000        |                |            |            |            |            |           |
| — de S. Paulo.....   |                 |                |            |            |            |            |           |
| — do Espirito Santo.....   |                 |                |            |            |            |            |           |
| Dous Segundos escripturarios da Bahia.....                           |                 |                | 800\$000   | 800\$000   |            |            |           |
| Um Segundo escripturario da Bahia.....                               | 300\$000        |                |            |            |            |            |           |
| Um dito de Pernambuco.....   |                 |                |            |            | 1:200\$000 |            |           |
| Um dito da Parahyba.....   |                 |                |            |            |            | 200\$000   |           |
| Um dito de Paranaíba.....  |                 |                |            |            |            | 400\$000   |           |
| Um dito de S. Paulo, addido ao Thesouro Federal.....                 |                 |                |            |            |            |            | 200\$000  |
| Um Terceiro escripturario de Macaé.....                              | 200\$000        |                |            |            |            |            |           |
| Um quarto — do Rio de Janeiro.....                                   |                 |                |            |            |            |            |           |
| A empregados removidos para a Parahyba, e outros em commissão.....   |                 |                |            |            |            |            | 200\$000  |
| DELEGACIAS FISCAES   |                 |                |            |            |            |            |           |
| Primeiro escripturario do Piahy.....                                 |                 |                |            |            |            |            | 200\$000  |
| THEsourARIA DE FAZENDA   |                 |                |            |            |            |            |           |
| Um primeiro escripturario da extincta Thesouraria de Pernambuco..... | 400\$000        |                |            |            |            |            |           |
| Um Segundo escripturario da de S. Paulo.....                         | 400\$000        |                |            |            |            |            |           |
| Um dito da extincta Thesouraria da Bahia.....                        | 200\$000        |                |            |            |            |            |           |
| Um dito da — de S. Paulo, addido ao Tribunal de Contas.....          | 400\$000        |                |            |            |            |            |           |
| Um Segundo escripturario da extincta thesouraria da Bahia.....       |                 |                | 600\$000   |            |            |            |           |
| PROPRIOS NACIGNAES   |                 |                |            |            |            |            |           |
| Ao ajudante do zelador em commissão em Macaé.....                    | 200\$000        |                |            |            |            |            |           |
| Passagens concedidas a diversos empregados e a suas familias.....    | 4:035\$100      | 45\$000        |            |            |            |            |           |
|  | 13:335\$100     | 45\$000        | 1:800\$000 | 1:800\$000 | 200\$000   | 1:200\$000 | 600\$000  |

| CEARA | PIAUHY    |           | PARA | AMAZONAS | S. PAULO  |           |        | PARANA | PORTO ALEGRE | Uruguayana | MINAS GERAES | TOTAL       |
|-------|-----------|-----------|------|----------|-----------|-----------|--------|--------|--------------|------------|--------------|-------------|
|       | Delegacia | Alfandega |      |          | Delegacia | Alfandega | Santos |        |              |            |              |             |
|       |           |           |      |          |           |           |        |        |              |            |              | 700\$000    |
|       |           |           |      |          |           |           |        |        |              |            |              | 1:100\$000  |
|       |           |           |      |          |           |           |        |        |              |            |              | 400\$000    |
|       |           |           |      |          |           |           |        |        |              |            |              | 400\$000    |
|       |           |           |      |          |           |           |        |        |              |            |              | 3:000\$000  |
|       |           |           |      |          |           |           |        |        |              |            |              | 1:100\$000  |
|       |           |           |      |          |           |           |        |        |              |            |              | 300\$000    |
|       |           |           |      |          |           |           |        |        |              |            |              | 600\$000    |
|       |           |           |      |          |           |           |        |        |              |            |              | 200\$000    |
|       |           |           |      |          |           |           |        |        |              |            |              | 200\$000    |
|       |           |           |      |          |           |           |        |        |              |            |              | 1:000\$000  |
|       |           |           |      |          |           |           |        |        |              |            |              | 200\$000    |
|       |           |           |      |          |           |           |        |        |              |            |              | 200\$000    |
|       |           |           |      |          |           |           |        |        |              |            |              | 400\$000    |
|       |           |           |      |          |           |           |        |        |              |            |              | 100\$000    |
|       |           |           |      |          |           |           |        |        |              |            |              | 300\$000    |
|       |           |           |      |          |           |           |        |        |              |            |              | 500\$000    |
|       |           |           |      |          |           |           |        |        |              |            |              | 440\$000    |
|       |           |           |      |          |           |           |        |        |              |            |              | 1:600\$000  |
|       |           |           |      |          |           |           |        |        |              |            |              | 300\$000    |
|       |           |           |      |          |           |           |        |        |              |            |              | 1:000\$000  |
|       |           |           |      |          |           |           |        |        |              |            |              | 400\$000    |
|       |           |           |      |          |           |           |        |        |              |            |              | 1:100\$000  |
|       |           |           |      |          |           |           |        |        |              |            |              | 200\$000    |
|       |           |           |      |          |           |           |        |        |              |            |              | 200\$000    |
|       |           |           |      |          |           |           |        |        |              |            |              | 200\$000    |
|       |           |           |      |          |           |           |        |        |              |            |              | 300\$000    |
|       |           |           |      |          |           |           |        |        |              |            |              | 600\$000    |
|       |           |           |      |          |           |           |        |        |              |            |              | 200\$000    |
|       |           |           |      |          |           |           |        |        |              |            |              | 400\$000    |
|       |           |           |      |          |           |           |        |        |              |            |              | 400\$000    |
|       |           |           |      |          |           |           |        |        |              |            |              | 200\$000    |
|       |           |           |      |          |           |           |        |        |              |            |              | 400\$000    |
|       |           |           |      |          |           |           |        |        |              |            |              | 600\$000    |
|       |           |           |      |          |           |           |        |        |              |            |              | 200\$000    |
|       |           |           |      |          |           |           |        |        |              |            |              | 7:940\$230  |
|       |           |           |      |          |           |           |        |        |              |            |              | 28:086\$230 |

Balanco, 1896

TABELLA

20. Gratificações por serviços

|   | CAPITAL FEDERAL |
|---|-----------------|
| Ao Director das Rendas Publicas em commissão de organisação na Alfandega de S. Paulo.....                 | 5:000\$000      |
| Ao mesmo em commissão na Alfandega da Capital Federal.....  | 6:080\$663      |
| Ao Sr. José Ignacio Evertton de Almeida por trabalhos para o relatório.....                               | 2:000\$000      |
| A empregados do Thesouro e Tribunal de Contas pelo mesmo serviço.....                                     | 1:300\$000      |
| A empregados do Tribunal de Contas por serviço de tomadas de contas.....                                  | 3:585\$000      |
| A diversos empregados da Caixa de Amortisação.....  | 2:300\$000      |
| Ao Inspector da Alfandega desta Capital, seu ajudante, e um chefe de secção e a dois emfrentes.....       | 3:275\$218      |
| A um primeiro escripturario da Alfandega do Pará auxiliar da commissão de installação da de S. Paulo..... | 600\$000        |
| A um chefe de secção da Alfandega de Pernambuco servindo de Inspector em commissão na do Ceará.....       | .....           |
| A empregados da Alfandega da Parnahyba.....   | .....           |
| A um guarda da Alfandega do Pará.....   | .....           |
| A diversos empregados da Alfandega do Pará.....   | .....           |
| A um 4º Escripitarario da Alfandega de Amazonas.....  | .....           |
| A um Inspector em commissão na Alfandega de Santos.....   | .....           |
| A um 2º Escripitarario como administrador na Mesa de Rendas de Guaraby.....                               | .....           |
| A um 1º Escripitarario da Alfandega de Uruguayana na mesma commissão.....                                 | .....           |
|   | 21:400\$881     |

TABELLA

21. Juros

|   | CAPITAL FEDERAL | ESPIRITO SANTO | BAHIA      |           | SERGIPE  | PERNAMBUCO | PARAUYHA | RIO GRANDE DO NORTE | CEARÁ   |
|---|-----------------|----------------|------------|-----------|----------|------------|----------|---------------------|---------|
|   |                 |                | Delegacia  | Alfandega |          |            |          |                     |         |
| Juros de quantias caucionadas.....              | 4:054\$071      | 402\$135       | 1:550\$077 | 016\$303  | 103\$320 | 013\$001   | 22\$005  | 23\$722             | 50\$511 |
| Juros do peculio de aprendizes mar-nheiros..... | 40:000\$000     | .....          | .....      | .....     | .....    | .....      | .....    | 72\$200             | 5\$011  |
| Juros de bonus.....                             | 44:054\$071     | 402\$135       | 1:550\$077 | 015\$303  | 103\$320 | 013\$001   | 22\$005  | 030\$115            | 50\$422 |

TABELLA

22. Juros dos bilhetes

| Pagamentos realizados..... |
|----------------------------|

N. 175 temporarios e extraordinarios

| CEARÁ    | PIAUHY     | PARÁ      |            | Santos     | Porto Alegre | AMAZONAS | TOTAL       |
|----------|------------|-----------|------------|------------|--------------|----------|-------------|
|          |            | Delegacia | Alfandega  |            |              |          |             |
| .....    | .....      | .....     | .....      | .....      | .....        | .....    | 5:000\$000  |
| .....    | .....      | .....     | .....      | .....      | .....        | .....    | 6:080\$663  |
| .....    | .....      | .....     | .....      | .....      | .....        | .....    | 2:000\$000  |
| .....    | .....      | .....     | .....      | .....      | .....        | .....    | 1:300\$000  |
| .....    | .....      | .....     | .....      | .....      | .....        | .....    | 3:585\$000  |
| .....    | .....      | .....     | .....      | .....      | .....        | .....    | 2:300\$000  |
| .....    | .....      | .....     | .....      | .....      | .....        | .....    | 3:275\$218  |
| .....    | .....      | .....     | .....      | .....      | .....        | .....    | 800\$000    |
| .....    | .....      | .....     | .....      | .....      | .....        | .....    | 354\$338    |
| .....    | 1:400\$140 | .....     | .....      | .....      | .....        | .....    | 1:400\$140  |
| .....    | .....      | 50\$000   | .....      | .....      | .....        | .....    | 50\$000     |
| .....    | .....      | .....     | 1:400\$000 | .....      | .....        | .....    | 1:400\$000  |
| .....    | .....      | .....     | .....      | 6:000\$000 | .....        | .....    | 6:000\$000  |
| .....    | .....      | .....     | .....      | .....      | 2:100\$000   | .....    | 2:100\$000  |
| .....    | .....      | .....     | .....      | .....      | 215\$050     | .....    | 215\$050    |
| 354\$338 | 1:400\$140 | 50\$000   | 1:400\$000 | 6:000\$000 | 2:315\$050   | 400\$000 | 35:419\$909 |

N. 176

diversos

| PIAUHY    |           | MARANHÃO | PARÁ      |           | AMAZONAS | S. PAULO   |           | SANTA CATHARINA | PORTO ALEGRE | MINAS GERAES | TOTAL       |
|-----------|-----------|----------|-----------|-----------|----------|------------|-----------|-----------------|--------------|--------------|-------------|
| Delegacia | Alfandega |          | Delegacia | Alfandega |          | Delegacia  | Alfandega |                 |              |              |             |
| .....     | .....     | .....    | .....     | .....     | .....    | .....      | .....     | .....           | .....        | .....        | 17:555\$000 |
| .....     | .....     | 412\$750 | 708\$017  | 54\$700   | 122\$213 | 4:005\$212 | 837\$410  | 307\$485        | 408\$109     | 1:440\$300   | 17:555\$000 |
| 72\$385   | 27\$492   | .....    | .....     | .....     | .....    | .....      | .....     | .....           | .....        | .....        | 40:000\$000 |
| 72\$385   | 27\$492   | 412\$750 | 708\$017  | 54\$700   | 122\$213 | 4:005\$212 | 837\$410  | 307\$485        | 408\$109     | 1:440\$300   | 57:763\$571 |

N. 177

do Thesouro

|       | CAPITAL FEDERAL | LONDRES     | TOTAL        |
|-------|-----------------|-------------|--------------|
| ..... | 125:225\$000    | 78:555\$555 | 203:780\$555 |



TABELLA N. 178

23. Juros do empréstimo do cofre de orphãos

|                            | CAPITAL FEDERAL | ESPÍRITO SANTO | BAHIA      |            | SERGIPE   | ALAGOAS    |           | PERNAMBUCO | PARAHYBA  | RIO GRANDE DO NORTE | CEARÁ     | PIAUIY    |           | MARANHÃO | PARÁ      |           | S. PAULO   |           |           | AMAZONAS | PARANÁ       |            | SANTA CATARINA | S. PEDRO   |          |           | MINAS GERAES | GOYAZ    | MATTO GROSSO | TOTAL      |
|----------------------------|-----------------|----------------|------------|------------|-----------|------------|-----------|------------|-----------|---------------------|-----------|-----------|-----------|----------|-----------|-----------|------------|-----------|-----------|----------|--------------|------------|----------------|------------|----------|-----------|--------------|----------|--------------|------------|
|                            |                 |                | Delegacia  | Alfandega  |           | Maceió     | Penedo    |            |           |                     |           | Delegacia | Alfandega |          | Delegacia | Alfandega | Santos     | Delegacia | Alfandega |          | Porto Alegre | Rio Grande |                | Uruguayana |          |           |              |          |              |            |
| Pagamentos realizados..... | 111:567813      | 5:427730       | 22:3152772 | 35:5516223 | 12:513691 | 10:4588473 | 2:0014232 | 30:2335510 | 4:9073339 | 538335              | 7:0533333 | 775777    | 633710    | 8:335022 | 4:085112  | 23:306154 | 125:081312 | 6:430204  | 902732    | 1:381745 | 13:102362    | 602345     | 6:0123785      | 33:320317  | 4:233388 | 14:000302 | 59:093034    | 2:471333 | 8:0123126    | 555:325173 |

TABELLA N. 179

24. Juros dos depositos das Caixas Economicas e Montes de Socorro

|                        | CAPITAL FEDERAL | ESPÍRITO SANTO | BAHIA      | SERGIPE   | ALAGOAS   | PERNAMBUCO | PARAHYBA | RIO GRANDE DO NORTE | CEARÁ      | PIAUIY    | MARANHÃO   | PARÁ       | AMAZONAS  | S. PAULO   |           | PARANÁ    | PORTO ALEGRE | MINAS GERAES | MATTO GROSSO | TOTAL         |
|------------------------|-----------------|----------------|------------|-----------|-----------|------------|----------|---------------------|------------|-----------|------------|------------|-----------|------------|-----------|-----------|--------------|--------------|--------------|---------------|
|                        |                 |                |            |           |           |            |          |                     |            |           |            |            |           | Delegacia  | Alfandega |           |              |              |              |               |
| Caixas Economicas..... | 1.000:071260    | 00:811315      | 217:153234 | 67:816313 | 51:557918 | 302:577350 | 27:08358 | 3:360374            | 102:319348 | 21:133305 | 103:871373 | 102:120336 | 21:847370 | 20:1803238 | 2:5813222 | 31:342381 | 98:9683608   | 108:5633441  | 70:7533263   | 2.609:3913250 |
| Montes de Socorro..... | 14:7533412      |                |            |           |           |            |          |                     |            |           |            |            |           |            |           |           |              |              |              | 14:7533412    |
|                        | 1.014:804302    | 00:811315      | 217:153234 | 67:816313 | 51:557918 | 302:577350 | 27:08358 | 3:360374            | 102:319348 | 21:133305 | 103:871373 | 102:120336 | 21:847370 | 20:4803238 | 2:5813222 | 31:342381 | 98:9683608   | 108:5633441  | 70:7533263   | 2.624:1273101 |

TABELLA N. 180

25. Comissões e corretagens

|  | CAPITAL FEDERAL | LONDRES     | TOTAL        |
|--|-----------------|-------------|--------------|
| Importancia despendida em comissões e corretagens e seguro em re-messa de numerario..... | 18:663\$800     |             | 18:663\$800  |
| Idem, idem, na compra de cambiaes.....   | 6:535\$760      |             | 6:535\$760   |
| Idem, idem, na venda de bilhetes do Tesouro.....   | 6:025\$000      | 45:555\$556 | 21:580\$556  |
| Gratificação ao syndico dos Corretores.....  | 4:000\$000      |             | 4:000\$000   |
| Na liquidação de cambiaes em marcos e francos.....                                       |                 | 2:802\$147  | 2:802\$147   |
| Em despezas dos diversos Ministerios.....  |                 | 59:943\$075 | 59:943\$075  |
| Sello de cambiaes e outras despezas.....   |                 | 23\$259     | 23\$259      |
|  | 35:624\$580     | 78:323\$037 | 113:947\$617 |

sp  
8. 22.

| PAGAR | DEBITAR | PER |
|-------|---------|-----|
| 71    |         |     |
| 21    |         |     |
| 54    |         |     |
| 8     |         |     |
| 23    |         |     |
| 115   |         |     |
| 117   |         |     |
| 118   |         |     |
| 119   |         |     |
| 120   |         |     |
| 121   |         |     |
| 122   |         |     |
| 123   |         |     |
| 124   |         |     |
| 125   |         |     |
| 126   |         |     |
| 127   |         |     |
| 128   |         |     |
| 129   |         |     |
| 130   |         |     |
| 131   |         |     |
| 132   |         |     |
| 133   |         |     |
| 134   |         |     |
| 135   |         |     |
| 136   |         |     |
| 137   |         |     |
| 138   |         |     |
| 139   |         |     |
| 140   |         |     |
| 141   |         |     |
| 142   |         |     |
| 143   |         |     |
| 144   |         |     |
| 145   |         |     |
| 146   |         |     |
| 147   |         |     |
| 148   |         |     |
| 149   |         |     |
| 150   |         |     |
| 151   |         |     |
| 152   |         |     |
| 153   |         |     |
| 154   |         |     |
| 155   |         |     |
| 156   |         |     |
| 157   |         |     |
| 158   |         |     |
| 159   |         |     |
| 160   |         |     |

ad  
pia  
102  
03

MINISTERIO  
TABELLA  
26. Diferenças

DA FAZENDA  
N. 181  
de cambio

8. 22.

PARA AS DE

|  | CAPITAL<br>F E D E R A L | BAHIA      |            |
|--|--------------------------|------------|------------|
|  |                          | Delegacia  | Alfandega  |
| Em compra de cambias e soberanos.....  | 34.493:354\$905          |            |            |
| Nos pagamentos de juros e amortisação dos empréstimos nacionaes e de apolices de 4%..... | 1.444:867\$338           | 3:312\$463 | 3:289\$329 |
| Nos pagamentos das legações e Consulados.....  | 16:991\$302              |            |            |
| Idem Idem, de ajudas de custo a diplomatas e outros.....                                 | 110:562\$951             |            |            |
| Nos pagamentos a Amazon Telegraph Company.....   | 312:241\$392             |            |            |
| Nos pagamentos da iluminação publica.....  | 827:993\$451             |            |            |
| Na compra de material para a escola de Minas.....  | 12:038\$446              |            |            |
| Em diversos pagamentos.....  | 22:474\$419              |            |            |
|  | 37.240:524\$204          | 3:312\$463 | 3:289\$329 |

| SERGIPE    | PERNAMBUCO   | MARANHÃO   | PARÁ      |           | S. PAULO | SANTA<br>CATHARINA | PORTO<br>A L E G R E | TOTAL           |
|------------|--------------|------------|-----------|-----------|----------|--------------------|----------------------|-----------------|
|            |              |            | Delegacia | Alfandega |          |                    |                      |                 |
| 1:186\$718 |              | 1:900\$015 | 210\$434  | 732\$073  | 255\$980 | 11:744\$280        | 51:664\$474          | 84.493:354\$905 |
|            |              |            |           |           |          |                    |                      | 1.519:181\$104  |
|            |              |            |           |           |          |                    |                      | 16:991\$302     |
|            |              |            |           |           |          |                    |                      | 110:562\$951    |
|            |              |            |           |           |          |                    |                      | 312:241\$392    |
|            |              |            |           |           |          |                    |                      | 827:993\$451    |
|            |              |            |           |           |          |                    |                      | 12:038\$446     |
|            |              |            |           |           |          |                    |                      | 22:474\$419     |
| 1:186\$718 | 543:520\$488 | 1:900\$015 | 210\$434  | 732\$073  | 255\$980 | 11:744\$280        | 51:664\$474          | 37.858:358\$458 |



|  | CAPITAL FEDERAL | ESPIRITO SANTO | BAHIA      |             | SERGIPE  | ALAGOAS    | PERNAMBUCO  | PARAHYBA   | RIO GRANDE DO NORTE | CEARÁ       | PIAUI     |            | MARANHÃO    | PARÁ         | AMAZONAS     | S. PAULO   | PARANÁ    |            | SANTA CATARINA | MINAS GERAES | GOYAZ      | MATTO GROSSO |            | TOTAL       |                |
|--|-----------------|----------------|------------|-------------|----------|------------|-------------|------------|---------------------|-------------|-----------|------------|-------------|--------------|--------------|------------|-----------|------------|----------------|--------------|------------|--------------|------------|-------------|----------------|
|  |                 |                | Delegacia  | Alfandega   |          |            |             |            |                     |             | Delegacia | Alfandega  |             |              |              |            | Delegacia | Alfandega  |                |              |            | Delegacia    | Alfandega  |             |                |
| No edificio do Thesouro Federal.....                                       | 30.377.450      |                |            |             |          |            |             |            |                     |             |           |            |             |              |              |            |           |            |                |              |            |              |            | 30.377.450  |                |
| Nos edificios a cargo do Thesouro.....                                     | 2.065.000       |                |            |             |          |            |             |            |                     |             |           |            |             |              |              |            |           |            |                |              |            |              |            | 2.065.000   |                |
| Pequenos reparos em diversas repartições.....                              | 3.076.120       |                |            |             |          |            |             |            |                     |             |           |            |             |              |              |            |           |            |                |              |            |              |            | 3.076.120   |                |
| Na Alfandega da Capital Federal:   |                 |                |            |             |          |            |             |            |                     |             |           |            |             |              |              |            |           |            |                |              |            |              |            |             |                |
| Pessoal tecnico.....   | 22.450.000      |                |            |             |          |            |             |            |                     |             |           |            |             |              |              |            |           |            |                |              |            |              |            | 22.450.000  |                |
| Construção de novos armazens.....  | 254.944.225     |                |            |             |          |            |             |            |                     |             |           |            |             |              |              |            |           |            |                |              |            |              |            | 254.944.225 |                |
| Conservação das obras hydraulicas, etc.....                                | 13.817.700      |                |            |             |          |            |             |            |                     |             |           |            |             |              |              |            |           |            |                |              |            |              |            | 13.817.700  |                |
| — dosapparehos e machinismos.....  | 13.257.325      |                |            |             |          |            |             |            |                     |             |           |            |             |              |              |            |           |            |                |              |            |              |            | 13.257.325  |                |
| — o melhoramento das actuaes armazens.....                                 | 23.453.200      |                |            |             |          |            |             |            |                     |             |           |            |             |              |              |            |           |            |                |              |            |              |            | 23.453.200  |                |
| Construção do cios da Alfandega até o Arsenal de Guerra.....               | 200.038.040     |                |            |             |          |            |             |            |                     |             |           |            |             |              |              |            |           |            |                |              |            |              |            | 200.038.040 |                |
| Acquisição e montagem de novos machinismos para o serviço de descarga..... | 110.613.265     |                |            |             |          |            |             |            |                     |             |           |            |             |              |              |            |           |            |                |              |            |              |            | 110.613.265 |                |
| Obras imprevistas ou urgentes.....   | 4.476.800       |                |            |             |          |            |             |            |                     |             |           |            |             |              |              |            |           |            |                |              |            |              |            | 4.476.800   |                |
| Nos edificios das Alfandegas dos Estados e suas dependencias.....          |                 | 1:000\$900     | 4:020\$320 | 20:967\$674 | 840\$570 | 1:000\$900 | 26:476\$130 | 1:723\$386 | 1:049\$220          | 47:912\$629 |           | 3:490\$992 | 56:916\$075 | 223:740\$373 | 1:170\$000   | 127\$500   |           | 222\$800   | 456\$300       |              | 1:109\$035 | 803\$500     | 7:305\$670 | 13:999\$800 | 404:704\$409   |
| Nos edificios das Delegacias fiscaes e suas dependencias.....              |                 |                |            |             |          |            |             |            |                     |             |           | 3:497\$320 |             |              |              |            |           | 7:243\$832 |                |              |            |              |            | 20:019\$866 |                |
|  | 704:332\$704    | 1:000\$900     | 4:020\$320 | 20:967\$674 | 840\$570 | 1:000\$900 | 26:476\$130 | 1:723\$386 | 1:049\$220          | 47:912\$629 |           | 3:497\$320 | 3:490\$992  | 56:916\$075  | 223:740\$373 | 1:170\$000 | 127\$500  | 7:243\$832 | 222\$800       | 456\$300     | 1:109\$035 | 803\$500     | 7:305\$670 | 13:999\$800 | 1.120:177\$039 |

Natureza da despesa

|               | CAPITAL FEDERAL | ESPIRITO SANTO | BAHIA      |             | SERGIPE  | ALAGOAS    | PERNAMBUCO  | PARAHYBA   | RIO GRANDE DO NORTE | CEARÁ       | PIAUI     |            | MARANHÃO   | PARÁ        | AMAZONAS     | S. PAULO   | PARANÁ    |            | SANTA CATARINA | MINAS GERAES | GOYAZ      | MATTO GROSSO |            | TOTAL       |                |
|---------------|-----------------|----------------|------------|-------------|----------|------------|-------------|------------|---------------------|-------------|-----------|------------|------------|-------------|--------------|------------|-----------|------------|----------------|--------------|------------|--------------|------------|-------------|----------------|
|               |                 |                | Delegacia  | Alfandega   |          |            |             |            |                     |             | Delegacia | Alfandega  |            |             |              |            | Delegacia | Alfandega  |                |              |            | Delegacia    | Alfandega  |             |                |
| Pessoal.....  | 22.450.000      |                |            |             |          |            |             |            |                     |             |           |            |            |             |              |            |           |            |                |              |            |              |            | 22.450.000  |                |
| Material..... | 681.942\$704    | 1:000\$900     | 4:020\$320 | 20:967\$674 | 840\$570 | 1:000\$900 | 26:476\$130 | 1:723\$386 | 1:049\$220          | 47:912\$629 |           | 3:497\$320 | 3:490\$992 | 56:916\$075 | 223:740\$373 | 1:170\$000 | 127\$500  | 7:243\$832 | 222\$800       | 456\$300     | 1:109\$035 | 803\$500     | 7:305\$670 | 13:999\$800 | 1.106:727\$039 |
|               | 704:332\$704    | 1:000\$900     | 4:020\$320 | 20:967\$674 | 840\$570 | 1:000\$900 | 26:476\$130 | 1:723\$386 | 1:049\$220          | 47:912\$629 |           | 3:497\$320 | 3:490\$992 | 56:916\$075 | 223:740\$373 | 1:170\$000 | 127\$500  | 7:243\$832 | 222\$800       | 456\$300     | 1:109\$035 | 803\$500     | 7:305\$670 | 13:999\$800 | 1.120:177\$039 |



28. Despezas eventuaes

|   | CAPITAL FEDERAL | ESPIRITO SANTO | BARRIA    |           | SERGIPE | ALAGOAS | PERNAMBUCO | PARAIBA | RIO GRANDE DO NORTE | CEARÁ   | PIAUHY    |           | MARANHÃO | PARÁ      |           | AMAZONAS | S. PAULO  |          |         | PARANÁ    |           | S. PEDRO     |            |            | MINAS GERAES | MATTO GROSSO | LONDRES | TOTAL   |         |           |
|---|-----------------|----------------|-----------|-----------|---------|---------|------------|---------|---------------------|---------|-----------|-----------|----------|-----------|-----------|----------|-----------|----------|---------|-----------|-----------|--------------|------------|------------|--------------|--------------|---------|---------|---------|-----------|
|   |                 |                | Delegacia | Alfandega |         |         |            |         |                     |         | Delegacia | Alfandega |          | Delegacia | Alfandega |          | Delegacia | S. Paulo | Santos  | Delegacia | Alfandega | Porto Alegre | Rio Grande | Uruguayana |              |              |         |         |         |           |
| Gratificações por substituições e interinidades.....  | 13:00000        | 12000          |           | 85000     | 45000   |         | 2:70000    | 10000   | 50000               | 60000   | 8000      | 3000      | 10000    |           | 1:00000   | 1:20000  |           | 40000    | 210000  | 20000     |           |              | 70000      |            |              |              |         |         |         | 22:60000  |
| Idem ao Secretario do Ministro.....   | 5:00000         |                |           |           |         |         |            |         |                     |         |           |           |          |           |           |          |           |          |         |           |           |              |            |            |              |              |         |         |         | 5:00000   |
| Idem ao pessoal do Gabinete do Ministro.....  | 6:50000         |                |           |           |         |         |            |         |                     |         |           |           |          |           |           |          |           |          |         |           |           |              |            |            |              |              |         |         |         | 7:80000   |
| Idem a contínuos, correios e serventes do Thesouro e outras repartições e ás ordenanças do Ministro.....              | 7:80000         |                |           |           |         |         |            |         |                     |         |           |           |          |           |           |          |           |          |         |           |           |              |            |            |              |              |         |         |         | 1:10000   |
| Idem ao porteiro do Thesouro e seu ajudante e aos porteiros de outras repartições desta Capital.....                  | 1:40000         |                |           |           |         |         |            |         |                     |         |           |           |          |           |           |          |           |          |         |           |           |              |            |            |              |              |         |         |         | 8:01000   |
| Idem a empregados do Thesouro por serviços extraordinarios fora das horas do expediente e por diversas comissões..... | 8:01000         |                |           |           |         |         |            |         |                     |         |           |           |          |           |           |          |           |          |         |           |           |              |            |            |              |              |         |         |         | 3:77000   |
| Idem ao pessoal extraordinario da Caixa de Amortização.....   | 3:77000         |                |           |           |         |         |            |         |                     |         |           |           |          |           |           |          |           |          |         |           |           |              |            |            |              |              |         |         |         | 2:30000   |
| Idem a um solicitador.....  | 2:30000         |                |           |           |         |         |            |         |                     |         |           |           |          |           |           |          |           |          |         |           |           |              |            |            |              |              |         |         |         | 82000     |
| Idem a um fiscal da isenção de direitos.....  | 82000           |                |           |           |         |         |            |         |                     |         |           |           |          |           |           |          |           |          |         |           |           |              |            |            |              |              |         |         |         | 2:30000   |
| Idem pela condução de fundos.....   | 2:30000         |                |           |           |         |         |            |         |                     |         |           |           |          |           |           |          |           |          |         |           |           |              |            |            |              |              |         |         |         | 52000     |
| Idem a empregados por serviços em concursos.....  | 52000           |                |           |           |         |         |            |         |                     |         |           |           |          |           |           |          |           |          |         |           |           |              |            |            |              |              |         |         |         | 83000     |
| Idem a um auxiliar da redacção do Diario Official.....  | 83000           |                |           |           |         |         |            |         |                     |         |           |           |          |           |           |          |           |          |         |           |           |              |            |            |              |              |         |         |         | 8:40000   |
| Pagamento de custas.....  | 8:40000         |                |           |           |         |         |            |         |                     |         |           |           |          |           |           |          |           |          |         |           |           |              |            |            |              |              |         |         |         | 4:40000   |
| Idem de peritos em avaliações de terrenos, etc.....   | 4:40000         |                |           |           |         |         |            |         |                     |         |           |           |          |           |           |          |           |          |         |           |           |              |            |            |              |              |         |         |         | 36000     |
| Bassas.....   | 36000           |                |           |           |         |         |            |         |                     |         |           |           |          |           |           |          |           |          |         |           |           |              |            |            |              |              |         |         |         | 9:20000   |
| Diversas despezas com a condução de fundos.....   | 9:20000         |                |           |           |         |         |            |         |                     |         |           |           |          |           |           |          |           |          |         |           |           |              |            |            |              |              |         |         |         | 60000     |
| Pardamento nos correios do Thesouro.....  | 60000           |                |           |           |         |         |            |         |                     |         |           |           |          |           |           |          |           |          |         |           |           |              |            |            |              |              |         |         |         | 1:40000   |
| Dior um retrato do Presidente da Republica.....   | 1:40000         |                |           |           |         |         |            |         |                     |         |           |           |          |           |           |          |           |          |         |           |           |              |            |            |              |              |         |         |         | 1:10000   |
| Diversas despezas mitidas.....  | 1:10000         |                |           |           |         |         |            |         |                     |         |           |           |          |           |           |          |           |          |         |           |           |              |            |            |              |              |         |         |         | 10:00000  |
| Despesa entregue ao Director da Casa da Moeda para embargos de moedas de prata.....                                   | 10:00000        |                |           |           |         |         |            |         |                     |         |           |           |          |           |           |          |           |          |         |           |           |              |            |            |              |              |         |         |         | 3:00000   |
| Salarios e serventes da estacilla Thesouraria.....  | 3:00000         |                |           |           |         |         |            |         |                     |         |           |           |          |           |           |          |           |          |         |           |           |              |            |            |              |              |         |         |         | 5:70000   |
| Compra de livros para as Mesas de Rendas e Collectorias.....  | 5:70000         |                |           |           |         |         |            |         |                     |         |           |           |          |           |           |          |           |          |         |           |           |              |            |            |              |              |         |         |         | 3:30000   |
| Gratificação a um 2º escriptuario da Alfandega de Paranaquá e outros empregados.....                                  | 3:30000         |                |           |           |         |         |            |         |                     |         |           |           |          |           |           |          |           |          |         |           |           |              |            |            |              |              |         |         |         | 4:10000   |
| Publicações diversas, tipographias e encadernações.....   | 4:10000         |                |           |           |         |         |            |         |                     |         |           |           |          |           |           |          |           |          |         |           |           |              |            |            |              |              |         |         |         | 4:80000   |
| Gratificação ao encarregado do palda da Tuberculina.....  | 4:80000         |                |           |           |         |         |            |         |                     |         |           |           |          |           |           |          |           |          |         |           |           |              |            |            |              |              |         |         |         | 3:50000   |
| Despezas eventuaes extraordinarias.....   | 3:50000         |                |           |           |         |         |            |         |                     |         |           |           |          |           |           |          |           |          |         |           |           |              |            |            |              |              |         |         |         | 1:70000   |
| Indemnização de mercadorias depositadas nas Alfandegas.....   | 1:70000         |                |           |           |         |         |            |         |                     |         |           |           |          |           |           |          |           |          |         |           |           |              |            |            |              |              |         |         |         | 12:00000  |
| Telegrammas.....  | 12:00000        |                |           |           |         |         |            |         |                     |         |           |           |          |           |           |          |           |          |         |           |           |              |            |            |              |              |         |         |         | 4:10000   |
| Sello e rebote de cambiaes.....   | 4:10000         |                |           |           |         |         |            |         |                     |         |           |           |          |           |           |          |           |          |         |           |           |              |            |            |              |              |         |         |         | 174:40000 |
|   | 83:71000        | 10000          | 63000     | 4:20000   | 1:00000 | 2:00000 | 5:30000    | 80000   | 1:60000             | 1:40000 | 81000     | 45000     | 8:30000  | 50000     | 1:00000   | 1:20000  | 1:00000   | 90000    | 1:20000 | 1:20000   | 1:00000   | 150000       | 1:00000    | 1:00000    | 1:00000      | 1:00000      | 1:00000 | 1:00000 | 1:00000 | 174:40000 |

TABELLA N. 184

29. Commissões fiscaes

|  | CAPITAL<br>FEDERAL | SERGIPE  | PENEDO     | PARANÁ     | AMAZONAS   | TOTAL      |
|--|--------------------|----------|------------|------------|------------|------------|
| Gratificação a um primeiro escripturario do Thesouro Federal em comissão de exame das Alfandegas do Sul..... | 2:550\$000         |          |            | 822\$580   |            | 3:372\$580 |
| Idem a um quarto escripturario da Alfandega desta Capital na mesma comissão.....                             | 501\$8021          |          |            | 220\$033   |            | 020\$054   |
| Idem a um primeiro escripturario da Alfandega da Bahia.....  |                    | 300\$000 |            |            |            | 300\$000   |
| Idem a um primeiro escripturario da extincta Thesouraria da Bahia.....                                       |                    |          | 1:410\$748 |            |            | 1:410\$748 |
| Idem a um inspector em comissão na Alfandega do Amazonas.....  |                    |          |            |            | 3:638\$791 | 3:638\$791 |
|  | 3:141\$021         | 300\$000 | 1:410\$748 | 1:151\$013 | 3:638\$791 | 9:642\$173 |

sp

8.

22.

PARANÁ AS PE

PARA AS DE

MINISTERIO DA FAZENDA  
TABELLA N. 185  
30. Reposições e restituições

|   | CAPITAL FEDERAL | ESCRITÓRIO SANTO | BAHIA     |             | ALAGOAS    |          | PERNAMBUCO  | PARANAYBA | RIO GRANDE DO NORTH | CEARA      |
|---|-----------------|------------------|-----------|-------------|------------|----------|-------------|-----------|---------------------|------------|
|   |                 |                  | Delegacia | Alfandega   | Maceió     | Penedo   |             |           |                     |            |
| De direitos.....  | 4.712.078\$432  | 408\$500         |           | 4.772\$485  | 1.010\$810 | 808\$200 | 13.087\$521 | 406\$070  | 190\$000            | 1.081\$500 |
| Diversos.....   | 4.038\$384      | 72\$870          | 13\$802   | 57.908\$892 |            |          |             |           |                     |            |
| Ao Estado de S. Paulo rendas arrecadadas pela União da data da Constituição Federal até a data em que passaram a ser arrecadadas pelo Estado..... | 5.522\$847\$852 |                  |           |             |            |          |             |           |                     |            |
|   | 7.240.780\$018  | 508\$430         | 13\$802   | 92.891\$857 | 1.010\$810 | 808\$200 | 13.087\$521 | 380\$070  | 100\$812            | 1.081\$500 |

TABELLA N. 186  
31. Adeantamento da garantia estadual de 2 %

|  |  |
|--|--|
| A Bahia S. Francisco Railway.....          |  |
| A Recife S. Francisco Railway Company..... |  |

DA FAZENDA  
N. 185  
restituições

| PIAUHY | MARANHÃO   | PARÁ       | S. PAULO  |           |             | SANTA CATARINA | S. PEDRO     |             |            | MINAS GERAES | MATTO GROSSO | LONDRES | TOTAL    |                |
|--------|------------|------------|-----------|-----------|-------------|----------------|--------------|-------------|------------|--------------|--------------|---------|----------|----------------|
|        |            |            | Delegacia | Alfandega | Santos      |                | Porto Alegre | Rio Grande  | Uruguayana |              |              |         |          |                |
| 93710  | 5.276\$441 | 4.730\$071 | 208\$057  | 408\$355  | 383\$336    | 58\$805        | 174\$803     | 10.230\$281 | 452\$150   | 20\$200      | 221\$100     | 50\$083 | 824\$370 | 1.856.077\$870 |
|        |            | 332\$000   |           |           |             |                |              |             |            |              |              |         |          | 95.020\$431    |
| 93710  | 5.276\$441 | 5.062\$071 | 345\$313  | 383\$330  | 98.610\$160 | 227\$504       |              | 10.230\$281 | 452\$150   | 20\$200      | 221\$100     | 50\$083 | 824\$370 | 5.522.847\$852 |
|        |            |            |           |           |             |                |              |             |            |              |              |         |          | 7.478.544\$980 |

N. 186  
às estradas de ferro da Bahia e Pernambuco

|  |              |
|--|--------------|
|  | LONDRES      |
|  | 320.000\$000 |
|  | 208.803\$334 |
|  | 111.196\$666 |

| EXERCICIOS   | CAPITAL FEDERAL | ESPIRITO SANTO | BAHIA     |           | SERGIPE | ALAGOAS | PERNAMBUCO | PARANHYBA | RIO GRANDE DO NORTE | CEARA | PIAUHY    |           | MARANHÃO | PARÁ      |           | AMAZONAS | S. PAULO |           |           | PARANÁ       |            | SANTA CATARINA | RIO GRANDE DO SUL |           |           |           | MINAS GERAES | GOYAZ | MATTO GROSSO |  | LONDRES | TOTAL       |
|--|-----------------|----------------|-----------|-----------|---------|---------|------------|-----------|---------------------|-------|-----------|-----------|----------|-----------|-----------|----------|----------|-----------|-----------|--------------|------------|----------------|-------------------|-----------|-----------|-----------|--------------|-------|--------------|--|---------|-------------|
|  |                 |                | Delegacia | Alfandega |         |         |            |           |                     |       | Delegacia | Alfandega |          | Delegacia | Alfandega |          | Santos   | Delegacia | Alfandega | Porto Alegre | Rio Grande |                | Uruguayana        | Delegacia | Alfandega | Delegacia |              |       | Alfandega    |  |         |             |
| <b>Ministerio da Justiça e Negocios Interiores</b> |                 |                |           |           |         |         |            |           |                     |       |           |           |          |           |           |          |          |           |           |              |            |                |                   |           |           |           |              |       |              |  |         |             |
| <b>DESPESAS COM O PALACIO DA PRESIDENCIA</b>       |                 |                |           |           |         |         |            |           |                     |       |           |           |          |           |           |          |          |           |           |              |            |                |                   |           |           |           |              |       |              |  |         |             |
| Material.....                                      | 1892 a 1895     | 1:012,909      |           |           |         |         |            |           |                     |       |           |           |          |           |           |          |          |           |           |              |            |                |                   |           |           |           |              |       |              |  |         | 1:012,909   |
| Gaz.....   | 1891 a 1895     | 1:772,474      |           |           |         |         |            |           |                     |       |           |           |          |           |           |          |          |           |           |              |            |                |                   |           |           |           |              |       |              |  |         | 1:772,474   |
| <b>SUBSIDIO A SENADORES</b>                        |                 |                |           |           |         |         |            |           |                     |       |           |           |          |           |           |          |          |           |           |              |            |                |                   |           |           |           |              |       |              |  |         |             |
| A diversos Senadores.....                          | 1894 a 1895     | 12.000,000     |           |           |         |         |            |           |                     |       |           |           |          |           |           |          |          |           |           |              |            |                |                   |           |           |           |              |       |              |  |         | 12.000,000  |
| <b>SUBSIDIO A DEPUTADOS</b>                        |                 |                |           |           |         |         |            |           |                     |       |           |           |          |           |           |          |          |           |           |              |            |                |                   |           |           |           |              |       |              |  |         |             |
| A diversos Deputados.....                          | 1892 a 1894     | 41.027,900     |           |           |         |         |            |           |                     |       |           |           |          |           |           |          |          |           |           |              |            |                |                   |           |           |           |              |       |              |  |         | 41.027,900  |
| <b>SECRETARIA DA CAMARA DOS DEPUTADOS</b>          |                 |                |           |           |         |         |            |           |                     |       |           |           |          |           |           |          |          |           |           |              |            |                |                   |           |           |           |              |       |              |  |         |             |
| Porteira.....                                      | 1894            | 80,388,4       |           |           |         |         |            |           |                     |       |           |           |          |           |           |          |          |           |           |              |            |                |                   |           |           |           |              |       |              |  |         | 80,388,4    |
| Material.....                                      | 1894            | 6.056,000      |           |           |         |         |            |           |                     |       |           |           |          |           |           |          |          |           |           |              |            |                |                   |           |           |           |              |       |              |  |         | 6.056,000   |
| <b>SECRETARIA DE ESTADO</b>                        |                 |                |           |           |         |         |            |           |                     |       |           |           |          |           |           |          |          |           |           |              |            |                |                   |           |           |           |              |       |              |  |         |             |
| Pa official.....                                   | 1894            | 3.172,922      |           |           |         |         |            |           |                     |       |           |           |          |           |           |          |          |           |           |              |            |                |                   |           |           |           |              |       |              |  |         | 3.172,922   |
| Pa — — — — —                                       | 1892 a 1894     | 2.477,441      |           |           |         |         |            |           |                     |       |           |           |          |           |           |          |          |           |           |              |            |                |                   |           |           |           |              |       |              |  |         | 2.477,441   |
| Material.....                                      | 1892 a 1895     | 4.000,000      |           |           |         |         |            |           |                     |       |           |           |          |           |           |          |          |           |           |              |            |                |                   |           |           |           |              |       |              |  |         | 4.000,000   |
| Consumo de gaz.....                                | 1894 a 1895     | 2.174,000      |           |           |         |         |            |           |                     |       |           |           |          |           |           |          |          |           |           |              |            |                |                   |           |           |           |              |       |              |  |         | 2.174,000   |
| <b>ESTADOS CONFEDERADOS</b>                        |                 |                |           |           |         |         |            |           |                     |       |           |           |          |           |           |          |          |           |           |              |            |                |                   |           |           |           |              |       |              |  |         |             |
| Passagens.....                                     | 1883 a 1884     |                |           |           |         |         |            |           |                     |       |           |           |          |           |           |          |          | 57,920    |           |              |            |                |                   |           |           |           |              |       |              |  |         | 57,920      |
| <b>JUSTIÇA FEDERAL</b>                             |                 |                |           |           |         |         |            |           |                     |       |           |           |          |           |           |          |          |           |           |              |            |                |                   |           |           |           |              |       |              |  |         |             |
| Juiz substituto.....                               | 1894 a 1895     | 1.155,910      |           |           |         |         |            |           |                     |       |           |           |          |           |           |          |          |           |           |              |            |                |                   |           |           |           |              |       |              |  |         | 1.155,910   |
| Escrivo.....                                       | 1894            | 60,800         |           |           |         |         |            |           |                     |       |           |           |          |           |           |          |          |           |           |              |            |                |                   |           |           |           |              |       |              |  |         | 60,800      |
| Official de Justiça.....                           | 1893 a 1894     | 303,770        |           |           |         |         |            |           |                     |       |           |           |          |           |           |          |          |           |           |              |            |                |                   |           |           |           |              |       |              |  |         | 303,770     |
| Edificios e outras despesas.....                   | 1890 a 1895     | 37,500         |           |           |         |         |            |           |                     |       |           |           |          |           |           |          |          |           |           |              |            |                |                   |           |           |           |              |       |              |  |         | 37,500      |
| Fornecimentos.....                                 | 1893 a 1895     | 1.914,510      |           |           |         |         |            |           |                     |       |           |           |          |           |           |          |          |           |           |              |            |                |                   |           |           |           |              |       |              |  |         | 1.914,510   |
| Consumo de gaz.....                                | 1894 a 1895     | 2.103,937      |           |           |         |         |            |           |                     |       |           |           |          |           |           |          |          |           |           |              |            |                |                   |           |           |           |              |       |              |  |         | 2.103,937   |
| <b>JUSTIÇA DO DISTRICTO FEDERAL</b>                |                 |                |           |           |         |         |            |           |                     |       |           |           |          |           |           |          |          |           |           |              |            |                |                   |           |           |           |              |       |              |  |         |             |
| Curador de residuos.....                           | 1891            | 590,000        |           |           |         |         |            |           |                     |       |           |           |          |           |           |          |          |           |           |              |            |                |                   |           |           |           |              |       |              |  |         | 590,000     |
| <b>AJUDAS DE CUSTO A MAGISTRADOS</b>               |                 |                |           |           |         |         |            |           |                     |       |           |           |          |           |           |          |          |           |           |              |            |                |                   |           |           |           |              |       |              |  |         |             |
| Pagamentos realizados.....                         | 1892 a 1894     | 800,000        |           |           |         |         |            |           |                     |       |           |           |          |           |           |          |          |           |           |              |            |                |                   |           |           |           |              |       |              |  |         | 800,000     |
| <b>POLICIA</b>                                     |                 |                |           |           |         |         |            |           |                     |       |           |           |          |           |           |          |          |           |           |              |            |                |                   |           |           |           |              |       |              |  |         |             |
| Inspector seccional.....                           | 1895            | 812,332        |           |           |         |         |            |           |                     |       |           |           |          |           |           |          |          |           |           |              |            |                |                   |           |           |           |              |       |              |  |         | 812,332     |
| Carcereiro.....                                    | 1893            |                |           |           |         |         |            |           |                     |       |           |           |          |           |           |          |          |           |           |              |            |                |                   |           |           |           |              |       |              |  |         |             |
| Capitão da Brigada Policial.....                   | 1894            | 203,454        |           |           |         |         |            |           |                     |       |           |           |          |           |           |          |          |           |           |              |            |                |                   |           |           |           |              |       |              |  |         | 203,454     |
| Tenente — — — — —                                  |                 | 703,100        |           |           |         |         |            |           |                     |       |           |           |          |           |           |          |          |           |           |              |            |                |                   |           |           |           |              |       |              |  |         | 703,100     |
| Praga — — — — —                                    |                 | 3,165,000      |           |           |         |         |            |           |                     |       |           |           |          |           |           |          |          |           |           |              |            |                |                   |           |           |           |              |       |              |  |         | 3,165,000   |
| Material.....                                      | 1893 a 1895     | 40,801,477     |           |           |         |         |            |           |                     |       |           |           |          |           |           |          |          |           |           |              |            |                |                   |           |           |           |              |       |              |  |         | 40,801,477  |
| Alugueira de postos policiais.....                 | 1894 a 1895     | 37,500         |           |           |         |         |            |           |                     |       |           |           |          |           |           |          |          |           |           |              |            |                |                   |           |           |           |              |       |              |  |         | 37,500      |
| Alugueira de casas.....                            | 1892 a 1894     | 2,12,829       |           |           |         |         |            |           |                     |       |           |           |          |           |           |          |          |           |           |              |            |                |                   |           |           |           |              |       |              |  |         | 2,12,829    |
| Serviço telephónico.....                           | 1894 a 1895     | 62,750         |           |           |         |         |            |           |                     |       |           |           |          |           |           |          |          |           |           |              |            |                |                   |           |           |           |              |       |              |  |         | 62,750      |
| Combustão de aterra.....                           | 1895            | 2,500,000      |           |           |         |         |            |           |                     |       |           |           |          |           |           |          |          |           |           |              |            |                |                   |           |           |           |              |       |              |  |         | 2,500,000   |
| Arrestamento para a Brigada.....                   | 1894            | 410,000,000    |           |           |         |         |            |           |                     |       |           |           |          |           |           |          |          |           |           |              |            |                |                   |           |           |           |              |       |              |  |         | 410,000,000 |
| Consumo de gaz.....                                | 1891 a 1895     | 27,112,342     |           |           |         |         |            |           |                     |       |           |           |          |           |           |          |          |           |           |              |            |                |                   |           |           |           |              |       |              |  |         | 27,112,342  |
| Condução de presos.....                            | 1882 a 1885     |                |           |           |         |         |            |           |                     |       |           |           |          |           |           |          |          |           |           |              |            |                |                   |           |           |           |              |       |              |  |         |             |
| Passagens.....                                     | 1893            | 87,400         |           |           |         |         |            |           |                     |       |           |           |          |           |           |          |          |           |           |              |            |                |                   |           |           |           |              |       |              |  |         | 87,400      |
| Enterro de pessoas desconhecidas.....              | 1894 a 1895     | 74,000         |           |           |         |         |            |           |                     |       |           |           |          |           |           |          |          |           |           |              |            |                |                   |           |           |           |              |       |              |  |         | 74,000      |
| <b>CASA DE DETENÇÃO</b>                            |                 |                |           |           |         |         |            |           |                     |       |           |           |          |           |           |          |          |           |           |              |            |                |                   |           |           |           |              |       |              |  |         |             |
| Material.....                                      | 1894 a 1895     | 55,549,012     |           |           |         |         |            |           |                     |       |           |           |          |           |           |          |          |           |           |              |            |                |                   |           |           |           |              |       |              |  |         | 55,549,012  |
| Concerto de carroças.....                          |                 | 615,000        |           |           |         |         |            |           |                     |       |           |           |          |           |           |          |          |           |           |              |            |                |                   |           |           |           |              |       |              |  |         | 615,000     |
| Serviço telephónico.....                           |                 | 3,000,000      |           |           |         |         |            |           |                     |       |           |           |          |           |           |          |          |           |           |              |            |                |                   |           |           |           |              |       |              |  |         | 3,000,000   |
| Consumo de gaz.....                                |                 | 11,277,315     |           |           |         |         |            |           |                     |       |           |           |          |           |           |          |          |           |           |              |            |                |                   |           |           |           |              |       |              |  |         | 11,277,315  |
| Balanco, 1895 — pag. 375 A                         |                 |                |           |           |         |         |            |           |                     |       |           |           |          |           |           |          |          |           |           |              |            |                |                   |           |           |           |              |       |              |  |         |             |

Continuação da tabella—Exercícios findos

| EXERCÍCIOS                      | CAPITAL FEDERAL | ESPIRITO SANTO | BAHIA     |           | SERGIPE | ALAGOAS | PERNAMBUCO | PARAÍBÁ | RIO GRANDE DO NORTE | CEARÁ | PIAUY     |           | MARANHÃO | PARÁ      |           | AMAZONAS | DELEGACIA ALTA | SANTA CATARINA |           | RIO GRANDE DO SUL |           |              | MINAS GERAIS | GOTAZ | MATTO GROSSO |            | LONDRES | TOTAL   |           |           |  |  |  |  |  |  |  |  |  |  |  |  |  |  |  |  |  |  |  |  |  |  |  |  |  |            |
|---------------------------------|-----------------|----------------|-----------|-----------|---------|---------|------------|---------|---------------------|-------|-----------|-----------|----------|-----------|-----------|----------|----------------|----------------|-----------|-------------------|-----------|--------------|--------------|-------|--------------|------------|---------|---|-----------|-----------|--|--|--|--|--|--|--|--|--|--|--|--|--|--|--|--|--|--|--|--|--|--|--|--|--|------------|
|                                 |                 |                | Delegacia | Alfandega |         |         |            |         |                     |       | Delegacia | Alfandega |          | Delegacia | Alfandega |          |                | Delegacia      | Alfandega | Delegacia         | Alfandega | Porto Alegre |              |       | Rio Grande   | Uruguayana |         |   | Delegacia | Alfandega |  |  |  |  |  |  |  |  |  |  |  |  |  |  |  |  |  |  |  |  |  |  |  |  |  |            |
| CASA DE CORREÇÃO                |                 |                |           |           |         |         |            |         |                     |       |           |           |          |           |           |          |                |                |           |                   |           |              |              |       |              |            |         | Consumo de gaz..... 1894 e 1895                                 |           |           |  |  |  |  |  |  |  |  |  |  |  |  |  |  |  |  |  |  |  |  |  |  |  |  |  | 10.206,12  |
| JUNTA COMMERCIAL                |                 |                |           |           |         |         |            |         |                     |       |           |           |          |           |           |          |                |                |           |                   |           |              |              |       |              |            |         | Secretario..... 1893 e 1894                                     |           |           |  |  |  |  |  |  |  |  |  |  |  |  |  |  |  |  |  |  |  |  |  |  |  |  |  | 3.012,99   |
| SECRETARIA                      |                 |                |           |           |         |         |            |         |                     |       |           |           |          |           |           |          |                |                |           |                   |           |              |              |       |              |            |         | Armatadura..... 1894 e 1895                                     |           |           |  |  |  |  |  |  |  |  |  |  |  |  |  |  |  |  |  |  |  |  |  |  |  |  |  | 125,00     |
| SECRETARIA                      |                 |                |           |           |         |         |            |         |                     |       |           |           |          |           |           |          |                |                |           |                   |           |              |              |       |              |            |         | Fornecimento..... 1894 e 1895                                   |           |           |  |  |  |  |  |  |  |  |  |  |  |  |  |  |  |  |  |  |  |  |  |  |  |  |  | 712,50     |
| ARCHIVO PUBLICO                 |                 |                |           |           |         |         |            |         |                     |       |           |           |          |           |           |          |                |                |           |                   |           |              |              |       |              |            |         | Material..... 1893 e 1894                                       |           |           |  |  |  |  |  |  |  |  |  |  |  |  |  |  |  |  |  |  |  |  |  |  |  |  |  | 3.750,00   |
| ARCHIVO PUBLICO                 |                 |                |           |           |         |         |            |         |                     |       |           |           |          |           |           |          |                |                |           |                   |           |              |              |       |              |            |         | Obras..... 1894   |           |           |  |  |  |  |  |  |  |  |  |  |  |  |  |  |  |  |  |  |  |  |  |  |  |  |  | 2.700,00   |
| ASSISTENCIA DE ALIENADOS        |                 |                |           |           |         |         |            |         |                     |       |           |           |          |           |           |          |                |                |           |                   |           |              |              |       |              |            |         | Interior..... 1895  |           |           |  |  |  |  |  |  |  |  |  |  |  |  |  |  |  |  |  |  |  |  |  |  |  |  |  | 400,00     |
| ASSISTENCIA DE ALIENADOS        |                 |                |           |           |         |         |            |         |                     |       |           |           |          |           |           |          |                |                |           |                   |           |              |              |       |              |            |         | Material..... 1893 e 1895                                       |           |           |  |  |  |  |  |  |  |  |  |  |  |  |  |  |  |  |  |  |  |  |  |  |  |  |  | 40.207,263 |
| ASSISTENCIA DE ALIENADOS        |                 |                |           |           |         |         |            |         |                     |       |           |           |          |           |           |          |                |                |           |                   |           |              |              |       |              |            |         | Medicamentos..... 1894  |           |           |  |  |  |  |  |  |  |  |  |  |  |  |  |  |  |  |  |  |  |  |  |  |  |  |  | 17578,150  |
| ASSISTENCIA DE ALIENADOS        |                 |                |           |           |         |         |            |         |                     |       |           |           |          |           |           |          |                |                |           |                   |           |              |              |       |              |            |         | Aluguel da sua lancha..... 1894 e 1895                          |           |           |  |  |  |  |  |  |  |  |  |  |  |  |  |  |  |  |  |  |  |  |  |  |  |  |  | 1270,00    |
| ASSISTENCIA DE ALIENADOS        |                 |                |           |           |         |         |            |         |                     |       |           |           |          |           |           |          |                |                |           |                   |           |              |              |       |              |            |         | Consumo de gaz..... 1894 e 1895                                 |           |           |  |  |  |  |  |  |  |  |  |  |  |  |  |  |  |  |  |  |  |  |  |  |  |  |  | 1.204,545  |
| INSPECTORIA DE SAUDE DOS PORTOS |                 |                |           |           |         |         |            |         |                     |       |           |           |          |           |           |          |                |                |           |                   |           |              |              |       |              |            |         | Inspector..... 1893 e 1894                                      |           |           |  |  |  |  |  |  |  |  |  |  |  |  |  |  |  |  |  |  |  |  |  |  |  |  |  | 677,419    |
| INSPECTORIA DE SAUDE DOS PORTOS |                 |                |           |           |         |         |            |         |                     |       |           |           |          |           |           |          |                |                |           |                   |           |              |              |       |              |            |         | Ajudaes..... 1894   |           |           |  |  |  |  |  |  |  |  |  |  |  |  |  |  |  |  |  |  |  |  |  |  |  |  |  | 4.083,870  |
| INSPECTORIA DE SAUDE DOS PORTOS |                 |                |           |           |         |         |            |         |                     |       |           |           |          |           |           |          |                |                |           |                   |           |              |              |       |              |            |         | Secretario..... 1894  |           |           |  |  |  |  |  |  |  |  |  |  |  |  |  |  |  |  |  |  |  |  |  |  |  |  |  | 512,303    |
| INSPECTORIA DE SAUDE DOS PORTOS |                 |                |           |           |         |         |            |         |                     |       |           |           |          |           |           |          |                |                |           |                   |           |              |              |       |              |            |         | Medico..... 1894  |           |           |  |  |  |  |  |  |  |  |  |  |  |  |  |  |  |  |  |  |  |  |  |  |  |  |  | 812,303    |
| INSPECTORIA DE SAUDE DOS PORTOS |                 |                |           |           |         |         |            |         |                     |       |           |           |          |           |           |          |                |                |           |                   |           |              |              |       |              |            |         | Guardas..... 1894   |           |           |  |  |  |  |  |  |  |  |  |  |  |  |  |  |  |  |  |  |  |  |  |  |  |  |  | 362,000    |
| INSPECTORIA DE SAUDE DOS PORTOS |                 |                |           |           |         |         |            |         |                     |       |           |           |          |           |           |          |                |                |           |                   |           |              |              |       |              |            |         | Auxiliaes e escripçaoes..... 1894                               |           |           |  |  |  |  |  |  |  |  |  |  |  |  |  |  |  |  |  |  |  |  |  |  |  |  |  | 10,000     |
| INSPECTORIA DE SAUDE DOS PORTOS |                 |                |           |           |         |         |            |         |                     |       |           |           |          |           |           |          |                |                |           |                   |           |              |              |       |              |            |         | Passagens..... 1894 e 1895                                      |           |           |  |  |  |  |  |  |  |  |  |  |  |  |  |  |  |  |  |  |  |  |  |  |  |  |  | 32,000     |
| INSPECTORIA DE SAUDE DOS PORTOS |                 |                |           |           |         |         |            |         |                     |       |           |           |          |           |           |          |                |                |           |                   |           |              |              |       |              |            |         | Aluguel de casas..... 1894 e 1895                               |           |           |  |  |  |  |  |  |  |  |  |  |  |  |  |  |  |  |  |  |  |  |  |  |  |  |  | 1.181,000  |
| INSPECTORIA DE SAUDE DOS PORTOS |                 |                |           |           |         |         |            |         |                     |       |           |           |          |           |           |          |                |                |           |                   |           |              |              |       |              |            |         | Canceros..... 1894 e 1895                                       |           |           |  |  |  |  |  |  |  |  |  |  |  |  |  |  |  |  |  |  |  |  |  |  |  |  |  | 50,000     |
| INSPECTORIA DE SAUDE DOS PORTOS |                 |                |           |           |         |         |            |         |                     |       |           |           |          |           |           |          |                |                |           |                   |           |              |              |       |              |            |         | Passagens..... 1894   |           |           |  |  |  |  |  |  |  |  |  |  |  |  |  |  |  |  |  |  |  |  |  |  |  |  |  | 30,000     |
| INSPECTORIA DE SAUDE DOS PORTOS |                 |                |           |           |         |         |            |         |                     |       |           |           |          |           |           |          |                |                |           |                   |           |              |              |       |              |            |         | Coma o de gaz..... 1894 e 1895                                  |           |           |  |  |  |  |  |  |  |  |  |  |  |  |  |  |  |  |  |  |  |  |  |  |  |  |  | 308,355    |
| INSPECTORIA DE SAUDE DOS PORTOS |                 |                |           |           |         |         |            |         |                     |       |           |           |          |           |           |          |                |                |           |                   |           |              |              |       |              |            |         | Publicação de editaes..... 1894                                 |           |           |  |  |  |  |  |  |  |  |  |  |  |  |  |  |  |  |  |  |  |  |  |  |  |  |  | 228,800    |
| LAZARETO DA ILHA GRANDE         |                 |                |           |           |         |         |            |         |                     |       |           |           |          |           |           |          |                |                |           |                   |           |              |              |       |              |            |         | Almoçario..... 1894   |           |           |  |  |  |  |  |  |  |  |  |  |  |  |  |  |  |  |  |  |  |  |  |  |  |  |  | 270,817    |
| LAZARETO DA ILHA GRANDE         |                 |                |           |           |         |         |            |         |                     |       |           |           |          |           |           |          |                |                |           |                   |           |              |              |       |              |            |         | Escrivão..... 1894  |           |           |  |  |  |  |  |  |  |  |  |  |  |  |  |  |  |  |  |  |  |  |  |  |  |  |  | 428,871    |
| LAZARETO DA ILHA GRANDE         |                 |                |           |           |         |         |            |         |                     |       |           |           |          |           |           |          |                |                |           |                   |           |              |              |       |              |            |         | Porteiro..... 1894  |           |           |  |  |  |  |  |  |  |  |  |  |  |  |  |  |  |  |  |  |  |  |  |  |  |  |  | 908,315    |
| LAZARETO DA ILHA GRANDE         |                 |                |           |           |         |         |            |         |                     |       |           |           |          |           |           |          |                |                |           |                   |           |              |              |       |              |            |         | Administrador..... 1894 e 1895                                  |           |           |  |  |  |  |  |  |  |  |  |  |  |  |  |  |  |  |  |  |  |  |  |  |  |  |  | 5418,955   |
| HOSPITAL DE SANTA IZABEL        |                 |                |           |           |         |         |            |         |                     |       |           |           |          |           |           |          |                |                |           |                   |           |              |              |       |              |            |         | Director..... 1894 e 1895                                       |           |           |  |  |  |  |  |  |  |  |  |  |  |  |  |  |  |  |  |  |  |  |  |  |  |  |  | 1.477,893  |
| HOSPITAL DE SANTA IZABEL        |                 |                |           |           |         |         |            |         |                     |       |           |           |          |           |           |          |                |                |           |                   |           |              |              |       |              |            |         | Pharmaceutico..... 1895   |           |           |  |  |  |  |  |  |  |  |  |  |  |  |  |  |  |  |  |  |  |  |  |  |  |  |  | 812,000    |
| HOSPITAL DE SANTA IZABEL        |                 |                |           |           |         |         |            |         |                     |       |           |           |          |           |           |          |                |                |           |                   |           |              |              |       |              |            |         | Escrivaõ..... 1895  |           |           |  |  |  |  |  |  |  |  |  |  |  |  |  |  |  |  |  |  |  |  |  |  |  |  |  | 270,907    |
| HOSPITAL DE SANTA IZABEL        |                 |                |           |           |         |         |            |         |                     |       |           |           |          |           |           |          |                |                |           |                   |           |              |              |       |              |            |         | Agente..... 1895  |           |           |  |  |  |  |  |  |  |  |  |  |  |  |  |  |  |  |  |  |  |  |  |  |  |  |  | 301,513    |
| HOSPITAL DE SANTA IZABEL        |                 |                |           |           |         |         |            |         |                     |       |           |           |          |           |           |          |                |                |           |                   |           |              |              |       |              |            |         | Telegraphista..... 1895   |           |           |  |  |  |  |  |  |  |  |  |  |  |  |  |  |  |  |  |  |  |  |  |  |  |  |  | 222,892    |
| HOSPITAL DE SANTA IZABEL        |                 |                |           |           |         |         |            |         |                     |       |           |           |          |           |           |          |                |                |           |                   |           |              |              |       |              |            |         | Porteiro..... 1895  |           |           |  |  |  |  |  |  |  |  |  |  |  |  |  |  |  |  |  |  |  |  |  |  |  |  |  | 318,212    |
| INSTITUTO SANITARIO FEDERAL     |                 |                |           |           |         |         |            |         |                     |       |           |           |          |           |           |          |                |                |           |                   |           |              |              |       |              |            |         | Material..... 1894  |           |           |  |  |  |  |  |  |  |  |  |  |  |  |  |  |  |  |  |  |  |  |  |  |  |  |  | 1038,700   |
| INSTITUTO SANITARIO FEDERAL     |                 |                |           |           |         |         |            |         |                     |       |           |           |          |           |           |          |                |                |           |                   |           |              |              |       |              |            |         | Consumo de gaz..... 1894 e 1895                                 |           |           |  |  |  |  |  |  |  |  |  |  |  |  |  |  |  |  |  |  |  |  |  |  |  |  |  | 1.161,023  |
| HOSPITAL DE SANTA BARBARA       |                 |                |           |           |         |         |            |         |                     |       |           |           |          |           |           |          |                |                |           |                   |           |              |              |       |              |            |         | Escrivaõ..... 1895  |           |           |  |  |  |  |  |  |  |  |  |  |  |  |  |  |  |  |  |  |  |  |  |  |  |  |  | 532,421    |
| HOSPITAL DE SANTA BARBARA       |                 |                |           |           |         |         |            |         |                     |       |           |           |          |           |           |          |                |                |           |                   |           |              |              |       |              |            |         | Despesas feitas pela Santa Casa da Misericórdia..... 1894       |           |           |  |  |  |  |  |  |  |  |  |  |  |  |  |  |  |  |  |  |  |  |  |  |  |  |  | 57.749,387 |
| HOSPITAL DE SANTA BARBARA       |                 |                |           |           |         |         |            |         |                     |       |           |           |          |           |           |          |                |                |           |                   |           |              |              |       |              |            |         | Material para o Hospital de Beribericos..... 1893 e 1895        |           |           |  |  |  |  |  |  |  |  |  |  |  |  |  |  |  |  |  |  |  |  |  |  |  |  |  | 2.432,189  |
| INSPECTORIAS DE HIGIENE         |                 |                |           |           |         |         |            |         |                     |       |           |           |          |           |           |          |                |                |           |                   |           |              |              |       |              |            |         | Inspectores..... 1893   |           |           |  |  |  |  |  |  |  |  |  |  |  |  |  |  |  |  |  |  |  |  |  |  |  |  |  | 600,000    |
| INSPECTORIAS DE HIGIENE         |                 |                |           |           |         |         |            |         |                     |       |           |           |          |           |           |          |                |                |           |                   |           |              |              |       |              |            |         | Passagens..... 1893 e 1894                                      |           |           |  |  |  |  |  |  |  |  |  |  |  |  |  |  |  |  |  |  |  |  |  |  |  |  |  | 68,850     |
| FACULDADES DE DIREITO           |                 |                |           |           |         |         |            |         |                     |       |           |           |          |           |           |          |                |                |           |                   |           |              |              |       |              |            |         | Lentes..... 1894 e 1894   |           |           |  |  |  |  |  |  |  |  |  |  |  |  |  |  |  |  |  |  |  |  |  |  |  |  |  | 333,033    |
| FACULDADES DE DIREITO           |                 |                |           |           |         |         |            |         |                     |       |           |           |          |           |           |          |                |                |           |                   |           |              |              |       |              |            |         | Guardas..... 1895   |           |           |  |  |  |  |  |  |  |  |  |  |  |  |  |  |  |  |  |  |  |  |  |  |  |  |  | 450,997    |
| FACULDADES DE DIREITO           |                 |                |           |           |         |         |            |         |                     |       |           |           |          |           |           |          |                |                |           |                   |           |              |              |       |              |            |         | Expediente..... 1893, 1894, 1895                                |           |           |  |  |  |  |  |  |  |  |  |  |  |  |  |  |  |  |  |  |  |  |  |  |  |  |  | 180,700    |
| FACULDADES DE DIREITO           |                 |                |           |           |         |         |            |         |                     |       |           |           |          |           |           |          |                |                |           |                   |           |              |              |       |              |            |         | Gratificações por exames de preparatórios..... 1893, 1894, 1895 |           |           |  |  |  |  |  |  |  |  |  |  |  |  |  |  |  |  |  |  |  |  |  |  |  |  |  | 2.310,000  |
| FACULDADES DE DIREITO           |                 |                |           |           |         |         |            |         |                     |       |           |           |          |           |           |          |                |                |           |                   |           |              |              |       |              |            |         | Impressões e publicações..... 1894                              |           |           |  |  |  |  |  |  |  |  |  |  |  |  |  |  |  |  |  |  |  |  |  |  |  |  |  | 11,000     |
| FACULDADES DE DIREITO           |                 |                |           |           |         |         |            |         |                     |       |           |           |          |           |           |          |                |                |           |                   |           |              |              |       |              |            |         | Consumo de gaz..... 1894 e 1895                                 |           |           |  |  |  |  |  |  |  |  |  |  |  |  |  |  |  |  |  |  |  |  |  |  |  |  |  | 274,000    |
| FACULDADES DE MEDICINA          |                 |                |           |           |         |         |            |         |                     |       |           |           |          |           |           |          |                |                |           |                   |           |              |              |       |              |            |         | Lentes..... 1893 e 1895   |           |           |  |  |  |  |  |  |  |  |  |  |  |  |  |  |  |  |  |  |  |  |  |  |  |  |  | 1.333,442  |
| FACULDADES DE MEDICINA          |                 |                |           |           |         |         |            |         |                     |       |           |           |          |           |           |          |                |                |           |                   |           |              |              |       |              |            |         | Aquisição de livros..... 1893                                   |           |           |  |  |  |  |  |  |  |  |  |  |  |  |  |  |  |  |  |  |  |  |  |  |  |  |  | 428,500    |
| FACULDADES DE MEDICINA          |                 |                |           |           |         |         |            |         |                     |       |           |           |          |           |           |          |                |                |           |                   |           |              |              |       |              |            |         | Consumo de gaz..... 1894 e 1895                                 |           |           |  |  |  |  |  |  |  |  |  |  |  |  |  |  |  |  |  |  |  |  |  |  |  |  |  | 758,911    |

ES  
Lentes...  
Fornecim...  
Aquisiçã...  
Retorna...  
Passagen...  
Consumo...  
Gratificaç...  
Transport...  
Expedient...  
G  
Lentes...  
Director...  
Inspector...  
Exames p...  
Material...  
Consumo...  
Material...  
Consumo...  
ESCOLA N...  
Servicos...  
Aquisiçã...  
Consumo...  
INSTITU...  
Consumo...  
Aquisiçã...  
INSTITU...  
Professores...  
Economia...  
Material...  
Aluguel de...  
Reparo e...  
Aluguel de...  
Consumo...  
INSTITU...  
Consumo...  
IN...  
Inspector...  
M  
Material...  
Consumo...  
SERV...  
18,33  
Vigarios...  
INSTR...  
Subvençã...  
800...  
Material p...  
Sancac...  
Fornecim...  
Santa Iza...  
Idem, dom...  
Idem...  
Generos e...  
Dietas, alim...  
Servic...  
Passagens...  
Bal









Continuação da tabella -- Exercícios findos

| EXERCÍCIOS                                    | CAPITAL FEDERAL   | ESPIRITO SANTO | BAHIA     |            | SERGIPE | ALAGOAS | PERNAMBUCO | PARANHIBA | RIO GRANDE DO NORTE | CEARÁ   | PIAUI     |           | MARANHÃO | PARÁ      |           | AMAZONAS | S. PAULO  |        |           | PARANÁ    |              | SANTA CATHARINA | RIO GRANDE DO SUL |            |           | MINAS GERAES | GOTAZ | MATO GROSSO |  | LONDRES | TOTAL |  |  |              |
|---|-------------------|----------------|-----------|------------|---------|---------|------------|-----------|---------------------|---------|-----------|-----------|----------|-----------|-----------|----------|-----------|--------|-----------|-----------|--------------|-----------------|-------------------|------------|-----------|--------------|-------|-------------|--|---------|-------|--|--|--------------|
|   |                   |                | Delegacia | Alfandega  |         |         |            |           |                     |         | Delegacia | Alfandega |          | Delegacia | Alfandega |          | Alfandega | Santos | Delegacia | Alfandega | Porto Alegre |                 | Rio Grande        | Uruguayana | Delegacia |              |       | Alfandega   |  |         |       |  |  |              |
| <b>OBRAS</b>                                  |                   |                |           |            |         |         |            |           |                     |         |           |           |          |           |           |          |           |        |           |           |              |                 |                   |            |           |              |       |             |  |         |       |  |  |              |
| Material                                      | 1893              | 5.500,00       |           |            |         |         |            |           |                     |         |           |           |          |           |           |          |           |        |           |           |              |                 |                   |            |           |              |       |             |  |         |       |  |  | 450,00       |
| Gaz.  | 1894              | 8.300,925      |           |            |         |         |            |           |                     |         |           |           |          |           |           |          |           |        |           |           |              |                 |                   |            |           |              |       |             |  |         |       |  |  | 8.300,925    |
| <b>MUNIÇÕES NAVAES</b>                        |                   |                |           |            |         |         |            |           |                     |         |           |           |          |           |           |          |           |        |           |           |              |                 |                   |            |           |              |       |             |  |         |       |  |  |              |
| Acquisição de material para os navios, etc.   | 1890, 1893 e 1895 | 11.284,512     |           | 20.517,170 |         |         | 1.413,732  | 20,440    |                     | 158,100 |           | 1.780,323 |          |           |           |          |           |        |           |           |              |                 |                   |            |           |              |       |             |  |         |       |  |  | 35.184,877   |
| <b>MUNIÇÕES DE BOCCA</b>                      |                   |                |           |            |         |         |            |           |                     |         |           |           |          |           |           |          |           |        |           |           |              |                 |                   |            |           |              |       |             |  |         |       |  |  |              |
| A marinheiros                                 | 1891 e 1894       | 1.207,720      |           | 3.270,700  |         |         | 298,900    | 103,300   |                     | 78,800  |           | 38,140    |          |           |           |          |           |        |           |           |              |                 |                   |            |           |              |       |             |  |         |       |  |  | 471,970      |
| <b>MATERIAL DE CONSTRUÇÃO NAVAL</b>           |                   |                |           |            |         |         |            |           |                     |         |           |           |          |           |           |          |           |        |           |           |              |                 |                   |            |           |              |       |             |  |         |       |  |  |              |
| Fornecimento para navios, etc.                | 1890 a 1893       | 500,900        |           | 09:032,475 |         |         |            |           |                     |         |           | 300,800   |          |           |           |          |           |        |           |           |              |                 |                   |            |           |              |       |             |  |         |       |  |  | 103:57.751,5 |
| <b>COMBUSTIVEL</b>                            |                   |                |           |            |         |         |            |           |                     |         |           |           |          |           |           |          |           |        |           |           |              |                 |                   |            |           |              |       |             |  |         |       |  |  |              |
| Para a escola de aprendizes, etc.             | 1894              |                |           |            |         |         |            |           |                     |         |           | 272,100   |          |           |           |          |           |        |           |           |              |                 |                   |            |           |              |       |             |  |         |       |  |  | 272,100      |
| <b>FRETES</b>                                 |                   |                |           |            |         |         |            |           |                     |         |           |           |          |           |           |          |           |        |           |           |              |                 |                   |            |           |              |       |             |  |         |       |  |  |              |
| Condição de volumes de Corumbá a Cuyabá       | 1891              | 13:001,800     |           |            |         |         |            |           |                     |         |           |           |          |           |           |          |           |        |           |           |              |                 |                   |            |           |              |       |             |  |         |       |  |  | 13:001,800   |
| Enterros de peças                             | 1893 e 1894       | 203,300        |           |            |         |         |            |           |                     |         |           |           |          |           |           |          |           |        |           |           |              |                 |                   |            |           |              |       |             |  |         |       |  |  | 203,300      |
| Frete   | 1894              | 4.540,000      |           |            |         |         |            |           |                     |         |           |           |          |           |           |          |           |        |           |           |              |                 |                   |            |           |              |       |             |  |         |       |  |  | 7:154,200    |
| Aluguel de embarcações                        | 1891              | 1.160,000      |           |            |         |         |            |           |                     |         |           |           |          |           |           |          |           |        |           |           |              |                 |                   |            |           |              |       |             |  |         |       |  |  | 1:060,000    |
| <b>EVENTUAES</b>                              |                   |                |           |            |         |         |            |           |                     |         |           |           |          |           |           |          |           |        |           |           |              |                 |                   |            |           |              |       |             |  |         |       |  |  |              |
| Gratificações                                 | 1893 e 1894       | 955,052        |           |            |         |         |            | 210,000   |                     |         |           | 147,370   |          |           |           |          |           |        |           |           |              |                 |                   |            |           |              |       |             |  |         |       |  |  | 1:312,422    |
| Reparos das avarias no lugar de Bello         | 1894              | 321,800        |           |            |         |         |            |           |                     |         | 223,000   | 152,500   |          |           |           |          |           |        |           |           |              |                 |                   |            |           |              |       |             |  |         |       |  |  | 321,800      |
| Passagens                                     | 1890, 1892 e 1894 | 741,000        |           |            |         |         | 301,350    | 11,100    |                     |         |           |           |          |           |           |          |           |        |           |           |              |                 |                   |            |           |              |       |             |  |         |       |  |  | 2:121,850    |
| Publicações de editas                         | 1893              |                |           |            |         |         |            |           |                     |         |           |           |          |           |           |          |           |        |           |           |              |                 |                   |            |           |              |       |             |  |         |       |  |  | 118,100      |
| <b>Ministerio da Guerra</b>                   |                   |                |           |            |         |         |            |           |                     |         |           |           |          |           |           |          |           |        |           |           |              |                 |                   |            |           |              |       |             |  |         |       |  |  |              |
| <b>SECRETARIA DE ESTADO</b>                   |                   |                |           |            |         |         |            |           |                     |         |           |           |          |           |           |          |           |        |           |           |              |                 |                   |            |           |              |       |             |  |         |       |  |  |              |
| <b>REPARTIÇÃO DO AJUDANTE GERAL</b>           |                   |                |           |            |         |         |            |           |                     |         |           |           |          |           |           |          |           |        |           |           |              |                 |                   |            |           |              |       |             |  |         |       |  |  |              |
| Aluguel de casa em Niteroy                    | 1894              | 450,000        |           |            |         |         |            |           |                     |         |           |           |          |           |           |          |           |        |           |           |              |                 |                   |            |           |              |       |             |  |         |       |  |  | 450,000      |
| Impressões de ordens do dia                   | 1894              | 3.500,000      |           |            |         |         |            |           |                     |         |           |           |          |           |           |          |           |        |           |           |              |                 |                   |            |           |              |       |             |  |         |       |  |  | 3:500,000    |
| <b>SUPREMO TRIBUNAL MILITAR</b>               |                   |                |           |            |         |         |            |           |                     |         |           |           |          |           |           |          |           |        |           |           |              |                 |                   |            |           |              |       |             |  |         |       |  |  |              |
| Auditor de guerra                             | 1894 e 1895       | 3.250,000      |           |            |         |         |            |           |                     |         |           |           |          |           |           |          |           |        |           |           |              |                 |                   |            |           |              |       |             |  |         |       |  |  | 3:250,000    |
| <b>DIRECTORIA GERAL DE OBRAS MILITARES</b>    |                   |                |           |            |         |         |            |           |                     |         |           |           |          |           |           |          |           |        |           |           |              |                 |                   |            |           |              |       |             |  |         |       |  |  |              |
| Fornecimento de cimento                       | 1894              | 03:178,800     |           |            |         |         |            |           |                     |         |           |           |          |           |           |          |           |        |           |           |              |                 |                   |            |           |              |       |             |  |         |       |  |  | 03:178,800   |
| Consumo de gaz                                | 1894              | 4.134,800      |           |            |         |         |            |           |                     |         |           |           |          |           |           |          |           |        |           |           |              |                 |                   |            |           |              |       |             |  |         |       |  |  | 4:134,800    |
| Material                                      | 1893 e 1894       | 1.431,800      |           |            |         |         | 570,300    |           |                     |         |           |           |          |           |           |          |           |        |           |           |              |                 |                   |            |           |              |       |             |  |         |       |  |  | 1:431,800    |
| Transporte de material                        | 1890, 1893        |                |           |            |         |         |            |           |                     |         |           |           |          |           |           |          |           |        |           |           |              |                 |                   |            |           |              |       |             |  |         |       |  |  | 2:008,100    |
| <b>INSTRUÇÃO MILITAR</b>                      |                   |                |           |            |         |         |            |           |                     |         |           |           |          |           |           |          |           |        |           |           |              |                 |                   |            |           |              |       |             |  |         |       |  |  |              |
| Professor da Escola Militar                   | 1890 e 1891       | 132,548        |           |            |         |         |            |           |                     | 30,453  |           |           |          |           |           |          |           |        |           |           |              |                 |                   |            |           |              |       |             |  |         |       |  |  | 163,001      |
| Ajuete do Collegio Militar                    | 1891              | 708,598        |           |            |         |         |            |           |                     |         |           |           |          |           |           |          |           |        |           |           |              |                 |                   |            |           |              |       |             |  |         |       |  |  | 708,598      |
| Expediente                                    | 1891              | 638,240        |           |            |         |         |            |           |                     |         |           |           |          |           |           |          |           |        |           |           |              |                 |                   |            |           |              |       |             |  |         |       |  |  | 638,240      |
| Lavagem de roupa do Collegio Militar          | 1895              | 2:154,770      |           |            |         |         |            |           |                     |         |           |           |          |           |           |          |           |        |           |           |              |                 |                   |            |           |              |       |             |  |         |       |  |  | 2:154,770    |
| Material para o mesmo Collegio                | 1895              | 2:501,300      |           |            |         |         |            |           |                     |         |           |           |          |           |           |          |           |        |           |           |              |                 |                   |            |           |              |       |             |  |         |       |  |  | 2:501,300    |
| Luz   | 1891              | 5:048,700      |           |            |         |         |            |           |                     |         |           | 20,814    |          |           |           |          |           |        |           |           |              |                 |                   |            |           |              |       |             |  |         |       |  |  | 5:069,514    |
| Despesas miudas                               | 1891              | 04,700         |           |            |         |         |            |           |                     |         |           |           |          |           |           |          |           |        |           |           |              |                 |                   |            |           |              |       |             |  |         |       |  |  | 04,700       |
| <b>INTENDENCIA</b>                            |                   |                |           |            |         |         |            |           |                     |         |           |           |          |           |           |          |           |        |           |           |              |                 |                   |            |           |              |       |             |  |         |       |  |  |              |
| Material                                      | 1895              | 188,000        |           |            |         |         |            |           |                     |         |           |           |          |           |           |          |           |        |           |           |              |                 |                   |            |           |              |       |             |  |         |       |  |  | 188,000      |
| <b>ARSENALS</b>                               |                   |                |           |            |         |         |            |           |                     |         |           |           |          |           |           |          |           |        |           |           |              |                 |                   |            |           |              |       |             |  |         |       |  |  |              |
| Operarios                                     | 1893 e 1895       | 230,400        |           |            |         |         |            |           |                     |         |           |           |          |           |           |          |           |        |           |           |              |                 |                   |            |           |              |       |             |  |         |       |  |  | 230,400      |
| Material prima                                | 1894 e 1895       | 804,100        |           |            |         |         |            |           |                     |         |           |           |          |           |           |          |           |        |           |           |              |                 |                   |            |           |              |       |             |  |         |       |  |  | 804,100      |
| Utensils                                      | 1895              |                |           |            |         |         |            |           |                     |         |           |           | 378,800  |           |           |          |           |        |           |           |              |                 |                   |            |           |              |       |             |  |         |       |  |  | 378,800      |
| <b>LABORATORIOS</b>                           |                   |                |           |            |         |         |            |           |                     |         |           |           |          |           |           |          |           |        |           |           |              |                 |                   |            |           |              |       |             |  |         |       |  |  |              |
| Material                                      | 1891              | 000,000        |           |            |         |         |            |           |                     |         |           |           |          |           |           |          |           |        |           |           |              |                 |                   |            |           |              |       |             |  |         |       |  |  | 000,000      |
| Combustivel                                   | 1895              | 210,000        |           |            |         |         |            |           |                     |         |           |           |          |           |           |          |           |        |           |           |              |                 |                   |            |           |              |       |             |  |         |       |  |  | 210,000      |
| <b>INSPECTORIA GERAL DO SERVIÇO SANITARIO</b> |                   |                |           |            |         |         |            |           |                     |         |           |           |          |           |           |          |           |        |           |           |              |                 |                   |            |           |              |       |             |  |         |       |  |  |              |
| Pharmacutico                                  | 1893              | 234,900        |           |            |         |         |            |           |                     |         |           |           |          |           |           |          |           |        |           |           |              |                 |                   |            |           |              |       |             |  |         |       |  |  | 234,900      |
| Medico de 4ª classe                           | 1895              |                |           |            |         |         |            |           |                     |         |           |           |          |           |           |          |           |        |           |           |              |                 |                   |            |           |              |       |             |  |         |       |  |  | 1:208,048    |
| Expediente                                    | 1895              |                |           |            |         |         |            |           |                     |         |           |           |          |           |           |          |           |        |           |           |              |                 |                   |            |           |              |       |             |  |         |       |  |  | 1:010,338    |
| Pratica de pharmacia                          | 1894              |                |           |            |         |         |            |           |                     |         |           |           |          |           |           |          |           |        |           |           |              |                 |                   |            |           |              |       |             |  |         |       |  |  | 302,000      |
| Concertos                                     | 1891              | 03,000         |           |            |         |         |            |           |                     |         |           |           |          |           |           |          |           |        |           |           |              |                 |                   |            |           |              |       |             |  |         |       |  |  | 03,000       |



Continuação da tabella — Exercícios findos

| EXERCÍCIOS  | CAPITAL<br>FEDERAL | ESPÍRITO<br>SANTO | BAHIA     |           | SERGIPE | ALAGOAS   | PERNAMBUCO | PARABYBA | RIO GRANDE<br>DO NORTE | CEARÁ | PIAUHY    |            | MARANHÃO | PARÁ      |           | AMAZONAS | S. PAULO |           |           | PARANÁ       |            | RIO GRANDE DO SUL |           |           | MINAS<br>GERAIS | GOYÁS | MATTO GROSSO |           | LONDRES | TOTAL |
|---|--------------------|-------------------|-----------|-----------|---------|-----------|------------|----------|------------------------|-------|-----------|------------|----------|-----------|-----------|----------|----------|-----------|-----------|--------------|------------|-------------------|-----------|-----------|-----------------|-------|--------------|-----------|---------|-------|
|   |                    |                   | Delegacia | Alfandega |         |           |            |          |                        |       | Delegacia | Alfandega  |          | Delegacia | Alfandega |          | Santos   | Delegacia | Alfandega | Porto Alegre | Rio Grande | Uruguayana        | Delegacia | Alfandega |                 |       | Delegacia    | Alfandega |         |       |
| OBSERVATORIO DO RIO DE JANEIRO                                |                    |                   |           |           |         |           |            |          |                        |       |           |            |          |           |           |          |          |           |           |              |            |                   |           |           |                 |       |              |           |         |       |
| 1934  | 600.951            |                   |           |           |         |           |            |          |                        |       |           |            |          |           |           |          |          |           |           |              |            |                   |           |           |                 |       |              |           |         |       |
| BIBLIOTHECA DO EXERCITO                                       |                    |                   |           |           |         |           |            |          |                        |       |           |            |          |           |           |          |          |           |           |              |            |                   |           |           |                 |       |              |           |         |       |
| 1933  | 135.000            |                   |           |           |         |           |            |          |                        |       |           |            |          |           |           |          |          |           |           |              |            |                   |           |           |                 |       |              |           |         |       |
| Decreto n. 1623 de 28 de Dezembro de 1893 e outros            |                    |                   |           |           |         |           |            |          |                        |       |           |            |          |           |           |          |          |           |           |              |            |                   |           |           |                 |       |              |           |         |       |
|   | 220.500.000        |                   |           |           |         |           |            |          |                        |       |           |            |          |           |           |          |          |           |           |              |            |                   |           |           |                 |       |              |           |         |       |
| 1934  | 600.951            |                   |           |           |         |           |            |          |                        |       |           |            |          |           |           |          |          |           |           |              |            |                   |           |           |                 |       |              |           |         |       |
| 1933  | 135.000            |                   |           |           |         |           |            |          |                        |       |           |            |          |           |           |          |          |           |           |              |            |                   |           |           |                 |       |              |           |         |       |
| 1934 e 1935   | 33.320.772         |                   |           |           |         |           |            |          |                        |       |           |            |          |           |           |          |          |           |           |              |            |                   |           |           |                 |       |              |           |         |       |
| 1934  | 152.000            |                   |           |           |         |           |            |          |                        |       |           |            |          |           |           |          |          |           |           |              |            |                   |           |           |                 |       |              |           |         |       |
| 1933  | 558.000            |                   |           |           |         |           |            |          |                        |       |           |            |          |           |           |          |          |           |           |              |            |                   |           |           |                 |       |              |           |         |       |
| 1933  | 20.000.000         |                   |           |           |         |           |            |          |                        |       |           |            |          |           |           |          |          |           |           |              |            |                   |           |           |                 |       |              |           |         |       |
| Ministerio da Industria, Viação e Obras Publicas              |                    |                   |           |           |         |           |            |          |                        |       |           |            |          |           |           |          |          |           |           |              |            |                   |           |           |                 |       |              |           |         |       |
| SECRETARIA DE ESTADO  |                    |                   |           |           |         |           |            |          |                        |       |           |            |          |           |           |          |          |           |           |              |            |                   |           |           |                 |       |              |           |         |       |
| 1935  | 4.417.700          |                   |           |           |         |           |            |          |                        |       |           |            |          |           |           |          |          |           |           |              |            |                   |           |           |                 |       |              |           |         |       |
| 1934  | 203.500            |                   |           |           |         |           |            |          |                        |       |           |            |          |           |           |          |          |           |           |              |            |                   |           |           |                 |       |              |           |         |       |
| 1934 e 1935   | 1.090.149          |                   |           |           |         |           |            |          |                        |       |           |            |          |           |           |          |          |           |           |              |            |                   |           |           |                 |       |              |           |         |       |
| AUXÍLIOS À AGRICULTURA  |                    |                   |           |           |         |           |            |          |                        |       |           |            |          |           |           |          |          |           |           |              |            |                   |           |           |                 |       |              |           |         |       |
| JARDIM BOTANICO   |                    |                   |           |           |         |           |            |          |                        |       |           |            |          |           |           |          |          |           |           |              |            |                   |           |           |                 |       |              |           |         |       |
| 1934 e 1934   | 248.400            |                   |           |           |         |           |            |          |                        |       |           |            |          |           |           |          |          |           |           |              |            |                   |           |           |                 |       |              |           |         |       |
| Garantia de juros à Companhia «Bahia Central Sugar Factories» |                    |                   |           |           |         |           |            |          |                        |       |           |            |          |           |           |          |          |           |           |              |            |                   |           |           |                 |       |              |           |         |       |
| Idem à Companhia Industrial, Lavourea e Viação de Macaé       |                    |                   |           |           |         |           |            |          |                        |       |           |            |          |           |           |          |          |           |           |              |            |                   |           |           |                 |       |              |           |         |       |
| 1934 e 1935   | 35.904.177         |                   |           |           |         |           |            |          |                        |       |           |            |          |           |           |          |          |           |           |              |            |                   |           |           |                 |       |              |           |         |       |
| SUBVENÇÃO ÀS COM-ANHIAS DE NAVEGAÇÃO A VAPOR                  |                    |                   |           |           |         |           |            |          |                        |       |           |            |          |           |           |          |          |           |           |              |            |                   |           |           |                 |       |              |           |         |       |
| Ao Lloyd Brasileiro   |                    |                   |           |           |         |           |            |          |                        |       |           |            |          |           |           |          |          |           |           |              |            |                   |           |           |                 |       |              |           |         |       |
| 1934  | 65.008.000         |                   |           |           |         |           |            |          |                        |       |           |            |          |           |           |          |          |           |           |              |            |                   |           |           |                 |       |              |           |         |       |
| À Companhia de Navegação das Indias Norte e Mangaba           |                    |                   |           |           |         |           |            |          |                        |       |           |            |          |           |           |          |          |           |           |              |            |                   |           |           |                 |       |              |           |         |       |
| 1934  |                    |                   |           |           |         | 2.910.000 |            |          |                        |       |           |            |          |           |           |          |          |           |           |              |            |                   |           |           |                 |       |              |           |         |       |
| À Companhia de Navegação do Maranhão                          |                    |                   |           |           |         |           |            |          |                        |       |           |            |          |           |           |          |          |           |           |              |            |                   |           |           |                 |       |              |           |         |       |
|   |                    |                   |           |           |         |           |            |          |                        |       |           | 52.500.000 |          |           |           |          |          |           |           |              |            |                   |           |           |                 |       |              |           |         |       |
| CORREIO GERAL   |                    |                   |           |           |         |           |            |          |                        |       |           |            |          |           |           |          |          |           |           |              |            |                   |           |           |                 |       |              |           |         |       |
| 1931-1895   |                    |                   |           |           |         |           |            |          |                        |       |           |            |          |           |           |          |          |           |           |              |            |                   |           |           |                 |       |              |           |         |       |
| 1934  | 67.744             |                   |           |           |         |           |            |          |                        |       |           |            |          |           |           |          |          |           |           |              |            |                   |           |           |                 |       |              |           |         |       |
| 1873-1934   | 890.000            |                   |           |           |         |           |            |          |                        |       |           |            |          |           |           |          |          |           |           |              |            |                   |           |           |                 |       |              |           |         |       |
| 1873-1934   | 1.570.225          |                   |           |           |         |           |            |          |                        |       |           |            |          |           |           |          |          |           |           |              |            |                   |           |           |                 |       |              |           |         |       |
| 1934  | 214.000            |                   |           |           |         |           |            |          |                        |       |           |            |          |           |           |          |          |           |           |              |            |                   |           |           |                 |       |              |           |         |       |
| 1934  | 1.518.945          |                   |           |           |         |           |            |          |                        |       |           |            |          |           |           |          |          |           |           |              |            |                   |           |           |                 |       |              |           |         |       |
| 1934 e 1935   | 1.093.550          |                   |           |           |         |           |            |          |                        |       |           |            |          |           |           |          |          |           |           |              |            |                   |           |           |                 |       |              |           |         |       |
| 1934 e 1935   | 292.800            |                   |           |           |         |           |            |          |                        |       |           |            |          |           |           |          |          |           |           |              |            |                   |           |           |                 |       |              |           |         |       |
| 1934  | 634.247            |                   |           |           |         |           |            |          |                        |       |           |            |          |           |           |          |          |           |           |              |            |                   |           |           |                 |       |              |           |         |       |
| 1934 e 1935   | 4.517.440          |                   |           |           |         |           |            |          |                        |       |           |            |          |           |           |          |          |           |           |              |            |                   |           |           |                 |       |              |           |         |       |
| 1934 e 1935   | 634.000            |                   |           |           |         |           |            |          |                        |       |           |            |          |           |           |          |          |           |           |              |            |                   |           |           |                 |       |              |           |         |       |
| 1934 e 1935   | 831.000            |                   |           |           |         |           |            |          |                        |       |           |            |          |           |           |          |          |           |           |              |            |                   |           |           |                 |       |              |           |         |       |
| 1933 e 1935   | 6.082.503          |                   |           |           |         |           |            |          |                        |       |           |            |          |           |           |          |          |           |           |              |            |                   |           |           |                 |       |              |           |         |       |
| 1933 e 1935   | 21.300.000         |                   |           |           |         |           |            |          |                        |       |           |            |          |           |           |          |          |           |           |              |            |                   |           |           |                 |       |              |           |         |       |
| 1934 e 1935   | 3.378.800          |                   |           |           |         |           |            |          |                        |       |           |            |          |           |           |          |          |           |           |              |            |                   |           |           |                 |       |              |           |         |       |
| 1934 e 1935   | 3.400.000          |                   |           |           |         |           |            |          |                        |       |           |            |          |           |           |          |          |           |           |              |            |                   |           |           |                 |       |              |           |         |       |
| 1934  | 136.333            |                   |           |           |         |           |            |          |                        |       |           |            |          |           |           |          |          |           |           |              |            |                   |           |           |                 |       |              |           |         |       |
| 1934  | 2.822.937          |                   |           |           |         |           |            |          |                        |       |           |            |          |           |           |          |          |           |           |              |            |                   |           |           |                 |       |              |           |         |       |
| 1893 e 1934   | 60.000             |                   |           |           |         |           |            |          |                        |       |           |            |          |           |           |          |          |           |           |              |            |                   |           |           |                 |       |              |           |         |       |
| 1934  | 528.240            |                   |           |           |         |           |            |          |                        |       |           |            |          |           |           |          |          |           |           |              |            |                   |           |           |                 |       |              |           |         |       |
| 1934 e 1935   | 3.900.000          |                   |           |           |         |           |            |          |                        |       |           |            |          |           |           |          |          |           |           |              |            |                   |           |           |                 |       |              |           |         |       |
| 1934 e 1935   | 2.128.682          |                   |           |           |         |           |            |          |                        |       |           |            |          |           |           |          |          |           |           |              |            |                   |           |           |                 |       |              |           |         |       |
| 1893 e 1934   | 136.000            |                   |           |           |         |           |            |          |                        |       |           |            |          |           |           |          |          |           |           |              |            |                   |           |           |                 |       |              |           |         |       |
| TERRAS PUBLICAS E COLONISACAO                                 |                    |                   |           |           |         |           |            |          |                        |       |           |            |          |           |           |          |          |           |           |              |            |                   |           |           |                 |       |              |           |         |       |
| 1934 e 1935   | 600.000            |                   |           |           |         |           |            |          |                        |       |           |            |          |           |           |          |          |           |           |              |            |                   |           |           |                 |       |              |           |         |       |
| 1934 e 1935   | 4.232.370          |                   |           |           |         |           |            |          |                        |       |           |            |          |           |           |          |          |           |           |              |            |                   |           |           |                 |       |              |           |         |       |
| 1933-1934   | 1.300.000          |                   |           |           |         |           |            |          |                        |       |           |            |          |           |           |          |          |           |           |              |            |                   |           |           |                 |       |              |           |         |       |
| 1935  | 230.000            |                   |           |           |         |           |            |          |                        |       |           |            |          |           |           |          |          |           |           |              |            |                   |           |           |                 |       |              |           |         |       |
| 1935  | 230.000            |                   |           |           |         |           |            |          |                        |       |           |            |          |           |           |          |          |           |           |              |            |                   |           |           |                 |       |              |           |         |       |
| Balanco, 1896 — pag. 275 H                                    |                    |                   |           |           |         |           |            |          |                        |       |           |            |          |           |           |          |          |           |           |              |            |                   |           |           |                 |       |              |           |         |       |



Main financial table with columns for states (e.g., BAHIA, S. PAULO, PARANÁ) and various categories like OBRAS PUBLICAS, OBRAS NOS ESTADOS, etc. Includes a sub-table for 'Ministerio da Fazenda'.

Vertical text on the right margin listing various official positions and titles such as 'Ministro', 'Secretario', 'Chefe de seção', etc.





TABELLA N. 188

Lei n. 126 R de 21 de novembro de 1892 e Leis ns. 1837 de 27 de setembro de 1870 e 2348 de 23 de agosto de 1873, art. 7<sup>o</sup>, paragrapho unico n. 4

33. Creditos especiaes

|  | CAPITAL<br>FEDERAL | LONDRES      | TOTAL        |
|--|--------------------|--------------|--------------|
| Juros e amortizaçãõ dos empréstimos feitos pelo Estado da Sergipe.....                 | 110:509\$570       | .....        | 110:509\$570 |
| Ao Banco Alliança, de Porto, por conta da Associação Commercial do Rio de Janeiro..... | .....              | 195:527\$384 | 195:527\$384 |
| Fabrica de moedas de nickel e de bronze.....   | .....              | 53:021\$776  | 53:021\$776  |
|  | 110:509\$570       | 248:549\$160 | 359:058\$730 |



TABELLA N. 189

Despezas pagas e não escripturadas em exercicios anteriores

|   | EXERCICIOS  | BAHIA     | PARAHYBA | RIO GRANDE DO NORTE | PARÁ    | MINAS GERAES | TOTAL     |
|---|-------------|-----------|----------|---------------------|---------|--------------|-----------|
| <b>PENSIONISTAS</b>   |             |           |          |                     |         |              |           |
| Montepio da Marinha e Militar.....                                  | 1893        | 400000    |          |                     |         |              | 400000    |
| <b>THEZOURARIAS</b>   |             |           |          |                     |         |              |           |
| Diarias a sarventes.....  | 1893        | 200000    |          |                     |         |              | 200000    |
| <b>JUROS DO EMPRESTIMO DO COPRE DE ORPIÃO</b>                       |             |           |          |                     |         |              |           |
| Pagamentos realizados em.....                                       | 1894 e 1895 | 1.700.829 |          |                     |         |              | 1.700.829 |
| <b>JUROS, AMORTIZAÇÃO E MAIS DESPEZAS DA DIVIDA INTERNA FUNDADA</b> |             |           |          |                     |         |              |           |
| Juros das apólices.....   | 1893        | 5.252.500 |          |                     |         |              | 5.252.500 |
| <b>ALFANDEGAS</b>   |             |           |          |                     |         |              |           |
| Porcentagem pela arrecadação das rendas municipais.....             | 1895        | 330.232   |          | 10.000              |         |              | 340.232   |
| <b>MESAS DE RENDAS E COLLECTORIAS</b>                               |             |           |          |                     |         |              |           |
| Collectores—porcentagem.....  | 1895        |           |          |                     | 738.750 | 310.000      | 1.048.750 |
| Comissão pela cobrança das rendas.....                              |             |           | 40.000   |                     |         |              | 40.000    |
|   |             | 7.427.021 | 40.000   | 100.000             | 738.750 | 310.000      | 8.215.771 |

TABELLA N. 190

Decretos ns. 2302 de 2 de julho e 2337 de 3 de setembro de 1896

Para completar o auxilio concedido aos Estados da Parahyba e do Piauhy pela Lei n. 120 de 8 de novembro de 1892

|  | CAPITAL FEDERAL | PARAHYBA     | TOTAL        |
|--|-----------------|--------------|--------------|
| Importancia entregue ao Governo do Estado da Parahyba.....   |                 | 200.000\$000 | 200.000\$000 |
| Ao Banco da Lavoura, Commercio e Industria, por conta da divida do Estado do Piauhy, garantida pela União..... | 240.730\$924    |              | 240.730\$924 |
|  | 240.730\$924    | 200.000\$000 | 440.730\$924 |

MINISTERIO DA FAZENDA  
TABELLA N. 191

Decretos ns. 2260 de 16 de abril e 2343 de 21 de setembro de 1896

Para conclusão das obras da Alfandega de Macahé e aquisição de moveis, trilhos,apparelhos, etc., etc., para a mesma Alfandega

|   | CAPITAL<br>FEDERAL |
|---|--------------------|
| Um engenheiro.....  | 0:900\$000         |
| Despendido com as obras.....                              | 28:071\$880        |
| Acquisição de moveis, trilhos, apparelhos, etc., etc..... | 78:432\$135        |
| Passagens ao engenheiro.....                              | 37\$500            |
|   | 117:441\$401       |

TABELLA N. 12

Lei n. 360 de 30 de dezembro de 1895 art. 8º

|  | CAPITAL<br>FEDERAL |
|--|--------------------|
| Pela aquisição do palacio Nova Friburgo..... | 3.000:000\$000     |
| Pela aquisição de um terreno contiguo.....   | 50:000\$000        |
|  | 3.050:000\$000     |

# BALANÇOS E QUADROS DIVERSOS

MOVIMENTO DE FUNDOS NO

|                          | RECEITA            |               |                        |                  |
|--------------------------|--------------------|---------------|------------------------|------------------|
|                          | REMESSAS RECEBIDAS | SAQUES FEITOS | SUPPLIMENTOS RECEBIDOS | TOTAL            |
| Capital Federal.....     | 132.076:478\$170   | 305:100\$018  |                        | 132.381:608\$218 |
| Rio de Janeiro.....      | 17:280\$300        |               |                        | 17:280\$300      |
| Espirito Santo.....      | 522:414\$195       | 26:116\$223   |                        | 548:530\$418     |
| Bahia.....               | 5.792:035\$540     | 9:340\$467    |                        | 5.802:275\$016   |
| Sergipe.....             | 329:950\$906       | 430\$900      |                        | 330:380\$066     |
| Alagoas.....             | 664:720\$912       | 306\$500      |                        | 665:033\$412     |
| Pernambuco.....          | 1.216:260\$049     | 1:070\$750    | 500:000\$000           | 1.717:315\$760   |
| Parahyba.....            | 820:313\$108       | 475\$000      | 800:000\$000           | 1.620:788\$108   |
| Rio Grande do Norte..... | 444:040\$787       | 28\$000       | 210:403\$870           | 633:481\$057     |
| Ceará.....               | 1.398:100\$803     | 2:230\$001    | 1:000:000\$000         | 2.400:415\$204   |
| Piauhy.....              | 378:204\$739       | 4:405\$130    |                        | 382:600\$869     |
| Maranhão.....            | 710:340\$449       | 2:037\$184    |                        | 712:380\$633     |
| Pará.....                | 505:094\$859       | 627\$000      |                        | 505:721\$859     |
| Amazonas.....            | 1.384:022\$702     | 30\$000       |                        | 1.384:082\$702   |
| S. Paulo.....            | 2.402:500\$917     | 1:194\$032    |                        | 2.403:764\$549   |
| Paraná.....              | 2.877:104\$128     | 245\$500      |                        | 2.877:400\$628   |
| Santa Catharina.....     | 289:534\$331       | 578\$085      |                        | 290:113\$316     |
| Rio Grande do Sul.....   | 20.521:031\$183    | 3:351\$306    |                        | 20.524:682\$879  |
| Minas Geraes.....        | 1.500:220\$204     | 3:810\$082    |                        | 1.594:075\$376   |
| Goyaz.....               | 1.450:030\$529     | 4:612\$140    |                        | 1.493:681\$000   |
| Matto Grosso.....        | 3.320:477\$774     | 504:316\$250  |                        | 3.824:794\$024   |
| Londres.....             | 25.793:304\$071    |               |                        | 25.793:304\$071  |
|                          | 204.484:312\$735   | 870:473\$378  | 2.519:403\$870         | 207.874:189\$983 |

EXERCICIO DE 1896

|                          | DESPEZA          |              |                     |                  |
|--------------------------|------------------|--------------|---------------------|------------------|
|                          | REMESSAS FEITAS  | SAQUES PAGOS | SUPPLIMENTOS FEITOS | TOTAL            |
| Capital Federal.....     | 72.407:834\$565  | 565:283\$300 |                     | 72.973:117\$865  |
| Rio de Janeiro.....      | 3:652\$446       |              |                     | 3:652\$446       |
| Espirito Santo.....      | 1.575:048\$271   | 2:157\$070   |                     | 1.577:205\$347   |
| Bahia.....               | 15.713:513\$085  | 82:997\$395  | 500:000\$000        | 16.296:510\$080  |
| Sergipe.....             | 673:576\$585     | 3:008\$332   |                     | 677:184\$917     |
| Alagoas.....             | 828:070\$715     | 4:337\$448   |                     | 832:408\$163     |
| Pernambuco.....          | 8.088:333\$008   | 21:472\$810  | 1.010:403\$370      | 9.729:206\$388   |
| Parahyba.....            | 409:808\$340     | 4:623\$605   |                     | 474:331\$945     |
| Rio Grande do Norte..... | 101:013\$476     | 93\$560      |                     | 101:107\$036     |
| Ceará.....               | 866:195\$534     | 29:210\$832  |                     | 895:406\$366     |
| Piauhy.....              | 228:630\$149     | 7:717\$421   |                     | 236:347\$570     |
| Maranhão.....            | 2.202:954\$239   | 30:903\$625  |                     | 2.233:857\$864   |
| Pará.....                | 16.133:645\$251  | 20:412\$009  | 1.000:000\$000      | 17.154:055\$260  |
| Amazonas.....            | 5.876:681\$782   | 823\$005     |                     | 5.877:504\$787   |
| S. Paulo.....            | 44.949:435\$761  | 28:814\$701  |                     | 44.978:251\$462  |
| Paraná.....              | 886:043\$423     | 892\$473     |                     | 886:935\$896     |
| Santa Catharina.....     | 739:904\$802     | 8:457\$090   |                     | 748:368\$892     |
| Rio Grande do Sul.....   | 18.911:145\$012  | 24:271\$233  |                     | 18.935:416\$245  |
| Minas Geraes.....        | 757:985\$948     | 25:034\$375  |                     | 783:020\$323     |
| Goyaz.....               | 543:892\$008     | 5:800\$890   |                     | 549:732\$898     |
| Matto Grosso.....        | 1.849:906\$585   | 3:600\$718   |                     | 1.853:507\$303   |
| Londres.....             | 10.077:044\$050  |              |                     | 10.077:044\$050  |
|                          | 204.484:312\$735 | 870:473\$378 | 2.519:403\$870      | 207.874:189\$983 |

### DEPOSITOS

| ENTRADA                         | DINHEIRO       | APOLICES        | VALORES DIVERSOS | TOTAL            |
|---------------------------------|----------------|-----------------|------------------|------------------|
| Saldo do exercicio de 1895..... | 12:112\$358    | 1.962:004\$445  | 111.752:414\$506 | 113.726:531\$909 |
| Recebidos.....                  | 5.629:505\$125 | 20.649:000\$000 | 859:778\$832     | 27.138:283\$957  |
| Passagem da caixa geral.....    | 357:086\$176   |                 |                  | 357:086\$176     |
|                                 | 5.986:703\$059 | 22.611:004\$445 | 112.612:193\$338 | 141.221:901\$442 |

### DIFFERENTES

| ENTRADA                         | JOIAS E OUTROS<br>OBJETOS DE<br>OURO, PRATA E<br>COBRE | APOLICES     | LETRAS<br>A VENCER | SELLOS<br>DO CORREIO<br>GERAL | ESTAMPILHAS    |                    | VALORES<br>DIVERSOS | TOTAL           |
|---------------------------------|--|--------------|--------------------|-------------------------------|----------------|--------------------|---------------------|-----------------|
|                                 |  |              |                    |                               | Sello adhesivo | Imposto do<br>fumo |                     |                 |
| Saldo do exercicio de 1895..... | 52:997\$050  | 432:533\$334 | 5:530\$000         | 64\$770                       | 1.979:187\$740 | 83:944\$310        | 4.696:508\$702      | 7.300:705\$906  |
| Recebidos.....                  | 4:353\$120   | 103:400\$000 |                    |                               | 5.482:336\$380 | 13:990\$480        | 28:093\$270         | 5.632:169\$250  |
|                                 | 57:350\$170  | 585:933\$334 | 5:530\$000         | 64\$770                       | 7.461:524\$120 | 97:934\$790        | 4.724:591\$972      | 12.932:929\$156 |

### E CAUÇÕES

| SAHIDA  | DINHEIRO       | APOLICES        | VALORES DIVERSOS | TOTAL            |
|---|----------------|-----------------|------------------|------------------|
| Levantamento de fianças.....                  | 3.982:530\$602 | 1.325:454\$445  | 11.052:511\$441  | 16.360:490\$548  |
| Passagem para a caixa geral.....              | 2.003:708\$123 |                 |                  | 2.003:708\$123   |
| Saldo que passa para o exercicio de 1897..... | 12:464\$574    | 21.285:530\$000 | 101.559:681\$897 | 122.337:096\$771 |
|   | 5.998:703\$659 | 22.611:004\$445 | 112.612:193\$338 | 141.221:901\$442 |

### VALORES

| SAHIDA  | JOIAS E OUTROS<br>OBJETOS DE<br>OURO, PRATA E<br>COBRE | APOLICES     | LETRAS<br>A VENCER | SELLOS<br>DO CORREIO<br>GERAL | ESTAMPILHAS    |                    | VALORES<br>DIVERSOS | TOTAL           |
|---|--|--------------|--------------------|-------------------------------|----------------|--------------------|---------------------|-----------------|
|   |  |              |                    |                               | Sello adhesivo | Imposto do<br>fumo |                     |                 |
| Entregues.....                                | 11:405\$320  |              |                    |                               | 5.467:550\$570 | 19:004\$980        | 705\$000            | 5.498:755\$870  |
| Saldo que passa para o exercicio de 1897..... | 45:884\$850  | 585:933\$334 | 5:530\$000         | 64\$770                       | 1.993:943\$550 | 78:920\$810        | 4.723:880\$972      | 7.434:178\$286  |
|   | 57:350\$170  | 585:933\$334 | 5:530\$000         | 64\$770                       | 7.461:524\$120 | 97:934\$790        | 4.724:591\$972      | 12.932:929\$156 |

DESENVOLVIMENTO DA TABELLA

| ENTRADA                         | DINHEIRO     | APOLICES        | DIVERSOS VALORES | TOTAL            |
|---------------------------------|--------------|-----------------|------------------|------------------|
| <b>Capital Federal</b>          |              |                 |                  |                  |
| Saldo do exercicio de 1895..... |              |                 | 110.536:874\$165 | 110.536:874\$165 |
| Recebidos.....                  | 295:015\$340 | 20.621:000\$000 | 547:101\$000     | 21.373:116\$340  |
| Passagem da Caixa Geral.....    | 172:226\$288 |                 | 472:226\$288     |                  |
|                                 | 377:241\$628 | 20.621:000\$000 | 111.083:975\$165 | 132.082:216\$793 |
| <b>Espirito Santo</b>           |              |                 |                  |                  |
| Saldo do exercicio de 1895..... | 1:200\$280   |                 | 35:700\$000      | 36:900\$280      |
| Recebidos.....                  | 5:200\$000   |                 | 5:100\$000       | 10:300\$000      |
| Passagem da Caixa Geral.....    | 220\$720     |                 |                  | 220\$720         |
|                                 | 6:600\$000   |                 | 40:800\$000      | 47:400\$000      |
| <b>Bahia</b>                    |              |                 |                  |                  |
| Saldo do exercicio de 1895..... |              |                 | 473:340\$160     | 473:340\$160     |
| Recebidos.....                  | 49:218\$320  |                 | 66:500\$000      | 115:718\$320     |
| Passagem da Caixa Geral.....    | 72:084\$722  |                 |                  | 72:084\$722      |
|                                 | 121:303\$042 |                 | 539:840\$160     | 661:143\$514     |
| <b>Sergipe</b>                  |              |                 |                  |                  |
| Saldo do exercicio de 1895..... | 5\$053       | 24:000\$000     | 23:205\$000      | 52:210\$053      |
| Recebidos.....                  | 1:343\$977   | 13:000\$000     | 5:000\$000       | 19:343\$977      |
| Passagem da Caixa Geral.....    | 1:349\$030   | 37:000\$000     | 33:205\$000      | 71:554\$030      |
| <b>Alagoas</b>                  |              |                 |                  |                  |
| Saldo do exercicio de 1895..... | 6:793\$902   | 19:650\$000     | 260\$000         | 26:703\$902      |
| Passagem da Caixa Geral.....    | 100\$000     |                 |                  | 100\$000         |
|                                 | 6:893\$902   | 19:650\$000     | 260\$000         | 26:803\$902      |
| <b>Pernambuco</b>               |              |                 |                  |                  |
| Saldo do exercicio de 1895..... |              |                 | 290:220\$000     | 290:220\$000     |
| Recebidos.....                  | 108:049\$283 |                 | 4:375\$000       | 112:424\$283     |
| Passagem da Caixa Geral.....    | 53:625\$000  |                 |                  | 53:625\$000      |
|                                 | 161:674\$283 |                 | 294:595\$000     | 456:269\$283     |
| <b>Parahyba</b>                 |              |                 |                  |                  |
| Saldo do exercicio de 1895..... | 958\$163     | 7:000\$000      | 1:403\$500       | 9:361\$663       |
| Recebidos.....                  | 29:294\$212  |                 | 1:500\$000       | 30:794\$212      |
| Passagem da Caixa Geral.....    | 14:399\$000  |                 |                  | 14:399\$000      |
|                                 | 41:648\$375  | 7:000\$000      | 2:706\$500       | 51:354\$875      |
| <b>Rio Grande do Norte</b>      |              |                 |                  |                  |
| Saldo do exercicio de 1895..... |              |                 | 4:500\$000       | 4:500\$000       |
| Recebidos.....                  |              |                 | 100\$000         | 100\$000         |
| Passagem da Caixa Geral.....    | 600\$000     |                 |                  | 600\$000         |
|                                 | 600\$000     |                 | 4:600\$000       | 5:200\$000       |
| <b>Ceará</b>                    |              |                 |                  |                  |
| Saldo do exercicio de 1895..... |              |                 | 84:814\$204      | 84:814\$204      |
| Recebidos.....                  | 7:000\$000   |                 | 19:603\$686      | 26:603\$686      |
| Passagem da Caixa Geral.....    | 3:720\$000   |                 |                  | 3:720\$000       |
|                                 | 10:720\$000  |                 | 104:417\$870     | 115:137\$870     |
| <b>Piahy</b>                    |              |                 |                  |                  |
| Saldo do exercicio de 1895..... | 200\$000     |                 |                  | 200\$000         |
| <b>Maranhão</b>                 |              |                 |                  |                  |
| Saldo do exercicio de 1895..... |              |                 | 400\$802         | 400\$802         |
| Recebidos.....                  | 771\$849     | 54:000\$000     | 5:000\$000       | 5:771\$849       |
|                                 | 771\$849     | 59:000\$000     | 400\$802         | 60:172\$651      |

DE DEPOSITOS E CAUÇÕES

| SAHIDA                           | DINHEIRO     | APOLICES        | DIVERSOS VALORES | TOTAL            |
|----------------------------------|--------------|-----------------|------------------|------------------|
| <b>Capital Federal</b>           |              |                 |                  |                  |
| Levantamento de fianças.....     | 177:826\$288 | 629:000\$000    | 10.880:775\$000  | 11.637:101\$288  |
| Passagem para a Caixa Geral..... | 199:915\$340 |                 |                  | 199:915\$340     |
| Saldo que passa para 1897.....   |              | 19.992:000\$000 | 100.293:200\$165 | 120.185:200\$165 |
|                                  | 377:241\$628 | 20.621:000\$000 | 111.083:975\$165 | 132.082:216\$793 |
| <b>Espirito Santo</b>            |              |                 |                  |                  |
| Levantamento de fianças.....     | 6:530\$000   |                 |                  | 6:530\$000       |
| Saldo que passa para 1897.....   | 100\$000     |                 | 40:800\$000      | 40:900\$000      |
|                                  | 6:630\$000   |                 | 40:800\$000      | 47:430\$000      |
| <b>Bahia</b>                     |              |                 |                  |                  |
| Levantamento de fianças.....     | 89:459\$436  |                 | 19:300\$000      | 108:759\$436     |
| Passagem para a Caixa Geral..... | 31:843\$918  |                 |                  | 31:843\$918      |
| Saldo que passa para 1897.....   |              |                 | 520:540\$160     | 520:540\$160     |
|                                  | 121:303\$354 |                 | 539:840\$160     | 661:143\$514     |
| <b>Sergipe</b>                   |              |                 |                  |                  |
| Levantamento de fianças.....     | 1:349\$030   | 7:000\$000      | 4:000\$000       | 12:349\$030      |
| Saldo que passa para 1897.....   |              | 30:000\$000     | 20:205\$000      | 50:205\$000      |
|                                  | 1:349\$030   | 37:000\$000     | 33:205\$000      | 71:554\$030      |
| <b>Alagoas</b>                   |              |                 |                  |                  |
| Levantamento de fianças.....     | 100\$000     |                 |                  | 100\$000         |
| Saldo que passa para 1897.....   | 6:793\$902   | 19:650\$000     | 260\$000         | 26:703\$902      |
|                                  | 6:893\$902   | 19:650\$000     | 260\$000         | 26:803\$902      |
| <b>Pernambuco</b>                |              |                 |                  |                  |
| Levantamento de fianças.....     | 56:484\$666  |                 | 5:200\$000       | 61:684\$666      |
| Passagem para a Caixa Geral..... | 103:442\$017 |                 |                  | 103:442\$017     |
| Saldo que passa para 1897.....   |              |                 | 290:395\$000     | 290:395\$000     |
|                                  | 159:926\$683 |                 | 291:595\$000     | 451:521\$683     |
| <b>Parahyba</b>                  |              |                 |                  |                  |
| Levantamento de fianças.....     | 14:390\$000  |                 | 750\$000         | 15:140\$000      |
| Passagem para a Caixa Geral..... | 29:294\$212  |                 |                  | 29:294\$212      |
| Saldo que passa para 1897.....   | 658\$163     | 7:000\$000      | 1:956\$500       | 9:014\$303       |
|                                  | 41:642\$375  | 7:000\$000      | 2:706\$500       | 51:348\$875      |
| <b>Rio Grande do Norte</b>       |              |                 |                  |                  |
| Levantamento de fianças.....     | 600\$000     |                 | 100\$000         | 700\$000         |
| Saldo que passa para 1897.....   |              |                 | 4:500\$000       | 4:500\$000       |
|                                  | 600\$000     |                 | 4:600\$000       | 5:200\$000       |
| <b>Ceará</b>                     |              |                 |                  |                  |
| Levantamento de fianças.....     | 3:720\$000   |                 | 23:125\$000      | 26:845\$000      |
| Passagem para a Caixa Geral..... | 7:000\$000   |                 |                  | 7:000\$000       |
| Saldo que passa para 1897.....   |              |                 | 81:208\$870      | 81:208\$870      |
|                                  | 10:720\$000  |                 | 104:417\$870     | 115:137\$870     |
| <b>Piahy</b>                     |              |                 |                  |                  |
| Saldo que passa para 1897.....   | 200\$000     |                 |                  | 200\$000         |
| <b>Maranhão</b>                  |              |                 |                  |                  |
| Levantamento de fianças.....     | 763\$000     | 10:000\$000     |                  | 10:763\$000      |
| Saldo que passa para 1897.....   | 11\$849      | 49:000\$000     | 400\$802         | 49:412\$651      |
|                                  | 771\$849     | 59:000\$000     | 400\$802         | 60:172\$651      |

| ENTRADA                         | DINHEIRO       | APOLICES     | DIVERSOS VALORES | TOTAL          |
|---------------------------------|----------------|--------------|------------------|----------------|
| <b>Pará</b>                     |                |              |                  |                |
| Saldo do exercicio de 1895..... |                | 37:800\$000  | 70:275\$848      | 108:075\$848   |
| Recebidos.....                  | 1:300\$000     |              | 12:000\$000      | 13:300\$000    |
|                                 | 1:300\$000     | 37:800\$000  | 82:275\$848      | 121:375\$848   |
| <b>Amazonas</b>                 |                |              |                  |                |
| Saldo do exercicio de 1895..... | 1:400\$000     | 19:000\$000  | 866\$867         | 21:266\$867    |
| Recebidos.....                  | 1:183\$333     |              | 1:200\$000       | 2:413\$333     |
| Passagem da Caixa Geral.....    | 59\$993        |              |                  | 59\$993        |
|                                 | 3:183\$326     | 19:000\$000  | 2:006\$867       | 24:279\$993    |
| <b>S. Paulo</b>                 |                |              |                  |                |
| Saldo do exercicio de 1895..... |                | 323:900\$000 | 47:330\$000      | 371:230\$000   |
| Recebidos.....                  | 40:021\$998    |              | 16:800\$000      | 56:821\$998    |
|                                 | 40:021\$998    | 323:900\$000 | 64:130\$000      | 428:051\$998   |
| <b>Paraná</b>                   |                |              |                  |                |
| Saldo do exercicio de 1895..... |                | 15:000\$000  | 9:564\$000       | 24:564\$000    |
| <b>Santa Catharina</b>          |                |              |                  |                |
| Saldo do exercicio de 1895..... |                | 33:000\$000  | 8:110\$146       | 41:110\$146    |
| Recebidos.....                  | 2:000\$000     |              | 11:500\$000      | 13:500\$000    |
| Passagem da Caixa Geral.....    | 5:750\$000     |              |                  | 5:750\$000     |
|                                 | 7:750\$000     | 33:000\$000  | 19:610\$146      | 60:360\$146    |
| <b>Rio Grande do Sul</b>        |                |              |                  |                |
| Saldo do exercicio de 1895..... |                | 610:410\$000 | 2:291\$833       | 612:701\$833   |
| Recebidos.....                  | 400:000\$000   |              | 145:400\$000     | 545:400\$000   |
| Passagem da Caixa Geral.....    | 33:589\$450    |              | 33:589\$450      | 67:178\$900    |
|                                 | 433:589\$450   | 610:410\$000 | 447:391\$833     | 891:371\$083   |
| <b>Minas Geraes</b>             |                |              |                  |                |
| Saldo do exercicio de 1895..... |                | 285:800\$000 | 49:430\$000      | 335:230\$000   |
| Recebidos.....                  | 21:076\$000    | 10:000\$000  | 11:480\$000      | 42:556\$000    |
|                                 | 21:076\$000    | 295:800\$000 | 60:910\$000      | 377:786\$000   |
| <b>Goyaz</b>                    |                |              |                  |                |
| Saldo do exercicio de 1895..... |                |              | 13:579\$836      | 13:579\$836    |
| Recebidos.....                  | 736\$860       |              | 1:379\$160       | 14:958\$996    |
|                                 | 736\$860       |              | 15:158\$792      | 15:895\$452    |
| <b>Matto Grosso</b>             |                |              |                  |                |
| Saldo do exercicio de 1895..... | 800\$000       |              | 95:245\$755      | 96:045\$755    |
| Recebidos.....                  | 14:538\$245    |              | 11:010\$000      | 25:548\$245    |
|                                 | 15:338\$245    |              | 106:255\$755     | 121:594\$000   |
| <b>Londres</b>                  |                |              |                  |                |
| Saldo do exercicio de 1895..... |                | 532:444\$445 |                  | 532:444\$445   |
| Recebidos.....                  | 5:045:492\$259 |              |                  | 5:045:492\$259 |
|                                 | 5:045:492\$259 | 532:444\$445 |                  | 5:577:936\$704 |

| SAHIDA                           | DINHEIRO       | APOLICES     | DIVERSOS VALORES | TOTAL          |
|----------------------------------|----------------|--------------|------------------|----------------|
| <b>Pará</b>                      |                |              |                  |                |
| Levantamento de fianças.....     | 400\$000       |              | 9:000\$000       | 9:400\$000     |
| Saldo que passa para 1897.....   | 900\$000       | 37:800\$000  | 73:275\$848      | 111:975\$848   |
|                                  | 1:300\$000     | 37:800\$000  | 82:275\$848      | 121:375\$848   |
| <b>Amazonas</b>                  |                |              |                  |                |
| Levantamento de fianças.....     | 599\$993       |              | 400\$000         | 999\$993       |
| Passagem para a Caixa Geral..... | 539\$333       |              |                  | 539\$333       |
| Saldo que passa para 1897.....   | 2:050\$000     | 19:000\$000  | 1:096\$867       | 22:746\$867    |
|                                  | 3:183\$326     | 19:000\$000  | 2:096\$867       | 24:279\$993    |
| <b>S. Paulo</b>                  |                |              |                  |                |
| Levantamento de fianças.....     | 40:021\$998    |              | 64:130\$000      | 104:151\$998   |
| Saldo que passa para 1897.....   |                | 323:900\$000 |                  | 323:900\$000   |
|                                  | 40:021\$998    | 323:900\$000 | 64:130\$000      | 428:051\$998   |
| <b>Paraná</b>                    |                |              |                  |                |
| Saldo que passa para 1897.....   |                | 15:000\$000  | 9:564\$000       | 24:564\$000    |
| <b>Santa Catharina</b>           |                |              |                  |                |
| Levantamento de fianças.....     | 7:750\$000     | 200\$000     | 7:610\$000       | 15:560\$000    |
| Saldo que passa para 1897.....   |                | 32:800\$000  | 12:000\$146      | 44:800\$146    |
|                                  | 7:750\$000     | 33:000\$000  | 19:610\$146      | 60:360\$146    |
| <b>Rio Grande do Sul</b>         |                |              |                  |                |
| Levantamento de fianças.....     | 96:810\$450    | 412:810\$000 | 53\$353          | 509:682\$303   |
| Passagem para a Caixa Geral..... | 36:750\$000    |              |                  | 36:750\$000    |
| Saldo que passa para 1897.....   |                | 197:600\$000 | 147:338\$280     | 344:938\$280   |
|                                  | 133:560\$450   | 610:410\$000 | 147:391\$833     | 891:371\$083   |
| <b>Minas Geraes</b>              |                |              |                  |                |
| Levantamento de fianças.....     | 21:076\$000    | 14:000\$000  | 16:830\$000      | 51:706\$000    |
| Saldo que passa para 1897.....   |                | 281:800\$000 | 44:280\$000      | 326:080\$000   |
|                                  | 21:076\$000    | 295:800\$000 | 60:910\$000      | 377:786\$000   |
| <b>Goyaz</b>                     |                |              |                  |                |
| Levantamento de fianças.....     | 195\$000       |              | 6:883\$328       | 6:878\$328     |
| Saldo que passa para 1897.....   | 541\$900       |              | 8:476\$459       | 9:017\$419     |
|                                  | 736\$900       |              | 15:158\$792      | 15:895\$452    |
| <b>Matto Grosso</b>              |                |              |                  |                |
| Levantamento de fianças.....     | 14:438\$245    |              | 14:754\$755      | 29:192\$000    |
| Saldo que passa para 1897.....   | 900\$000       |              | 91:501\$000      | 92:401\$000    |
|                                  | 15:338\$245    |              | 106:255\$755     | 121:594\$000   |
| <b>Londres</b>                   |                |              |                  |                |
| Levantamento de fianças.....     | 3:450:503\$556 | 252:444\$445 |                  | 3:702:947\$001 |
| Passagem para a Caixa Geral..... | 1:594:928\$703 |              |                  | 1:594:928\$703 |
| Saldo que passa para 1897.....   |                | 280:000\$000 |                  | 280:000\$000   |
|                                  | 5:045:492\$259 | 532:444\$445 |                  | 5:577:936\$704 |

DESENVOLVIMENTO DA TABELLA

| ENTRADA                    | JOIAS E OUTROS OBJECTOS DE OURO, PRATA E COBRE | APOLICES     | LETRAS A VENCER | SELLOS DO CORREIO GERAL | ESTAMPILHAS    |                 | TITULOS DIVERSOS | TOTAL          |
|----------------------------|--|--------------|-----------------|-------------------------|----------------|-----------------|------------------|----------------|
|                            |  |              |                 |                         | Sello adhesivo | Imposto de fumo |                  |                |
| <b>Capital Federal</b>     |  |              |                 |                         |                |                 |                  |                |
| Saldo do exercicio de 1895 | 24:123\$559                                    | 391:000\$000 | 4:550\$000      |                         | 316:355\$200   |                 | 1.717:007\$643   | 2.453:130\$102 |
| Recebidos                  | 21:123\$559                                    | 391:000\$000 | 4:550\$000      |                         | 3.176:200\$000 |                 | 41\$500          | 3.176:241\$500 |
|                            |  |              |                 |                         | 3.492:555\$200 |                 | 1.717:139\$143   | 5.689:371\$902 |
| <b>Espirito Santo</b>      |  |              |                 |                         |                |                 |                  |                |
| Saldo do exercicio de 1895 | 11:059\$200                                    |              |                 |                         | 46:148\$180    |                 | 5:778\$000       | 62:985\$380    |
| Recebidos                  | 11:059\$200                                    |              |                 |                         | 34:000\$000    |                 | 13:457\$480      | 47:457\$480    |
|                            |  |              |                 |                         | 80:148\$180    |                 | 5:778\$000       | 110:142\$860   |
| <b>Bahia</b>               |  |              |                 |                         |                |                 |                  |                |
| Saldo do exercicio de 1895 |  |              |                 |                         | 42:067\$440    |                 | 334:050\$225     | 376:123\$665   |
| Recebidos                  |  | 103:400\$000 |                 |                         | 420:500\$000   |                 | 25:000\$000      | 257:900\$000   |
|                            |  | 103:400\$000 |                 |                         | 471:567\$440   |                 | 359:050\$225     | 631:423\$665   |
| <b>Sergipe</b>             |  |              |                 |                         |                |                 |                  |                |
| Saldo do exercicio de 1895 |  |              |                 |                         | 10:215\$050    |                 | 6:402\$000       | 16:617\$050    |
| Recebidos                  |  |              |                 |                         | 20:000\$000    |                 |                  | 20:000\$000    |
|                            |  |              |                 |                         | 30:215\$050    |                 | 6:402\$000       | 36:617\$050    |
| <b>Alagoas</b>             |  |              |                 |                         |                |                 |                  |                |
| Saldo do exercicio de 1895 |  |              |                 |                         | 10:490\$000    |                 |                  | 10:490\$000    |
| <b>Pernambuco</b>          |  |              |                 |                         |                |                 |                  |                |
| Saldo do exercicio de 1895 | 52\$900  |              |                 |                         | 46:386\$200    |                 | 2.493:465\$957   | 2.539:905\$177 |
| Recebidos                  | 52\$900  |              |                 |                         | 402:600\$000   |                 |                  | 402:600\$000   |
|                            |  |              |                 |                         | 448:986\$200   |                 | 2.493:465\$957   | 2.942:505\$177 |
| <b>Parahyba</b>            |  |              |                 |                         |                |                 |                  |                |
| Saldo do exercicio de 1895 |  |              |                 |                         | 15:328\$020    |                 | 5:196\$000       | 20:524\$020    |
| Recebidos                  |  |              |                 |                         | 10:780\$060    |                 | 1:200\$000       | 11:980\$060    |
|                            |  |              |                 |                         | 26:108\$020    |                 | 6:396\$000       | 32:504\$020    |
| <b>Rio Grande do Norte</b> |  |              |                 |                         |                |                 |                  |                |
| Saldo do exercicio de 1895 |  |              |                 |                         | 62:436\$160    | 11\$770         | 5:174\$500       | 67:622\$730    |
| Recebidos                  |  |              |                 |                         | 62:436\$160    | 483\$000        |                  | 483\$000       |
|                            |  |              |                 |                         | 62:436\$160    | 494\$770        | 5:174\$500       | 68:105\$730    |
| <b>Ceará</b>               |  |              |                 |                         |                |                 |                  |                |
| Saldo do exercicio de 1895 | 75\$500  |              |                 |                         | 13:178\$740    |                 | 6:896\$000       | 25:150\$240    |
| Recebidos                  | 75\$500  |              |                 |                         | 26:000\$000    |                 |                  | 26:000\$000    |
|                            |  |              |                 |                         | 44:178\$740    |                 | 6:896\$000       | 51:150\$240    |
| <b>Piahy</b>               |  |              |                 |                         |                |                 |                  |                |
| Saldo do exercicio de 1895 |  |              |                 |                         | 3:547\$800     |                 |                  | 3:547\$800     |
| <b>Maranhão</b>            |  |              |                 |                         |                |                 |                  |                |
| Saldo do exercicio de 1895 | 1:544\$504                                     |              |                 |                         | 61:250\$400    |                 | 6:204\$000       | 69:004\$504    |
| Recebidos                  | 3:587\$120                                     |              |                 |                         | 78:164\$900    |                 | 510\$000         | 80:261\$120    |
|                            | 5:131\$624                                     |              |                 |                         | 137:414\$900   |                 | 6:716\$000       | 149:262\$624   |
| <b>Pará</b>                |  |              |                 |                         |                |                 |                  |                |
| Saldo do exercicio de 1895 |  | 600\$000     |                 |                         | 539:575\$700   | 19:004\$980     | 80:057\$287      | 639:237\$967   |
| Recebidos                  |  | 600\$000     |                 |                         | 156:600\$000   |                 |                  | 156:600\$000   |
|                            |  | 600\$000     |                 |                         | 696:175\$700   | 19:004\$980     | 80:057\$287      | 795:837\$967   |

DE DIFFERENTES VALORES

| SAHIDA                                | JOIAS E OUTROS OBJECTOS DE OURO, PRATA E COBRE | APOLICES     | LETRAS A VENCER | SELLOS DO CORREIO GERAL | ESTAMPILHAS    |                 | TITULOS DIVERSOS | TOTAL          |
|---------------------------------------|--|--------------|-----------------|-------------------------|----------------|-----------------|------------------|----------------|
|                                       |  |              |                 |                         | Sello adhesivo | Imposto de fumo |                  |                |
| <b>Capital Federal</b>                |  |              |                 |                         |                |                 |                  |                |
| Entregues                             |  |              |                 |                         | 3.163:012\$000 |                 |                  | 3.163:012\$000 |
| Saldo que passa para o exerc. de 1897 | 24:123\$559                                    | 391:000\$000 | 4:550\$000      |                         | 329:547\$200   |                 | 1.717:139\$143   | 2.466:358\$002 |
|                                       | 24:123\$559                                    | 391:000\$000 | 4:550\$000      |                         | 3.462:569\$200 |                 | 1.717:139\$143   | 5.689:371\$902 |
| <b>Espirito Santo</b>                 |  |              |                 |                         |                |                 |                  |                |
| Entregues                             |  |              |                 |                         | 25:490\$400    |                 | 495\$000         | 36:690\$000    |
| Saldo que passa para o exerc. de 1897 | 11:059\$200                                    |              |                 |                         | 54:708\$780    |                 | 5:583\$000       | 73:449\$280    |
|                                       | 11:059\$200                                    |              |                 |                         | 80:148\$180    |                 | 5:778\$000       | 110:142\$860   |
| <b>Bahia</b>                          |  |              |                 |                         |                |                 |                  |                |
| Entregues                             |  |              |                 |                         | 112:004\$950   |                 |                  | 112:004\$950   |
| Saldo que passa para o exerc. de 1897 |  | 103:400\$000 |                 |                         | 59:565\$490    |                 | 359:056\$225     | 522:021\$715   |
|                                       |  | 103:400\$000 |                 |                         | 171:567\$440   |                 | 359:056\$225     | 634:023\$665   |
| <b>Sergipe</b>                        |  |              |                 |                         |                |                 |                  |                |
| Entregues                             |  |              |                 |                         | 17:802\$970    |                 |                  | 17:802\$970    |
| Saldo que passa para o exerc. de 1897 |  |              |                 |                         | 12:412\$980    |                 | 6:402\$000       | 18:814\$860    |
|                                       |  |              |                 |                         | 30:215\$050    |                 | 6:402\$000       | 36:617\$050    |
| <b>Alagoas</b>                        |  |              |                 |                         |                |                 |                  |                |
| Saldo que passa para o exerc. de 1897 |  |              |                 |                         | 10:490\$000    |                 |                  | 10:490\$000    |
| <b>Pernambuco</b>                     |  |              |                 |                         |                |                 |                  |                |
| Entregues                             |  |              |                 |                         | 203:234\$780   |                 |                  | 203:234\$780   |
| Saldo que passa para o exerc. de 1897 | 52\$900  |              |                 |                         | 185:751\$480   |                 | 2.493:465\$957   | 2.679:270\$997 |
|                                       | 52\$900  |              |                 |                         | 448:986\$200   |                 | 2.493:465\$957   | 2.942:505\$177 |
| <b>Parahyba</b>                       |  |              |                 |                         |                |                 |                  |                |
| Entregues                             |  |              |                 |                         | 12:681\$860    |                 |                  | 12:681\$860    |
| Saldo que passa para o exerc. de 1897 |  |              |                 |                         | 13:426\$160    |                 | 6:396\$000       | 19:822\$160    |
|                                       |  |              |                 |                         | 26:108\$020    |                 | 6:396\$000       | 32:504\$020    |
| <b>Rio Grande do Norte</b>            |  |              |                 |                         |                |                 |                  |                |
| Entregues                             |  |              |                 |                         | 13:093\$960    |                 |                  | 13:093\$960    |
| Saldo que passa para o exerc. de 1897 |  |              |                 |                         | 46:443\$100    | 494\$770        | 5:174\$500       | 54:112\$370    |
|                                       |  |              |                 |                         | 62:436\$160    | 404\$770        | 5:174\$500       | 68:105\$730    |
| <b>Ceará</b>                          |  |              |                 |                         |                |                 |                  |                |
| Entregues                             |  |              |                 |                         | 31:503\$620    |                 |                  | 31:503\$620    |
| Saldo que passa para o exerc. de 1897 | 75\$500  |              |                 |                         | 9:615\$120     |                 | 6:896\$000       | 46:586\$820    |
|                                       | 75\$500  |              |                 |                         | 44:178\$740    |                 | 6:896\$000       | 51:150\$240    |
| <b>Piahy</b>                          |  |              |                 |                         |                |                 |                  |                |
| Saldo que passa para o exerc. de 1897 |  |              |                 |                         | 3:547\$800     |                 |                  | 3:547\$800     |
| <b>Maranhão</b>                       |  |              |                 |                         |                |                 |                  |                |
| Entregues                             | 406\$120                                       |              |                 |                         | 23:018\$270    |                 | 510\$000         | 28:026\$300    |
| Saldo que passa para o exerc. de 1897 | 4:725\$564                                     |              |                 |                         | 114:401\$720   |                 | 6:204\$000       | 125:333\$284   |
|                                       | 5:131\$684                                     |              |                 |                         | 137:414\$990   |                 | 6:716\$000       | 149:262\$674   |
| <b>Pará</b>                           |  |              |                 |                         |                |                 |                  |                |
| Entregues                             |  |              |                 |                         | 294:244\$500   | 19:004\$980     |                  | 313:249\$480   |
| Saldo que passa para o exerc. de 1897 |  | 600\$000     |                 |                         | 401:934\$200   |                 | 80:057\$287      | 482:591\$487   |
|                                       |  | 600\$000     |                 |                         | 696:175\$700   | 19:004\$980     | 80:057\$287      | 795:837\$967   |

| ENTRADA                     | JOIAS E OUTROS OBJECTOS DE OURO, PRATA E COBRE | APOLICES    | LETRAS A VENCER | SELLOS DO CORREIO GERAL | ESTAMPILHAS    |                 | TITULOS DIVERSOS | TOTAL          |
|-----------------------------|--|-------------|-----------------|-------------------------|----------------|-----------------|------------------|----------------|
|                             |  |             |                 |                         | Sello adhesivo | Imposto de fumo |                  |                |
| <b>Amazonas</b>             |  |             |                 |                         |                |                 |                  |                |
| Saldo do exercicio de 1895. |  | 400\$000    |                 |                         | 66:984\$560    |                 | 4:695\$000       | 72:079\$560    |
| Recebidos.....              |  |             |                 |                         | 46:950\$000    |                 |                  | 46:950\$000    |
|                             |  | 400\$000    |                 |                         | 118:934\$560   |                 | 4:695\$000       | 119:029\$560   |
| <b>S. Paulo</b>             |  |             |                 |                         |                |                 |                  |                |
| Saldo do exercicio de 1895. | 7:078\$707                                     |             |                 |                         | 244:736\$370   |                 | 5:797\$300       | 257:612\$467   |
| Recebidos.....              | 766\$000                                       |             |                 |                         | 1.206:600\$980 |                 | 1:291\$770       | 1.208:658\$750 |
|                             | 7:844\$707                                     |             |                 |                         | 1.451:337\$350 |                 | 7:089\$100       | 1.466:271\$217 |
| <b>Paraná</b>               |  |             |                 |                         |                |                 |                  |                |
| Saldo do exercicio de 1895. |  |             |                 |                         | 78:937\$990    |                 | 7:605\$000       | 86:002\$990    |
| Recebidos.....              |  |             |                 |                         | 32:660\$000    |                 |                  | 32:660\$000    |
|                             |  |             |                 |                         | 110:907\$990   |                 | 7:605\$000       | 118:662\$990   |
| <b>Santa Catharina</b>      |  |             |                 |                         |                |                 |                  |                |
| Saldo do exercicio de 1895. | 45\$000  |             |                 |                         | 64:939\$800    |                 | 7:029\$700       | 69:014\$300    |
| Recebidos.....              |  |             |                 |                         | 16:800\$000    |                 | 40\$000          | 16:840\$000    |
|                             | 45\$000  |             |                 |                         | 78:739\$800    |                 | 7:069\$700       | 85:854\$300    |
| <b>Minas Geraes</b>         |  |             |                 |                         |                |                 |                  |                |
| Saldo do exercicio de 1895. | 2:428\$720                                     |             |                 |                         | 36:351\$500    |                 | 4:696\$000       | 43:476\$220    |
| Recebidos.....              |  |             |                 |                         | 13:420\$000    |                 |                  | 13:420\$000    |
|                             | 2:428\$720                                     |             |                 |                         | 49:771\$500    |                 | 4:696\$000       | 56:896\$220    |
| <b>Goyaz</b>                |  |             |                 |                         |                |                 |                  |                |
| Saldo do exercicio de 1895. | 1:790\$020                                     |             |                 | 64\$770                 | 31:432\$500    | 10:000\$000     | 6:296\$000       | 49:533\$200    |
| Recebidos.....              |  |             |                 |                         | 500\$000       |                 |                  | 500\$000       |
|                             | 1:790\$020                                     |             |                 | 64\$770                 | 31:932\$500    | 10:000\$000     | 6:296\$000       | 50:083\$200    |
| <b>Matto Grosso</b>         |  |             |                 |                         |                |                 |                  |                |
| Saldo do exercicio de 1894. |  |             |                 |                         | 35:575\$810    |                 |                  | 35:575\$810    |
|                             |  |             |                 |                         | 35:575\$810    |                 |                  | 35:575\$810    |
| <b>Rio Grande do Sul</b>    |  |             |                 |                         |                |                 |                  |                |
| Saldo do exercicio de 1895. | 4:798\$820                                     | 37:200\$000 | 980\$000        |                         | 251:939\$430   | 54:027\$560     |                  | 349:745\$810   |
| Recebidos.....              |  |             |                 |                         | 133:590\$000   | 350\$000        |                  | 133:910\$000   |
|                             | 4:798\$820                                     | 37:200\$000 | 980\$000        |                         | 385:400\$330   | 53:277\$560     |                  | 483:656\$710   |
| <b>Londres</b>              |  |             |                 |                         |                |                 |                  |                |
| Saldo do exercicio de 1895. |  | 53:333\$334 |                 |                         |                |                 |                  | 53:333\$334    |

| SAHIDA                                 | JOIAS E OUTROS OBJECTOS DE OURO, PRATA E COBRE | APOLICES    | LETRAS A VENCER | SELLOS DO CORREIO GERAL | ESTAMPILHAS    |                 | TITULOS DIVERSOS | TOTAL          |
|--|--|-------------|-----------------|-------------------------|----------------|-----------------|------------------|----------------|
|  |  |             |                 |                         | Sello adhesivo | Imposto de fumo |                  |                |
| <b>Amazonas</b>                        |  |             |                 |                         |                |                 |                  |                |
| Entregues.....                         |  |             |                 |                         | 76:732\$620    |                 |                  | 76:732\$620    |
| Saldo que passa para o exerc. de 1897. |  | 400\$000    |                 |                         | 37:201\$940    |                 | 4:695\$000       | 42:296\$940    |
|  |  | 400\$000    |                 |                         | 113:934\$560   |                 | 4:695\$000       | 119:029\$560   |
| <b>S. Paulo</b>                        |  |             |                 |                         |                |                 |                  |                |
| Entregues.....                         |  |             |                 |                         | 1.435:942\$390 |                 |                  | 1.435:942\$390 |
| Saldo que passa para o exerc. de 1897. | 7:844\$707                                     |             |                 |                         | 315:894\$970   |                 | 7:039\$160       | 380:328\$537   |
|  | 7:844\$707                                     |             |                 |                         | 1.451:337\$350 |                 | 7:089\$160       | 1.466:271\$217 |
| <b>Paraná</b>                          |  |             |                 |                         |                |                 |                  |                |
| Entregues.....                         |  |             |                 |                         | 25:537\$070    |                 |                  | 25:537\$070    |
| Saldo que passa para o exerc. de 1897. |  |             |                 |                         | 85:460\$380    |                 | 7:665\$000       | 88:125\$860    |
|  |  |             |                 |                         | 110:997\$930   |                 | 7:665\$000       | 118:662\$930   |
| <b>Santa Catharina</b>                 |  |             |                 |                         |                |                 |                  |                |
| Entregues.....                         |  |             |                 |                         | 24:652\$840    |                 |                  | 24:652\$840    |
| Saldo que passa para o exerc. de 1897. | 45\$000  |             |                 |                         | 54:085\$700    |                 | 7:089\$700       | 61:201\$400    |
|  | 45\$000  |             |                 |                         | 78:739\$800    |                 | 7:089\$700       | 85:854\$300    |
| <b>Minas Geraes</b>                    |  |             |                 |                         |                |                 |                  |                |
| Entregues.....                         |  |             |                 |                         | 19:802\$840    |                 |                  | 19:802\$840    |
| Saldo que passa para o exerc. de 1897. | 2:428\$720                                     |             |                 |                         | 29:968\$980    |                 | 4:696\$000       | 37:093\$800    |
|  | 2:428\$720                                     |             |                 |                         | 49:771\$500    |                 | 4:696\$000       | 56:896\$220    |
| <b>Goyaz</b>                           |  |             |                 |                         |                |                 |                  |                |
| Entregues.....                         |  |             |                 |                         | 1:309\$730     |                 |                  | 1:309\$730     |
| Saldo que passa para o exerc. de 1897. | 1:790\$020                                     |             |                 | 64\$770                 | 30:562\$770    | 10:000\$000     | 6:296\$000       | 48:713\$560    |
|  | 1:790\$020                                     |             |                 | 64\$770                 | 31:932\$500    | 10:000\$000     | 6:296\$000       | 50:083\$200    |
| <b>Matto Grosso</b>                    |  |             |                 |                         |                |                 |                  |                |
| Entregues.....                         |  |             |                 |                         | 12:017\$070    |                 |                  | 12:017\$070    |
| Saldo que passa para o exerc. de 1897. |  |             |                 |                         | 23:553\$740    |                 |                  | 23:553\$740    |
|  |  |             |                 |                         | 35:575\$810    |                 |                  | 35:575\$810    |
| <b>Rio Grande do Sul</b>               |  |             |                 |                         |                |                 |                  |                |
| Entregues.....                         |  |             |                 |                         | 211:541\$010   |                 |                  | 211:541\$010   |
| Saldo que passa para o exerc. de 1897. | 4:798\$820                                     | 37:200\$000 | 980\$000        |                         | 173:859\$320   | 53:277\$560     |                  | 272:115\$700   |
|  | 4:798\$820                                     | 37:200\$000 | 980\$000        |                         | 385:400\$330   | 53:277\$560     |                  | 483:656\$710   |
| <b>Londres</b>                         |  |             |                 |                         |                |                 |                  |                |
| Saldo que passa para o exerc. de 1897. |  | 53:333\$334 |                 |                         |                |                 |                  | 53:333\$334    |



Apolices do..

|                                 |              |
|---------------------------------|--------------|
| Saldo do exercicio de 1895..... | 958:500\$000 |
|---------------------------------|--------------|

Apolices do

|                                 |                |
|---------------------------------|----------------|
| Saldo do exercicio de 1895..... | 1.000:000\$000 |
|---------------------------------|----------------|

Resgate de notas

|                                 |                |
|---------------------------------|----------------|
| Saldo do exercicio de 1895..... | 1.100:000\$000 |
|                                 | 1.100:000\$000 |

••emprestimo de 1868 5%.

|   |              |
|---|--------------|
| Saldo que passa para o exercicio de 1897..... | 958:500\$000 |
|---|--------------|

emprestimo de 1886 5%.

|   |                |
|---|----------------|
| Saldo que passa para o exercicio de 1897..... | 1.000:000\$000 |
|---|----------------|

do Banco da Bahia

|  |                |
|--|----------------|
| Entregue ao thesoureiro da Caixa de Amortização..... | 100:000\$000   |
| Saldo que passa para o exercicio de 1897.....        | 1.000:000\$000 |
|  | 1.100:000\$000 |

QUADRO DA DIVIDA ACTIVA DA REPUBLICA DOS ESTADOS UNIDOS DO BRAZIL,  
ATÉ 31 DE MARÇO DE 1897

| ORIGEM   | 1895 - 1896          | 1896 - 1897           | TOTAL                 | COBRAVEL              | INCOBRAVEL           |
|--|----------------------|-----------------------|-----------------------|-----------------------|----------------------|
| Alcancas.....  | 637.072.543          | 7.306.800.101         | 7.943.872.644         | 5.035.237.732         | 2.908.634.912        |
| Armazenagem.....   | 754.804              | 1.013.390             | 1.768.194             | 1.613.890             | 154.304              |
| Ancoagem.....  | 1.474.210            | 472.410               | 1.946.620             | 1.474.210             | 472.410              |
| Apromatões.....  | 115.200              | 808.333               | 923.533               | 923.533               | 0                    |
| Carros varios.....   | 18.700.000           | 50.700.000            | 69.400.000            | 69.400.000            | 0                    |
| Contribuição do montepio.....                                      | 42.000               | 128.000               | 170.000               | 170.000               | 0                    |
| — para fiscalização de estradas de ferro.....                      | 42.000               | 128.000               | 170.000               | 170.000               | 0                    |
| — de companhias.....   | 42.000               | 128.000               | 170.000               | 170.000               | 0                    |
| — menores.....   | 42.000               | 128.000               | 170.000               | 170.000               | 0                    |
| Decima urbana.....   | 15.077.345           | 81.158.874            | 96.236.219            | 96.236.219            | 0                    |
| — de uma legua além da demarcação.....                             | 11.520.340           | 43.307.081            | 54.827.421            | 54.827.421            | 0                    |
| — adicional das corporações de mão morta.....                      | 706.530              | 22.800.332            | 23.506.862            | 23.506.862            | 0                    |
| Direitos de expediente de 11 1/2 %.....                            | 20.000               | 400.000               | 420.000               | 420.000               | 0                    |
| — de 10 %.....   | 4.000.000            | 273.200.182           | 277.200.182           | 277.200.182           | 0                    |
| — de consumo.....  | 310.027.008          | 310.027.008           | 620.054.016           | 620.054.016           | 0                    |
| — de entradas.....   | 12.072.803           | 10.229.127            | 22.301.930            | 22.301.930            | 0                    |
| — de 5 % na compra e venda de embarcações.....                     | 15.000               | 15.000                | 30.000                | 30.000                | 0                    |
| — de 15 % das embarcações estrangeiras que passam a nacionais..... | 1.723.500            | 2.001.530             | 3.725.030             | 3.725.030             | 0                    |
| Dízimos.....   | 20.170.814           | 63.180.27             | 83.351.081            | 83.351.081            | 0                    |
| — de assentos.....   | 8.133.227            | 63.180.27             | 71.313.504            | 71.313.504            | 0                    |
| — de gado.....   | 3.050.405            | 170.915               | 3.221.320             | 3.221.320             | 0                    |
| Imposto de minucas.....  | 2.123.146            | 170.915               | 2.294.061             | 2.294.061             | 0                    |
| Dízimo de chancelaria.....   | 20.080.800           | 00.011.8170           | 20.092.617            | 20.092.617            | 0                    |
| Derramas.....  | 19.275.330           | 920.000               | 20.195.330            | 20.195.330            | 0                    |
| — do officio de justiça.....                                       | 95.634.954           | 920.000               | 96.554.954            | 96.554.954            | 0                    |
| Emolumentos.....   | 40.100               | 47.870                | 87.970                | 87.970                | 0                    |
| Foços de terrenos de imrinas.....                                  | 47.148.008           | 110.300.707           | 157.448.715           | 157.448.715           | 0                    |
| Imposto de despachantes e corretores.....                          | 517.230              | 4.287.500             | 4.804.730             | 4.804.730             | 0                    |
| — sobre casas de lã e modas.....                                   | 1.150.000            | 7.127.000             | 8.277.000             | 8.277.000             | 0                    |
| — sobre casas de modas e roupas feitas.....                        | 133.708              | 12.770.583            | 12.904.291            | 12.904.291            | 0                    |
| — sobre casas de modas e roupas feitas.....                        | 2.708.323            | 1.043.148             | 3.751.471             | 3.751.471             | 0                    |
| — sobre casas de modas e roupas feitas.....                        | 7.431.153            | 33.208.829            | 40.639.982            | 40.639.982            | 0                    |
| — sobre barcos do interior.....                                    | 42.014.878           | 8.315.418             | 50.330.296            | 50.330.296            | 0                    |
| — sobre loterias.....  | 0                    | 0                     | 0                     | 0                     | 0                    |
| — de 5 % sobre os ganhos das meadas.....                           | 32.080.285           | 30.901.935            | 62.982.220            | 62.982.220            | 0                    |
| — sobre agarralante.....   | 0                    | 231.401.940           | 231.401.940           | 231.401.940           | 0                    |
| — de transmissão de propriedade.....                               | 0                    | 0                     | 0                     | 0                     | 0                    |
| — sobre lã e modas.....  | 100.150.342          | 0                     | 100.150.342           | 100,150,342           | 0                    |
| — de indústrias e profissões.....                                  | 10.423.031           | 8.084.079.423         | 18.507.112.454        | 18,507,112,454        | 0                    |
| — pessoal.....   | 1.311.170.974        | 1.311.170.974         | 2.622.341.948         | 2,622,341,948         | 0                    |
| — predial.....   | 337.203.013          | 227.073.025           | 564.276.038           | 564,276,038           | 0                    |
| — sobre o fumo.....  | 1.040.000            | 1.040.000             | 2.080.000             | 2,080,000             | 0                    |
| — sobre veículos.....  | 1.021.800            | 1.021.800             | 2.043.600             | 2,043,600             | 0                    |
| — sobre vencimentos.....   | 4.021.800            | 4.021.800             | 8.043.600             | 8,043,600             | 0                    |
| — de ganho de consumo.....   | 57.338.333           | 57.338.333            | 114.676.666           | 114,676,666           | 0                    |
| — de 5 % sobre incorporadores de bancos.....                       | 1.110.325.523        | 1.110.325.523         | 2.220.651.046         | 2,220,651,046         | 0                    |
| Indemnizações.....   | 30.123.977           | 407.500               | 30.531.477            | 30,531,477            | 0                    |
| Laudemios.....   | 14.951.12            | 202.701.2038          | 217.652.325           | 217,652,325           | 0                    |
| Letras.....  | 140.421.804          | 5.32.8280             | 145.744.632           | 145,744,632           | 0                    |
| — de siza.....   | 32.357.932           | 2.072.500             | 34.430.432            | 34,430,432            | 0                    |
| Lazarato do Mont-Serrat.....                                       | 12.007.870           | 1.854.407.8037        | 1.866.415.673         | 1,866,415,673         | 0                    |
| Multas e juros.....  | 38.042.312           | 38.042.312            | 76.084.624            | 76,084,624            | 0                    |
| Novos e vellos tirados.....  | 10.203.751           | 37.708.113            | 47.911.864            | 47,911,864            | 0                    |
| Renda dos Arsenaes.....  | 5.633.500            | 5.633.500             | 11.267.000            | 11,267,000            | 0                    |
| — da Typographia Nacional.....                                     | 4.749.782            | 4.749.782             | 9.499.564             | 9,499,564             | 0                    |
| — dos Officinos.....   | 30.730.902           | 30.730.902            | 61.461.804            | 61,461,804            | 0                    |
| — do 5 rs. em libra de carne verde.....                            | 1.023.194            | 38.508.720            | 39.531.914            | 39,531,914            | 0                    |
| — do Morgadio de Santa Barbara.....                                | 1.090.610            | 223.743.184           | 224.833.794           | 224,833,794           | 0                    |
| — de proprias nacionaes.....                                       | 2.044.514            | 6.304.378             | 8.348.892             | 8,348,892             | 0                    |
| — de penas d'agua.....   | 4.487.896            | 51.601.330            | 56.089.226            | 56,089,226            | 0                    |
| Reposições e resituições.....                                      | 20.102.345           | 20.102.345            | 40.204.690            | 40,204,690            | 0                    |
| Ravallimento de sello.....   | 6.525.900            | 6.525.900             | 13.051.800            | 13,051,800            | 0                    |
| Subsidio litterario.....   | 3.301.521            | 5.063.096             | 8.364.617             | 8,364,617             | 0                    |
| Siza de bens de raiz.....  | 01.53.1510           | 137.561.781           | 139.094.931           | 139,094,931           | 0                    |
| Sello de heranças e legados.....                                   | 70.023.330           | 8.423.075             | 78.446.405            | 78,446,405            | 0                    |
| — fixo e proporcional.....   | 4.201.555            | 01.53.1510            | 5.733.065             | 5,733,065             | 0                    |
| Taxa adicional de 5 %.....   | 33.588.073           | 11.023.724            | 44.611.797            | 44,611,797            | 0                    |
| Tercas partes de officios de justiça.....                          | 3.500.000            | 3.500.000             | 7.000.000             | 7,000,000             | 0                    |
| Venda de generos e produtos nacionaes.....                         | 1.031.315.033        | 21.402.081.181        | 22.433.396.214        | 22,433,396,214        | 0                    |
| Imposto sobre sociedades sportivas.....                            | 0                    | 0                     | 0                     | 0                     | 0                    |
| <b>TOTAL</b>   | <b>1.031.315.033</b> | <b>21.402.081.181</b> | <b>22.433.396.214</b> | <b>13.078.514.783</b> | <b>9.354.881.431</b> |

TABELLA PARCIAL DA DIVIDA ACTIVA ATÉ 31 DE MARÇO DE 1897

CAPITAL FEDERAL E RIO DE JANEIRO

| ORIGEM  | 1808-1850    | 1850-1896     | TOTAL         | COBRAVEL      | INCORRAVEL |
|---|--------------|---------------|---------------|---------------|------------|
| Alencas.....  | 51:208290    | 957:398300    | 1.008:606590  | 1.008:606590  |            |
| Armazenagem.....  | 1:013800     | 1:013800      | 2:027600      | 2:027600      |            |
| Contribuição do montão.....   | 303333       | 303333        | 606666        | 606666        |            |
| Dita para fiscalização de estradas de ferro.....                                | 43:700300    | 43:700300     | 87:400600     | 87:400600     |            |
| — de companhias.....  | 50:700300    | 50:700300     | 101:400600    | 101:400600    |            |
| Decima adicional das corporações de mão morta.....                              | 2808125      | 2808125       | 5616250       | 5616250       |            |
| — da legua além da demarcação.....  | 113:208410   | 113:208410    | 226:416820    | 226:416820    |            |
| — urbana.....   | 43:910300    | 43:910300     | 87:820600     | 87:820600     |            |
| Direitos de 15 % das embarcações que passam a na-<br>vizias de Chancelaria..... | 81:115871    | 1:738300      | 1:859471      | 1:859471      |            |
| Emolumentos.....  | 48200        | 48200         | 96400         | 96400         |            |
| Imposto de despachantes e corretores.....                                       | 4:287800     | 4:287800      | 8:575600      | 8:575600      |            |
| — de consumo de aguardente.....   | 30:5018075   | 30:5018075    | 61:0036150    | 61:0036150    |            |
| — sobre segos.....  | 2:708323     | 2:708323      | 5:416646      | 5:416646      |            |
| — de industrias e profissões.....   | 4:150351020  | 4:150351020   | 8:300702040   | 8:300702040   |            |
| — sobre casas de leilões e modas.....   | 1:1588000    | 1:1588000     | 2:3176000     | 2:3176000     |            |
| — de novidades e roupas feitas.....   | 7:108170     | 7:108170      | 14:216340     | 14:216340     |            |
| — sobre barcos do interior.....   | 4:7815333    | 4:7815333     | 9:5630666     | 9:5630666     |            |
| — sobre lojas.....  | 40:383024    | 40:383024     | 80:766048     | 80:766048     |            |
| — de transmissões de propriedade.....   | 230:2119540  | 230:2119540   | 460:4239080   | 460:4239080   |            |
| — do pado de consumo.....   | 1:0218200    | 1:0218200     | 2:0436400     | 2:0436400     |            |
| — de 5 % sobre incorporações de bancos.....                                     | 57:3383333   | 57:3383333    | 114:6766666   | 114:6766666   |            |
| Landios.....  | 407800       | 407800        | 815600        | 815600        |            |
| Letras.....   | 31:704163    | 31:704163     | 63:408326     | 63:408326     |            |
| Novas e valhas directas.....  | 32:280348    | 32:280348     | 64:560696     | 64:560696     |            |
| Rendas de Armas.....  | 37:708343    | 37:708343     | 75:416686     | 75:416686     |            |
| — da Typographia Nacional.....  | 4:740378     | 4:740378      | 9:480756      | 9:480756      |            |
| Sello de heranças e legados.....  | 5:031500     | 5:031500      | 10:063000     | 10:063000     |            |
| Siza de bens de raiz.....   | 00:3028210   | 00:3028210    | 00:3028210    | 00:3028210    |            |
| Taxa adicional de 5 %.....  | 1:0403000    | 1:0403000     | 2:0806000     | 2:0806000     |            |
| Yenda de generos e proprios nacionaes.....                                      | 42:274377    | 42:274377     | 84:548754     | 84:548754     |            |
| Yendimentos.....  | 2:038283     | 2:038283      | 4:076566      | 4:076566      |            |
| Imposto predial.....  | 900:1378010  | 900:1378010   | 1:800:2756020 | 1:800:2756020 |            |
| Reposições e restituções.....   | 297:438091   | 297:438091    | 594:876182    | 594:876182    |            |
| Imposto de fumo.....  | 33:483890    | 33:483890     | 66:967780     | 66:967780     |            |
| Multas.....   | 472:101862   | 472:101862    | 944:203724    | 944:203724    |            |
| Renda de proprios nacionaes.....  | 1:433:305370 | 1:433:305370  | 2:866:610740  | 2:866:610740  |            |
| Direitos de importação.....   | 185:807816   | 185:807816    | 371:615632    | 371:615632    |            |
| Renda de penhas d'agua.....   | 238:705350   | 238:705350    | 477:410700    | 477:410700    |            |
| Imposto de sello.....   | 5:894878     | 5:894878      | 11:789756     | 11:789756     |            |
| — sobre vencimentos.....  | 5:064450     | 5:064450      | 10:128900     | 10:128900     |            |
| — sobre terrenos.....   | 91:543107    | 91:543107     | 183:086214    | 183:086214    |            |
| — sobre sociedades sportivas.....   | 43:700300    | 43:700300     | 87:400600     | 87:400600     |            |
| — sobre vehiculos.....  | 3:500300     | 3:500300      | 7:000600      | 7:000600      |            |
| Diva pessoal.....   | 1:040300     | 1:040300      | 2:080600      | 2:080600      |            |
|   | 213:870379   | 10.023:031804 | 10.236:902183 | 10.236:902183 |            |

| CAPITAL FEDERAL E ESTADOS             | 1808-1850    | 1850-1896    | TOTAL         | Cobavel       | Incobavel     |
|---------------------------------------|--------------|--------------|---------------|---------------|---------------|
| Amazonas.....                         |              | 60:250350    | 60:250350     | 30:717870     | 29:532500     |
| Pará.....                             |              | 290:051890   | 290:051890    | 21:720312     | 143:338774    |
| Maranhão.....                         |              | 37:265325    | 37:265325     | 140:007831    | 72:104056     |
| Piahy.....                            |              | 2:996342     | 2:996342      | 42:316826     | 33:033498     |
| Paraná.....                           |              | 35:331901    | 35:331901     | 130:153474    | 82:071818     |
| Rio Grande do Norte.....              |              | 477972       | 477972        | 58:403810     | 47:110801     |
| Paralyha.....                         |              | 23:729320    | 23:729320     | 104:037408    | 72:881807     |
| Pernambuco.....                       |              | 333:550839   | 333:550839    | 3:361:042137  | 1:35:1418957  |
| Alagoas.....                          |              | 221:427015   | 221:427015    | 221:427015    | 2:678:825450  |
| Sergipe.....                          |              | 40:370300    | 40:370300     | 23:103875     | 12:270324     |
| Bahia.....                            |              | 142:440310   | 142:440310    | 5:012:048307  | 3:351:032914  |
| Espirito Santo.....                   |              | 4:054532     | 4:054532      | 171:008706    | 132:231140    |
| Capital Federal e Rio de Janeiro..... |              | 243:570370   | 243:570370    | 10.272:800710 | 10.272:800710 |
| Minas Geraes.....                     |              | 73:233570    | 73:233570     | 1.023:001875  | 1.113:711833  |
| Goyaz.....                            |              | 10:073211    | 10:073211     | 93:103817     | 3:391800      |
| Mato Grosso.....                      |              | 8:728003     | 8:728003      | 171:118911    | 70:428975     |
| S. Paulo.....                         |              | 3:013234     | 3:013234      | 701:701851    | 63:057815     |
| Paraná.....                           |              | 105:383000   | 105:383000    | 37:041818     | 158:403091    |
| Santa Catharina.....                  |              | 138:204353   | 138:204353    | 117:028113    | 37:176240     |
| Rio Grande do Sul.....                |              | 1:032:478717 | 1:032:478717  | 1:383:540970  | 8:008910      |
|                                       | 1.051:315308 | 24.192:08181 | 25.143:423702 | 10.078:118783 | 6.164:013600  |