

BALANÇO

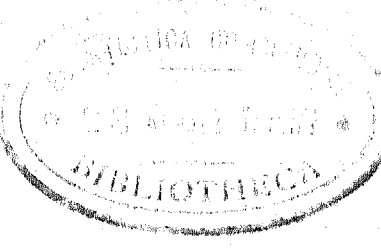

DA

RECEITA E DESPEZA

DA

REPUBLICA

NO

EXERCICIO DE 1894

E

ESTADO DAS DIVIDAS—ACTIVA E PASSIVA



657

RIO DE JANEIRO
IMPRENSA NACIONAL
1890



RECEITA E DESPEZA

1894

BIBLIOTECA

2548 MAR. 11 5 945

Receita e Despeza da Republica dos Estados

Receita					
	ORÇADA	ARRECADADA	MAIOR RECEITA	MENOR RECEITA	POR ARRECADAR
ORDINARIA					
Importação.....	105.673:000\$000	135.528:215\$085	29.855:215\$035		
Despacho marítimo.....	540:000\$000	628:020\$457	88:020\$457		
Adicionaes.....	57.601:000\$000	66.060:615\$044	8.468:615\$044		
Exportação.....	30:000\$000	131:214\$790	104:214\$790		
Interior.....	53.950:000\$000	54.298:953\$245	348:953\$245		483:159\$933
Consumo.....	1.000:000\$000	812:973\$188		187:020\$842	37:077\$270
EXTRAORDINARIA.....	12.307:890\$743	7.584:863\$033		4.723:027\$708	78:640\$237
	231.401:890\$743	265.056:855\$394	38.865:040\$171	4.910:054\$520	508:870\$370
Desposros (liquido).....		5.285:134\$556			
		270.341:980\$050			
Receita arrecadada (Tabella n. 1).....					270.341:980\$050
Operações de credito:					
Emissão de moeda de prata.....			133:492\$000		
Dita de papel moeda.....			77.000:000\$000		
Dita de moeda de nickel.....			501:000\$000		
Pagamento de auxilios a lavoura pelo Banco da Republica.....			1.500:000\$000		79.134:492\$000
Saldo do exercicio de 1893.....			225.385:635\$925		
Abatendo-se a importancia que tem figurado indevidamente na conta de supprimento do exercicio.....			16.086:350\$991		209.299:275\$934
					558.775:757\$284

Directoria da Contabilidade do
O Director,

Unidos do Brazil no exercicio de 1894

Despeza					
	FIXADA	PAGA	MAIOR DESPEZA	MENOR DESPEZA	RESTOS A PAGAR
MINISTERIOS					
Justiça e Negocios Interiores.....	24.520:337\$649	22.094:950\$443		2.425:387\$206	12:331\$028
Exterior.....	2.455:109\$010	1.765:445\$632		689:663\$378	
Marinha.....	33.857:937\$007	24.175:311\$494		9.682:625\$603	149:574\$900
Guerra.....	111.213:397\$043	118.778:301\$182	7.564:903\$539		81:875\$859
Industria, Vição e Obras Publicas.....	120.563:571\$077	89.306:876\$197		31.256:694\$880	559:332\$507
Fazenda.....	89.152:377\$478	116.620:834\$677	27.477:457\$199		44:750\$391
	381.762:729\$054	372.750:719\$625	35.042:360\$738	44.054:371\$007	847:876\$685
Despeza paga (Tabella n. 2).....					872.750:719\$625
Saldo deste exercicio. (Tabella n. 3).....					188.025:037\$659
					558.775:757\$284

Thesouro Federal, 2 de fevereiro de 1900.
Manoel Candido Leão.

RECEITA DA REPUBLICA DOS ESTADOS

	CAPITAL FEDERAL	ESPIRITO SANTO	BAHIA	SERGIPE	ALAGOAS	PERNAMBUCO	PARAHYBA	RIO GRANDE DO NORTE	CEARA	PIAUHY
Importação.....	62.616:015\$148	902:659\$406	13.314:875\$303	501:102\$962	1.106:976\$351	13.157:628\$298	522:918\$232	444:021\$270	2.007:272\$428	101:231\$826
Despacho marítimo.....	273:777\$330	12:633\$040	74:172\$952	5:090\$500	9:602\$300	66:942\$784	1:711\$000	5:856\$000	4:310\$000	100\$000
Addicionaes.....	29.770:660\$015	447:316\$844	6.031:120\$907	268:409\$899	521:846\$974	6.170:865\$902	265:875\$332	234:998\$910	1.113:017\$053	105:215\$330
Exportação.....	133:130\$970	93\$030	504\$940
Interior.....	43.282:508\$181	81:715\$859	1.196:583\$901	57:042\$231	234:900\$324	1.735:525\$720	77:495\$347	50:537\$747	087:242\$378	26:504\$181
Consumo.....	434:725\$868	2:706\$932	83:238\$505	6:250\$050	23:116\$900	5:017\$750	4:093\$750	2:085\$750	13:305\$800	517\$900
Extraordinaria.....	4.795:220\$747	25:405\$742	274:303\$798	23:262\$763	49:023\$179	935:608\$222	20:379\$731	10:305\$255	61:025\$058	10:376\$381
	141.342:044\$309	1.472:527\$323	21.570:394\$986	861:279\$003	1.975:529\$328	22.147:791\$745	002:313\$142	757:416\$632	4.281:263\$317	334:083\$428
Depositos (liquido).....

DESPEZA DA REPUBLICA DOS ESTADOS

	CAPITAL FEDERAL	ESPIRITO SANTO	BAHIA	SERGIPE	ALAGOAS	PERNAMBUCO	PARAHYBA	RIO GRANDE DO NORTE	CEARA	PIAUHY
Justiça e Negocios Interiores	18.061:894\$408	23:300\$005	830:096\$015	52:390\$577	51:700\$137	1.087:900\$148	77:721\$509	46:837\$405	102:375\$508	20:252\$740
Relações Exteriores.....	461:032\$181
Marinha.....	16.094:061\$871	40:014\$138	1.768:745\$270	40:065\$165	40:627\$301	336:925\$347	10:778\$212	73:701\$912	143:580\$305	81:342\$710
Guerra.....	66.182:738\$399	58:021\$458	1.807:335\$909	402:110\$238	043:840\$987	2.110:550\$952	432:442\$173	542:151\$424	751:800\$338	151:770\$531
Industria, Viacao e Obras Publicas.....	56.033:515\$409	399:332\$019	3.228:777\$212	58:961\$506	888:333\$411	5.293:686\$521	581:063\$961	122:710\$905	2.523:189\$471	144:800\$042
Fazenda.....	85.653:096\$131	173:697\$350	2.617:693\$377	315:519\$180	446:958\$930	1.820:003\$974	265:010\$425	101:771\$983	557:176\$592	148:903\$710
	243.037:836\$599	694:422\$060	10.307:967\$783	929:664\$746	2.030:460\$706	11.164:132\$142	1.394:222\$310	947:103\$320	4.031:187\$234	550:130\$775

UNIDOS DO BRAZIL, NO EXERCICIO DE 1894

MARANHAO	PARA	AMAZONAS	S. PAULO	PARANA	SANTA CATHARINA	S. PEDRO	MINAS GERAES	GOYAZ	MATO GROSSO	LONDRES	TOTAL
2.320:153\$103	8.768:500\$340	2.466:160\$740	10.290:294\$133	406:176\$836	1.074:090\$617	8.665:392\$105	683:667\$358	135.528:215\$935
7:927\$894	39:725\$200	5:268\$000	82:034\$167	6:153\$300	6:960\$000	24:975\$020	1:083\$740	623:020\$457
1.221:766\$057	4.513:349\$033	1.231:912\$990	7.713:778\$022	206:013\$583	511:221\$875	4.076:072\$744	371:090\$948	66.009:615\$044
.....	435\$250	131:214\$790
104:420\$820	623:330\$943	127:090\$392	2.643:508\$399	101:370\$376	135:305\$410	1.634:101\$776	584:058\$291	23:705\$119	61:204\$310	430:032\$618	54.208:658\$245
473\$550	19:407\$850	92:858\$880	4:633\$320	64\$000	17:681\$450	122:408\$363	3:735\$310	812:979\$188
49:382\$023	92:600\$594	46:534\$903	300:465\$938	24:334\$908	47:362\$288	600:422\$464	18:438\$699	11:093\$498	52:033\$750	63:100\$115	7.584:833\$035
3.704:324\$347	14.056:010\$869	3.929:057\$231	27.003:110\$399	749:197\$073	1.802:732\$220	15.699:134\$799	724:903\$283	24:768\$917	1.175:811\$722	403:198\$733	207.056:855\$394
.....	5.285:134\$356
.....	270.311:989\$950

UNIDOS DO BRAZIL, NO EXERCICIO DE 1894

MARANHAO	PARA	AMAZONAS	S. PAULO	PARANA	SANTA CATHARINA	S. PEDRO	MINAS GERAES	GOYAZ	MATO GROSSO	LONDRES	TOTAL
83:066\$281	106:345\$756	23:083\$136	317:610\$954	22:460\$926	28:049\$237	76:750\$000	317:456\$024	49:219\$283	22:093\$999	47:902\$126	22.094:950\$443
.....	1.303:813\$151	1.795:445\$632
131:677\$339	686:043\$934	194:943\$719	203:244\$705	72:627\$305	333:146\$406	940:690\$936	374\$000	307\$200	400:173\$217	1.070:023\$329	24.175:311\$491
613:066\$412	1.342:013\$303	444:338\$848	6.192:668\$027	7.352:103\$310	1.572:871\$723	22.716:193\$926	145:773\$285	252:328\$913	2.054:222\$358	2.714:203\$422	118.778:301\$182
440:763\$145	162:876\$890	51:002\$482	1.334:233\$488	212:692\$089	284:482\$308	5.205:176\$376	969:210\$948	305:532\$899	179:454\$376	10.831:372\$689	89.303:876\$107
1.077:632\$173	1.387:209\$850	244:393\$578	1.897:327\$323	193:822\$978	331:663\$228	1.709:052\$317	616:674\$210	123:838\$306	420:158\$888	16.391:532\$154	116.920:834\$677
2.372:810\$630	3.685:080\$622	961:261\$763	9.078:118\$992	8.053:732\$108	2.550:318\$313	30.708:432\$705	2.049:491\$107	731:226\$571	3.154:109\$331	33.250:647\$974	372.750:719\$925

DEVE :

O exercicio de 1894 em % com o de 1895

HAYER :

Pelos supprimentos recebidos em os logares abaixo declarados:		Pelos supprimentos feitos em os logares abaixo declarados:	
Bahia.....	7:991\$240	Capital Federal.....	100.484:650\$315
Pernambuco.....	15:674\$604	Sergipe.....	107:216\$357
S. Paulo.....	3:102\$208	Penedo.....	9:000\$000
Paraná.....	594:094\$418	Ceará.....	66:109\$896
Santa Catharina.....	21:745\$156	Santos.....	370:087\$260
Rio Grande do Sul.....	1.402:641\$356		101.037:063\$628
Porto Alegre.....	1.262:241\$548		
Corumbá.....	136:435\$092		
	3.448:925\$622		
Saldo deste exercicio.....	186.025:037\$659	Saldo existentes no encerramento do exercicio de 1894 na Capital Federal, Alfandegas, e Delegacias (Tabella n. 4).....	88.431:899\$653
	189.468:963\$281		189.468:963\$281

Saldos constantes dos balanços da Thesouraria Geral do Thesouro Federal, Alfandegas, Delegacias Fiscaes, Agencia e Delegacia do Thesouro Federal em Londres, no exercicio de 1894, passados por supprimento para o de 1895

	THESSOURO, ALFANDEGAS, AGENCIA E DELEGACIA DO THESSOURO EM LONDRES			EM DIFERENTES ESTAÇÕES	EM PODER DE RESPONSÁVEIS	TOTAL
	Em moeda	Em letras	Em diferentes valores			
Capital Federal.....	350:449\$427	13:460\$800	49.037:910\$202		0.969:775\$156	60.371:595\$585
Espirito Santo.....	184:777\$806			6:220\$184	91:100\$624	282:167\$874
Bahia.....				102:083\$166	2.681:512\$178	2.783:595\$344
Sergipe.....	118:642\$413			1:997\$004	1:500\$000	122:139\$417
Maceió.....	729:608\$843			47\$193	23:232\$132	752:888\$168
Penedo.....	416\$258					416\$258
Pernambuco.....				7:296\$083	831:303\$929	838:600\$112
Parahyba.....	239:108\$094				51:664\$074	293:772\$168
Rio Grande do Norte.....	233:900\$349			846\$623	20:669\$597	251:125\$569
Ceará.....	563:104\$187			44:985\$172	179:881\$903	788:221\$368
Therézina.....	273:808\$601			2:631\$415	50\$010	276:496\$021
Parnahyba.....					43:950\$207	43:950\$207
Maranhão.....					375:810\$346	375:810\$346
Pará.....	2.047:658\$417			24:787\$590	392:244\$001	2.461:690\$008
Amazonas.....	771:388\$938			52:106\$453	50:173\$110	882:671\$506
S. Paulo.....				521:296\$719	1.451:274\$736	1.672:568\$455
Santos.....	11:717\$382					11:717\$382
Curityba.....					560:144\$081	560:144\$081
Santa Catharina.....				17:960\$385	192:275\$004	210:236\$379
Porto Alegre.....				1.362:461\$214	5.501:638\$188	6.864:099\$402
Uruguayana.....	88:753\$369		1:371\$440		1.095:157\$019	1.185:284\$828
Minas Geraes.....				3:364\$763	360:065\$770	363:430\$538
Goyaz.....	332:892\$473			29:601\$948	46:484\$808	408:979\$229
Mato Grosso.....	62:079\$854				40:100\$251	102:180\$105
Londres.....	6.390:017\$372				81:803\$831	6.471:826\$003
	12.388:632\$488	13:460\$800	49.039:281\$642	2.177:647\$917	24.812:876\$811	88.431:899\$653

RECEITA DA REPUBLICA

NO

EXERCICIO

DE

1894

Receita da Republica no exercicio de 1894

DENOMINAÇÃO DAS RENDAS	ARRECADADA	POR ARREOADAR
ORDINARIA		
IMPORTAÇÃO		
Direitos de importação para consumo.....	128.878:053\$415	
Expediente dos generos livres de direitos de consumo.....	2.739:876\$507	
— das Capatazias.....	636:151\$756	
Armazenagem.....	3.274:132\$457	
DESPACHO MARITIMO		
Imposto de pharões.....	445:406\$302	
— — doca.....	212:623\$155	
ADDITIONAES		
50 % e 10 %.....	65.322:801\$071	
10 %.....	746:810\$073	
EXPORTAÇÃO		
Direitos de exportação dos generos nacionaes.....	134:214\$790	
INTERIOR		
Renda da Fazenda Santa Cruz e outras de propriedades da União.....	37:078\$312	
Imposto de 2 1/2 % sobre o dividendo dos titulos das companhias ou sociedades anonymas com sede no Distrito Federal.....	316:036\$098	
Renda da Estrada de Ferro Central do Brazil.....	25.106:949\$508	
— das Estradas de ferro custeadas pela União.....	3.020:723\$809	
— do Correio Geral.....	3.608:945\$485	
— dos Telegraphos Electricos.....	2.487:640\$630	24:162\$090
— da Casa da Moeda.....	49:456\$685	
— da Imprensa Nacional e « Diario Official ».....	391:063\$015	
— da Fabrica de Ferro de S. João de Ypanema.....	97:095\$040	
— dos Arsenaes.....	15:033\$877	
— da Casa de Correção.....	18:832\$531	
— do Gymnasio Nacional.....	25:006\$240	
— do Instituto dos Surdos-Mudos.....	7:063\$509	
— do — Nacional de Musica.....	936\$000	
— das matriculas nos estabelecimentos officinaes de Instrução Superior.....	467:089\$030	
— da Assistencia de Alienados.....	222:304\$327	
— arrecadada nos diversos consulados em paizes estrangeiros.....	388:086\$406	
— dos proprios nacionaes.....	199:504\$329	1:752\$000
Fóros de terrenos de marinha.....	21:091\$399	8:798\$317
Laudemios.....	72:525\$428	
Premios de depositos publicos.....	39:283\$032	
Contribuição das companhias ou empresas de estradas de ferro subvencionadas ou não, e de outras companhias, para as despesas da respectiva fiscalização.....	556:296\$757	
Imposto do sello.....	7.471:778\$978	250\$053
— de transporte.....	800:501\$113	
— de 2 1/2 % sobre vencimentos e subsidios.....	4.364:193\$314	3:167\$050
— de transmissão de propriedade.....	2.892:331\$705	
— de industrias e profissões no Distrito Federal.....	2.141:791\$016	348:786\$534
Rendimento de pennas d'agua.....	1.204:039\$351	96:242\$000
Cobrança da divida activa.....	554:473\$361	
Renda não classificada.....	76:277\$438	
CONSUMO		
Imposto sobre o fumo e seus preparados.....	812:973\$188	37:077\$270

SANTA CATARINA	S. PEDRO			MINAS GERAIS	GOYAZ	MATTO GROSSO		LONDRES	TOTAL
	Porto Alegre	Rio Grande	Uruguayana			Cuyabá	Curumbá		
085:821\$311 7:061\$201 7:141\$104 20:437\$088	4.353:878\$861 41:242\$190 17:668\$170 100:465\$389	3:584:436\$978 77:059\$311 16:119\$394 97:064\$017	371:630\$381 1:308\$900 1:303\$900 8:119\$408				656:175\$445 1:118\$400 4:631\$565 28:740\$948		128.878:053\$815 2.739:876\$507 636:151\$756 3.274:132\$957
6:980\$000	3:700\$000 4:356\$720	13:116\$000 1:608\$200	2:200\$000				1:206\$000 777\$740		445:400\$302 212:620\$155
587:025\$118 4:204\$757	2.461:279\$461 17:222\$364	1.973:073\$073 20:479\$505	203:216\$271 801\$767				307:957\$050 3:189\$598		65.322:804\$671 746:840\$973
	485\$250								124:214\$700
									37:078\$312
									316:966\$098 25.108:940\$508
18:393\$340 249\$000	379:781\$718 194:113\$510 948\$668	424\$000	229\$500	487:225\$161 291\$200	9:793\$250 50\$000	6:007\$850 271\$500	108\$000	12\$000	3.920:723\$899 3.698:945\$485 2.487:640\$430 19:456\$385 391:063\$015
						2:021\$174	5:100\$368		97:065\$940 15:083\$377 18:825\$381 25:006\$240 7:663\$560 966\$000
				965\$000					187:080\$000 222:304\$927
18\$225 972\$907 88\$725	2:382\$888 2:593\$300		7:142\$302	398\$000	156\$000			388:688\$436	388:688\$436 190:504\$829 21:901\$380 72:525\$423 80:283\$982
					3\$960				
29:791\$112 1:811\$900 11:462\$264 2:877\$400	1:730\$300 313:557\$078 99:360\$410 8:359\$350	119:942\$948 18:808\$100 22:964\$255 4:200\$660	4:982\$806 3:989\$100 2:616\$315 11\$000	22:800\$000 64:532\$667	4:918\$469 3:492\$108	13:861\$225 11:007\$995 209\$000	12:252\$041 9:781\$927	13:620\$144 27:714\$098	556:296\$757 7.471:778\$978 800:501\$118 1.364:193\$814 2.892:331\$705
4:718\$047 68:621\$982	1:096\$775			6:597\$751	450\$081 4:841\$306	85\$000 588\$930			2.141:791\$016 1.204:639\$351 554:473\$261 76:277\$438
64\$000	14:400\$290	3:281\$160		122:408\$363			3:785\$910		812:973\$188
755:119\$932	8.513:512\$785	5.952:572\$399	602:626\$951	724:908\$686	28:705\$119	34:047\$674	1.089:700\$292	480:082\$618	257.471:992\$359

Tabella explicativa das rendas por arrecadar em toda a Republica no
exercicio de 1894

	CAPITAL F E D E R A L	ESPIRITO SANTO	BAHIA	SERGIPE	MARANHÃO	PARÁ	PARANÁ	SANTA CATARINA	GOYAZ	TOTAL
INTERIOR										
Renda do Correio Geral.....	24:089\$740	72\$250								24:102\$090
— dos proprios nacionaes.....									1:752\$000	1:752\$000
Foros de terrenos e de marinhas.....	814\$917	1:213\$319	3:978\$281	15\$445	580\$720	1:993\$177		205\$418		8:768\$317
Concessão de pennas d'agua.....	60:242\$000									60:242\$000
Imposto sobre industrias e profissões.....	348:786\$584									348:786\$584
— do sello.....									250\$053	250\$053
— sobre vencimentos e subsídios.....	3:032\$000								135\$350	3:167\$350
CONSUMO										
Impostosobre fumo e seus preparados.....	35:250\$270			710\$000		140\$000	977\$000			37:077\$270
EXTRAORDINARIA										
Receita eventual.....	78:442\$437						97\$700			78:510\$137
Monte-pio dos empregados publicos.....									100\$100	100\$100
	580:054\$037	1:235\$069	3:978\$281	725\$445	580\$720	2:133\$177	1:074\$700	205\$458	2:233\$163	598:870\$570

Tabella demonstrativa da cobrança da divida activa e refe

	CAPITAL FEDERAL	ESPIRITO SANTO	BAHIA	SERGIPE	ALAGOAS	PERNAMBUCO	PARANHYBA	RIO GRANDE DO NORTE	CEARÁ
IMPORTAÇÃO									
Direitos de importação para consumo.....									
INTERIOR									
Renda do Correio Geral.....			233820						
— dos proprios nacionaes.....	3138230								
— da assistencia de alienados.....	3:0158000								
Fóros de terrenos de marinhas.....	4:5003503	4003178	4:0018300	353871	5283701	2033005	6323647		
Imposto pessoal.....	5123030								
— sobre vencimentos e subsidios.....	4:1515000		4003000						
— de industrias e profissões.....	66:5023100	4433300	1:2133331	7473844	1203000	3313523	2:3103725	2143210	2:1123272
— predial.....	253:3043351			63000		1:0943047	8223200		
— de transmissão de propriedade.....									
Concessão de pennas d'agua.....	63:7423345								
CONSUMO									
Imposto de fumo e seus preparados.....	5073000					5:1843371			
EXTRAORDINARIA									
Multas por infracção de leis ou regulamentos.....	56:0073879		4:0003000						
Renda extinta.....	5:1013157		303740	143300					
	580:4103101	8433478	9:4213322	8013148	6483701	7:8303051	3:7783572	2143250	2:1123272

rente á verba lançada na tabella da renda ordinaria

MARANHÃO	PARÁ	S. PAULO	PARANÁ	SANTA CATHARINA	S. PEDRO	MINAS GERAES	GOYAZ	MATO GROSSO	TOTAL
2253775									2253775
						1:2313120			1:3043910
				1323000					4483430
									3:0153000
1:0773301	8233880			2203732					12:5683190
173400						33300			5033030
563000									4:6073000
1:1773350	1733040	11:7533732	633837	1:3653315	1:0263775	5:3133031	4503031	853000	95:5183073
		1:5483000							222:7343888
		6338300							6338300
									63:7423345
	1:2003524								0:9613095
									60:9073879
									5:2333703
2:5573023	2:2663444	13:9833132	633837	1:7183047	1:0233775	6:5973751	4503031	333000	554:4733361

Tabella demonstrativa das operações de receita e despesa de Depósitos, realizadas em toda a Republica no exercicio de 1894

RECEITA	CAPITAL FEDERAL	ESPÍRITO SANTO	BAHIA	SERGIPE	ALAGOAS		PERNAMBUCO	PARAHYBA	RIO GRANDE DO NORTE	CEARÁ	PIAUI		MARANHÃO	PARÁ	AMAZONAS	S. PAULO		PARANÁ		SANTA CATARINA	SÃO PEDRO			MINAS GERAES	GOYAZ	MATTO GROSSO		LONDRES	TOTAL
					Maceió	Penedo					Theresina	Parnalyba				S. Paulo	Santos	Curityba	Paranaguá		Porto Alegre	Rio Grande do Sul	Uruguayana			Cuyabá	Curumbá		
Emprestimo do cofre de orphãos.....	94:098281		35:203831	02:301872	32:615240	2:002390	110:076854	98:3769075	4008415	3:4033783	40:782125		66:928401	190:138003	8:854998	8738700		2:958246		20:305013	01:752843	6:072140	18:010315	20:811839	40:378802	84:031830			051:460174
Bens de defuntos e ausentes e do evento.....	430:815708		13:144812	361830	273870		2:108813			1:105332			1:3908430	2:764217	2:338893	45:9118450		2008000	93742	3:4178162	13:2568350	213274		21:025817	538450	1:072808	2748270	250:570151	
Premios de loterias.....	13:218947																												18:248917
Depositos das Caixas Economicas.....	5.023:5378210	450:1703950	1.840:1923538	038:0218221	331:983803		2.961:0818040	205:3702835	50:6348734	663:1165475	286:368430		1.070:6108305	1.219:0183909	408:5158140	1.186:064883		33:4475169	30:2508073	560:3038507	1.074:2778330	406:5068544		161:272825	318:1938131	351:008359	120:0078201	21.005:453177	
— dos Montes de Socorro.....	130:1818472		72:615823																										211:820305
— de diversas origens.....	97.745:0078195	301:8842557	811:5018000	116:954874	98:0018507	3:9208250	617:7988284	113:1618010	100:4438727	382:7103700	281:476882	4:0158708	218:2688011	492:5308065	540:748802	316:288833	4.472:5108499	107:1628538	3:8508565	83:2248744	555:0778120	115:5688025	2:9788003	757:2768131	29:4768300	30:4308141	12:1208510	285:7838147	103.103:3308283
	104.021:0318759	755:1568237	2.807:8048201	807:6128400	433:7738380	6:9138110	3.703:6548708	503:2108920	100:2718806	1.030:0368352	561:0248137	4:0158708	1.336:2078237	1.913:4508321	1.020:4778333	1.089:1438255	1.472:8408490	208:7618073	31:4258330	667:3128726	2.305:2038301	528:2348039	16:5888411	900:3838215	358:1018050	407:12278592	132:4008081	287:7838147	123.001:1238702

A deduzir, na fórma do art. 41 da Lei n. 628 de 17 de setembro de 1851

DESPEZA	CAPITAL FEDERAL	ESPÍRITO SANTO	BAHIA	SERGIPE	ALAGOAS		PERNAMBUCO	PARAHYBA	RIO GRANDE DO NORTE	CEARÁ	PIAUI		MARANHÃO	PARÁ	AMAZONAS	S. PAULO		PARANÁ		SANTA CATARINA	SÃO PEDRO			MINAS GERAES	GOYAZ	MATTO GROSSO		LONDRES	TOTAL
					Maceió	Penedo					Theresina	Parnalyba				S. Paulo	Santos	Curityba	Paranaguá		Porto Alegre	Rio Grande do Sul	Uruguayana			Cuyabá	Curumbá		
Pagamento do empréstimo do cofre de orphãos.....	217:5008503	8:7008430	108:2838320	74:3778302	21:9458234	3:0428477	31:0008840	9:2918820	9:5978151	4:9358740		6:8058200	52:0838038	58:4008702	8:1218123	549:2968112		12:5008227	6:5238278	3:2758305	66:1478071	4:0738907	6:1018023	192:7888180	15:8848393	8:1028460	3:7988098	1.621:7038157	
— de bens de defuntos e ausentes e do evento.....	220:0378840	5:3548400	0:5008510							3718035			6:0138900		2:2778428	2:0328754				1880000	2:4408213				4:7808009	2:4188900			203:2318100
— de depositos das Caixas Economicas.....	1.055:8018491	318:2918901	1.320:0008000	403:8248383	280:3308000		2.458:4828100	433:8388901	02:0388318	317:8508034	240:6448372		004:0238052	746:2538010	333:4708116	1.321:0328900		226:0308000	81:4778190	338:5028384	207:5408007	433:3208000		77:3238000	274:0028317	407:8518331	102:7048519	12.320:0308912	
— dos Montes de Socorro.....	140:0008000		41:0008000				11:2108371																						102:2408371
— de diversas origens.....	102.451:1578194	178:7028333	1.008:0018232	65:0348504	121:3738110	3:0208311	728:0388803	117:0858220	03:3178074	435:9038105	27:7018213	2:8708957	493:7668930	104:3138300	206:0888418	407:0768302	930:1918802	20:7788301	2:8518340	04:1048838	341:4108112	02:1878588	1:6128978	251:1508205	21:0388225	10:7358000	4:8558287	517:0008510	108.021:0438107
	104.771:1008338	541:1388037	2.570:7738502	665:5068840	301:4438304	6:0718788	2.023:7508900	233:2008102	105:0128251	750:1518501	275:2418505	2:8708957	1.541:3478020	999:1158132	633:5328338	2.231:1508358	920:1918802	299:2838483	60:8338308	405:0678037	617:5418123	200:2818105	7:7448931	523:0198054	310:3388003	426:7408203	110:4488414	517:0008510	123.310:2888143

Importancia liquida..... 5.286:1318536

Tabella demonstrativa da renda extraordinaria arrecadada em toda a Republica no exercicio de 1894

Demonstração da

	CAPITAL FEDERAL	ESPIRITO SANTO	BAHIA	SERGIPE	ALAGOAS		PERNAMBUCO	PARAIBYBA	RIO GRANDE DO NORTE	CEARÁ	PIAUIY		MARANHÃO	PARÁ	AMAZONAS	S. PAULO	SANTOS	PARANÁ		SANTA CATHARINA	S. PEDRO			MINAS GERAES	GOYAZ	MATTO GROSSO		LONDRES	TOTAL						
					Macedo	Penedo					Therésina	Parnahyba						Curityba	Paranaaguá		Porto Alegre	Rio Grande	Uruguayana			Cuyabá	Cortumbá								
ra o montepio da Mariuha.....	50:583\$866	404\$820	5:309\$385	148\$841	206\$005	1:461\$300	47\$392	314\$817	268\$229	263\$747	519\$839	1:688\$701	1:289\$873	47\$247	129\$080	154\$470	179\$277	540\$835	1:523\$821	2:310\$342	241\$500	23\$219	622\$009	306\$290	63:264\$370										
as nacionaes.....	239:436\$737	2:043\$352	139:833\$376	10:303\$709	12:330\$577	542\$587	112:897\$902	14:003\$417	8:024\$720	15:241\$201	2:257\$287	922\$691	11:091\$394	23:727\$005	12:215\$092	42:567\$778	26:946\$033	12:157\$358	2:382\$334	16:466\$754	268:967\$379	114:450\$083	1:033\$387	4:063\$053	7:183\$361	17:466\$612	12:391\$388	28:576\$189	1:462:939\$171						
es e proprias nacionaes.....	55:850\$157					22:792\$240			5:126\$900						12:000\$000	34:423\$793																			
o capital dos loterias estabelecidas e sobre o capital das loterias estabelecidas podem ser vendidos na Capital.....	2:031:743\$013	17:523\$312	56:027\$795	4:597\$433	10:643\$054	156\$117	734:020\$101	1:658\$765	2:820\$123	15:476\$577	305\$310	1:444\$380	21:427\$109	40:241\$056	14:763\$175	10:871\$042	135:988\$145	25\$938	566\$315	20:753\$159	33:403\$215	93:190\$080	1:714\$994	3:412\$799	11\$368	62\$876	3:835\$330	6:548\$740	3:266:587\$181						
os publicos.....	186:446\$304	82:426\$994	702\$008	7:223\$884	1:324\$328	2:740\$590	65\$000	6:375\$296	2:226\$233	2:134\$500	3:012\$393	40\$223	40\$500	3:111\$550	6:383\$157	1:450\$267	4:612\$686	484\$420	3:620\$585	471\$358	3:096\$595	24:472\$404	12:247\$200	1:314\$750	1:533\$967	1:881\$724	6:322\$575	2:640\$583	520\$038	183:766\$278					
	603:501\$282	4:739\$300	64:940\$387	6:798\$454	11:403\$022	1:846\$327	57:391\$593	11:443\$374	6:011\$936	23:002\$938	2:300\$313	2:276\$774	13:732\$281	20:658\$376	4:752\$662	28:826\$918	15:065\$562	3:807\$737	1:481\$789	7:097\$921	31:575\$893	7:270\$286	2:895\$831	3:827\$850	1:870\$733	3:897\$870	3:392\$830	9:832\$510	904:092\$667						
	4:795:526\$747	25:405\$742	274:303\$798	23:262\$786	46:382\$343	2:613\$331	935:003\$222	29:376\$781	19:305\$255	66:025\$038	5:384\$133	4:992\$406	49:152\$023	62:696\$594	46:534\$903	121:351\$453	170:134\$170	19:792\$511	5:072\$007	47:662\$288	392:268\$002	230:933\$400	7:190\$462	18:436\$899	11:032\$408	28:581\$036	23:482\$700	63:166\$115	7:584:863\$035						

Pernambuco.....	
Parahyba.....	
Santa Catharina.....	
Goyaz.....	
Matto Grosso.....	

Tabella demonstrativa da renda extraordinaria arrecadada em toda a Republica no exercicio de 1894

	CAPITAL FEDERAL	ESPIRITO SANTO	BAHIA	SERGIPE	ALAGOAS		PERNAMBUCO	PARAIBYBA	RIO GRANDE DO NORTE	CEARÁ	PIAUHY		MARANHÃO	PARÁ	AMAZONAS	S. PAULO	SANTOS	PARANÁ		SANTA CATARINA	S. PEDRO			MINAS GERAES	GOYAZ	MATTO GROSSO		LONDRES	TOTAL		
					Maceló	Penedo					Therézina	Parnahyba						Curityba	Paranáguá		Porto Alegre	Rio Grande	Uruguayana			Cuyabá	Corumbá				
Contribuição para o montepio da Marinha.....	50:583366	4013220	5:3603385	1483541	2033003	1:4613000	473092	3143817	2623220	2933747	5193830	1:0863701	1:2593873	472347	1293089	1543170	1703277	5403535	1:8233021	2:3103342	2413500			2353219	6223000	3093200	63:2043370				
Indemnizações.....	239:4393727	2:0103332	139:8333376	10:3033706	12:3303577	5423337	112:3073902	14:0033417	8:0243729	18:2413201	2:2373687	9223691	11:0913394	23:7273005	12:2153092	42:5673773	26:9103013	12:1573358	2:3823334	16:1033751	208:9573379	144:4503053	1:0333387	4:6623058	7:1533361	17:4063042	12:3913389	28:5763180	1:162:9303471		
Juros de capitães nacionaes.....	1:512:2233444						23:7923240			5:1293000					333524																
Venda de generos e proprios nacionaes.....	55:5503157						784:0003101	1:6533765	2:8203423	15:4703377	3653310	1:4443380	21:1273109	40:2413056	14:7633175	10:5713042	135:9883145	2533638	5603345	20:7533153	35:4603215	03:1003050	1:7143094	3:4123709	1133950	0383750	3:8353380	0:5483740	3:350:5873101		
Receita eventual.....	2:031:7433013	17:823312	58:9273766	4:5973433	19:6423054	1893117																									
Imposto de 2% sobre o capital das loterias esta- does, cujos bilhetes podem ser vendidos na Ca- pital Federal.....	136:4493394	82:4883994					6:3753206	2:2263233	2:1313300	3:0123383	4003228	403500	3:1143550	6:3833457	1:4503287	4:6123366	4943420	3:0203388	4713352	3:0983593	21:4723404	12:2473290	1:3143750	1:5333007	1:8813724	6:3223575	2:0403283	5203038	139:7563278		
Montepio militar.....	82:4883994	7023038	7:2233384	1:3243332	2:7403500	653000																									
— dos empregados publicos.....	603:5013252	4:7803300	64:9413387	6:7083454	11:4633022	1:8163327	57:3913503	11:4433274	6:0113036	23:0023053	2:3003613	2:2763774	13:7323281	20:6583375	4:7523952	28:5223918	15:6653502	3:8073737	1:4813789	7:0073051	31:5733503	7:2703023	2:8053331	8:6273850	1:8703733	3:8973870	3:3023210	0:5833519	904:0023037		
	4:795:2203747	25:4053742	274:3003795	23:2923766	46:3823345	2:6133331	985:0033222	99:3703781	19:3053255	66:0233018	5:1883133	4:9923498	49:1823022	92:6003504	46:5343903	121:3513450	170:1313470	49:7023311	5:0723097	47:6023238	362:2083002	230:9333400	7:1903402	18:4303600	11:0033103	23:5813056	23:4823700	03:1663415	7:584:8633035		

Demonstração das quantias lançadas sob o título — Renda não classificada — na
tabella da renda ordinaria

Pernambuco.....	2:034\$850
Parahyba.....	195\$420
Santa Catharina.....	68:621\$932
Goyaz.....	4:841\$306
Matto Grosso.....	583\$930
	76:277\$438



DESENVOLVIMENTO DA RENDA EXTRAORDINARIA

Tabella explicativa das rendas arrecadadas pelas Delegacias Fiscaes no exercicio de 1894

	PIAUHY	S. PAULO	PARANÁ	MINAS GERAES	GOYAZ	MATTO GROSSO	LONDRES	TOTAL
ORDINARIA								
INTERIOR								
Renda da Imprensa Nacional e «Diario Official».....	203\$000	381\$500	29\$750	270\$700	50\$000	271\$500	12\$000	1:198\$450
— Renda dos Consulados.....							388:686\$436	388:686\$436
— dos Arsenaes.....						2:021\$174		2:021\$174
— das matricula nos estabelecimentos de instrucção superior.....		47:216\$000		935\$000				48:181\$000
— dos Proprios Nacionaes.....		350\$000		250\$000	156\$000			756\$000
Fóros de terrenos e de marinhas.....		109\$234						109\$234
Laudemios.....		400\$000						400\$000
Premios de depositos publicos.....		17\$120			3\$960			21\$080
Contribuição de companhias para despezas das respectivas fiscalisações.....		91:400\$000		22:800\$000				114:200\$000
Imposto do sello.....	4:060\$505	641:529\$212	10:253\$536	25:499\$722	3:635\$927	12:177\$091	18:620\$144	710:781\$227
— de transporte.....		41:843\$680	22:030\$400					63:874\$080
— de 2 % sobre vencimentos e subsídios.....	2:235\$024	27:981\$639	9:931\$660	7:808\$309	3:155\$248	10:556\$006	27:714\$038	89:382\$421
— de transmissão de propriedade.....		4:188\$510		730\$000		209\$000		5:077\$510
Cobrança da divida activa.....		12:053\$350		218\$450	273\$991	85\$000		12:631\$091
CONSUMO								
Imposto sobre o fumo e seus preparados.....	480\$020	22:499\$580		4:780\$000				27:709\$600
EXTRAORDINARIA								
Contribuição para o Montepio da Marinha.....		47\$247	151\$170			235\$219	399\$296	832\$932
Indemnisações.....	2:257\$687	38:364\$539	12:095\$723	2:400\$254	1:667\$404	17:375\$782	23:576\$186	102:833\$580
Juros de capitães nacionaes.....							12:211\$558	12:211\$558
Venda de generos e proprios nacionaes.....		8:624\$000				30\$000	5:017\$778	13:671\$778
Receita eventual.....		31:533\$734	1:708\$863	67\$945	71\$130	212\$750	6:548\$740	40:193\$162
Montepio militar.....	400\$223	4:612\$636	3:820\$388	1:533\$967	1:881\$724	6:322\$575	52\$038	18:901\$101
— dos empregados publicos.....	1:792\$123	12:554\$162	2:518\$329	2:957\$152	1:198\$163	3:112\$250	9:883\$519	34:015\$998
DEPÓSITO								
Emprestimo do Cofre de Orphãos.....	10:491\$697		691\$686		7:606\$390	81:061\$830		102:852\$103
Bens de defuntos e ausentes.....		896\$070	200\$000	2:828\$600		1:072\$062		4:996\$732
Emprestimo das Caixas Economicas.....	226:366\$430	1:126:064\$283	36:447\$169	161:272\$925	318:193\$131	351:603\$559		2.259:947\$777
Depositos de diversas origens.....	7:516\$042	50:477\$793	57:094\$603	117:141\$581	8:127\$366	7:377\$191	285:783\$147	533:518\$228
	295:802\$341	2.163:124\$899	156:778\$787	351:573\$905	346:022\$034	496:722\$399	773:981\$880	4.589:007\$233

Tabella explicativa das rendas arrecadadas pelas Alfandegas no exercicio de 1894

	CAPITAL FEDERAL	ESPIRITO SANTO	BAHIA	SERGIPE	ALAGOAS		PERNAMBUCO	PARAIBA	RIO GRANDE DO NORTE	CEARA	PIAUHY	MARANHÃO	PARÁ	AMAZONAS	S. PAULO	PARANÁ	SANTA CATARINA	S. PEDRO			MATTO GROSSO	TOTAL																				
					Maceió	Penedo												Porto Alegre	Rio Grande	Uruguayana																						
ORDINARIA																																										
IMPOSTO																																										
Direitos de importação para consumo.....	50.756:833010	887:5768300	12.744:4428110	444:6023123	922:0809707	03:0003138	12.403:1083370	488:7446810	313:4108487	1.000:0078787	183:0088718	2.440:2903051	8.332:1782082	2.377:1033204	45.493:2903320	322:1518330	882:2533870	4.050:232408	3.584:4903076	371:0309881	050:1733445	128.280:2223417																				
Expediente dos generos livres de direito de consumo.....	1.133:0105378	7:4433400	178:5042540	46:1438701	44:3703577		323:0483043	22:0512228	14:0132888	10:0518514	2:2578080	30:7082601	420:5804155	17:3143303	001:8333342	7:0208200	0:4132800	38:2083300	77:0703311	1:3983000	1:4103400	2.085:1573385																				
das Capatazias.....	100:1973730	4:5833805	83:7338580	10:0285734	7:4703290		80:0378008	2:3463150	4:0733001	12:7728303	7002050	20:4062847	03:0148185	10:1528307	93:3818184	1:7482315	17:4103010	10:1103864	10:1103864	1:3083900	4:3313505	134:0773430																				
Armazenagem.....	1:433:1913300	33:0763051	308:1203852	11:4683834	58:3229914		222:0313270	8:8783018	31:3113604	50:2033360	4:5713778	110:0033214	222:0013277	00:8143400	3:38:8103878	4:0283182	10:0803970	100:0183444	97:0043017	3:1183903	23:7403348	3.260:0583300																				
DESPACHO MARITIMO																																										
Imposto de pharões.....	137:2223000	0:8003000	56:0103000	3:5803000	7:0103000		51:0073328	1:0303000	1:6203000	3:1603000	1003000	0:1873010	27:0123000	5:0083000	58:8038050	5:3203000	4:0003000	1:1003000	13:1103000	2:8003000	1:2003000	397:0083008																				
de doca.....	131:4163300	3:3333010	17:4203352	103500	1:0283000		14:9463202	763000	4503000			1:7403854	11:1123200		28:2013287	1183500		4:3503720	1:0033200		1:2003000	397:0083008																				
ADICIONAHS																																										
50 % e 60 %.....	29.431:6083821	441:2223728	6.566:5193832	255:0443222	474:4453855		0:101:4113440	202:4323488	221:2033042	1.103:0103051	104:4473303	1.203:7818454	4.432:4303001	1.275:1313323	7.590:1018200	105:2833011	457:3413075	2.303:2073250	1.073:0733073	203:2103274	307:0073050	05.014:2033907																				
10 %.....	308:3083338	0:0243002	04:6133033	4:3223217	11:9743940		75:4343810	3:3803940	0:2303008	8:0283102	7073037	17:0832003	00:0283300	0:3913478	114:0173413	1:0323000	3:3033070	10:6083075	20:4763003	803707	3:1003008	790:1143054																				
EXPORTAÇÃO																																										
Direitos de exportação dos generos nacionaes.....	133:1303970		933030				5013040															133:7283540																				
INTERIOR																																										
Imposto de 3% sobre dividendo dos titulos das companhias ou sociedades anonyms com sede no Distrito Federal.....															1:3003750							1:3003750																				
Renda da Imprensa Nacional e «Diario Officiai».....	1173000	2839000			2703000	1873000	8033000	4023000	3003000	4813000	1443000	5023000	8183000	1703000	0813500	723000	2343000	8043003	4213000	2283000	1033000	8:0143883																				
dos Arsenaes.....																					5:1003308	5:1003308																				
das matriculas dos estabelecimentos de instrucção superior.....	41:2803091		25:3103000				34:9030000														44:2083091	44:2083091																				
da Assistencia de Alienados.....							54:63040					1:2013000	27:7283500								20:8073310	20:8073310																				
dos proprios nacionaes.....							3:0803000					0:0803000									7:1183308	7:1183308																				
Fóros de terrenos de marinhãs.....			2:0503083	2:2013117	0473872	82332	2:2373000	403120	3003188	72820	2373300	0303013	8423010								40:083004	40:083004																				
Laudemios.....		3:8013250		3:1903251	0603000		11:2003533	523000	7753000			0:0803000	21:0183801								7:0793300	7:0793300																				
Prêmios de depositos publicos.....							3:8233911					0:3171									402:1533174	402:1533174																				
Contribuição de diversas companhias para despeza de sua fiscalisação, etc.....		21:5003000	14:4003000		01:0231174																12:2583041	12:2583041																				
Imposto do sello.....	21:1033509	23:4103713	275:0233211	25:8713997	57:8003874	5:103300	278:7743000	23:8043011	18:2703907	43:3083772	7:5833021	45:3013710	385:3378170	51:3748708							1:1813500	1:1813500																				
de transporte.....					7433400		72:1023230	0:0703000	4:2013470												1:0303000	1:0303000																				
de 2% sobre subsidios e vencimentos.....	27:8003283	3:0033003	40:0038143	0:1516412	7:2823338	1:0033152	34:3143181	0:8:18112	0:0103727	15:0103617	1:7563071	10:0803100	22:0183801	0:0173238	20:1033078	2:1003225	10:007323	81:010321	22:0413271	2:0103315	0:7013227	350:1503237																				
sobre transmissão de propriedade.....			13:0033000	1:8033000			0:0033000					2223710	30:0038177	14:1003000							1:1003000	1:1003000																				
Cobrança da divida activa.....		8433778	3:4083300		5873201		7:1033280	3:7123022				2523502									00:2313010	00:2313010																				
Renda não classificada.....																																										
CONSUNO																																										
Imposto sobre o fumo e seus preparados.....		2:7003582	87:0123125	3:8433250	13:2103400	3:4473250	2:8003400	4:1323250		12:3003800	378040	4783850	11:3073500		40:3903800	73320		3:0823050	3:2313400		3:7363010	103:0123807																				
EXTRAORDINARIA																																										
Contribuição para o montepio da Marinha.....	1013920	5:1330885	448844	1063303			1:4013000	473008	314317	208:220	2703747	5108080	1:0803701	1:2803873	1203080	1:5003040	528331	0303110	2:3103348	2413500	0283000	40:092372																				
Indemnisações.....	1:0243094	1:9453352	133:733027	10:2073153	11:4773007	542357	00:0303030	13:5133071	7:0873020	17:0033035	0223091	10:0323030	23:7273005	11:2773722	20:1103003	2:3823334	13:0033772	234:2833113	114:4533333	1:0333337	12:3913805	70:1003155																				
Juros de emphyteusas.....																					338321	338321																				
Venda de generos e proprios nacionaes.....							22:3930010														35:0013040	35:0013040																				
Recetta eventual.....	470:983523	15:0033032	41:0803337	2:3093741	15:7003220	183317	770:5773210	1:5503000	2:0743001	4:2123130	1:4143380	10:0803100	32:0823191	71:0003201	13:1033145	5033345	0:1013538	33:0133870	04:1003080	1:7483004	3183000	1:0303100350																				
Montepio militar.....		7033008	12:2233854	1:2:0332	2:1703260	060300	0:2003700	2:2203233	2:1913500	3:0133031	403000	3:1183570	0:0333177	14:1003000							2:1043283	2:1043283																				
dos empregados publicos.....	21:1733187	3:5633070	46:0173000	5:8073254	8:1383300	1:8103027	33:5233004	10:1323220	5:2403824	11:2033074		11:0033103	10:3733145	3:3813500	15:0033032	1:330322	5:0003040	10:5203330	7:2703030	2:8033331	3:0023000	241:1523277																				
DEPOSITOS																																										
Emprestimo do cofre de orphaes.....			35:2903281	1513720	20:7030000	2:0023280	10:703077	08:8003780		2:5003305		00:1553002	450:0383230	8:8543993			4:0003100	11:1003021	0:0723140	13:0103345		431:2803007																				
Bens de doctores e ausentes do evento.....			0:0023032				1:0273070			1:033782		573350	508242				0:9742	3:0783033	3:5003284	213274		2743270																				
Depositos das Caixas Economicas.....		450:5703350	1:840:1023568	681:6003000	301:9833008		2:940:9833540	2:15:3703233	00:0033043	003:4103475		1:070:0103300	1:219:0183300	438:5133140			20:3713540	337:3013577	1:170:0713300	408:1503341	120:0673201	12:071:053353																				
do Monte de Socorro.....			72:0433350																			72:0433350																				
de de diversas origens.....	8:610:3833107	17:9183780	578:0513211	62:2443211	30:2033777	3:0023250	300:1803370	43:3833300	21:4303340	110:8483080	4:0103708	57:7873081	180:1913036	231:5013201	1:472:1043400	8:8003505	18:5803270	301:2003220	115:5003022	2:0783006	12:1803510	12:577:061308																				
	101.888:4103333	2.094:1813383	23.278:1013708	1.444:8713300	2.072:9593044	130:1003387	24.120:3183203	1.314:7013533	815:1003210	4:08037163048	315:0013014	4.850:3723541	15.473:8833375	4.027:7023570	23.207:5773740	570:1713710	1.030:0703003	8.703:7773200	0.711:7003088	020:1403854	1.248:0430703	232.609:8733081																				

Tabella explicativa das rendas arrecadadas pela Recebedoria da Capital Federal no exercicio de 1894

ORDINARIA	
<i>Interior</i>	
Imposto de 2 1/2 % sobre dividendo, etc.....	315:569\$348
Renda da Imprensa Nacional e <i>Diario Official</i>	52\$000
— do Gymnasio Nacional.....	25:006\$243
— Instituto dos Surdos-Mudos.....	500\$000
— Nacional de Musica.....	966\$000
— de matriculas nos estabelecimentos de instrucção.....	58:680\$000
— dos proprios nacionaes.....	97:004\$977
Fóros de terrenos.....	1:040\$385
Laudemios.....	21:070\$374
Premios de depositos publicos.....	22:583\$372
Imposto do sello.....	3.308:233\$985
— sobre vencimentos e subsidios.....	5:890\$410
— de transmissão de propriedade.....	2.775:409\$066
— de industrias e profissões.....	2.141:404\$066
Rendimento de pennas de agua.....	1.203:964\$847
Cobrança da divida activa.....	499:210\$104
CONSUMO	
Imposto sobre o consumo do fumo.....	407:805\$808
EXTRAORDINARIA	
Indemnisações.....	40\$400
Venda de generos e proprios nacionaes.....	42:047\$004
Receita eventual.....	148:530\$243
Montepio dos empregados publicos.....	5:374\$001
DEPOSITOS	
Depositos de diversas origens.....	02:703\$676
	11.113:823\$586

Tabella explicativa das rendas arrecadadas pelas

	BAHIA	SERGIPE
ORDINARIA		
<i>Importação</i>		
Direitos de importação para consumo.....		17:701\$020
Expediente dos generos livres de direitos de consumo.....		
— das Capatazias.....		
Armazenagem.....		
<i>Despacho maritimo</i>		
Imposto de pharóes.....	132\$000	1:500\$000
<i>Adicionaes</i>		
50 e 60 %.....		8:079\$450
10 %.....		114\$000
<i>Interior</i>		
Renda do Correio Geral.....		
— da Imprensa Nacional e «Diario Official».....		108\$000
— dos proprios nacionaes.....		97\$418
Phóros de terrenos de marinhas.....	139\$010	230\$000
Laudemios.....	40\$000	3:474\$158
Imposto do sello.....	505\$007	514\$000
— de transmissão de propriedade.....		310\$100
— de 2% sobre o subsidios e vencimentos.....	24\$044	60\$000
Cobrança da divida activa.....	141\$800	
Renda não classificada.....		
<i>Consumo</i>		
Imposto sobre o fumo e seus preparados.....		700\$000
EXTRAORDINARIA		
Contribuição para o montepio da Marinha.....		
Indemnisações.....	82\$550	28\$300
Receita eventual.....	23\$619	84\$000
Montepio militar.....		38\$188
— dos empregados publicos.....	50\$664	
DEPOSITOS		
Emprestimo do cofre de orphãos.....		3:214\$007
Bens de defuntos e ausentes.....	8:542\$810	106:331\$224
Depositos das Caixas Economicas.....		2:091\$740
— de diversas origens.....	4:871\$250	
	14:598\$544	147:371\$159

Mesas de Rendas no exercicio de 1894

ALAGOAS	RIO GRANDE DO NORTE	CEARÁ	AMAZONAS	S. PAULO	PARANÁ	SANTA CATHARINA	S. PEDRO	TOTAL
	285\$810	2:145\$623	362\$000		68:493\$001	153:507\$135	204:020\$163	537:180\$082
	20\$250	13:277\$408			55\$000	1:248\$004	2:984\$860	17:588\$522
					487\$797	1:358\$343	228\$100	2:074\$270
		30\$770			1:004\$581	3:450\$352	452\$945	5:034\$618
	3:780\$000	1:120\$000	200\$000		720\$000	2:900\$000	2:540\$000	12:802\$000
	117\$300	194\$500			38:563\$273	79:684\$063	158:012\$202	284:050\$348
	356\$000	544\$800			294\$613	901\$087	614\$059	2:764\$619
			820\$400	18\$000				838\$400
						15\$000	48\$000	63\$000
						18\$223		126\$223
						233\$618	25\$140	555\$405
						56\$850		354\$500
	3:243\$482	3:535\$760	2:412\$560	2:220\$100	1:640\$100	786\$500	7:057\$810	45:505\$880
	385\$000	1:798\$500			232\$000		1:602\$400	1:652\$800
	73\$163	48\$000	122\$402	160\$300	9\$766	144\$001	795\$167	3:004\$400
		50\$500	25\$000					287\$000
							2:015\$040	2:015\$040
	6:119\$250	1:005\$000				64\$000	10:418\$240	18:606\$100
						13\$323	12\$000	1:142\$072
						274\$079	338\$502	1:634\$541
						11:020\$766	9:075\$456	25:003\$551
						17\$500	51\$500	153\$000
						95\$207	177\$215	402\$741
	1:672\$140	490\$115	87\$390			7:786\$221	34:809\$151	47:706\$284
					384\$840			8:927\$650
						9:887\$527	122:783\$930	68:588\$600
	4:430\$000	1:005\$020	2:112\$515	1:311\$500	2:903\$150	16:723\$433	9:506\$372	45:618\$070
	16:243\$035	11:443\$462	23:785\$083	6:603\$080	5:203\$756	120:573\$368	1:024:305\$100	1:784:863\$163

Tabella explicativa das rendas arrecadadas

	BAHIA	SERGIPE	ALAGOAS	PERNAMBUCO	PARANHYBA
ORDINARIA					
EXPORTAÇÃO					
Direitos de importação para consumo.....					
INTERIOR					
Renda da Imprensa Nacional e « Diário Oficial ».....	133500				
— dos proprios nacionaes.....	18200		103000	11118840	
Fóros de terrenos, etc.....	13282				
Laudemios.....				100800	
Imposto do sello.....	2:1403230	7443050	6128800	683889	395899
— transmissão de propriedade.....	88946		4123500		
— sobre subsidio e vencimentos.....	63308	193418		85777	
Cobrança da divida activa.....	5:7628390	7438818	618500	661771	658080
Renda não classificada.....				2:034850	1058480
CONSUMO					
Imposto sobre o fumo e seus preparados.....	2463380	1:7078400		2:2043330	8018500
EXTRAORDINARIA					
Contribuição para o montepio da Marinha.....					
Indemnisações.....	381450	98230	48050	432305	223800
Venda de generos e proprios nacionaes.....					
Receita eventual.....	2573658	186480	108800	408878	124008
Montepio dos empregados publicos.....	68085				
DEPOSITOS					
Emprestimo do cofre de orphãos.....	58:934895	40:2408100	108:0712874	5128208	
Bens de defuntos e ausentes e do evento.....	364830	273270	481873		
Depositos das Caixas Economicas.....			14:1128500		
— de diversas origens.....	62:8438700	14:0488400	15:5808000	37:7682774	0:4888400
	71:7698335	77:4178910	27:1788990	107:0748730	11:4948363

pelas Collectorias no exercicio de 1894

	RIO GRANDE DO NORTE	CEARÁ	PIAUHY	MARANHÃO	PARÁ	S. PAULO	PARANÁ	SANTA CATHARINA	S. PEDRO	MINAS GERAES	GOYAZ	TOTAL
									4858260			4858260
									248000	468200		858700
			1088000	1088000						1488000		1:4888040
				158000				115820				148811
				18200								1618500
	4018000	5228550	208400	5088200	2148210	108:008748	9:1548485	1:1808533	10:4488728	20:0758748	888300	233:4318253
				28000		3:2188374		3258000		8:1078207		12:2008887
						4528839	708442			6448372		1:2888158
	1518750	1:8348770		2378800	1738040	1:8888882	638887	1:3678315	3048100	5:0248301	1788000	19:4148810
								3878273			4:8418306	7:4388840
	2:6858750				8:0108200		4:5808000			117:0788063		137:8088333
										518121		518121
	198800			1538884		3238710	1088000	2348000	2118600	1:5878019	3:0018702	6:5758240
						1008000						1908000
	1028287	1:0888007	2208000	1:1518812	1508185	1:9378414	68845	1478700	1:3008000	1:2218004	478800	8:2708020
				188288				108008		88707	3108908	3048506
		7478000	2008428	6:7128350	43:0998791	8788700	2:2608580	8:5088002	15:7478071	20:8118530	2:7718012	280:4838530
		418570		1:3328780	2:2378875	44:0338540		3088899	9:0078023	18:1068717	538150	77:0408440
				14:1128500					54:0208111			68:1388111
	12:0458500	30:1028307	1:2248080	3:7108000	38100	05:9388530	5888710	6:8018205	6:2028400	2:3718070		208:4558108
	15:4128087	34:3108193	1:8728508	14:0458129	63:0478590	318:0628752	16:7388727	18:4758226	08:5308014	203:7828318	11:0098300	1:174:2118442

Tabella explicativa das rendas arrecadadas pelas Admi

	CAPITAL FEDERAL	ESPIRITO SANTO	BAHIA	SERGIPE	ALAGOAS	PERNAMBUCO	PARANHYBA	RIO GRANDE DO NORTE	CEARA
ORDINARIA									
INTERIOR									
Renda do Correio Geral.....	1.343:507\$120	20:770\$200	108:628\$570	12:116\$360	32:249\$770	154:178\$300	18:875\$210	13:858\$000	50:200\$184
— da Imprensa Nacional e «Diario Official».....	74:805\$900								
Imposto do sello.....	103:777\$895	2:137\$933	6:487\$214	1:402\$008	3:280\$550	0:038\$052	2:200\$541	720\$400	2:12:77\$000
— de 2 % sobre vencimentos e subsídios.....	37:003\$987	491\$553	3:618\$480	417\$050	1:007\$023	3:029\$007	601\$320	391\$011	1:22\$722
Cobrança da divida activa.....			23\$920						
Renda não classificada.....									
EXTRAORDINARIA									
Indemnizações.....	53000	100\$000	182\$310			572\$802	400\$940		400\$980
Recosta eventual.....	9:833\$778	104\$750	1:312\$709	68\$000	445\$050	540\$210	05\$350	153\$910	352\$121
Montepio dos Empregados Publicos.....	63:562\$216	1:101\$890	5:044\$460	053\$012	1:532\$520	4:148\$031	1:310\$540	000\$270	1:878\$160
DEPOSITOS									
De diversas origens.....	1.358:953\$110	103:971\$071	195:221\$389	47:905\$523	43:055\$700	104:380\$236	60:587\$111	65:410\$178	175:155\$209
	2.993:550\$315	131:800\$277	380:522\$511	62:230\$513	87:207\$112	303:507\$251	81:321\$210	81:219\$750	231:518\$113

Tabella explicativa das rendas arrecadadas

	CAPITAL FEDERAL	ESPIRITO SANTO	BAHIA	SERGIPE	ALAGOAS	PERNAMBUCO	PARANHYBA	RIO GRANDE DO NORTE	CEARA
EXTRAORDINARIA									
Recosta eventual.....									

nistrações dos Correios no exercicio de 1894

PIAUHY	MARANHAO	PARA	AMAZONAS	S. PAULO	PARANA	SANTA CATHARINA	S. PEDRO	MINAS GERAES	GOYAZ	MATTO GROSSO	TOTAL
8:765\$180	36:210\$320	116:155\$330	45:772\$330	947:640\$150	33:080\$170	18:303\$810	194:113\$510	437:223\$161	9:708\$250	6:007\$850	3.608:125\$085
98000											74:314\$900
820\$300	3:520\$773	5:820\$014	3:600\$414	22:333\$092	2:025\$734	2:370\$305	5:738\$558	9:357\$197	1:194\$242	1:094\$131	180:001\$111
350\$200	1:120\$331	2:400\$711	767\$742	12:709\$419	001\$500	508\$374	4:008\$503	3:900\$007	336\$855	451\$989	76:182\$154
								454\$910		583\$930	478\$730
											583\$930
			51\$000	3:200\$234	51\$030			576\$350	2:424\$235	00\$310	7:800\$787
133\$910	412\$500	1:871\$830	2:650\$500	2:050\$987	185\$750	144\$422	1:346\$378	2:123\$100		410\$000	25:002\$554
568\$490	2:019\$900	4:255\$230	1:371\$312	10:142\$480	1:290\$130	959\$700	5:520\$799	681\$570	785\$020		110:430\$272
275:734\$830	156:820\$030	306:331\$923	266:873\$011	600:973\$354	109:481\$440	42:020\$770	148:038\$731	637:703\$750	21:318\$140	23:112\$050	4.008:362\$108
280:380\$000	200:143\$014	433:877\$038	321:150\$010	1.072:057\$146	147:527\$054	61:503\$501	350:030\$800	1.125:900\$018	35:778\$012	31:133\$333	9.100:052\$821

pelas Capitancias dos Portos no exercicio de 1894

ESPIRITO SANTO	BAHIA	ALAGOAS	RIO GRANDE DO NORTE	PARA	AMAZONAS	SANTA CATHARINA	S. PEDRO	TOTAL
2:000\$700	1:354\$700	1:268\$050	450\$210	5:318\$150	3:900\$016	2:443\$580	7:401\$580	24:143\$886

Tabella explicativa das rendas arrecadadas pela Estrada de Ferro Central do Brazil, no exercicio de 1894.

ORDINARIA	
INTERIOR	
Renda da Estrada de Ferro Central do Brazil.....	25.106:189\$068
— da Imprensa Nacional e <i>Diario Official</i>	06\$500
— dos proprios nacionaes.....	35:466\$070
Imposto do sello.....	60:977\$593
— de transporte.....	434:679\$910
— sobre vencimentos e subsidios.....	80:477\$903
EXTRAORDINARIA	
Receita eventual.....	26:782\$357
Montepio dos empregados publicos.....	95:414\$016
DEPOSITOS	
Depositos de diversas origens.....	57:442\$086
	25.012:406\$103

Tabella explicativa das rendas arrecadadas pela Estrada de Ferro da Bahia a S. Francisco, no exercicio de 1894

INTERIOR	
Imposto de transporte.....	23:344\$100

Tabella explicativa das rendas arrecadadas pela Estrada de Ferro de Paulo Affonso, no Estado das Alagoas, no exercicio de 1894

ORDINARIA	
INTERIOR	
Renda da Estrada.....	74:009\$440
— dos proprios nacionaes.....	605\$913
Imposto do sello.....	679\$516
— de transporte.....	660\$700
— sobre vencimentos e subsidios.....	971\$180
EXTRAORDINARIA	
Indemnisações.....	851\$320
Receita eventual.....	2:210\$028
Montepio dos Empregados Publicos.....	1:349\$812
	81:346\$939

Tabella explicativa das rendas arrecadadas pela Estrada de Ferro Central do Estado da Bahia, no exercicio de 1894

INTERIOR	
Imposto de transporte.....	16:476\$160

BIBLIOTECA
— 30 —
MUSEU DA BAHIA

Tabella explicativa das rendas arrecadadas pela Estrada de Ferro de Baturité, no Estado do Ceará, no exercicio de 1894

ORDINARIA	
INTERIOR	
Renda das Estradas de ferro custeadas pela União.....	647:005\$381
— da Imprensa Nacional e «Diario Official».....	192\$000
Imposto do sello.....	3:534\$346
— de transporte.....	32:255\$790
— de 2 % sobre vencimentos e subsidios.....	5:250\$168
EXTRAORDINARIA	
Indemnisações.....	1:084\$566
Venda de generos e proprios nacionaes.....	5:129\$300
Recetta eventual.....	7:745\$360
Montepio dos Empregados Publicos.....	7:792\$120
DEPOSITOS	
Deposito de diversas origens.....	35:894\$130
	745:880\$690

Tabella explicativa das rendas arrecadadas pela Estrada de Ferro do Sobral, no Estado do Ceará, no exercicio de 1894

ORDINARIA	
INTERIOR	
Renda das Estradas de Ferro custeadas pela União.....	172:549\$570
Imposto do sello.....	1:462\$780
— de transporte.....	33:149\$000
— de 2 % sobre vencimentos e subsidios.....	1:857\$165
EXTRAORDINARIA	
Recetta eventual.....	1:488\$245
Montepio dos Empregados Publicos.....	2:002\$761
DEPOSITOS	
Deposito de diversas origens.....	2:364\$270
	185:412\$694

ACEITO DEBEM
— 32 —
RECEBIMOS RECEBEMOS

Tabella explicativa das rendas arrecadadas pela Estrada de Ferro Sul de Pernambuco no exercicio de 1894

ORDINARIA	
INTERIOR	
Renda das Estradas de Ferro custeadas pela União.....	557:053\$240
— dos proprios nacionaes.....	1:044\$596
Imposto do sello.....	14:573\$749
— de transporte.....	10:552\$500
— sobre vencimentos e subsidios.....	8:287\$886
EXTRAORDINARIA	
Indemnisações.....	10:933\$707
Recetta eventual.....	6:380\$763
Montepio dos Empregados Publicos.....	10:461\$941
	025:289\$382

Tabella explicativa das rendas arrecadadas pela Estrada de Ferro de Porto Alegre á Uruguayana, no Estado do Rio Grande do Sul, no exercicio de 1894

ORDINARIA	
INTERIOR	
Renda da Estradas de Ferro custeadas pela União.....	870:761\$718
Imposto do sello.....	22:590\$890
Renda da Imprensa Nacional e «Diario Official».....	72\$000
Imposto de 2 % sobre vencimentos e subsidios.....	9:553\$360
EXTRAORDINARIA	
Indemnisações.....	4:320\$877
Recetta eventual.....	854\$837
Montepio dos Empregados Publicos.....	9:034\$023
	926:493\$714

Tabella explicativa das rendas arrecadadas pela Estrada de Ferro Nazareth, do Estado da Bahia, no exercicio de 1894

INTERIOR	
Imposto de transporte.....	9:837\$000

Tabella explicativa das rendas arrecadadas pela Estrada de Ferro Central de Pernambuco, no exercicio de 1894

ORDINARIA	
INTERIOR	
Renda das estradas de ferro custeadas pela União.....	498:894\$120
— da Imprensa Nacional e «Diario Official».....	108\$000
Imposto do sello.....	10:782\$036
— de transporte.....	14:500\$800
— sobre vencimentos e subsidios.....	10:259\$818
EXTRAORDINARIA	
Indemnisações.....	488\$041
Receita eventual.....	745\$210
Montepio dos empregados publicos.....	0:249\$324
DEPOSITOS	
De diversas origens.....	20:830\$708
	505:864\$756

Tabella explicativa das rendas arrecadadas pelo prolongamento da Estrada de Ferro da Bahia, no exercicio de 1894

INTERIOR	
Renda das estradas de ferro custeadas pela União.....	531:278\$760
Imposto do sello.....	9:332\$094
— de transporte.....	10:700\$580
— de vencimentos.....	10:112\$119
EXTRAORDINARIA	
Indemnisações.....	6:196\$034
Receita eventual.....	9:176\$625
Montepio dos empregados publicos.....	10:023\$638
	590:805\$050

Tabella explicativa das rendas arrecadadas pela Thesouraria Geral do Thesouro Federal no exercicio de 1894

ORDINARIA	CAPITAL FEDERAL
IMPORTAÇÃO	
Direitos de importação para consumo.....	60:050\$416
Expediente dos generos livres, etc.....	37:130\$000
DESPACHO MARITIMO	
Imposto de pharões.....	5:040\$300
ADICIONAES	
De 50 % e 60 %.....	26:857\$955
De 10 %.....	4:931\$700
INTERIOR	
Renda da Fazenda de Santa Cruz.....	37:078\$312
— da Estrada de Ferro Central do Brazil.....	750\$540
— das Estradas de ferro custeadas, etc.....	557:174\$729
— dos Telegraphos electricos.....	17:331\$551
— da Casa da Moeda.....	4:430\$190
— da Imprensa Nacional e «Diario Official».....	5:510\$100
— da Casa de Correção.....	12:521\$906
— do Instituto dos Surdos-Mudos.....	7:403\$560
— da Assistencia dos Alienados.....	178:006\$836
— dos prebendos nacionaes.....	24:419\$800
Contribuição das Companhias ou empresas, etc.....	339:741\$283
Imposto do sello.....	197:310\$807
— de transporte.....	55:270\$590
— sobre vencimentos e subsidios.....	11:902\$040
— de transmissão de propriedade.....	12:410\$856
— de industrias e profissões.....	389\$050
Rendimentos de pennas d'agua.....	674\$504
Cobrança da divida activa.....	900\$000
CONSUMO	
Imposto sobre o consumo de fumo.....	26:920\$000
EXTRAORDINARIA	
Indemnisações.....	16:105\$847
Juros de capitães nacionaes.....	1:512:223\$444
Venda de generos, etc.....	14:000\$000
Receita eventual.....	1:205:275\$618
Imposto de 2 % sobre o capital das loterias.....	183:440\$001
Montepio Militar.....	81\$200
— dos Empregados Publicos.....	40:203\$453
Contribuição para o Montepio da Marinha.....	40\$000
DEPOSITOS	
Emprestimo do cofre de orphãos.....	91:998\$381
Bens de defuntos e ausentes.....	131:642\$487
Premios de loterias.....	18:248\$017
Depositos das Caixas Economicas.....	5:923:587\$216
— dos Montes de Soccorro.....	139:484\$172
— de diversas origens.....	86:675:011\$124
	97:575:413\$429

Tabella explicativa das rendas arrecadadas pela Repartição Geral dos Telegraphos no exercicio de 1894

		CAPITAL FEDERAL
ORDINARIA		
INTERIOR		
Renda dos Telegraphos Electricos.....		2.470:300\$079
Imposto do sello.....		135:199\$191
— sobre vencimentos e subsidios.....		70:358\$504
EXTRAORDINARIA		
Indemnisações.....		109:494\$012
Receita eventual.....		135:455\$311
Montepio dos Empregados Publicos.....		140:897\$300
DEPOSITOS		
Depositos de diversas origens.....		201:217\$212
		3.329:770\$004

Tabella explicativa das rendas arrecadadas pela Pagadoria da Marinha no exercicio de 1894

		CAPITAL FEDERAL
ORDINARIA		
INTERIOR		
Renda dos Arsenaes.....		7:902\$03
Imposto do sello.....		30:115\$226
— sobre vencimentos e subsidios.....		07:818\$07
EXTRAORDINARIA		
Contribuição para o Montepio da Marinha.....		37:709\$215
Receita eventual.....		23:091\$310
Montepio dos Empregados Publicos.....		14:913\$54
DEPOSITOS		
Depositos de diversas origens.....		547:235\$110
		788:110\$415

Tabella demonstrativa das rendas arrecadadas pela Pagadoria do Thesouro Federal no exercicio de 1894

ORDINARIA		
INTERIOR		
Renda da Imprensa Nacional e « Diario Official ».....		576\$500
Imposto do sello.....		169:804\$931
— sobre vencimentos e subsidios.....		233:418\$905
EXTRAORDINARIA		
Contribuição para o montepio da Marinha.....		12:752\$251
Indemnisações.....		17:877\$170
Receita eventual.....		419\$541
Montepio militar.....		15\$810
— dos Empregados Publicos.....		219:708\$080
DEPOSITOS		
Depositos de diversas origens.....		8:737\$202
		723:540\$005

Tabella explicativa das rendas arrecadadas pela Contadoria da Guerra no exercicio de 1894

ORDINARIA		
INTERIOR		
Renda da Imprensa Nacional e « Diario Official ».....		490\$500
Imposto do sello.....		144:707\$177
— sobre vencimentos e subsidios.....		218:259\$313
EXTRAORDINARIA		
Contribuição para o Montepio da Marinha.....		22\$400
Indemnisações.....		82:830\$747
Receita eventual.....		41:945\$171
Montepio militar.....		78:559\$930
— dos Empregados Publicos.....		23:948\$271
DEPOSITOS		
Bens de defuntos e ausentes.....		5:172\$821
Depositos de diversas origens.....		92:104\$828
		657:900\$158

Tabella explicativa das rendas arrecadadas pela Imprensa Nacional e « Diario Official » no exercicio de 1894

		CAPITAL FEDERAL
ORDINARIA		
INTERIOR		
Renda da Imprensa Nacional e « Diario Official ».....		300:008\$002

Tabella explicativa das rendas arrecadadas pela Casa de Correção no exercicio de 1894

		CAPITAL FEDERAL
ORDINARIA		
INTERIOR		
Renda da Casa de Correção.....		6:310\$385

Tabella explicativa das rendas arrecadadas pela Casa da Moeda no exercicio de 1894

		CAPITAL FEDERAL
ORDINARIA		
INTERIOR		
Renda da Casa da Moeda.....		18:030\$276

Tabella explicativa das rendas arrecadadas pelo Almojarifado do Presidio de Fernando de Noronha, no exercicio de 1894

ORDINARIA		
INTERIOR		
Renda da Imprensa Nacional e Diario Official.....		9\$000
Imposto do selo.....		724\$150
— sobre vencimentos e subsidios.....		500\$352
EXTRAORDINARIA		
Indemnisações.....		1:531\$028
Venda de generos e proprios nacionaes.....		557\$200
Recosta eventual.....		6\$801
Montepio militar.....		75\$500
— dos Empregados Publicos.....		8\$000
		3:402\$101

Tabella explicativa das rendas arrecadadas pela Fabrica de Ferro de S. João de Ypanema, no exercicio de 1894

ORDINARIA		
INTERIOR		
Renda da Fabrica.....		97:065\$040
Imposto do selo.....		97\$594
— sobre vencimentos e subsidios.....		271\$330
EXTRAORDINARIA		
Indemnisações.....		608\$230
Montepio dos Empregados Publicos.....		129\$075
		99:083\$100

Tabella explicativa das rendas arrecadadas pelos Arsenaes, no exercicio de 1894

	BAHIA	PARÁ	TOTAL
ORDINARIA			
INTERIOR			
Renda dos Arsenaes.....	509\$532	40\$140	549\$372

Tabella explicativa das rendas arrecadadas pela Commissão de Açudes e Irrigações, no Estado do Ceará, no exercicio de 1894

ORDINARIA	
INTERIOR	
Imposto do sello.....	276\$527
— de 2 ^o /o sobre vencimentos e subsidio.....	1:151\$924
	1:428\$451

Tabella explicativa das rendas arrecadadas pela Colonia Militar do Alto Uruguay no exercicio de 1894

ORDINARIA	
INTERIOR	
Imposto do sello.....	230\$400
— de 2 % sobre vencimentos e subsidio.....	333\$012
EXTRAORDINARIA	
Indemnisações.....	587\$060
Receita eventual.....	20\$000
Montepio Militar.....	21\$000
	1:191\$532

Tabella explicativa das rendas arrecadadas pelas Caixas Militares do Paraná, Santa Catharina e Rio Grande do Sul, no exercicio de 1894

ORDINARIA	
INTERIOR	
Renda do <i>Diario Official</i>	37\$500
Imposto do sello.....	14:755\$346
— sobre vencimentos.....	26:740\$022
EXTRAORDINARIA	
Venda de generos, etc.....	29:833\$363
Receita eventual.....	71\$492
Montepio Militar.....	3:629\$448
— dos empregados publicos.....	262\$981
DEPOSITOS	
Deposito de diversas origens.....	2:107\$035
	77:527\$167

- 41 -
Recapitulação

	CAPITAL FEDERAL	ESPÍRITO SANTO	BAHIA	SERGIPE	ALAGOAS		PERNAMBUCO	PARANHIBA	RIO GRANDE DO NORTE	CERÁ	PIAUI		MARANHÃO	PARÁ	AMAZONAS	S. PAULO		PARANÁ		SANTA CATARINA	S. PEDRO			MINAS GERAIS	GOYAZ	MATTO GROSSO		LONDRES	TOTAL				
					Maceió	Penedo					Theresina	Parnaíba				S. Paulo	Santos	Coritiba	Paranáguá		Porto Alegre	Rio Grande	Uruguayana			Cuyabá	Curumbá						
Delegacias Fiscaes.....											235:802\$341					2.163:124\$999		456:778\$787		1.939:972\$903	8.763:777\$299	6.711:760\$988	626:405\$354		351:573\$303	346:022\$034	496:722\$389		1.245:643\$073	778:081\$880	4.589:007\$235		
Alfandegas.....	101.888:410\$283	2.094:131\$353	23.278:161\$793	1.441:874\$895	2.072:959\$044	130:012\$327	24.126:318\$283	1.311:706\$333	815:160\$210	4.089:715\$043		315:004\$014	4.836:372\$541	15.478:288\$875	4.627:762\$540		26.287:567\$740		550:174\$710														232.650:876\$304
Recebedoria.....	11.113:823\$250																		120:573\$208													11.113:823\$250	
Massas de Rendas.....			14:509\$544	147:374\$159	10:243\$035			11:443\$102	23:783\$038					6:603\$360						414:722\$378	1.024:303\$100										1.784:803\$163		
Collectorias.....			71:756\$385	77:447\$210	27:173\$920		107:074\$790	11:494\$563	15:412\$087	34:310\$193	1:872\$508	14:045\$129	53:947\$590					10:738\$727		13:475\$226	93:539\$014											1.174:211\$442	
Administração dos Correios.....	2.093:550\$315	131:800\$277	330:522\$511	02:230\$543	87:207\$412		303:507\$281	84:323\$206	31:210\$559	231:513\$113	286:880\$000	200:113\$914	436:877\$938	321:150\$910	1.072:037\$146			147:527\$054		64:503\$501	339:666\$300			1.126:900\$915	35:778\$512	83:133\$333					9.100:033\$221		
Capitanias dos Portos.....		2:000\$700	1:351\$700		1:268\$950				450\$210				5:313\$150	3:902\$016						2:443\$580	7:401\$530										24:143\$286		
Estrada de Ferro Central do Brazil.....	25.912:408\$103																															23:311\$100	
— da Bahia a S. Francisco.....			23:311\$100																													81:340\$399	
— de Paulo Afonso.....					81:346\$390																											16:476\$160	
— Central da Bahia.....			16:476\$160																													748:880\$990	
— de Baturité e seu prolongamento.....										745:880\$900																						185:142\$094	
— de Sobral e seu prolongamento.....										185:142\$094																						684:269\$328	
— Sul de Pernambuco.....							085:230\$328																									926:193\$714	
— de Porto Alegre a Uruguayana.....																						626:193\$714										9:837\$500	
— — — Nasareth, do Estado da Bahia.....			9:837\$500																													565:804\$756	
— Central de Pernambuco.....							565:804\$756																									560:805\$050	
Prolongamento da Estrada de Ferro da Bahia.....			560:805\$050																														97.575:413\$489
Thesouraria Geral do Tesouro.....	07.575:413\$489																																3.389:770\$904
Repartição Geral dos Telegraphos.....	3.389:770\$904																																738:399\$445
Pagadoria da Marinha.....	738:399\$445																																723:540\$095
— do Tesouro Federal.....	723:540\$095																																657:990\$158
Contadoria Geral da Guerra.....	657:990\$158																																300:008\$002
Imprensa Nacional e «Diario Official».....	300:008\$002																																6:310\$385
Casa de Correção.....	6:310\$385																																18:088\$276
— da Moeda.....	18:088\$276																																3:402\$101
Almoxarifado do Presidio de Fernando de Noronha.....							3:402\$101																										99:085\$100
Fabrica de Ferro de S. João de Ipanema.....														40\$140																			540\$072
Arсенaes.....			509\$532																														1:422\$448
Commissão de Açudes do Quixadá.....										1:422\$448																							1:194\$338
Colônia Militar de Alto Uruguay.....																																	77:527\$167
Caixas Militares.....	77:527\$167																																
	215.335:234\$948	2.227:922\$500	24.337:334\$989	1.722:921\$108	2.226:204\$300	130:012\$327	25.861:456\$513	1.410:521\$302	923:091\$728	5.314:770\$909	584:031\$340	315:004\$014	5.070:531\$254	15.909:407\$408	4.939:434\$504	4.227:538\$933	26.287:567\$740	321:044\$508	370:743\$078	2.470:124\$946	11.121:075\$048	6.711:760\$988	626:405\$354	1.626:317\$544	392:870\$900	589:856\$322	1.245:643\$073	778:081\$880		393:081:278\$006			

DESPEZA DA REPUBLICA

NO

EXERCICIO

DE

1894

MINISTERIO DA JUSTIÇA E NEGOCIOS INTERIORES

1894

VERBAS	NUMEROS DAS TABELLAS	FIXADA			TOTAL	PAGA	EXCESSOS		RESTOS A PAGAR
		CREDITOS					DE CREDITO	DE DESPEZA	
		Ordinario	Extraordinarios	Supplementares					
		Lei n. 191 B, de 30 de Setembro de 1893.	Decs. ns. 1603, 1990, 1705, e 1792 de 30 de Janeiro, 31 de Março, 28 de Abril e 10 de Setembro de 1894.	Decs. ns. 1807, 1898, 1899, 1900, 1914, 1924, 1956, 1972 de 24 e 26 de Novembro, 10, 18 e 21 de Dezembro, de 1893, 28 de Janeiro e 18 de Fevereiro de 1895, e Lei n. 306 de 17 Outubro de 1895.					
1	Subsídio do Presidente da Republica.....	120:000\$000			120:000\$000	120:000\$000			
2	Subsídio do Vice-Presidente da Republica.....	36:000\$000			36:000\$000	4:000\$000	31:400\$000		
3	Despesa com o palacio da Presidencia da Republica.....	50:000\$000		37:047\$000	87:047\$000	89:411\$140		2:304\$140	
4	Subsídio dos Senadores.....	577:000\$000		425:270\$000	992:270\$000	843:815\$000	148:455\$000		
5	Secretaria do Senado.....	232:300\$000		89:500\$000	321:800\$000	311:554\$377	2:246\$623		
6	Subsídio dos Deputados.....	1.815:000\$000		1.431:000\$000	3.276:000\$000	3.076:055\$000	200:000\$000		
7	Secretaria da Camara dos Deputados.....	302:200\$000		107:800\$000	470:000\$000	384:915\$540	85:084\$460		
8	Ajudas de custo aos membros do Congresso Nacional.....	90:000\$000			90:000\$000	97:550\$000		5:550\$000	
9	Secretaria do Estado.....	458:000\$000			458:000\$000	400:554\$744	57:445\$256		
10	Justica Federal.....	154:520\$000		400\$000	154:920\$000	154:900\$566	19:019\$434		
11	Justica do Districto Federal.....	202:038\$000		202:038\$000	404:076\$000	415:432\$770	11:356\$770		
12	Ajudas de custo a Magistrados.....	20:000\$000			20:000\$000	19:300\$000	700\$000		
13	Policia do Districto Federal.....	2.108:114\$200	130:404\$500	2.609:340\$105	4.073:018\$925	5.011:224\$978	1.177:206\$053	117:275\$750	620\$500
14	Casa de Correção.....	154:000\$000			154:000\$000	154:078\$395	78\$395		
15	Guarda Nacional.....	50:000\$000			50:000\$000	6:863\$342	43:136\$658		
16	Junta Commercial de Capital Federal.....	32:728\$000			32:728\$000	31:305\$223	1:423\$777		
17	Archivo Publico.....	60:080\$000			60:080\$000	55:543\$045	4:536\$955		
18	Assistencia de Alienados.....	503:525\$000			503:525\$000	550:215\$130	34:308\$870		3:955\$047
19	Servico Sanitario Maritimo.....	510:400\$000		44:820\$423	555:220\$423	411:042\$820	144:178\$603		
20	Instituto Sanitario Federal.....	237:400\$000			237:400\$000	230:384\$774	7:015\$226		
21	Faculdade de Direito de S. Paulo.....	303:500\$000			303:500\$000	323:656\$045	40:156\$045		
22	Faculdade de Direito do Recife.....	305:700\$000			305:700\$000	277:374\$042	28:326\$958		
23	Faculdade de Medicina do Rio de Janeiro.....	628:912\$000			628:912\$000	552:815\$532	76:096\$468		
24	Faculdade de Medicina da Bahia.....	631:700\$000			631:700\$000	670:059\$043	38:359\$057		1:000\$411
25	Escola Polytechnica.....	570:874\$000			570:874\$000	440:275\$750	130:598\$250		
26	Escola de Minas de Ouro Preto.....	184:800\$000			184:800\$000	150:844\$450	33:955\$550		
27	Pedagogium.....	51:000\$000			51:000\$000	35:207\$550	15:792\$450		
28	Gymnasio Nacional.....	510:040\$000			510:040\$000	450:400\$930	59:639\$070		
29	Escola Nacional de Bellas-Artes.....	150:520\$000			150:520\$000	140:937\$245	9:582\$755		
30	Instituto Nacional de Musica.....	128:000\$000			128:000\$000	119:523\$751	8:476\$249		
31	Instituto Benjamin Constant.....	154:070\$000			154:070\$000	171:181\$294	17:111\$294		
32	Instituto dos Surdos-Mudos.....	84:025\$000			84:025\$000	72:070\$243	11:954\$757		
33	Bibliotheca Nacional.....	143:300\$000			143:300\$000	121:321\$013	21:978\$987		
34	Museu Nacional.....	162:420\$000			162:420\$000	105:131\$513	57:288\$487		
35	Pensões e commissões em paizes estrangeiros.....	31:000\$000			31:000\$000	23:460\$280	7:539\$720		
36	Serventurios do culto a que se refere o Decreto n. 119 A, de 18.0.....								
37	Instituições subsidiadas pela União.....	319:000\$000			319:000\$000	254:718\$070	64:281\$930		2:100\$000
38	Socorros Publicos.....	227:700\$000			227:700\$000	212:700\$000	15:000\$000		2:000\$000
39	Obras.....	200:000\$000	700:000\$000	250:000\$000	1.150:000\$000	1.010:387\$383	139:612\$617		
40	Corpo de Bombeiros.....	524:000\$000		350:000\$000	874:000\$000	797:704\$400	76:295\$600		
41	Eventos.....	184:000\$000	184:014\$150	094:822\$012	462:836\$162	410:724\$142	52:112\$020		180\$040
42	Magistrados em disponibilidade.....	100:000\$000		10:000\$000	110:000\$000	154:503\$080	44:503\$080		2:400\$000
43	Despesas pagas e não escripturadas em exercicios anteriores.....	589:000\$000			589:000\$000	550:048\$902	38:951\$098		
	CREDITOS ESPECIAES								
	LEI N. 2090 DE 13 DE MAIO DE 1877								
44	Manutenção de uma aula de geometria na cidade de Goyaz.....	1:100\$000			1:100\$000	1:100\$000			
	DECRETO N. 1310 A DE 8 DE MARÇO DE 1893								
45	Construção de um lazareto no Estado de Pernambuco.....	1.003:524\$877			1.003:524\$877	392:023\$432	611:501\$445		
	TOTAL	14.473:832\$900	1.000:332\$995	6.481:590\$730	21.955:755\$625	20.235:378\$307	1.832:488\$318	141:904\$302	12:331\$028

VERBAS	NUMEROS DAS TABELLAS	FIXADA			TOTAL	PAGA	EXCESSOS		RESTOS A PAGAR
		CREDITOS					DE CREDITO	DE DESPEZA	
		Ordinario	Extraordinarios	Supplementares					
		Lei n. 191 B de 30 de Setembro de 1893.	Dees. ns. 1689, 1690, 1705 e 1792 de 30 de Janeiro, 31 de Março, 23 de Abril e 10 Setembro de 1894.	Dees. ns. 1807, 1898, 1899, 1906, 1914, 1924, 1956, 1972 de 24 e 25 de Novembro, 40, 48 e 21 de Dezembro de 1894, 28 de Janeiro e 18 de Fevereiro de 1895 e Lei n. 303 de 17 de Outubro de 1895.					
DECRETOS NS. 1657 DE 20 DE JANEIRO E 1784 DE 30 DE AGOSTO DE 1894									
Presidio de Fernando de Noronha	46	244:987\$500		244:987\$500	230:418\$710	14:568\$790			
DECRETO N. 1686 DE 10 DE MARÇO DE 1894									
Auxilio á Municipalidade do Districto Federal.....	47	1.000:000\$000		1.000:000\$000	1.000:000\$000				
DECRETO N. 1689 DE 17 DE MARÇO DE 1894									
Pagamento á Santa Casa da Misericordia no Estado da Bahia, pelo aluguel de um predio de sua propriedade que servio de « Forum » no mesmo Estado....	48	10:642\$933		10:642\$933	10:642\$933				
DECRETO N. 1695 DE 16 DE ABRIL DE 1894									
Despezas com diligencias policiaes na Capital Federal.....	49	200:000\$000		200:000\$000	135:000\$000	65:000\$000			
DECRETO N. 1795 DE 11 DE SETEMBRO DE 1894									
Despezas com a organização da Colonia Correccional dos «Dous Rios».....	50	89:000\$000		89:000\$000	40:154\$515	48:845\$485			
DECRETO N. 1846 DE 13 DE OUTUBRO DE 1894									
Vencimentos dos escriptaes e officaes do extincto Juizo dos Feltoes da Fazenda.....	51	6:080\$000		6:080\$000	5:132\$487	887\$513			
		14.475:032\$859	3.569:708\$280	6.484:566\$730	24.520:337\$640	22.094:950\$443	2.507:211\$508	141:904\$308	12:384\$098

1894

VERBAS	NUMEROS DAS TABELLAS	FIXADA			TOTAL	PAGA	EXCESSOS		RESTOS A PAGAR
		CREDITOS					DE CREDITO	DE DESPEZA	
		ORDINARIOS	EXTRA-ORDINARIOS	SUP-PLEMENTARES					
		Lei n. 191 B de 30 de setembro de 1893		Decr. n. 1922 de 24 de dezembro de 1894					
1	Secretaria de Estado.....	52	190:602\$000		190:602\$000	170:402\$288	20:199\$712		
2	Legações e Consulados.....	53	1.115:300\$000		1.115:300\$000	920:028\$443	195:271\$557		
3	Empregados em disponibilidade	54	60:000\$000		60:000\$000	37:324\$827	22:675\$173		
4	Ajudas de custo.....	55	90:000\$000		90:000\$000	259:000\$841	20:933\$119		
5	Extraordinarias no exterior...	56	60:000\$000		60:000\$000	79:789\$811	19:210\$101		
6	Ditas no interior.....	57	10:000\$000		10:000\$000	9:707\$423	202\$577		
7	Commissão de limites.....	58	290:000\$000		290:000\$000	123:107\$778	166:892\$222		
			1.815:902\$000		230:000\$000	2.015:902\$000	1.623:707\$379	322:294\$621	\$
	DECS. NS. 1331 DE 24 DE MARÇO E 1505 DE 10 DE NOVEMBRO DE 1893								
	Missão especial á China.....	59		131:505\$058	131:505\$058	123:074\$948	8:430\$110	\$	
	DECS. NS. 1315 DE 15 DE MARÇO DE 1893 E 1553 DE 20 DE JANEIRO DE 1894								
	Pacificação dos Estados.....	60		277:611\$352	277:611\$352	13:003\$005	264:608\$347	\$	
			1.815:902\$000	409:117\$010	230:000\$000	2.475:109\$010	1.767:445\$632	607:663\$378	\$

VERBAS	NUMEROS DAS TABELLAS	FIXADA			TOTAL	PAGA	EXCESSOS		RESTO A PAGAR
		CREDITOS					DE CREDITO	DE DESPEZA	
		ORDINARIO	EXTRAORDINARIOS	SUPPLEMENTARES					
1	Secretaria de Estado.....	61	430:750\$000	5:000\$000	444:750\$000	410:690\$500	34:050\$434		
2	Conselho Naval.....	62	40:200\$000		40:200\$000	23:997\$230	11:200\$430		
3	Quartel-General.....	63	80:663\$000	3:000\$000	83:663\$000	73:800\$710	9:000\$200		
4	Conselho Supremo.....	64	38:133\$000	27:422\$000	65:555\$000	58:483\$740	5:070\$200		
5	Contadoria.....	65	458:350\$000	0:000\$000	458:350\$000	442:523\$040	21:821\$981		
6	Commissario Geral.....	66	40:080\$000	1:000\$000	41:080\$000	41:310\$251	403\$740		
7	Audietoria.....	67	11:230\$000	0\$000	11:410\$000	11:100\$000	300\$000		
8	Corpo da Armada e classes annexas.	68	1:040:730\$000		1:040:730\$000	1:047:452\$303	6:072\$303		
9	Batalhão Naval.....	69	270:633\$025		270:633\$025	9:200\$101	20:425\$584		
10	Corpo de Marinheiros Navaes.....	70	1:750:333\$000		1:750:333\$000	877:333\$013	873:440\$087	12:050\$700	
11	Companhia de Invalidos.....	71	60:504\$500		60:504\$500	40:702\$032	40:700\$408	3:004\$000	
12	Arsenaes.....	72	3:271:173\$000	0\$000	3:271:173\$000	4:131:522\$270	63:015\$408	0\$000	
13	Capitanias de Portos.....	73	263:740\$500	5:000\$000	273:740\$500	239:037\$253	34:708\$245	0\$000	
14	Melhoramento, conservação e balisamento de portos.....	74	50:000\$000		50:000\$000	38:618\$500	11:381\$500		
15	Força Naval.....	75	2:482:341\$924	728:719\$731	3:211:061\$655	3:581:450\$910	370:338\$201	30\$000	
16	Hospitais.....	76	277:643\$000		277:643\$000	443:412\$501	134:531\$000	1:404\$800	
17	Repartição da Carta Marítima.....	77	484:290\$000		484:290\$000	410:080\$348	74:200\$152	5\$000	
18	Escola Naval.....	78	243:930\$000		243:930\$000	154:107\$054	89:732\$316		
19	Reformados.....	79	631:323\$100	22:230\$503	653:553\$603	618:243\$055	25:308\$050	480\$000	
20	Obras.....	80	320:000\$000	100:000\$000	420:000\$000	357:422\$022	62:577\$978		
21	Etapas.....	81	365\$000		365\$000	360\$000	5\$000		
22	Armamento.....	82	400:000\$000		400:000\$000	39:843\$000	60:157\$000		
23	Munições de bocca.....	83	3:400:000\$000	382:174\$333	3:782:174\$333	3:548:047\$533	233:220\$800	0:000\$000	
24	Munições navaes.....	84	700:000\$000	914:744\$684	1:614:744\$684	1:371:570\$750	243:161\$934	17:031\$285	
25	Material de construção naval.....	85	600:000\$000	830:000\$000	1:430:000\$000	935:041\$380	511:358\$020	105:430\$700	
26	Combustivel.....	86	500:000\$000	658:457\$026	1:158:457\$026	1:038:538\$578	99:018\$453	203\$100	
27	Fretes, tratamento de pragas e enterramentos.....	87	60:000\$000	102:003\$812	162:003\$812	110:113\$303	52:550\$240	2:207\$810	
28	Eventuaes.....	88	200:000\$000	1:480:093\$577	1:680:093\$577	1:452:506\$350	227:502\$218	1:001\$380	
	DECRETO N. 657 DE 7 DE NOVEMBRO DE 1891		17.846:190\$915	6.212:091\$432	24.058:281\$347	21.272:119\$403	3.108:844\$073	377:072\$120	140:574\$900
	Construção de pharóes.....	89	400:000\$000		400:000\$000	108:172\$250	238:827\$741		
	LEI N. 3306, DE 21 DE NOVEMBRO DE 1893, DECS. NS. 216 N DE 22 DE FEVEREIRO DE 1890 E 1304 DE 14 DE FEVEREIRO DE 1891 E 140 DE 23 DE JUNHO DE 1893.								
	Renovação do material fluctuante da Armada.....	90	9.339:015\$750	6.212:091\$432	15.551:106\$182	2.737:010\$832	6.008:025\$918		
			17.843:190\$915	9.799:045\$750	27.642:235\$665	24.175:311\$404	10.050:607\$732	377:072\$120	140:574\$900

VERBAS	NUMEROS DAS TABELLAS	FIXADA			TOTAL	PAGA	EXCESSOS		RESTO A PAGAR
		CREDITOS					DE CREDITO	DE DESPEZA	
		ORDINARIO	EXTRAORDINARIOS	TOTAL					
1	Secretaria de Estado e repartições annexas.....	91	221:048\$000		221:048\$000	200:870\$448	15:071\$552		
2	Conselho Supremo Militar de Justiça e Auditores.....	92	220:208\$000		220:208\$000	174:770\$711	51:407\$289		
3	Contadoria Geral da Guerra.....	93	17:610\$000		17:610\$000	100:330\$554	27:330\$148		
4	Directoria Geral de Obras Militares.....	94	707:464\$300		707:464\$300	1:190:373\$400	488:900\$004		
5	Instrução militar.....	95	1:753:453\$000		1:753:453\$000	1:530:049\$829	222:535\$171		
6	Intendencia.....	96	148:720\$000		148:720\$000	134:000\$707	14:000\$293		
7	Arsenaes.....	97	1:487:195\$000		1:487:195\$000	1:075:113\$508	187:048\$008	31\$500	
8	Depositos de artigos bellicos.....	98	9:050\$000		9:050\$000	1:704\$775	7:054\$225		
9	Laboratorios.....	99	185:102\$000		185:102\$000	200:980\$619	21:878\$619		
10	Inspectoria e Serviço Sanitario do Exercicio.....	100	1:102:342\$000		1:102:342\$000	1:431:607\$384	239:125\$384		
11	Hospitais e enfermarias.....	101	1:014:240\$000		1:014:240\$000	1:321:773\$253	307:533\$253	1:315\$000	
12	Estado-Maior General.....	102	435:080\$000		435:080\$000	580:047\$883	144:967\$883		
13	Corpos especiaes.....	103	1:388:040\$000		1:388:040\$000	1:774:172\$705	386:132\$705		
14	Corpos arregimentados.....	104	4:52:053\$000		4:52:053\$000	15:513:323\$375	8:051:270\$375		
15	Troças de prot.....	105	2:072:155\$200		2:072:155\$200	4:502:030\$210	1:820:884\$000		
16	Etapas.....	106	5:500:400\$000		5:500:400\$000	17:782:710\$555	12:222:310\$555		
17	Fardamento.....	107	2:700:212\$204		2:700:212\$204	4:010:533\$481	1:310:321\$277	60:850\$000	
18	Equipamento e arvoes.....	108	150:000\$000		150:000\$000	749:115\$028	599:115\$028		
19	Armamento.....	109	178:170\$000		178:170\$000	402:033\$280	10:313\$711		
20	Despesas de Corpos e Quartels.....	110	710:000\$000		710:000\$000	2:402:303\$000	1:002:304\$000	850\$220	
21	Companhias militares.....	111	704:001\$750		704:001\$750	12:374\$175			
22	Commissões militares.....	112	132:710\$000		132:710\$000	144:904\$838	12:254\$838		
23	Classes inactivas.....	113	2:114:028\$340		2:114:028\$340	2:225:140\$005	110:212\$365	9:854\$210	
24	Ajudas de custo.....	114	150:000\$000		150:000\$000	440:040\$708	290:040\$708	701\$000	
25	Fabricas.....	115	383:127\$100		383:127\$100	457:070\$277	65:070\$277		
26	Presidios e Colonias Militares.....	116	137:232\$777		137:232\$777	84:201\$053	53:031\$724		
27	Diversas despesas e eventuaes.....	117	700:000\$000		700:000\$000	3:310:003\$791	2:550:000\$701	2:105\$000	
28	Bibliotheca do Exercicio.....	118	11:100\$500		11:100\$500	7:097\$500	3:413\$000		
29	Observatorio do Rio de Janeiro.....	119	123:480\$000		123:480\$000	90:827\$153	23:052\$845		
	Despesas pagas e não escripturadas em exercicios anteriores.....	120				408:163\$030	108:163\$030		
	CREDITOS ESPECIAES								
	DECR. N. 1094 DE 14 DE ABRIL DE 1894								
	Construção do Hospital Central do Exercicio.....	121	1:500:000\$000		1:500:000\$000	431:353\$198	1:068:641\$802		
	DECR. N. 1916 DE 10 DE DEZEMBRO DE 1894								
	Recepção da Commissão Oriental.....	122	800:000\$000		800:000\$000	700:507\$051	83:402\$949		
	DECS. NS. 1075, 1090, 1090 e 1710 DE 15 DE FEVEREIRO, 20 DE ABRIL, 5 DE MAIO E 13 DE DEZEMBRO DE 1894								
	Reparos das fortificações da Republica e despesas de diversas verbas.....	123	60:500:000\$000		60:500:000\$000	44:447:473\$000	16:052:527\$000		
	LEI N. 141 DE 5 DE JUNHO E DECR. N. 1322 DE 21 DE MARÇO DE 1893								
	Substituição do armamento do exercito e compra de protechos bellicos.....	124	18:453:582\$280		18:453:582\$280	11:044:050\$123	6:508:632\$103		
			20.050:815\$357		20.050:815\$357	61.187:022\$310	450:484\$320	31.078:592\$379	81:875\$850
			81.233:582\$280		111.213:307\$043	118.778:301\$432	24.113:08\$840	31.078:592\$370	81:875\$850

MINISTERIO DA INDUSTRIA, VIAÇÃO E OBRAS PUBLICAS

1894

VERBAS	NUMEROS DAS TABELAS	FIXADA			TOTAL	PAGA	EXCESSOS		RESTOS A PAGAR
		CREDITOS					DE CREDITO	DE DESPEZA	
		ORDINARIO	SUP-PLEMENTARES	EXTRA-ORDINARIOS					
		Lei n. 191 B, de 30 de setembro de 1893.	Decrs. ns. 1890, 1930 e 2084, de 14 de novembro, 31 de dezembro de 1891 e 28 de agosto de 1895.						
1	Secretaria de Estado.....	125	385:910\$000		385:910\$000	385:910\$078	59:340\$322		
2	Auxílios á agricultura.....	123	723:87\$000		723:87\$000	723:87\$000	434:013\$707	23\$410	
3	Agencia central de Imigração.....	127	9.153:059\$322		9.153:059\$322	9.153:059\$322	5.239:293\$110	32:865\$391	
4	Correios.....	124	7.659:527\$000	995:000\$000	8.654:527\$000	7.036:001\$021	1.617:023\$979		
5	Telegraphos.....	129	7.19:469\$500		7.19:469\$500	7.037:569\$855	107:908\$645		
6	Subvenção ás Companhias de Navegação.....	130	2.919:740\$000		2.919:740\$000	2.241:474\$314	678:265\$686		
7	Garantia de juros ás Estradas de Ferro.....	131	10.000:000\$000	12.709:545\$713	22.709:545\$713	10.615:940\$518	12.093:605\$195	241\$399	
8	Estrada de Ferro de Sobral.....	132	855:12\$332		855:12\$332	416:135\$123	438:984\$209		
9	Estrada de Ferro de Baturité.....	133	1.921:797\$340		1.921:797\$340	1.719:286\$168	202:511\$172		
10	Estrada de Ferro Central de Pernambuco.....	134	3.232:323\$152		3.232:323\$152	2.335:587\$338	996:735\$814		
11	Estrada de Ferro Sul de Pernambuco.....	135	3.641:953\$382		3.641:953\$382	3.351:225\$325	290:728\$057		
12	Estrada de Ferro de Paulo Afonso.....	136	162:663\$200		162:663\$200	152:452\$297	10:211\$903		
13	Prolongamento da Estrada de Ferro da Bahia.....	137	3.032:565\$485		3.032:565\$485	2.099:339\$402	933:226\$083	342\$953	
14	Estrada de Ferro de Porto Alegre a Uruguaniana.....	138	3.118:710\$187		3.118:710\$187	2.148:815\$841	969:894\$346		
15	Construção da Estrada de Ferro de Porto Alegre a Uruguaniana.....	139	4.200:000\$000		4.200:000\$000	4.454:235\$894	2.745:764\$103		
16	Estrada de Ferro Central do Brasil.....	140	22.983:276\$306		22.983:276\$306	23.208:468\$568	5.415:192\$262		
17	Prolongamento da Estrada de Ferro Central do Brasil.....	141	4.700:000\$000		4.700:000\$000	1.458:435\$840	3.241:564\$160		
18	Estrada de Ferro de Catalão a Cuyabá.....	142	200:000\$000		200:000\$000	200:000\$000	200:000\$000		
19	Estrada de Ferro do Rio d'Ouro.....	143	648:921\$500		648:921\$500	636:341\$449	12:579\$051		
20	Obras diversas nos Estados.....	143	7.902:573\$500		7.902:573\$500	3.949:661\$749	3.952:911\$751	058\$850	
21	Directoria Geral de Estatística.....	144	242:183\$000		242:183\$000	145:932\$207	96:250\$793		
22	Obras Publicas da Capital Federal.....	145	1.906:232\$500		1.906:232\$500	1.801:186\$510	105:045\$990		
23	Iluminação Publica da Capital Federal.....	146	922:374\$015		922:374\$015	884:615\$276	38:758\$739		
24	Begoto da Capital Federal.....	147	2.603:019\$723		2.603:019\$723	2.277:807\$223	325:212\$500		
25	Eventuaes.....	148	400:000\$000		400:000\$000	480:420\$278	80:420\$278		
	Despezas pagas e não escripturadas em exercicios anteriores.....	149				184:333\$570	184:333\$570		
			100.716:824\$555	13.704:545\$713	114.421:370\$268	85.237:758\$401	34.813:567\$264	5.029:055\$204	
	CREDITOS ESPECIAES								
	LEI N. 129 B, DE 21 DE NOVEMBRO DE 1892, ART. 5º N. 5								
	Acquisição de dragas destinadas nos portos de Paranaaguá e Desterro.....	150		264:288\$337	264:288\$337	92:512\$520	171:775\$817		
	DECRE. NS. 1292, 1469 e 1645 A, DE 7 DE FEV., 13 DE JUL. E 30 DE DEZ. DE 1893								
	Inspectoria Geral de Obras Publicas.....	151		47:912\$172	47:912\$172	26:020\$430	21:891\$742		
	DECRE. N. 1700, DE 28 DE ABRIL DE 1894								
	Construção de linhas telegraphicas.....	152		530:000\$000	530:000\$000	79:828\$470	500:171\$530		

VERBAS	NUMERO DAS TABELAS	FIXADA			TOTAL	PAGA	EXCESSOS		RESTOS A PAGAR
		CREDITOS					DE CREDITO	DE DESPEZA	
		ORDINARIO	SUP-PLEMENTARES	EXTRA-ORDINARIOS					
		Lei n. 101 B, de 30 de setembro de 1893.	Decrs. ns. 1890, 1930 e 2084, de 14 de novembro, 31 de dezembro de 1891 e 28 de agosto de 1895.						
	DECRE. N. 1090 DE 28 DE ABRIL DE 1891								
	Compra de material rodante e de tracção para a Estrada de Ferro Central do Brazil.....	153		5.000:000\$000	5.000:000\$000	3.653:002\$657	1.347:997\$343		
	DECRE. N. 1701, DE 28 DE ABRIL DE 1894								
	Pagamento de taxas devidas a Western & Brazilian Telegraph Company, por telegrammas durante a interrupção da linha terrestre.....	154		150:000\$000	150:000\$000	109:103\$000	40:896\$000		
	DECRE. N. 1028, DE 27 DE DEZ. DE 1894								
	Pagamento das terras e aguas do rio Covanes.....	155		100:000\$000	100:000\$000	87:500\$000	12:500\$000		
				100.716:824\$555	13.704:545\$713	5.142:200\$800	120.563:571\$077	80.308:879\$197	
								36.886:650\$274	
								5.029:055\$204	

MINISTERIO DA FAZENDA

1894

VERBAS	NUMERO DAS TABELLAS	FIXADA			TOTAL	PAGA	EXCESSOS		RESTOS A PAGAR
		CREDITOS					DE CREDITO	DE DESPEZA	
		Ordinario	Extra-ordinarios	Sup-plementares					
1	Juros, amortização e mais despezas da divida externa.....	156	13.387:808\$000		13.387:808\$000	13.375:770\$851	12.037\$149		
2	Juros, amortização e mais despezas dos empréstimos nacionaes de 1888, 1879 e 1889.....	157	9.038:805\$000		9.038:805\$000	2.710:162\$388	0.322:642\$018		
3	Juros, amortização e mais despezas da divida interna fundada	158	18.111:612\$000		18.111:612\$000	18.103:321\$733	51:702\$730		
4	Juros da divida interna não fundada.....	159	7:000\$000		7:000\$000	3:834\$870	31:165\$121	39:810\$881	
5	Pensionistas.....	160	3.543:081\$190		3.543:081\$190	2.507:203\$130	040:418\$000	283\$450	
6	Aposentados.....	161	3.122:993\$978		3.122:993\$978	2.508:492\$909	314:005\$976		
7	Empregados das repartições e lugares extinctos.....	162	600:000\$000		600:000\$000	650:404\$141	50:404\$444	120\$000	
8	Thesouro Federal.....	163	727:100\$000		727:100\$000	698:921\$250	28:178\$744		
9	Tribunal de Contas.....	164	314:800\$000		314:800\$000	322:651\$859	8:851\$859		
10	Recbedoria da Capital Federal.....	165	473:000\$000		473:000\$000	224:220\$931	40:220\$031		
11	Caixa da Amortização.....	166	217:000\$500	1.320:500\$000	1.537:500\$500	749:300\$344	888:282\$159	3:098\$300	
12	Alfandegas.....	167	7.170:938\$235		7.079:932\$230	7.521:178\$050	152:754\$200		
13	Delegacias Fiscaes.....	168	297:710\$000		297:710\$000	109:408\$021	98:301\$074		
14	Mesas de Rendas.....	169	238:533\$925		238:533\$925	238:440\$793	5:093\$102		
15	Casa da Moeda.....	170	740:500\$000		740:500\$000	765:400\$375		54:000\$075	
16	Imprensa Nacional e Diario Official.....	171	970:000\$000		970:000\$000	1.014:967\$809	44:967\$809		
17	Laboratorio Nacional de Analyses	172	62:000\$000		62:000\$000	55:510\$974	6:489\$026		
18	Administração e custeio das fazendas e despezas com os proprios nacionaes.....	173	78:160\$000		78:160\$000	65:274\$540	17:014\$840	45\$400	
19	Ajudas de custo.....	174	20:000\$000		20:000\$000	29:441\$573	78:141\$573	600\$000	
20	Gratificações por serviços temporarios e extraordinarios.....	175	20:000\$000		20:000\$000	41:870\$359	21:450\$359		
21	Juros diversos.....	176	50:000\$000		50:000\$000	28:958\$018	21:041\$982		
22	Ditos dos bilhetes do Thesouro	177	480:000\$000		480:000\$000	151:000\$000	329:303\$000		
23	Ditos dos empréstimos do cofre dos orphaes.....	178	650:000\$000		650:000\$000	578:400\$305	71:500\$695		
24	Ditos dos empréstimos das caixas economicas e montes de socorro.....	179	1.500:000\$000		1.500:000\$000	2.483:300\$802	983:300\$802		
25	Commissões e correções.....	180	30:000\$000		30:000\$000	087:453\$810	037:453\$810	158\$000	
26	Differenças de cambio.....	181	20.124:840\$000		20.124:840\$000	55.115:238\$410	31.990\$000		
27	Obras.....	182	1.080:000\$000		1.080:000\$000	882:193\$742	227:806\$258		
28	Despezas eventuaes.....	183	100:000\$000		100:000\$000	405:390\$025	245:390\$025		
29	Reposições e restituições.....	184	100:000\$000		100:000\$000	350:113\$873	250:113\$873		
30	Aduanamento da garantia estadual de 2% as estradas de ferro da Bahia e Pernambuco.....	185	450:000\$000		450:000\$000	523:833\$311	73:833\$311		
31	Exercicios findos.....	186	802:677\$500	1.033:172\$480	1.840:829\$980	1.482:275\$451	058:554\$529		
32	Creditos especiaes.....	187	1.430:053\$722		1.430:053\$722	1.108:001\$404	321:452\$318		
	Despezas pagas e não escripturadas em exercicios anteriores.....	188				15:043\$237	15:043\$237		
	DECR. N. 1671, DE 8 DE FEVEREIRO DE 1894		85.645:224\$165	3.378:753\$313	82.023:977\$478	110.539:445\$888	10.028:102\$403	41:750\$801	
	Vencimentos dos Adjuntos do Procurador da Republica e de um Solicitador.....	189		8:400\$000	8:400\$000	7:774\$100	626\$900		
	DECR. N. 1705, DE 1 DE MARÇO DE 1894								
	Obras da Alfandega de Macaé, etc.....	190		120:000\$000	120:000\$000	13:615\$101	106:384\$899		
			85.645:224\$165	123:400\$000	89.152:377\$478	110.629:834\$077	10.035:141\$804	41:750\$801	

RECAPITULAÇÃO

MINISTERIOS.....	FIXADA	PAGA	EXCESSOS		RESTO A PAGAR
			DE CREDITO	DE DESPEZA	
			Justiça e Negocios Interiores.....	21.520:377\$010	
Relações Exteriores.....	2.455:100\$010	1.705:445\$032	089:003\$378	\$	\$
Marinha.....	33.857:937\$007	21.175:311\$104	10.050:607\$782	377:072\$120	149:574\$900
Guerra.....	114.213:307\$043	118.778:801\$182	21.113:683\$840	31.078:592\$379	81:875\$850
Industria, Viação e Obras Publicas.....	120.503:571\$077	89.300:870\$197	31.880:050\$874	5.020:955\$904	559:332\$507
Fazenda.....	89.152:377\$478	110.629:834\$077	10.005:412\$004	37.572:809\$893	44:750\$801
	381.702:720\$954	372.750:710\$925	81.412:404\$420	75.400:334\$007	847:870\$885

MINISTERIO DA JUSTIÇA E NEGOCIOS INTERIORES

MINISTERIO DA JUSTIÇA E NEGOCIOS INTERIORES

TABELLA N. 1

1. Subsídio do Presidente da Republica

Pagamentos.....	CAPITAL FEDERAL
	120:000\$000

TABELLA N. 2

2. Subsídio do Vice-Presidente da Republica

Pagamentos.....	CAPITAL FEDERAL
	4:600\$000

TABELLA N. 3

3. Despeza com o palacio da Presidencia da Republica

Objectos de expediente, serviço de iluminação electrica, consumo de gaz, asseio, gratificação aos telegraphistas, ajudante, estafeta e outros empregados do palacio, etc.....	CAPITAL FEDERAL
	89:414\$440

TABELLA N. 4

4. Subsidio dos Senadores

	CAPITAL FEDERAL
Pagamentos.....	843:815\$000

TABELLA N. 5
5. Secretaria do Senado

PESSOAL		CAPITAL FEDERAL
Director.....		10:250\$000
Official redactor das actas.....		8:200\$000
Official encarregado do archivo, bibliotheca e contabilidade.....		3:020\$000
Officiaes.....		33:405\$235
Porteiro da Secretaria.....		3:338\$332
Ajudante.....		2:900\$000
Porteiro do salão.....		3:210\$056
Ajudante.....		2:410\$059
Continuos.....		23:761\$023
Correio.....		2:410\$059
Continuo dispensado do serviço.....		1:500\$000
MATERIAL		
Papel e outros objectos de expediente da Secretaria.....		4:800\$030
Impressão e publicação dos debates.....		40:333\$333
Serviço tachygraphico e de redacção dos debates.....		152:500\$000
Despezas extraordinarias e eventuaes, comprehendida a conservação e limpeza do edificio e dos moveis e o salario de tres serventes.....		20:200\$000
Aluguel da casa do porteiro.....		1:200\$000
		319:543\$707
Natureza da despesa		
Pessoal.....		95:710\$404
Material.....		223:833\$333
		319:543\$707

TABELLA N. 6

6. Subsidio dos Deputados

	CAPITAL FEDERAL
Pagamentos.....	3.073:955\$000

TABELLA N. 7
7. Secretaria da Camara dos Deputados

		CAPITAL FEDERAL
PESSOAL		
Director.....		12:000\$000
Chefes de secção.....		27:000\$000
Officiaes.....		35:987\$000
Porteiro da Secretaria.....		4:998\$333
— do salão.....		3:616\$579
Ajudante do porteiro.....		2:204\$046
Continuos.....		30:020\$708
Correios.....		5:999\$984
DISPENSADOS DO SERVIÇO		
Official.....		2:800\$000
Primeiros officiaes.....		7:599\$972
Porteiro do salão.....		1:490\$994
Ajudante do porteiro.....		1:505\$280
Continuos.....		7:677\$396
MATERIAL		
Limpeza e asseio da casa, comprehendido o salario de serventes.....		23:600\$000
Publicação dos debates da Camara e stenographia.....		200:866\$667
Despezas extraordinarias e eventuaes.....		8:590\$000
		384:915\$549
Natureza da despesa		
Pessoal.....		151:948\$882
Material.....		232:966\$667
		384:915\$549

TABELLA N. 9

9. Secretaria de Estado

	CAPITAL FEDERAL	SERGIPE	MARANHÃO	TOTAL
PESSOAL				
Ministro de Estado.....	9:487\$342			9:487\$342
Secretario do Ministro.....	1:733\$000			1:733\$000
Directores Geraes.....	35:875\$804			35:875\$804
Directores de Secção.....	43:200\$000			43:200\$000
Primeiros Officiaes.....	53:546\$004	600\$000		54:146\$004
Segundos —.....	71:533\$741		360\$000	71:893\$741
Amanuenses.....	75:007\$786			75:007\$786
Porteiro.....	3:000\$000			3:000\$000
Ajudante.....	1:999\$992			1:999\$992
Continuos.....	14:263\$985			14:263\$985
Correios.....	11:731\$637			11:064\$971
Gratificação aos empregados que tiveram exercicio no gabinete dos Directores.....	5:951\$604			5:951\$604
PESSOAL ADDIDO				
Directores de Secção.....	14:300\$775			14:300\$775
Officiaes.....	8:536\$184			8:536\$184
Porteiro.....	2:995\$699			2:995\$699
Ajudante.....	1:913\$972			1:913\$972
Correios.....	2:529\$022			3:195\$688
MATERIAL				
Serventes.....	8:628\$000			8:628\$000
Impressão de leis e decretos; organização, impressão e revisão do relatório, orçamento e outros actos deste Ministerio, publicação do expediente no <i>Diario Official</i> e encadernação de livros.....	19:930\$200			19:930\$200
Papel, pennis, tinta e outros objectos de expediente.....	2:770\$500			2:770\$500
Despezas extraordinarias e eventuaes, com assignatura de jornaes, <i>Diario Official</i> , almanacks, iluminação interna e exterior, fornecimento de legislação à Secretaria e repartições annexas e de livros para a bibliotheca.....	8:408\$507			8:408\$507
Gratificação aos correios para despesa com fardamento.....	1:050\$000			1:050\$000
Aluguel de casa do porteiro.....	1:200\$000			1:200\$000
	399:594\$714	600\$000	360\$000	400:554\$714
Natureza da despesa				
	CAPITAL FEDERAL	SERGIPE	MARANHÃO	TOTAL
Pessoal.....	357:607\$507	600\$000	360\$000	358:567\$507
Material.....	41:987\$207			41:987\$207
	399:594\$714	600\$000	360\$000	400:554\$714

MINISTERIO DA JUSTIÇA

TABELLA

10. Justiça

	CAPITAL FEDERAL	ESPIRITO SANTO	BAHIA	SERGIPE	ALAGOAS - Maceió	PERNAMBUCO	PARANAYBA	RIO GRANDE DO NORTE	CEARÁ
PESSOAL									
SUPREMO TRIBUNAL									
Presidente.....	5:744\$784								
Membros.....	142:451\$504		6:000\$000						
Procurador geral da Republica.....	350\$839								
SECRETARIA									
Secretario.....	6:999\$991								
Officiaes.....	7:199\$990								
Amanuenses.....	8:122\$222								
Porteiro.....	2:370\$000								
Continuos.....	3:999\$984								
JUIZES SECCIONAES									
<i>Distrito Federal e Estados</i>									
Juizes.....	13:999\$992	7:999\$990	9:999\$984	7:999\$992	7:999\$992	9:999\$998	7:999\$992	7:999\$992	7:999\$992
Substitutos.....	4:254\$165	1:446\$875	3:999\$996	3:000\$000	2:914\$513	3:999\$996	1:950\$108	3:000\$000	1:723\$952
Procuradores.....	6:646\$968	2:999\$988	3:999\$996	2:999\$999	2:737\$179	3:999\$996	3:000\$000	2:602\$686	3:000\$000
DESPESAS DOS ESTADOS PAGAS NA CAPITAL FEDERAL									
<i>Juizes Seccionaes</i>									
<i>Bio de Janeiro</i>									
Juizes.....	8:969\$529								
Substituto.....	3:999\$996								
Procurador.....	3:744\$440								
PARANÁ									
Juiz Seccional.....	3:333\$330								
PARANAYBA									
Substituto do Juiz Seccional.....	672\$219								
RIO GRANDE DO SUL									
Substituto do Juiz Seccional.....	926\$508								
MATERIAL									
SUPREMO TRIBUNAL									
Servente.....	750\$000								
Objectos de expediente e despesas miudas.....	1:042\$240								
Iluminação.....	381\$930								
JUIZES SECCIONAES									
Asseio do edificio e despesas miudas.....	300\$000		300\$000			160\$000		300\$000	
Collecções de leis.....				468\$000			29\$200	30\$000	
Publicações de editaes.....			97\$400	102\$720		300\$000		33\$000	
	227:076\$021	12:446\$853	24:397\$376	14:148\$711	13:651\$684	18:450\$990	12:979\$900	13:965\$078	12:723\$044

Natureza da

	CAPITAL FEDERAL	ESPIRITO SANTO	BAHIA	SERGIPE	ALAGOAS - Maceió	PERNAMBUCO	PARANAYBA	RIO GRANDE DO NORTE	CEARÁ
Pessoal.....	224:505\$851	12:446\$853	23:999\$976	13:999\$991	13:651\$684	17:999\$990	12:950\$400	13:602\$178	12:723\$044
Material.....	2:474\$170		397\$400	148\$720		468\$000	29\$200	30\$000	
	227:076\$021	12:446\$853	24:397\$376	14:148\$711	13:651\$684	18:450\$990	12:979\$900	13:965\$078	12:723\$044

NEGOCIOS INTERIORES

N. 10

Federal

PIAUHY	MARANHÃO	PARÁ	AMAZONAS	S. PAULO	PARANÁ	SANTA CATHARINA	S. PEDRO	MINAS GERAES	GOYAZ	MATO GROSSO	TOTAL
											5:744\$784
											142:451\$504
											350\$839
											6:999\$991
											7:199\$990
											8:122\$222
											2:370\$000
											3:999\$984
											13:999\$992
											7:999\$990
											9:999\$984
											4:254\$165
											1:446\$875
											3:999\$996
											3:000\$000
											2:914\$513
											3:999\$996
											1:950\$108
											3:000\$000
											2:602\$686
											3:000\$000
											8:969\$529
											3:999\$996
											3:744\$440
											3:333\$330
											672\$219
											926\$508
											750\$000
											1:042\$240
											381\$930
											300\$000
											468\$000
											29\$200
											30\$000
											33\$000
											227:076\$021
											12:446\$853
											24:397\$376
											14:148\$711
											13:651\$684
											18:450\$990
											12:979\$900
											13:965\$078
											12:723\$044

despeza

PIAUHY	MARANHÃO	PARÁ	AMAZONAS	S. PAULO	PARANÁ	SANTA CATHARINA	S. PEDRO	MINAS GERAES	GOYAZ	MATO GROSSO	TOTAL
											5:744\$784
											142:451\$504
											350\$839
											6:999\$991
											7:199\$990
											8:122\$222
											2:370\$000
											3:999\$984
											13:999\$992
											7:999\$990
											9:999\$984
											4:254\$165
											1:446\$875
											3:999\$996
											3:000\$000
											2:914\$513
											3:999\$996
											1:950\$108
											3:000\$000
											2:602\$686
											3:000\$000
											8:969\$529
											3:999\$996
											3:744\$440
											3:333\$330
											672\$219
											926\$508
											750\$000
											1:042\$240
											381\$930
											300\$000
											468\$000
											29\$200
											30\$000
											33\$000
											227:076\$021
											12:446\$853
											24:397\$376
											14:148\$711
											13:651\$684
											18:450\$990
											12:979\$900
											13:965\$078
											12:723\$044

TABELLA N. 11

11. Justiça do Districto Federal

	CAPITAL FEDERAL
PESSOAL	
CORTE DE APPELLAÇÃO	
Presidente.....	12:4378080
Vice-Presidente.....	11:0385612
Juizes.....	120:4158271
Procurador geral do districto.....	8:0883333
Gratificação de conselho.....	9165003
SECRETARIA	
Secretario.....	6:1505000
Amanuenses.....	4:2305082
Porteiro.....	1:8458000
Contínuos.....	2:1005000
Officiaes de justiça.....	6078000
TRIBUNAL CIVIL E CRIMINAL	
Presidente.....	11:0403221
Vice-presidente.....	22:2005354
Juizes.....	93:6275358
Sub-procurador.....	9:7875096
SECRETARIA	
Secretario.....	4:9205000
Amanuenses.....	3:0805000
Porteiro.....	1:5005000
Contínuos.....	2:0245002
MINISTERIO PUBLICO	
TRIBUNAL DO JURY	
Promotores publicos.....	13:7425915
Escrivães.....	7:1595166
JUIZO DOS FEITOS DA FAZENDA MUNICIPAL	
Juiz.....	9:0495906
PRETORIAS	
Pretores.....	104:6175578
Adjuntos dos promotores.....	17:2458087
Curador das massas.....	5605030
MATERIAL	
CORTE DE APPELLAÇÃO	
Servente.....	9605000
Objectos de expediente e despesas miudas.....	573000
Taxa de esgotó.....	305000
Publicações no <i>Diario Official</i>	1405800

	CAPITAL FEDERAL
TRIBUNAL CIVIL E CRIMINAL	
Aluguel de predios.....	11:0665666
Objectos de expediente.....	9548100
Despezas miudas.....	1925000
Serventes.....	1:2005000
Concertos de moveis e outros objectos.....	2005000
Publicações no <i>Diario Official</i>	35100
MINISTERIO PUBLICO	
TRIBUNAL DO JURY	
Indemnisação á Intendencia Municipal pelas despezas com o serviço do jury.....	205000
PRETORIAS	
Aluguel de casas.....	21:4005000
	515:4325770
Natureza da despesa	
PERSONAL	
Personal.....	478:9005504
Material.....	36:4335266
	515:4325770

TABELLA N. 12

12. Ajudas de custo a magistrados

	CAPITAL FEDERAL
Importancia paga.....	19:300\$000

TABELLA N. 13

13. Policia do Districto Federal

	CAPITAL FEDERAL	SERGIPE	ALAGOAS (MACIÓ)	PER-NAMBUCO	PARANHYBA	CEARÁ	PIAUHY	TOTAL
Repartição da Policia								
PESSOAL								
Chefe de Policia.....	15:040\$998							15:040\$998
Delegados auxiliares (do chefe.....	14:400\$000							14:400\$000
— das circumscripções urbanas.....	81:082\$044							81:082\$044
Escrivães dos delegados urbanos.....	66:803\$163							66:803\$163
Delegados suburbanos.....	15:280\$097							15:280\$097
Escrivães destes.....	7:040\$911							7:040\$911
Inspectores seccionaes urbanas.....	321:270\$047							321:270\$047
Ditos suburbanos.....	58:832\$746							58:832\$746
Escrivães dos delegados auxiliares.....	7:200\$000							7:200\$000
Escriveventes dos delegados auxiliares.....	2:399\$999							2:399\$999
Medicos.....	29:565\$076							29:565\$076
Inspector de agentes.....	2:750\$000							2:750\$000
Agentes de 1ª classe.....	110:000\$000							110:000\$000
Ditos de 2ª classe.....	165:000\$000							165:000\$000
Ditos de 3ª classe.....	165:000\$000							165:000\$000
SECRETARIA DA POLICIA								
Secretario.....	7:200\$000							7:200\$000
Official-maior.....	4:990\$992							4:990\$992
Officiaes.....	24:000\$000							24:000\$000
Escrivurarios.....	14:380\$633							14:380\$633
Amanuenses.....	14:430\$159							14:430\$159
Praticantes.....	5:657\$413							5:657\$413
Thesoureiro.....	4:800\$000							4:800\$000
Porteiro.....	1:982\$135							1:982\$135
Continuo.....	1:500\$000							1:500\$000
Interprete.....	3:718\$116							3:718\$116
ADMINISTRAÇÃO DO DEPOSITO								
Administrador.....	3:600\$000							3:600\$000
Officiaes do expediente.....	3:794\$107							3:794\$107
INSPECÇÃO DE VEHICULOS								
Inspector.....	2:086\$916							2:086\$916
Escrivevente.....	990\$996							990\$996
Auxiliares.....	5:520\$603							5:520\$603
MATERIAL								
Aluguel de casa.....	15:000\$000							15:000\$000
Objectos de expediente.....	8:793\$049							8:793\$049
Iluminação da secretaria, delegacias auxiliares e postos.....	15:853\$961							15:853\$961
Serventes.....	3:990\$984							3:990\$984
Condução de enfermos, alienados e cadaveres.....	39:000\$000							39:000\$000
Photographias de cadaveres.....	1:440\$000							1:440\$000
Enterramento de cadaveres de pessoas desconhecidas.....	1:008\$000							1:008\$000
Aluguel de casas para estações e postos policiaes.....	46:338\$266							46:338\$266
Asseio, fornecimento de padloas, camisolas e outras despesas.....	20:850\$754							20:850\$754
Aluguel de linhas telephonicas.....	1:600\$000							1:600\$000
Publicações no <i>Diario Official</i> e avulsos.....	3:174\$200							3:174\$200
Despesas a cargo do Chefe de Policia.....	262:250\$000							262:250\$000
Entregue ao Thesoureiro da Policia.....	34:522\$811							34:522\$811

Continuação da tabella — Policia do Districto Federal

	CAPITAL FEDERAL	SERGIPE	ALAGÓAS (MACEIÓ)	PER-NAMBUCO	PARAÍBYBA	CEARÁ	PIAUHY	TOTAL
POLICIA DO PORTO								
Patrão.....	1:440\$000							1:440\$000
Guardas.....	1:996\$660							1:996\$660
Machinista.....	2:100\$000							2:100\$000
Fogalista.....	1:800\$000							1:800\$000
Marinheiros.....	3:120\$000							3:120\$000
Combustível, estopa, azeite, graxa, etc.	3:274\$255							3:274\$255
Objectos de expediente.....	40\$200							40\$200
DILIGENCIAS POLICIAES								
Importancia despendida.....	270:000\$000							270:000\$000
Casa de Detenção								
PESSOAL								
Administrador.....	3:999\$996							3:999\$996
Ajudante.....	1:800\$115							1:800\$115
Escrepturario.....	1:994\$621							1:994\$621
Escreventes.....	4:417\$164							4:417\$164
Medicos.....	2:201\$671							2:201\$671
Chaveiro.....	999\$994							999\$994
Enfermeiro.....	799\$992							799\$992
Arrecadador.....	799\$992							799\$992
Roupeiro.....	720\$000							720\$000
Porteiro.....	723\$000							723\$000
Guardas.....	6:382\$130							6:382\$130
Cucheiro.....	500\$000							500\$000
Cozinheiro.....	500\$000							500\$000
MATERIAL								
Sustento, curativo e vestuario de presos, concerto de carros e outras despesas.....	69:008\$570							69:008\$570
Iluminação.....	2:068\$518							2:068\$518
Objectos de expediente.....	469\$780							469\$780
Taxa de esgoto.....	60\$000							60\$000
Brigada Policial								
PESSOAL								
ESTADO MAIOR DA BRIGADA								
Commandante.....	6:196\$683							6:196\$683
Assistente.....	6:265\$276							6:265\$276
Secretario.....	3:700\$266							3:700\$266
Ajudante de ordens.....	3:373\$384							3:373\$384
Inspector da Contadoria.....	5:738\$947							5:738\$947
Primeiro auxiliar da Contadoria.....	4:946\$184							4:946\$184
Segundo auxiliar.....	3:373\$366							3:373\$366
Thesoureiro.....	4:773\$500							4:773\$500
Inspector do serviço sanitario.....	46:431\$231							46:431\$231
Medicos.....	4:173\$201							4:173\$201
Pharmaceutico.....	2:746\$788							2:746\$788
Dentista.....	5:434\$914							5:434\$914
Auxiliar do Ministro da Justica.....								
ESTADO MAIOR E MENOR DOS CORPOS								
Commandantes.....	14:692\$874							14:692\$874
Fiscaes.....	17:769\$011							17:769\$011
Ajudantes.....	11:864\$613							11:864\$613
Quartais-Mestres e Secretarios.....	9:909\$635							9:909\$635
Veterinario.....	2:341\$503							2:341\$503
COMPANHIAS								
Capitães.....	68:542\$326							68:542\$326
Tenentes.....	57:675\$477							57:675\$477
Alfres.....	155:354\$700	120\$000				120\$000		155:474\$700
Inferiores e soldados.....	2:158:405\$801							2:158:405\$801

Continuação da tabella — Policia do Districto Federal

	CAPITAL FEDERAL	SERGIPE	ALAGÓAS (MACEIÓ)	PER-NAMBUCO	PARAÍBYBA	CEARÁ	PIAUHY	TOTAL
MATERIAL								
Fardamento de praças.....	9:891\$846							9:891\$846
Forragem, farragem e curativo de animaes.....	117:015\$610							117:015\$610
Tratamento de praças enfermas no hospital, medicamentos, drogas, etc.....	11:090\$713							11:090\$713
Remonta de utensilios e roupa do hospital.....	3:502\$000							3:502\$000
Aluguel do predio onde funciona a enfermaria.....	3:095\$000							3:095\$000
Concerto de armamento e equipamento.....	3:500\$000							3:500\$000
Iluminação dos quartais e enfermarias.....	14:996\$803							14:996\$803
Taxa de esgoto.....	60\$000							60\$000
Passagens de officinas e praças em serviço fóra da cidade.....	451\$800							451\$800
Objectos de expediente.....	5:710\$183							5:710\$183
Aluguel de predios para residencia de officinas.....	8:140\$855							8:140\$855
Remonta de cavallos.....	32:444\$108							32:444\$108
Entregue ao commandante da Brigada Policial.....	226:108\$406							226:108\$406
PESSOAL								
REFORMADOS DA BRIGADA POLICIAL								
Tenente-coronel.....	2:700\$928							2:700\$928
Majores.....	11:243\$153							11:243\$153
Capitães.....	14:953\$033							14:953\$033
Tenentes.....	7:058\$032							7:058\$032
Alfres.....	6:974\$016							6:974\$016
Praças.....	19:099\$238		240\$804	625\$600	102\$600		627\$800	21:575\$042
	5.089:378\$874	120\$000	240\$804	625\$600	102\$600	120\$000	627\$800	5.091:224\$078

Natureza da despeza

	CAPITAL FEDERAL	SERGIPE	ALAGÓAS (MACEIÓ)	PER-NAMBUCO	PARAÍBYBA	CEARÁ	PIAUHY	TOTAL
Pessoal.....	3.844:102\$362	120\$000	240\$804	625\$600	102\$600	120\$000	627\$800	3.845:048\$106
Material.....	1.245:276\$512							1.245:276\$512
	5.089:378\$874	120\$000	240\$804	625\$600	102\$600	120\$000	627\$800	5.091:224\$078

TABELLA N. 14

14. Casa de Correção

	CAPITAL FEDERAL
PESSOAL	
Director.....	6:000\$000
Vedor.....	3:000\$000
Chefa da contabilidade.....	761\$222
Medico.....	3:586\$990
Escreptuario.....	1:800\$000
Amanuenses.....	5:240\$840
Conferente.....	1:754\$763
Porteiro e comprador.....	1:611\$290
MATERIAL	
PADARIA	
Padeiro.....	965\$047
Serventes.....	940\$888
Comedorias.....	59\$155
ABRIGARIA	
Carroceiro.....	245\$161
Servente.....	150\$000
PENITENCIARIA	
Guarda mandante.....	1:400\$000
Ajudante interno.....	288\$999
Dito externo.....	783\$329
Guarda do expediente.....	599\$998
Ditos internos.....	8:979\$000
Ditos externos.....	1:419\$355
Pharmaceutico.....	1:800\$000
Enfermeiro.....	600\$000
Porteiro.....	605\$333
Ajudantes.....	1:038\$329
Serventes.....	1:079\$032
Comedorias.....	3:687\$946
OFFICINAS	
Salario dos mestres e operarios livres, inclusive almoço.....	20:461\$284
Idem dos penitenciados.....	1:408\$159
Materia prima.....	19:165\$778
Ferramentas, sua conservação e outras despezas.....	5:214\$375

Continuação da tabella — Casa de Correção

	CAPITAL FEDERAL
PRISÃO	
Sustento, curativo e vestuario dos penitenciados.....	39:404\$281
DIVERSAS	
Objectos de expediente.....	530\$800
Iluminação.....	6:724\$321
Pensão aos empregados e operarios invalidos.....	6:621\$031
	148:078\$395
Natureza da despeza	
Pessoal.....	23:701\$114
Material.....	124:317\$281
	148:078\$395

TABELLA N. 15

15. Guarda Nacional

	CAPITAL FEDERAL
PESSOAL	
Commandante Superior.....	4:000\$000
Chefe do Estado-maior.....	500\$000
Secretario.....	800\$000
Auxiliares.....	300\$000
Quartel-mestre.....	400\$000
A um tenente por serviços no commando superior.....	502\$000
MATERIAL	
Objectos de expediente, livros, etc.....	1:004\$830
Acquisição e concertos de moveis.....	820\$000
Iluminação.....	13\$500
Gratificação aos empregados da Secretaria de Estado por serviços prestados á Guarda Nacional, fóra das horas do expediente.....	1:376\$012
	6:866\$342
Natureza da despesa	
Pessoal.....	3:502\$000
Material.....	3:274\$342
	6:866\$342

TABELLA N. 16

16. Junta Commercial da Capital Federal

	CAPITAL FEDERAL
PESSOAL	
Secretario.....	4:000\$002
Official-maior.....	3:928\$842
Officiaes.....	6:558\$655
Amanuenses.....	4:240\$001
Praticantes.....	2:847\$701
Porteiro.....	1:508\$006
Ajudante.....	908\$000
MATERIAL	
Aluguel do casa.....	4:800\$000
Objectos de expediente.....	735\$350
Servente.....	480\$000
Publicação.....	978\$100
Despezas miúdas.....	75\$100
	31:305\$223
Natureza da despesa	
Pessoal.....	25:178\$073
Material.....	6:187\$550
	31:305\$223

TABELLA N. 17

17. Archivo Publico

		CAPITAL FEDERAL
PESSOAL		
Director.....	9:00\$000	
Chefe de Secção.....	41:39\$989	
Archivistas.....	13:98\$452	
Sub-archivistas.....	9:27\$880	
Officiaes.....	232\$254	
Amanuenses.....	193\$545	
Porteiro.....	2:39\$333	
Continuo.....	1:03\$204	
MATERIAL		
Serventes.....	3:26\$996	
Objectos de expediente, encaenação, e compra de livros.....	619\$500	
Caixa para guarda de documentos, moveis, estantes e armarios.....	500\$000	
Asseto da casa, despesas extraordinarias e eventuaes, inclusive publicações na Imprensa Nacional.....	454\$098	
Compra e cópias de documentos importantes pertencentes a particulares e continuação de publicações de documentos historicos, de catalogos e indices despeza com copistas.....	2:05\$520	
Aluguel da casa para o porteiro.....	350\$000	
	55:54\$985	
Natureza da despeza		
Pessoal.....	47:39\$571	
Material.....	8:14\$414	
	55:54\$985	

TABELLA N. 18

18. Assistencia de Alienados

		CAPITAL FEDERAL
PESSOAL		
Director Geral.....	8:09\$896	
Chefe da secretaria.....	5:40\$900	
Escriturario.....	4:80\$000	
Amanuenses.....	2:36\$977	
Continuo.....	1:53\$090	
Hospicio Nacional		
Director do serviço sanitario.....	6:49\$908	
Medicos.....	11:40\$502	
Cirurgião.....	1:200\$000	
Internos de clinica.....	2:39\$500	
Chefe do gabinete electro-therapico.....	1:52\$171	
Pharmacutico.....	2:400\$000	
Ajudante.....	1:31\$855	
Director do muset anatomico-pathologico.....	2:400\$000	
Administrador.....	1:800\$000	
Dentista.....	600\$000	
Ophthalmologista.....	1:16\$774	
Escriturario.....	3:35\$000	
Amanuenses.....	2:38\$173	
Porteiro.....	1:200\$000	
Colonias		
Director.....	8:200\$000	
Administrador.....	4:150\$000	
Medico.....	3:03\$250	
Internos.....	583\$850	
Pharmacutico.....	2:39\$548	
Escriturarios.....	2:400\$000	
MATERIAL		
Assistencia de alienados		
Livros e objectos de expediente.....	438\$050	
Impressos e assignaturas de jornaes.....	1:117\$200	
Limpeza e conservação dos moveis e passagens em serviço da Repartição.....	47\$700	
Despezas realisadas pelo Director.....	12:651\$093	
Hospicio Nacional		
Auxiliar de escripta, enfermeiros, inspectores, mestres de officinas, etc.....	59:680\$988	
Alimentação.....	218:394\$772	
Medicamentos, drogas e vasilhame para a pharmaeia.....	3:39\$205	
Moveis e utensilios.....	4:75\$778	
Fazendas e calçado.....	15:56\$407	
Instrumentos e apparatus.....	1:987\$900	
Iluminação.....	2:217\$610	
Aviamento para as officinas.....	1:603\$100	
Conservação do predio e do material rodante.....	5:832\$700	
Eventuaes, inclusive fumo e artigos para fumar, taxa de cogolo, etc.....	6:179\$750	
Material para lavagem e engomado de roupa.....	7:457\$405	
Objectos de expediente.....	49\$700	
Combustivel.....	4:944\$000	

Continuação da tabella — Assistencia de Alienados

Colônias	
Dispenseiros, enfermeiros, guardas, cozinheiros, remadores, etc.....	19:355\$265
Alimentação.....	67:646\$882
Medicamentos e vasilhame.....	2:887\$320
Móveis e utensílios.....	1:899\$180
Iluminação.....	434\$100
Fornagem.....	1:384\$290
Fazenda e calçado.....	7:988\$850
Objectos de expediente, publicações e assignatura de jornaes.....	975\$350
Conservação dos predios existentes.....	2:174\$500
Instrumentos de lavoura, sementes, etc.....	1:506\$350
Remonta de animaes.....	1:647\$500
Aviamentos.....	1:102\$280
Conservação do material fluctuante.....	987\$300
Eventuaes, inclusive aluguel da casa para o director.....	3:444\$950
Mestre da lancha, machinista, foguista e marinheiros.....	5:744\$571
Combustivel.....	3:930\$160
	559:215\$139
Natureza da despesa	
	CAPITAL FEDERAL
Personal.....	86:054\$483
Material.....	472:500\$653
	559:215\$139

Continuação da tabella —

	CAPITAL FEDERAL	ESPIRITO SANTO	BAHIA	SERGIPE	ALAGOAS — Maceio	PERNAMBUCO
PESSOAL						
LAZARETOS						
<i>Capital Federal</i>						
Administrador.....	3:602\$000					
Almoxarife.....	2:750\$000					
Escrivão.....	2:022\$149					
Porteiro.....	1:650\$000					
Machinista.....	2:174\$193					
HOSPITAES						
<i>Capital Federal</i>						
Medico-director.....	6:000\$000					
Almoxarife.....	1:999\$902					
Escrivão.....	1:800\$000					
Pharmacutico.....	1:800\$000					
Porteiro.....	999\$906					
Interprete.....	1:500\$000					
Agente.....	1:500\$000					
Machinista.....	1:870\$000					
ESTADOS						
Mordomos.....			600\$000	600\$000		1:200\$000
Guardas.....					300\$000	
MATERIAL						
LAZARETOS						
<i>Capital Federal</i>						
Foguistas das estufas.....	1:060\$000					
Chefe de turma, guardas, serventes e cosinheiros.....	6:027\$728					
Alimentos e medicamentos.....	12:412\$825					
Objectos de expediente e eventuaes.....	2:342\$930					
HOSPITAES						
<i>Capital Federal</i>						
Foguista das estufas.....	1:140\$000					
Cosinheiro.....	1:083\$332					
Enfermeiros.....	3:000\$116					
Serventes.....	2:827\$419					
Custeio.....	8:248\$986					
Objectos de expediente e eventuaes.....	288\$000					
ESTADOS						
Serventes.....			360\$000			300\$000
	216:912\$258	8:660\$812	22:113\$960	8:415\$868	9:280\$316	21:772\$332

Natureza

	CAPITAL FEDERAL	ESPIRITO SANTO	BAHIA	SERGIPE	ALAGOAS — Maceio	PERNAMBUCO
Pessoal.....	99:850\$913	2:947\$770	8:314\$140	2:790\$888	2:508\$116	8:208\$882
Materia.....	117:053\$045	6:743\$942	13:799\$220	5:625\$000	6:777\$200	13:583\$006
	216:912\$258	8:660\$812	22:113\$960	8:415\$868	9:280\$316	21:772\$332

Serviço sanitario maritimo

PARAIBYBA	RIO GRANDE DO NORTE	CEARÁ	PIAUHY	MARANHÃO	PARÁ	AMAZONAS	S. PAULO (Santos)	PARANÁ (Paranaguá)	SANTA CATHARINA	S. PEDRO	TOTAL
											3:692\$000
											2:750\$000
											2:022\$149
											1:650\$000
											2:174\$193
											6:000\$000
											1:999\$902
											1:800\$000
											1:800\$000
											999\$906
											1:500\$000
											1:500\$000
											1:870\$000
						999\$906		480\$000		1:963\$205	5:843\$201
										201\$738	501\$738
											1:060\$000
											6:027\$728
											12:412\$825
											2:342\$930
											1:140\$000
											1:083\$332
											3:000\$116
											2:827\$419
											8:248\$986
											288\$000
											381\$010
											1:041\$010
9:235\$615	9:011\$405	12:217\$922	8:531\$414	12:587\$264	15:233\$710	7:794\$709	23:208\$691	7:602\$265	9:696\$554	8:630\$767	411:042\$320

da despesa

PARAIBYBA	RIO GRANDE DO NORTE	CEARÁ	PIAUHY	MARANHÃO	PARÁ	AMAZONAS	S. PAULO (Santos)	PARANÁ (Paranaguá)	SANTA CATHARINA	S. PAULO	TOTAL
3:014\$215	2:220\$997	4:051\$861	2:978\$214	4:479\$994	8:822\$670	1:814\$709	10:392\$121	2:858\$265	2:836\$326	5:487\$787	173:251\$682
6:221\$400	6:790\$408	7:566\$261	5:553\$200	8:107\$270	6:411\$050	5:980\$000	12:310\$570	4:744\$000	6:857\$228	3:142\$980	237:790\$944
9:235\$615	9:011\$405	12:217\$922	8:531\$414	12:587\$264	15:233\$710	7:794\$709	23:208\$691	7:602\$265	9:696\$554	8:630\$767	411:042\$320

TABELLA N. 20

20. Instituto Sanitario Federal

PESSOAL		CAPITAL FEDERAL
Director.....	12:000\$000	
Ajudante.....	6:000\$000	
Secretario.....	7:200\$000	
Demographista.....	6:000\$000	
Auxiliares.....	9:600\$000	
Archivista e Bibliothecario.....	4:800\$000	
Pharmaceuticos.....	19:200\$000	
Cartographo.....	2:750\$544	
Amanuenses.....	6:000\$000	
Escripturno dos trabalhos de demographia.....	3:000\$000	
Porteiro.....	2:400\$000	
Continuo.....	960\$670	
MATERIAL		
Serventes.....	2:120\$000	
Livros e objectos de expediente.....	1:025\$000	
Publicação de expediente.....	290\$500	
Impressão do relatório do Director, de boletins, revistas, annuarios demographicos, etc.....	5:484\$000	
Aluguel de casa.....	6:000\$000	
Asseso da repartição e despezas eventuaes.....	100\$000	
Quantia entregue ao Dr. Antonio Augusto de Azevedo Sodré, Secretario do Instituto Sanitario para despeza a seu cargo.....	15:041\$123	
Hospital de Isolamento S. Sebastião		
PESSOAL FIXO		
Director.....	7:200\$000	
Almoxarife.....	3:600\$000	
PESSOAL EM COMMISSÃO		
Pharmaceutico.....	3:600\$000	
Escripturno.....	3:000\$000	
Agente de compras.....	2:300\$050	
Machinista.....	2:200\$000	
Enfermeiros.....	1:157\$056	
Porteiro.....	1:751\$587	
MATERIAL		
Foguistas.....	2:036\$070	
Roupeiro.....	120\$240	
Cozinheiro.....	1:000\$000	
Ajudante.....	694\$530	
Jardineiro.....	877\$333	
Servente.....	2:167\$877	
Custeio.....	7:815\$132	

Santa Barbara		CAPITAL FEDERAL
PESSOAL FIXO		
Director.....	7:200\$000	
Almoxarife.....	3:600\$000	
PESSOAL EM COMMISSÃO		
Pharmaceutico.....	3:600\$000	
Escripturno.....	3:000\$000	
Agente de compras.....	2:315\$998	
Machinista.....	600\$000	
Enfermeiros.....	1:500\$000	
Porteiro.....	1:800\$000	
MATERIAL		
Cozinheiro.....	1:200\$000	
Serventes.....	374\$151	
Custeio.....	3:609\$360	
Tripolação da enfermaria fluctuante.....	21:044\$051	
Natureza da despeza		
Pessoal.....	128:447\$705	
Material.....	101:936\$869	
		230:384\$574



TABELLA N. 21

21. Faculdade de Direito de S. Paulo

	CAPITAL FEDERAL	S. PAULO	TOTAL
PESSOAL DO ENSINO			
Director.....		7:200\$000	7:200\$000
Lentes cathedaticos.....		124:105\$423	124:105\$423
Substitutos.....		18:754\$912	18:754\$912
CURSO ANNEXO			
Lentes.....	1:200\$000	58:845\$480	60:045\$480
SECRETARIA			
Secretario.....		6:460\$829	6:460\$829
Sub-secretario.....		3:600\$000	3:600\$000
Porteiro.....		2:700\$000	2:700\$000
Amanuenses.....		7:043\$580	7:043\$580
Guardas.....		11:495\$746	11:495\$746
Preparador.....		600\$000	600\$000
BIBLIOTHECA			
Bibliothecario.....		4:399\$996	4:399\$996
Sub-bibliothecario.....		3:600\$000	3:600\$000
MATERIAL			
Serventes.....		3:600\$000	3:600\$000
Impressões e encadernações.....		4:049\$500	4:049\$500
Papel, livros, etc.....		1:178\$300	1:178\$300
Acquisição e encadernações de livros, assignatura de revistas e jornaes scientificos.....		859\$500	859\$500
Despesas diversas e extraordinarias, inclusive publicações na Imprensa Nacional.....		2:962\$890	2:962\$890
	1:200\$000	261:456\$465	262:656\$465
Natureza da despesa			
	CAPITAL FEDERAL	S. PAULO	TOTAL
Pessoal.....	1:200\$000	248:805\$975	250:005\$975
Material.....		12:650\$490	12:650\$490
	1:200\$000	261:456\$465	262:656\$465

TABELLA N. 22

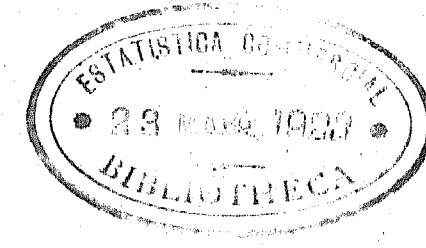
22. Faculdade de Direito do Recife

	CAPITAL FEDERAL	PERNAMBUCO	TOTAL
PESSOAL DE ENSINO			
Director.....		7:200\$000	7:200\$000
Lentes cathedaticos.....		131:414\$284	131:414\$284
Substitutos.....		24:248\$366	24:248\$366
CURSO ANNEXO			
Lentes.....		64:030\$620	64:030\$620
Substitutos.....		2:994\$443	2:994\$443
SECRETARIA			
Secretario.....		5:879\$989	5:879\$989
Sub-secretario.....		3:214\$283	3:214\$283
Amanuenses.....		4:800\$000	4:800\$000
Porteiro.....		2:700\$000	2:700\$000
Guardas.....		11:485\$450	11:485\$450
Preparador.....		3:000\$000	3:000\$000
Porteiro do curso annexo.....		2:700\$000	2:700\$000
BIBLIOTHECA			
Bibliothecario.....		4:800\$000	4:800\$000
Sub-bibliothecario.....		3:600\$000	3:600\$000
Amanuenses.....		2:304\$467	2:304\$467
Guarda.....		358\$342	358\$342
MATERIAL			
Serventes.....		5:432\$500	5:432\$500
Impressões e encadernações.....		4:006\$610	4:006\$610
Papel, livros, etc.....		1:969\$072	1:969\$072
Despesas diversas e extraordinarias, inclusive publicações na Imprensa Nacional.....		23\$500	1:200\$566
Premios aos membros do magisterio que compuzeram obras consideradas pela congregação como sendo de grande merito e de grande vantagem para o progresso do ensino e da sciencia e impressão dellas.....	6:385\$700		6:385\$700
Aluguel de casa.....		2:400\$000	2:400\$000
Publicações de editaes.....		620\$450	620\$450
	6:409\$200	290:965\$442	297:374\$642
Natureza da despesa			
	CAPITAL FEDERAL	PERNAMBUCO	TOTAL
Pessoal.....		275:330\$244	275:330\$244
Material.....	6:409\$200	15:635\$198	22:044\$398
	6:409\$200	290:965\$442	297:374\$642

TABELLA N. 23

23. Faculdade de Medicina do Rio de Janeiro

	CAPITAL FEDERAL
PESSOAL DO ENSINO	
Director	7:200\$000
Lentes cathedraes, inclusive direcção de laboratorios e clinicas.....	209:941\$246
— substitutos.....	67:008\$140
Assistentes de clinica.....	26:258\$836
Professor, idem.....	2:400\$000
SECRETARIA E BIBLIOTHECA	
Secretario.....	7:180\$247
Sub-secretario.....	3:503\$550
Amanuenses.....	6:756\$526
Bibliothecario.....	4:800\$000
Sub-bibliothecario.....	3:600\$040
Porteiro.....	2:700\$000
Bedeis.....	7:336\$005
Continuos.....	4:258\$327
LABORATORIOS	
Preparadores.....	57:022\$571
Chefe dos trabalhos anatomicos.....	4:800\$000
Modelador do museu.....	4:800\$000
Porteiro da Maternidade.....	4:800\$000
Conservadores de gabinetes.....	36:220\$070
Internos de clinica.....	13:470\$560
MATERIAL	
Serventes.....	23:107\$816
Enfermeira da maternidade.....	570\$056
Acquisição de livros e assignatura de jornaes.....	9:221\$880
Limpeza de instrumentos.....	570\$500
Despesa com laboratorios e instituto odontologico, reactivos, utensis, etc.....	26:820\$044
Impressão, papel, pennas, etc.....	3:441\$480
Museu anatomo-pathologico.....	488\$660
Aluguel dos edificios.....	12:000\$000
Asseto e reparo dos mesmos edificios.....	220\$000
Eventuales, comprehendidas as publicações na Imprensa Nacional.....	1:842\$259
Entregue ao Director para despesas.....	3:617\$299
	552:815\$532
Natureza da despesa	
	CAPITAL FEDERAL
Pessoal.....	471:354\$718
Material.....	81:460\$814
	552:815\$532

TABELLA N. 24

24. Faculdade de Medicina da Bahia

	CAPITAL FEDERAL	BAHIA	TOTAL
PESSOAL DO ENSINO			
Director.....		7:200\$000	7:200\$000
Lentes cathedraes, inclusive direcção de laboratorios e clinica.....		197:052\$195	197:052\$195
— substitutos.....		67:575\$411	67:575\$411
Assistentes de clinica.....		21:771\$416	21:771\$416
Professional idem.....		2:400\$000	2:400\$000
SECRETARIA E BIBLIOTHECA			
Secretario.....		6:000\$000	6:000\$000
Sub-secretario.....		3:000\$000	3:000\$000
Amanuenses.....		6:805\$265	6:805\$265
Bibliothecario.....		4:800\$000	4:800\$000
Sub-bibliothecario.....		3:000\$000	3:000\$000
Porteiro.....		2:700\$000	2:700\$000
Bedeis.....		6:910\$585	6:910\$585
Continuos.....		4:700\$076	4:700\$076
LABORATORIOS			
Preparadores.....		62:095\$191	62:095\$191
Chefe dos trabalhos anatomicos.....		4:800\$000	4:800\$000
Conservadores de gabinetes.....		40:851\$772	40:851\$772
Internos de clinica.....		14:342\$490	14:342\$490
Porteiro da maternidade.....		1:800\$000	1:800\$000
MATERIAL			
Serventes.....		49:178\$400	49:178\$400
Enfermeiras de clinica.....		2:145\$000	2:145\$000
Acquisição de livros e assignaturas de jornaes.....		10:188\$200	10:188\$200
Despesa com laboratorios e instituto odontologico, reactivos, utensis, etc.....		48:243\$080	48:243\$080
Impressões, papel, pennas, etc.....		3:000\$145	3:000\$145
Aluguel de casa, asseto e reparos.....		4:000\$000	4:000\$000
Eventuales, comprehendidas as publicações na Imprensa Nacional.....	75\$700	75\$700	75\$700
Consignação á Santa Casa da Misericordia.....		30:000\$000	30:000\$000
Condução de enlaxeres.....		200\$000	200\$000
Agua, luz, asseto e despesas miudas.....		2:531\$310	2:531\$310
	75\$700	576:583\$943	576:659\$643
Natureza da despesa			
	CAPITAL FEDERAL	BAHIA	TOTAL
Pessoal.....		460:097\$310	460:097\$310
Material.....	75\$700	116:486\$633	116:562\$333
	75\$700	576:583\$943	576:659\$643

MINISTERIO DA JUSTIÇA E NEGOCIOS INTERIORES

TABELLA N. 25

25. Escola Polytechnica

	CAPITAL FEDERAL
PESSOAL DO ENSINO	
Director.....	7:200\$000
Lentes cathedaticos, inclusive a gratificação de laboratorios e gabinetes.....	189:004\$775
Lentes substitutos.....	27:282\$284
Professores.....	37:088\$577
SECRETARIA E BIBLIOTHECA	
Secretario.....	5:847\$709
Bibliotecario.....	4:773\$740
Agente thesoureiro.....	3:572\$663
Sub-secretario.....	3:553\$712
Amanuenses.....	6:073\$813
Sub-bibliotecario.....	3:230\$452
Preparadores.....	33:789\$332
Conservadores.....	9:834\$948
Porteiro.....	3:800\$000
Auxiliares de gabinete.....	3:955\$002
Guardas.....	13:249\$533
Gratificações por serviços de exercicios praticos.....	5:123\$190
MATERIAL	
Serventes.....	13:016\$732
Expediente da secretaria, bibliotheca, aulas de desenho, publicações, compra de livros, encadernações, assignatura de jornaes e revistas.....	6:233\$270
Transporte do pessoal escolar e alumnos em trabalhos de exercicios praticos e auxilio directo aos alumnos.....	59\$980
Despeza com os laboratorios e gabinetes.....	23:851\$401
Despezas extraordinarias e eventuaes, inclusive iluminação interna e externa, concerto e compra de moveis, asselo e conservação do edificio e publicações na Imprensa Nacional.....	11:584\$073
Entregas ao Director para despezas.....	1:680\$000
Idem ao thesoureiro.....	1:980\$000
	416:595\$241
Natureza da despeza	
Pessoal.....	357:534\$180
Material.....	59:061\$061
	416:595\$241

MINISTERIO DA JUSTIÇA E NEGOCIOS INTERIORES

TABELLA N. 26

26. Escola de Minas de Ouro Preto

	CAPITAL FEDERAL	MINAS GERAES	LONDRES	TOTAL
PESSOAL				
Director.....		7:200\$000		7:200\$000
Lentes.....		86:103\$884		86:103\$884
Substitutos.....		12:779\$230		12:779\$230
Professor de desenho.....		2:100\$000		2:100\$000
Secretario.....		6:500\$000		6:500\$000
Bibliotecario.....		4:652\$320		4:652\$320
Amanuense.....		2:307\$816		2:307\$816
Conservador.....		2:400\$000		2:400\$000
Porteiro.....		2:607\$580		2:607\$580
Contínuo.....		1:309\$002		1:309\$002
Guardas.....		2:418\$204		2:418\$204
MATERIAL				
Serventes.....		4:500\$000		4:500\$000
Excursões, collecções de mineralogia, compra de mineraes, e estudo praticos.....		6:700\$000		6:700\$000
Modelos, desenhos, livros, etc.....		2:001\$500		2:001\$500
Laboratorio de chimica e docimasia.....	7:106\$033			7:106\$033
Gabinetes de physica, zoologia, botanica, topographia, metallurgia, exploração de minas, mecanica applicada, stereotomia e geometria descriptiva.....		3:087\$270		3:087\$270
Pensão a alumnos.....		1:080\$000		1:080\$000
Despezas eventuaes, inclusive publicações na Imprensa Nacional, impressão dos annaes, ajudas de custo.....	45\$000	1:050\$380		1:095\$380
Assignatura de jornaes e revistas.....			284\$407	284\$407
	7:212\$533	152:347\$516	284\$407	159:844\$456
Natureza da despeza				
	CAPITAL FEDERAL	MINAS GERAES	LONDRES	TOTAL
Pessoal.....		130:714\$046		130:714\$046
Material.....	7:212\$533	21:632\$570	284\$407	29:129\$510
	7:212\$533	152:347\$516	284\$407	159:844\$456

TABELLA N. 27

27. Pedagogium

	CAPITAL FEDERAL	LONDRES	TOTAL
PESSOAL			
Director.....	5:505\$816		5:505\$816
Sub-director-secretario.....	4:720\$828		4:720\$828
Conservador.....	2:241\$011		2:241\$011
Escripturno.....	1:120\$212		1:120\$212
Porteiro.....	1:800\$000		1:800\$000
MATERIAL			
Serventes.....	2:881\$383		2:881\$383
Objectos de expediente e despesas de prompto pagamento.....	1:744\$200		1:744\$200
Acquisição de livros, jornaes, apparatus e instrumentos.....	3:771\$900	23\$222	3:795\$122
Aluguel de casa.....	9:000\$000		9:000\$000
Iluminação.....	63\$987		63\$987
Publicação da « Revista Pedagogica », memorias e documentos escolares.....	2:332\$000		2:332\$000
	35:184\$337	23\$222	35:207\$559

Natureza da despesa			
	CAPITAL FEDERAL	LONDRES	TOTAL
Pessoal.....	15:390\$867		15:390\$867
Material.....	19:793\$470	23\$222	19:816\$692
	35:184\$337	23\$222	35:207\$559

TABELLA N. 28

28. Gymnasio Nacional

	CAPITAL FEDERAL
EXTERNATO	
PESSOAL	
Director.....	6:000\$000
Vice-director.....	4:800\$000
Secretario.....	3:600\$000
Escripturno.....	3:600\$000
Leites.....	91:530\$879
Professores.....	12:353\$050
Conservadores de gabinetes.....	3:401\$551
Porteiro.....	1:399\$992
Bedel.....	2:400\$000
Inspectores de alumnos.....	15:600\$023
Pessoal de nomeação do Director.....	1:450\$580
INTERNATO	
PESSOAL	
Director.....	6:000\$000
Vice-director.....	2:403\$224
Secretario.....	4:800\$000
Escripturno.....	4:150\$000
Leites.....	92:145\$714
Professores.....	11:007\$461
Conservadores de gabinetes.....	3:600\$000
Porteiro.....	1:399\$992
Bedel.....	2:400\$000
Inspectores de alumnos.....	19:981\$241
Instructor militar.....	2:365\$324
Roupeiro.....	1:030\$728
Enfermeiro.....	1:139\$826
Dispenseiro.....	914\$062
Medico.....	1:950\$994
Pessoal de nomeação do Director.....	5:241\$969
MATERIAL	
EXTERNATO	
Serventes.....	6:326\$700
Papel, livros e outros objectos para o expediente da secretaria.....	1:143\$833
Material para as aulas, livros para a bibliotheca e encadernações.....	1:381\$700
Iluminação.....	742\$834
Movéis e utensilios.....	1:222\$000
Reparos, conservação e assio do predio.....	1:523\$900
Colação de gráo, diplomas e premios.....	1:210\$380
Despesas extraordinarias e eventuaes, inclusive publicações na Imprensa Nacional.....	1:914\$100
Despesas com exames geraes de preparatorios, inclusive pagamento do pessoal indispensavel ao mesmo serviço.....	21:848\$700
INTERNATO	
Serventes.....	9:407\$841
Papel, livros e outros objectos para o expediente da secretaria.....	6:202\$740
Material para as aulas, livros para a bibliotheca e encadernações.....	986\$400
Iluminação.....	3:386\$838
Movéis e utensilios.....	3:454\$540
Reparos, conservação e assio do predio.....	160\$000
Colação de gráo, diplomas e premios.....	779\$850
Despesas extraordinarias e eventuaes, inclusive publicações na Imprensa Nacional.....	6:330\$480
Viagem e engomado de roupa.....	5:186\$900
Aluguel de casa para o Director.....	2:700\$000
Alimentação para os alumnos.....	49:311\$910
Medicamentos e dietas.....	907\$990
Vestuario e calçado para os alumnos.....	16:543\$830
	450:409\$936
Natureza da despesa	
Pessoal.....	307:369\$340
Material.....	143:040\$596
	450:409\$936

TABELLA N. 29

29. Escola Nacional de Bellas Artes

	CAPITAL FEDERAL	LONDRES	TOTAL
PESSOAL			
Director.....	5:489\$255		5:489\$255
Professores.....	49:024\$922		49:024\$922
Secretario.....	3:300\$000		3:300\$000
Bibliothecario.....	2:400\$000		2:400\$000
Conservadores e restauradores.....	4:245\$160		4:245\$160
Amanuense.....	2:000\$000		2:000\$000
Inspector de alumnos.....	1:200\$000		1:200\$000
Porteiro.....	1:990\$002		1:990\$002
Guardas.....	2:840\$830		2:840\$830
MATERIAL			
Serventes.....	4:719\$258		4:719\$258
Modelos.....	1:571\$000		1:571\$000
Objectos de expediente.....	1:434\$100		1:434\$100
Papel para desenho, panno, telas, tintas, pinceis, barro para esculptura e todo o material para as aulas, reparo na colleção de pintura e gesso.....	2:880\$700		2:880\$700
Acquisição de quadros, estatuas e outras produções artisticas.....	18:423\$900		18:423\$900
Móveis, utensis, reparo dos mesmos, conservação e asseio do edificio.....	1:540\$120		1:540\$120
Despezas extraordinarias e eventuaes, como livros e revistas para a bibliotheca, publicações no <i>Diario official</i> e <i>Imprensa Nacional</i> , catalogo, actos solemnes, gaz, etc.	6:970\$524	32\$704	7:003\$228
	110:954\$761	32\$704	110:987\$465
Natureza da despesa			
	CAPITAL FEDERAL	LONDRES	TOTAL
Pessoal.....	73:409\$159		73:409\$159
Material.....	37:545\$602	32\$704	37:578\$306
	110:954\$761	32\$704	110:987\$465

TABELLA N. 30

30. Instituto Nacional de Musica

	CAPITAL FEDERAL	LONDRES	TOTAL
PESSOAL			
Director.....	6:000\$000		6:000\$000
Secretario.....	4:500\$000		4:500\$000
Amanuense.....	2:991\$468		2:991\$468
Economista.....	1:987\$973		1:987\$973
Inspectores de alumnos.....	5:121\$835		5:121\$835
Continuo.....	1:185\$940		1:185\$940
Professores.....	62:029\$377		62:029\$377
Adjuntos.....	7:640\$709		7:640\$709
Pessoal contratado.....	7:408\$711		7:408\$711
MATERIAL			
Acquisição de instrumentos, reparos, etc.....	1:006\$100		1:006\$100
— para a bibliotheca, archivo, museu e gabinete de physica.....	4:043\$220		4:043\$220
Móveis, armarios, estantes, etc.....	4:513\$000		4:513\$000
Papel, pennas, medalhas e diplomas para premios e despezas extraordinarias.....	4:091\$411	101\$407	4:192\$818
	113:122\$344	101\$407	113:523\$751
Natureza da despesa			
	CAPITAL FEDERAL	LONDRES	TOTAL
Pessoal.....	99:166\$043		99:166\$043
Material.....	14:357\$331	101\$407	14:357\$738
	113:422\$344	101\$407	113:523\$751

TABELLA N. 31

31. Instituto Benjamin Constant

		CAPITAL FEDERAL
PESSOAL		
Director.....	5:400\$000	
Medico.....	2:400\$000	
Escriturario archivista.....	2:322\$581	
Economa.....	2:352\$416	
Inspectores de alumnos.....	2:598\$207	
Professores.....	53:864\$651	
Repetidores.....	14:457\$032	
Mestres.....	7:33\$278	
Dicteante e copista.....	1:796\$721	
Pessoal de nomeação do Director.....	17:309\$571	
MATERIAL		
Alimentação.....	25:228\$140	
Rouparia.....	5:965\$952	
Enfermaria.....	1:962\$850	
Despezas diversas e extraordinarias.....	7:422\$479	
Aspirantes ao magisterio.....	1:064\$510	
		151:481\$294
Natureza da despesa		
Pessoal.....	100:837\$387	
Material.....	41:643\$907	
		151:481\$294

TABELLA N. 32

32. Instituto dos Surdos-Mudos

		CAPITAL FEDERAL
PESSOAL		
Director.....	5:400\$000	
Professores.....	40:999\$903	
Repetidores.....	2:571\$496	
Medico.....	600\$000	
Agente.....	1:922\$592	
Escriturario.....	2:400\$000	
Mestre de gymnastica.....	600\$000	
Pessoal contratado.....	11:242\$420	
MATERIAL		
Alimentação.....	13:725\$810	
Calçado e roupa para os alumnos, lavagem e concerto da mesma.....	4:134\$680	
Dieta e medicamentos.....	623\$000	
Objectos de expediente e de ensino.....	1:030\$100	
Iluminação.....	1:070\$403	
Material para as officinas.....	6:203\$010	
Aquisição e concerto de moveis.....	285\$509	
Conservação do prelio e jardim.....	522\$500	
Despezas extraordinarias e aeventuaes.....	536\$480	
		72:970\$243
Natureza da despesa		
Pessoal.....	44:742\$391	
Material.....	28:227\$852	
		72:970\$243

TABELLA N. 33

33. Bibliotheca Nacional

	CAPITAL FEDERAL	LONDRES	TOTAL
PESSOAL			
Director.....	7:200\$000		7:200\$000
Chefes de secção.....	17:862\$121		17:862\$121
1ª officiaes.....	19:073\$735		19:073\$735
2as.....	14:268\$534		14:268\$534
Amanuenses.....	17:501\$577		17:501\$577
Auxiliares.....	9:841\$975		9:841\$975
Continuos.....	2:818\$740		2:818\$740
Porteiro.....	1:800\$000		1:800\$000
Ajudante.....	1:500\$000		1:500\$000
Machinista.....	2:400\$000		2:400\$000
Official addido.....	3:527\$907		3:527\$907
MATERIAL			
Serventes.....	5:273\$003		5:273\$003
Impressão dos annaes.....	2:400\$000		2:400\$000
Acquisição de livros, assignatura de jornaes e revistas estrangeiras.....	9:795\$668	21\$333	9:817\$001
Iluminação.....	5:950\$400		5:950\$400
Objectos de expediente.....	1:494\$700		1:494\$700
Conservação do predio, moveis e reparo dos mesmos.....	1:233\$910		1:233\$910
Permutações internacionaes.....	86\$500		86\$500
Extraordinarias, inclusive publicações na Imprensa Nacional.....	1:583\$500		1:583\$500
Encadernações.....	1:590\$000		1:590\$000
Acquisição de estampas, moedas, medalhas e manuscritos.....	1:318\$000		1:318\$000
	120:300\$280	21\$333	120:321\$613
Natureza da despesa			
	CAPITAL FEDERAL	LONDRES	TOTAL
Pessoal.....	97:794\$649		97:794\$649
Material.....	31:505\$964	21\$333	31:527\$297
	129:300\$613	21\$333	129:321\$946

TABELLA N. 34

34. Museu Nacional

	CAPITAL FEDERAL
PESSOAL	
Director geral.....	9:000\$096
Directores de secção.....	23:003\$059
Sub-directores.....	241\$036
Sub-secretario.....	2:783\$845
Bibliothecario.....	3:100\$571
Naturalistas.....	7:486\$066
Preparadores.....	13:271\$194
Porteiro.....	2:700\$900
Ajudante.....	1:256\$665
Continuo.....	1:509\$999
Jardineiro chefe.....	2:374\$150
Agente.....	309\$900
Diaria aos naturalistas para excursões.....	420\$000
MATERIAL	
Guardas.....	3:044\$036
Serventes.....	6:446\$000
Trabalhadores.....	15:467\$000
Impressão, lithographia e brochura da revista do Museo, rotulos, etc.....	1:218\$100
Acquisição de vitrinas, armarios e outros moveis e instrumentos, apparatus e outros utensilios para os laboratorios.....	4:125\$150
Conservação e limpeza do edificio.....	1:914\$000
Iluminação, apparatus de gaz e concerto dos mesmos.....	707\$499
Acquisição de livros e revistas scientificas.....	1:082\$750
Ferramentas e material para a conservação do parque.....	488\$100
Despezas miudas e acquisição de productos naturaes.....	1:415\$000
	105:131\$513
Natureza da despesa	
Pessoal.....	68:503\$078
Material.....	36:533\$435
	105:131\$513

TABELLA N. 35

35. Pensões e commissões em paiz estrangeiro

	CAPITAL FEDERAL	LONDRES	TOTAL
Alumnos da Escola Nacional de Bellas Artes e do Instituto de Musica.....	1:160\$280	16:300\$000	17:460\$280
Ao Dr. João Marcelino Fragozo em commissão na Europa.....		6:000\$000	6:000\$000
Ao Dr. A. de Miranda Azevedo idem.....		6:000\$000	6:000\$000
	1:160\$280	28:300\$000	29:460\$280

TABELLA

36. Serventuários do culto catholico a que

	CAPITAL FEDERAL	ESPIRITO SANTO	BAHIA	SERGIPE	ALAGOAS		PERNAMBUCO	PARAÍPIVA	RIO GRANDE DO NORTE	CEARÁ
					Maceió	Penedo				
Pagamentos realizados	42:700\$968	1:200\$000	45:148\$309	9:300\$000	7:728\$333	600\$000	19:926\$115	6:337\$006	5:190\$322	7:516\$129

N. 36.

se refere o Decreto n. 119 A, de 1890

PIAUIY	MARANHÃO	PARÁ	S. PAULO	PARANÁ	SANTA CATHARINA	S. PEDRO	MINAS GERAES	GOYAZ	MATO GROSSO	TOTAL
1:000\$000	14:305\$119	9:590\$098	15:450\$000	600\$000	2:400\$000	11:066\$060	48:750\$000	5:400\$000	3:000\$000	254:718\$079

TABELLA N. 37

37. Instituições subsidiadas pela União

	CAPITAL FEDERAL	BAHIA	PERNAMBUCO	MINAS GERAES	GOYAZ	TOTAL
Escola Domestica de N. S. do Amparo.....	5:000\$000					5:000\$000
Policlinica Geral do Rio de Janeiro.....	8:000\$000					8:000\$000
Asylo de Orphãos da Sociedade Amante da Instrução.	20:000\$000					20:000\$000
Instituto Bacteriologico Dr. Domingos Freire.....	12:000\$000					12:000\$000
Instituto Historico e Geographico Brasileiro.....	9:000\$000					9:000\$000
Lycéo de Artes e Officios do Rio de Janeiro.....	50:000\$000					50:000\$000
Curso nocturno para o sexo feminino no externato do Gymnazio Nacional.....	1:200\$000					1:200\$000
Asylo Isabel.....	5:000\$000					5:000\$000
Asylo da Velhice Desamparada.....	5:000\$000					5:000\$000
Sociedade Propagadora das Bellas Artes.....	50:000\$000					50:000\$000
Lycéo de Artes e Officios da Bahia.....		10:000\$000				10:000\$000
Instituto Archeologico Geographico Pernambucano.....			5:000\$000			5:000\$000
Sociedade dos Artistas Mechanicos Liberaes.....			10:000\$000			10:000\$000
Lycéo de Artes e Officios do Ouro Preto.....				2:500\$000		2:500\$000
Lycéo de Artes e Officios de Goyaz.....					20:000\$000	20:000\$000
	165:200\$000	10:000\$000	15:000\$000	2:500\$000	20:000\$000	212:700\$000

TABELLA N. 38

38. Soccorros publicos

	CAPITAL FEDERAL	BAHIA	PERNAMBUCO	PARÁ	LONDRES	TOTAL
Hospitales e Lazaretos						
HOSPITAL DE S. SEBASTIÃO						
Custeio e mais despesas com este hospital.....	73:731\$808					73:731\$808
HOSPITAL DE SANTA BARBARA						
Custeio e mais despesas com este hospital.....	35:407\$450					35:407\$450
HOSPITAL MARITIMO DE SANTA ISABEL						
Custeio e mais despesas com este hospital.....	71:736\$472					71:736\$472
<b b="" da="" grande<="" ilha="" lazareto="">						
Custeio e mais despesas com este lazareto.....	248:328\$783					248:328\$783
DIVERSAS DESPESAS						
Compra da lancha <i>Maria do Carmo</i> para o serviço quarentenario a cargo da Inspectoria Geral de Saude dos Portos.....	50:000\$000					50:000\$000
Despesas provenientes de epidemias, fomes, secas e outras de caracter imprevisito, como medidas sanitarias.....	301:508\$404			40:512\$070	2:308\$201	353:479\$797
Aluguel de lanchas para o serviço extraordinario do exame de hygieno dos navios e condução de doentes para os hospitales de Santa Isabel e Jarujuba.....	107:232\$800					107:232\$800
Indemnização feita á Santa Casa da Misericordia proveniente de despesas com o hospital de Santa Barbara.....	30:070\$500					30:070\$500
Aluguel de rebocadores empregados no serviço quarentenario junto á Fortaleza de Santa Cruz.....	27:400\$000					27:400\$000
Aluguel do Lazareto da Bahia.....	2:400\$000					2:400\$000
Gratificação ao interprete e ao auxiliar da Fortaleza de Santa Cruz pelos serviços extraordinarios prestados com as medidas preventivas do cholera-morbus.....	1:075\$500					1:075\$500
Ratagem no Dr. Chiefo de Policia.....	20:000\$000					20:000\$000
Concursos feitos no vapor <i>Pereira Reis</i> empregado em serviço da Inspectoria Geral de Saude dos Portos.....	18:000\$000					18:000\$000
Gratificação a um desinfetador de Hygiene publica.....	2:400\$000					2:400\$000
Pessoal e mais despesas inclusive aluguel da lancha a vapor da Inspectoria Geral de Saude dos Portos.....	3:134\$000					3:134\$000
Pessoal do Lazareto do Bom Despacho.....	2:824\$500					2:824\$500
Despesas feitas com o lazareto da Ilha das Fencas.....	2:340\$000					2:340\$000
Medicamentos, mantimentos e dietas.....	3:409\$210					3:409\$210
Condução de doentes, alienados e cadaveres.....	1:313\$822					1:313\$822
Enterros e despesas funerarias.....	486\$000					486\$000
Compra de utensilios e outros objectos.....	220\$450					220\$450
Conceto de escaletas.....	653\$000					653\$000
Aluguel de casa.....	720\$000					720\$000
Objectos de expediente.....	3\$000					3\$000
Agua, luz e despesas miudas.....	90\$700					90\$700
Medicamentos e mais despesas com o Lazareto do Pina.....			381\$380			381\$380
	900:152\$410	17:013\$012	381\$380	40:512\$070	2:308\$201	1.000:387\$883

TABELLA N. 39

39. Obras

	CAPITAL FEDERAL	BAHIA	PERNAMBUCO	CEARÁ	MINAS GERAES	TOTAL
PESSOAL						
Engenheiro.....	12:000\$000					12:000\$000
Ajudantes.....	13:383\$333					13:383\$333
MATERIAL						
Construção, acrescimos, reparos e pinturas de edificios, quer proprios nacionaes quer particulares, ao serviço deste Ministerio.....	652:430\$766	32:725\$048	2:594\$570	4:241\$044	80:383\$708	772:381\$136
	677:820\$099	32:725\$048	2:594\$570	4:241\$044	80:383\$708	797:704\$469
Natureza da despesa						
	CAPITAL FEDERAL	BAHIA	PERNAMBUCO	CEARÁ	MINAS GERAES	TOTAL
Pessoal.....	25:383\$333					25:383\$333
Material.....	652:430\$766	32:725\$048	2:594\$570	4:241\$044	80:383\$708	772:381\$136
	677:820\$099	32:725\$048	2:594\$570	4:241\$044	80:383\$708	797:704\$469

TABELLA N. 40

40. Corpo de Bombeiros

	CAPITAL FEDERAL	LONDRES	TOTAL
PESSOAL			
Commandante.....	10:268\$560		10:268\$560
Fiscal.....	6:614\$720		6:614\$720
Ajudante.....	4:830\$702		4:830\$702
Primeiro Cirurgião.....	4:488\$461		4:488\$461
Segundo.....	7:708\$325		7:708\$325
Quartel-mestre.....	3:002\$055		3:002\$055
Commandantes de Companhias.....	2:825\$494		2:825\$494
Coadjuvantes.....	13:770\$000		13:770\$000
Chefes de estações.....	10:349\$730		10:349\$730
Chefes do serviço sanitario.....	19:310\$003		19:310\$003
Inferiores e praças.....	3:569\$410		3:569\$410
	535:388\$125		535:388\$125
UNIFORMADOS			
Capitães.....	8:352\$000		8:352\$000
Tenentes.....	1:008\$000		1:008\$000
Alfres.....	820\$800		820\$800
Praças de pret.....	3:108\$334		3:108\$334
MATERIAL			
Conservação do quartel, estações, postos e mais predios a cargo do corpo.....	4:376\$605		4:376\$605
Acquisição, reforma e reparos do material.....	60:506\$126	16:744\$111	77:250\$237
Ferragens, ferragens, pastagem e curativo de animaes.....	32:304\$548		32:304\$548
Fardamento e equipamento de praças.....	42:378\$100		42:378\$100
Reparação de animaes, substituição de mangueiras, appaolhos e accessorios inutilizados	5:720\$320		5:720\$320
Expediente da Secretaria, companhias, estações e postos.....	2:018\$194		2:018\$194
Aluguel de predios para postos.....	820\$000		820\$000
Iluminação do quartel, estações e postos.....	4:634\$089		4:634\$089
Material e custeio da enfermaria.....	1:206\$550		1:206\$550
Eventuaes e extraordinarias.....	9:574\$781		9:574\$781
	830:013\$031	16:744\$111	846:724\$142
Natureza da despesa			
	CAPITAL FEDERAL	LONDRES	TOTAL
Pessoal.....	606:385\$848		606:385\$848
Material.....	163:627\$213	16:744\$111	180:338\$324
	830:013\$031	16:744\$111	846:724\$142

MINISTERIO DA JUSTIÇA

TABELLA

41. Even

	CAPITAL FEDERAL	ESPIRITO SANTO	BAHIA	ALAGOAS — MACEIÓ	PERNAMBUCO
Substituições e interinidades.....	17:205\$453		451\$180		300\$000
Auxiliares de gabinete.....	7:817\$883				
Gratificação a diversos empregados.....	6:071\$180				
Gratificação por serviços fora das horas do expediente.....	2:000\$000				
Importância despendida com a mudança do Juizo Seccional do Estado do Rio de Janeiro para a cidade de Petropolis.....	6:000\$000				
Ajudas de custo e passagens.....	26:000\$000		50\$000		
Telegrammas.....	2:577\$170				
Auxilio para reorganisação do Archivo da 16ª Pretoria.....	400\$000				
Secretario do Presidente da Republica.....	241\$935				
Auxiliar de gabinete do Presidente da Republica.....	387\$097				
Publicações, impressões, revisão e mais despesas com o serviço eleitoral.....	37:128\$440	1:052\$400		300\$000	2:000\$000
Aluguel de carro para o Ministro.....	500\$000				
Compra do predio á rua Barão de Paranapiacaba n. 64.....	18:000\$000				
Diversas despesas com as colonias de alienados.....	4:250\$900				
Gratificação ao Inspector da Brigada Policial.....	385\$462				
Impressão dos relatorios e estatística do Hospital de Sangue da Guarda Nacional.....	800\$000				
Medalhas de distincção.....	1:355\$546				
Assistentes de clinica internos da Faculdade de Medicina da Bahia.....			3:235\$481		
Gratificação aos lentes examinadores das bancas de exames extraordinarios.....					800\$000
Gratificação extraordinaria ao Inspector interino de sande do Porto.....					
Despesas imprevistas.....					
Gratificação a um Official de Justiça do Juiz Seccional.....					
Commissão aos agentes financeiros.....	5:000\$000				
Acquisição de um terreno para o Senado.....	1:251\$000				
Diversas despesas.....					
	137:460\$816	1:052\$400	3:736\$061	300\$000	3:100\$000

E NEGOCIOS INTERIORES

N. 41

tuas

PARAHYBA	PIAUHY	MARANHÃO	S. PAULO — ALFANDEGA DE SANTOS	SANTA CATARINA	S. PEDRO	MINAS GERAES	GOYAZ	MATO GROSSO	LONDRES	TOTAL
66\$666										18:112\$999
										7:817\$683
										6:071\$180
										2:000\$000
										6:000\$000
										26:050\$000
										2:577\$170
										400\$000
										241\$935
										387\$097
										37:128\$440
										1:052\$400
										300\$000
										2:000\$000
	1:500\$000	642\$000			894\$100	1:151\$240	2:752\$180			47:450\$360
										500\$000
										18:000\$000
										4:250\$900
										385\$462
										800\$000
										1:355\$546
										3:235\$481
										800\$000
										800\$000
										741\$036
										4:416\$500
										600\$000
										119\$681
										5:000\$000
										1:251\$000
										137:460\$816
										1:052\$400
										3:736\$061
										300\$000
										3:100\$000
66\$666	1:500\$000	642\$000	741\$936	4:416\$500	894\$100	1:151\$240	2:752\$180	600\$000	119\$681	158:563\$980

MINISTERIO DA JUSTIÇA

TABELA

42. Magistrados

	CAPITAL FEDERAL	BAHIA	SERGIPE	ALAGOAS (Maceió)	PERNAMBUCO	PARAÍBÁ	RIO GRANDE DO NORTE	CEARÁ	PIAUHY	MARANHÃO	PARÁ
Desembargadores.....	19:221\$318	19:374\$173	2:909\$908	9:666\$659	7:090\$992	3:999\$906	4:116\$124
Juizes de direito.....	50:835\$560	56:830\$550	16:815\$900	19:800\$900	34:477\$118	33:600\$900	18:010\$900	56:050\$773	800\$900	42:015\$182	10:800\$900
	70:050\$578	76:704\$781	19:814\$998	19:800\$900	94:144\$977	46:590\$992	18:010\$900	60:656\$769	4:016\$124	42:015\$182	10:800\$900

E NEGOCIOS INTERIORES

LA N. 42

em disponibilidade

S. PAULO		PARANÁ	SANTA CATARINA	S. PEDRO			MINAS GERAES	GOYAZ	MATO GROSSO	TOTAL
DELEGACIA	ALFANDEGA DE SANTOS			Rio Grande	Porto Alegre	Uruguayana				
.....
29:000\$900	2:100\$900	4:001\$900	75\$337	4:800\$900	3:000\$900 21:000\$900	2:400\$900	7:346\$518	4:800\$900	2:400\$900	71:878\$258 478:770\$944
29:000\$900	2:101\$900	4:000\$900	75\$337	4:800\$900	27:000\$996	2:400\$900	7:346\$518	4:800\$900	2:400\$900	550:018\$02

TABELLA N. 43

Despesas pagas e não escripturadas em exercicios anteriores

	MINAS GERAES
SOCCORROS PUBLICOS	
Importancia despendida em 1891 com o saneamento de diversos municipios.....	16:714\$400
	10:714\$400

TABELLA N. 44

Lei n. 2690 de 13 de Maio de 1877

Manutenção de uma aula de Geometria na Cidade de Goyaz

	GOYAZ
Professor.....	1:400\$002
	1:400\$009

TABELLA N. 45

Decreto n. 1310 A, de 8 de Março de 1893

Construcção de um lazareto no Estado de Pernambuco

	CAPITAL FEDERAL	PERNAMBUCO	TOTAL
PESSOAL			
Engenheiro chefe da comissão.....		19:900\$902	19:900\$902
Ajudante.....		18:176\$666	18:176\$666
Secretario.....		2:340\$774	2:340\$774
MATERIAL			
Ajuda de custo para despesas de viagem ao ajudante do Engenheiro chefe da comissão incumbida de dirigir a construcção do Lazareto.....	1:500\$000		1:500\$000
Operarios, auxiliares, vigias, serventes e mais despesas com a construcção do Lazareto.....		350:000\$000	350:000\$000
	1:500\$000	300:523\$432	302:023\$432

Natureza da despesa

	CAPITAL FEDERAL	PERNAMBUCO	TOTAL
Pessoal.....		40:523\$432	40:523\$432
Material.....	1:500\$000	350:000\$000	351:500\$000
	1:500\$000	300:523\$432	302:023\$432

TABELLA N. 46

Decretos ns. 1637 de 20 de Janeiro e 1784 de 30 de Agosto de 1894

Presidio de Fernando de Noronha

		PERNAMBUCO
PESSOAL		
Director.....		5:83\$333
Ajudante.....		3:09\$097
Secretario.....		2:34\$800
Medico.....		3:70\$802
Pharmaceutico.....		1:50\$800
Almoxarife.....		1:49\$894
Amanuenses.....		3:50\$800
Fiel.....		97\$221
Professores.....		2:65\$713
Guardas.....		2:03\$400
MATERIAL		
Sentenciados empregados nas diversas repartições e officinas.....		7:92\$300
Expediente, impressões, publicações, etc. etc.....		1:91\$900
Materia prima, ferragens, medicamentos e outros artigos.....		2:62\$708
Compra de generos alimenticios e outros artigos.....		185:54\$802
Sentenciados recolhidos á Casa de Detenção do Recife.....		3:20\$370
Transporte, embarque e armazenagem de generos e artigos.....		30\$200
Roupa para os sentenciados.....		1:89\$400
		230:418\$710
Natureza da despesa		
Personal.....		27:209\$050
Material.....		203:140\$060
		230:418\$710

TABELLA N. 47

Decreto n. 1686 de 10 de Março de 1894

Auxilio á Municipalidade do Districto Federal no pagamento das despesas feitas em 1891 e 1892 com o abastecimento de carnes verdes

	CAPITAL FEDERAL
Entregue ao Thesoureiro da Prefeitura Dr. Joaquim Soares Guimarães.....	1.000:000\$000

TABELLA N. 48

Decreto n. 1689 de 17 de Março de 1894

Pagamento á Mesa Administrativa da Santa Casa da Misericordia do Estado da Bahia, do aluguel de um predio de sua propriedade, que serviu de Forum, no mesmo Estado

	BAHIA
Importancia paga.....	19:642\$033

MINISTERIO DA JUSTIÇA E NEGOCIOS INTERIO RES

TABELLA N. 49

Decreto n. 1.693 de 16 de Abril de 1894

Despezas com diligencias policiaes na Capital Federal

	CAPITAL FEDERAL
Pagamentos effectuados.....	135:000\$000

TABELLA N. 50

Decreto n. 1.793 de 11 de Setembro de 1894

Despezas com a organização da colonia correccional dos Dois Rios e com o pagamento dos vencimentos do respectivo pessoal

	CAPITAL FEDERAL
Despezas effectuadas.....	46:154\$515

MINISTERIO DA JUSTIÇA E NEGOCIOS INTERIO RES

TABELLA N. 51

Decreto n. 1846 de 13 de Outubro de 1894

Pagamento dos vencimentos dos escrivães e officiaes de justiça do extinto Juizo dos Feitos da Fazenda que passaram a servir perante o Juizo Seccional

	CAPITAL FEDERAL	PERNAMBUCO	BAHIA	S. PEDRO	TOTAL
Escrivães do extinto Juizo dos Feitos.....	1:500\$007	400\$002	402\$408	2:502\$417
Officiaes de Justiça idem idem.....	1:920\$000	50\$000	600\$000	2:570\$000
	3:519\$007	50\$000	1:000\$002	402\$408	5:432\$487

MINISTERIO DAS RELAÇÕES EXTERIORES

MINISTERIO DO EXTERIOR

TABELLA N. 52

1. Secretaria de Estado

	CAPITAL FEDERAL	LONDRES	TOTAL
PESSOAL			
Ministro e Secretario de Estado.....	23:909\$089		23:909\$089
Director Geral.....	10:908\$003		10:908\$003
Directores de Secção.....	28:798\$615		28:798\$615
Primeiros Officiaes.....	19:283\$358		19:283\$358
Segundos —.....	15:476\$732		15:476\$732
Amantenses.....	20:902\$054		20:902\$054
Arquivista.....	4:435\$473		4:435\$473
Official de gabinete.....	200\$000		200\$000
Porteiro.....	2:999\$908		2:999\$908
Ajudante.....	1:594\$070		1:594\$070
Continuos.....	3:177\$194		3:177\$194
Correios.....	3:499\$991		3:499\$991
Gratificações por substituições.....	799\$239		799\$239
MATERIAL			
Aloguel da casa em que funciona a Secretaria.....	13:692\$000		13:692\$000
Impressões e publicações inclusive a do relatorio e uma colleção de documentos.....	8:375\$700		8:375\$700
Acquisição e remessa de papel para a Logação em Roma.....		221\$447	221\$447
Objectos para o expediente e despezas miudas.....	10:880\$035		10:880\$035
Fardamento aos correios.....	300\$000		300\$000
Pintura e forração de uma sala.....	1:115\$500		1:115\$500
	170:270\$841	221\$447	170:492\$288
Natureza da despesa			
	CAPITAL FEDERAL	LONDRES	TOTAL
Pessoal.....	135:908\$706		135:908\$706
Material.....	34:586\$582	221\$447	34:586\$582
	170:270\$841	221\$447	170:492\$288

TABELLA N. 33

2. Legações e Consulados

	CAPITAL FEDERAL	LONDRES	TOTAL
LEGAÇÕES DE 1ª CLASSE			
ESTADOS UNIDOS DA AMERICA			
PESSOAL			
1 Enviado Extraordinario e Ministro Plenipotenciario de 1ª classe.....		30:000\$000	
1 Primeiro Secretario de Legação.....		6:000\$000	
1 Segundo dito.....		5:000\$000	
1 Consul Geral de 1ª classe em Baltimore.....		8:000\$000	
1 — Nova Orleans.....		6:000\$000	
1 Encarregado do Consulado em New-York.....		6:000\$000	
MATERIAL			
Expediente da Legação.....		500\$000	
— do Consulado em Baltimore.....		500\$000	
— — Nova Orleans.....		500\$000	
		02:557\$222	
CHILE			
PESSOAL			
1 Enviado Extraordinario e Ministro Plenipotenciario de 1ª classe.....		30:000\$000	
1 Primeiro Secretario de Legação.....	2:112\$978	2:704\$229	
1 Consul Geral.....		10:000\$000	
MATERIAL			
Expediente da Legação.....		500\$000	
— do Consulado Geral.....		500\$000	
	2:112\$978	43:704\$629	45:817\$597
REPUBLICA ARGENTINA			
PESSOAL			
1 Enviado Extraordinario e Ministro Plenipotenciario de 1ª classe.....		27:353\$003	
1 Encarregado de Negocios.....		1:797\$335	
1 Primeiro Secretario de Legação.....		3:812\$925	
1 Segundo dito.....		8:066\$906	
1 Consul Geral de 1ª classe em Buenos-Ayres.....		4:000\$000	
1 — no Rosario.....	2:000\$000	1:101\$702	
1 Vice-Consul no Rosario.....			
MATERIAL			
Expediente da Legação.....		250\$000	
— do Consulado no Rosario.....		250\$000	
	8:000\$000	47:284\$591	55:284\$591
REPUBLICA ORIENTAL DO URUGUAY			
PESSOAL			
1 Enviado Extraordinario e Ministro Plenipotenciario de 1ª classe.....		30:000\$000	
1 Encarregado de Negocios.....		1:280\$206	
1 Primeiro Secretario de Legação.....		2:151\$520	
1 Segundo dito.....		3:750\$900	
1 Consul Geral de 1ª classe em Montevideo.....		12:000\$000	
1 — de 2ª classe no Salto.....		6:000\$000	
1 Vice-Consul em Taquarembó.....		1:200\$000	
1 — — Maldonado.....		200\$000	
1 — — Cerro Largo.....		1:000\$000	
1 — — Paysandú.....		2:000\$000	
MATERIAL			
Expediente da Legação.....		125\$000	
— do Consulado no Salto.....		375\$000	
	425\$000	61:456\$816	61:456\$816

Continuação da tabella — Legações e Consulados

	CAPITAL FEDERAL	LONDRES	TOTAL
GRAN-BRETANHA			
PESSOAL			
1 Enviado Extraordinario e Ministro Plenipotenciario de 1ª classe.....		30:000\$000	
1 Primeiro Secretario de Legação.....		6:000\$000	
1 Segundo dito.....		5:000\$000	
1 Consul Geral de 2ª classe em Londres.....		8:500\$000	
1 — em Liverpool.....		3:000\$000	
1 — em Londres.....		2:000\$000	
MATERIAL			
Expediente da Legação.....		1:500\$000	
		59:000\$000	59:000\$000
FRANÇA			
PESSOAL			
1 Enviado Extraordinario e Ministro Plenipotenciario de 1ª classe.....		30:000\$000	
1 Primeiro Secretario de Legação.....		4:000\$000	
1 Segundo dito.....		10:000\$000	
1 Consul Geral de 1ª classe em Paris.....		8:000\$000	
1 — em Marselha.....		11:021\$809	
1 — em Bordeaux.....		8:000\$000	
1 — no Havre.....		8:000\$000	
MATERIAL			
Expediente da Legação.....		2:000\$000	
— do Consulado Geral em Marselha.....		442\$704	
— — no Havre.....		500\$000	
— — em Bordeaux.....		200\$000	
— — em Paris.....		500\$000	
		85:617\$900	85:617\$900
IMPERIO ALLEMAO			
PESSOAL			
1 Enviado Extraordinario e Ministro Plenipotenciario de 1ª classe.....		20:000\$000	
1 Encarregado de Legação.....		250\$000	
1 Primeiro Secretario de Legação.....	1:204\$403	4:583\$740	
1 Segundo dito.....		6:000\$000	
1 Consul Geral de 1ª classe em Hamburgo.....		6:000\$000	
1 — de 2ª classe em Frankfurt.....		8:500\$000	
1 — em Bremen.....		8:000\$000	
1 Vice-Consul em Hamburgo.....		3:000\$000	
MATERIAL			
Expediente da Legação.....		500\$000	
— em Frankfurt.....		500\$000	
— em Bremen.....		500\$000	
	1:204\$403	68:833\$740	70:038\$143
ITALIA			
PESSOAL			
1 Enviado Extraordinario e Ministro Plenipotenciario de 1ª classe.....		30:000\$000	
1 Primeiro Secretario de Legação.....		3:308\$994	
1 Segundo dito.....		5:000\$000	
1 Consul Geral de 1ª classe em Genova.....		12:000\$000	
1 — de 2ª classe em Napoles.....		8:500\$000	
MATERIAL			
Expediente da Legação.....		500\$000	
— do Consulado Geral em Genova.....		125\$000	
— — em Napoles.....		500\$000	
— — do ditto, dito em Napoles.....		1:426\$753	
— — em Genova.....		2:051\$111	
	2:080\$376	63:149\$354	65:229\$730
SANTA SE			
PESSOAL			
1 Enviado Extraordinario e Ministro Plenipotenciario de 1ª classe.....		30:000\$000	
1 Primeiro Secretario de Legação.....	2:565\$001		
MATERIAL			
Expediente da Legação.....		500\$000	
	2:565\$001	30:500\$000	33:065\$001

Continuação da tabella — Legações e Consulados

	CAPITAL FEDERAL	LONDRES	TOTAL
MEXICO			
PESSOAL			
1 Enviado Extraordinario e Ministro Plenipotenciario de 1ª classe.....		20:000\$000	
MATERIAL			
Expediente da Legação.....		500\$000	
		20:500\$000	20:500\$000
PARAGUAY			
PESSOAL			
1 Enviado Extraordinario e Ministro Plenipotenciario de 2ª classe.....		28:055\$555	
1 Encarregado de Negocios.....		502\$484	
1 Segundo Secretario de Legação.....		3:750\$000	
1 Consul Geral de 2ª classe em Assumpção.....		10:000\$000	
MATERIAL			
Expediente da Legação.....		500\$000	
— do Consulado.....		500\$000	
		43:388\$036	43:388\$036
PORTUGAL			
PESSOAL			
1 Enviado Extraordinario e Ministro Plenipotenciario de 1ª classe.....		9:890\$851	
1 Encarregado de Negocios.....		1:351\$073	
1 Primeiro Secretario de Legação.....		6:208\$702	
1 Segundo dito.....		5:000\$000	
1 Consul Geral de 1ª classe em Lisboa.....		12:000\$000	
1 — no Porto.....		8:000\$000	
MATERIAL			
Expediente da Legação.....		500\$000	
		42:992\$510	42:992\$510
RUSSIA			
PESSOAL			
1 Enviado Extraordinario e Ministro Plenipotenciario de 1ª classe.....		23:000\$000	
1 Encarregado de Negocios.....		750\$000	
1 Segundo Secretario de Legação.....		4:720\$530	
1 Consul em Odessa.....		6:000\$000	
MATERIAL			
Expediente da Legação.....		500\$000	
— do Consulado em Odessa.....		375\$000	
		37:334\$556	37:334\$556
AUSTRIA-HUNGRIA			
PESSOAL			
1 Encarregado de Negocios.....		3:000\$000	
1 Segundo Secretario de Legação.....		5:000\$000	
1 Consul Geral de 2ª classe em Trieste.....		10:000\$000	
MATERIAL			
Expediente da Legação.....		500\$000	
— do Consulado Geral em Trieste.....		500\$000	
		10:000\$000	10:000\$000
VENEZUELA			
PESSOAL			
1 Enviado Extraordinario e Ministro Plenipotenciario de 2ª classe.....		20:000\$000	
1 Segundo Secretario de Legação.....		5:000\$000	
MATERIAL			
Expediente da Legação.....		500\$000	
		25:500\$000	25:500\$000

Continuação da tabella — Legações e Consulados

	CAPITAL FEDERAL	LONDRES	TOTAL
PERU			
PESSOAL			
Enviado Extraordinario e Ministro Plenipotenciario de 2ª classe.....		20:000\$000	
1 Segundo Secretario de Legação.....	401\$791		
1 Consul Geral de 2ª classe em Iquitos.....		10:000\$000	
MATERIAL			
Expediente da Legação.....		500\$000	
— do Consulado Geral em Iquitos.....		500\$000	
— — em Lima.....		200\$000	
	401\$791	31:200\$000	31:601\$791
BOLIVIA			
PESSOAL			
1 Ministro Plenipotenciario.....		20:000\$000	
1 Segundo Secretario de Legação.....		25:400\$000	
1 Consul Geral de 2ª classe em Santa Cruz de la Sierra.....		2:582\$172	
MATERIAL			
Expediente da Legação.....		500\$000	
— do Consulado em Santa Cruz de la Sierra.....		100\$000	
— — em La Paz.....		500\$000	
		5:082\$172	26:182\$172
SUISSA			
PESSOAL			
1 Enviado Extraordinario e Ministro Plenipotenciario de 2ª classe.....		20:000\$000	
1 Segundo Secretario de Legação.....		5:000\$000	
1 Consul Geral de 2ª classe em Genebra.....		10:527\$481	
MATERIAL			
Expediente da Legação.....		500\$000	
— do Consulado Geral.....		100\$000	
		30:527\$481	30:527\$481
BELGICA			
PESSOAL			
1 Enviado Extraordinario e Ministro Plenipotenciario de 2ª classe.....		20:000\$000	
1 Segundo Secretario de Legação.....		4:730\$592	
1 Consul Geral de 2ª classe em Anvers.....		6:021\$370	
1 Vice-Consul em Antuerpia.....		1:106\$437	
MATERIAL			
Expediente da Legação.....		500\$000	
— do Consulado Geral.....		250\$000	
		33:281\$999	33:281\$999
HESPAÑIA			
PESSOAL			
1 Enviado Extraordinario e Ministro Plenipotenciario.....		23:000\$000	
1 Encarregado de Negocios.....		720\$000	
1 Segundo Secretario de Legação.....		5:000\$000	
1 Consul Geral de 2ª classe em Barcellona.....		10:000\$000	
1 Dito, dito em Vigo.....		8:000\$000	
MATERIAL			
Expediente da Legação.....		500\$000	
— do Consulado Geral em Barcellona.....		500\$000	
— em Tenerife.....		300\$000	
— em Vigo.....		500\$000	
		51:520\$000	51:520\$000

Continuação da tabella — Legações e Consulados

	CAPITAL FEDERAL	LONDRES	TOTAL
PAIZES BAIXOS			
PESSOAL			
1 Consul Geral de 2ª classe em Rotterdam.....	2:074\$173	4:017\$481	
MATERIAL			
Expediente do Consulado Geral.....		500\$000	7:404\$861
DINAMARCA			
PESSOAL			
1 Consul Geral de 2ª classe em Copenhague.....		10:000\$000	
MATERIAL			
Expediente do Consulado Geral.....		500\$000	
— — — em S. Thomaz.....		500\$000	11:000\$000
IMPERIO DE MARROCOS			
MATERIAL			
Expediente do Consulado em Tanger.....		1:300\$000	1:300\$000
	23:824\$325	903:108\$558	926:932\$883
Natureza da despesa			
	CAPITAL FEDERAL	LONDRES	TOTAL
Pessoal.....			
Material.....	23:824\$325	876:500\$247	900:324\$572
	23:824\$325	903:108\$558	926:932\$883

MINISTERIO DO EXTERIOR

TABELLA N. 54

3. Empregados em disponibilidade

	CAPITAL FEDERAL
Ministros Plenipotenciarios encarregados de negocios.....	21:530\$488
Primeiros Secretarios.....	3:565\$499
Segundos Ditos.....	3:800\$427
Consules.....	8:422\$218
	37:424\$827

MINISTERIO DO EXTERIOR

TABELLA N. 55

4. Ajudas de custo

	CAPITAL FEDERAL	LONDRES	TOTAL
Ajuda de custo a um Enviado Extraordinario de 1ª classe.....	22:500\$000		22:500\$000
— a Francisco José da Silveira Lobo e Raymundo de Sá Valle.....	16:500\$000		16:500\$000
— ao Secretario da Legação em La Paz, Bento Borges da Fonseca Filho.....	3:750\$000		3:750\$000
— ao Consul no Salto, Apparcio da Silva.....	17:572\$000		17:572\$000
— ao Bacharel Manuel da Silva Pontes.....	9:000\$000		9:000\$000
— a Ernesto M. F. Pereira da Silva.....	5:000\$000		5:000\$000
— a Antonio Frondosa.....	9:000\$000		9:000\$000
— ao Dr. Fernando Albol.....	22:500\$000		22:500\$000
— a Oscar Fellipe Won Haswunté.....	3:750\$000		3:750\$000
— ao Bacharel Carlos de Magalhães Azevedo.....	3:750\$000		3:750\$000
— ao Bacharel Alfredo de Barros Moreira.....	2:500\$000		2:500\$000
— ao Bacharel Olympio Pitanga.....	6:000\$000		6:000\$000
— ao Consul João Germano Vieira de Barros.....	6:000\$000		6:000\$000
— a Gracco de Sá Valle.....	1:500\$000		1:500\$000
— ao Bacharel Fernando Luiz Osorio.....	7:500\$000		7:500\$000
— ao Bacharel Amaro Cavalcante.....	25:250\$881		25:250\$881
— a H. Mamede Luiz de Almeida, para regressar ao Brazil.....		6:250\$000	6:250\$000
— a Manoel da Silva Pontes, idem, idem.....		3:000\$000	3:000\$000
— a Horacio J. A. de Souza Junior, idem, idem.....		3:000\$000	3:000\$000
— a B. Graça, idem, idem.....		2:500\$000	2:500\$000
— ao Dr. J. B. da Costa Motta, para aguardar ordens em Paris.....		1:500\$000	1:500\$000
— a J. Thomaz de Aquino, idem idem.....		1:250\$000	1:250\$000
— a Jovenio F. Rego, removido da Austria para Marselha.....		6:000\$000	6:000\$000
— a Alberto Conrado, idem, idem do Salto para Santa Sé.....		4:000\$000	4:000\$000
— a Gervasio Pires Ferreira, idem do Havre para Bordeaux.....		4:000\$000	4:000\$000
— a M. A. Barros Bastos, idem do Bordeaux para Assumpção.....		4:900\$000	4:900\$000
— a Joaquim J. Dias, idem do Paraguay para Rotherdan.....		5:000\$000	5:000\$000
— a F. Ferreira de Macedo, idem para Hamburgo.....		9:000\$000	9:000\$000
— a J. Cordeiro do Rego Barros, nomeado para 1º Secretario da Legação, em Santa Sé.....		4:500\$000	4:500\$000
— ao Bacharel Francisco Belisario de Souza, idem idem, para 2º dito da Legação do Peru.....		2:500\$000	2:500\$000
— ao Dr. B. J. Gonçalves Chaves, promovido a 1º dito em Roma.....		3:000\$000	3:000\$000
— ao Dr. Olympio de Menezes, idem a 1º dito do Mexico.....		3:000\$000	3:000\$000
— a Henrique de Miranda idem, a Ministro na Bolivia.....		10:000\$000	10:000\$000
— a J. M. de Carvalho, removido para Buenos Ayres.....		3:000\$000	3:000\$000
— a H. B. Lisboa, nomeado 1º secretario do Paraguay.....		12:500\$000	12:500\$000
— a A. C. de Alencar, idem para Montevideo.....		3:000\$000	3:000\$000
— a B. Heberé de Cunha, idem para o Peru.....		10:000\$000	10:000\$000
— a L. Pinto de Menezes, idem para Vienna.....		2:500\$000	2:500\$000
— a J. Netto dos Reis, para regressar ao Brazil.....		2:498\$000	2:498\$000
	162:072\$881	106:994\$000	269:066\$881

TABELLA N. 56

5. Extraordinarias no exterior

	CAPITAL FEDERAL	LONDRES	TOTAL
Soccorros a Brasileiros invalidos, naufragados, e etc.....	2:198\$579		2:198\$579
Passagens.....	1:899\$444		1:899\$444
Telegrammas.....	7:384\$346		7:384\$346
GRAN-BRETANHA			
Vencimentos a Inspectores de Consulados.....		14:000\$000	14:000\$000
Abono ao Dr. Olympio Pitanga para despezas de viagem.....		355\$555	355\$555
— — Dr. C. A. F. Bousquet idem, idem.....		2:000\$000	2:000\$000
— — Bento J. Lamenha Lins, idem, idem.....		355\$556	355\$556
— — Ministro em Londres, idem, idem de publicidade.....		12:000\$000	12:000\$000
Telegrammas da Legação.....		2:448\$813	2:448\$813
— — Delegacia.....		28\$111	28\$111
Repatriamento de naufragos, do <i>Flash Sight</i>		7:217\$778	7:217\$778
Auxilio prestado aos mesmos pelo consulado em Liverpool, nos termos da ordem n. 96, de 5 de abril de 1895.....		1:206\$407	1:206\$407
1/4 % aos agentes financeiros pelas quantias supprimidas em c/c com o Banco da Inglaterra, para occorrer as despezas deste Ministerio.....		3:244\$531	3:244\$531
BRUXELLAS			
Despezas de publicidade.....		2:256\$333	2:256\$333
Telegrammas da Legação.....		16\$000	16\$000
SANTA SE			
Moveis para a Legação.....		174\$704	174\$704
ALLEMANHA			
Repatriamento de Brasileiros desvalidos.....		42\$830	42\$830
Telegrammas da Legação.....		536\$889	536\$889
FRANÇA			
Despezas de publicidade.....		6:000\$000	6:000\$000
Custeiio do Consulado em Bordeaux.....		298\$370	298\$370
Telegrammas da Legação.....		3:319\$741	3:319\$741
— do 1º secretario Costa Motta.....		24\$444	24\$444
Assignatura do Jornal Official.....		56\$889	56\$889
Custo e remessa de uma obra.....		28\$532	28\$532
Abono ao consul no Havre pelo repatriamento de Brasileiros.....		20\$704	20\$704
— — em Bordeaux, idem, idem.....		72\$259	72\$259
ITALIA			
Despezas de publicidade.....		3:000\$000	3:000\$000
Custeiio do Consulado em Napoles.....		476\$518	476\$518
Telegrammas da Legação.....		678\$357	678\$357
RUSSIA			
Despezas com o protesto de um saque.....		55\$259	55\$259
DINAMARCA			
Despezas feitas pelo consul em Copenhague por occasião das festas com as bodas de prata dos principes reaes.....		180\$741	180\$741
HESPANHA			
Moveis para a Legação.....		1:152\$444	1:152\$444
Telegrammas da Legação.....		301\$334	301\$334
Salario para o porteiro e aluguel da casa da Legação.....		269\$334	269\$334

Continuação da tabella — Extraordinarias no exterior

	CAPITAL FEDERAL	LONDRES	TOTAL
REPUBLICA ARGENTINA			
Telegrammas do Consulado em Buenos Ayres.....		74\$518	74\$518
Idem da Legação.....		288\$962	288\$962
Aluguel da casa da Legação.....		2:373\$333	2:373\$333
Telegrammas expedidos pelo Vice-consul.....		28\$926	28\$926
URUGUAY			
Abono ao Ministro Dr. Victorino Monteiro para despesa de viagem ao Rio de Janeiro a chamado do Governo.....		601\$407	601\$407
PORTUGAL			
Telegrammas da Legação.....		974\$000	974\$000
Aluguel da casa para a mosma.....		150\$000	150\$000
Salario do continuo idem.....		355\$556	355\$556
AUSTRIA-HUNGRIA			
Aluguel da casa da Legação.....		888\$446	888\$446
Telegrammas idem.....		156\$889	156\$889
PARAGUAY			
Moveis para a Legação.....		500\$000	500\$000
CHILE			
Telegrammas da Legação.....		119\$222	119\$222
PAIZES-BAIXOS			
Soccorros a um brasileiro.....		13\$518	13\$518
	11:477\$360	68:312\$530	79:789\$890

TABELLA N. 57

6. Extraordinarias no interior

	CAPITAL FEDERAL
Gratificação a amanuense da Secretaria.....	3:100\$000
Idem ao porteiro e outros empregados.....	670\$000
Idem aos continuos.....	1:917\$420
Idem aos corveios.....	960\$000
Aluguel de carro do Ministro.....	2:500\$000
Concertos na Secretaria de Estado e outras despezas.....	560\$003
	9:707\$423

MINISTERIO DO EXTERIOR

TABELLA N. 58

7. Comissão de limites

	CAPITAL FEDERAL	LONDRES	TOTAL
PESSOAL			
Presidente da Comissão.....		30:000\$000	30:000\$000
Ministros.....		39:998\$110	39:998\$110
Secretarios.....		24:999\$668	24:999\$668
MATERIAL			
Despezas com traducções, impressões de documentos e outras de caracter urgente.....		32:000\$000	32:000\$000
Abono ao Dr. José Verissimo de Moraes, pela revisão de uma obra do Dr. Joaquim Caetano da Silva.....	1:200\$000		1:200\$000
	1:200\$000	126:007\$778	128:197\$778

TABELLA N. 59

Decretos ns. 1331 de 24 de março e 1396 de 10 de novembro de 1893

Missão á China

	CAPITAL FEDERAL	LONDRES	TOTAL
PESSOAL			
Ministro.....		45:000\$000	45:000\$000
1º Secretario.....		5:913\$146	7:405\$289
2º ditos.....	1:581\$843		1:581\$843
Auxillar.....		14:087\$184	14:087\$184
Continuo.....		6:000\$000	6:000\$000
		1:200\$222	1:200\$222
MATERIAL			
Abono ao Ministro para despesa da Comissão.....		56\$000	56\$000
Telegrammas da Delegacia facilitando o saque dos membros da Comissão.....		1:332\$556	1:332\$556
Ajuda de custo ao 2º Secretario Bento José Mauzo Sayão para regressar ao Brazil.....		2:000\$630	2:000\$630
Idem, ao Sr. Eugenio F. do Rego idem, idem.....		4:408\$163	4:408\$163
Idem, idem, ao Barão de Ladario, idem, idem.....		1:500\$000	1:500\$000
Idem, idem, ao Dr. Assis Brazil, idem, idem.....		7:500\$000	7:500\$000
Idem, idem ao Dr. Luiz de Moraes, idem, idem.....		7:500\$000	7:500\$000
Idem, idem ao Dr. Dario Galvão, idem, idem.....		1:500\$000	1:500\$000
Idem, idem ao 2º Secretario da missão a China.....		1:500\$000	1:500\$000
Idem, idem ao 1º dito em disponibilidade, João Cordeiro do Rego Barros.....	13:200\$624		13:200\$624
Idem, ao Continuo Pedro Monteiro.....	6:525\$680		6:525\$680
	1:200\$000		1:200\$000
	26:085\$310	96:089\$038	123:074\$348

MINISTERIO DO EXTERIOR

TABELLA N. 60

Decretos ns. 1313 de 13 de Março de 1893 e 1656 de 20 de janeiro de 1894

Despesa com a pacificação dos Estados

	CAPITAL FEDERAL
Pagamento de letras saccadas pelo Ministro brasileiro em Montevideo a favor do Banco Italiano del Uruguay contra a pagadoria do Thesouro.....	18:663\$905
	18:663\$905

MINISTERIO DA MARINHA

MINISTERIO DA MARINHA

TABELLA N. 61

1. Secretaria de Estado

		CAPITAL FEDERAL
PESSOAL		
Ministro e Secretario de Estado.....		22:333331
Director Geral.....		7:9168746
Directores de Secção.....		13:2028504
Primeiros Officiaes.....		18:7508078
Segundos Officiaes.....		11:6728091
Amanuenses.....		11:5818972
Porteiro.....		1:7788336
Ajudante.....		9808941
Continuo.....		1:6308796
Correios.....		4:4988697
Gratificação ao Official do Gabinete do Ministro.....		3:4008000
MATERIAL		
Gratificação ao auxiliar do official que serve de archivista.....		6388000
Serventes.....		2:6478857
Impressão de relatorios e outros actos do Governo, inclusive encadernações.....		4:9078750
Asseio e despesas miudas.....		3988500
Papel, pennas e outros objectos de expediente.....		4:8308270
		110:6908566
Natureza da despesa		
Pessoal.....		97:7768389
Material.....		12:9148177
		110:6908566

TABELLA N. 62

2. Conselho Naval

		CAPITAL FEDERAL
PESSOAL		
Membros do Conselho (officiaes da Armada).....		28:9978230

TABELLA N. 63

3. Quartel-General

PESSOAL		CAPITAL FEDERAL
Chefe do Estado Major General.....	10:031\$232	
Sub-Chefe.....	5:060\$098	
Chefes de Secção.....	9:461\$091	
Secretario e Ajudante de ordens.....	4:467\$996	
Officiaes.....	13:147\$900	
Amanuenses.....	16:127\$750	
Arquivista.....	3:337\$000	
Porteiro.....	021\$426	
Continuo.....	064\$441	
MATERIAL		
Servantes.....	1:011\$666	
Objectos de expediente.....	4:750\$700	
Impressões, encadernações, aquisição de livros e publicação de editaes.....	3:820\$360	
Asseio e despesas miudas.....	507\$000	
Natureza da despesa		73:069\$710
Pessoal.....	63:519\$591	
Material.....	10:150\$116	
		73:069\$710

TABELLA N. 64

4. Conselho Supremo

PESSOAL		CAPITAL FEDERAL
Conselheiros (officiaes da Armada).....		58:483\$740

TABELLA N. 65

5. Contadoria

PESSOAL		CAPITAL FEDERAL
Contador.....	7:292\$047	
Chefes de Secção.....	15:492\$327	
Primeiros Escripturarios.....	30:378\$830	
Segundos.....	29:466\$373	
Terceiros.....	22:040\$239	
Praticantes.....	5:916\$172	
Arquivista.....	3:333\$338	
Pagador.....	4:570\$550	
Fiéis.....	5:366\$664	
Porteiro.....	2:045\$664	
Ajudante.....	1:399\$096	
Continuos.....	2:138\$703	
MATERIAL		
Servantes.....	2:090\$900	
Papel, pennas, tinta e outros objectos de expediente.....	7:174\$865	
Impressões e encadernações.....	2:345\$ 00	
Asseio e despesas miudas.....	916\$300	
Natureza da despesa		142:528\$019
Pessoal.....	130:000\$654	
Material.....	12:527\$065	
		142:528\$019

MINISTERIO DA MARINHA
TABELLA N. 66
6. Commissariado Geral

	CAPITAL FEDERAL
PESSOAL	
Chefe do Commissariado.....	5:895\$442
Secretario.....	3:215\$886
Ajudante.....	3:757\$759
Escreventes civis.....	1:700\$899
Porteiro.....	1:508\$338
DEPOSITO	
Commissario encarregado.....	2:450\$478
auxiliar.....	499\$607
Fieis de 1ª classe.....	1:167\$780
Serventes.....	10:518\$328
SERVIÇO MARITIMO	
Patrão.....	1:020\$000
Marinheiros de 3ª classe.....	4:220\$324
POLICIA	
Guardas.....	2:000\$000
MATERIAL	
Papel, pennas e outros objectos de expediente.....	1:935\$860
Impressões e encadernações.....	1:120\$400
Asseio da casa e despesas miudas.....	900\$600
	41:510\$251
Natureza da despesa	
Pessoal.....	38:000\$391
Material.....	3:455\$860
	41:510\$251

MINISTERIO DA MARINHA
TABELLA N. 67
7. Auditoria

	CAPITAL FEDERAL
PESSOAL	
Auditor.....	10:000\$000
Escrivão.....	1:000\$002
	11:000\$002
MATERIAL	
Objectos de expediente.....	100\$000
	11:100\$002
Natureza da despesa	
Pessoal.....	11:000\$002
Material.....	100\$000
	11:100\$002

TABELLA N. 69

9. Batalhão Naval

	CAPITAL FEDERAL	SANTA CATHARINA	TOTAL
PESSOAL			
ESTADO MAIOR E MENOR			
Instructor de infantaria.....	960\$000		960\$000
Cirurgião.....	4:107\$996		4:107\$996
Mestre de musica.....	790\$992		790\$992
COMPANHIAS			
Praças de pret.....	945\$178	15\$000	960\$178
MATERIAL			
Objectos de expediente.....	56\$935		56\$935
Luz e despesas miudas.....	2:375\$000		2:375\$000
	9:245\$101	15\$000	9:260\$101
Natureza da despesa			
	CAPITAL FEDERAL	SANTA CATHARINA	TOTAL
Pessoal.....	6:813\$166	15\$000	6:828\$166
Material.....	2:431\$935		2:431\$935
	9:245\$101	15\$000	9:260\$101

Continuação da tabella — Corpo

MATERIAL	CAPITAL FEDERAL	BAHIA	ESPIRITO SANTO	PERNAMBUCO	RIO GRANDE DO NORTE	CEARÁ	PIAUIHY	MARANHÃO
	Aluguel de casa.....						1:400\$604	1:999\$992
Impressões e encadernações.....				1:533\$900	84\$000		149\$660	25\$000
Instrumentos de musica.....	703\$303							
Expediente.....	627\$885	305\$960		2:077\$217	636\$060	649\$408	149\$900	461\$300
Fardamento.....	3:09:345\$322	77:213\$700		30:133\$700	2:394\$280	12:475\$600	9:098\$600	14:489\$520
Auxilio a condução de menores..				200\$000	167\$500	1:480\$000	1:340\$000	520\$000
	521:508\$839	99:558\$864	219\$500	59:377\$758	15:225\$285	30:852\$950	25:190\$070	27:338\$013

Natureza da

Pessoal.....	CAPITAL FEDERAL	BAHIA	ESPIRITO SANTO	PERNAMBUCO	RIO GRANDE DO NORTE	CEARÁ	PIAUIHY	MARANHÃO
	Material.....	210:921\$469	21:970\$204	219\$500	24:830\$941	11:943\$445	14:781\$287	12:458\$524
	310:677\$170	77:573\$660		34:546\$817	3:281\$840	16:071\$072	12:738\$152	17:496\$120
	521:508\$839	99:558\$864	219\$500	59:377\$758	15:225\$285	30:852\$950	25:190\$070	27:338\$013

de Marinheiros Nacionaes

PARÁ	AMAZONAS	S. PAULO	PARANÁ	SANTA CATHARINA	S. PEDRO DO SUL	MATTO GROSSO		TOTAL
						Alfandega de Corumbá	Delegacia Fiscal	
								5:460\$656
21\$500				900\$000				2:716\$060
				132\$100				93\$463
166\$100				650\$240		149\$405	187\$100	6:720\$635
5:312\$800				868\$000				461:332\$122
								3:707\$500
19:060\$141	4:258\$588	3\$075	1:645\$500	13:057\$040	45:089\$777	8:673\$505	6:223\$403	877:385\$913

despeza

PARÁ	AMAZONAS	S. PAULO	PARANÁ	SANTA CATHARINA	S. PEDRO DO SUL	MATTO GROSSO		TOTAL
						Alfandega de Corumbá	Delegacia Fiscal	
13:565\$741	4:258\$588	3\$075	1:645\$500	10:500\$700	45:089\$777	8:524\$130	6:036\$303	396:007\$477
5:500\$400				2:550\$340		149\$405	187\$100	480:778\$736
19:060\$141	4:258\$588	3\$075	1:645\$500	13:057\$040	45:089\$777	8:673\$505	6:223\$403	877:385\$913

TABELLA N. 72

12. Arsenaes

	CAPITAL FEDERAL	BAHIA	PERNAMBUCO	PARÁ	MATTO GROSSO		SANTA CATHARINA	S. PAULO	LONDRES	TOTAL
					Alfandega de Corumbá	Delegacia Fiscal				
PESSOAL										
INSPECÇÕES										
Inspectores.....	7:200\$000	4:933\$925	7:252\$807	2:350\$037	4:440\$325					20:184\$174
Vice-Inspectores.....	5:033\$330									5:033\$330
Ajudantes.....	10:272\$205	4:203\$980	2:630\$362	1:232\$222	2:400\$900					21:138\$689
SECRETARIA										
Secretarios.....	3:452\$331	2:000\$788	2:998\$388	2:497\$222	2:440\$724					14:806\$553
Officiaes.....	0:021\$503	2:300\$000	2:393\$889	1:402\$546	2:400\$900					8:518\$838
Amanuenses.....	4:601\$800	1:275\$153	193\$331	1:200\$000	1:200\$000					8:400\$984
Continuos.....	1:798\$220	1:451\$854	1:624\$959	1:550\$571	1:654\$393					8:092\$907
CORPO DE ENGENHEIROS NAVAES										
Inspector Geral.....	9:324\$000									9:324\$000
Securaria.....	3:500\$000									3:500\$000
Amanuenses.....	1:373\$315									1:373\$315
Escrevente.....	1:274\$250									1:274\$250
2º Continuo.....	727\$774									727\$774
DIRECTORIAS DE MACHINAS										
Director.....	7:803\$329	6:490\$994	7:980\$010	6:205\$326	3:943\$007					32:433\$233
Ajudantes.....	10:389\$368									10:389\$368
Engenheiro-alumno.....	657\$512									657\$512
Amanuenses.....	1:930\$966	4:197\$761	4:198\$980	3:933\$938	1:200\$000					15:459\$645
Escreventes.....	5:418\$162	900\$000	901\$413	149\$157	900\$000					8:318\$732
Desenhistas de 1ª classe.....	1:791\$992				1:790\$992					3:582\$984
— de 2ª —.....	4:470\$800	1:763\$334	1:757\$514	491\$866	333\$334					8:816\$508
2º Continuo.....	1:139\$993									1:139\$993
DE ARTILHARIA										
Director.....	6:000\$998									6:000\$998
Ajudantes.....	2:811\$333									2:811\$333
Engenheiro-alumno.....	842\$50									842\$50
Amanuenses.....	722\$200									722\$200
Escrevente.....	1:974\$933									1:974\$933
Desenhistas de 1ª classe.....	2:375\$165									2:375\$165
2º Continuo.....	1:043\$494									1:043\$494
DE CONSTRUÇÕES NAVAES										
Director.....	8:010\$519	6:220\$314	8:927\$794	3:360\$218	4:588\$330					31:108\$199
Ajudantes.....	12:037\$807									12:037\$807
Engenheiro-alumno.....	657\$512									657\$512
Amanuenses.....	3:138\$340	1:200\$000	1:193\$363	1:179\$211	1:200\$000					7:910\$144
Escrevente.....	7:270\$718	805\$032	901\$330	150\$000	893\$337					10:023\$226
— de 2ª —.....	3:373\$900									3:373\$900
2º Continuo.....	5:352\$513	1:800\$000	4:778\$590	714\$955	1:751\$908					11:356\$005
Continuo.....	1:000\$412									1:000\$412
DE TORPEDOS E ELECTRICIDADE										
Director.....	7:034\$136									7:034\$136
Ajudantes.....	5:366\$886									5:366\$886
Engenheiro-alumno.....	100\$000									100\$000
Amanuenses.....	1:038\$331									1:038\$331
Escrevente.....	1:288\$837									1:288\$837
Desenhistas de 1ª classe.....	2:315\$000									2:315\$000
— de 2ª —.....	270\$000									270\$000
2º Continuo.....	1:311\$762									1:311\$762
DE OBRAS HYDRAULICAS										
Director.....	4:668\$636									4:668\$636
Ajudantes.....	291\$666									291\$666
Amanuenses.....	1:827\$631									1:827\$631
Escreventes.....	1:368\$333									1:368\$333
Desenhistas de 1ª classe.....	2:355\$000									2:355\$000

Continuação da tabella — Arsenaes

	CAPITAL FEDERAL	BAHIA	PERNAMBUCO	PARÁ	MATTO GROSSO		SANTA CATHARINA	S. PAULO	LONDRES	TOTAL
					Alfandega de Corumbá	Delegacia Fiscal				
Segundo continuo.....	806\$330									806\$330
MESTRANÇA DAS OFFICINAS										
Mestres.....	140:285\$478		23:405\$420	18:032\$235	41:533\$450					149:256\$473
Contra-mestres.....			5:815\$500	4:941\$971	4:174\$967					14:932\$188
PESSOAL ARTISTICO										
Construção naval.....	1.503:185\$228	143:005\$493		140:430\$017	50:952\$700					1.718:043\$391
Machinas.....	028:378\$390			80:477\$017	39:291\$100					148:146\$507
Artilharia.....	147:823\$123									147:823\$123
Torpedos e electricidade.....	52:032\$713									52:032\$713
Obras hydraulicas.....	33:473\$588									33:473\$588
Pessoal artistico extramunici- pale.....					15:547\$500					15:547\$500
DIVERSOS EMPREGADOS										
Cirurgiões.....	3:787\$353									3:787\$353
Apontadores.....	10:540\$131	1:800\$000	1:060\$000	1:800\$000	1:800\$000					26:800\$131
Enfermeiros.....	720\$000									720\$000
Porteiros dos arsenaes.....	8:737\$728	1:200\$000	1:100\$000	1:200\$000	1:200\$000					13:437\$717
Bombalros.....	2:535\$000			853\$992	15\$000					4:403\$992
POLICIA DO ARSENAL										
Guardas.....	36:044\$405	5:808\$500	3:765\$777	3:488\$410	7:019\$178					56:230\$330
ESCOLA DE MACHINISTAS										
Professor de 1ª aula.....	3:401\$111									3:401\$111
Dito de desenho.....	1:509\$330									1:509\$330
Lente de geometria.....	1:075\$000									1:075\$000
ESCOLA DE MACHINAS E CURSO DE NAUTICA										
Professores de sciencia.....					15:400\$000					15:400\$000
Dito de desenho.....					2:000\$000					2:000\$000
Instructor de machinas.....					1:130\$003					1:130\$003
Secretario.....					1:900\$002					1:900\$002
Porteiro.....					909\$900					909\$900
Serventes.....					1:431\$000					1:431\$000
SERVICO GERAL										
DIQUEs, OBRAS, LANCHAS, ETC.										
Machinistas.....	38:034\$812	6:750\$895	2:821\$418	4:751\$100	13:448\$614					65:803\$539
Mestres.....	2:123\$22									2:123\$22
Foguetas e carvoeiros.....	26:881\$340	1:805\$312	1:373\$999	2:907\$750	3:778\$965					36:847\$003
Patrões.....	20:400\$028	1:785\$000	1:800\$000	1:800\$000	1:707\$500					27:692\$527
Marinheiros de 1ª classe.....	10:444\$202	5:460\$000	5:732\$500	5:735\$333	49:074\$141					77:246\$176
Ditos de 2ª ditã.....	15:033\$208	5:052\$032	5:048\$057	6:001\$866						31:145\$153
Ditos de 3ª ditã.....	22:998\$374	5:051\$234	5:443\$333	3:473\$300						36:966\$241
Guardas.....	3:181\$056									3:181\$056
Serventes.....	1:814\$223									1:814\$223
PATROMORIA										
Patrão-mór.....	2:272\$000	2:518\$590	4:532\$344	2:160\$058	1:906\$932					13:809\$884
Ajudante.....	1:482\$109									1:482\$109
ALMOXARIFADO										
Almoxarifes.....	0:213\$000	3:000\$000	3:210\$003	2:200\$000	2:998\$998					17:632\$004
Fiel.....	0:310\$230	959\$714	1:083\$328	993\$996	1:000\$000					4:347\$268
Escriturarios.....	7:813\$600	1:774\$999	1:950\$000	1:800\$000	1:703\$334					14:041\$933
Agente comprador.....	2:350\$000									2:350\$000
2º Continuos.....	1:074\$218									1:074\$218
Serventes.....	3:788\$958	1:350\$000	900\$000	1:278\$500	1:156\$300					8:473\$958

Continuação da tabella — Arsenaes

	CAPITAL FEDERAL	BAHIA	PERNAMBUCO	PARÁ	MATTO GROSSO		SANTA CATHARINA	S. PAULO	LONDRES	TOTAL
					Alfandega de Corumbá	Delegacia Fiscal				
TREM BELLICO										
Commissarios.....	2:020\$000									2:020\$000
Fiel.....	1:423\$703									4:423\$703
Serventes.....	470\$000									470\$000
BARRA DE GUARATIBA										
Patrão-mór.....	180\$000									180\$000
Pessoal dos Estados pago na Capital Federal e vice-versa										
BAHIA										
Inspector.....	41\$007									41\$007
Ajudante.....	100\$000									100\$000
PARÁ										
Inspector.....	737\$007									737\$007
Director de construcções navas.....	1:358\$333									1:358\$333
MATTO GROSSO										
Inspector.....	749\$000									749\$000
Ajudante.....	157\$000									157\$000
Secretario.....	300\$000									300\$000
Director de construcções navas.....	788\$000									788\$000
— de machinas.....	393\$333									393\$333
PESSOAL ARTISTICO										
Construcção naval.....	653\$213									653\$213
Machinas.....	440\$037									440\$037
RIO GRANDE DO SUL										
ESTABELECIMENTO NAVAL DE ITAQUY										
Commissario.....	3:312\$800									3:312\$800
Fiel.....	930\$000									930\$000
Operarios.....	32:101\$797									32:101\$797
CAPITAL FEDERAL										
DIRECTORIA DE OBRAS HYDRAULICAS										
PESSOAL										
Director.....		1:780\$000								1:780\$000
DIRECTORIA DE ELECTRICIDADE E TORPEDOS										
PESSOAL										
Amaruenses.....				247\$500						247\$500
PESSOAL ARTISTICO										
Construcção naval.....										
Machinas.....					6:351\$642		2:030\$200			8:381\$842
Obras hydraulicas.....		6:888\$343			160\$000		234\$400			6:888\$343

Continuação da tabella — Arsenaes

	CAPITAL FEDERAL	BAHIA	PERNAMBUCO	PARÁ	MATTO GROSSO		SANTA CATHARINA	S. PAULO	LONDRES	TOTAL
					Alfandega de Corumbá	Delegacia Fiscal				
MATERIAL										
Combustivel e utensis para os arsenaes e suas dependencias	640\$000									640\$000
Objetos de expediente para as Secretarias e Directorias, publicações etc. etc.....	18:030\$080	4:823\$169	4:232\$205	4:440\$184	1:385\$100					33:801\$728
Impressões e encadornações.....	1:433\$400	128\$000	850\$500	411\$000	177\$800					2:702\$500
Luzes e utensilios.....	22:218\$766	1:053\$050	463\$500	5:348\$430	2:140\$040	300\$500				32:121\$333
Assio de casas e despesas minudas, etc. etc.....	925\$200	423\$280		3:821\$400						4:789\$880
Diarias a mergulhadores por serviços prestados á torpedeira Piratim.....		1:010\$800								1:010\$800
Adiantamentos a empregados para compra de fardamento.....		4:574\$513								4:574\$513
	3.055:850\$980	334:031\$133	250:530\$321	242:000\$224	217:377\$043	300\$500	6:520\$042	2:804\$900	12:003\$333	4.131:522\$276
Natureza da despesa										
	CAPITAL FEDERAL	BAHIA	PERNAMBUCO	PARÁ	MATTO GROSSO	SANTA CATHARINA	S. PAULO	LONDRES	TOTAL	
					Alfandega de Corumbá	Delegacia Fiscal				
Pessoal.....	3.012:000\$034	322:087\$321	253:033\$020	228:000\$210	213:072\$853	300\$500	6:520\$042	2:804\$900	12:003\$333	4.051:777\$210
Material.....	43:850\$046	12:210\$112	5:600\$205	14:090\$014	3:703\$010					70:743\$077
	3.055:850\$980	334:031\$133	250:530\$321	242:000\$224	217:377\$043	300\$500	6:520\$042	2:804\$900	12:003\$333	4.131:522\$276

TABELLA N. 74

14. Melhoramento, conservação e balisamento de portos

	CAPITAL FEDERAL	CEARÁ	MARANHÃO	SANTA CATHARINA	S. PEDRO DO SUL — Alfandega do Rio Grande	TOTAL
Compra de materies salario de operarios e mais despesas com o serviço de melhora- mento, conservação e balisamento de portos e canaes.....	25:863\$000	321\$500	41:709\$100	98\$700	629\$200	38:618\$500

MINISTÉRIO
TABELLA
15. Força

	CAPITAL FEDERAL	ESPIRITO SANTO	BAHIA	ALAGÓAS	PERNAMBUCO	RIO GRANDE DO NORTE	CEARÁ	PIAUHY — Alfandega da Parnahyba	MARANHÃO
PESSOAL									
Gratificação dos Officiaes do corpo da Armada e classes annexas embarcados nos navios de guerra.....	2.338:419\$529	7:135\$547	233:002\$873	39\$431	46:884\$145	2:123\$307	2:601\$008	2:778\$121	9:184\$413
— das praças de pret do Corpo de Marinheiros Nacionaes. — do Batalhão Naval.....	297:006\$807 10\$000				1:368\$422				
Vencimentos dos marinheiros, grumetes e criados.....	189:868\$152	3:302\$416		35\$348	3:523\$862	518\$000		1:827\$418	664\$764
— das praças de marinagem.....		2:774\$800					1:903\$028		
MATERIAL									
Objectos de expediente.....	11:251\$097		1:481\$597		3:217\$710				76\$400
Impressões, publicações e encadernações.....	42\$000								
Serviço de praticagem nos navios da Armada.....									
	2.836:598\$485	13:212\$763	234:484\$470	74\$749	54:993\$039	2:641\$307	4:597\$126	4:605\$539	9:925\$277

Natureza

	CAPITAL FEDERAL	ESPIRITO SANTO	BAHIA	ALAGÓAS	PERNAMBUCO	RIO GRANDE DO NORTE	CEARÁ	PIAUHY — Alfandega da Parnahyba	MARANHÃO
Pessoal.....	2.825:304\$488	13:212\$763	233:002\$873	74\$749	51:776\$229	2:641\$307	4:597\$126	4:605\$539	9:848\$877
Material.....	11:293\$997		1:481\$597		3:217\$710				76\$400
	2.836:598\$485	13:212\$763	234:484\$470	74\$749	54:993\$039	2:641\$307	4:597\$126	4:605\$539	9:925\$277

DA MARINHA
N. 75
Naval

PARÁ	AMAZONAS	S. PAULO — Alfandega de Santos	PARANÁ	SANTA CATHARINA	S. PEDRO DO SUL		MATO GROSSO		LONDRES	TOTAL
					Alfandega de Porto Alegre	Alfandega do Rio Grande do Sul	Alfandega de Corumbá	Delegacia Fiscal		
64:479\$051	72:084\$512			7:278\$509	580\$000	150:871\$432			6:003\$000	2.943:554\$758
3:296\$823	3:977\$503			500\$545		11:896\$122				318:016\$412
				14:305\$430			17:459\$336	150\$000		31:924\$766
				197\$986		13:425\$996		62\$717		24:120\$277
12:276\$652	3:489\$104									103:337\$556
				4:602\$000		27:789\$100				49:408\$880
280\$500	409\$700			5\$000			332\$363			17:055\$207
										12\$000
1:100\$000	2:700\$000			150\$000						3:050\$000
81:432\$826	82:661\$209	197\$986	14:455\$430	12:446\$144	580\$000	203:983\$250	17:791\$699	774\$717	6:003\$000	3.581:459\$916

da despesa

PARÁ	AMAZONAS	S. PAULO — Alfandega de Santos	PARANÁ	SANTA CATHARINA	S. PEDRO DO SUL		MATO GROSSO		LONDRES	TOTAL
					Alfandega de Porto Alegre	Alfandega do Rio Grande do Sul	Alfandega de Corumbá	Delegacia Fiscal		
80:052\$326	79:551\$509	197\$986	14:305\$430	12:441\$144	580\$000	203:983\$250	17:459\$336	774\$717	6:003\$000	3.560:412\$619
1:380\$500	3:109\$700		150\$000	5\$000			332\$363			21:047\$207
81:432\$826	82:661\$209	197\$986	14:455\$430	12:446\$144	580\$000	203:983\$250	17:791\$699	774\$717	6:003\$000	3.581:459\$916

Continuação da tabella — Repartição

	CAPITAL FEDERAL	ESPIRITO SANTO	BAHIA	SERGIPE	ALAGÓAS	PERNAMBUCO	PARAÍHYBA	RIO GRANDE DO NORTE	CEARÁ
PHAROES NOS ESTADOS									
Inspector de pharoes.....									
1 ^{os} Pharoleiros.....			4:068\$000	1:440\$000		4:167\$000			
Guardas.....									
2 ^{os} Ditos.....	2:160\$000		8:403\$000	3:240\$000	1:030\$000	4:223\$330	1:080\$000	1:080\$000	2:100\$000
3 ^{os} Ditos.....	1:680\$000		7:192\$079	2:487\$333	840\$000	4:036\$630	887\$990	840\$000	1:680\$000
Patrão de escaler.....			600\$000						
Remadores.....			1:568\$320						
DIVERSOS EMPREGADOS									
Porteiro.....	2:302\$493								
Continuo.....	1:763\$992								
Serventes.....	2:954\$910								
MATERIAL									
Acquisição de uma machina de cavar esteios de roscas.....									
Acquisição e remessa de mechas para os pharoes.....									
Objectos do expediente.....	2:482\$500								
Impressões e encadernações.....	1:372\$450								
Compra de instrumentos nauticos.....	4:674\$700								
Publicação de editaes.....	68\$200				40\$000		55\$500		
Conservação e custeio de pharoes.....	56:614\$320	889\$420	3:475\$123	3:903\$000	602\$640	1:281\$900	544\$350	333\$215	1:849\$100
Construção e reparo de pharoes.....	10:820\$608					10:427\$808			9:512\$200
Assio de casas e despesas mudas.....	350\$000						21\$000		
Acquisição e remessa de um aparelho de luz para o pharol dos Abrolhos.....									
BARCAS PHAROES									
Mestres.....									
Patros.....									
Remadores.....									
	141:512\$616	4:720\$420	25:307\$422	11:160\$333	2:562\$640	24:130\$757	2:538\$340	2:283\$215	15:211\$300

Natureza

	CAPITAL FEDERAL	ESPIRITO SANTO	BAHIA	SERGIPE	ALAGÓAS	PERNAMBUCO	PARAÍHYBA	RIO GRANDE DO NORTE	CEARÁ
Pessoal.....	56:132\$938	3:840\$000	21:832\$293	7:167\$333	1:920\$000	12:426\$000	1:017\$990	1:020\$000	3:840\$000
Material.....	85:379\$778	889\$420	3:475\$123	3:903\$000	642\$640	11:709\$767	620\$850	333\$215	11:361\$300
	141:512\$616	4:729\$420	25:307\$422	11:160\$333	2:562\$640	24:130\$757	2:538\$340	2:283\$215	15:201\$300

da Carta Maritima do Brazil

PIAUHY	MARANHÃO	PARÁ	AMAZONAS	S. PAULO Alfandega de Santos	PARANÁ		SANTA CATHARINA	S. PEDRO DO SUL Alfandega do Rio Grande	LONDRES	TOTAL	
					Delegacia Fiscal	Alfandega de Paranaguá					
	2:880\$000	2:760\$000		1:440\$000			3:000\$000	1:240\$666		1:240\$666	
								2:880\$000		22:605\$000	
1:080\$000	0:480\$000	13:057\$999		2:160\$000			5:781\$000	5:773\$355		5:773\$355	
830\$990	5:037\$640	11:573\$330	840\$000	2:520\$000		1:400\$400	13:520\$000	13:520\$000		60:905\$729	
						1:142\$978	5:590\$385	12:670\$132		59:827\$417	
							720\$000			1:320\$000	
							2:400\$000			3:068\$320	
										2:302\$493	
										1:763\$992	
										2:954\$910	
									2:910\$550	2:910\$550	
									3:905\$815	3:905\$815	
										2:482\$500	
										1:372\$450	
										4:058\$720	
				00\$000		284\$020				293\$200	
				20\$500		19\$000					
883\$200	1:241\$500	3:011\$700	311\$800	3:185\$800			403\$010			78:717\$137	
				1:410\$000			240\$040			41:422\$716	
										371\$000	
									44:587\$405	44:587\$405	
										950\$000	
										700\$000	
										9:419\$995	
2:803\$100	15:630\$200	41:483\$023	1:151\$800	10:811\$800		20\$500	2:935\$798	18:300\$035	36:099\$183	51:412\$770	410:080\$848

da despeza

PIAUHY	MARANHÃO	PARÁ	AMAZONAS	S. PAULO Alfandega de Santos	PARANÁ		SANTA CATHARINA	S. PEDRO DO SUL Alfandega do Rio Grande	LONDRES	TOTAL
					Delegacia Fiscal	Alfandega de Paranaguá				
1:910\$990	14:397\$640	38:471\$323	310\$000	6:120\$000		2:632\$778	17:500\$895	36:099\$183		217:933\$355
883\$200	1:241\$500	3:011\$700	311\$800	4:691\$800	20\$500	303\$020	739\$140		51:412\$770	102:130\$103
2:803\$100	15:630\$200	41:483\$023	1:151\$800	10:811\$800		2:935\$798	18:300\$035	36:099\$183	51:412\$770	410:080\$848

MINISTERIO DA MARINHA

TABELLA N. 78

§ 18. Escola Naval

	CAPITAL FEDERAL	LONDRES	TOTAL
PESSOAL			
Lentes.....	72.425\$150		72.425\$150
Substitutos.....	18.943\$196		18.943\$196
Professores.....	17.350\$565		17.350\$565
Adjuntos.....	724\$997		724\$997
Auxiliares.....	3.600\$000		3.600\$000
Instructores.....	942\$665		942\$665
Mestre de natação.....	2.399\$894		2.399\$894
SECRETARIA			
Secretario.....	6.028\$000		6.028\$000
Official.....	4.126\$225		4.126\$225
Amanuenses.....	3.843\$313		3.843\$313
Porteiro.....	1.738\$826		1.738\$826
Contínuos.....	5.782\$822		5.782\$822
Serventes.....	94\$068		94\$068
BIBLIOTHECA E MUSEU DA MARINHA			
Director.....	2.509\$992		2.509\$992
Amanuense.....	1.399\$999		1.399\$999
Porteiro.....	1.365\$000		1.365\$000
Guarda.....	1.129\$730		1.129\$730
MATERIAL			
Objectos de expediente para as aulas, secretaria, impressões e encadernações.....	1.350\$100		1.350\$100
Compra de livros e instrumentos para a escola.....	736\$100		736\$100
Publicação de editaes.....	70\$000		70\$000
da Revista Maritima.....	2.436\$150		2.436\$150
Compra de jornaes e revista scientificas.....		149\$555	149\$555
Seguros contra incendio.....	909\$380		909\$380
Luz, asseio de casa e despesas miudas.....	4.051\$327		4.051\$327
	154.048\$099	149\$555	154.197\$654
Natureza da despesa			
	CAPITAL FEDERAL	LONDRES	TOTAL
Pessoal.....	144.405\$042		144.405\$042
Material.....	9.553\$057	149\$555	9.702\$612
	154.048\$099	149\$555	154.197\$654

MINISTERIO DA MARINHA

TABELLA N. 80

20. Obras

	CAPITAL FEDERAL	BAHIA	RIO GRANDE DO NORTE	SANTA CATHARINA	S. PEDRO DO SUL	MATTO GROSSO	TOTAL
Construções e reparos de edificios, fortalezas e quartéis.....	59:946\$454				17:430\$400		77:385\$854
Operarios e serventes.....	242:050\$170						242:050\$170
No Arsenal de Marinha.....		29:277\$810				1:369\$708	30:646\$518
No Pharol do morro de S. Paulo.....		400\$000					400\$000
No quartel da Escola de aprendizes marinheiros.....			5:000\$000	35\$000			5:035\$000
No edificio da Capitania do Porto e material para obras.....				1:274\$450			1:274\$450
	302:005\$824	29:697\$840	5:000\$000	1:309\$450	17:430\$400	1:369\$708	357:422\$022

TABELLA N. 81

21. Etapas

	CAPITAL FEDERAL	TOTAL
Capitão de mar e guerra.....	366\$000	366\$000

TABELLA N. 82

22. Armamento

	CAPITAL FEDERAL	LONDRES	TOTAL
Para os corpos, Escola de aprendizes marinheiros e navios da Armada.....	3:553\$866	36:291\$224	39:845\$090
	3:553\$866	36:291\$224	39:845\$090

MINISTERIO

TABELLA

24. Muni

	CAPITAL FEDERAL	ESPIRITO SANTO	BAHIA	SERGIPE	ALAGOAS	PERNAMBUCO	PARAIBYBA	RIO GRANDE DO NORTE	CEARA
Acquisição de cabos, lonas, brins, tintas e mais artigos de munições navaes para os corpos de marinha, escolas de aprendizes marinheiros, intendencias, arsenaes, capitancias de portos, etc.	829:246\$137	1:140\$000	286:694\$340	490\$775	527\$020	47:770\$859	1:123\$040	1:590\$110	5:150\$380

TABELLA

25. Material de

	CAPITAL FEDERAL	ESPIRITO SANTO
Para os arsenaes e navios da armada.....	530:397\$127
Construção de navios e embarcações miudas, concerto e fabrico dos mesmos, machinas, ferramentas, material para concertos de machinas, caldeiras, etc. etc.....	1:140\$000
	530:397\$127	1:140\$000

DA MARINHA

N. 84

ções navaes

PIAUHY	MARANHÃO	PARÁ	AMAZONAS	S. PAULO	PARANÁ	SANTA CATHARINA	S. PEDRO		MATTO GROSSO		TOTAL
							Porto Alegre	Rio Grande	Delegacia Fiscal	Alfandg de Corumbá	
2:543\$008	7:212\$613	25:631\$589	13:408\$671	18:646\$280	2:206\$000	20:330\$330	5:012\$280	78:388\$350	2:377\$500	22:300\$774	1.371:579\$756

N. 85

construcção naval

BAHIA	ALAGOAS	PERNAMBUCO	PARAIBYBA	RIO GRANDE DO NORTE	MARANHÃO	PARÁ	SANTA CATHARINA	S. PEDRO — Alfandega do Rio Grande	MATTO GROSSO	TOTAL
.....	530:397\$127
86:480\$939	15:220\$600	50:444\$063	380\$000	1:084\$000	2:081\$200	71:780\$740	779\$200	138:760\$400	37:083\$811	405:244\$853
86:480\$939	15:220\$600	50:444\$063	380\$000	1:084\$000	2:081\$200	71:780\$740	779\$200	138:760\$400	37:083\$811	935:041\$980

MINISTERIO
TABELLA
26. Com

	CAPITAL FEDERAL	ESPIRITO SANTO	BAHIA	PERNAMBUCO	RIO GRANDE DO NORTE	CEARÁ	PIAUHY	MARANHÃO
Para os corpos de Marinha, navios da Armada, etc.....	623:853\$833	360\$000	152:807\$500	90:390\$200				223\$172
— os Arsenaes.....					704\$880	1:100\$228	791\$220	2:339\$100
— as Escolas de Aprendizes Marinheiros.....								
	623:853\$833	360\$000	152:807\$500	90:390\$200	704\$880	1:100\$228	791\$220	2:582\$272

TABELLA

27. Fretes, tratamento

	CAPITAL FEDERAL	BAHIA	SERGIPE	ALAGOAS	PERNAMBUCO	RIO GRANDE DO NORTE
Fretes de mercadorias.....						
Tratamento de praças fora dos hospitaes e enfermarias de marinha.....	40:569\$748	270\$000			2:135\$230	4\$000
Despesas com o enterramento de officios, aprendizes marinheiros e praças da Armada.....	10:291\$187	1:140\$000			68\$000	60\$000
Publicação de annuncios e editaes.....	2:555\$462	964\$000		32\$000	774\$000	
Reboque de navios, aluguel de embarcações, etc.....	13\$000					
Passagens, fretes, etc.....		4:821\$900	720\$000	10:000\$000		
	62:420\$397	7:204\$900	720\$000	10:032\$000	2:977\$230	64\$000

DA MARINHA
N. 86
bustivel

PARÁ	AMAZONAS	S. PAULO	PARANÁ	SANTA CATHARINA	S. PEDRO		MATTO GROSSO		TOTAL
					Alfandega de Porto Alegre	Alfandega do Rio Grande	Delegacia Fiscal	Alfandega de Corumbá	
9:490\$000	2:557\$800	91:501\$000		14:746\$000	1:650\$000	23:939\$000		17:997\$000	1.034:520\$505
14:519\$000									14:519\$000
286\$140			264\$800					3:893\$700	9:499\$068
24:205\$140	2:557\$800	91:501\$000	264\$800	14:746\$000	1:650\$000	23:939\$000		3:893\$700	1.058:538\$573

N. 87

de praças e enterros

CEARÁ	PIAUHY	MARANHÃO	PARÁ	S. PAULO	PARANÁ	SANTA CATHARINA	S. PEDRO		MATTO GROSSO	TOTAL
							Porto Alegre	Rio Grande		
		189\$300			352\$000				24\$650	52:814\$328
149\$100	50\$000	925\$700		252\$000		141\$000		6:660\$566		19:746\$553
350\$900	191\$620	48\$000	275\$000					400\$000	18\$000	5:008\$982
		188\$000		14:565\$000				335\$000		348\$000
				828\$000		80\$000	49\$950	187\$250	125\$000	25:473\$000
500\$000	241\$620	1:051\$000	275\$000	15:645\$000	352\$000	221\$000	49\$950	7:582\$816	167\$650	110:113\$563

TABELLA
28. Even

	CAPITAL FEDERAL	ESPIRITO SANTO	BAHIA	SERGIPE	ALAGÔAS	PERNAMBUCO	PARAHYBA	RIO GRANDE DO NORTE	GERARÁ	PIAUHY	MARANHÃO
Gratificações por diferentes serviços.....	090:5372314		38:0015738	162\$966	440\$000	2:4573314		300\$000	1:0723400	40\$000	
Ajudas de custo.....	131:9723984										
Passagens de officinas e processos.....	104:551\$103	290\$000	13:987\$150					13\$000			
Despesas não previstas.....	184:296\$711		1:083\$000		63\$000		50\$250	135\$250	40\$000	238\$000	325\$200
Gastos de representação.....	1:802\$199										
Gratificação por inspecção de pharões.....		3:30\$359	133\$333	305\$966	400\$000	346\$654	309\$935	300\$000	300\$000	400\$000	333\$333
Publicação de editaes.....											
Despesas effectivas pelo governo revolucionario..											
Aluguel de casas para ca- pitania de portos.....		600\$000									
Telegrammas.....											
Commissão aos agentes fi- nancieiros.....											
Importancia extraviada du- rante o periodo em que a Delegacia do Paraná es- teve em poder dos revol- tosos.....											
	1.116:170\$968	1:256\$359	53:210\$321	562\$962	903\$000	2:817\$168	407\$900	735\$250	1:512\$405	728\$000	638\$533

N. 88

tuaes

PARÁ	AMAZONAS	S. PAULO		PARANÁ	SANTA CATARINA	S. PEDRO		MATTO GROSSO		LONDRES	TOTAL
		Delegacia Fiscal	Alfandega de Santos			Alfandega de Porto Alegre	Alfandega de Rio Grande	Delegacia Fiscal	Alfandega de Corumbá		
6:899\$994	230\$000				316\$000	1:186\$000			55\$000	5:838\$223	757:281\$747
400\$000											135:672\$984
		70\$580				90\$000					3:087\$450
											112:147\$133
	2:215\$000		8:708\$080	2:830\$100	315\$470		50:000\$321	240\$000	500\$000		252:131\$482
											1:802\$199
453\$532	300\$003		300\$000	241\$105	300\$000						4:770\$626
465\$000											445\$000
					104:825\$507						164:825\$507
	1:068\$000						840\$000				2:538\$000
										693\$339	606\$339
										4:083\$907	4:083\$907
				11:242\$045							11:242\$045
7:900\$548	3:003\$003	70\$580	9:003\$050	14:313\$250	165:787\$007	1:270\$000	51:800\$321	240\$000	555\$000	18:580\$404	1.452:503\$350

MINISTERIO DA MARINHA

TABELLA N. 89

Decreto n. 637 de 7 de Novembro de 1891

Construcção de Pharóes

	LONDRES	TOTAL
Compra e remessa deapparehos para a repartição dos pharóes.....	166:172\$259	166:172\$259

TABELLA N. 90

Leis ns. 3396 de 24 de Novembro de 1888, 216 B de 22 de Fevereiro de 1890, 1364 de 14 de Fevereiro de 1891 e 140 de 28 de Junho de 1893

Remoção do material flutuante da Armada

	CAPITAL FEDERAL	LONDRES	TOTAL
Acquisição e remessa de material de guerra para o cruzador <i>Benjamin Constant</i> e despesas com o seu regresso.....		323:323\$333	323:323\$333
Pintura e outros trabalhos no mesmo cruzador.....		5:046\$185	5:046\$185
Obras no <i>Riachuelo</i> e material de guerra para o mesmo.....		687:145\$164	687:145\$164
Installação de elevadores e de luz electrica no mesmo cruzador.....		26:968\$778	26:968\$778
Munições para o cruzador <i>Tiradentes</i>		3:854\$220	3:854\$220
Caldeira para o Cruzador <i>Primeiro de Março</i> e acquisição de canhões para o mesmo.....		23:943\$660	23:943\$660
Importancia despendida com a acquisição de torpedeiros na Europa.....		967:783\$800	967:783\$800
Compra de diversos artigos de munição de guerra, frete, seguro e outras despesas.....		538:301\$927	538:301\$927
Compra de uma lanca submarina—Goubet.....		58:912\$925	58:912\$925
Telegrammas e outras despesas.....		830\$334	830\$334
Compra do vapor mercante <i>Condor</i>	100:000\$000		100:000\$000
	100:000\$000	2.637:019\$832	2.737:019\$832

MINISTERIO DA GUERRA

MINISTERIO DA GUERRA

TABELLA N. 91

1. Secretaria de Estado e repartições annexas

	CAPITAL FEDERAL	PORTO ALEGRE	TOTAL
PESSOAL			
SECRETARIA			
Ministro de Estado.....	10:000\$000	10:000\$000	20:000\$000
Directores.....	9:000\$000	0:000\$000	9:000\$000
Chefes de Secção.....	20:722\$000	0:000\$000	20:722\$000
Primeiros Officiaes.....	19:748\$194	0:000\$000	19:748\$194
Segundos ditos.....	21:010\$552	0:000\$000	21:010\$552
Amanuenses.....	9:042\$420	0:000\$000	9:042\$420
Gratificação ao Official de Gabinete do Ministro.....	2:400\$000	0:000\$000	2:400\$000
<i>Portaria</i>			
Porteiro.....	2:550\$000	0:000\$000	2:550\$000
Continuos.....	5:978\$380	0:000\$000	5:978\$380
REPARTIÇÕES ANNEXAS			
REPARTIÇÃO DE QUARTEL-MESTRE GENERAL			
Escriturarios.....	22:574\$482	0:000\$000	22:574\$482
Amanuenses.....	0:422\$450	0:000\$000	0:422\$450
Porteiro.....	1:100\$988	0:000\$000	1:100\$988
REPARTIÇÃO DE AJUDANTE-GENERAL			
Chefes de Secção.....	15:509\$200	0:000\$000	15:509\$200
Escriturarios.....	15:100\$400	0:000\$000	15:100\$400
Amanuenses.....	4:900\$000	0:000\$000	4:900\$000
Porteiro.....	4:344\$300	0:000\$000	4:344\$300
SECRETARIA DA PRESIDENCIA DA REPUBLICA			
Amanuenses.....	350\$830	0:000\$000	350\$830
Continuos.....	300\$000	0:000\$000	300\$000
MATERIAL			
Gratificação ás ordenanças.....	730\$000	0:000\$000	730\$000
Serventes.....	3:600\$000	1:800\$000	5:400\$000
Papel, pennis, tinta, etc., e despezas miudas.....	8:304\$210	6:304\$250	14:608\$460
Impressões, encadernações e publicações, etc.....	4:847\$500	775\$250	5:622\$750
	190:110\$048	10:790\$400	200:900\$448

	REPARTIÇÕES ANNEXAS		TOTAL
	SECRETARIA DE ESTADO	REPARTIÇÃO DE QUARTEL-MESTRE GENERAL	
Gratificação ás ordenanças.....	730\$000	0:000\$000	730\$000
Serventes.....	3:600\$000	1:800\$000	5:400\$000
Papel, pennis, tinta, etc., e despezas miudas.....	8:304\$210	6:304\$250	14:608\$460
Impressões, encadernações e publicações, etc.....	4:847\$500	775\$250	5:622\$750
	190:110\$048	10:790\$400	200:900\$448

Natureza da despeza

	CAPITAL FEDERAL	PORTO ALEGRE	TOTAL
Pessoal.....	169:834\$568	10:000\$000	179:834\$568
Material.....	29:481\$480	760\$400	30:241\$880
	199:316\$048	10:760\$400	210:076\$448

TABELLA N. 92

2. Conselho Supremo Militar de Justiça e Auditores

	CAPITAL FEDERAL	BAHIA	PERNAM-BUCO	PARÁ	S. PAULO	PARANÁ	SANTA CATHARINA	S. PEDRO		MATTO GROSSO	CAIXA MILITAR DO PARANÁ	TOTAL
								Porto Alegre	Rio Grande			
CONSELHO SUPERIOR												
PESSOAL												
Ministros militares.....	62:218\$900											62:218\$900
Ditos togados.....	31:598\$750											31:598\$750
Auditor.....	9:283\$335		5:998\$988	5:510\$488	3:500\$000	1:400\$000	1:850\$000	6:000\$000	787\$028	5:520\$000	2:400\$997	42:350\$838
Dito de S. Paulo.....	5:833\$331											5:833\$331
Dito da Bahia.....		6:000\$000										6:000\$000
Secretario.....	2:945\$335											2:945\$335
Officiaes.....	13:398\$489											13:398\$489
Archivista.....	240\$000											240\$000
Porteiro.....	1:358\$001											1:358\$001
Continuos.....	2:146\$199											2:146\$199
MATERIAL												
Servente.....	1:825\$000											1:825\$000
Expediente.....	878\$500							18\$500				897\$000
Acquisição e encadernação de livros.....	3\$000											3\$000
	135:684\$710	6:000\$000	5:998\$988	5:510\$488	3:500\$000	1:400\$000	1:850\$000	6:018\$500	787\$028	5:520\$000	2:400\$997	174:770\$711

Natureza da despesa

	CAPITAL FEDERAL	BAHIA	PERNAM-BUCO	PARÁ	S. PAULO	PARANÁ	SANTA CATHARINA	S. PEDRO		MATTO GROSSO	CAIXA MILITAR DO PARANÁ	TOTAL
								Porto Alegre	Rio Grande			
Pessoal.....	132:973\$210	6:000\$000	5:998\$988	5:510\$488	3:500\$000	1:400\$000	1:850\$000	6:000\$000	787\$028	5:520\$000	2:400\$997	172:045\$711
Material.....	2:706\$500							18\$500				2:725\$000
	135:684\$710	6:000\$000	5:998\$988	5:510\$488	3:500\$000	1:400\$000	1:850\$000	6:018\$500	787\$028	5:520\$000	2:400\$997	174:770\$711

TABELLA N. 93

3. Contadoria Geral da Guerra

	CAPITAL FEDERAL	CAIXAS MILITARES		TOTAL
		Paraná	Santa Catharina	
PESSOAL				
Director.....	9:000\$000			9:000\$000
Chefes de Secção.....	16:714\$134			16:714\$134
Primeiros officiaes.....	23:160\$647			23:160\$647
Segundos.....	45:925\$346	320\$000	630\$000	46:875\$346
Tercarios.....	13:888\$973			13:888\$973
Praticantes.....	18:888\$078	307\$142		19:195\$220
Pagador.....	5:012\$884			5:012\$884
Flejs.....	8:162\$269			8:162\$269
Porteiro.....	2:254\$240			2:254\$240
Continuos.....	3:892\$500			3:892\$500
Serventes.....	2:695\$000			2:695\$000
Porteiro addido.....	1:449\$998			1:449\$998
Addidos.....	5:264\$835			5:264\$835
MATERIAL				
Expediente.....	2:586\$010			2:586\$010
Acquisição e encadernação de livros.....	176\$500			176\$500
Publicações.....	10\$000			10\$000
	159:082\$412	627\$142	630\$000	160:339\$554

Natureza da despesa

	CAPITAL FEDERAL	CAIXAS MILITARES		TOTAL
		Paraná	Santa Catharina	
Pessoal.....	156:300\$902	627\$142	630\$000	157:567\$044
Material.....	2:772\$510			2:772\$510
	159:082\$412	627\$142	630\$000	160:339\$554

Continuação da tabella

	CAPITAL FEDERAL	ESPIRITO SANTO	BAHIA	SERGIPE	ALAGOAS	PERNAMBUCO	PARAIBYBA	RIO GRANDE DO NORTE	CEARÁ
COMPANHIAS DE ALUMNOS									
Commandantes.....	2:298\$030								
MATERIAL									
ESCOLA SUPERIOR DE GUERRA									
Expediente e outras despesas.....	609\$000								
Assignaturas de jornaes scientificos...	189\$000								
Agua, luz e despesas miudas.....	200\$000								
Despezas a cargo do Quartel-Mestre..	250\$000								
ESCOLAS MILITARES									
Serventes, custeio e conservação.....									2:079\$634
Objectos de expediente.....									
Acquisição e encadernação de livros..	501\$500								
Aluguel de casa.....									
Serviço telephonic.....									
Publicações de editaes.....									560\$044
Agua, luz, asseio e despesas miudas..	4:219\$100								
ESCOLAS PRATICAS									
Expediente e outras despesas.....	500\$410								
Agua, luz, asseio e despesas miudas..	31\$600								
ESCOLAS REGIMENTAES									
Expediente.....				177\$180					
Acquisição de compendios.....		1:806\$220			28\$500	85\$250		393\$600	
Despezas miudas.....						95\$940			
COLLEGIO MILITAR									
Alimentação.....	128:024\$400								
Expediente, livros e outras despesas..	6:517\$265								
Lavagem de roupa e engommagem..	9:207\$600								
Enxoval.....	35:478\$270								
Acquisição e encadernação de livros, material para as aulas, alojamentos e refeitórios, instrumentos e objectos de ensino, assignatura de jornaes scientificos, etc.....	5:257\$945								
Luz, asseio e despesas miudas.....	2:802\$066								
	1.163:458\$484	350\$000	2:736\$582	743\$680	400\$288	10:339\$233	1:414\$687	800\$484	162:929\$541

Natureza

	CAPITAL FEDERAL	ESPIRITO SANTO	BAHIA	SERGIPE	ALAGOAS	PERNAMBUCO	PARAIBYBA	RIO GRANDE DO NORTE	CEARÁ
Pessoal.....	909:400\$328	350\$000	930\$362	566\$500	400\$288	10:310\$733	1:133\$497	406\$384	160:289\$863
Material.....	193:968\$156		1:806\$220	177\$180		28\$500	281\$190	393\$600	2:639\$678
	1.163:458\$484	350\$000	2:736\$582	743\$680	400\$288	10:339\$233	1:414\$687	800\$484	162:929\$541

Instrucção Militar

MARANHÃO	PARÁ	AMAZONAS	S. PAULO	PARANÁ Corytiba	S. PEDRO Porto Alegre	Rio Grande	MATO GROSSO Cuyabá	Corumbá	CAIXA MILITAR DO PARANÁ	TOTAL
										2:298\$930
										609\$000
										189\$000
										200\$000
										250\$000
										2:079\$634
					8:754\$000					10:830\$634
					1:189\$416					1:189\$416
										501\$500
					245\$000					245\$000
					170\$000					170\$000
					170\$700					170\$700
					7:730\$494					12:539\$398
					1:315\$472					1:315\$472
					1:661\$780					1:661\$780
	7\$500	87\$000								605\$340
	3\$000						385\$955			2:388\$925
										105\$040
										128:024\$400
										6:517\$265
										9:207\$600
										35:478\$270
										5:257\$945
										2:802\$066
										1.530:919\$829
503\$007	760\$448	473\$125	254\$825	92\$347	179:618\$260	1:216\$666	2:839\$784	1:189\$418	700\$000	1.530:919\$829

da despeza

MARANHÃO	PARÁ	AMAZONAS	S. PAULO	PARANÁ Corytiba	S. PEDRO Porto Alegre	Rio Grande	MATO GROSSO Cuyabá	Corumbá	CAIXA MILITAR DO PARANÁ	TOTAL
503\$007	758\$858	380\$125	254\$825	92\$347	158:384\$098	1:216\$666	2:453\$329	1:189\$418	700\$000	1.300:908\$228
	10\$560	87\$000			21:233\$562		385\$955			221:011\$601
503\$007	760\$448	473\$125	254\$825	92\$347	179:618\$260	1:216\$666	2:839\$784	1:189\$418	700\$000	1.530:919\$829

TABELLA N. 96

6. Intendencia

	CAPITAL FEDERAL	RIO GRANDE	TOTAL
PESSOAL			
INTENDENCIA			
Intendente.....	3:579\$575	182\$795	3:762\$370
Ajudante.....	2:715\$582		2:715\$582
Agente de compras.....	4:050\$000		4:050\$000
Despachante.....	1:735\$000		1:735\$000
Porteiro.....	2:312\$632		2:312\$632
Secretario.....	2:284\$175		2:284\$175
Primeiros Officiaes.....	3:774\$504		3:774\$504
Segundos.....	3:124\$744		3:124\$744
Amanuenses.....	6:676\$013		6:676\$013
Praticantes.....	1:800\$000		1:800\$000
Continuos.....	3:416\$284		3:416\$284
Almoxarife.....	6:244\$730		6:244\$730
Escrivaes.....	4:500\$000		4:500\$000
Fleis.....	1:984\$832		1:984\$832
Escriventes de 1ª e 2ª classes.....	6:574\$212		6:574\$212
Encarregado dos armazens.....	3:300\$000		3:300\$000
Dito do deposito.....	1:126\$000		1:126\$000
Feltor.....	180\$000		180\$000
Serventes.....	49:073\$000		49:073\$000
Guardas.....	5:455\$772		5:455\$772
ADJUNTOS			
Majores.....	6:924\$360		6:924\$360
Capitães.....	5:397\$520		5:397\$520
Tenentes.....	2:354\$780		2:354\$780
MATERIAL			
Fornecimento de papel, pennas e outros artigos de expediente.....	5:455\$800		5:455\$800
Agua, luz, assoio e despesas miudas.....	111\$600		111\$600
	133:877\$912	182\$795	134:060\$707

Natureza da despesa

	CAPITAL FEDERAL	RIO GRANDE	TOTAL
Pessoal.....	128:610\$512	182\$795	128:793\$307
Material.....	5:267\$400		5:267\$400
	133:877\$912	182\$795	134:060\$707

TABELLA N. 97

7. Arsenaes

	CAPITAL FEDERAL	BAHIA	PERNAMBUCO	PARÁ	S. PEDRO	MATTO GROSSO	CAIXA MILITAR DO PARANÁ	LONDRES	TOTAL
PESSOAL									
Director.....	4:500\$000	4:800\$000	5:013\$328	4:800\$000	4:090\$008	4:777\$638			28:306\$088
Sub-Director.....	3:135\$331								3:135\$331
Ajudante.....	9:003\$018	2:199\$930	2:419\$905	1:885\$352	2:400\$000	2:101\$002			20:109\$158
Officiaes adjuntos, tenentes-coronela.....	5:237\$200			1:218\$182					6:455\$382
Ditos majores.....	12:707\$900					2:490\$220			15:197\$120
Ditos capitães.....	7:124\$570		2:940\$000			3:190\$789			13:255\$359
Ditos tenentes.....			2:150\$000			96\$000			1:246\$000
Ditos alfores.....			1:701\$904						1:701\$904
Secretario.....	2:905\$132	2:200\$000	2:100\$000	1:570\$034	1:500\$000	2:170\$000			11:685\$166
Primeiro official.....	1:198\$885					96\$000			1:294\$885
Segundo dito.....	1:500\$130								1:500\$130
Archiuista.....	4:176\$870	3:282\$522	3:132\$573	3:382\$103	3:215\$338	3:370\$053			20:583\$775
Amanuenses.....		2:338\$050	2:340\$000	2:302\$610	2:317\$525	2:334\$373			11:682\$510
Almoxarifes.....	15:206\$100	1:091\$337	1:077\$334	1:011\$377	1:003\$514	2:743\$221			21:047\$324
Escreventes de 1ª classe.....	3:378\$477	3:303\$280	3:033\$007	3:040\$574	6:010\$190	2:705\$154			28:120\$027
Ditos de 2ª Dita.....	4:505\$334	843\$340	770\$000	840\$000	831\$185	840\$000			8:550\$350
Porteiros.....		493\$242	405\$000	300\$151	587\$706	540\$000			2:504\$159
Ajudantes.....									3:433\$000
Continuos.....	3:433\$000								3:433\$000
Agentes de compras.....	2:100\$000								2:100\$000
Escrivaes.....	9:076\$000	3:194\$882	2:027\$218	3:800\$000		3:187\$155			24:285\$255
Encarregado de depositos.....	2:000\$000					82\$000			2:082\$000
Feltor.....	1:113\$203	1:103\$003	1:103\$003	1:128\$385	1:137\$500	1:200\$100			7:025\$700
Ajudantes.....	4:043\$120	804\$800	770\$000	802\$103	804\$230	840\$000			8:809\$573
Guardas.....	13\$714								13\$714
Dito do almoxarifado.....	2:730\$304	2:818\$115	2:803\$310	2:683\$784	2:148\$002	2:800\$113			10:101\$718
Serventes.....		772\$081	274\$500	018\$000		3:100\$000			4:164\$581
OFFICINAS									
Mostres, contra-mostres, mandadores, operarios empreiteiros, aprendizas e serventes.....	57:135\$515	55:732\$332	32:820\$410	32:622\$507	70:713\$020	33:812\$474			201:873\$348
OPERARIOS									
Machinistas.....	57:103\$227								57:103\$227
Construção.....	60:220\$100								60:220\$100
Fundição.....	33:270\$344								33:270\$344
Ferreiro.....	21:028\$251								21:028\$251
Carpinteiro.....	25:701\$702								25:701\$702
Serralheiro.....	27:017\$280								27:017\$280
Pintores.....	17:105\$314								17:105\$314
Operarios militares.....	6:034\$117							4:157\$185	10:191\$302
Dispensados do trabalho.....	10:055\$714	1:50\$000	3:077\$533			4:300\$428			20:988\$675
Patroes, machinistas, foguistas e mandadores.....	45:107\$801	5:958\$300	13:044\$500		5:578\$800	12:000\$000			87:693\$201
Serventes.....	41:708\$505			10:093\$503	2:711\$500	20:205\$094			75:718\$602
MATERIA L									
Compra de uma lancha a vapor e uma dita de ferro.....					32:900\$000				32:900\$000
Combustivel.....	188\$730	5:870\$771	7:322\$901	2:773\$021	7:734\$450	1:137\$700			25:039\$573
Material prima.....	90:134\$089	14:041\$435	17:206\$388	18:100\$704	68:283\$404	8:222\$518			224:001\$538
Utensilios.....	147:741\$501	742\$300	4:073\$589	5:005\$313	23:422\$455	5:002\$300			187:888\$035
Ferramentas, etc.....	2:740\$080			1:074\$501					3:814\$581
Fleiss e materiais.....	40\$300								40\$300
Despesas miudas.....	1:378\$300	3:147\$510	3:044\$311	1:483\$610	7:487\$700	2:402\$518			19:943\$949
Impressões e publicações.....		103\$800	1:088\$100			143\$940			2:335\$840
	877:205\$130	138:802\$346	123:927\$258	102:305\$505	201:409\$335	104:317\$309	32:890\$300	4:157\$185	1:675:113\$503

Recapitulação

	CAPITAL FEDERAL	BAHIA	PERNAMBUCO	PARÁ	S. PEDRO	MATTO GROSSO	CAIXA MILITAR DO PARANÁ	LONDRES	TOTAL
Pessoal.....	625:817\$930	107:810\$300	83:806\$378	74:537\$418	127:424\$254	92:308\$003		4:157\$185	1:115:870\$177
Material.....	251:357\$200	30:985\$956	40:113\$885	27:768\$153	104:075\$131	12:008\$708	32:390\$300		559:243\$331
	877:205\$130	138:802\$346	123:927\$258	102:305\$505	201:409\$335	104:317\$309	32:890\$300	4:157\$185	1:675:113\$503

TABELLA N. 98

8. Deposito de artigos bellicos

	S. PEDRO	MATO GROSSO	TOTAL
PESSOAL			
DEPOSITO EM S. GABRIEL			
Encarregado, capitão.....	384\$000	163\$000	547\$000
MATERIAL			
Utensils aos corpos, guardas e fortalezas, inclusive expediente.....		1:157\$775	1:157\$775
	384\$000	1:320\$775	1:704\$775

TABELLA N. 99

9. Laboratorios

	CAPITAL FEDERAL	S. PEDRO	MATO GROSSO	LONDRES	TOTAL
LABORATORIO PYROTECHNICO DO CAMPINHO					
PESSOAL					
Director.....	1:500\$000				1:500\$000
Ajudante.....	999\$995				999\$995
Secretario.....	975\$000				975\$000
Amantuanes.....	900\$000				900\$000
Almoxarife.....	975\$000				975\$000
Escrivães.....	1:500\$000		610\$716		2:110\$716
Agente.....	675\$000				675\$000
Pharmaceutico preparador de chimica.....	412\$663				412\$663
Porteiros.....	425\$116				425\$116
Apontador.....	525\$000				525\$000
OFFICINAS					
Pyrotechnica.....	18:925\$813	11:938\$443		1:940\$815	32:814\$071
Serralheiros.....	14:824\$570		1:300\$000		16:124\$570
Fundição.....	8:037\$108				8:037\$108
Carpinteiros.....	6:110\$341		1:800\$000	3:555\$556	11:465\$897
Pedreiros e serviço geral.....	8:273\$245		18:252\$300		26:525\$545
Dispensados do ponto.....	1:726\$200				1:726\$200
Pessoal extranumerario.....	27:798\$229				27:798\$229
Marinha e guerra.....	15:205\$324				15:205\$324
Cartucho Chassopot.....	4:414\$000				4:414\$000
Machinista.....			3:650\$000		3:650\$000
MATERIAL					
Expediente e despesas miudas.....	1:302\$637	1:175\$500	770\$100		3:248\$237
Materia prima.....	15:206\$000	50\$000	10:874\$335		26:130\$335
Fornimento para as officinas.....	8:623\$850				8:623\$850
Combustivel.....	2:319\$200				2:319\$200
Serventes.....		1:303\$996			1:303\$996
Acquisição de um tanque e caldeira de ferro.....			7:957\$100		7:957\$100
	141:680\$698	14:527\$939	45:275\$611	5:505\$371	206:989\$619
Natureza da despesa					
	CAPITAL FEDERAL	S. PEDRO	MATO GROSSO	LONDRES	TOTAL
Pessoal.....	114:235\$011	11:938\$443	25:673\$576	5:505\$371	157:352\$401
Material.....	27:445\$687	2:589\$496	19:602\$035		49:637\$218
	141:680\$698	14:527\$939	45:275\$611	5:505\$371	206:989\$619

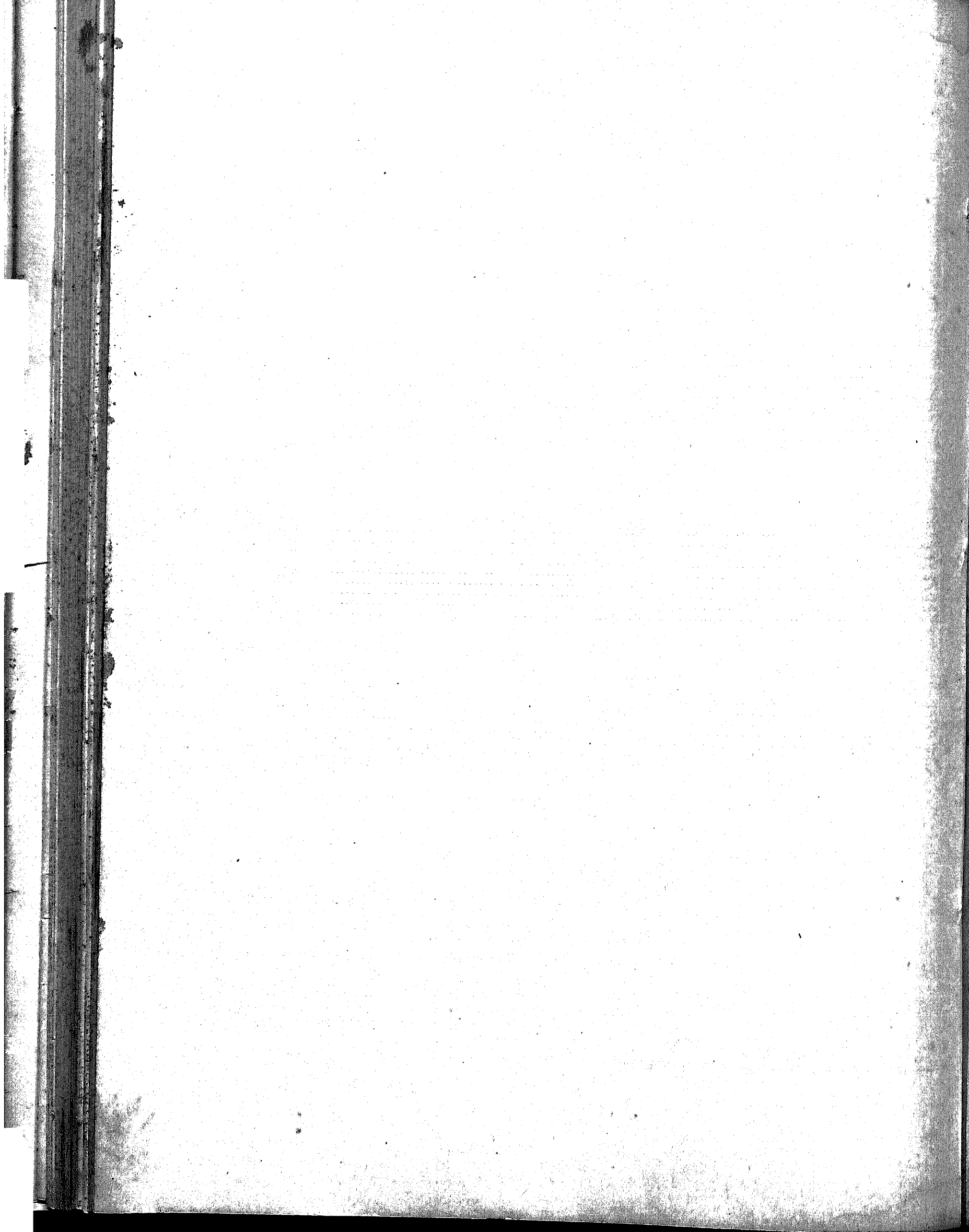

MINISTERIO DA GUERRA

TABELLA N. 100

10. Inspectoria Geral do serviço sanitario do Exercito

	CAPITAL FEDERAL	ESPIRITO SANTO	BAHIA	SERGIPE	ALAGOAS	PERNAMBUCO	PARAIBA	RIO GRANDE DO NORTE	CEARÁ	PIAUHY Theresina	MARANHÃO	PARÁ	AMAZONAS	S. PAULO	SANTOS	PARANÁ		SANTA CATHARINA	S. PEDRO		MINAS GERAES	GOYAZ	MATO GROSSO		GAIKAS MILITARES		TOTAL	
																Corytiba	Paranaguá		Porto Alegre	Rio Grande			Cuyabá	Corumbá	Paraná	Rio Grande do Sul		
PESSOAL																												
CORPO MEDICO																												
Inspector Geral (general de brigada)	411.076.996																											411.076.996
Medicos de 1ª classe (coronéis)	27.538.118																											27.538.118
— de 2ª — (tenentes-coronéis)	48.738.758																											48.738.758
— de 3ª — (maiores)	87.598.908																											87.598.908
— de 4ª — (capitães)	101.478.038																											101.478.038
— tenentes	131.148.108																											131.148.108
— adjuntos																												
— contractados																												
CORPO PHARMACEUTICO																												
Pharmaceutico de 1ª classe (tenente-coronel)	7.704.823																											7.704.823
— de 2ª — (maiores)	14.287.480																											14.287.480
— de 3ª — (capitães)	22.978.338																											22.978.338
— de 4ª — (tenentes)	34.698.358																											34.698.358
— adjuntos	389.332																											389.332
Praticos de pharmacia contractados																												
COMMISSOES																												
Primeiros medicos de hospitais																												
— Amansenses																												
— Medicos adjuntos																												
— Pharmaceuticos																												
JUNTAS MEDICAS																												
Medicos militares																												
— civis																												
SECRETARIA																												
1ª escripturarios	7.042.000																											7.042.000
2ª —	3.118.000																											3.118.000
3ª —	4.831.000																											4.831.000
Porteiros	1.821.000																											1.821.000
Contínuos	4.809.000																											4.809.000
Serventes	1.440.000																											1.440.000
DELEGACIAS																												
Amansenses de delegado do cirurgião-mór																												
GUARDA NACIONAL																												
Cirurgião-mór																												
Cirurgiões																												
DIVERSAS GRATIFICACOES																												
As amansenses da cadeia medica militar																												
Para alguns de criados																												
MATERIAL																												
Despesas mudas																												
Fornecimento de papel, pennas e outros artigos de expediente para a secretaria do corpo de saúde e delegadas do cirurgião-mór																												
Serviço telephonico																												
Fornecim.																												

Natureza da despesa

	CAPITAL FEDERAL	ESPIRITO SANTO	BAHIA	SERGIPE	ALAGOAS	PERNAMBUCO	PARAIBA	RIO GRANDE DO NORTE	CEARÁ	PIAUHY Theresina	MARANHÃO	PARÁ	AMAZONAS	S. PAULO	SANTOS	PARANÁ		SANTA CATHARINA	S. PEDRO		MINAS GERAES	GOYAZ	MATO GROSSO		GAIKAS MILITARES		TOTAL	
																Corytiba	Paranaguá		Porto Alegre	Rio Grande			Cuyabá	Corumbá	Paraná	Rio Grande do Sul		
Pessoal	588.490.905	0:071.8247	101:001.774	22:430.315	24:000.300	59:358.905	20:380.798	19:770.337	24:178.824	0:040.518	10:370.035	35:030.738	18:723.907	70:510.014	1:595.918	28:588.800	2:400.000	21:778.903	144:350.077	83:001.517		4:715.435	29:512.045	23:381.000	55:888.000	1:10.000	1.410.200.471	
Material	982.700							580.000		58.000				4.750.000		21.700			148.150	120.000								21.201.900
	589:478.605	0:071.8247	101:001.774	22:430.315	24:000.300	59:358.905	20:380.798	19:770.337	24:178.824	9:028.188	10:328.035	35:030.738	18:723.907	75:278.014	1:595.918	28:609.800	2:400.000	21:778.903	144:018.227	83:001.517		4:715.435	29:512.045	23:381.000	55:888.000	1:10.000	1.431.402.371	

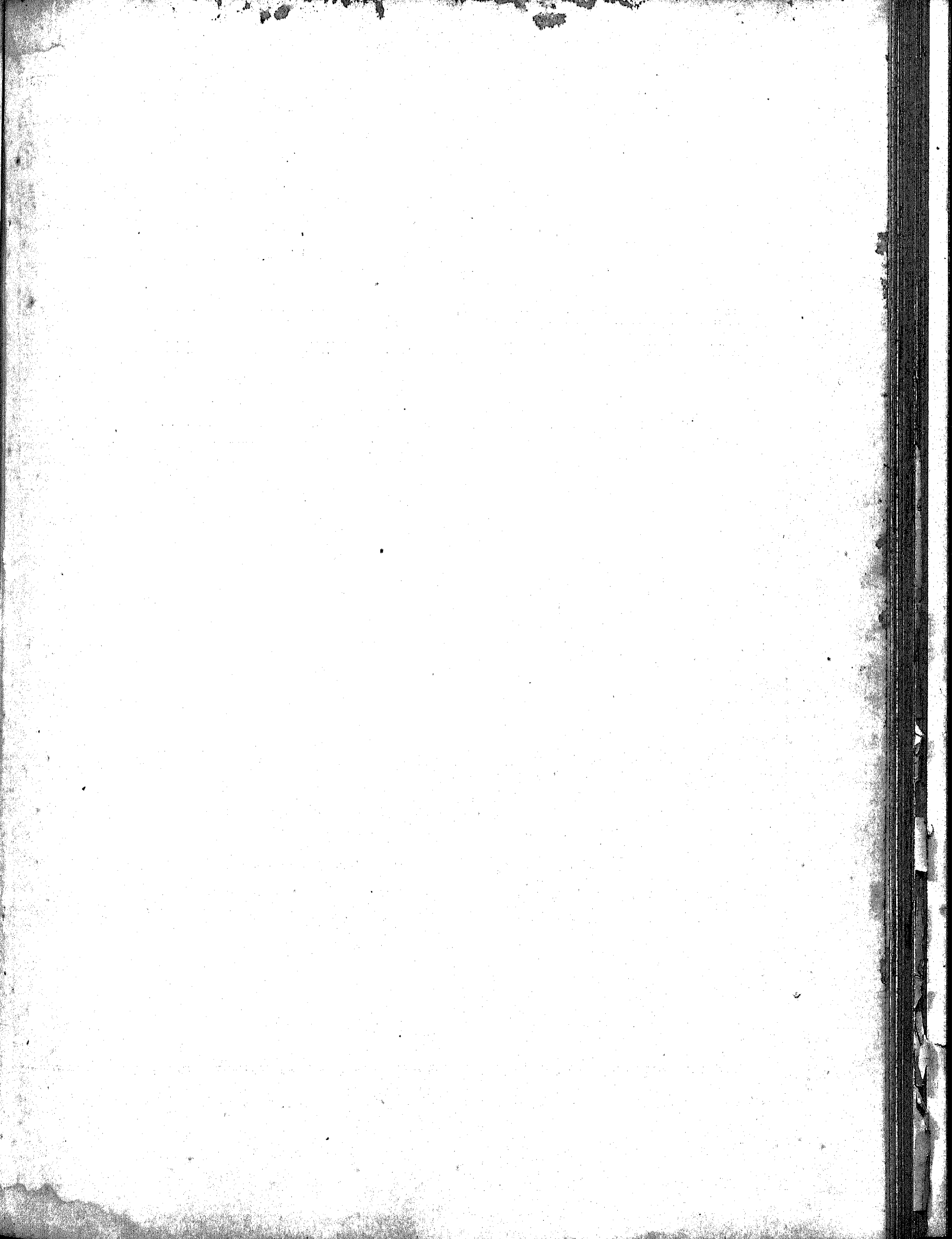

MINISTERIO
TABELLA
12. Estado

	CAPITAL FEDERAL	BAHIA	PERNAMBUCO	CEARÁ	PARÁ	S. PAULO
PESSOAL						
Marcchaes.....	34:674\$866			1:500\$000		
Generaes de Divisao.....	110:158\$570	2:431\$868				
— de Brigada.....	172:572\$741	23:281\$265	10:041\$269		8:038\$193	4:974\$339
Coronel.....			43\$547			
Officiaes superiores commandando Brigada.....						
GRATIFICAÇÕES						
Para aluguel de oriados.....	3:004\$492		240\$738		80\$000	
	321:007\$769	25:712\$036	10:734\$554	1:500\$000	8:118\$193	4:974\$339

MINISTERIO DA GUERRA
N. 102
Maio General

PARANÁ		SANTA CATHARINA	S. PEDRO		MATO GROSSO		CAIXAS MILITARES			TOTAL
Corityba	Paranaguá		Porto Alegre	Rio Grande do Sul	Cuyabá	Curumbá	Paraná	Rio Grande do Sul	Santa Catharina	
		2:090\$000	45:046\$000	10:826\$930				298\$203		83:605\$869
			30:301\$637	146\$235				146\$235		153:955\$360
1:482\$000			69:293\$105	15:683\$971	5:708\$864		8:729\$888	4:865\$097	1:514\$000	326:185\$235
412\$000	740\$000	2:278\$387			2:145\$000	770\$956				6:780\$390
			3:356\$333							3:356\$333
		40\$000	1:843\$533		187\$333	90\$100		60\$000		6:155\$100
1:894\$000	740\$000	4:408\$387	140:030\$628	20:510\$901	8:041\$197	861\$036	8:720\$888	5:309\$535	1:514\$000	530:047\$883

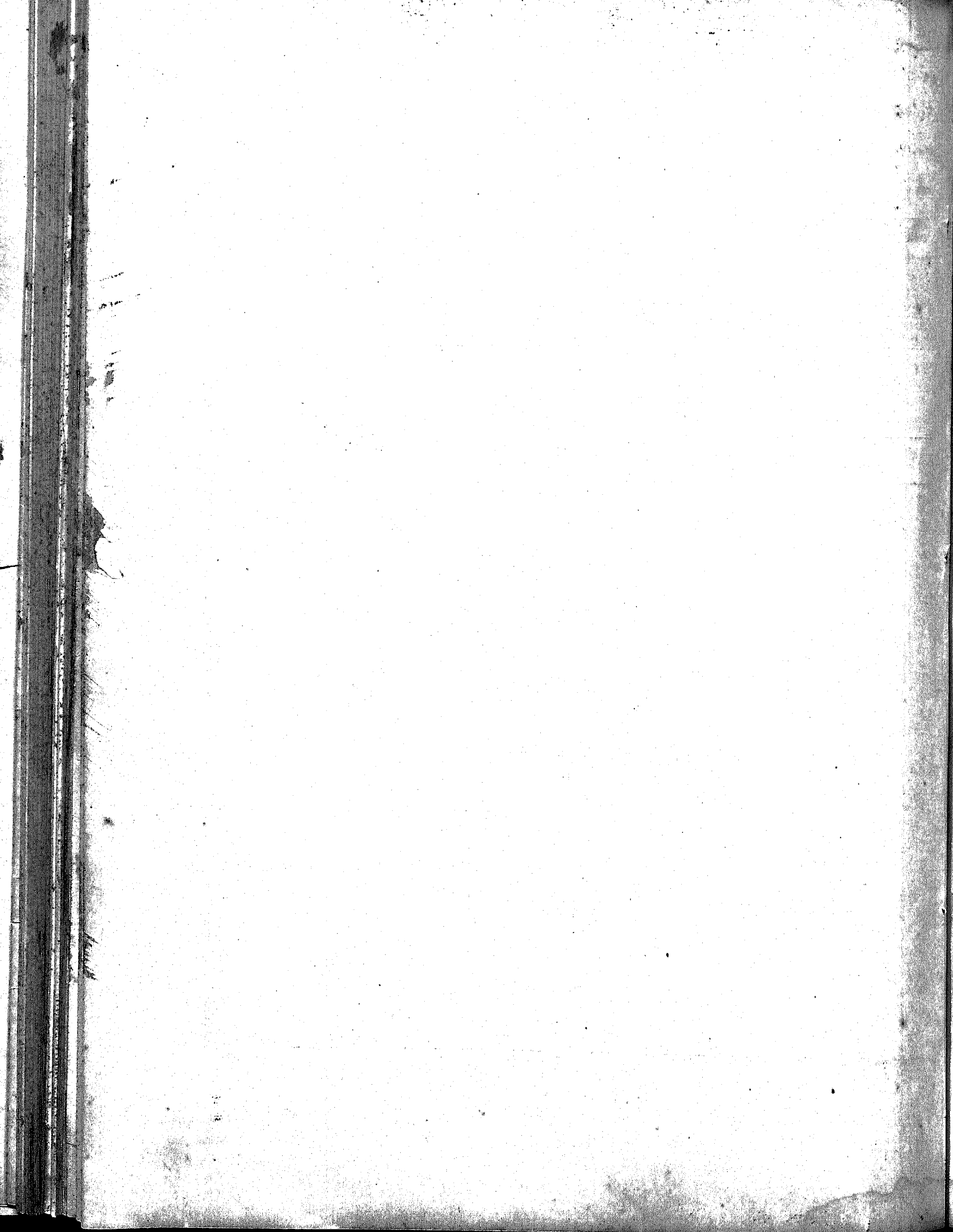

MINISTERIO DA GUERRA

TABELLA N. 108

18. Equipamento e arreios

	CAPITAL FEDERAL	BAHIA	PERNAMBUCO	S. PAULO	PARANÁ	S. PEDRO		CAIXAS MILITARES		TOTAL
						Porto Alegre	Rio Grande	Santa Catharina	Paraná	
OFFICINAS										
Jornaes a correiros, lateiros e selleiros dos arsenaes de Guerra.....	09:170\$803					18:040\$027				87:226\$230
MATERIAL										
Compra de materia prima para a factura de arreios para os corpos de cavalaria, guarnições para as parelhas de tronco dos Regimentos de artilharia montada e para as carretas da mesma arma.....	13:993\$000	10:644\$000		336:455\$000		178:701\$290			523\$000	520:801\$490
Compra de arreios, etc.....	19:782\$700	000\$000	200\$000		100:516\$468	1:846\$580	2:411\$000	240\$000	992\$500	120:393\$008
Equipamento.....										20:775\$200
	102:054\$303	11:214\$900	200\$000	336:455\$000	100:516\$468	193:597\$497	2:411\$000	240\$000	1:515\$500	749:195\$628

Natureza da despesa

	CAPITAL FEDERAL	BAHIA	PERNAMBUCO	S. PAULO	PARANÁ	S. PEDRO		CAIXAS MILITARES		TOTAL
						Porto Alegre	Rio Grande	Santa Catharina	Paraná	
Personal.....	00:170\$003					18:040\$027				87:226\$230
Material.....	33:777\$700	11:214\$900	200\$000	336:455\$000	100:516\$468	175:547\$870	2:411\$000	240\$000	1:515\$500	601:960\$308
	102:054\$303	11:214\$900	200\$000	336:455\$000	100:516\$468	193:597\$497	2:411\$000	240\$000	1:515\$500	749:195\$628

MINISTERIO DA GUERRA

TABELLA N. 109

19. Armamento

	CAPITAL FEDERAL	BAHIA	PERNAM-BUGO	PARÁ	PARANA-GUÁ	S. PEDRO		MATO GROSSO	CAIXA MILITAR DO PARANÁ	TOTAL
						Porto Alegre	Rio Grande			
PESSOAL										
ARSENALS DE GUERRA										
Jornaes de operarios espin- gardeiros.....	50:441\$774	1:555\$603	1:483\$488	1:170\$000	384\$900	2:446\$528	57:432\$293
— — cõronheiros.....	12:286\$787	853\$000	1:422\$587	1:153\$300	15:725\$674
MATERIAL										
ARSENALS										
Compra de armamento para inferiores dos corpos e mu- sicos.....	1:000\$000	37:569\$256	924\$000	7:226\$200	60\$000	46:779\$456
Ferramentas e aparelhos....	8:674\$009	7:866\$100	1:153\$562	1:180\$695	18:874\$366
Compra de armamento para a Guarda Nacional.....	1:174\$000	1:174\$000
Idem de ferramenta para offi- cinas.....	22:620\$500	22:620\$500
	72:402\$570	10:270\$703	40:475\$331	2:323\$300	1:174\$000	25:082\$062	7:226\$200	2:446\$528	1:210\$695	162:656\$289

Natureza da despesa

	CAPITAL FEDERAL	BAHIA	PERNAM-BUGO	PARÁ	PARANA-GUÁ	S. PEDRO		MATO GROSSO	CAIXA MILITAR DO PARANÁ	TOTAL
						Porto Alegre	Rio Grande			
Pessoal.....	62:728\$561	2:413\$603	2:906\$075	2:323\$300	384\$900	2:446\$528	73:207\$067
Material.....	9:674\$009	7:866\$100	37:569\$256	1:174\$000	24:698\$062	7:226\$200	1:210\$695	89:448\$322
	72:402\$570	10:270\$703	40:475\$331	2:323\$300	1:174\$000	25:082\$062	7:226\$200	2:446\$528	1:210\$695	162:656\$289

20. Despezas de Corpos e quartéis

	CAPITAL FEDERAL	ESPÍRITO SANTO	BAHIA	SERGIPE	ALAGOAS		PERNAMBUCO	PARAÍBYBA	RIO GRANDE DO NORTE	CERÁ	PIAUI		MARANHÃO	PARÁ	AMAZONAS	S. PAULO		PARANÁ		SANTA CATARINA	S. PÉTRO			MINAS GERAES	GOTAZ	MATTO GROSSO		CAIXAS MILITARES			TOT
					Maceió	Penelo					Therézina	Parnahyba				S. Paulo	Santos	Curityba	Paranaaguá		Porto Alegre	Rio Grande	Uruguayana			Cuyabá	Corumbá	Paraná	Rio Grande do Sul	Santa Catharina	
Gratificação a serventes, cozinheiros, ajudantes, praças e outros. Borrachas, ferragens, inveniências e pastagens.	183:250\$554	543\$700	4:934\$310	1:292\$100	418\$532	1:061\$820	42:095\$950	906\$705	158\$100	788\$300	925\$330	991\$170	3:153\$245	748\$240	338:602\$121	32:782\$550	110:402\$219	130\$100	33:930\$600	223:079\$346	1:050\$000				17:502\$491	502\$101	154:920\$390	2:903\$050	1:235:548\$950		
Compra e remonta de cavalos de guerra.	213:504\$000											508\$074				240\$000	330\$000													88:338\$900	
Remonta de cavalos para o Exercito.												1:919\$740																		337:902\$234	
Curativo de cavalos.																														3:225\$140	
Restas de bagagem e carroças.																														44:250\$000	
Concursos e fretes de arquivos, fardamentos, equipamentos e munições de guerra.				505\$300			8:523\$180																							22:506\$460	
Diversos objectos para as escolas, regimentos, batalhões e hospitais militares.					1:887\$512																									7:493\$155	
Aquisição, concerto e conservação de instrumentos e mais objectos.	10:303\$534		167\$500				238\$000																							20:781\$267	
Consignação para musica.			302\$500	150\$000	150\$000																									3:130\$280	
Livros e talões para a escripturação, inclusive objectos de expediente.	1:712\$328	211\$700	7:400\$057	1:470\$700																										70:131\$941	
Exercitamento e condução de fardamento e armamento.																														206\$000	
Aluguel de casas e de embarcações.																														1:200\$000	
Compra de livros e talões para quartéis, etc.							1:813\$000																							2:068\$500	
Compra de barracas.																														3:231\$990	
Impressões e encadernações.																														3:508\$408	
Publicações de editaes, etc.		280\$100		108\$800																										3:202\$314	
Utensils, moveis e outros objectos para quartéis.	20:909\$032		14:455\$054	318\$010			100\$000	405\$225		30\$776																				120:770\$591	
Utensils, moveis e outros objectos para navios a serviço do Ministério da Guerra.																														4:119\$175	
Utensils, moveis e outros objectos para fortificações.																														1:847\$100	
Combustivel.																														290\$400	
Carretos, fretes, etc.	8:090\$400		837\$050																											75:243\$004	
Água, luz, assento e despezas miúdas.	10:020\$450		12:703\$900	1:953\$320	1:872\$524	81\$820	15:728\$791	2:583\$212	4:513\$033	2:400\$900	210\$000	400\$000	78\$000	4:324\$172	12:486\$540	1:202\$583	7:522\$248	1:017\$100												160:083\$958	
Medicamentos.							1:570\$802																							1:612\$502	
Compra de colchões.							15:253\$317																							15:418\$517	
Ornamentação do quartel.																														1:200\$000	
Transporte de tropas.																														51:101\$100	
Concerto diversos.																														18:861\$497	
Adiantamento de soldo a diversos officinaes.																														720\$000	
	503:488\$022	1:041\$500	40:953\$994	5:834\$550	0:310\$708	81\$820	88:200\$100	0:221\$838	7:058\$390	5:172\$385	1:102\$380	91\$100	8:702\$070	33:312\$038	3:528\$428	419:802\$339	88:082\$473	214:202\$882	10:527\$335	85:950\$184	507:831\$098	17:937\$915	3:111\$410	141\$400	804\$334	34:937\$464	25:233\$094	255:208\$942	315\$000	9:454\$500	2:428:304\$960

TABELLA N. 111

21. Companhias militares

	CAPITAL FEDERAL	BAHIA	PERNAMBUCO	PARÁ	S. PEDRO Porto Alegre	MATO GROSSO	TOTAL
PESSOAL							
APRENDIZES ARTILHEIROS							
Professores.....						1:1408000	1:1408000
Mestre de esgrima, gymnastica e natação.....	1:4408000					2:1008000	3:0008000
Prças.....	74:8518233						74:8518233
APRENDIZES ARTIFICIOS							
Pedagogos.....	3:0838334	1:2073000	1:1008000	1:1908338	1:2018003	1:2008000	8:0078007
Ajudantes.....	1:7308000	8328483	8928551	5483333	9008000	8378000	5:7508703
Mestres e professores.....	8:3918281	5:0248003	4:4218287	4:0208888	5:0048784	1:7308008	20:4128907
Ajudantes dos professores.....	1:2388170	0438700		0028773	0708083	0038115	3:4038587
Informeiros.....		7488327				4088002	1:2988119
Ajudantes.....	5088418				3008000		8088418
Guardas.....	3:1438105	0708113	5008004	5148310	7808000	0718912	0:2358773
Condjuantes dos professores de 1ª letura.....	0088888		0148810				1:0088704
Aprendizes, inclusive a quota para voluntario, calçado e lavagem da roupa, etc.....	00:3788019	41:0128200	31:5108010	27:2408770	31:4378700	35:7708227	200:0458033
Cozinheiros e serventes.....	17:7088500	2:4018760	4:2338000	3:4408000	2:3008141	4:1028900	31:0578131
OPERARIOS MILITARES							
Prças de prol.....	214:0288681	48:0708711	49:0108142	9:5078332	08:0118180	20:4048035	251:5318287
MATERIAL							
Compra de comendios fardamento e objectos de expediente, para os aprendizes artificios militares, e operarios militares.....				5018510	5808840		1:1818350
	323:7008480	72:0408457	00:2328043	48:0088171	110:0008000	70:3228740	002:5278575

Natureza da despesa

	CAPITAL FEDERAL	BAHIA	PERNAMBUCO	PARÁ	S. PEDRO Porto Alegre	MATO GROSSO	TOTAL
Pessoal.....	323:7008480	72:0408457	00:2328043	48:0708052	110:3108250	70:3228740	601:3408210
Material.....				5018510	5808840		1:1818350
	323:7008480	72:0408457	00:2328043	48:6028171	110:0008000	70:3228740	002:5278575

MINISTERIO
TABELLA
22. Comissões

	CAPITAL FEDERAL	ESPIRITO SANTO	BAHIA	PERNAMBUCO	RIO GRANDE DO NORTE	CEARÁ	PIAUHY - Theresina	MARANHÃO	PARÁ	AMAZONAS
PESSOAL										
COMANDO DE FRONTEIRAS E GUARNIÇÕES										
Commandantes de fronteiras de guarnições										
SECRETARIAS DOS COMANDOS DE ARMAS										
Secretarios dos commandos...			2:45\$886	1:117\$087	80\$000			1:758\$920	5:830\$252	
Amanuenses dos districtos militares.										
COMISSÃO TECHNICA MILITAR CONSULTIVA										
Amanuense	600\$000									
Porteiro	1:570\$357									
Guarda	720\$123									
Servente	870\$000									
COMANDOS DE PRAÇAS E FORTALEZAS										
Coronéis	6:395\$066			3:049\$575				2:400\$800		
Majores e subalternos	960\$000							1:420\$070		
Capitães e ajudantes	231\$972							40\$000		
Alferezes					931\$518					
Almozabas	2:543\$180				408\$000					
Gratificação adicional e para a officinas superiores e subalternos, reformados, empregados nos commandos de fortalezas e servindo de vogas em Conselhos de Guerra, etc., etc.			8:308\$369	10:085\$796	9:163\$804	2:155\$072		1:713\$140	6:598\$617	2:132\$200
A officinas encarregados de obras nas fortificações e a seus auxiliares										
Ao encarregado do embarque e desembarque de tropas										
Gratificações a officinas inferiores e empregados civis										
MATERIAL										
Objectos de expediente e despesas miudas	1:185\$900									
Acquisição e tratamento de pombos-correios	533\$140									
Encadernações	54\$500									
	15:564\$468	231\$972	10:854\$255	14:252\$458	10:283\$322	2:155\$072	1:420\$070	4:113\$140	8:357\$770	6:049\$464
Natureza										
	CAPITAL FEDERAL	ESPIRITO SANTO	BAHIA	PERNAMBUCO	RIO GRANDE DO NORTE	CEARÁ	PIAUHY - Theresina	MARANHÃO	PARÁ	AMAZONAS
Pessoal	13:740\$928	231\$972	10:854\$255	14:252\$458	10:283\$322	2:155\$072	1:420\$070	4:113\$140	8:357\$770	6:049\$464
Material	1:823\$540									
	15:564\$468	231\$972	10:854\$255	14:252\$458	10:283\$322	2:155\$072	1:420\$070	4:113\$140	8:357\$770	6:049\$464

DA GUERRA
N. 112
militares

S. PAULO		PARANÁ		SANTA CATHARINA	S. PEDRO		MINAS GERAES	GOYAZ	MATO GROSSO		GAIYA MILITAR - Rio Grande do Sul	TOTAL
S. Paulo	Santos	Corytiba	Paranaguá		Porto Alegre	Rio Grande			Cuyabá	Corumbá		
1:280\$000	370\$000		600\$000		145\$621	8:376\$057					200\$000	9:774\$678 4:170\$000
823\$912	851\$000	348\$529	100\$214 40\$322		1:637\$865				1:959\$477	120\$000		190\$214 17:031\$271
				340\$237								340\$237
												600\$000 1:576\$057 785\$125 876\$900
												9:445\$541 3:409\$000 3:210\$875 952\$163 2:725\$180
180\$880	4:271\$062				2:564\$800	34:080\$020		772\$000	603\$000	165\$525		81:672\$924
					2:362\$220	2:827\$098						5:190\$218
					60\$000							60\$000
						520\$388		50\$000				576\$388
						985\$100				2:552\$240		4:723\$240
												533\$140 54\$500
2:292\$792	5:492\$062	348\$529	3:302\$743	5:742\$035	37:954\$503	8:376\$057	50\$000	772\$000	5:220\$202	1:914\$449	200\$000	144:964\$838
da despesa												
S. PAULO		PARANÁ		SANTA CATHARINA	S. PEDRO		MINAS GERAES	GOYAZ	MATO GROSSO		GAIYA MILITAR - Rio Grande do Sul	TOTAL
S. Paulo	Santos	Corytiba	Paranaguá		Porto Alegre	Rio Grande			Cuyabá	Corumbá		
2:292\$792	5:492\$062	348\$529	3:302\$743	5:742\$035	37:954\$503	8:376\$057	50\$000	772\$000	2:674\$022	1:914\$449	200\$000	139:603\$958 5:300\$880
2:292\$792	5:492\$062	348\$529	3:302\$743	5:742\$035	37:954\$503	8:376\$057	50\$000	772\$000	2:674\$022	1:914\$449	200\$000	144:964\$838

MINISTERIO DA GUERRA

TABELLA N. 113

23. Classes inactivas

	CAPITAL FEDERAL	ESPIRITO SANTO	BAHIA	SERGIPE	ALAGOAS		PERNAMBUCO	PARAHYBA	RIO GRANDE DO NORTE	CERÁ	PIAUHY		MARANHÃO	PARÁ	AMAZONAS	S. PAULO		PARANÁ		SANTA CATHARINA	S. PEDRO			MINAS GERAES	GOYAZ	MATO GROSSO		CAIXA MILITAR DO PARANÁ	TOTAL				
					Maceió	Penedo					S. Paulo	Santos				Corytiba	Paranaguá	Porto Alegre	Rio Grande		Uru-guayana	Cuyabá	Corumbá										
OFFICIAES HONORARIOS																																	
Coronéis.....							1.000.000							61.934	1.980.000	2.880.000						1.200.000											4.441.931
Tenentes-coronéis.....	900.000						1.300.000							1.918.197	1.980.000							280.000											5.040.016
Majores.....							720.000							4.418.961	100.000							200.000											8.711.997
Capitães.....							678.160							58.804	252.500	840.000						1.034.000											11.048.907
Tenentes.....														1.440.000	440.000							100.000											13.190.400
Alforges.....																																	3.750.442
REFORMADOS																																	
Marcasas do Exército.....	81.405.810		100.000																														84.405.810
Tenentes-Generaes.....																																	84.405.810
Marcasas de campo e Generaes de divisão.....	109.901.708																																109.901.708
Brigadeiros e Generaes de brigada.....	329.208.370																																329.208.370
Coronéis.....	37.251.071	1.440.000	5.200.000											8.970.818	8.000.000	4.500.000																	54.361.889
Tenentes-coronéis.....	43.053.105	1.920.000	11.110.000											6.300.000	6.300.000	1.900.000																	62.183.105
Majores.....	33.240.801		15.350.000											7.000.000	3.800.000	4.200.000																	47.590.801
Capitães.....	73.814.723	1.774.000	10.572.000	9.990.000	1.000.000									5.115.728	5.544.388	13.300.000	62.000.000																100.000.000
Tenentes e 1.ª Tenentes.....	23.544.833		5.894.872	700.000	1.000.000									5.970.000	4.700.000	2.074.000	2.213.400																33.240.801
Alforges e 2.ª Alforges.....	20.073.109		1.320.880	16.120	1.217.080									700.000	1.700.000	1.700.000	1.000.000																22.073.109
Cirurgião-mór de Divisão.....			3.150.000	53.440										1.910.000	85.000																		3.150.000
de Brigada.....	720.000		4.350.000	53.440	3.910.000									4.090.000	85.000																		720.000
Primeiros e segundos Cirurgiões.....			4.350.000	53.440	3.910.000									4.090.000	85.000																		4.350.000
Pharmacuticos.....			0.440.000	1.200.000	1.200.000									4.800.000	300.000																		0.440.000
Capellães.....			1.800.000	1.200.000	1.200.000									4.800.000	300.000																		1.800.000
Pracas de pret.....	28.901.478	330.000	13.820.000	3.300.000	3.500.000	230.000								1.477.495	81.400																		28.901.478
Etapa a officinas e pracas de pret, que serviram durante a luta da Independencia.....	215.000																																215.000
Gratificação adicional a officinas.....																																	
AGREGADOS																																	
Officias aggregados de cavallaria, artilharia, infantaria e corpo ecclesiastico.....							485.000																										485.000
INVALIDOS																																	
Commandantes.....	8.405.800																																8.405.800
Fiscas.....	2.320.000																																2.320.000
Ajudantes.....	2.232.000																																2.232.000
Quartéis-mestres.....	1.812.000																																1.812.000
Secretarios.....	1.812.000																																1.812.000
Majores e commandantes de companhia.....	3.744.000																																3.744.000
Capitães e Alforges subalternos.....	4.370.000																																4.370.000
Alforges e Alforges subalternos.....	171.074.810																																171.074.810
Etapa a officinas e pracas.....																																	
TOTAL	1.037.704.810	8.017.900	110.803.318	15.218.318	13.311.162	230.000	102.846.012	32.808.708	10.130.622	53.317.311	10.702.330	95.17.757	32.531.140	63.927.456	17.501.838	31.133.080	4.500.963	84.812.035	1.073.3210	23.025.008	231.405.717	51.074.847	10.030.880	10.750.297	85.545.556	115.115.376	43.177.908	618.333	2.225.140.995				

Recapitulação

	CAPITAL FEDERAL	ESPIRITO SANTO	BAHIA	SERGIPE	ALAGOAS		PERNAMBUCO	PARAHYBA	RIO GRANDE DO NORTE	CERÁ	PIAUHY		MARANHÃO	PARÁ	AMAZONAS	S. PAULO		PARANÁ		SANTA CATHARINA	S. PEDRO			MINAS GERAES	GOYAZ	MATO GROSSO		CAIXA MILITAR DO PARANÁ	TOTAL			
					Maceió	Penedo					S. Paulo	Santos				Corytiba	Paranaguá	Porto Alegre	RIO GRANDE		Uru-guayana	Cuyabá	Corumbá									
Officias honorarios.....	900.000																															900.000
Reformados.....	841.114.438	8.017.900	110.803.318	15.218.318	13.311.162	230.000	102.846.012	32.808.708	10.130.622	53.317.311	10.702.330	95.17.757	32.531.140	63.927.456	17.501.838	31.133.080	4.500.963	84.812.035	1.073.3210	23.025.008	231.405.717	51.074.847	10.030.880	10.750.297	85.545.556	115.115.376	43.177.908	618.333	2.225.140.995			
Aggregados.....							485.000																									485.000
Invalidos.....	135.086.612																															135.086.612
TOTAL	1.037.704.810	8.017.900	110.803.318	15.218.318	13.311.162	230.000	102.846.012	32.808.708	10.130.622	53.317.311	10.702.330	95.17.757	32.531.140	63.927.456	17.501.838	31.133.080	4.500.963	84.812.035	1.073.3210	23.025.008	231.405.717	51.074.847	10.030.880	10.750.297	85.545.556	115.115.376	43.177.908	618.333	2.225.140.995			

MINISTERIO DA GUERRA

TABELLA N. 114

24. Ajudas de custo

	CAPITAL FEDERAL	ESPIRITO SANTO	BAHIA	SERGIPE	ALAGOAS	PERNAMBUCO	PARANAYBA	RIO GRANDE DO NORTE	CEARA	PIACHY Therozina	MARANHÃO	PARÁ	AMAZONAS	S. PAULO	SANTOS	PARANÁ	SANTA CATHARINA	S. PEDRO		MINAS GERAES	GOYAS	MATTO GROSSO		CAIXAS MILITARES		TOTAL	
																		Porto Alegre	Rio Grande			Cuyabá	Corumbá	Paraná	Santa Catharina		
Paga a diversos officiaes removidos por promoção ou transfe- ridos de uns para outros corpos do exercito e ao desempenho de commissões militares.....	95:118\$000	350\$000	11:278\$000	1:812\$100	1:190\$000	11:015\$000	2:128\$000	3.070\$000	2:380\$000	591\$916	6:733\$833	7:280\$000	830\$000	29:400\$483	5:177\$000	4:070\$000	5:893\$500		33:070\$776	0:020\$320	100\$000	030\$750	10:473\$000	587\$500	101:203\$500	2:800\$520	440:940\$708

MINISTERIO DA GUERRA

TABELLA N. 115

25. Fabricas

	CAPITAL FEDERAL	S. PAULO	MATO GROSSO	LONDRES	TOTAL
PESSOAL					
FABRICA DA POLVORA DA ESTRELLA					
DIRECTORIA					
Director.....	4:499\$981		4:800\$000		9:299\$981
Ajudante.....	2:333\$331				2:333\$331
Amanuense.....	2:002\$005				2:002\$005
PHARMACIA					
Pharmaceutico preparador.....	1:200\$000				1:200\$000
ESCRITORIO DO AJUDANTE					
Escrevente.....	886\$607				886\$607
ARMAZENS					
Almoxarife.....	2:318\$267				2:318\$267
Apontador geral, encarregado do serviço de transporte.....	1:200\$345				1:200\$345
Guardas dos armazens e da matta.....	2:003\$383				2:003\$383
OFFICINAS					
Mestres, contramestres, encarregados de diversos serviços, operarios e serventes.....	121:390\$115		8:335\$900	8:516\$075	141:251\$090
Operarios militares.....	7:275\$800		731\$000		8:006\$800
FABRICA DE FERRO DE S. JOÃO DE YPANEMA					
DIRECTORIA					
Director.....		12:000\$000			12:000\$000
Almoxarife.....		3:000\$000			3:000\$000
Escripturnario.....		2:400\$000			2:400\$000
Agente.....		1:844\$730			1:844\$730
OFFICINAS					
Mestres, contramestres, encarregados de diversos serviços, operarios e serventes.....		88:552\$670			88:552\$670
MATERIAL					
Provizimento das officinas.....	12:520\$630	24:585\$029			37:105\$659
Papel, pennas e outros artigos de expediente.....	475\$000		671\$000		1:146\$000
Concerto de officinas, transporte e despezas miudas.....	2:309\$060	40:763\$091			43:072\$151

Continuação da tabella — Fabricas

	CAPITAL FEDERAL	S. PAULO	MATO GROSSO	LONDRES	TOTAL
Compra de animaes, sustento do gado, etc.....	202\$100	2:567\$040			3:168\$140
Preparação e condução de carvão.....		84:400\$033			84:400\$033
Extração e condução de minérios.....		6:107\$895			6:107\$895
Côrte e condução de lenha.....		4:256\$100			4:256\$100
	163:685\$084	270:936\$588	14:537\$900	8:516\$075	457:670\$247

Natureza da despesa

	CAPITAL FEDERAL	S. PAULO	MATO GROSSO	LONDRES	TOTAL
Pessoal.....	148:178\$804	107:797\$400	13:806\$900	8:516\$075	278:298\$299
Material.....	15:506\$790	163:139\$188	671\$000		170:316\$978
	163:685\$084	270:936\$588	14:537\$900	8:516\$075	457:670\$247

MINISTERIO DA GUERRA

TABELLA N. 116

26. Presidios e colonias militares

	PARÁ	S. PAULO	PARANÁ	SANTA CATHARINA	S. PEDRO	CAIXA MILITAR DO PARANÁ	TOTAL
PESSOAL							
COLONIAS							
Directores.....	4:88\$072		274\$000	1:091\$577	2:200\$450		5:449\$100
Ajudantes.....				43\$800			43\$800
Escrivães e Almoxtarifos.....	22\$300		2:220\$350	10\$800			2:473\$450
AO medico encarregado da botica.....			48\$000				48\$000
Professores de 1ªe 2ªs letras.....	300\$000		140\$000				440\$000
Etapas e colônias e Juntas de operarios.....	2:011\$831		10:052\$462	4:131\$500	608\$800	405\$000	17:093\$693
— e sobrelta á tripulação de bota.....	10:101\$290						10:101\$290
Diaria no fozto, tropeiros e trabalhadores.....			270\$000				270\$000
MATERIAL							
Ferramenta, utensis e outras despesas.....	1:173\$582		13:372\$877				14:546\$459
Construção e concerto de pontes, estradas, etc.....			2:517\$001				2:517\$001
Objetos de expediente e escritorio.....			304\$800				304\$800
Compra, curativo e aluguel de animaes.....			300\$000				300\$000
Ferreagens, pastagens e invernaes.....			3:285\$800				3:285\$800
Transportes e multas.....			1:042\$000				1:042\$000
Materiaes e outras despesas.....	17:782\$900		1:870\$100		1:601\$330		21:254\$330
	16:280\$415	17:782\$900	36:035\$720	5:340\$913	4:504\$880	405\$000	81:201\$058

Natureza da despesa

	PARÁ	S. PAULO	PARANÁ	SANTA CATHARINA	S. PEDRO	CAIXA MILITAR DO PARANÁ	TOTAL
Pessoal.....	15:119\$833		13:054\$002	5:340\$043	2:898\$050	405\$000	33:817\$428
Material.....	1:173\$582		23:881\$718		1:601\$330		26:656\$630
	16:293\$415	17:782\$900	36:935\$720	5:340\$043	4:504\$880	405\$000	81:201\$058

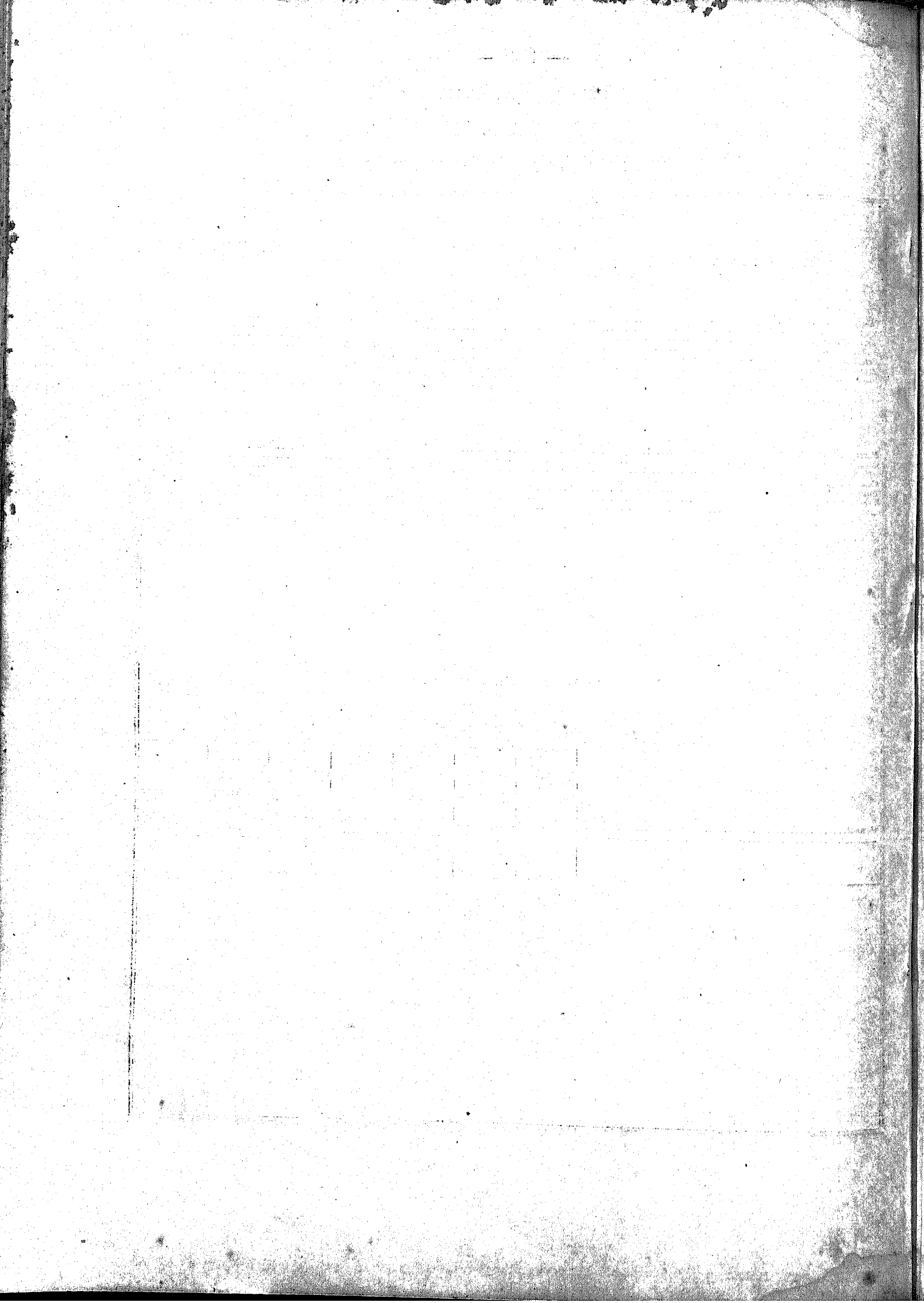

MINISTERIO DA GUERRA

TABELLA N. 117

27. Diversas despesas e Eventuaes

GRATIFICAÇÕES	CAPITAL FEDERAL	ESPIRITO SANTO	BAHIA	SERGIPE	ALAGOAS		PERNAMBUCO	PARAIBA	RIO GRANDE DO NORTE	CEARÁ	PIAUHY		MARANHÃO	PARÁ	AMAZONAS	S. PAULO		PARANÁ		SANTA CATARINA	S. PEDRO			MINAS GERAES	GOTAZ	MATTO GROSSO		CAIXAS MILITARES		LONDRES	TOTAL		
					Maceió	Penedo					Therézina	Parnaíba				S. Paulo	Santos	Curytiba	Paranaaguá		Porto Alegre	Rio Grande	Uruguayana			Cuyabá	Curumbá	Santa Catharina	Paraná				
Aos auxiliares do gabinete.....	10:8873322		1315030																													10:8873322	
Por substituições e interinidades.....																																1315030	
A empregados como auditores de guerra.....																																1:1662933	
Aos tomadores de contas fora das horas de expediente.....																																1:1662933	
A empregados civis e militares.....																																1:1662933	
Aos médicos paternos, por inspecção da saude.....	7:5542886																															7:5542886	
Diferença de soldo a officiaes reformados.....																																1:2552912	
Commissão aos agentes financeiros.....																																1:2552912	
A empregados dispensados do servico.....																																3:053912	
Ao interprete da fortaleza de Santa Cruz.....	2:3003600																															2:3003600	
Aos addidos á Secretaria de Estado.....	9:9034491																															9:9034491	
Idem idem á Secretaria do Supremo Tribunal Militar.....	3053912																															3053912	
Idem ao portuario e continuo da Contadoria Geral da Guerra.....	6183332																															6183332	
Ao continuo da Secretaria de Estado.....	4203000																															4203000	
Aos telegraphistas.....	7503000																															7503000	
Aos trabalhadores da linha telegraphica de Castro a Itararé.....																																30:0903830	
OUTRAS DESPEZAS																																	
Transporte de tropas e comedorias de embarque.....	150:8003352	2015000		650000	894500	2405000	63:0785756	2712245	3153300	2303000	47:0403920	1:0323300	30:4103000	3:8104130	903400	337:1883162																	1:138:6003030
Despesa com a mobilização de forças.....																																	415:5023048
Diaria, sustento, vestuario e transporte de presos e sentenciados a apreenhizes militares.....																																	23:4443028
Escaleras das fortalezas e outras despesas com as mesmas.....	40:9103230																																102:1023015
Fornecimento de viveres, roupa lavada, etc. a companhia de apreenhizes militares.....	1332000																																106:2303712
Apreenhizes e transporte de desertores.....	3:0231100	303000																															8093000
Entregas de officias pobres e de pracas de prela.....																																	23:383475
Compra, concerto e aluguel de vapores, barcas, canoas, escaleras, etc.....																																	45:130370
Compra de terrenos e casas, aluguel e reparos das mesmas.....	35:4033003																																130:5313435
Passagens a empregados civis e militares, inclusive o transporte de bagagens.....	4:0043020																																81:4033080
Frete e construção de armamento e outras cargas.....																																	40:1623452
Acquisição de livros, objectos de expediente, impressões, encadernações, publicações e assignatura de jurnaes.....																																	5343700
Despesas imprevistas.....																																	490:3833047
Diligencias militares.....																																	5:2443020
Assignaturas de telephons.....																																	403000
As pracas empregadas em diversos servicos.....																																	553300
Asseto e despesas miudas.....																																	13:540313
Publicação de editaes.....																																	3:003300
Importanciaes despendidas por ordem do commando do Districto Militar com preparativos da esquadra em operação contra os revoltosos.....																																	50:5543890
Despesas feitas com o pessoal da dita esquadra.....																																	13:3033540
Utienss fornecidos aos cruzadores <i>Natchez</i> , <i>Andrade e A. Reis</i>																																	2:9133500
Comedorias aos presos politicos.....																																	2:1043040
Diversos objectos.....																																	45340
Acquisição de materias de guerra.....																																	5:8554000
Agendamento de voluntarios.....																																	803000
Expedição de telegraphas.....																																	1:003050
Entregue ao Dr. Otilien Goulart por ordem do Ministro da Guerra.....																																	1:0003000
Hospedagem de officias e pracas.....																																	205000
Arrecadação de animas e materias de guerra.....																																	1:8313300
Compra de cavão de pedra.....																																	4101416
Pessoal da lancha e vapor.....																																	2:0613047
Concerto da mesma, marinheiros e operarios.....																																	1:7763300
Pessoal da machina e couvês do transporte <i>Adolpho de Barros</i> , compra fornecida ao mesmo o diversas despesas.....																																	13:0033132
Construção de linhas telegraphicas.....																																	3:0003000
Compra de animas, inventadas e passagens.....																																	21:0003000
Despesas realizadas pelo governo revolucionario.....																																	119:7783122
	313:7843333	2015000	33:3333068	3:0703212	3:3803500	2753135	140:0603305	1:2203445	15:4013720	7:3523471	13:4153760	1:0323300	56:2033512	28:2343507	28:5703820	427:1333508	7:7103210	408:2433465	48:2383079	205:4813024	480:2833271	752:2723265	4:6003000	4:4013532	7643729	31:6523070	22:1013026	6203000	175:8543459	40:6843377	3:310:603701		

MINISTERIO DA GUERRA

TABELLA N. 118

28. Bibliotheca do Exercito

		CAPITAL FEDERAL
PESSOAL		
Porteiro.....		1:300\$000
Guarda.....		1:277\$500
Servente.....		912\$500
MATERIAL		
Fornecimento de papel, ponnas e outros artigos de expediente.....		208\$500
Acquisição de livros e assignatura de jornaes.....		2:294\$000
Publicações.....		1:015\$000
		7:697\$500
Natureza da despesa		
		CAPITAL FEDERAL
Person.....		3:580\$000
Material.....		4:117\$500
		7:697\$500

29. Observatorio Astronomico do Rio de Janeiro

	CAPITAL FEDERAL	SANTOS	TOTAL
PESSOAL			
Director	9:908990		9:908990
Vice-director	5:408905		5:408905
Astronomos	8:958803		8:958803
Adjuntos	2:727953		2:727953
Assistentes	17:8578170	2798200	18:1366480
Secretario e bibliothecario	3:6208000		3:6208000
Encarregado da hora	1:998902		1:998902
— dos estudos	6:008000		6:008000
Auxiliar	3:528902		3:528902
Mecanico	3:908000		3:908000
Ajudante	2:408000		2:408000
Artista mecanico	1:658000		1:658000
Condutor	1:558000		1:558000
Porteiro	1:208000		1:208000
Guardas	2:708894		2:708894
Serventes	574887		574887
Aprendiz	2188440		2188440
MATERIAL			
Objectos de expediente, publicações, gravuras, etc.	878900		878900
Assignatura de jornaes, revistas e emendernações	5:498000		5:498000
Compra de material,apparellhos, instrumentos, productos chimicos	17:958800		17:958800
Eventuaes e extraordinarias	40800		40800
Despezas miudas, luz, asseio, etc.	598173		598173
	99:5478895	2798200	99:8278155
Natureza da despesa			
Pessoal	74:6078522	2798200	74:8878722
Material	24:8808373		24:8808373
	99:5478895	2798200	99:8278155

Despezas pagas e não escripturadas em exercicios anteriores

	BAHIA	MARANHÃO	PARANÁ	PORTO ALEGRE	GOYAZ	CATIA MILITAR DO TABANÁ	TOTAL
1893							
INSTRUÇÃO MILITAR							
Lente substituto da Escola Militar de Porto Alegre				307800			307800
Instructor idem idem				9248727			9248727
Adjunto da Escola do Alto Uruguay				308000			308000
INSPECTORIA GERAL DO SERVIÇO SANITARIO							
Medico de 4ª classe			1948000	2:3078000			2:5018000
Adjuntos				608000			608000
Pharmaceutico de 4ª classe				858000			858000
HOSPITAES E ENFERMARIAS							
Pessoal							
Almoxarife				528000			528000
Fiel				208000			208000
Escriturarios				638000			638000
Porteiro				108000			108000
Enfermeiros-móras				308000			308000
Enfermeiros			2708000	208000			3308000
Ajudantes				408000			408000
Coxinhelro				3108000			3108000
Ajudentes				508000			508000
Agente				408000			408000
Serventes				908700			908700
Material							
Medicamentos		948700	128500				1078200
Utensilios				98000			98000
Diversas obras para o Hospital Militar	618880						618880
Rações a empregados civis, etc.				3088000			3088000
ESTADO-MAIOR GENERAL							
Marchal				3:480000			3:480000
General de divisão				838800			838800
— de brigada				2:238700			2:238700
Gratificações para criados				408000			408000
CORPOS ESPECIAES							
Major				6:428102			6:428102
Capitão				1048000			1048000
Tenente				1:5078000			1:5078000
Alfere				1388000			1388000
Gratificações para criados				608451			608451
CORPOS ARREGIMENTADOS							
Tenentes-coronels				7:508400			7:508400
Majores				7:008804			7:008804
Capitão				11:1898000			11:1898000
Tenente				8:738888			8:738888
Alfere				4:1078506			4:1078506
Gratificações para criados				128880			128880
PRAÇAS DE PRET							
Soldo e gratificação	6:1518311		1088718	3:8078200			10:2488229
ETAPAS							
A praças de pret	22:2188780		2:1088109	24:2888084	2788800		48:8088773

Continuação da tabella — Despezas pagas e não escripturadas em exercicios anteriores

	BARRA	MARANHÃO	PARANÁ	PORTO ALEGRE	GOYAZ	CAIXA MILITAR DO PARANÁ	TOTAL
FARDAMENTO							
Fardamento em dinheiro ás praças escusas do serviço.....				173\$500			173\$500
DESPESAS DE CORPOS E QUARTEIS							
Obras nos quartéis.....	1:083\$871	27\$6100					1:083\$871
Expediente e despezas miudas.....		70\$4100		1:053\$160			1:123\$570
Forragem.....				17:234\$000			17:234\$000
Ferragens.....			30\$8500				30\$8500
COMISSÕES MILITARES							
Almoxenda.....				51\$000			51\$000
Gratificação adicional e etapa a oficiais reformados, etc.....				2:097\$800			2:097\$800
CLASSES INACTIVAS							
Tenente-coronel.....				35\$000			35\$000
Tenentes.....				383\$570			383\$570
Praças de pret.....	004\$210	43\$740					050\$950
AJUDAS DE CUSTO							
Importancia paga.....			120\$000	1:854\$000			1:974\$000
DIVERSAS DESPESAS E EVENTUAES							
Despezas miudas.....		787\$080					787\$080
PRESIDIOS E COLONIAS MILITARES							
Ajudante do Director.....				170\$000			170\$000
Almoxarife.....				20\$000			20\$000
Compra de annuaes.....				1:190\$000			1:190\$000
Construcção de estradas.....			315\$000				315\$000
Transporte.....			380\$500				380\$500
Ferragens.....			07\$000				07\$000
Compra de ferramentos e utensis.....			1:517\$351	298\$000			1:815\$351
Diversas despezas.....			1:056\$910	586\$800			1:643\$710
DIVERSAS DESPESAS							
Importancias pagas ao chefe da Commissão Estrategica e Director da Colonia Xapacó.....	2:812\$811	30:221\$000	0:002\$700	110:429\$102	273\$450	8:408\$117	108:168\$090

MINISTERIO DA GUERRA

TABELLA N. 121

Decreto n. 1694 de 14 de Abril de 1894

Construcção do Hospital Central do Exercito

	CAPITAL FEDERAL
Obras no Hospital Central.....	120:408\$108
— diversas.....	4:800\$000
	125:208\$108

TABELLA N. 122

Decreto n. 1916 de 19 de Dezembro de 1894

Recepção da Commissão Oriental

	CAPITAL FEDERAL
Despezas com as festas e recepção da Commissão Oriental encarregada da entrega das medalhas commemorativas da guerra do Paraguay.....	700:507\$51

TABELLA N. 123

Decretos ns. 1673 de 13 de Fevereiro, 1696 de 20 de Abril, 1710 de 3 de Maio e 1909 de 13 de Dezembro de 1894

Para occorrer á díficiencia de verbas e despezas urgentes com os reparos e armamento das fortificações da Republica

Table with columns: CAPITAL FEDERAL, CORAÁ, SANTOS, GOYAZ, LONDRES, TOTAL. Rows include various military and administrative expenses such as 'Secretaria de Estado e repartições annexas', 'Conselho Supremo Militar de Justiça etc.', 'Armas', 'Laboratórios', etc.

TABELLA N. 124

Lei n. 141 de 5 de Julho e Dec. n. 1322 de 21 de Março de 1893

Substituição do armamento do exercito e compra de petrechos bellicos

Table with columns: CAPITAL FEDERAL, PERNAMBUCO, S. PEDRO (Porto Alegre, Rio Grande), MATTO GROSSO, LONDRES, TOTAL. Rows include 'Substituição do armamento e compra de outros artigos bellicos', 'Primeira prestação do pagamento de uma torre', etc.

MINISTERIO DA INDUSTRIA, VIACÃO E OBRAS PUBLICAS

MINISTERIO DA INDUSTRIA, VIAÇÃO E OBRAS PUBLICAS

TABELLA N. 125

1. Secretaria de Estado

	CAPITAL FEDERAL	PERNAMBUCO	MARANHÃO	LONDRES	TOTAL
PESSOAL					
Ministro de Estado.....	22:00\$000				22:00\$000
Secretario do Ministro.....	3:00\$000				3:00\$000
Directores Gerais.....	35:40\$304				35:40\$304
Chefes de Secção.....	54:41\$808				54:41\$808
Primeiros Officiaes.....	41:50\$569				41:50\$569
Segundos —.....	38:74\$563				38:74\$563
Amanuenses.....	35:04\$357				35:04\$357
Praticantes.....	12:08\$739				12:08\$739
Porteiro.....	3:00\$000				3:00\$000
Ajudante.....	1:00\$000				1:00\$000
Contínuos.....	7:87\$314				7:87\$314
Correios.....	7:80\$984				7:80\$984
Serventes.....	0:87\$990				0:87\$990
ADDIDOS					
Director.....	3:03\$520				3:03\$520
Chefe de secção.....	5:57\$490			4:20\$000	9:77\$490
Segundos Officiaes.....	7:70\$185				7:70\$185
Amanuenses.....	5:35\$579				5:35\$579
Praticantes.....	83\$332				83\$332
GRATIFICAÇÕES FIXADAS EM REGULAMENTOS					
A contínuos e correios.....	1:15\$000				1:15\$000
Pelo serviço diario e fardamento.....	00\$000				00\$000
OUTRAS GRATIFICAÇÕES					
Aos auxiliares do gabinete do Ministro.....	3:00\$000				3:00\$000
DESPESAS DA CAPITAL FEDERAL PAGAS NOS ESTADOS					
Director.....		50\$000			50\$000
Chefe de Secção.....			500\$000		500\$000
Officiaes.....		1:100\$000	800\$000		1:900\$000
MATERIAL					
Expediente das Directorias Gerais.....	5:08\$820				5:08\$820
Edificios, avisos, etc.....	7:07\$470				7:07\$470
Papel, pennas, tinta e accessorios.....	2:50\$500				2:50\$500
Acquisição de livros em branco.....	153\$000				153\$000
Iluminação do edificio da Secretaria em noites de festa Nacional....	594\$017				594\$017
Despesas miudas, transportes, carros, conservação dos jardins da Secretaria, assento interno do edificio e outras despesas de prompto pagamento.....	3:08\$709				3:08\$709
	319:707\$678	1:156\$000	1:440\$000	4:200\$000	326:503\$678
Natureza da despesa					
	CAPITAL FEDERAL	PERNAMBUCO	MARANHÃO	LONDRES	TOTAL
Pessoal.....	300:304\$432	1:156\$000	1:440\$000	4:200\$000	307:100\$432
Material.....	19:403\$246				19:403\$246
	319:707\$678	1:156\$000	1:440\$000	4:200\$000	326:503\$678

TABELLA N. 126

2. Auxilios á agricultura

	CAPITAL FEDERAL	BAHIA	PERNAMBUCO	S. PAULO	PARANÁ	S. PEDRO DO SUL	MINAS GERAES	GOYAZ	TOTAL
INSTITUTO BAHIANO DE AGRICULTURA									
Subvenção.....		20:000\$000							20:000\$000
JARDIM BOTANICO DA LAGOA									
Pessoal									
Director.....	0:000\$000								0:000\$000
Ajudante-secretario.....	4:300\$000								4:300\$000
Naturalista viajante.....	3:000\$000								3:000\$000
Jardineiro-mór.....	666\$800								666\$800
Faltor espontador.....	400\$000								400\$000
Ponteiro.....	200\$000								200\$000
Carpinteiro.....	170\$000								170\$000
Padreiro.....	370\$000								370\$000
Trabalhadores.....	32:354\$419								32:354\$419
Diarias ao naturalista-viajante.....	420\$000								420\$000
Gratificação idem.....	625\$000								625\$000
Material									
Expediente e despesas miudas.....	009\$360								009\$360
Sustento de animas, aquisição de plantas e sementes, concertos, mactas, materias, ferragens, livros, revistas, moveis, etc.....	4:310\$775								4:310\$775
Material para o arrumamento do jardim.....	1:887\$780								1:887\$780
AUXILIO PARA A IMPRESSÃO DA «FLORA BRASILIENSIS»									
Acquisição de collecções do Jornal do Agricultor.....	300\$000								300\$000
LABORATORIO DE BIOLOGIA									
Pessoal									
Continuo.....	1:080\$000								1:080\$000
Material									
Aluguel de casa.....	3:000\$000								3:000\$000
COLONIA BLAZIANA EM GOYAZ									
Subvenção.....								6:000\$000	6:000\$000
GARANTIA DE JUROS ÁS EMPREZAS DE ENGENHOS CENTRAES, SUA FISCALISAÇÃO E OUTRAS DESPEZAS									
Vencimentos do engenheiro-fiscal do 1º districto.....			6:438\$044						6:438\$044
Ditos do do 2º.....									6:153\$014
Ditos do do 3º.....	0:550\$000	6:000\$000							6:550\$000
Ditos do consultor tecnico sobre industria saccharina.....	7:100\$000								7:100\$000
Engenheiro civil em serviço extraordinario.....	2:000\$500								2:000\$500
Gratificação aos empregados de fazenda, encarregados de tomadas de conta.....	2:180\$000	709\$098	600\$000	400\$000					3:879\$098
Objectos de escriptorio.....	372\$100								372\$100
Juros a Companhia de Engenho Central de Loren.....	21:000\$000								21:000\$000
LYCEO DE AGRONOMIA E VETERINARIA DE PELOTAS (RIO GRANDE DO SUL)									
Subvenção.....					30:000\$000				30:000\$000

Continuação da tabella - Auxilios á agricultura

	CAPITAL FEDERAL	BAHIA	PERNAMBUCO	S. PAULO	PARANÁ	S. PEDRO DO SUL	MINAS GERAES	GOYAZ	TOTAL
ESCOLA AGRICOLA E VITICOLA DE TAQUARY									
Subvenção.....						30:000\$000			30:000\$000
ASYLO AGRICOLA DE SANTA IZABEL, NA ESTAÇÃO DO DESENGANO									
Subvenção.....	10:000\$000								10:000\$000
CANDELAERIA NORMAL DO PARANÁ									
Vencimentos ao fiscal.....					1:177\$419				1:177\$419
ACADEMIA DO COMMERCIO DE JUIZ DE FORA									
Subvenção.....							50:000\$000		50:000\$000
FAZENDA DA BOA-VISTA									
Administrador.....	3:000\$000								3:000\$000
Padreiro.....	090\$000								090\$000
Ajudante.....	418\$300								418\$300
Eventuaes.....	941\$500								941\$500
Despesas miudas.....	306\$000								306\$000
SOCIEDADE AUXILIADORA DA INDUSTRIA NACIONAL									
Subvenção.....	6:000\$000								6:000\$000
	124:137\$778	20:709\$098	6:178\$044	400\$000	1:177\$419	30:000\$000	50:000\$000	6:000\$000	275:273\$283
Natureza da despesa									
	CAPITAL FEDERAL	BAHIA	PERNAMBUCO	S. PAULO	PARANÁ	S. PEDRO DO SUL	MINAS GERAES	GOYAZ	TOTAL
Pessoal.....	78:050\$883	8:760\$092	6:758\$044	400\$000	1:177\$419	30:000\$000	50:000\$000	6:000\$000	141:186\$388
Material.....	48:086\$895	20:000\$000	6:178\$044	400\$000	1:177\$419	00:000\$000	50:000\$000	6:000\$000	134:038\$365
	124:137\$778	28:760\$092	6:178\$044	400\$000	1:177\$419	30:000\$000	50:000\$000	6:000\$000	275:273\$283

	CAPITAL FEDERAL	ESPIRITO SANTO
DESPESAS DIVERSAS		
Comedorias para imigrantes.....	76:899\$349	
Aluguel de embarcações para transporte de bagagens.....	7:311\$500	
Medicamentos e mais despesas para doentes.....	5:192\$240	
Eventuais e expediente.....	11:638\$058	
BARRA DO PIRAHY		
Agente interprete.....	2:382\$792	
HOSPEDARIA DE IMMIGRANTES EM PINHEIRO		
Pessoal e custeio.....	70:026\$088	
Obras e despesas diversas.....	42:328\$243	
AGENCIA OFFICIAL EM SANTOS		
Agente.....		
Escripturario.....		
Expediente, aluguel de casa e eventuais.....		
Alimentação e agasalho de imigrantes.....		
SERVIÇOS NOS ESTADOS		
RIO GRANDE DO SUL		
Delegado.....		
Escripturario.....		
Pagador.....		
Porteiro-contínuo.....		
Interprete.....		
Expediente, aluguel de casa e eventuais.....		
HOSPEDARIA DO CRYSTAL		
PESSOAL		
Administrador.....		
Escrivão.....		
Médico.....		
Enfermeiro.....		
Guarda.....		
MATERIAL		
Expediente, eventuais e serventes.....		
Hospedagem a imigrantes e expedição para os núcleos.....		
Medicamentos.....		
Obras e custeio.....		
AGENCIAS		
Agente no Rio Grande.....		
Expediente, aluguel de casa e eventuais.....		
COMISSÕES DE ESTABELECIMENTO DE IMMIGRANTES		
PESSOAL		
Engenheiros-chefes.....		
Escripturarios.....		
Médicos.....		
Pharmaceuticos.....		
MATERIAL		
Alimentação, agasalho e transporte de imigrantes.....		
Expediente e eventuais.....		
Medicamentos e dietas.....		
Ferramentas e sementos.....		

BAHIA	PERNAMBUCO	S. PAULO	PARANÁ	SANTA CATHARINA	S. PEDRO DO SUL	MINAS GERAES	MATTO GROSSO	LONDRES	TOTAL
									76:899\$349
									7:311\$500
									5:192\$240
									11:638\$058
									2:382\$792
									70:026\$088
									42:328\$243
									2:749\$900
		2:150\$913							2:150\$913
		2:160\$725							2:160\$725
		1:097\$240							1:097\$240
									7:251\$160
					7:251\$160				7:251\$160
					2:421\$000				2:421\$000
					3:102\$000				3:102\$000
					1:500\$000				1:500\$000
					600\$000				600\$000
					7:400\$900				7:400\$900
									2:600\$000
					2:416\$999				2:416\$999
					2:750\$000				2:750\$000
					750\$321				750\$321
					535\$001				535\$001
									7:599\$049
					7:599\$049				7:599\$049
					11:849\$281				11:849\$281
					2:743\$450				2:743\$450
					69:788\$377				69:788\$377
									2:708\$333
					855\$000				855\$000
									45:592\$099
					45:592\$099				45:592\$099
					14:576\$943				14:576\$943
					4:825\$000				4:825\$000
					8:914\$026				8:914\$026
									21:777\$285
					21:777\$285				21:777\$285
					3:050\$170				3:050\$170
					7:545\$945				7:545\$945
					6:492\$966				6:492\$966

	CAPITAL FEDERAL	ESPIRITO SANTO
HOSPEDARIA EM MONTSERRAT		
Administrador.....		
Guarda.....		
Hospedagem, alimentação a imigrantes e expedição aos destinos.....		
Medicamentos.....		
Serventes, eventuaes e expediente.....		
NUCLEOS COLONIAES		
PESSOAL		
Engenheiros-chefes.....		
Escripturarios.....		
Medicos.....		
MATERIAL		
Construção de caminhos.....		
Obras.....		
PERNAMBUCO		
Delegado.....		
Escripturario.....		
Poiteiro-contínuo.....		
Expediente, aluguel de casa e eventuaes.....		
Dias.....		
NUCLEOS COLONIAES		
PESSOAL		
Chefes.....		
Medicos.....		
Agrimensores.....		
MATERIAL		
Construção de caminhos.....		
SERVICOS DIVERSOS		
Transporte de empregados ao serviço desta verba e de imigrantes para os Estados por mar e por terra.....	78:380\$000	
Introdução e localização de famílias de imigrantes, em virtude de contractos validamente celebrados; discriminação e medição de terras tambem feitas por contractos e respectiva localização.....	0:450\$950	314:000\$000
Passagens a imigrantes da Europa e eventuaes.....	1.035:307\$065	
	2.499:745\$759	314:000\$000
Natureza		
	CAPITAL FEDERAL	ESPIRITO SANTO
Pessoal.....	277:791\$838	
Material.....	2.221:953\$921	314:000\$000
	2.499:745\$759	314:000\$000

BAHIA	PERNAM- BUCCO	S. PAULO	PARANÁ	SANTA CATHARINA	S. PEDRO DO SUL	MINAS GERAES	MATTO GROSSO	LONDRES	TOTAL
2:400\$000									2:400\$000
720\$000									720\$000
13:556\$103									13:556\$103
137\$400									137\$400
5:238\$310									5:238\$310
5:500\$989									5:500\$989
2:400\$000									2:400\$000
2:400\$000									2:400\$000
7:058\$415									7:058\$415
3:910\$900									3:910\$900
6:000\$000									6:000\$000
1:757\$309									1:757\$309
1:200\$000									1:200\$000
1:316\$100									1:316\$100
1:318\$832									1:318\$832
1:526\$381									1:526\$381
2:224\$729									2:224\$729
5:116\$000									5:116\$000
44:710\$108									44:710\$108
		140\$580	766\$090	117\$220	771\$390				80:186\$090
20:437\$323	34:821\$145	41:990\$196	11:035\$372	66:444\$114	317:037\$075	9:518\$571	45:000\$000	65:971\$888	939:322\$514
79:854\$361	99:991\$651	50:301\$644	75:031\$119	117:282\$163	557:049\$800	9:548\$571	45:000\$000	65:971\$888	3.913:777\$459
da despesa									
BAHIA	PERNAM- BUCCO	S. PAULO	PARANÁ	SANTA CATHARINA	S. PEDRO DO SUL	MINAS GERAES	MATTO GROSSO	LONDRES	TOTAL
23:083\$770	19:143\$804	4:000\$903	42:167\$711	41:003\$159	100:637\$132				538:090\$554
58:815\$091	80:847\$713	45:394\$741	32:863\$408	76:279\$004	436:412\$908	9:548\$571	45:000\$000	65:971\$888	3.405:086\$705
79:854\$361	99:991\$651	50:301\$644	75:031\$119	117:282\$163	557:049\$800	9:548\$571	45:000\$000	65:971\$888	3.913:777\$459

	CAPITAL FEDERAL	ESPIRITO SANTO	BAHIA	SERGIPE	ALAGOAS	PERNAMBUCO	PARAIBA	RIO GRANDE DO NORTE	CEARÁ
Gratificações por substituições de empregos	2.750\$218		119\$352			40\$505			102\$885
Dias a empregados incumbidos de comissão dentro ou fora do Estado, em que tenham exercido	8:153\$907				051\$000				
Dias por serviços extraordinários e imprevistos			90\$000					20\$000	
MATERIAL									
CONDUÇÃO DE MALAS E CORRESPONDÊNCIAS									
No território do Brasil	217:373\$41	31:190\$047	58:018\$012	4:170\$000	19:235\$700	01:038\$980	25:443\$430	19:070\$255	10:843\$470
Do Brasil para países estrangeiros	73:073\$327								
Custeio da lancha <i>Fernando Lobo</i>	22:503\$001								
OBJECTOS DE EXPENDIÇÃO									
Papel, pennas, etc.	10:353\$010	340\$700	6:573\$000	273\$000	270\$200	578\$450	40\$500	17:53\$700	500\$200
Formulas impressas	140:173\$330					23\$000			
Papel para embrulho	22:200\$000					1:330\$000			
Barbante	14:014\$400					58\$000			
Lezco	45:287\$500					20\$500			
Tinta para extimpos	67\$300					310\$400			
Outros objectos	16:172\$000					311\$180	132\$200		
UTENSILIOS									
Mobiliário (compra e concerto)	1:140\$000		272\$300	221\$000	570\$100	96\$200	42\$500	35\$500	373\$120
Caixas para assinantes	23\$000					23\$000			
Ditas para collecções	8:271\$578								
Balanças e pesos	2:840\$000								
Carimbos, sinetas, etc.	10:898\$300								
Sacos de couro e de lona	39:012\$250	2\$300							
Outros objectos	4:378\$300	307\$300	1:710\$000			1:145\$740		371\$500	
DIVERSAS DESPESAS									
Passagens e ajudas de custo	7:440\$929		272\$382	1:312\$250	740\$000				
Porcentagem pela venda de objectos de franquia	10:420\$300		345\$250			42\$340			
Aluguel de casas para repartições postaes	8:271\$578		3:390\$000		600\$000	5:108\$000			
Pintura, concertos, etc.	7:101\$220								
Publicações postaes	3:101\$820								
Anuncios, editaes, etc.	1:497\$800					90\$000	144\$000		20\$000
Luz	17:094\$371	213\$000	6:872\$187	1:193\$000	530\$700	20\$000	202\$200	113\$000	40\$000
Indemnizações por extravio de valores	10:003\$120		826\$000	50\$000		077\$200			
Metalão de milhas aos apprehensores de cartas não selladas							10\$100	857\$50	
Compra de um escalor e portones	63:314\$135	23\$000			2:227\$320				
Despesas milidares e portones	4:080\$000	120\$000				1:111\$020	703\$752	284\$00	134\$000
Eventuais			420\$205			1:238\$217	73\$395		50\$340
	2.071:821\$138	73:847\$160	310:403\$000	33:043\$300	110:742\$503	202:317\$748	7:010\$388	51:016\$784	108:320\$320

Natureza

	CAPITAL FEDERAL	ESPIRITO SANTO	BAHIA	SERGIPE	ALAGOAS	PERNAMBUCO	PARAIBA	RIO GRANDE DO NORTE	CEARÁ
Pessoal	2.207:510\$733	33:318\$913	293:898\$332	21:203\$050	85:148\$507	210:584\$073	43:038\$810	33:105\$101	88:1068\$190
Materiais	704:313\$085	35:528\$317	50:377\$331	5:379\$410	25:300\$080	75:703\$055	21:040\$878	21:480\$015	20:105\$440
	2.971:824\$818	73:847\$160	310:403\$300	33:043\$300	110:742\$503	202:317\$748	70:033\$388	54:016\$784	108:320\$320

	PARANÁ	MARANHÃO	PARÁ	AMAZONAS	S. PAULO	PARANÁ	SANTA CATARINA	S. PEDRO	MINAS GERAES	GOYAZ	MATOGROSSO	TOTAL
		1:510\$507	762\$08			503\$040		1:804\$137	2:302\$833	14\$073		9:470\$435
					841\$100	182\$401		1:430\$500				11:208\$032
		2:13\$184										2:240\$184
	11:533\$982	10:783\$104	2:402\$000		210:080\$520	37:023\$474	17:801\$840	48:018\$032	454:783\$081	45:022\$218	8:338\$000	1.347:613\$501
												73:073\$127
												22:503\$001
	205\$310	321\$140	437\$000	533\$700	23:312\$400	902\$300	174\$740	303\$000	082\$300	021\$030	221\$000	47:205\$470
	424\$000							76\$000	1:220\$300			143:503\$120
									083\$000			32:018\$400
												15:501\$400
												45:001\$000
												570\$200
												18:424\$530
	120\$500	104\$000	781\$000	331\$000	8:203\$300		20\$000	347\$780	150\$000		403\$000	13:308\$390
												200\$000
												540\$100
												3:533\$000
												10:898\$300
												42:032\$300
												7:728\$940
												10:405\$300
												48:083\$460
												945\$000
												7:005\$740
												7:073\$200
												3:740\$500
												30:943\$754
												30:242\$174
												473\$100
												2:227\$320
												02:707\$050
												10:814\$001
	42:007\$115	07:420\$821	155:320\$000	50:005\$782	1.457:311\$274	111:551\$004	02:904\$308	301:303\$015	000:008\$377	74:003\$578	31:454\$370	7.036:001\$002

da despesa

	PARANÁ	MARANHÃO	PARÁ	AMAZONAS	S. PAULO	PARANÁ	SANTA CATARINA	S. PEDRO	MINAS GERAES	GOYAZ	MATOGROSSO	TOTAL
	23:012\$003	75:014\$238	438:008\$781	41:154\$702	700:108\$174	07:210\$330	42:504\$305	230:308\$230	427:854\$720	27:163\$730	23:333\$754	4.802:023\$492
	12:434\$022	21:518\$023	10:020\$000	0:811\$080	330:453\$100	44:341\$574	20:306\$733	05:004\$770	481:813\$057	47:820\$848	11:100\$822	2.144:277\$103
	42:007\$115	07:420\$821	155:320\$000	50:005\$782	1.457:311\$274	111:551\$004	02:904\$308	301:303\$015	000:008\$377	74:003\$578	31:454\$370	7.036:001\$002

TABELLA N. 129

3. Telegraphos

	CAPITAL FEDERAL	PARÁ	LONDRES	TOTAL
PESSOAL				
ADMINISTRAÇÃO GERAL				
<i>Directoria</i>				
Director.....	14:925\$804			14:925\$804
Vice-Director.....	12:000\$000			12:000\$000
<i>Secretaria</i>				
Official.....	5:400\$000			5:400\$000
Segundo escripturarios.....	2:031\$803			2:031\$803
Amanuenses.....	5:405\$048			5:405\$048
Porteiro.....	2:817\$024			2:817\$024
Ajudante.....	2:200\$000			2:200\$000
Continuos.....	4:208\$072			4:208\$072
Serventes.....	8:503\$500			8:503\$500
<i>Arquivo</i>				
Official-archivista.....	2:700\$000			2:700\$000
<i>Linhas</i>				
Engenheiros chefes de districto.....	177:145\$044			177:145\$044
ajudantes.....	31:888\$200			31:888\$200
Inspectores de 1ª classe.....	108:535\$907			108:535\$907
de 2ª ".....	184:970\$087			184:970\$087
de 3ª ".....	174:503\$771			174:503\$771
Factores.....	225:002\$356			225:002\$356
Guardas.....	1.289:973\$758			1.289:973\$758
<i>Estações</i>				
Telegraphistas-chefes.....	68:768\$355			68:768\$355
de 1ª classe.....	274:493\$756			274:493\$756
de 2ª ".....	408:891\$819			408:891\$819
de 3ª ".....	701:438\$808			701:438\$808
de 4ª ".....	587:488\$599			587:488\$599
Vigias de 1ª classe.....	16:102\$473			16:102\$473
de 2ª ".....	42:868\$000			42:868\$000
Adjuntos.....	57:838\$850			57:838\$850
Detafetas.....	331:265\$735			331:265\$735
Serventes.....	47:604\$327			47:604\$327
SEÇÃO TÉCNICA				
<i>Escripório central</i>				
Chefe de secção technica.....	8:070\$361			8:070\$361
Engenheiro ajudante.....	6:638\$696			6:638\$696
Telegraphista-chefe.....	7:200\$000			7:200\$000
Amanuenses.....	1:774\$192			1:774\$192
Continuos.....	1:985\$101			1:985\$101
<i>Escripório de desenho</i>				
Desenhista-chefe.....	7:199\$999			7:199\$999
auxiliares.....	7:001\$374			7:001\$374
<i>Aula telegraphica</i>				
Engenheiro ajudante.....	5:419\$354			5:419\$354
Telegraphistas de 1ª classe.....	4:664\$515			4:664\$515

Continuação da tabella — Telegraphos

	CAPITAL FEDERAL	PARÁ	LONDRES	TOTAL
<i>Officina</i>				
Chefe da officina.....	7:799\$999			7:799\$999
Ajudante do chefe.....	5:999\$999			5:999\$999
Officias da officina.....	33:355\$298			33:355\$298
Operarios de 1ª classe.....	21:399\$951			21:399\$951
de 2ª ".....	23:339\$912			23:339\$912
de 3ª ".....	23:854\$325			23:854\$325
de 4ª ".....	13:111\$865			13:111\$865
Apprendizes e serventes.....	7:426\$625			7:426\$625
<i>Almoxarifado</i>				
Almoxarife.....	6:590\$999			6:590\$999
Escrivão.....	3:592\$471			3:592\$471
Despachante.....	4:199\$999			4:199\$999
Fiel.....	3:407\$141			3:407\$141
Segundos escripturarios.....	3:152\$978			3:152\$978
Amanuenses.....	12:493\$108			12:493\$108
Continuos.....	1:262\$370			1:262\$370
Mestre da lancha.....	3:000\$000			3:000\$000
Machinista.....	2:593\$326			2:593\$326
Poguisa.....	1:213\$900			1:213\$900
Carpinteiros.....	3:196\$000			3:196\$000
Marinheiros.....	5:618\$500			5:618\$500
Serventes.....	3:192\$000			3:192\$000
CONTADORIA GERAL				
<i>Escripório Central</i>				
Contador geral.....	8:866\$989			8:866\$989
Official.....	5:399\$999			5:399\$999
Amanuense.....	1:500\$000			1:500\$000
Continuo.....	3:036\$572			3:036\$572
<i>1ª Secção</i>				
Chefe de secção.....	6:564\$156			6:564\$156
Primeiros escripturarios.....	11:600\$000			11:600\$000
Segundos.....	8:372\$922			8:372\$922
Amanuenses.....	9:822\$942			9:822\$942
<i>2ª Secção</i>				
Chefe de secção.....	6:548\$816			6:548\$816
Primeiros escripturarios.....	13:610\$558			13:610\$558
Segundos ditos.....	8:782\$506			8:782\$506
Amanuenses.....	9:372\$945			9:372\$945
<i>3ª Secção (Thesouraria)</i>				
Thesoureiro.....	7:304\$720			7:304\$720
Escrivão.....	2:958\$993			2:958\$993
Fiel.....	2:517\$743			2:517\$743
Amanuenses.....	1:500\$000			1:500\$000
Continuos.....	1:999\$992			1:999\$992
<i>Sub-Contadorias</i>				
Contadores.....	22:444\$867			22:444\$867
Escrivurarios pagadores.....	15:286\$946			15:286\$946
Amanuenses.....	13:005\$364			13:005\$364
MATERIAL				
ADMINISTRAÇÃO				
Despesas de expediente, luz, quota da secretaria internacional de Berne e outras.....	23:318\$614			23:318\$614
Gratificações.....	3:891\$314			3:891\$314
<i>Almoxarifado</i>				
Expediente e acondicionamento de material.....	21:564\$430			21:564\$430
Conservação e custeio da lancha a vapor.....	4:357\$015			4:357\$015

Continuação da tabella — Telegraphos

	CAPITAL FEDERAL	PARÁ	LONDRES	TOTAL
<i>Conservação das linhas</i>				
Alugueis de casas.....	11:5778310			11:5778310
Consignações para o expediente dos escriptorios.....	5:3108000			5:3108000
Contractos e empreitadas.....	4:8708700			4:8708700
Extraordinarias.....	22:8828500			22:8828500
Frete e condução de material.....	67:6818427			67:6818427
Gratificações e ajudas de custo.....	72:0158421			72:0158421
Material para o serviço das linhas.....	97:3458483			97:3458483
— de transporte.....	29:7748956			29:7748956
Transporte do pessoal.....	18:4098376			18:4098376
<i>Custódio das estações</i>				
Aluguel de casas, pintura e reparos nos edificios das estações.....	406:1038213			406:1038213
Consignação para despesas de expediente.....	109:4388889			109:4388889
Gratificações e ajudas de custo.....	72:7118287			72:7118287
Extraordinarias.....	23:0458530			23:0458530
Frete e condução de material.....	30:7688417			30:7688417
Material para o serviço telegraphico.....	9:7708810		276:0048253	285:7708810
— o expediente.....	33:2848086			33:2848086
Transporte do pessoal.....	40:4758170			40:4758170
Material para estações semaphoricas, aula telegraphica e serviço meteorologico.....	25:6008168			25:6008168
<i>Para substituições</i>				
Remoção do material das linhas, estações e officinas.....	10:2348100			10:2348100
<i>Construções</i>				
Estabelecimento de novas linhas.....	706:8518727	7:5008000		714:3518727
	6.803:9668002	7:5008000	270:0048253	7.087:5008855
<i>Natureza da despesa</i>				
	CAPITAL FEDERAL	PARÁ	LONDRES	TOTAL
Pessoal.....	5.162:2588000			5.162:2588000
Material.....	1.941:7078003	7:5008000	270:0048253	1.925:3018856
	6.803:9668002	7:5008000	270:0048253	7.087:5008855

MINISTERIO DA INDUSTRIA, VIAÇÃO E OBRAS PUBLICAS

TABELLA N. 130

6. Subvenção ás companhias de navegação a vapor

	CAPITAL FEDERAL	BAHIA	SERRIPE	ALAGOAS	PERNAMBUCO	MARANHÃO	GOYAZ	TOTAL
<i>SUBVENÇÕES</i>								
A' Companhia Lloyd Brasileiro Linha do Norte.....	128:1708310							128:1708310
— do Sul.....	377:4808880							377:4808880
— Intermediaria.....	210:3888300							210:3888300
— Anual de Mato Grosso.....	148:5008000							148:5008000
— do Espirito Santo.....	14:5888313							14:5888313
The Amazon Steam Navigation Company, Limited.....	421:2008000							421:2008000
Companhia do Maranhão.....						100:5338128		100:5338128
— de Navegação Bahiana.....								133:2538888
— do Lloyd Brasileiro.....								480:008000
— Pernambucana.....						140:0108000		140:0108000
— de Navegação dos Rios das Velhas S. Francisco.....	125:0008000			36:0878500				161:0878500
Associação Sergipeense.....			13:6008000					13:6008000
Companhia de Navegação dos Rios Araguaya e Tocantins.....	30:0008000						20:0008000	50:0008000
Empresa de Navegação das Lagoas, Norte e Mangualha, no Estado de Alagoas.....				24:3788750				24:3788750
<i>GRATIFICAÇÕES</i>								
Aos fiscoes do serviço de navegação.....		0058151	0088701	1:0808000				2:3748215
	1.271:0208883	013:0388333	14:2188701	02:3908270	140:0108000	106:5338128	20:0008000	2.241:1748911

	CAPITAL FEDERAL	BAHIA	SERGIPE	ALAGOAS	PERNAMBUCO
Material					
COMISSÕES DE COMPRAS					
Aluguel e asseio do escriptorio.....					
Objectos de expediente.....					
Quota para as despesas do Congresso Internacional de Estradas de Ferro.....					
Diversas despesas.....					
DIVERSAS DESPEZAS					
Ajudas de custo aos empregados incumbidos das tomadas de contas.....	3.000\$000	2.400\$000	600\$000	600\$000	3.000\$000
Objectos de expediente.....	2.033\$063	232\$400		60\$000	240\$000
Gratificações por serviços extraordinarios.....	500\$000				
Ajudas de custo a Engenheiros fiscaes.....	382.585\$408				
Aluguel de casas.....	3.788\$035				
Despesas mudas.....	1.495\$000				
PAGAMENTO NA EUROPA					
Estrada de Ferro do Natal & Nova Cruz.....					
Idem idem Conde d'Eu.....					
Idem idem do Recife ao S. Francisco.....					
Idem idem Central de Alagoas.....					
Idem idem da Bahia a S. Francisco.....					
Idem idem idem (ramal do Timbó).....					
Idem idem de Minas e Rio.....					
Idem idem Central da Bahia.....					
Idem idem D. Theresza Christina.....					
Idem idem Central de Alagoas (ramal de Assembléa).....					
Idem idem Sud Oest Bressiliens.....					
Idem idem Great Western of Brasil.....					
Idem idem Southern Rio Grande do Sul.....					
Idem idem Brazil Great Southern.....					
Compagnie generale de chemins de fer Bressiliens.....					
Estrada de Ferro Mogyana.....					
PAGAMENTO NO BRAZIL					
Estrada de ferro — Carangola.....	307.251\$068				
Idem idem — Mogyana.....	250.409\$633				
Idem idem — de Caxias a Cajazeiras.....	48.035\$820				
Idem idem — de Tamandaré a Barra.....	4.377\$341				
Idem idem — de Aracaju a Simão Dias.....	15.219\$248				
Idem idem — de Muzambinho.....	62.725\$000				
	1.353.085\$658	34.820\$176	7.700\$430	10.050\$005	33.248\$561

Natureza da

	CAPITAL FEDERAL	BAHIA	SERGIPE	ALAGOAS	PERNAMBUCO
Personal.....	275.764\$871	32.190\$716	7.100\$430	45.000\$005	30.008\$561
Material.....	1.082.920\$787	2.632\$460	600\$000	600\$000	3.240\$000
	1.353.085\$658	34.820\$176	7.700\$430	10.050\$005	33.248\$561

PARANHYBA	RIO GRANDE DO NORTE	MARANHÃO	S. PAULO	PARANÁ	SANTA CATHARINA	S. PEDRO DO SUL	GOYAZ	LONDRES	TOTAL
								3.024\$000	3.024\$000
								444\$444	444\$444
								353\$074	353\$074
								27\$111	27\$111
600\$000	600\$000	600\$000		600\$000	600\$000	3.000\$000			17.400\$000
	5\$000	60\$000	369\$000			120\$000			3.463\$227
				1.000\$000		471\$000			384.058\$008
									3.788\$035
									1.495\$000
								384.720\$000	384.720\$000
								502.177\$008	502.177\$008
								500.733\$334	500.733\$334
								337.205\$065	337.205\$065
								800.000\$000	800.000\$000
								150.000\$000	150.000\$000
								1.123.077\$148	1.123.077\$148
								944.230\$814	944.230\$814
								302.650\$816	302.650\$816
								41.531\$820	41.531\$820
								500.545\$000	500.545\$000
								350.000\$000	350.000\$000
								900.304\$501	900.304\$501
								300.000\$000	300.000\$000
								1.385.222\$222	1.385.222\$222
								258.000\$000	258.000\$000
									307.251\$068
									250.409\$633
									48.035\$820
									4.377\$341
									15.219\$248
									62.725\$000
7.790\$002	12.233\$275	7.003\$326	57.435\$016	5.720\$026	5.200\$062	41.830\$142	800\$000	9.025.660\$220	10.615.946\$518

despeza

PARANHYBA	RIO GRANDE DO NORTE	MARANHÃO	S. PAULO	PARANÁ	SANTA CATHARINA	S. PEDRO DO SUL	GOYAZ	LONDRES	TOTAL
7.190\$002	11.577\$375	7.333\$326	57.075\$146	4.120\$026	4.060\$062	37.615\$142	800\$000	36.632\$068	528.408\$280
600\$000	655\$000	600\$000	350\$000	1.000\$000	600\$000	4.191\$000		8.089.028\$182	10.087.748\$220
7.790\$002	12.233\$275	7.003\$326	57.435\$016	5.720\$026	5.200\$062	41.830\$142	800\$000	9.025.660\$220	10.615.946\$518

TABELLA N. 132

8. Estrada de Ferro de Sobral

	CAPITAL FEDERAL	CEARÁ	LONDRES	TOTAL
ADMINISTRAÇÃO CENTRAL				
PESSOAL				
Director, engenheiro-chefe.....		12:000\$000		12:000\$000
Secretario.....		3:333\$332		3:333\$332
Thesoureiro.....		4:360\$000		4:360\$000
Contador.....		3:000\$000		3:000\$000
Guarda-livros.....		2:833\$332		2:833\$332
Almoxarife.....	480\$000	2:666\$668		3:146\$668
Escriturario.....		1:945\$161		1:945\$161
Amanuense.....		1:333\$332		1:333\$332
Continuo.....		600\$008		600\$008
TRAFEGO E LOCOMOÇÃO				
PESSOAL				
Chefe.....		5:860\$215		5:860\$215
Escriturario.....		2:000\$000		2:000\$000
Amanuense.....		1:333\$332		1:333\$332
Agente da estação central.....		2:666\$008		2:666\$008
— — — terminal.....		1:333\$332		1:333\$332
— — — de 1ª classe.....		1:333\$332		1:333\$332
— — — 2ª.....		2:325\$407		2:325\$407
Agentes — — — 2ª.....		3:565\$161		3:565\$161
Encarregados de parada.....		2:666\$008		2:666\$008
Conductor de trem de 1ª classe.....		1:625\$001		1:625\$001
— — — 2ª.....		1:200\$000		1:200\$000
Conferentes.....		2:821\$217		2:821\$217
Telegraphistas de 1ª classe.....		2:937\$332		2:937\$332
— — — 2ª.....		3:127\$522		3:127\$522
Armazenista, mestre de officinas, contra-mestros, machinistas, foguistas, bagageiros, guarda-freios, guarda-chaves, operarios, serventes, etc.....		52:921\$302		52:921\$302
CONSERVAÇÃO				
PESSOAL				
Condutores de linha.....		6:077\$418		6:077\$418
Mestres de linha, feitores e trabalhadores, etc.....		69:526\$250		69:526\$250
MATERIAL				
Objectos de expediente, impressões e materias diversos.....		31:000\$332		31:000\$332
PROLONGAMENTO				
PESSOAL				
Engenheiro-chefe.....		5:920\$000		5:920\$000
Primeiro engenheiro.....		13:420\$000		13:420\$000
Auxiliares.....		1:307\$161		1:307\$161
Secretario.....		1:400\$000		1:400\$000
Guarda-livros.....		912\$500		912\$500
Almoxarife.....		547\$500		547\$500
Escriturario.....		547\$500		547\$500
Thesoureiro.....		912\$500		912\$500
Coadjuvantes, apontadores, feitores, trabalhadores, etc.....		103:020\$500		103:020\$500
MATERIAL				
Objectos de expediente, obras d'arte, materias de construção, etc.....		59:983\$246	1:462\$594	61:445\$840
	480\$000	414:192\$329	1:462\$594	416:135\$123
Natureza da despesa				
	CAPITAL FEDERAL	CEARÁ	LONDRES	TOTAL
Pessoal.....				
Material.....	480\$000	323:189\$751		323:619\$751
		91:052\$778	1:462\$594	92:515\$372
	480\$000	414:192\$329	1:462\$594	416:135\$123

TABELLA N. 133

9. Estrada de Ferro de Baturité

	CAPITAL FEDERAL	CEARÁ	LONDRES	TOTAL
PESSOAL				
ADMINISTRAÇÃO CENTRAL				
Director-Engenheiro chefe.....		18:128\$330		18:128\$330
Thesoureiro-Pagador.....		6:940\$935		6:940\$935
Secretario.....		5:334\$701		5:334\$701
Guarda-livros.....		3:810\$951		3:810\$951
Contador.....		3:763\$166		3:763\$166
Almoxarife.....		3:375\$706		3:375\$706
Fiel.....		2:607\$414		2:607\$414
Escriturarios.....		4:467\$696		4:467\$696
Amanuenses.....		6:724\$176		6:724\$176
Fiel do pagador.....		4:274\$040		4:274\$040
Porteiro.....		1:266\$703		1:266\$703
Despachante.....		937\$998		937\$998
Guardas.....		776\$606		776\$606
		148\$800		148\$800
TRAFEGO E LOCOMOÇÃO				
Chefe.....		4:222\$217		4:222\$217
Escriturario.....		1:048\$667		1:048\$667
Amanuense.....		2:300\$755		2:300\$755
Condutores de trem de 1ª classe.....		5:784\$240		5:784\$240
— — — 2ª.....		5:749\$200		5:749\$200
Agente da estação Central.....		3:743\$170		3:743\$170
— — — de estações 1ª classe.....		11:404\$034		11:404\$034
— — — 2ª.....		5:995\$092		5:995\$092
— — — 3ª.....		9:010\$539		9:010\$539
Encarregados de parada.....		7:400\$074		7:400\$074
Fiel de estação.....		14:034\$456		14:034\$456
Conferentes.....		5:520\$192		5:520\$192
Telegraphistas de 1ª classe.....		9:855\$091		9:855\$091
— — — de 2ª.....		7:310\$000		7:310\$000
Continuo.....		863\$792		863\$792
Auxiliar archivista.....		417\$000		417\$000
CONSERVAÇÃO DA LINHA				
Chefe de linha.....		6:293\$300		6:293\$300
Engenheiro de 2ª classe.....		361\$935		361\$935
Escriturario.....		2:062\$383		2:062\$383
Amanuense.....		2:157\$536		2:157\$536
Auxiliares.....		12:431\$370		12:431\$370
Feitores, operarios, trabalhadores etc.....		395:973\$361		395:973\$361
MATERIAL				
Objectos de expediente, material de construção e diversas despezas.....		338:181\$750		338:181\$750
Acquisição e remessa de material rodante e fixo.....			1:106\$000	1:106\$000
— — — telegraphico.....			2:432\$593	2:432\$593
PROLONGAMENTO				
PESSOAL				
Primeiro engenheiro.....		7:233\$847		7:233\$847
Chefe de secção.....		8:952\$614		8:952\$614
Chefe de linha.....		1:204\$000		1:204\$000
Engenheiros de 1ª classe.....		8:397\$701		8:397\$701
— — — de 2ª.....		11:612\$745		11:612\$745
Condutores de 1ª classe.....		6:173\$154		6:173\$154
— — — de 2ª.....		6:456\$137		6:456\$137
Auxiliares de 1ª classe.....		18:868\$583		18:868\$583
— — — de 2ª.....		16:280\$989		16:280\$989

Continuação da tabella—Estrada de Ferro de Baturité

	CAPITAL FEDERAL	CEARÁ	LONDRES	TOTAL
Desenhistas de 1ª classe.....		4:725\$450		4:725\$450
— de 2ª classe.....		5:350\$035		5:350\$035
Escrivão.....		82\$000		82\$000
Amanuenses.....		4:204\$993		4:204\$993
Telegraphista de 1ª classe.....		1:138\$191		1:138\$191
— 2ª classe.....		4:580\$700		4:580\$700
Médico.....		5:131\$548		5:131\$548
Pharmaceutico.....		1:898\$900		1:898\$900
Pessoal auxiliar.....		1:019\$750		1:019\$750
Continuo.....		1:826\$779		1:826\$779
Operarios, feitores e trabalhadores.....		365:201\$490		365:201\$490
MATERIAL				
Objectos de expediente.....		8:190\$406		8:190\$406
Material de construção.....		254:829\$525		254:829\$525
Móveis e utensilios.....		4:212\$450		4:212\$450
Aluguel de casas.....		2:276\$210		2:276\$210
Frete e seguros.....		18:477\$181		18:477\$181
Passagens e calçada.....	290\$250	2:009\$750		2:299\$000
Desapropriações.....		27:694\$098		27:694\$098
Diversas despesas.....	290\$250	1:712:437\$355	3:538\$503	1.716:206\$198
Natureza da despesa				
	CAPITAL FEDERAL	CEARÁ	LONDRES	TOTAL
Pessoal.....		1.054:301\$013		1.054:301\$013
Material.....	290\$250	638:135\$442	3:538\$503	661:964\$285
	290\$250	1.712:437\$355	3:538\$503	1.716:206\$198

MINISTERIO DA INDUSTRIA, VIAÇÃO E OBRAS PUBLICAS

TABELLA N. 134

10. Estrada de Ferro Central de Pernambuco

	CAPITAL FEDERAL	PERNAMBUCO	TOTAL
PESSOAL			
1ª DIVISÃO			
ADMINISTRAÇÃO CENTAL			
Director.....		15:000\$000	15:000\$000
Secretario.....		3:740\$906	3:740\$906
Primeiro Escripturnario.....		1:300\$000	1:300\$000
Segundo.....		1:400\$000	1:400\$000
Amanuenses.....		2:000\$000	2:000\$000
Contínuo.....		800\$000	800\$000
Thesoureiro.....		4:140\$000	4:140\$000
Fiel.....		1:010\$000	1:010\$000
Almoxarife.....		3:200\$000	3:200\$000
Fiel.....		719\$531	719\$531
Diarias ao pessoal.....		13:712\$254	13:712\$254
Gratificações trimesaes.....		2:886\$963	2:886\$963
CONTABILIDADE			
1ª secção			
Contador.....		3:800\$000	3:800\$000
Primeiro Escripturnario.....		1:800\$000	1:800\$000
Segundo.....		1:400\$000	1:400\$000
Amanuenses.....		1:900\$310	1:900\$310
Praticantes.....		2:245\$064	2:245\$064
2ª secção			
Guarda-livros.....		3:600\$000	3:600\$000
Segundo Escripturnario.....		1:400\$000	1:400\$000
Amanuenses.....		947\$725	947\$725
Contínuo.....		353\$570	353\$570
Diarias ao pessoal.....		8:618\$500	8:618\$500
Gratificações trimesaes.....		2:386\$041	2:386\$041
OFFICINA DE IMPRESSÃO DE BILHETES			
Impressor.....		2:650\$500	2:650\$500
Diarias.....		279\$000	279\$000
2ª DIVISÃO			
TRAFEGO			
Inspector geral.....		7:910\$000	7:910\$000
Primeiro Escripturnario.....		1:800\$000	1:800\$000
Amanuenses.....		2:000\$000	2:000\$000
Telegraphistas de 1ª classe.....		882\$218	882\$218
Diarias ao pessoal.....		2:262\$500	2:262\$500
Gratificações trimesaes.....		910\$530	910\$530
ESTAÇÕES			
Agentes de 1ª classe.....		6:000\$000	6:000\$000
— de 2ª —.....		6:804\$179	6:804\$179
— de 3ª —.....		2:401\$549	2:401\$549
— de parada.....		1:313\$342	1:313\$342
Conferentes.....		1:944\$823	1:944\$823
Fleis de comensales.....		2:400\$000	2:400\$000
Praticantes.....		5:054\$604	5:054\$604
Telegraphistas de 1ª classe.....		2:845\$771	2:845\$771
— de 2ª classe.....		2:451\$398	2:451\$398
Diarias ao pessoal.....		3:711\$500	3:711\$500
Gratificações trimesaes.....		1:044\$039	1:044\$039

Continuação da tabella — Estrada de Ferro Central de Pernambuco

	CAPITAL FEDERAL	PERNAMBUCO	TOTAL
MOVIMENTO			
Chefes de trem de 1ª classe.....		2:800\$000	2:800\$000
— — — de 2ª classe.....		3:000\$000	3:000\$000
Praticantes.....		1:483\$226	1:483\$226
Diaria ao pessoal.....		787\$000	787\$000
Gratificações trimensaes.....		2:134\$883	2:134\$883
LOCOMOÇÃO			
Chefe.....		6:000\$000	6:000\$000
Primeiro escriptuario.....		150\$000	150\$000
Amanuenses.....		1:000\$000	1:000\$000
Encarregado do deposito.....		534\$333	534\$333
Diarias ao pessoal.....		371\$002	371\$002
Gratificações trimensaes.....		109\$525	109\$525
TRACÇÃO			
Machinistas de 1ª classe.....		8:640\$000	8:640\$000
— — — de 2ª —.....		2:707\$907	2:707\$907
— — — de 3ª —.....		800\$000	800\$000
Diarias ao pessoal.....		745\$000	745\$000
Gratificações trimensaes.....		12:457\$905	12:457\$905
OFFICINAS			
Mestre geral.....		3:000\$000	3:000\$000
Contramestre.....		523\$295	523\$295
Encarregado do deposito.....		1:200\$000	1:200\$000
Gratificações trimensaes ao pessoal.....		551\$663	551\$663
LINHA			
Chefe de linha.....		5:150\$000	5:150\$000
Amanuenses.....		791\$109	791\$109
Mestre de linha.....		4:040\$000	4:040\$000
Encarregado do deposito.....		800\$000	800\$000
Diarias ao pessoal.....		981\$722	981\$722
CONSERVAÇÃO			
Auxiliares, operarios, guardas e serventes.....		423:715\$427	423:715\$427
MATERIAL			
Acquisição de material.....		93:208\$112	93:208\$112
Expediente, publicações de editas, etc.....		11:748\$400	11:748\$400
Combustivel.....		90:332\$205	90:332\$205
Indemnisação por estavio de mercadorias.....		85\$330	85\$330
Transporte e fretes.....		6:527\$888	6:527\$888
Agua, asseo e despesas miudas.....		2:320\$420	2:320\$420
Utensilios e outros objectos.....		22:012\$028	22:012\$028
Medicamentos.....		51\$800	51\$800
Execução de obras por empreitada.....		1:823\$800	1:823\$800
Desapropriações.....		70\$300	70\$300
Diversas despesas.....		2:823\$730	2:823\$730
3ª DIVISÃO			
CONSTRUCÇÃO			
PESSOAL			
Primeiro Engenheiro.....		10:702\$500	10:702\$500
Chefe de secção.....		31:032\$907	31:032\$907
Engenheiros de 1ª classe.....		21:024\$056	21:024\$056
— — — 2ª.....		18:076\$000	18:076\$000
Conductores de 1ª classe.....		13:068\$328	13:068\$328
— — — 2ª.....		12:285\$000	12:285\$000
Desenhistas de 1ª classe.....		4:470\$000	4:470\$000
— — — 2ª.....		3:537\$500	3:537\$500
Auxiliares de 1ª classe.....		9:937\$500	9:937\$500
— — — 2ª.....		15:180\$000	15:180\$000
Amanuenses.....		4:444\$414	4:444\$414
Pagador.....		5:355\$250	5:355\$250
Agente comprador.....		3:540\$000	3:540\$000

Continuação da tabella — Estrada de Ferro Central de Pernambuco

	CAPITAL FEDERAL	PERNAMBUCO	TOTAL
Medico.....		3:080\$666	3:080\$666
Professora.....		1:240\$000	1:240\$000
Telographistas.....		4:630\$000	4:630\$000
Continuo.....		1:320\$098	1:320\$098
Advogado.....		400\$000	400\$000
Operarios, vigias, foguistas, serventes, etc.....		460:150\$093	460:150\$093
Diarias ao pessoal.....		107:425\$158	107:425\$158
Gratificações trimensaes.....		64:964\$191	64:964\$191
MATERIAL			
Objectos de expediente.....		7:322\$583	7:322\$583
Editas e impressões.....		233\$150	233\$150
Aluguel de casas.....		450\$000	450\$000
Transporte e fretes.....		6:105\$085	6:105\$085
Execução de obras por empreitada.....		130:771\$232	130:771\$232
Compra de combustivel, materias, ferragens, etc.....		395:448\$367	395:448\$367
Desapropriações.....		3:899\$740	3:899\$740
Construção de casas.....		2:085\$740	2:085\$740
Gratificações para cavalgadas e viagens.....		4:302\$318	4:302\$318
Ajudas de custo.....		484\$565	484\$565
Passagens a engenheiros.....	177\$500		177\$500
Diversas despesas.....		20:355\$876	20:355\$876
	177\$500	2.235:400\$832	2.235:587\$332
Natureza da despesa			
	CAPITAL FEDERAL	PERNAMBUCO	TOTAL
Pessoal.....		1.426:320\$000	1.426:320\$000
Material.....	177\$500	800:083\$232	800:260\$732
	177\$500	2.235:400\$832	2.235:587\$332

TABELLA N. 135

11. Estrada de Ferro Sul de Pernambuco

	CAPITAL FEDERAL	ALAGOAS	PERNAMBUCO	PARANHYBA	LONDRES	TOTAL
Pessoal e material.....		549:578\$724				549:578\$724
1ª DIVISÃO						
ADMINISTRAÇÃO CENTRAL *						
Pessoal.....	8:750\$000		79:209\$890	123:008\$287		206:058\$198
Material.....	1:060\$850		37:054\$817	237:296\$248		275:414\$715
2ª DIVISÃO						
TRAFEGO						
Pessoal						
Da Inspectoria.....			12:288\$706			12:288\$706
Do escritorio da 1ª secção (movimento).....			10:281\$447			10:281\$447
Das estações.....			62:759\$968			62:759\$968
Do serviço dos trens.....			8:186\$042			8:186\$042
LOCOMOÇÃO						
PESSOAL						
Do escritorio da 2ª secção.....			9:225\$422			9:225\$422
Da tração.....			36:397\$489			36:397\$489
Das oficinas.....			8:255\$096			8:255\$096
LINHA						
Pessoal.....			28:438\$658			28:438\$658
MATERIAL						
Para as duas divisões.....			322:357\$400	112:015\$004		934:373\$403
3ª DIVISÃO						
CONSTRUÇÃO						
Pessoal.....			275:960\$086			275:960\$086
Material.....			933:978\$948			933:978\$948
	4:830\$850	549:578\$724	2.324:513\$512	360:277\$335	112:015\$004	3.351:225\$525

TABELLA N. 136

12. Estrada de Ferro de Paulo Afonso

	CAPITAL FEDERAL	ALAGOAS	LONDRES	TOTAL
Pessoal.....		121:562\$743		121:562\$743
Material.....	54\$000	27:393\$336	3:942\$518	81:958\$594
	54\$000	148:956\$079	3:942\$518	152:952\$597

TABELLA N. 137

13. Prolongamento da Estrada de Ferro da Bahia

	BAHIA	LONDRES	TOTAL
1ª DIVISÃO			
ADMINISTRAÇÃO CENTRAL			
PESSOAL			
Director, engenheiro-chefe.....	16:500\$000		16:500\$000
Secretario.....	5:320\$021		5:320\$021
Official.....	3:177\$291		3:177\$291
Primeiro escriptuario.....	2:590\$291		2:590\$291
Segundo dito.....	2:114\$407		2:114\$407
Amanuenses.....	4:049\$552		4:049\$552
Praticantes.....	552\$382		552\$382
Continuos.....	2:310\$523		2:310\$523
Medico.....	3:000\$000		3:000\$000
Guarda-livros.....	5:313\$119		5:313\$119
Ajudante.....	2:879\$332		2:879\$332
Thesoureiro.....	6:124\$928		6:124\$928
Fieis.....	6:397\$338		6:397\$338
Escrivão.....	2:073\$871		2:073\$871
Almoxarife.....	3:728\$216		3:728\$216
Fiel.....	1:703\$205		1:703\$205
Escrivão do almoxarifado.....	2:467\$609		2:467\$609
Despachante.....	4:327\$393		4:327\$393
Auxiliar de escripta.....	1:005\$000		1:005\$000
2ª DIVISÃO			
TRAPEGO			
PESSOAL			
Chefe.....	10:180\$000		10:180\$000
Contador.....	5:017\$197		5:017\$197
Official.....	3:107\$712		3:107\$712
Primeiro escriptuario.....	2:632\$903		2:632\$903
Segundos ditos.....	4:471\$300		4:471\$300
Amanuenses.....	5:528\$478		5:528\$478
Praticantes.....	2:181\$281		2:181\$281
Contínuo.....	1:104\$388		1:104\$388
Agentes de estações.....	25:540\$977		25:540\$977
Fieis.....	4:703\$727		4:703\$727
Conferentes.....	3:056\$674		3:056\$674
Condutores de trens.....	11:518\$309		11:518\$309
Ajudantes.....	5:238\$217		5:238\$217
Encarregado da parada.....	3:368\$293		3:368\$293
Telegraphistas.....	20:815\$903		20:815\$903
3ª DIVISÃO			
LOCOMOÇÃO			
PESSOAL			
Chefe.....	10:225\$000		10:225\$000
Official.....	3:205\$016		3:205\$016
Segundo escriptuario.....	2:130\$408		2:130\$408
Amanuenses.....	2:380\$216		2:380\$216
Praticantes.....	1:216\$870		1:216\$870
Desenhistas.....	2:820\$338		2:820\$338
Contínuo.....	1:035\$767		1:035\$767
Encarregado do material.....	2:735\$021		2:735\$021
Ajudante.....	1:440\$278		1:440\$278
Chefe de depositos.....	6:339\$782		6:339\$782
Mestre geral.....	5:908\$287		5:908\$287
Porteiro-apontador.....	1:401\$106		1:401\$106
Contra-mestres.....	12:073\$205		12:073\$205
Auxiliar de escripta.....	1:163\$000		1:163\$000
Serventes, bombeiros, machinistas, foguistas, etc.....	489:527\$810		489:527\$810

Continuação da tabella—Prolongamento da Estrada de Ferro da Bahia

	BAHIA	LONDRES	TOTAL
4ª DIVISÃO			
LINHA			
PESSOAL			
Chefe.....	10:205\$000		10:205\$000
Segundo escriptuario.....	2:109\$394		2:109\$394
Amanuenses.....	2:851\$078		2:851\$078
Desenhista.....	2:046\$450		2:046\$450
Armazenistas.....	3:020\$545		3:020\$545
Contínuo.....	1:086\$027		1:086\$027
Condutores.....	16:272\$847		16:272\$847
Mestres de linhas.....	21:201\$746		21:201\$746
5ª DIVISÃO			
ESCRITORIO TECHNICO			
PESSOAL			
Primeiro engenheiro.....	12:020\$000		12:020\$000
Chefe de secção.....	30:777\$791		30:777\$791
Engenheiros de 1ª classe.....	26:840\$307		26:840\$307
— de 2ª classe.....	19:752\$008		19:752\$008
Condutores.....	17:176\$033		17:176\$033
Desenhadores.....	14:300\$562		14:300\$562
Auxiliares.....	74:078\$755		74:078\$755
Segundo escriptuario.....	2:051\$508		2:051\$508
MATERIAL			
Gratificações diversas.....	7:410\$394		7:410\$394
Aluguel de casas.....	5:378\$593		5:378\$593
Obras realizadas por empreitadas.....	445:320\$236		445:320\$236
Mão de obra.....	28:483\$800		28:483\$800
Indemnizações a particulares.....	38:205\$310		38:205\$310
Acquisição e remessa de combustível e material fixo e rolante.....	167:075\$103	30:880\$000	197:955\$103
Compra e aluguel de animaes.....	937\$500		937\$500
Assignatura de jornaes e expedição de telegrammas.....	310\$057		310\$057
Impressões.....	7:201\$400		7:201\$400
Compra de objectos de expediente e livros.....	33:207\$410		33:207\$410
Passagens, fretas, etc.....	19:733\$380		19:733\$380
Compra de medicamentos.....	78\$560		78\$560
Ajudas de custo.....	1:083\$511		1:083\$511
Compra e concerto de utensils, moveis, ferramentas, etc.....	5:835\$550		5:835\$550
Publicações de editaes.....	1:000\$300		1:000\$300
Concursos diversos.....	300\$100		300\$100
Ratificações diversas.....	493\$006		493\$006
Conduções.....	788\$920		788\$920
Enteramentos.....	541\$155		541\$155
Despezas miudas.....	105\$720		105\$720
	2.050:450\$402	39:880\$000	2.090:330\$402
Natureza da despesa			
	BAHIA	LONDRES	TOTAL
Personal.....	1.004:579\$008		1.004:579\$008
Material.....	1.054:880\$394	39:880\$000	1.094:760\$394
	2.059:459\$402	39:880\$000	2.099:339\$402

TABELLA N. 138

14. Estrada de Ferro de Porto Alegre a Uruguayana

	CAPITAL FEDERAL	S. PEDRO DO SUL	LONDRES	TOTAL
PESSOAL				
Chefe de secção.....	4:430\$832			4:430\$832
Ajudante de linha.....	5:545\$385			5:545\$385
Conductor de 1ª classe.....	1:200\$000			1:200\$000
MATERIAL				
Importancia entregue ao thesoureiro, João Henrique de Oliveira, para despesas a seu cargo.....		750:340\$138		750:340\$138
Material fixo e rodante.....			293:076\$551	293:076\$551
Fornecimento de vagões para transporte de gado.....	92:200\$000			92:200\$000
Diversos trabalhos por empreitada.....	261:571\$185			261:571\$185
Outras despesas.....		731:433\$030		731:433\$030
	364:956\$222	1.490:783\$068	293:076\$551	2.148:815\$841
Natureza da despesa				
	CAPITAL FEDERAL	S. PEDRO DO SUL	LONDRES	TOTAL
Pessoal.....	11:185\$027			11:185\$027
Material.....	353:771\$195	1.490:783\$068	293:076\$551	2.137:630\$844
	364:956\$222	1.490:783\$068	293:076\$551	2.148:815\$841

TABELLA N. 139

15. Construção da Estrada de Ferro de Porto Alegre á Uruguayana

	CAPITAL FEDERAL	S. PEDRO DO SUL	LONDRES	TOTAL
PESSOAL				
Engenheiro de 1ª classe.....	7:590\$000			7:590\$000
Ajudante.....	1:200\$000			1:200\$000
Chefe de Secção.....	7:306\$000			7:306\$000
MATERIAL				
Fornecimento feito.....	377:944\$840			377:944\$840
Material fixo e rodante.....			45:719\$703	45:719\$703
Importancia entregue ao Thesoureiro João Henrique de Oliveira para despesas a seu cargo.....		910:113\$698		910:113\$698
Impressões de tabellas para avaliação de trabalhos.....		75\$000		75\$000
Outras despesas.....		95:324\$053		95:324\$053
	394:070\$840	1.014:445\$351	45:719\$703	1.454:235\$894
Natureza da despesa				
	CAPITAL FEDERAL	S. PEDRO DO SUL	LONDRES	TOTAL
Pessoal.....	16:126\$000			16:126\$000
Material.....	377:944\$840	1.014:445\$351	45:719\$703	1.438:109\$894
	394:070\$840	1.014:445\$351	45:719\$703	1.454:235\$894

TABELLA N. 140

16. Estrada de Ferro Central do Brazil

	CAPITAL FEDERAL	LONDRES	TOTAL
PESSOAL			
ADMINISTRAÇÃO CENTRAL			
DIRECTORIA			
Director.....	18:000\$000		18:000\$000
Ajuda de custo.....	2:196\$000		2:196\$000
SECRETARIA			
Secretario.....	6:373\$922		6:373\$922
Official.....	4:031\$438		4:031\$438
Primeiro escripturario.....	3:671\$192		3:671\$192
Segundos.....	5:279\$990		5:279\$990
Terceiros.....	6:320\$385		6:320\$385
Amanuenses.....	3:467\$798		3:467\$798
Praticantes.....	2:281\$307		2:281\$307
Comprador.....	3:085\$681		3:085\$681
Despachante.....	2:700\$000		2:700\$000
Continuos.....	2:929\$050		2:929\$050
Gratificações de trimestre ao pessoal.....	4:150\$174		4:150\$174
Diarias.....	3:402\$000		3:402\$000
TREASOURARIA			
Thesoureiro.....	5:406\$000		5:406\$000
Escrivão.....	4:320\$000		4:320\$000
Fieis.....	14:441\$936		14:441\$936
Ajudantes de fieis.....	9:831\$457		9:831\$457
Escripturario.....	2:160\$000		2:160\$000
Amanuense.....	1:800\$000		1:800\$000
Praticantes.....	1:845\$092		1:845\$092
Continuo.....	1:500\$000		1:500\$000
Gratificações de trimestre ao pessoal.....	4:604\$955		4:604\$955
— para quebras e ajudas de custo.....	16:544\$967		16:544\$967
ALMOXARIFADO			
Almoxarife.....	5:067\$595		5:067\$595
Escrivão.....	3:582\$221		3:582\$221
Fieis.....	6:296\$909		6:296\$909
Ajudantes de fieis.....	5:767\$412		5:767\$412
Escripturario.....	4:094\$942		4:094\$942
Amanuenses.....	1:744\$084		1:744\$084
Praticantes.....	4:931\$243		4:931\$243
Gratificações de trimestre ao pessoal.....	3:276\$099		3:276\$099
SECÇÃO DE CARGA E DESCARGA			
Encarregado.....	3:087\$009		3:087\$009
Ajudantes.....	4:979\$254		4:979\$254
Auxiliares, guardas, trabalhadores, etc.....	116:786\$169		116:786\$169
Gratificações de trimestre ao pessoal.....	637\$875		637\$875
Diarias.....	1:336\$000		1:336\$000
TRAFEGO			
<i>Esriptorio Central</i>			
Chefe.....	9:799\$992		9:799\$992
Ajudantes.....	14:379\$984		14:379\$984
Official.....	4:320\$000		4:320\$000
Primeiro escripturario.....	6:461\$477		6:461\$477
Segundos.....	13:913\$367		13:913\$367
Terceiros.....	16:136\$986		16:136\$986
Amanuenses.....	17:627\$780		17:627\$780
Praticantes.....	24:376\$098		24:376\$098

	CAPITAL FEDERAL	LONDRES	TOTAL
Archivista.....	1:596\$427		1:596\$427
Continuos.....	4:494\$404		4:494\$404
Fiel.....	853\$745		853\$745
Conferente.....	902\$386		902\$386
Gratificações de trimestre ao pessoal.....	8:164\$933		8:164\$933
Ajudas de custo.....	3:532\$000		3:532\$000
INSPECÇÃO DE DISTRICTOS			
Inspectores.....	18:775\$691		18:775\$691
Amanuense.....	5:487\$574		5:487\$574
Praticante.....	1:227\$396		1:227\$396
Gratificações de trimestre ao pessoal.....	740\$023		740\$023
OFFICINA AUTOGRAPHICA			
Mestre.....	2:400\$000		2:400\$000
Impressores.....	2:776\$100		2:776\$100
OFFICINA TELORAPHICA E ELECTRNICA			
Encarregado.....	4:800\$000		4:800\$000
Inspector de apparatus.....	3:879\$367		3:879\$367
Mestre de officina.....	5:200\$107		5:200\$107
Telegraphista.....	5:325\$319		5:325\$319
Segundo escripturario.....	4:128\$074		4:128\$074
Terceiro dito.....	4:110\$085		4:110\$085
Amanuense.....	2:494\$796		2:494\$796
Praticantes.....	3:496\$214		3:496\$214
Armazenista.....	2:242\$000		2:242\$000
Gratificações de trimestre ao pessoal.....	2:949\$749		2:949\$749
MOVIMENTO			
Segundo escripturario.....	2:640\$000		2:640\$000
Terceiro dito.....	898\$050		898\$050
Desenhista.....	2:400\$000		2:400\$000
Amanuenses.....	4:019\$151		4:019\$151
Praticantes.....	10:979\$772		10:979\$772
Continuo.....	1:293\$000		1:293\$000
TRENS			
Condutores de 1ª classe.....	182:254\$490		182:254\$490
— de 2ª —.....	141:578\$127		141:578\$127
— de 3ª —.....	259:521\$788		259:521\$788
— de 4ª —.....	224:527\$612		224:527\$612
Gratificações de trimestre ao pessoal.....	47:715\$771		47:715\$771
NETAÇÕES			
Agentes.....	413:322\$207		413:322\$207
Ajudantes.....	69:196\$124		69:196\$124
Fieis.....	118:564\$339		118:564\$339
Ajudante de fiel.....	9:075\$599		9:075\$599
Escripturarios.....	49:204\$011		49:204\$011
Amanuenses.....	56:907\$256		56:907\$256
Praticantes.....	161:840\$594		161:840\$594
Elheteros.....	40:264\$232		40:264\$232
Confereentes.....	217:822\$126		217:822\$126
Gratificações de trimestre ao pessoal.....	106:687\$289		106:687\$289
Guardas em geral, manobristas, ajudantes, encarregados de toilette, do gaz, das cabines, limpeza, feitores, serventes e trabalhadores.....	5:578:964\$719		5:578:964\$719
SERVIÇO TELORAPHICO			
Telegraphistas.....	462:292\$845		462:292\$845

Continuação da tabella — Estrada de Ferro Central do Brazil

	CAPITAL FEDERAL	LONDRES	TOTAL
CONTABILIDADE			
ESCRITORIO			
Chefe.....	9:636\$046		9:636\$046
Official.....	3:600\$000		3:600\$000
— addido.....	3:176\$135		3:176\$135
Amanuense.....	1:585\$903		1:585\$903
Continuo.....	1:500\$000		1:500\$000
Gratificação de trimestre ao pessoal.....	1:258\$306		1:258\$306
Diaria para despesa de viagem ao chefe.....	1:295\$000		1:295\$000
PRIMEIRA SECÇÃO			
Contador.....	5:400\$000		5:400\$000
Ajudante.....	4:680\$000		4:680\$000
Primeiros escripturarios.....	31:584\$090		31:584\$090
Segundos.....	26:928\$040		26:928\$040
Terceiros.....	26:358\$523		26:358\$523
Amanuenses.....	46:000\$571		46:000\$571
Praticantes.....	36:508\$47		36:508\$47
Arquivista.....	1:794\$783		1:794\$783
Continuo.....	1:500\$000		1:500\$000
Gratificações de trimestre ao pessoal.....	20:800\$210		20:800\$210
IMPRESSÃO DE BILHETES			
Impressor.....	2:400\$000		2:400\$000
Ajudante.....	1:428\$216		1:428\$216
Autographista.....	1:434\$790		1:434\$790
Gratificações de trimestre ao pessoal.....	290\$380		290\$380
SEGUNDA SECÇÃO			
Guarda-livros.....	5:400\$000		5:400\$000
Ajudante.....	3:900\$000		3:900\$000
Primeiros escripturarios.....	6:835\$635		6:835\$635
Segundos.....	4:893\$764		4:893\$764
Terceiros.....	2:396\$306		2:396\$306
Amanuense.....	1:945\$042		1:945\$042
Praticantes.....	2:299\$799		2:299\$799
Continuo.....	1:500\$000		1:500\$000
Gratificações de trimestre ao pessoal.....	3:468\$170		3:468\$170
Auxiliares, ajuda de custo, carimbadores, serventes e eventuaes.....	68:143\$995		68:143\$995
LOCOMOÇÃO			
ESCRITORIO			
Chefe.....	9:799\$992		9:799\$992
Ajudantes.....	14:400\$000		14:400\$000
Chefe de secção.....	5:040\$000		5:040\$000
— officinas.....	5:400\$000		5:400\$000
Official.....	3:600\$000		3:600\$000
Primeiros escripturarios.....	9:958\$836		9:958\$836
Segundos.....	8:369\$342		8:369\$342
Terceiros.....	10:444\$126		10:444\$126
Amanuenses.....	9:128\$860		9:128\$860
Encarregados de depositos.....	28:075\$716		28:075\$716
Ajudante.....	1:396\$576		1:396\$576
Armenistas.....	3:520\$906		3:520\$906
Praticantes.....	12:832\$572		12:832\$572
Desenhistas.....	13:281\$650		13:281\$650
Telegraphistas.....	2:957\$741		2:957\$741
Gratificações de trimestre ao pessoal.....	30:115\$369		30:115\$369
Ajudas de custo ao chefe e aos ajudantes.....	4:257\$900		4:257\$900

Continuação da tabella — Estrada de Ferro Central do Brazil

	CAPITAL FEDERAL	LONDRES	TOTAL
CONDUÇÃO DE TRENS			
Inspector de machinas.....	2:187\$096		2:187\$096
Machinistas.....	403:748\$162		403:748\$162
Mestres.....	177:780\$407		177:780\$407
Gratificações de trimestre, ajudas de custo, auxiliares, contra-mestre, operarios, feitores, trabalhadores, serventes, carvoeiros, graxeiros, guardas, etc.....	3:471:249\$127		3:471:249\$127
ESCOLA ANEXA ÁS OFFICINAS			
Professora.....	1:800\$000		1:800\$000
LINHIA E EDIFICIOS			
ESCRITORIO E CONSERVAÇÃO ORDINARIA			
Chefe.....	9:799\$992		9:799\$992
Ajudante.....	7:200\$000		7:200\$000
Chefe de secção.....	5:790\$000		5:790\$000
— tecnico.....	4:636\$843		4:636\$843
Primeiros escripturarios.....	7:808\$079		7:808\$079
Segundos.....	10:937\$030		10:937\$030
Terceiros.....	6:396\$840		6:396\$840
Amanuenses.....	11:214\$047		11:214\$047
Arquivista.....	1:401\$878		1:401\$878
Desenhistas.....	12:798\$000		12:798\$000
Engenheiros residentes.....	93:884\$597		93:884\$597
Ajudantes.....	16:468\$178		16:468\$178
Mestres de linhu.....	142:822\$875		142:822\$875
Armenistas.....	24:063\$014		24:063\$014
Continuos.....	2:094\$027		2:094\$027
Gratificações de trimestre ao pessoal.....	17:797\$610		17:797\$610
Ajudas de custo ao chefe e aos ajudantes.....	3:785\$000		3:785\$000
Gratificações de trimestre, ajudas de custo, auxiliares, operarios, feitores, trabalhadores, serventes, guardas, etc.....	5:301:007\$834		5:301:007\$834
MATERIAL			
Ajuda de custo ao ajudante do chefe da commissão de compras na Europa.....	17:905\$190		17:905\$190
Materiao diverso.....	6:517:906\$477	188:091\$257	6:706:087\$734
Carvão de pedra.....	2:169:513\$419	3:306\$660	2:172:849\$788
Ferro guiza comprado na fabrica — S. João de Ipanema.....	25:453\$400		25:453\$400
Telegrammas.....	201\$120		201\$120
Diversas despesas.....	503:852\$104		503:852\$104
Materiao fixo e rodante.....		71:070\$889	71:070\$889
Objectos de expediente.....		6:361\$518	6:361\$518
Materiao telegraphico.....		1:559\$903	1:559\$903
	28:127:472\$256	270:996\$296	28:398:468\$552
Natureza da despesa			
	CAPITAL FEDERAL	LONDRES	TOTAL
Pessoal.....	18:892:520\$846		18:892:520\$846
Materiao.....	9:234:951\$410	270:996\$296	9:505:947\$706
	28:127:472\$256	270:996\$296	28:398:468\$552

TABELLA N. 141

17. Prolongamento da Estrada de Ferro Central do Brazil

	CAPITAL FEDERAL	LONDRES	TOTAL
PESSOAL			
ESCRITORIO CENTRAL			
Engenheiro chefe.....	16:779\$230		16:779\$230
Primeiro engenheiro.....	2:920\$000		2:920\$000
Diarias.....	10:758\$900		10:758\$900
Diarias.....	1:488\$000		1:488\$000
Diarias.....	4:897\$388		4:897\$388
Diarias.....	1:212\$000		1:212\$000
Diarias.....	3:944\$781		3:944\$781
Diarias.....	898\$100		898\$100
Diarias.....	3:949\$804		3:949\$804
Diarias.....	1:150\$000		1:150\$000
Diarias.....	9:274\$533		9:274\$533
Diarias.....	3:575\$000		3:575\$000
Diarias.....	2:441\$007		2:441\$007
Diarias.....	937\$500		937\$500
Diarias.....	11:179\$551		11:179\$551
Diarias.....	5:011\$900		5:011\$900
Diarias.....	6:014\$912		6:014\$912
Diarias.....	3:542\$600		3:542\$600
Diarias.....	5:487\$398		5:487\$398
Diarias.....	2:104\$000		2:104\$000
Diarias.....	5:138\$915		5:138\$915
Diarias.....	2:148\$000		2:148\$000
Diarias.....	5:001\$300		5:001\$300
Diarias.....	2:022\$500		2:022\$500
Diarias.....	5:357\$630		5:357\$630
Diarias.....	1:427\$500		1:427\$500
Diarias.....	3:423\$455		3:423\$455
Diarias.....	1:312\$500		1:312\$500
Diarias.....	4:150\$304		4:150\$304
Diarias.....	2:172\$000		2:172\$000
Diarias.....	1:327\$213		1:327\$213
Diarias.....	888\$000		888\$000
Diarias.....	2:828\$000		2:828\$000
Diarias.....	58:976\$925		58:976\$925
AGENCIA NA CAPITAL			
Agentes.....	4:122\$761		4:122\$761
Diarias.....	1:430\$500		1:430\$500
Diarias.....	1:200\$000		1:200\$000
Diarias.....	1:599\$700		1:599\$700
1ª SECÇÃO			
Diarias.....	8:141\$604		8:141\$604
Diarias.....	2:880\$000		2:880\$000
Diarias.....	7:629\$253		7:629\$253
Diarias.....	3:525\$400		3:525\$400
Diarias.....	7:706\$689		7:706\$689
Diarias.....	4:281\$000		4:281\$000
Diarias.....	8:302\$817		8:302\$817
Diarias.....	4:042\$500		4:042\$500
Diarias.....	909\$407		909\$407
Diarias.....	598\$500		598\$500
Diarias.....	3:821\$579		3:821\$579
Diarias.....	1:980\$800		1:980\$800
Diarias.....	2:908\$603		2:908\$603
Diarias.....	2:825\$400		2:825\$400
2ª SECÇÃO			
Diarias.....	8:100\$000		8:100\$000
Diarias.....	2:920\$000		2:920\$000
Diarias.....	11:072\$185		11:072\$185
Diarias.....	5:188\$000		5:188\$000
Diarias.....	5:879\$432		5:879\$432
Diarias.....	3:352\$000		3:352\$000
Diarias.....	740\$254		740\$254
Diarias.....	290\$000		290\$000
Diarias.....	1:419\$025		1:419\$025
Diarias.....	582\$000		582\$000
Diarias.....	1:015\$806		1:015\$806
Diarias.....	434\$700		434\$700
Diarias.....	2:498\$807		2:498\$807
Diarias.....	1:607\$900		1:607\$900

Continuação da tabella — Estrada de Ferro Central do Brazil.

	CAPITAL FEDERAL	LONDRES	TOTAL
3ª SECÇÃO			
Diarias.....	8:374\$191		8:374\$191
Diarias.....	2:982\$500		2:982\$500
Diarias.....	4:299\$779		4:299\$779
Diarias.....	1:220\$000		1:220\$000
Diarias.....	12:910\$224		12:910\$224
Diarias.....	6:229\$000		6:229\$000
Diarias.....	1:841\$704		1:841\$704
Diarias.....	901\$000		901\$000
Diarias.....	2:600\$160		2:600\$160
Diarias.....	1:247\$500		1:247\$500
Diarias.....	3:216\$001		3:216\$001
Diarias.....	1:605\$300		1:605\$300
Diarias.....	3:582\$101		3:582\$101
Diarias.....	1:988\$600		1:988\$600
SERVIÇO TELEGRAPHICO			
Diarias.....	21:427\$500		21:427\$500
Diarias.....	4:086\$000		4:086\$000
Diarias.....	9:188\$200		9:188\$200
Diarias.....	2:595\$000		2:595\$000
OUTRAS DESPEZAS			
Diarias.....	303:760\$135		303:760\$135
Diarias.....	294:120\$511		294:120\$511
Diarias.....	5:202\$050		5:202\$050
MATERIAL			
Diarias.....	120:647\$670		120:647\$670
Diarias.....	162:300\$944	54:535\$257	216:835\$198
Diarias.....	2:421\$900		2:421\$900
Diarias.....	1:800\$000		1:800\$000
Diarias.....	1:220\$051		1:220\$051
Diarias.....	110\$994		110\$994
Diarias.....	410\$000		410\$000
Diarias.....	70:759\$310		70:759\$310
Diarias.....	302\$100		302\$100
Diarias.....	7:380\$000		7:380\$000
Diarias.....	34:561\$115		34:561\$115
Diarias.....	1.403:900\$592	54:535\$257	1.458:435\$849
Natureza da despesa			
	CAPITAL FEDERAL	LONDRES	TOTAL
Pessoal.....	1.001:917\$511		1.001:917\$511
Material.....	401:983\$081	54:535\$257	456:518\$338
	1.403:900\$592	54:535\$257	1.458:435\$849

TABELLA N. 142

19. Estrada de Ferro do Rio do Ouro

	CAPITAL FEDERAL	LONDRES	TOTAL
CUSTEIO			
ESCRITORIO CENTRAL			
PESSOAL			
Guarda-livros.....	4:181\$184		4:181\$184
Thesoureiro.....	2:400\$000		2:400\$000
Escrepturario.....	2:983\$872		2:983\$872
Contador do trafego.....	2:400\$000		2:400\$000
Amanuenses.....	3:500\$000		3:500\$000
Praticantes.....	2:873\$572		2:873\$572
Armazenistas.....	2:400\$000		2:400\$000
Continuo e serventes.....	12:575\$263		12:575\$263
MATERIAL			
Objectos de escriptorio e diversos.....	7:252\$268		7:252\$268
TRAFEGO			
PESSOAL			
Agentes, chefes de trens, estafetas, bagageiros, guarda-freios, feitores, machinistas e trabalhadores.....	110:351\$975		110:351\$975
MATERIAL			
Aluguel de casas para estações, impressos, etc.....	8:691\$587		8:691\$587
LOCOMOÇÃO E OFFICINAS			
PESSOAL			
Mestres das officinas, machinistas, foguistas, ajustadores, torneiros, ferreiros, caldeiros, malhadores, carpinteiros, pintores e trabalhadores.....	104:591\$130		104:591\$130
MATERIAL			
Carvão, lubrificantes e materias diversos.....	139:272\$900		139:272\$900
VIA PERMANENTE			
PESSOAL			
Mestre de linha, praticantes, feitores e trabalhadores.....	71:278\$950		71:278\$950
MATERIAL			
Dormentes, trilhos, accessorios e materias diversos.....	22:170\$465		22:170\$465
OBRAS NOVAS, SUBSTITUIÇÃO DE TRILHOS, GRANDES REPARAÇÕES E ACQUIÇÃO DE MATERIAL RODANTE			
Pessoal.....	55:766\$020		55:766\$022
Material.....	51:647\$951	28:933\$222	83:580\$273
	607:408\$227	28:933\$222	636:341\$449
Natureza da despesa			
	CAPITAL FEDERAL	LONDRES	TOTAL
Pessoal.....	375:364\$966		375:364\$966
Material.....	232:043\$261	28:933\$222	260:976\$483
	607:408\$227	28:933\$222	636:341\$449

MINISTERIO DA INDUSTRIA,
TABELLA
20. Obras diversas

	CAPITAL FEDERAL	ESPIRITO SANTO	BAHIA	PERNAMBUCO	PARAIBA
Estudos e melhoramentos da navegação do rio Cuyabá					
Importancia entregue ao Thesouro do Estado.....					
Construção de açudes					
CEARÁ					
COMISSÃO DE AÇUDES E IRRIGAÇÃO DO QUIXADÁ					
PESSOAL					
Engenheiro-chefe.....					
— ajudante de 1ª classe.....					
— — de 2ª —.....					
Auxiliares technicos.....					
Secretarios.....					
Escrivães.....					
Amannenses.....					
Conductor.....					
Thesoureiro pagador.....					
Desenhista.....					
Almoxarife.....					
Agente, feitores, operarios e trabalhadores.....					
MATERIAL					
Expediente e aluguel de casas.....					
Materiaes diversos.....					
Transporte de mercadorias.....					
Serviços medicos.....					
Acquisição de cimento.....					
Passagens.....	108\$000				
BAHIA					
MELHORAMENTOS DO RIO S. FRANCISCO					
PESSOAL					
Engenheiro-chefe.....			9:300\$000		
Ajudantes.....			4:078\$443		
Condutores.....	2:100\$000		14:082\$086		
Auxiliares de 1ª classe.....	1:500\$000		11:050\$148		
— de 2ª —.....			2:813\$300		
Desenhista.....			2:053\$331		
Medico.....			5:785\$483		
MELHORAMENTOS DO RIO PRETO					
PESSOAL					
Ajudante do engenheiro chefe.....			2:370\$000		
Auxiliares de 1ª classe.....			2:112\$000		
SANTA CATHARINA					
ESTRADA DE RODAGEM « D. FRANCISCA »					
PESSOAL					
Director.....					3:052\$000
Escrivão.....					1:200\$000
MATERIAL					
Conservação e renovação do empedramento do leito, de boeiros e pontes.....					67:060\$710
Obras novas:					
Continuação do leito da estrada.....					
Eventuaes.....					

VIAÇÃO E OBRAS PUBLICAS
N. 143
nos Estados

RIO GRANDE DO NORTH	ORARÁ	PIAUIHY	MARANHÃO	S. PAULO	PARANÁ	SANTA CATHARINA	S. PEDRO DO SUL	MATO GROSSO	LONDRES	TOTAL
								100:000\$000		100:000\$000
	13:832\$384									13:832\$384
	6:114\$710									6:114\$710
	5:213\$920									5:213\$920
	5:852\$334									5:852\$334
	4:000\$000									4:000\$000
	2:550\$008									2:550\$008
	1:600\$000									1:600\$000
	5:038\$004									5:038\$004
	4:525\$288									4:525\$288
	4:050\$000									4:050\$000
	2:047\$931									2:047\$931
	149:089\$000									149:089\$000
	2:617\$000									2:617\$000
	28:308\$505									28:308\$505
	30:920\$010									30:920\$010
	8:000\$000									8:000\$000
	8:000\$000							54:221\$703		55:721\$903
	1:500\$200									108\$000
										9:300\$000
										4:078\$443
										16:782\$086
										42:550\$148
										2:813\$300
										2:053\$331
										5:785\$483
										2:370\$000
										2:112\$000
										3:052\$000
										1:200\$000
						67:060\$710				67:060\$710

Continuação da tabella

	CAPITAL FEDERAL	ESPIRITO SANTO	BAHIA	PERNAMBUCO	PARANHYBA
3º DISTRICTO					
BAHIA					
MELHORAMENTO DO PORTO					
PESSOAL					
Inspector.....			12:000\$000		
Ajudante de 1ª classe.....			6:000\$000		
Auxiliares.....			4:000\$000		
Porteiro continuo.....			1:200\$000		
MATERIAL					
Operarios, serventes, etc.....			60:301\$926		
Objectos de expediente.....			1:493\$500		
Materiaes diversos.....			5:603\$210		
Aluguel de animaes.....			96\$080		
Dito de um saveiro.....			74\$000		
Acquisição de instrumentos scientificos.....			275\$000		
Passagens e fretes.....	56\$370		18\$000		
Combustivel.....			1:076\$700		
Medicamentos.....			1:838\$200		
Concertos.....			186\$340		
Eventuaes e despezas miudas.....			2:509\$130		
4º DISTRICTO					
ESPIRITO SANTO					
PORTO DA VICTORIA					
PESSOAL					
Engenheiro.....		9:600\$000			
MATERIAL					
Servente.....		672\$000			
Trabalhadores.....		420\$000			
Aluguel de casas.....		720\$000			
Dito de embarcações.....		37\$076			
Passagens.....	278\$000				
Acquisição de objectos scientificos.....	2:800\$000				
Despezas miudas.....		34\$800			
Outras despezas.....	96\$750				
RIO DE JANEIRO					
PORTO DE S. JOÃO DA BARRA					
Pessoal.....	4:235\$121				
Material.....	96:195\$026				
PORTO DE MACAÉ					
Acquisição de instrumentos scientificos.....	2:800\$000				
PORTO DE ANGRA DOS REIS					
Pessoal.....	10:154\$455				
Material.....	8:565\$871				

Obras diversas nos Estados

	RIO GRANDE DO NORTE	CEARÁ	PIAUHY	MARANHÃO	S. PAULO	PARANÁ	SANTA CATHARINA	S. PEDRO DO SUL	MATTO GROSSO	LONDRES	TOTAL
											12:000\$000
											6:000\$000
											4:600\$000
											1:200\$000
											60:391\$926
											1:193\$500
											5:603\$210
											96\$080
											74\$000
											275\$000
											56\$370
											18\$000
											1:076\$700
											1:838\$200
											186\$340
											2:509\$130
											9:600\$000
											672\$000
											420\$000
											720\$000
											37\$076
											278\$000
											2:800\$000
											34\$800
											96\$750
											4:235\$121
											96:195\$026
											2:800\$000
											10:154\$455
											8:565\$871

Continuação da tabella

	CAPITAL FEDERAL	ESPIRITO SANTO	BAHIA	PERNAMBUCO	PARANHIBA
SECÇÃO DOS PORTOS DE SANTA CATHARINA					
Direcção da Secção e execução das obras de melhoramento do porto do Desterro					
Pessoal tecnico:					
Engenheiro do porto de 1ª classe.....					
Auxiliar tecnico.....					
Ajudante do engenheiro.....					
Diarias e transportes.....	487\$120				
Escritorio:					
Aluguel de casa.....					
Material de expediente.....					
Dragagem:					
Pessoal.....					
Material.....					
6º DISTRITO					
RIO GRANDE DO SUL					
Importancia entregue ao Inspector do 6º Distrito dos portos maritimos para ser applicada a pagamentos a empreiteiros e fornecedores de material para o melhoramento do porto.....	200:213\$400				
Idem ao mesmo para despesas a seu cargo.....					
Idem entregue a commissão encarregada das obras da Barra do Rio Grande.....					
Acquisição e remessa de uma machina e um rebocador para as obras da mesma Barra.....					
MINAS GERAES					
MELHORAMENTO DO RIO DAS VELHAS					
Subvenção.....	25:000\$000				
	526:975\$077	11:483\$876	152:355\$339	100:221\$170	142:946\$746

Natureza

	CAPITAL FEDERAL	ESPIRITO SANTO	BAHIA	PERNAMBUCO	PARANHIBA
Pessoal.....	47:530\$380	9:600\$000	79:082\$893	56:200\$487	46:235\$387
Material.....	479:444\$217	1:883\$876	73:322\$446	104:014\$683	96:711\$859
	526:975\$077	11:483\$876	152:355\$339	100:221\$170	142:946\$746

Obras diversas nos Estados

RIO GRANDE DO NORTE	CEARÁ	PIAUHY	MARANHÃO	S. PAULO	PARANÁ	SANTA CATHARINA	S. PEDRO DO SUL	MATO GROSSO	LONDRES	TOTAL
						8:080\$000				8:080\$000
						3:600\$000				3:600\$000
						1:200\$000				1:200\$000
						714\$000				1:201\$120
						480\$000				480\$000
						125\$100				125\$100
						1:286\$460				1:286\$460
						8:282\$106				8:282\$106
							1:174:000\$000			200:213\$400
							561:000\$000			1.174:000\$000
									8:478\$889	561:000\$000
										8:478\$889
										25:000\$000
55:831\$546	288:230\$158	102:762\$427	227:371\$970	68:770\$524	19:202\$321	95:080\$376	1.735:000\$000	100:000\$000	262:419\$889	3.948:651\$719

da despeza

RIO GRANDE DO NORTE	CEARÁ	PIAUHY	MARANHÃO	S. PAULO	PARANÁ	SANTA CATHARINA	S. PEDRO DO SUL	MATO GROSSO	LONDRES	TOTAL
47:122\$580	245:230\$483	56:692\$174	42:265\$363	35:571\$384	5:274\$310	19:132\$460				659:894\$381
8:708\$968	72:990\$375	46:070\$253	185:108\$607	38:199\$140	13:925\$311	75:947\$916	1.735:000\$000	100:000\$000	262:419\$889	3.288:757\$338
55:831\$546	288:230\$158	102:762\$427	227:371\$970	68:770\$524	19:202\$321	95:080\$376	1.735:000\$000	100:000\$000	262:419\$889	3.948:651\$719

TABELLA N. 144

21. Directoria Geral de Estatistica

	CAPITAL FEDERAL	TOTAL
PESSOAL		
Director.....	7:104\$173	7:104\$173
Chefes de secção.....	20:064\$149	20:064\$149
Primeiros officiaes.....	18:717\$585	18:717\$585
Segundos —.....	15:479\$507	15:479\$507
Amanuenses.....	17:072\$314	17:072\$314
Praticantes.....	608\$599	608\$599
Porteiros.....	1:901\$001	1:901\$001
Continuos.....	5:695\$396	5:695\$396
Collaboradores.....	10:011\$430	10:011\$430
MATERIAL		
Despezas com o recenseamento.....	30:487\$398	30:487\$398
Serventes.....	4:311\$000	4:311\$000
Acquisição de livros, etc.....	5:382\$508	5:382\$508
Aluguel de casa.....	600\$000	600\$000
Eventuaes.....	8:106\$147	8:106\$147
Despezas miudas.....	210\$700	210\$700
	145:932\$807	145:932\$807
Natureza da despesa		
	CAPITAL FEDERAL	TOTAL
Pessoal.....	96:714\$754	96:714\$754
Material.....	49:218\$053	49:218\$053
	145:932\$807	145:932\$807

TABELLA N. 145

22. Obras Publicas na Capital Federal

	CAPITAL FEDERAL	TOTAL
DEMONSTRAÇÃO N. 1		
INSPECTORIA GERAL		
PESSOAL		
Inspector Geral.....	14:184\$000	14:184\$000
Chefes de divisão.....	20:556\$296	20:556\$296
Engenheiros de districto, incluindo a diaria para transporte.....	55:366\$280	55:366\$280
Condutores technicos, incluindo a diaria para transporte.....	25:680\$006	25:680\$006
Desenhistas de 1ª classe.....	3:600\$000	3:600\$000
— de 2ª classe.....	3:509\$412	3:509\$412
Secretario.....	4:800\$000	4:800\$000
Contador.....	3:600\$000	3:600\$000
Administradores de florestas.....	6:086\$579	6:086\$579
Fiel do deposito.....	3:000\$000	3:000\$000
Ajudante do fiel do deposito.....	1:794\$000	1:794\$000
Arquivista.....	1:800\$000	1:800\$000
Comprador.....	3:600\$000	3:600\$000
Ajudante do comprador.....	2:400\$000	2:400\$000
Primeiro escriptuario.....	2:400\$000	2:400\$000
Segundos —.....	6:300\$000	6:300\$000
Amanuenses.....	6:865\$747	6:865\$747
Praticantes.....	4:583\$330	4:583\$330
Porteiro.....	1:999\$092	1:999\$092
Continuos.....	4:362\$146	4:362\$146
MATERIAL		
Objectos para expediente, impressões e publicações.....	8:448\$248	8:448\$248
Aluguel do prédio, onde funciona a repartição.....	6:000\$000	6:000\$000
Serviço do telephone.....	1:947\$760	1:947\$760
Eventuaes.....	1:757\$032	1:757\$032
DEMONSTRAÇÃO N. 2		
CONSERVAÇÃO DAS FLORESTAS		
PESSOAL		
<i>Da Floresta da Tijuca</i>		
Administrador, escrevente, feitor e trabalhadores.....	15:875\$960	15:875\$960
<i>Da Floresta das Painceiras</i>		
Administrador, feitor e trabalhadores.....	7:877\$750	7:877\$750
<i>Da Floresta de Jacarépaguá</i>		
Administrador, feitor e trabalhadores.....	8:589\$500	8:589\$500
MATERIAL		
Para as tres florestas.....	2:784\$450	2:784\$450
CONSERVAÇÃO DAS ESTRADAS E CAMINHOS		
PESSOAL		
<i>Da estrada e caminhos da praça da Boa Vista á Floresta da Tijuca</i>		
Trabalhadores.....	10:866\$500	10:866\$500
<i>Dos caminhos dos aqueductos da Cartoea, Santa Theresa, Corcovado e Painceiras</i>		
Pedreiro, carroceiro, calceteiro e trabalhadores.....	14:063\$500	14:063\$500
<i>Das estradas nova e velha da Tijuca</i>		
Conductor, calceteiro, cavouqueiro, bate-caixa, carroceiro e trabalhadores.....	15:003\$500	15:003\$500

Continuação da tabella — Obras Publicas na Capital Federal

	CAPITAL FEDERAL	TOTAL
<i>Das estradas da Gavea e do Jardim Botânico</i>		
Conductor, calceteiros e trabalhadores.....	14:140\$000	14:140\$000
MATERIAL		
Ferramentas, utensilios, forragens para animaes das carroças para as referidas estradas.....	8:330\$593	3:330\$593
ATERRADO DE SANTA CRUZ A ITAGUAHY		
Pessoal e material para as obras de melhoramento e conservação.....	22:873\$000	22:873\$000
CONSERVAÇÃO DE ESTRADAS POR CONTRACTO		
Para a de Santa Cruz até o marco das onze leguas.....	7:212\$596	7:212\$596
Para a da Pavuna.....	20:576\$455	20:576\$455
DEMONSTRAÇÃO N. 3		
ABASTECIMENTO D'AGUA		
Limpeza dos encanamentos, caixas e chafarizes		
PESSOAL		
Guardas geraes, encarregado de reservatorios.....	198:148\$221	198:148\$221
MATERIAL		
Utensilios e mais objectos necessarios.....	9:492\$720	9:492\$720
REPAROS E MELHORAMENTOS DO SERVIÇO DE DISTRIBUIÇÃO		
PESSOAL		
Condutores de volantes, encarregados dos depositos nos districtos, estafetas, soldadores, praticantes, carpinteiros, pedreiros, calceteiros, canteiros, ferreiros, carroceiros, jardineiros e trabalhadores.....	236:236\$099	236:236\$099
Reparação e melhoramento inclusive reconstrução e calçamentos levantados para a execução de todas as obras a cargo da inspecção e trabalhos urgentes executados além das horas do respectivo serviço ordinario.....	87:993\$347	87:993\$347
RESERVATORIO DO PEDREGULHO		
PESSOAL		
Encarregado, jardineiro, pedreiro, vigias e trabalhadores.....	22:942\$065	22:942\$065
MATERIAL		
Para a conservação e eventuaes.....	14:382\$144	14:382\$144
DEMONSTRAÇÃO N. 4		
DEPOSITO CENTRAL		
PESSOAL		
Fiel do deposito, ajudante, amanuense, auxiliares de escripta, auxiliar de compras, trabalhadores - braças, feitores, carroceiros e serventes.....	14:912\$500	14:912\$500
MATERIAL		
Remonta de animaes de carroças, forragens, etc.....	12:641\$590	12:641\$590
OFFICINAS		
PESSOAL		
Chefe, apontador, mestre das officinas de machinas e fundição, fundidores, forneiros, serventes, torneiros, ferreiros, serralheiros, ajustadores, malhadores, foguistas, modeladores, marceneiros, mestre das officinas de carpinteiro, carpinteiros, etc.....	43:978\$750	43:978\$750
MATERIAL		
Pelo necessario para as mesmas officinas.....	10:280\$987	10:280\$987

Continuação da tabella — Obras Publicas na Capital Federal

	CAPITAL FEDERAL	TOTAL
DESPEZAS DIVERSAS		
Reparos de proprios nacionaes a cargo da repartição.....	8:345\$865	8:345\$865
Servicos e obras imprevistas.....	13:064\$972	13:064\$972
Despezas miudas, inclusive aluguel de carros para os empregados do Thesouro effectuarem os pagamentos do pessoal da Inspeção fóra da cidade.....	21:994\$380	21:994\$380
DEMONSTRAÇÃO N. 5		
ESGOTO DE AGUAS PLUVIAES		
Limpeza de collectores e ralos		
PESSOAL		
Feitores, pedreiros e trabalhadores.....	29:217\$125	29:217\$125
MATERIAL		
Ferramentas, utensilios, etc.....	924\$000	924\$000
Transporte de areas e residuos extrahidos das galerias.....	14:477\$480	14:477\$480
CONSERVAÇÃO DE VALLAS, CANAES E RIOS		
PESSOAL		
<i>Da desobstrucção de valas e rios</i>		
Feitores e trabalhadores.....	26:837\$500	26:837\$500
<i>Da conservação do canal do mangue</i>		
Feitores, jardineiros e trabalhadores.....	9:329\$550	9:329\$550
MATERIAL		
Para todo o serviço de conservação das mesmas vallas, canaes, etc.....	8:405\$500	8:405\$500
DEMONSTRAÇÃO N. 6		
OBRAS NOVAS		
Conclusão da rede de distribuição de pennas d'agua obrigatorias.....	598:345\$063	598:345\$063
Registros de incendio.....	4:747\$500	4:747\$500
Acquisição e canalisação de novas mananciaes para completar o supprimento d'agua á cidade, e assentamento da 3ª linha da Caixa do Pedregulho.....	71:657\$320	71:657\$320
	1.801:186\$510	1.801:186\$510
Natureza da despeza		
	CAPITAL FEDERAL	TOTAL
Pessoal.....	955:369\$915	955:369\$915
Material.....	845:816\$595	845:816\$595
	1.801:186\$510	1.801:186\$510

TABELLA N. 146

23. Iluminação Publica da Capital Federal

	CAPITAL FEDERAL	TOTAL
PESSOAL		
Director.....	9:099\$000	9:099\$006
Ajudante.....	7:179\$997	7:179\$997
Sub-ajudante.....	6:000\$000	6:000\$000
Secretario.....	4:144\$454	4:144\$454
Amanuenses.....	3:559\$522	3:559\$522
Fiscaes.....	27:711\$094	27:711\$094
Contador.....	4:800\$000	4:800\$000
Conductor.....	2:740\$003	2:740\$003
Contínuo.....	1:440\$000	1:440\$000
Serventes.....	900\$000	900\$000
MATERIAL		
Aluguel de casas.....	3:703\$322	3:703\$322
Objectos de escriptorio.....	1:800\$700	1:800\$700
Acquisição e conservação de apparatus.....	499\$080	499\$080
Consumo de gaz.....	55\$712	55\$712
Iluminação publica.....	708:775\$050	708:775\$050
Dita em praças e jardins.....	4:505\$118	4:505\$118
Dita em noites festivas.....	134\$353	134\$353
Movels e concertos.....	4:904\$050	4:904\$050
Despezas miudas.....	1:541\$179	1:541\$179
	884:615\$576	884:615\$576
Natureza da despesa		
Pessoal.....	68:482\$626	68:482\$626
Material.....	816:132\$950	816:132\$950
	884:615\$576	884:615\$576

TABELLA N. 147

24. Esgoto da Capital Federal

	CAPITAL FEDERAL	TOTAL
PESSOAL		
Fiscal.....	7:800\$992	7:800\$992
Ajudante.....	5:763\$831	5:763\$831
Auxiliares.....	7:096\$773	7:096\$773
Amanuenses.....	1:626\$469	1:626\$469
Ajudantes extraordinarios.....	11:559\$138	11:559\$138
MATERIAL		
Serventes.....	912\$480	912\$480
Aluguel de casas.....	1:800\$000	1:800\$000
Expedienta, livros e despezas miudas.....	730\$500	730\$500
Acquisição e conservação de apparatus e eventuaes.....	1.162:914\$202	1.162:914\$202
Taxas sobre protilos.....	1.046:002\$500	1.046:002\$500
Dita sobre cortiças.....	11:222\$000	11:222\$000
Custeio, conservação e limpeza de vallas de aguas pluvias.....	12:000\$000	12:000\$000
Juros sobre capital para o prolongamento de esgotos.....	8:079\$338	8:079\$338
	2.277:607\$223	2.277:607\$223
Natureza da despesa		
Pessoal.....	33:946\$203	33:946\$203
Material.....	2.243:661\$020	2.243:661\$020
	2.277:607\$223	2.277:607\$223

TABELLA N. 148

25. Eventuaes

	CAPITAL FEDERAL	ESPIRITO SANTO	SANTA CATHARINA	S. PEDRO DO SUL	GOYAZ	LONDRES	TOTAL
Despezas com a commissão da exposição de Chicago.....	1:630\$000						1:630\$000
Gratificações por substituições e interinidades.....	2:811\$731	1\$813					2:813\$544
— serviços extraordinarios.....	7:838\$314						7:838\$314
— á commissão de exame na escripturação da Com- panhia do Iraz.....	19:200\$000						19:200\$000
— aos serventes da Secretaria de Estado.....	2:020\$000						2:020\$000
— á commissão de balanço do Ministerio da Viação.....	9:700\$300						9:700\$300
— Engenheiros.....	1:600\$000						1:600\$000
— ao Director da Directoria Geral da Industria.....	2:000\$000						2:000\$000
— aos ordenanças do Ministro.....	1:410\$000						1:410\$000
Gratificação ao encarregado de fazer entrega dos objectos vindos da exposição de Chicago.....				90\$000			90\$000
Carro do Ministro.....	5:408\$900						5:408\$900
Demarcação do planalto para a mudança da Capital.....	70:103\$700						70:103\$700
Commissão encarregada dos estudos para a nova Capital.....	00:000\$000			150:000\$000			150:000\$000
Instrumentos e utensilios para a commissão.....	38:901\$230						38:901\$230
Concertos na Secretaria de Estado.....	158\$300						158\$300
Compra de um retrato.....	500\$000						500\$000
Objectos de expediente.....	230\$000						230\$000
Ajudas de custo.....	15:564\$180						15:564\$180
Aluguel de casas.....	510\$000						510\$000
Assinatura de jornaes.....					34\$148		34\$148
Ranço de impressos.....					00\$205		00\$205
Commissão aos agentes financeiros.....					20:102\$107		20:102\$107
Despezas creadas pelo Governo revolucionario.....			3:048\$993			12\$000	3:060\$993
— miudas.....	1:588\$020						1:588\$020
	250:133\$443	1\$813	3:048\$993	90\$000	150:000\$000	20:214\$551	480:489\$378

TABELLA N. 149

Despezas pagas e não escripturadas em exercicios anteriores

	EXERCICIOS	CAPITAL FEDERAL	BAHIA	PARÁ	AMAZONAS	S. PEDRO DO SUL	GOYAZ	TOTAL
§ 16. GARANTIAS DE JUROS A'S ESTRADAS DE FERRO								
Fiscal.....	1893					1:600\$000		1:600\$000
§ 20. CORREIOS								
Pessoal								
Administrador.....	"						250\$000	250\$000
Contador.....	"						166\$566	166\$566
Thesoureiro.....	"						133\$333	133\$333
Praticantes.....	"						400\$000	400\$000
Carteiros.....	"						200\$000	200\$000
AGENCIAS								
Agentes.....	"		75\$840	50\$000	36\$700		7:044\$700	7:207\$240
Material								
Expediente.....	"						101\$980	101\$980
CONDUCCÃO DE MALAS								
Por administração.....	"					31:232\$270		31:232\$270
Por contracto.....	"					3:306\$971		3:306\$971
DIVERSAS DESPEZAS								
Servente.....	"						62\$000	62\$000
Publicação de editaes.....	"						53\$300	53\$300
Aluguel de casas.....	"						630\$000	630\$000
Metade de multa por apprehensão de cartas.....	"						53\$562	53\$562
Restituição de um vale postal.....	"						105\$500	105\$500
§ 21. TELEGRAPHO ELECTRICO								
Pessoal								
De estações telegraphicas.....	"	9:945\$746						9:945\$746
De linhas telegraphicas.....	"	25:204\$158						25:204\$158
Material								
Conservação das linhas.....	"	2:792\$910						2:792\$910
Custelo das estações.....	"	2:905\$486						2:905\$486
Estabelecimento de novas linhas.....	"	2:227\$980						2:227\$980
§ 25. EVENTUAES								
Despezas feitas com o pessoal da commissão e distribuição do material da Exposição de Chicago.....	"	95:745\$962						95:745\$962
		138:822\$242	75\$840	50\$000	36\$700	1:600\$000	43:748\$788	184:333\$570

TABELLA N. 150

Lei n. 126 B, de 21 de novembro de 1892, art. 6º. n. 6

Acquisição de dragas para os portos de Paranaguá e Santa Catharina

	LONDRES	TOTAL
Acquisição de dragas, rebocadores e batelões para as obras do porto de Santa Catharina.....	92:512\$520	92:512\$520

TABELLA N. 151

Decreto n. 1262 1469 e 1643 A de 7 de fevereiro, 13 de julho e 30 de dezembro de 1893

Inspectoria Geral de Obras Publicas

	LONDRES	TOTAL
Locomotivas para a Estrada de Ferro do Rio do Ouro.....	35:020\$480	35:020\$480

TABELLA N. 152

Decreto n. 1700 de 28 de abril de 1894

Construcção de linhas telegraphicas

	LONDRES	TOTAL
Material telegraphico para os telegraphos da União.....	79:828\$479	79:828\$479

TABELLA N. 153

Decreto n. 1699 de 28 de abril de 1894

Material rodante para a Estrada de Ferro Central do Brazil

	CAPITAL FEDERAL			TOTAL
Compra de materias para a Estrada de Ferro Central do Brazil...	3.625:092\$657			3.625:092\$657
Montagem de carros.....	40:000\$000			40:000\$000
	3.665:092\$657			3.665:092\$657

TABELLA N. 154

Decreto n. 1701 de 28 de abril de 1894

Pagamento de taxas devidas a Weterm & Brazilian Telegraph Company

	CAPITAL FEDERAL			TOTAL
Transmissão de telegrammas officiaes durante a interrupção das linhas terrestres.....	109:163\$660			109:163\$660

TABELLA N. 155

Decreto n. 1928 de 27 de dezembro de 1894

Pagamento de terras e aguas do rio Covanca adquiridos ao Dr. Joaquim Jose de Siqueira e sua mulher

	CAPITAL FEDERAL			TOTAL
Compra de terras e aguas do rio Covanca.....	87:500\$000			87:500\$000

MINISTERIO DA FAZENDA

TABELLA N. 136

1. Juros, amortização e mais despesas da divida externa

	LONDRES			
	JUROS	AMORTIZAÇÃO	COMMISSÕES E CORRETAGENS	TOTAL
Emprestimo de 1883.....	1.537:600\$000	711:033\$335	2.248:633\$335
— — 1888.....	2.311:280\$000	737:400\$000	3.048:680\$000
— — 1889.....	6.846:600\$007	1.088:133\$333	7.934:733\$333
Commissões aos agentes financeiros.....	113:507\$516	113:507\$516
	10.725:600\$007	2.536:566\$068	113:507\$516	13.375:770\$851

TABELLA

2. Juros, amortização e mais despesas dos

	CAPITAL FEDERAL	BAHIA
JUROS:		
Do empréstimo de 1868.....	812:400\$000	
— — — 1879.....	112:883\$502	2:100\$000
— — — 1880.....	671:227\$500	
Commissão aos agentes financeiros.....		
	1.596:601\$002	2:100\$000

TABELLA

3. Juros, amortização e mais despesas

	CAPITAL FEDERAL	ALAGOAS	AMAZONAS	BAHIA	SERGIPE	ESPIRITO SANTO	PERNAMBUCO	PARANÁ	RIO GRANDE DO NORTE	CEARÁ
Pagamento de juros.....	15.770:690\$150	43:712\$080	240\$000	1.047:783\$325	62:400\$000	25:965\$277	325:862\$000	1:820\$000	825\$000	68:153\$000

TABELLA

4. Juros da dívida

Pagamento effectuado.....	
---------------------------	--

N. 157

empréstimos nacionaes de 1868, 1879 e 1889

PERNAMBUCO	MARANHÃO	PARÁ	S. PAULO	PORTO ALEGRE	LONDRES	TOTAL
						812:400\$000
3:262\$336	751\$158	253\$125	2:502\$130	2:212\$500	1.023:631\$703	1.147:656\$754
				787\$500	78:490\$000	750:505\$000
					5:510\$628	5:510\$628
3:262\$336	751\$158	253\$125	2:502\$130	3:000\$000	1.107:632\$331	2.716:162\$382

N. 158

da dívida interna fundada

PIAUÍ	MARANHÃO	PARÁ	S. PAULO	PARANÁ	SANTA CATARINA	PORTO ALEGRE	MINAS GERAIS	MATO GROSSO	GOYAZ	TOTAL
15:100\$000	131:722\$710	63:135\$000	301:436\$404	1:155\$000	23:059\$000	61:391\$500	69:018\$000	73:880\$000	4:900\$000	18.163:321\$730

N. 159

interna, não fundada

	MATO GROSSO	TOTAL
	3:831\$376	3:831\$376

MINISTERIO DA FAZENDA

TABELLA N. 160

5. Pensionistas

	CAPITAL FEDERAL	ALAGOAS		AMAZONAS	BAHIA	BERGIBE	ESPIRITO SANTO	PERNAMBUCO	PARANAYBA	RIO GRANDE DO NORTE	CEARA	PIAUHY		MARANHÃO	PARÁ	S. PAULO Delegacia	SANTOS	PARANÁ Delegacia	PARANAGUÁ	SANTA CATARINA	RIO GRANDE DO SUL			MINAS GERAES	MATTO GROSSO		GOYAZ	LONDRES	TOTAL		
		Maceió	Penedo									Alfandega	Delegacia								Uruguayana	Rio Grande	Porto Alegre		Delegacia	Alfandega					
Pensões.....	400:622:437	6:119:498	4:100:78	550:830	61:621:670	12:558:460	2:77:4300	38:065:032	21:492:036	5:482:100	16:455:120	3:070:748	19:034:878	3:950:500	17:133:120	1:150:636	3:470:100	05:138	15:860:000	42:1700	4:638:500	98:640:971	19:321:428	27:399:967	900:000	3:037:693	438:000	838:019:094		
Saldo solido.....	431:923:421	8:924:892	8:005:383	56:410:459	7:731:855	2:87:4160	56:114:384	8:061:168	7:303:922	16:600:357	2:683:804	16:891:456	28:544:206	13:118:738	1:042:600	5:219:357	21:018:900	7:305:333	10:150:572	149:229:368	9:998:816	1:72:300	4:329:140	17:599:124	600:000	98:180:395		
Tença.....	1:117:075	1:417:075
Montepio inclusive as importancias abonadas para o funeral e luto.....	772:127:847	16:157:903	400:700	7:12:13019	94:600:333	5:90:8410	4:335:102	46:835:331	3:108:302	23:685:904	1:140:000	5:172:900	3:016:234	31:709:731	18:100:732	1:722:902	7:223:813	2:05:1010	18:100:323	3:030:707	12:178:372	54:844:544	2:567:393	18:008:096	1:225:000	1:890:072	600:000	1:101:987:066		
	1.629:289:330	31:231:833	4:60:5978	15:711:872	215:731:975	23:311:846	10:510:242	111:114:897	33:538:201	15:978:284	62:041:874	1:140:000	10:926:907	39:545:478	64:273:437	54:451:140	3:975:618	15:021:300	8:605:316	57:030:823	11:060:500	27:016:914	302:744:923	32:391:820	57:638:333	6:03:410	22:777:031	1:032:000	2.897:963:180		

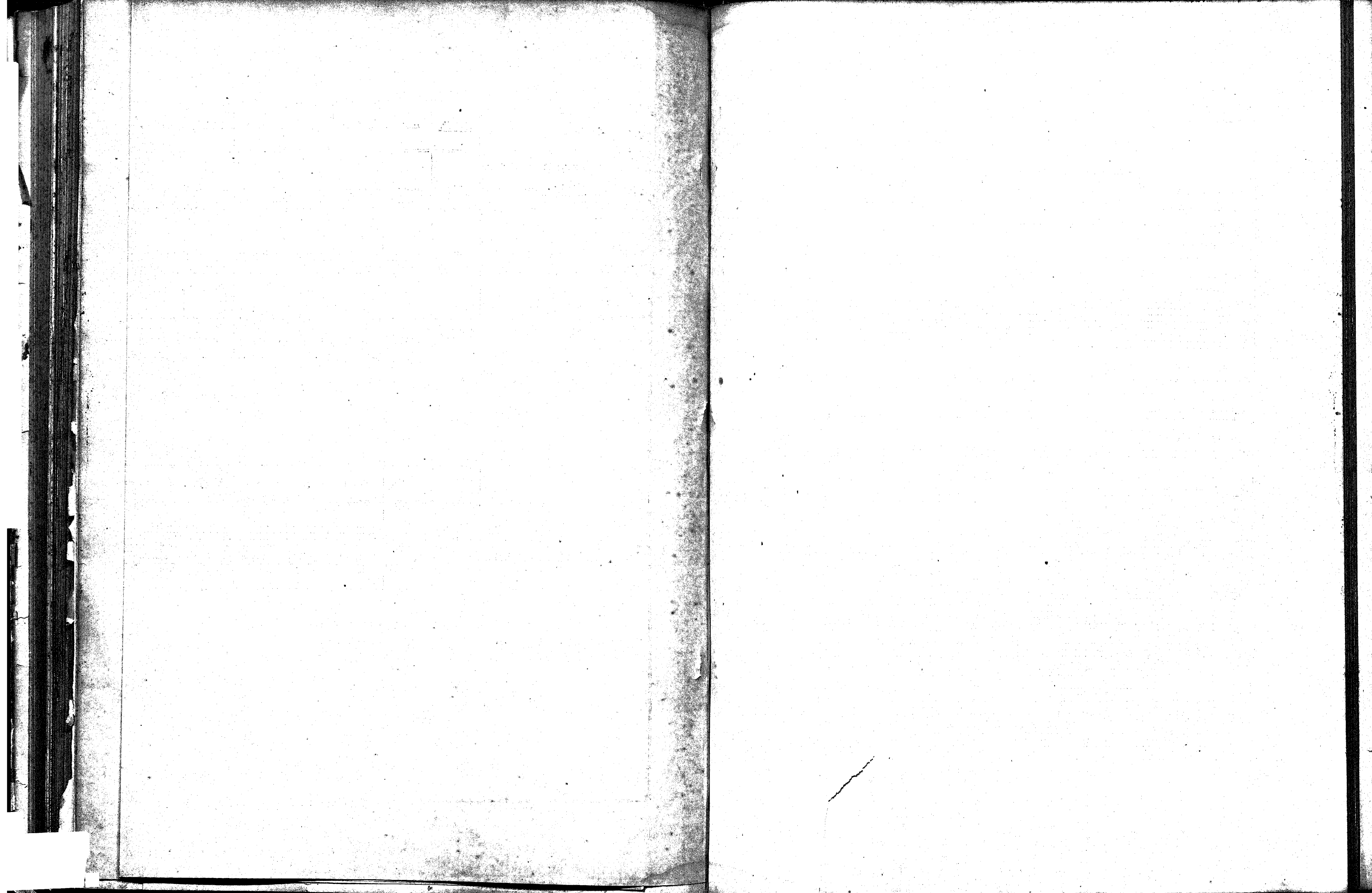

MINISTERIO DA
TABELLA
8. Thesouro

	CAPITAL FEDERAL	ALAGOAS	BAHIA
Thesouro Federal			
PESSOAL			
Ministro.....	19:637\$228		
Directores.....	32:999\$962		
Sub-directores.....	35:800\$000		200\$000
Officias do contencioso.....	10:403\$079		
Primeiros escripturarios.....	159:796\$151		660\$000
Segundos.....	108:730\$715		512\$000
Tercetos.....	75:952\$522		594\$000
Quartos.....	31:117\$749	150\$530	399\$354
Thesoureiros.....	9:999\$996		
Fieis.....	13:487\$880		
Pagador.....	6:000\$000		
Fieis.....	15:999\$984		
Cartorario.....	4:800\$000		
Ajudante.....	2:400\$000		
Porteiro.....	4:800\$000		
Ajudante.....	2:400\$000		45\$000
Continuos.....	32:110\$452		
Correios.....	7:000\$001		
GABINETE DO MINISTRO			
Official do gabinete.....	2:400\$000		
Auxiliares.....	3:000\$000		
DELEGACIA DO THESOURO EM LONDRES			
Delegado.....			
Escripturnarios.....			
GRATIFICACOES			
Aos empregados da Thesouraria.....	3:200\$611		
— Pagadoria.....	5:589\$060		
MATERIAL			
Serventes e ordenancas.....	14:380\$020		
Papel, pennas, etc.....	28:021\$900		
Publicacoes.....	1:192\$400		
Concerto e compra de moyses e utensilios.....	3:273\$100		
Aluguel da casa do porteiro.....	1:200\$000		
Iluminacao e despezas miudas.....	5:953\$499		
Transporte e alimento de empregados em servico fora da repartiçao.....	1:379\$000		
Servico telephonic.....	500\$830		
Delegacia em Londres			
MATERIAL			
Serventes.....			
Papel, pennas, etc.....			
Aluguel do escriptorio.....			
Assignatura de revistas e jornaes.....			
Agua, luz e despezas miudas.....			
Festas do Natal a correios e carteiros.....			
Movels e utensis.....			
	645:971\$139	150\$536	2:410\$354

Natureza

	CAPITAL FEDERAL	ALAGOAS	BAHIA
Pessoal.....	590:512\$300		
Material.....	56:458\$740	150\$536	2:410\$354
	645:971\$139	150\$536	2:410\$354

FAZENDA
N. 163
Federal

ESPIRITO SANTO	PERNAMBUCO	RIO GRANDE DO NORTE	CEARÁ	S. PAULO — Delegacia	SANTOS	PARANAGUÁ	MATO GROSSO — Delegacia	LONDRES	TOTAL
	3:000\$000								19:637\$228
									35:999\$962
									36:000\$000
240\$000	2:004\$619			2:048\$352		1:553\$542		5:050\$000	10:403\$079
	4:854\$837						750\$000	4:200\$000	171:352\$664
	2:720\$000			1:179\$972	566\$666		160\$000	3:600\$000	119:053\$552
		978\$350							84:773\$160
									32:675\$989
									9:999\$996
									13:487\$880
									6:000\$000
									15:999\$984
									4:800\$000
									2:400\$000
									4:800\$000
									2:400\$000
									2:953\$499
									32:681\$452
			232\$000						7:999\$001
									2:400\$000
									3:000\$000
								6:000\$000	6:000\$000
								6:000\$000	6:000\$000
									3:200\$611
									5:589\$060
									14:380\$020
									28:021\$900
									1:192\$400
									3:273\$100
									1:200\$000
									5:953\$499
									1:379\$000
									560\$830
								1:333\$338	1:333\$338
								310\$333	310\$333
								2:606\$668	2:606\$668
								557\$998	557\$998
								307\$333	307\$333
								60\$000	60\$000
								18\$222	18\$222
240\$000	12:579\$450	978\$350	232\$000	3:228\$324	566\$666	1:553\$542	910\$000	30:103\$892	698:924\$259

da despeza

ESPIRITO SANTO	PERNAMBUCO	RIO GRANDE DO NORTE	CEARÁ	S. PAULO — Delegacia	SANTOS	PARANAGUÁ	MATO GROSSO — Delegacia	LONDRES	TOTAL
240\$000	12:579\$450	978\$350	232\$000	3:228\$324	566\$666	1:553\$542	910\$000	24:850\$000	637:214\$618
								5:253\$892	61:742:041
240\$000	12:579\$450	978\$350	232\$000	3:228\$324	566\$666	1:553\$542	910\$000	30:103\$892	698:924\$259

MINISTERIO DA FAZENDA

TABELLA N. 164

9. Tribunal de Contas

	CAPITAL FEDERAL	ALAGOAS	BAHIA	PERNAMBUCO	PARAHIBA	RIO GRANDE DO NORTE	CEARÁ	S. PAULO - Delegacia	SANTOS	SANTA CATHARINA	TOTAL
Tribunal de Contas											
PESSOAL											
Presidente.....	44:000\$020										44:000\$020
Directores.....	46:850\$427						1:120\$000				47:970\$427
Sub-Directores.....	20:300\$049						2:00\$000				22:300\$049
Secretario.....	7:420\$435										7:420\$435
Primeiros Escripturarios.....	74:420\$000	178\$922	1:083\$000			000\$000		1:040\$328	2:045\$339	300\$000	80:877\$555
Segundos.....	62:097\$460		1:410\$000								63:507\$460
Terceros.....	40:170\$568		2:028\$000	240\$000	700\$450	1:378\$059		1:030\$100	1:500\$000		46:698\$537
Cartorio.....	3:000\$000										3:000\$000
Ajudante.....	2:333\$333										2:333\$333
Continuos.....	7:904\$474										7:904\$474
MATERIAL											
Serventes.....	7:045\$125										7:045\$125
Papel, pennis, etc.....	4:700\$300										4:700\$300
Publicações.....	7:017\$900										7:017\$900
Concerto a compra de moedas e utensilios.....	1:002\$000										1:002\$000
Despezas miudas.....	822\$300										822\$300
	315:401\$030	178\$922	4:523\$000	240\$000	700\$450	1:078\$059	1:540\$000	3:555\$488	4:105\$339	300\$000	332:051\$894
Natureza da despesa											
	CAPITAL FEDERAL	ALAGOAS	BAHIA	PERNAMBUCO	PARAHIBA	RIO GRANDE DO NORTE	CEARÁ	S. PAULO - Delegacia	SANTOS	SANTA CATHARINA	TOTAL
Pessoal.....	204:775\$044	178\$922	4:523\$000	240\$000	700\$450	1:078\$059	1:540\$000	3:555\$488	4:105\$339	300\$000	311:965\$309
Materiai.....	20:626\$026										20:626\$026
	315:401\$030	178\$922	4:523\$000	240\$000	700\$450	1:078\$059	1:540\$000	3:555\$488	4:105\$339	300\$000	332:051\$894

MINISTERIO DA FAZENDA

TABELLA N. 165

10. Recebedoria da Capital Federal

	CAPITAL FEDERAL	BAHIA	SERGIPE	PERNAMBUCO	TOTAL
RECEBEDORIA DA CAPITAL FEDERAL					
PESSOAL					
Administrador.....	9:600\$000				9:600\$000
Ajudante.....	7:416\$148				7:416\$148
Primeiros escripturarios.....	19:112\$237				19:112\$237
Segundos.....	12:805\$904			1:313\$224	14:209\$125
Terceros.....	13:774\$200	300\$000			14:074\$200
Quartos.....	8:051\$479		2\$150		8:053\$629
Thesoureiro.....	7:200\$000				7:200\$000
Fleis.....	11:908\$659				11:908\$659
Porteiro.....	2:020\$000	40\$000			2:060\$000
Continuos.....	5:437\$575				5:437\$575
Coalradores (commissão).....	57:677\$743				57:677\$743
MATERIAL					
Serventes.....	5:947\$575				5:947\$575
Papel, pennis, etc.....	1:994\$350				1:994\$350
Taloes e conhecimentos.....	4:808\$150				4:808\$150
Publicação de editaes e outras.....	1:408\$400				1:408\$400
Agua, luz e despezas miudas.....	1:517\$200				1:517\$200
Pagamento aos empregados encarregados de procederem as verificações do lançamento e novas collectas para o corrente exercicio.....	1:260\$000				1:260\$000
Comissão de 20 % aos vendedores de estampilhas.....	48:326\$000				48:326\$000
	220:565\$557	340\$000	2\$150	1:313\$224	222:220\$931
Natureza da despesa					
	CAPITAL FEDERAL	BAHIA	SERGIPE	PERNAMBUCO	TOTAL
Pessoal.....	155:483\$882	340\$000	2\$150	1:313\$224	157:139\$256
Materiai.....	65:081\$675				65:081\$675
	220:565\$557	340\$000	2\$150	1:313\$224	222:220\$931

MINISTERIO DA FAZENDA

TABELLA N. 166

11. Caixa da Amortização

	CAPITAL FEDERAL	BAHIA	PARANÁ — Delegacia	LONDRES	TOTAL
PESSOAL					
Inspector.....	9:999\$996				9:999\$996
Chefes de secção.....	12:000\$000				12:000\$000
Primeiros escripturarios.....	19:127\$360				19:127\$360
Segundos.....	13:187\$829		200\$000		13:387\$829
Terceiros.....	9:320\$668	100\$000			9:420\$668
Quartos.....	4:634\$493				4:634\$493
Thesoureiro.....	7:200\$000				7:200\$000
Fieis.....	19:514\$364				19:514\$364
Corretor.....	5:999\$998				5:999\$998
Ajudantes.....	11:657\$005	200\$000			11:857\$005
Conferentes.....	19:796\$158	200\$000			19:996\$158
Archivista.....	2:278\$708				2:278\$708
Carimbadores.....	5:223\$994				5:223\$994
Porteiro.....	3:000\$000				3:000\$000
Continuos.....	1:776\$880				1:776\$880
MATERIAL					
Serventes.....	6:829\$458				6:829\$458
Fabrico, frete, seguro e mais despezas com a aquisição de notas..	21:902\$000				21:902\$000
Papel, pennis, tinta, etc.....	2:805\$860				2:805\$860
Impressões e publicações de editaes, etc.....	2:766\$200				2:766\$200
Acquisição de livros.....	814\$500				814\$500
Compra e concerto de moveis.....	380\$895				380\$895
Luz, serviço telephonic e despezas miudas.....	2:106\$086				2:106\$086
Transporte e guarda de valores.....	605\$500				605\$500
Fornecimento de notas pelo American Bank Note C ^a . (Decreto n. 1852 de 22 de Outubro de 1894).....				565:678\$592	565:678\$592
	182:921\$752	500\$000	200\$000	565:678\$592	740:300\$344

Natureza da despeza

	CAPITAL FEDERAL	BAHIA	PARANÁ — Delegacia	LONDRES	TOTAL
Pessoal.....	144:711\$453	500\$000	200\$000		145:411\$453
Material.....	38:210\$299			565:678\$592	603:888\$891
	182:921\$752	500\$000	200\$000	565:678\$592	740:300\$344

TABELLA N. 168

13. Delegacias Fiscaes

	CAPITAL FEDERAL	PER- NAMBUCO	RIO GRANDE DO SUL	PIAUHY Delegacia	S. PAULO Delegacia	PARANÁ Delegacia	MINAS GERAES	MATTO GROSSO	GOYAS	TOTAL
DELEGACIAS FISCAES										
PESSOAL										
Delegados Fiscaes.....				4:796\$093	3:723\$093	2:753\$142	1:149\$777	5:069\$905	3:000\$001	21:008\$070
Primeiros escripturarios.....				207\$947	2:278\$330	537\$333	4:501\$793	2:140\$000	1:931\$320	12:048\$403
Segundos ditos.....				1:778\$570	2:403\$322		2:301\$332	1:733\$433	1:738\$344	12:778\$651
Terceiros ditos.....					2:035\$343		1:033\$338	1:575\$503		5:038\$684
Quartos ditos.....					2:035\$333		2:938\$381			4:973\$714
Thesoureiros.....				3:510\$894	3:307\$741	1:508\$070	3:008\$450	3:190\$962	3:000\$000	18:277\$517
Carionarios.....				1:514\$514	1:514\$514	1:055\$322	1:090\$902	1:503\$313	1:503\$313	11:548\$114
Porteiros.....				097\$403	1:052\$989	740\$168	090\$906	090\$906	083\$787	6:053\$401
Contínuos.....										
Porcentagem pela cobrança das ren- das.....				210\$020	31:385\$477	411\$130	4:070\$205		73\$255	44:470\$417
DESPESAS DE UNS ESTADOS PA- GAS EM OUTROS E NA CAPI- TAL FEDERAL										
Delegado Fiscal de Minas Geraes...	000\$000									000\$000
Idem item de Curitiba.....		500\$000								500\$000
Segundo escripturario de S. Paulo										700\$000
Delegado de Goyas.....					1:800\$400					1:800\$400
Idem item de Cuyaba.....					477\$418					477\$418
MATERIAL										
Papel, pennas.....				1:401\$100	1:321\$300	2:000\$050	2:810\$340	1:040\$100	1:002\$810	11:180\$700
Servicos.....				1:190\$800	3:146\$523	790\$980	4:800\$000	1:200\$000	1:000\$111	9:048\$415
Impressões e encadernações.....				211\$500	1:516\$000		885\$100			2:612\$600
Publicações de editaes.....				116\$020	400\$000			41\$210	23\$900	538\$730
Compra, concesso e reforma de móveis.....				150\$320			153\$000	500\$600	313\$100	870\$720
Agua, luz, assajo e despesas miudas.....				224\$830	609\$130	797\$300	782\$011	413\$100	100\$820	2:197\$561
Aluguel de casa.....				125\$000						125\$000
Cuinas judiciaes.....							109\$410		470\$000	579\$410
	000\$000	500\$000	700\$000	16:073\$100	71:047\$001	11:067\$325	30:703\$038	20:081\$102	16:408\$974	169:408\$923
Natureza da despesa										
	CAPITAL FEDERAL	PER- NAMBUCO	RIO GRANDE DO SUL	PIAUHY Delegacia	S. PAULO Delegacia	PARANÁ Delegacia	MINAS GERAES	MATTO GROSSO	GOYAS	TOTAL
Pessoal.....	000\$000	500\$000	700\$000	13:209\$000	64:823\$786	8:770\$425	24:030\$937	16:571\$222	13:573\$703	140:988\$150
Material.....				3:463\$100	7:023\$205	4:235\$430	6:044\$021	4:108\$010	2:891\$971	28:424\$737
	000\$000	500\$000	700\$000	16:073\$100	71:047\$001	11:067\$325	30:703\$038	20:081\$102	16:408\$974	169:408\$923

MINISTERIO
TABELLA
14. Mesas

	CAPITAL FEDERAL	ALAGOAS	AMAZONAS	BAHIA
MESAS DE RENDAS				
Pessoal				
Administradores.....	0:300\$896		3:222\$217	
Escrivães.....	0:040\$431		1:802\$128	
Guardas e vigias.....	2:413\$180		1:504\$769	
Comissão pela cobrança das rendas.....		0:300\$000		7:016\$468
ANCORADOURO				
Pessoal das barcas e escoteros.....			210\$000	
Material				
Compra, concerto e custeio dos escaleres.....				
Expediente, livros, talões, impressões, etc.....				
Serventios.....				
Água, assio, luz e despesas miudas.....				
Concerto de obras do armazem.....				
Aluguel de casa.....				
Despeza com o serviço das capatazias.....				
Transporte de empregados.....				
Publicações de editaes.....				
Construção de um posto fiscal e reparos.....				
	17:513\$447	9:300\$000	6:700\$154	7:016\$468

Natureza.

	CAPITAL FEDERAL	ALAGOAS	AMAZONAS	BAHIA
Pessoal.....	17:513\$447	9:300\$000	6:700\$154	7:016\$468
Material.....				
	17:513\$447	9:300\$000	6:700\$154	7:016\$468

DA FAZENDA
N. 169
de Rendas

SERGIPE	PARANHYBA	RIO GRANDE DO NORTE	CEARÁ	PARANÁ - Delegacia	PARANAGUA'	SANTA CATHARINA	URUGUAYANA	RIO GRANDE	PORTO ALEGRE	TOTAL
5:743\$355	00\$300		4:824\$403		1:000\$000	7:536\$086	1:117\$221		40:400\$316	73:047\$330
3:823\$096	00\$300		3:103\$245		406\$066	4:586\$369	183\$333		25:572\$091	45:604\$287
0:415\$025		1:374\$180	2:400\$000	2:200\$801	2:844\$314	5:800\$047	1:304\$400	20\$700	34:374\$872	50:178\$208
										19:937\$449
3:227\$82			1:807\$000		2:687\$200	3:744\$000	630\$000		11:051\$316	23:957\$598
30\$300			318\$000		82\$000	480\$000			1:224\$730	2:440\$000
1:237\$000	30\$000	221\$800	383\$371		214\$340	253\$000			2:061\$750	2:078\$011
					820\$200				88\$000	3:400\$000
					147\$910				88\$000	235\$940
					780\$400	22\$220			800\$000	791\$220
					1:200\$000	2:240\$000			800\$000	4:040\$000
						1:074\$000			1:074\$000	1:074\$000
									200\$000	200\$000
									15\$000	15\$000
									510\$000	510\$000
20:522\$850	201\$004	1:502\$080	12:357\$370	2:200\$801	10:105\$000	25:321\$322	3:234\$054	20\$700	117:091\$775	233:446\$703

da despeza

SERGIPE	PARANHYBA	RIO GRANDE DO NORTE	CEARÁ	PARANÁ - Delegacia	PARANAGUA'	SANTA CATHARINA	URUGUAYANA	RIO GRANDE	PORTO ALEGRE	TOTAL
10:210\$550	105\$004	1:374\$180	11:957\$708	2:200\$801	6:038\$180	21:203\$402	3:234\$054	20\$700	111:750\$205	218:805\$212
1:300\$300	30\$000	221\$800	383\$371		3:236\$380	4:103\$320			5:302\$480	14:581\$551
20:522\$850	201\$004	1:502\$080	12:357\$370	2:200\$801	10:105\$000	25:321\$322	3:234\$054	20\$700	117:091\$775	233:446\$703

TABELLA N. 170

15. Casa da Moeda

	CAPITAL FEDERAL	TOTAL
CASA DA MOEDA		
PESSOAL		
Director.....	9:907\$906	9:907\$906
Primeiros escripturarios.....	4:791\$907	4:791\$907
Segundos.....	3:593\$550	3:593\$550
Terceros.....	2:373\$833	2:373\$833
Quartos.....	3:971\$517	3:971\$517
Thesoureiro.....	4:655\$836	4:655\$836
Fiel.....	3:108\$839	3:108\$839
— das balanças.....	2:937\$485	2:937\$485
Chefe do laboratorio chimico.....	3:999\$994	3:999\$994
Ensaladores.....	8:186\$169	8:186\$169
Chefe da officina de fundição.....	3:999\$996	3:999\$996
Ajudantes.....	5:397\$581	5:397\$581
Chefe da officina de machinas.....	3:999\$996	3:999\$996
Ajudantes.....	5:338\$324	5:338\$324
Chefe da officina de gravura.....	3:999\$996	3:999\$996
Gravadores.....	7:255\$981	7:255\$981
Chefe da officina de laminação.....	3:999\$996	3:999\$996
Ajudantes.....	5:305\$810	5:305\$810
Chefe da officina de estamaria.....	3:999\$996	3:999\$996
Ajudantes.....	2:140\$100	2:140\$100
Chefe da officina de xilographia.....	3:999\$996	3:999\$996
Desenhistas.....	2:111\$258	2:111\$258
Porteiro.....	3:000\$000	3:000\$000
Continuos.....	3:585\$438	3:585\$438
OFFICINAS		
Pessoal operario das diferentes officinas.....	448:180\$280	448:180\$280
MATERIAL		
Papel, pennas, tinta, etc.....	5:804\$625	5:804\$625
Material para as officinas.....	218:220\$581	218:220\$581
Combustivel.....	10:297\$000	10:297\$000
Iluminação, asseio e despesas miudas.....	5:412\$645	5:412\$645
Machinismos e accessorios.....	234\$000	234\$000
Concertos.....	493\$000	493\$000
Medicamentos.....	1:007\$100	1:007\$100
	795:460\$375	795:460\$375
Natureza da despesa		
	CAPITAL FEDERAL	TOTAL
Pessoal.....	553:991\$424	553:991\$424
Material.....	241:468\$951	241:468\$951
	795:460\$375	795:460\$375

TABELLA N. 171

16. Imprensa Nacional e Diario Official

	CAPITAL FEDERAL	LONDRES	TOTAL
IMPRESA NACIONAL			
PESSOAL			
Administrador.....	8:416\$398		8:416\$398
Chefe de Secção.....	3:767\$676		3:767\$676
— da Contabilidade.....	4:449\$243		4:449\$243
Primeiro escripturario.....	4:480\$000		4:480\$000
Segundos.....	4:464\$735		4:464\$735
Terceros.....	2:129\$046		2:129\$046
Thesoureiro.....	5:136\$629		5:136\$629
Almoxarife.....	3:551\$785		3:551\$785
Fiel.....	1:769\$307		1:769\$307
Porteiro.....	2:509\$016		2:509\$016
Continuo.....	1:675\$322		1:675\$322
Jornaes dos operarios das diferentes officinas.....	482:091\$970		482:091\$970
« DIARIO OFFICIAL »			
PESSOAL			
Director.....	6:980\$533		6:980\$533
Redactores.....	5:599\$903		5:599\$903
Auxiliares.....	8:354\$378		8:354\$378
Agente externo.....	2:100\$000		2:100\$000
Jornaes dos operarios das diferentes officinas.....	221:308\$862		221:308\$862
MATERIAL			
Papel, pennas, tinta, etc.....	3:004\$100		3:004\$100
Artigos de consumo para as officinas.....	135:920\$775	100:662\$850	236:582\$625
Iluminação asseio e despesas miudas.....	3:022\$281		3:022\$281
Compra e concerto de moveis.....	670\$000		670\$000
Combustivel.....	2:403\$000		2:403\$000
	914:305\$049	100:662\$850	1.014:967\$899
Natureza da despesa			
	CAPITAL FEDERAL	LONDRES	TOTAL
Pessoal.....	769:284\$893		769:284\$893
Material.....	145:020\$156	100:662\$850	245:682\$006
	914:305\$049	100:662\$850	1.014:967\$899

TABELLA N. 172

17. Laboratorio Nacional de Analyses

	CAPITAL FEDERAL	TOTAES
Laboratorio Nacional de Analyses		
PESSOAL		
Director.....	7:990\$992	7:990\$992
Chimicos de 1ª classe.....	9:547\$175	9:547\$175
— de 2ª —.....	13:974\$582	13:974\$582
— de 3ª —.....	9:974\$499	9:974\$499
Escriptuario.....	2:256\$243	2:256\$243
Amanuense.....	1:786\$667	1:786\$667
Porteiro-Conservador.....	2:400\$000	2:400\$000
MATERIAL		
Serventes.....	2:533\$664	2:533\$664
Objectos de expediente, livros, jornaes scientificos, etc.....	1:600\$520	1:600\$520
Reactores, utencillos illuminacao, etc.....	3:127\$807	3:127\$807
Despezas de prompto pagamento.....	42\$400	42\$400
Assco do edificio.....	224\$822	224\$822
Publicacoes.....	42\$500	42\$500
	55:510\$971	55:510\$971
Natureza da despesa		
Pessoal.....	47:939\$158	47:939\$158
Material.....	7:571\$813	7:571\$813
	55:510\$971	55:510\$971

TABELLA N. 173

18. Administracao e custeio das fazendas e despezas com os proprios nacionaes

	CAPITAL FEDERAL	AMAZONAS	PARÁ	MATO GROSSO	TOTAL
Administracao e custeio das fazendas e despezas com os proprios nacionaes					
PESSOAL					
Zelador dos proprios nacionaes.....	6:000\$000				6:000\$000
Ajudante.....	2:400\$000				2:400\$000
Superintendente da Quinta da Boa Vista.....	4:800\$000				4:800\$000
Encarregado da fazenda do Rio Branco.....		1:090\$992			1:090\$992
Salarios a vaqueiros e outros empregados.....		4:560\$000	10:586\$211		15:146\$211
Administradores das fazendas Arary, e S. Lourenço.....			3:600\$000		3:600\$000
Professores.....			1:178\$322		1:178\$322
Administrador da fazenda da Calssara.....				1:200\$000	1:200\$000
MATERIAL					
Despezas a cargo do Administrador da Quinta do Boa Vista..	8:404\$463				8:404\$463
Papel, pennas, tinta e outros artigos.....	2:358\$050				2:358\$050
Conservacao, reparos e mais despezas com os proprios nacionaes.....	70\$800				70\$800
Custeio e mais despezas com a fazenda de Santa Cruz.....	18:617\$264				18:617\$264
— — — as fazendas Arary e S. Lourenço.....			22:344\$738		22:344\$738
Compra de cavallos para as mesmas.....			7:055\$000		7:055\$000
	42:650\$577	6:550\$992	44:764\$271	1:200\$000	95:174\$840
Natureza da despesa					
	CAPITAL FEDERAL	AMAZONAS	PARÁ	MATO GROSSO	TOTAL
Pessoal.....	13:200\$000	6:550\$992	15:364\$533	1:200\$000	36:324\$525
Material.....	29:450\$577		29:399\$738		58:850\$315
	42:650\$577	6:550\$992	44:764\$271	1:200\$000	95:174\$840

MINISTERIO DA FAZENDA

TABELLA N. 175

20. Gratificações por serviços temporarios e extraordinarios .

	CAPITAL FEDERAL	PA- BAHYBA	RIO GRANDE DO NORTE	CEARÁ	PIAUHY	PARÁ	S. PAULO	RIO GRANDE	PORTO ALEGRE	LONDRES	TOTAL
GRATIFICAÇÕES POR SERVIÇOS TEMPORARIOS E EXTRAORDINARIOS											
As empregados do Tesouro no desempenho de comissões	230\$000		3:900\$320				6:400\$102				10:730\$422
— por serviços extraordinarios.....	2:148\$834										2:148\$834
— do Tribunal de Contas.....	230\$000										250\$000
— das Alfandegas.....	10:045\$183	791\$878	3:774\$812	75\$000	171\$235	2:400\$000		4:181\$015	2:848\$846	4:483\$334	28:721\$103
	12:604\$017	791\$878	7:765\$132	75\$000	171\$235	2:400\$000	6:400\$102	4:181\$015	2:848\$846	4:483\$334	41:850\$350

MINISTERIO
TABELLA
21. Juros

	CAPITAL FEDERAL	BAHIA	SERGIPE	ESPIRITO SANTO	PERNAMBUCO
JUROS DIVERSOS					
Juros de quantias caucionadas.....	12:069\$057	3:647\$818	7\$261	31\$867	1:090\$065
— de peculho de aprendizes marinheiros.....					

TABELLA
22. Juros de bilhetes

	JUROS DE BILHETES
Pagamentos feitos.....	

DA FAZENDA
N. 176
diversos

PARANAYBA	CEARÁ	PIAUHY — Alfandoga	MARANHÃO	PARÁ	S. PAULO — Delegacia	SANTA CATHARINA	POIUTO ALEGRE	MINAS GERAES	TOTAL
70\$553	63\$838	132\$730	1:412\$853	7:352\$137	623\$028	972\$150	1:472\$041	28:946\$307
		12\$611							12\$611
									28:958\$918

N. 177
do Thesouro

	CAPITAL FEDERAL	TOTAL
DO THESOIRO		
.....	151:000\$000	151:000\$000

TABELLA N. 178

23. Juros dos empréstimos do cofre de orphãos

Juros dos empréstimos do cofre de orphãos	CAPITAL FEDERAL	ALAGOAS	PENEDE	AMAZONAS	BAHIA	SERGIPE	ESPIRITO SANTO	PERNAMBUCO	PARAIBYBA	RIO GRANDE DO NORTE	CEARA	PIAUHY		MARANHÃO	PARÁ	S. PAULO Delegacia	SANTOS	PARANÁ Delegacia	PARANAGUÁ	SANTA CATARINA	URUGUAYANA	RIO GRANDE	PORTO ALEGRE	MINAS GERAES	MATTO GROSSO		GOYAZ	TOTAL
												Alfandega	Delegacia												Delegacia	Alfandega		
												Pagamentos realizados.....	120:977\$387												5:327\$214	3:017\$108		

TABELLA N. 179

24. Juros dos empréstimos das Caixas Economicas e Montes de Socorro

Juros dos empréstimos das Caixas Economicas e Montes de Socorro	CAPITAL FEDERAL	ALAGOAS	AMAZONAS	BAHIA	SERGIPE	PERNAMBUCO	PARAIBYBA	RIO GRANDE DO NORTE	CEARA	PIAUHY	MARANHÃO	PARÁ	S. PAULO Delegacia	PARANÁ Delegacia	RIO GRANDE	PORTO ALEGRE	MINAS GERAES	MATTO GROSSO	GOYAZ	TOTAL																					
																					Caixa Economicas.....	693:387\$216	50:740\$803	31:503\$070	213:368\$410	53:734\$147	278:088\$390	17:910\$069	6:551\$043	72:080\$080	10:833\$254	81:090\$901	230:202\$381	30:740\$002	50:785\$178	5:743\$346	47:171\$178	231:290\$387	95:446\$193	48:325\$957	2.377:470\$367
																					Monte de Socorro.....	104:154\$472	50:740\$803	31:503\$070	3:043\$323	53:734\$147	278:088\$390	17:910\$069	6:551\$043	72:080\$080	10:833\$254	81:090\$901	230:202\$381	30:740\$002	50:785\$178	5:743\$346	47:171\$178	231:290\$387	95:446\$193	48:325\$957	107:824\$495
	797:771\$388	50:740\$803	31:503\$070	217:013\$383	53:734\$147	278:088\$390	17:946\$093	6:551\$013	72:080\$080	10:896\$251	81:090\$901	230:202\$381	30:740\$002	50:785\$178	5:743\$346	47:171\$178	234:290\$387	95:446\$198	48:325\$957	2.485:300\$862																					

MINISTERIO DA FAZENDA

TABELLA N. 180

25. Comissões e corretagens

	CAPITAL FEDERAL	LONDRES	TOTAL
COMISSÕES E CORRETAGENS			
Pela compra de cambias.....	666:102\$700		666:102\$700
Aos agentes financeiros pelo sello de cambias.....		40\$598	40\$598
Commissões da verba—Fretes do Ministerio da Marinha.....	1:310\$523		1:310\$523
	667:413\$223	40\$598	667:453\$816

MINISTERIO DA FAZENDA

TABELLA N. 181

26. Diferenças de cambio

	CAPITAL FEDERAL	BAHIA	PERNAMBUCO	MARANHÃO	PARÁ	SANTA CATARINA	PORTO ALEGRE	TOTAL
DIFERENÇAS DE CAMBIO								
No pagamento dos juros dos empréstimos de 1888, 1879 e 1881.....	387.488.408	3.677.850	6.235.825	890.438	380.008		40.580.441	400.273.158
Na compra de soberanos.....	400.000.000							400.000.000
Nas remessas para Londres.....	50.980.104.827							50.980.104.827
Em pagamento de diversas origens.....	503.373.101			368.071		0.010.050	17.009.080	500.390.248
— de Legações e Consulados.....	390.313.179							390.313.179
No pagamento dos juros da Estrada de Ferro Mogiana.....	158.278.412							158.278.412
— da Companhia de Gaz.....	175.542.537							175.542.537
— de telegrammas.....	7.355							7.355
Na despesa com a repatriação de brasileiros desvalidos pelo Consul em Hamburgo.....	131.022							131.022
Na despesa da verba — Fretes do Ministerio da Marinha.....	2.440.274.873							2.440.274.873
	55.060.510.385	3.677.850	6.235.825	1.191.408	380.008	0.010.050	27.590.381	55.115.238.110

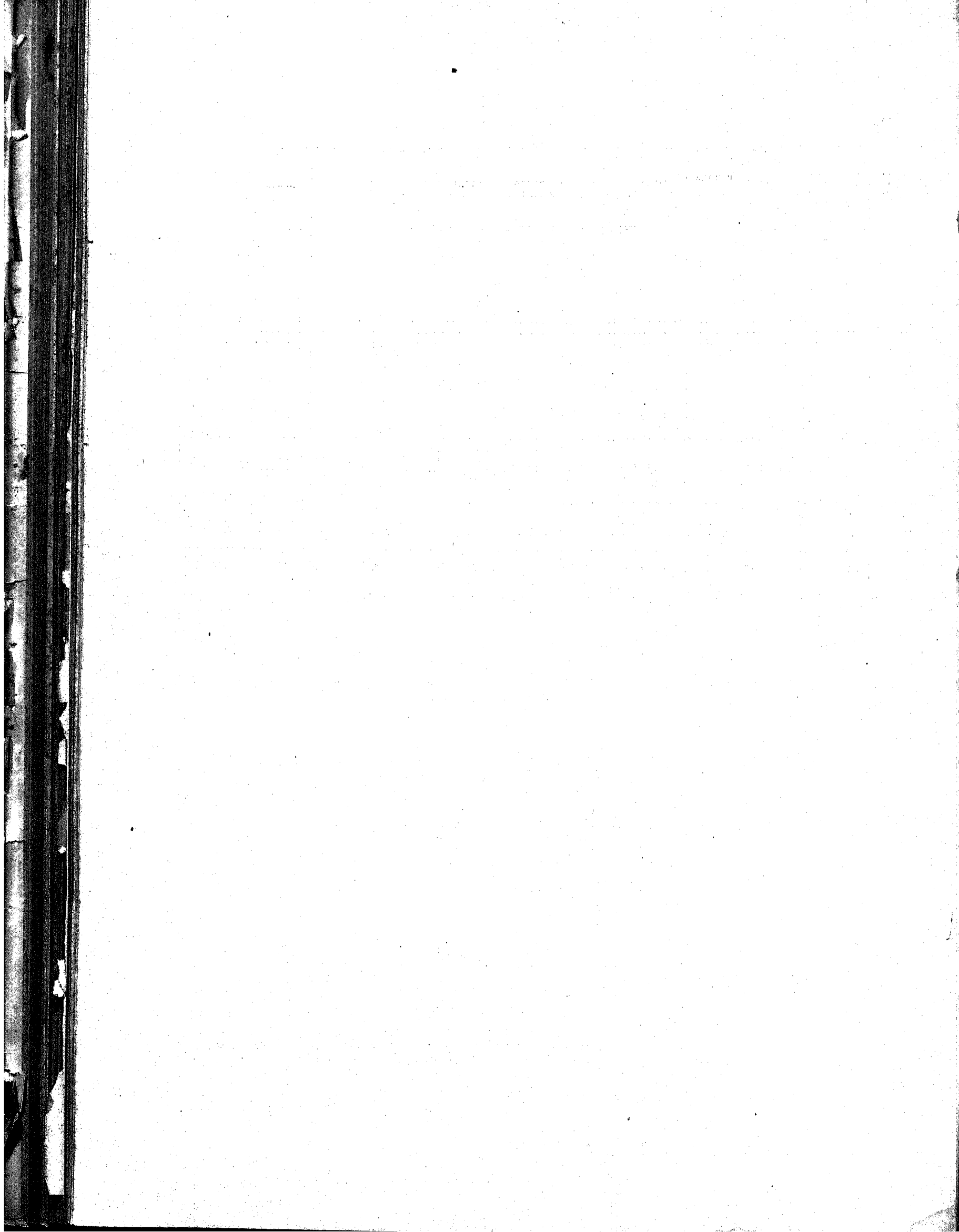

MINISTERIO
TABELLA
29. Reposições e

REPOSIÇÕES E RESTITUIÇÕES	CAPITAL FEDERAL	ALAGOAS	AMAZONAS	BAHIA	SERGIPE	ESPÍRITO SANTO	PER- NAMBUCO	PA- RAHYBA	RIO GRANDE DO NORTE	CEARÁ	PIAUIY Alfandega Delegacia	MARANHÃO	
	De direitos.....	61:2012357	7:4918143	2:3108814	4:2403014	4800750	121:2256222	7408301	3:1212577	142928	722312
De diversos.....	70:3872910	4032560	252138	9441228	5003770	1:4095172	14:2670	1:1272325	200000	652010
	140:5882970	7:6512093	2:3108814	4:1652149	044228	9812126	122:7482704	9062531	1:1272325	3:1212577	142928	1022312	6:6522300

TABELLA
30. Adeantamento da garantia de 2 %.

Estrada de ferro da Bahia e S. Francisco.....
> > Recife e S. Francisco.....

DA FAZENDA
N. 184
restituições

PARÁ	S. PAULO Delegacia	SANTOS	PARANÁ Delegacia	PARANAGUÁ	SANTA CATARINA	URUGUAYANA	PORTO ALEGRE	MINAS GERAIS	MATTO GROSSO		GOYAZ	LONDRES	TOTAL
									Delegacia	Alfandega			
2:0124080	8:0432540	20:7242534	8323285	712320	8:0004010	3:0072870	254:0122272
1:0962900	1002200	502000	1942000	2322300	4222422	6:2142703	0542000	2:0822256	1:0222027	93:1222002
1:0222740	8:0432540	20:0222734	502000	1042000	1:0222015	712320	8:5222572	6:2142703	622000	3:0072870	2:0822256	1:0222027	3:01:1122272

N. 185
das estradas de ferro da Bahia e Pernambuco

LONDRES
220:0000000
242:2022321
522:2022321

Continuação da tabella

	EXERCÍCIOS	CAPITAL FEDERAL	ALAGOAS	AMAZONAS	BAHIA	SERGIPE	PERNAMBUCO	PARANHIBA
1º Tenente.....	1803	1:005\$003						
2º —	>	819\$006						
Guarda-marinha.....	>	689\$000						
Commissario de 3ª classe.....	>	421\$098						
— 4ª —	>	120\$066						
Machinista — 4ª —	>	389\$940						
Contramestre do Corpo de Officiaes Marinheiros.....	>	222\$386						
Aspirantes.....	>	64\$106						
Chefe do Corpo de Fazenda.....	>	318\$956						
CORPO DE MARINHEIROS								
1º Sargento.....	1802							
Fardamento.....	>	48:025\$000						
COMPANHIA DE INVALIDOS								
Escriventes.....	1803	120\$000						
ARSENALS								
Opararios.....	1811 1802 e 1803	3:230\$530						
CAPITANIAS DE PORTOS								
Secretario.....	1801	225\$000						
FORÇA NAVAL								
Capitão de Fragata.....	1803	1:400\$000						
Capitão-Tenente.....	>	538\$500						
Cirurgião de 4ª classe.....	>	938\$900						
1º Tenente.....	>	306\$000						
2º e machinista de 4ª classe.....	>	978\$384						
Aspirante.....	>	729\$000						
Contramestre.....	1801 e 1802	415\$900						
Chefe de machinas.....	>	103\$900						
Enfermeiro naval.....	>	80\$000						
Guarda-marinha.....	>	235\$007						
Fiel de armazem.....	1850 e 1800							
HOSPITAES								
Medicamentos.....	1801							
REPARTIÇÃO DA CARTA MARITIMA								
Inspeção de pharões.....	1802	100\$000						
REFORMADOS								
Almirante graduado.....	1802	0:758\$000						
Capitão de Fragata.....	>	2:174\$986						
Vice-Almirante.....	>	7:743\$990						
Capitão-Tenente.....	1802 e 1803	3:980\$360						
1º Tenente.....	1802	21\$900						
Machinista de 1ª classe.....	1803	240\$140						
Diversos officiaes.....	>	2:1307\$380						
Machinistas.....	>	103\$287						
OBRAS								
Reparos de edificios.....	1802	2:570\$000						
MUNIÇÕES DE BOCCA								
A diversos officiaes da Armada e classes annexas.....	1803	7:918\$352						
MATERIAL DE CONSTRUÇÃO NAVAL								
Para os Arsenaes e navios da Armada.....	1802	14:740\$133						
COMBUSTIVEL								
Para os navios d'Armada.....	>	57:704\$300						

RIO GRANDE DO NORTE	PARÁ	PARANHÍBO	PARÁ	S. PAULO — Delegacia	SANTA CATHARINA	RIO GRANDE	PORTO ALEGRE	MINAS GERAES	MATTO GROSSO — Delegacia	GOYAZ	LONDRES	TOTAL
												1:905\$943
												81\$906
												689\$000
												421\$098
												120\$066
												389\$940
												222\$386
												64\$106
												318\$956
	178\$037											178\$35
												48:025\$000
												120\$000
												3:230\$530
												225\$000
												1:400\$000
												538\$500
												938\$900
												306\$000
												978\$384
												729\$000
												415\$900
										166\$512		103\$900
												80\$000
												235\$007
												150\$000
												100\$000
												0:758\$000
												2:174\$986
												7:743\$990
												3:980\$360
												21\$900
												240\$140
												2:1307\$380
												103\$287
												2:570\$000
												7:918\$352
												14:740\$133
												57:704\$300

TABELLA N. 187

32. Creditos especiaes

	CAPITAL FEDERAL	MARANHÃO	LONDRES	TOTAL
CREDITOS ESPECIAES				
A' viuva de Antonio Alcantara da Fonseca Guimarães, de fornecimentos feitos durante a guerra do Paraguay.....	408:622\$821			408:622\$821
Importancia entregue ao Thesouro do Estado do Maranhão para execução da Lei n. 117 de 4 de Novembro de 1892.....		430:406\$532		430:406\$532
Ao Banco Alliança do Porto, fiança de emprestimo á Associação Commercial do Rio de Janeiro.....			343:520\$000	343:520\$000
Nickel para a Casa da Moeda.....			6:962\$111	6:962\$111
	408:622\$821	430:406\$532	350:482\$111	1.198:601\$464

TABELLA N. 188

Despezas pagas e não escripturadas em exercicios anteriores

	EXERCICIOS	BAHIA	MARANHÃO	PORTO ALEGRE	GOYAZ	TOTAL
PENSIONISTAS						
Pensões.....	1893	27\$900		30\$800		61\$500
JUROS DIVERSOS						
Da pécunia de escravos.....	1884 a 1891	833\$356				833\$356
JUROS DO EMPRESTIMO DO COPRE DE ORPHÃOS						
Pagamentos.....	1878 a 1893	13:910\$002				13:910\$002
MESAS DE RENDAS						
Porcentagem.....	1891 a 1893		44\$851		789\$028	834\$470
		14:772\$158	44\$851	30\$900	789\$028	15:048\$237

MINISTERIO DA FAZENDA

TABELLA N. 189

Decreto n. 1671 de 8 de Fevereiro de 1894

Vencimentos dos adjuntos do procurador da Republica e de um solicitador

	CAPITAL FEDERAL	TOTAL
Dous adjuntos do Procurador da Republica.....	6:600\$000	6:600\$000
Um solicitador.....	1:174\$190	1:174\$190
	7:774\$190	7:774\$190

BALANÇOS E QUADROS DIVERSOS

TABELLA N. 190

Decreto n. 1706 de 1 de Maio de 1894

Construcção das obras da Alfandega de Maceió etc.

	CAPITAL FEDERAL	TOTAL
Melhoramentos de Alfandega de Maceió.....	34:615\$200	34:615\$200
Acquisição de uma lancha a vapor.....	18:999\$999	18:999\$999
	53:615\$199	53:615\$199

MOVIMENTO DE FUNDOS NO

	RECEITA			
	REMESSAS RECEBIDAS	SAQUES FEITOS	SUPPLIMENTOS RECEBIDOS	TOTAL
Capital Federal.....	112.322:407\$447	2.372:859\$312		115.105:266\$759
Espirito Santo.....	1.020:170\$420	5:775\$600		1.025:946\$020
Bahia.....	4.024:379\$717	12:000\$212		4.037:285\$929
Sergipe.....	404:534\$100	1:180\$000		405:714\$100
Alagoas.....	2.148:783\$779	400\$000		2.149:243\$779
Pernambuco.....	1.380:262\$503	1:000\$500		1.381:032\$003
Parahyba.....	400:431\$033	370\$078	300:000\$000	761:001\$706
Rio Grande do Norte.....	613:947\$225			613:947\$225
Ceará.....	1.305:937\$895	3:603\$038		1.309:540\$873
Piauhy.....	501:852\$209	5:076\$282	137:115\$797	644:044\$288
Maranhão.....	2.300:558\$189	2:953\$489		2.309:511\$078
Pará.....	1.872:263\$077	337\$500	900:887\$700	2.773:488\$277
Amazonas.....	470:391\$285	115\$000		470:506\$285
S. Paulo.....	4.320:015\$703		8:000\$000	4.334:015\$703
Paraná.....	3.146:258\$081	2.297:489\$500	50:000\$000	5.493:747\$381
Santa Catharina.....	955:378\$443	372:139\$539		1.357:517\$982
S. Pedro.....	22.710:886\$808	1.586:437\$751		24.297:324\$559
Minas Geraes.....	4.516:631\$451	41:403\$082		4.558:094\$233
Goyaz.....	1.005:089\$502	1:267\$176	8:892\$903	1.015:249\$581
Mato Grosso.....	1.503:013\$406	1.498:571\$825		3.001:585\$231
Londres.....	46.000:478\$510			46.000:478\$510
	211.345:671\$083	8.704:874\$870	1.404:890\$400	221.455:442\$362

EXERCICIO DE 1894

	DESPEZA			
	REMESSAS FEITAS	SAQUES PAGOS	SUPPLIMENTOS FEITOS	TOTAL
Capital Federal.....	90.023:263\$036	5.832:015\$507		104.855:279\$203
Espirito Santo.....	1.933:374\$224	84:092\$720		2.018:366\$953
Bahia.....	15.693:486\$709	472:615\$125		16.166:101\$834
Sergipe.....	598:406\$174	1:707\$499		600:173\$073
Alagoas.....	1.995:400\$326	118:779\$132		2.114:179\$458
Pernambuco.....	12.450:159\$002	389:345\$572	300:000\$000	13.139:505\$474
Parahyba.....	502:883\$005	11:210\$661		514:094\$266
Rio Grande do Norte.....	423:160\$489	2:200\$392		425:432\$381
Ceará.....	1.050:096\$014	134:005\$740		1.784:101\$754
Piauhy.....	552:108\$293	154:400\$091		706:517\$384
Maranhão.....	3.239:589\$346	441:285\$819	137:115\$797	3.517:990\$962
Pará.....	13.934:777\$753	115:193\$258	8:780\$000	14.058:751\$016
Amazonas.....	3.772:015\$000	1:101\$692	900:887\$700	4.674:004\$398
S. Paulo.....	22.388:979\$401	12:212\$040	50:112\$903	22.451:305\$004
Paraná.....	2.389:455\$761	40:940\$971	8:000\$000	2.438:405\$732
Santa Catharina.....	710:678\$215	108:218\$143		878:896\$358
S. Pedro.....	14.861:030\$245	295:016\$223		15.156:046\$468
Minas Geraes.....	432:990\$221	226:348\$092		650:844\$913
Goyaz.....	808:482\$262	152:025\$719		960:507\$981
Mato Grosso.....	615:189\$168	350:674\$014		965:864\$082
Londres.....	13.370:072\$203			13.370:072\$203
	211.345:671\$083	8.704:874\$879	1.404:896\$400	221.455:442\$362

DEPOSITOS

ENTRADA	DINHEIRO	APOLICES	VALORES DIVERSOS		TOTAL
Saldo do exercicio de 1893.....	24.222:122\$237	85.990:138\$889	46.840:073\$340	157.052:334\$486	
Recebidos.....	1.654:291\$006	1.039:800\$000	461:131\$816	3.155:102\$822	
Passagem da caixa geral.....	607:628\$457			007:628\$457	
	26.483:981\$720	87.029:938\$889	47.301:205\$156	160.815:125\$765	

DIFFERENTES

ENTRADA	JOIAS E OUTROS OBJECTOS DE OURO, PRATA E COBRE	APOLICES	LETRAS A VENCER	SELLOS DO CORREIO GERAL	ESTAMPILHAS		VALORES DIVERSOS	TOTAL
					Sello adhesivo	Imposto de fumo		
					Saldo do exercicio de 1893	51:198\$550		
Recebidos.....	447\$500				7.086:796\$100	6:455\$170	24:524\$900	7.118:223\$070
	51:646\$050	429:200\$000	5:320\$000	64\$770	12.021:824\$100	177:459\$910	4.774:326\$785	17.459:851\$165

E CAUÇÕES

SAHIDA	DINHEIRO	APOLICES	VALORES DIVERSOS		TOTAL
Levantamento de fianças.....	1.730:903\$725	507:600\$000	402:332\$072	2.739:835\$797	
Passagem para a caixa geral.....	7.473:477\$320			7.473:477\$320	
Saldo que passa para o exercicio de 1895.....	17.270:600\$675	86.432:338\$889	46.898:573\$084	150.601:512\$648	
	26.483:981\$720	87.029:938\$889	47.301:205\$156	160.815:125\$765	

VALORES

SAHIDA	JOIAS E OUTROS OBJECTOS DE OURO, PRATA E COBRE	APOLICES	LETRAS A VENCER	SELLOS DO CORREIO GERAL	ESTAMPILHAS		VALORES DIVERSOS	TOTAL
					Sello adhesivo	Imposto de fumo		
					Entregues.....			
Saldo que passa para o exercicio de 1895.....	51:646\$050	429:200\$000	4:550\$000	64\$770	5.208:491\$180	91:449\$900	4.757:071\$995	10.542:473\$905
	51:646\$050	429:200\$000	5:320\$000	64\$770	12.021:824\$100	177:459\$910	4.774:326\$785	17.459:851\$165

DESENVOLVIMENTO DA TABELLA

ENTRADA	DINHEIRO	APOLICES	DIVERSOS VALORES	TOTAL
Capital Federal				
Saldo do exercicio de 1893.....	24.211.528\$302	84.205.100\$000	45.094.084\$165	154.110.712\$567
Recebidos.....	71.891\$849	370\$500\$000	296.207\$000	1.044.658\$849
Passagem da Caixa Geral.....	305.607\$488			305.607\$488
	24.649.087\$729	84.881.600\$000	45.990.351\$165	155.521.038\$804
Espirito Santo				
Saldo do exercicio de 1893.....	1.682\$500		35.000\$000	36.682\$500
Recebidos.....	3.515\$000		16.205\$000	19.810\$000
	5.197\$500		51.205\$000	56.402\$500
Bahia				
Saldo do exercicio de 1893.....			398.240\$160	398.240\$160
Recebidos.....	54.354\$020		21.500\$000	75.854\$020
Passagem da Caixa Geral.....	3.667\$320			3.667\$320
	58.021\$540		419.740\$160	477.762\$700
Sergipe				
Saldo do exercicio de 1893.....		10.000\$000	5.205\$000	15.205\$000
Recebidos.....		5.000\$000	43.225\$000	48.225\$000
		24.000\$000	48.430\$000	72.430\$000
Alagoas				
Saldo do exercicio de 1893.....	6.448\$002	10.650\$000	200\$000	27.358\$002
Pernambuco				
Saldo do exercicio de 1893.....			293.250\$702	293.250\$702
Recebidos.....	73.196\$614		60.625\$088	133.821\$702
Passagem da Caixa Geral.....	94.122\$144			94.122\$144
	167.318\$758		353.875\$450	521.194\$208
Parahyba				
Saldo do exercicio de 1893.....	808\$463	8.000\$000	1.000\$500	9.808\$963
Recebidos.....	37.309\$724		200\$000	37.509\$724
Passagem da Caixa Geral.....	16.079\$020			16.079\$020
	54.197\$207	8.000\$000	1.200\$500	63.407\$707
Rio Grande do Norte				
Saldo do exercicio de 1893.....			9.000\$000	9.000\$000
Recebidos.....	1.500\$000		4.500\$000	6.000\$000
Passagem da Caixa Geral.....	935\$200			935\$200
	2.435\$200		43.500\$000	45.935\$200
Ceará				
Saldo do exercicio de 1893.....			67.915\$000	67.915\$000
Recebidos.....	24.000\$000		26.800\$000	50.800\$000
Passagem da Caixa Geral.....	23.400\$000			23.400\$000
	47.400\$000		94.715\$000	142.115\$000
Piahy				
Saldo do exercicio de 1893.....	206\$000			206\$000
Maranhão				
Saldo do exercicio de 1893.....		47.000\$000	300\$833	47.300\$833
Recebidos.....	3.000\$000	7.000\$000	400\$000	10.400\$000
	3.000\$000	54.000\$000	800\$802	57.800\$802

DE DEPOSITOS E CAUÇÕES

SAHIDA	DINHEIRO	APOLICES	DIVERSOS VALORES	TOTAL
Capital Federal				
Levantamento de fianças.....	365.007\$188	503.000\$000	287.416\$000	1.155.423\$188
Passagem para a Caixa Geral.....	7.022.040\$211		45.702.935\$165	52.724.975\$376
Saldo que passa para 1895.....	17.200.780\$930	84.378\$000\$000		17.285.158\$930
	24.640.087\$729	84.881.600\$000	45.990.351\$165	155.521.038\$804
Espirito Santo				
Levantamento de fianças.....	4.238\$220		2.000\$000	6.238\$220
Saldo que passa para 1895.....	950\$220		49.205\$000	50.155\$220
	5.188\$440		51.205\$000	56.393\$440
Bahia				
Levantamento de fianças.....	11.750\$000		1.100\$000	12.850\$000
Passagem para a Caixa Geral.....	40.282\$252			40.282\$252
Saldo que passa para 1895.....			418.640\$160	418.640\$160
	52.032\$252		419.740\$160	471.772\$412
Sergipe				
Saldo que passa para 1895.....		24.000\$000	18.430\$000	42.430\$000
Alagoas				
Saldo que passa para 1895.....	6.448\$002	10.650\$000	200\$000	27.358\$002
Pernambuco				
Levantamento de fianças.....	85.053\$025		61.700\$000	146.753\$025
Passagem para a Caixa Geral.....	82.265\$133		202.180\$450	264.445\$133
Saldo que passa para 1895.....			353.875\$450	353.875\$450
	167.318\$758			521.194\$208
Parahyba				
Levantamento de fianças.....	16.079\$020			16.079\$020
Passagem para a Caixa Geral.....	37.309\$724			37.309\$724
Saldo que passa para 1895.....	808\$463	8.000\$000	1.200\$500	9.808\$963
	54.197\$207	8.000\$000		63.407\$707
Rio Grande do Norte				
Levantamento de fianças.....	935\$200		5.000\$000	5.935\$200
Passagem para a Caixa Geral.....	1.500\$000		8.500\$000	10.000\$000
Saldo que passa para 1895.....			43.500\$000	43.500\$000
	2.435\$200			45.935\$200
Ceará				
Levantamento de fianças.....	23.400\$000		5.830\$000	29.230\$000
Passagem para a Caixa Geral.....	24.000\$000			24.000\$000
Saldo que passa para 1895.....			88.885\$000	88.885\$000
	47.400\$000		94.715\$000	142.115\$000
Piahy				
Saldo que passa para 1895.....	206\$000			206\$000
Maranhão				
Levantamento de fianças.....	3.000\$000		400\$000	3.400\$000
Saldo que passa para 1895.....		54.000\$000	400\$802	54.400\$802
	3.000\$000	54.000\$000	800\$802	57.800\$802

Continuação da tabella de

ENTRADA	DINHEIRO	APOLICES	DIVERSOS VALORES	TOTAL
Pará				
Saldo do exercicio de 1893.....		34:200\$000	75:275\$848	109:475\$848
Recebidos.....		42:600\$000		42:600\$000
		76:800\$000	75:275\$848	152:075\$848
Amazonas				
Saldo do exercicio de 1893.....	1:400\$000	19:000\$000	866\$687	21:266\$687
S. Paulo				
Saldo do exercicio de 1893.....		316:400\$000	48:900\$000	365:300\$000
Recebidos.....	14:504\$101	20:000\$000		34:504\$100
	14:504\$100	336:400\$000	48:900\$000	399:804\$100
Paraná				
Saldo do exercicio de 1893.....		3:000\$000	10:800\$460	13:800\$460
Recebidos.....	5:200\$000	12:000\$000		17:200\$000
Passagem da Caixa Geral.....	3:600\$000			3:600\$000
	8:800\$000	15:000\$000	10:800\$460	34:600\$460
Santa Catharina				
Saldo do exercicio de 1893.....		85:000\$000	10:600\$146	95:600\$146
Recebidos.....	200\$000	2:000\$000	3:300\$000	5:500\$000
Passagem da Caixa Geral.....	1:800\$000			1:800\$000
	2:000\$000	87:000\$000	13:900\$146	92:900\$146
S. Pedro				
Saldo do exercicio de 1893.....		410:000\$000	2:458\$086	412:458\$086
Recebidos.....	254:280\$000	268:000\$000	384\$159	522:664\$159
Passagem da Caixa Geral.....	98:347\$279			98:347\$279
	352:627\$279	678:000\$000	2:842\$245	1.033:469\$524
Minas Geraes				
Saldo do exercicio de 1893.....		296:900\$000	69:684\$000	366:584\$000
Recebidos.....	5:615\$000	6:700\$000	4:800\$000	17:115\$000
	5:615\$000	303:600\$000	74:484\$000	383:699\$000
Goyaz				
Saldo do exercicio de 1893.....	50\$000		10:212\$958	10:262\$958
Recebidos.....			4:300\$000	4:300\$000
Passagem da Caixa Geral.....	492\$499			492\$499
	542\$499		14:512\$958	15:055\$457
Mato Grosso				
Saldo do exercicio de 1893.....			106:898\$755	106:898\$755
Recebidos.....	450\$000		8:424\$000	8:874\$000
	450\$000		115:319\$755	115:769\$755
Londres				
Saldo do exercicio de 1893.....		576:888\$889		576:888\$889
Recebidos.....	1.104:721\$293			1.104:721\$293
	1.104:721\$293	576:888\$889		1.681:610\$182

— Depositos e Cauções

SAHIDA	DINHEIRO	APOLICES	DIVERSOS VALORES	TOTAL
Pará				
Passagem para a Caixa Geral.....		39:000\$000		39:000\$000
Saldo que passa para 1895.....		37:800\$000	75:275\$848	113:075\$848
		76:800\$000	75:275\$848	152:075\$848
Amazonas				
Saldo que passa para 1895.....	1:400\$000	10:000\$000	866\$687	21:266\$687
S. Paulo				
Levantamento de fianças.....	14:504\$100	12:500\$000		27:004\$100
Saldo que passa para 1895.....		323:900\$000	48:900\$000	372:800\$000
	14:504\$100	336:400\$000	48:900\$000	399:804\$100
Paraná				
Levantamento de fianças.....			1:245\$460	1:245\$460
Passagem para a Caixa Geral.....	3:600\$000			3:600\$000
Saldo que passa para 1895.....	5:200\$000	15:000\$000	0:564\$000	24:564\$000
	8:800\$000	15:000\$000	10:800\$460	34:600\$460
Santa Catharina				
Levantamento de fianças.....	2:000\$000	4:500\$000	2:100\$000	8:600\$000
Saldo que passa para 1895.....		32:500\$000	11:800\$146	44:900\$146
	2:000\$000	37:000\$000	13:900\$146	52:900\$146
S. Pedro				
Levantamento de fianças.....	98:347\$279	37:000\$000	550\$012	135:897\$291
Passagem para a Caixa Geral.....	254:280\$000			254:280\$000
Saldo que passa para 1895.....		611:000\$000	2:291\$633	613:291\$633
	352:627\$279	678:000\$000	2:842\$245	1.033:469\$524
Minas Geraes				
Levantamento de fianças.....	5:615\$000	1:800\$000	47:134\$000	24:349\$000
Saldo que passa para 1895.....		302:000\$000	67:350\$000	369:350\$000
	5:615\$000	303:800\$000	74:484\$000	383:699\$000
Goyaz				
Levantamento de fianças.....	542\$499		1:500\$000	2:042\$499
Saldo que passa para 1895.....			13:012\$958	13:012\$958
	542\$499		14:512\$958	15:055\$457
Mato Grosso				
Levantamento de fianças.....	450\$000		16:350\$000	16:800\$000
Saldo que passa para 1895.....			98:968\$755	98:968\$755
	450\$000		115:318\$755	115:768\$755
Londres				
Levantamento de fianças.....	1.104:721\$293			1.104:721\$293
Saldo que passa para 1895.....		576:888\$889		576:888\$889
	1.104:721\$293	576:888\$889		1.681:610\$182

DESENVOLVIMENTO DA TABELLA

ENTRADA	JOIAS E OUTROS OBJECTOS DE OURO, PRATA E COBRE	APOLICES	LETRAS A VENCER	SELLOS DO CORREIO GERAL	ESTAMPILHAS		TITULOS DIVERSOS	TOTAL
					Sello adhesivo	Imposto de fumo		
Capital Federal								
Saldo do exercicio de 1893	24:1408559	391:000800	4:5508000		3:568:7198700		1:716:0478618	5:705:3788002
Recebidos.....	2228000				4:853:1028000		1508000	4:853:4718000
	24:3928559	391:0008000	4:5508000		8:421:8218700		1:717:0078618	10:558:8488002
Espirito Santo								
Saldo do exercicio de 1893	11:0598200				26:0038700		4:8168500	41:8798100
Recebidos.....					51:5008000		518500	51:5158500
	11:0598200				77:5038700		4:8688500	93:3938600
Bahia								
Saldo do exercicio de 1893					128:1828000		344:7518405	472:9388105
Recebidos.....					202:7788000		608870	202:8388500
					330:9608000		344:8018005	675:7768905
Sergipe								
Saldo do exercicio de 1893					9:3288900		4:4518200	13:7798800
Recebidos.....					9:3288900		1:1548800	14:5138800
					9:3288900		5:6068000	14:9348800
Alagoas								
Saldo do exercicio de 1893					2:7608500			2:7608500
Recebidos.....					40:0008000			40:0008000
					42:7608500			42:7608500
Pernambuco								
Saldo do exercicio de 1893	528000				133:7068100		2:489:5858357	2:613:3448117
Recebidos.....					189:0008000		1:0208700	190:0208700
	528000				312:7068100		2:491:2058057	2:803:3658017
Parahyba								
Saldo do exercicio de 1893					43:5508000	4:5138600		48:0638600
Recebidos.....					8:9888200	868050	4:2808000	13:3488250
					22:5388200	4:5938710	4:2808000	31:4188910
Rio Grande do Norte								
Saldo do exercicio de 1893					73:8158800	10:2618840		83:6078640
Recebidos.....					73:3458800	2:4258110	4:2648500	6:0808610
					73:3458800	12:6868950	4:2648500	90:2978250
Ceará								
Saldo do exercicio de 1893	758500				3:4038810		5:9348500	9:4128800
Recebidos.....					33:8008000		518500	34:8158500
	758500				37:2028800		5:9868000	43:2048300
Piahy								
Saldo do exercicio de 1893					3:5478000			3:5478000
Maranhão								
Saldo do exercicio de 1893	1:3058564				44:0898700		3:7448500	48:1398764
Recebidos.....	1748000				17:0008000		1:0448910	18:8158500
	1:4798564				61:0898700		5:3868000	67:9558264
Pará								
Saldo do exercicio de 1893		6008000			216:3218300	17:8638900	73:0518247	308:4368517
Recebidos.....					338:4308700	1:0448910	5:4068000	341:9168727
		6008000			554:7528000	18:9088710	79:1478247	653:4088247

DE DIFFERENTES VALORES

SAHIDA	JOIAS E OUTROS OBJECTOS DE OURO, PRATA E COBRE	APOLICES	LETRAS A VENCER	SELLOS DO CORREIO GERAL	ESTAMPILHAS		TITULOS DIVERSOS	TOTAL
					Sello adhesivo	Imposto de fumo		
Capital Federal								
Entregues.....					1:875:6538200			4:875:6538200
Saldo que passa para o exerc. de 1895	24:3928559	391:0008000	4:5508000		3:516:1088500		1:717:0078618	5:683:1788702
	24:3928559	391:0008000	4:5508000		8:421:8218700		1:717:0078618	10:558:8488002
Espirito Santo								
Entregues.....					16:8238000			16:8238000
Saldo que passa para o exerc. de 1895	11:0598200				60:6808700		4:8688500	76:0078900
	11:0598200				77:5038700		4:8688500	93:3938600
Bahia								
Entregues.....					248:8018220		11:0558710	260:4588030
Saldo que passa para o exerc. de 1895					82:1568780		333:1168255	415:3098005
					330:9608000		344:8018005	675:7618905
Sergipe								
Entregues.....					1:3228800		248000	1:3168800
Saldo que passa para o exerc. de 1895					8:0058800		5:5828000	13:5878800
					9:3288900		5:0008000	14:3348800
Alagoas								
Entregues.....					2:2618500			2:2618500
Saldo que passa para o exerc. de 1895					10:4968000			10:4968000
					12:7608500			12:7608500
Pernambuco								
Entregues.....					209:2708000			209:2708000
Saldo que passa para o exerc. de 1895	528000				103:1588200		2:491:2058057	2:594:0948117
	528000				312:7068100		2:491:2058057	2:803:3658017
Parahyba								
Entregues.....					41:3008100	4:5038710		45:9848110
Saldo que passa para o exerc. de 1895					11:1888800		4:2868000	15:4948800
					22:5388200	4:5038710	4:2868000	31:4188910
Rio Grande do Norte								
Entregues.....					15:4288600	12:1148300		27:5308900
Saldo que passa para o exerc. de 1895					57:9178800	7758500	4:2648500	62:7578800
					73:3158810	12:0808050	4:2648500	90:2978250
Ceará								
Entregues.....					21:3288500			21:3288500
Saldo que passa para o exerc. de 1895	758500				13:8718300		5:9868000	21:1928800
	758500				37:2028800		5:9868000	43:2048300
Piahy								
Saldo que passa para o exerc. de 1895					3:5478000			3:5478000
Maranhão								
Entregues.....					31:7778680		908000	31:8678680
Saldo que passa para o exerc. de 1895	1:4798564				20:3138020		5:2068000	36:0878581
	1:4798564				61:0898700		5:3868000	67:9558264
Pará								
Entregues.....					319:4618300			319:4618300
Saldo que passa para o exerc. de 1895		6008000			235:2008700	18:9088710	79:1478247	334:9168727
		6008000			554:7528000	18:9088710	79:1478247	653:4088247

Continuação do desenvolvimento da

ENTRADA	JOIAS E OUTROS OBJECTOS DE OURO, PRATA E COBRE	APOLICES	LETRAS A VENCER	SELLOS DO CORREIO GERAL	ESTAMPILHAS		TITULOS DIVERSOS	TOTAL
					Sello adhesivo	Imposto de fumo		
Amazonas								
Saldo do exercicio de 1893.		400\$000			32:301\$800			32:701\$800
Recebidos.....					82:763\$800		3:685\$000	86:449\$800
		400\$000			115:065\$800		3:685\$000	119:150\$800
S. Paulo								
Saldo do exercicio de 1893.	6:401\$707				431:406\$300	9:000\$000	5:797\$300	432:753\$307
Recebidos.....					907:234\$400			907:234\$400
	6:401\$707				1.338:730\$700	9:000\$000	5:797\$300	1.350:980\$707
Paraná								
Saldo do exercicio de 1893.					47:702\$500		3:412\$400	21:174\$900
Recebidos.....					47:512\$500		5:485\$000	52:997\$900
					65:275\$100		8:897\$400	74:172\$500
Santa Catharina								
Saldo do exercicio de 1893	45\$000				27:022\$900		3:634\$500	30:702\$400
Recebidos.....					21:300\$000		150\$500	21:450\$500
	45\$000				48:322\$900		3:785\$000	52:152\$900
Minas Geraes								
Saldo do exercicio de 1893.	2:428\$720		770\$800		30:770\$700	09:304\$910	3:734\$500	407:018\$480
Recebidos.....					6:598\$900		51\$500	6:621\$300
	2:428\$720		770\$800		37:340\$500	09:304\$910	3:785\$000	413:639\$780
Goyaz								
Saldo do exercicio de 1893.	1:700\$020			64\$770	32:660\$200	10:000\$000		44:514\$980
Recebidos.....					36\$700		5:388\$000	5:422\$700
	1:700\$020			64\$770	32:696\$900	10:000\$000	5:388\$000	49:937\$980
Mato Grosso								
Saldo do exercicio de 1893.					149:905\$000			149:905\$000
Recebidos.....								
					149:905\$000			149:905\$000
S. Pedro								
Saldo do exercicio de 1893	3:890\$820	37:200\$000			144\$800	50:060\$400	980\$000	92:224\$520
Recebidos.....	51\$500				310:784\$900	2:906\$200		310:741\$000
	3:890\$820	37:200\$000			316:929\$700	52:966\$600	980\$000	411:996\$120
Londres								
Saldo do exercicio de 1893							88:360\$593	88:360\$593

tabella - Diferentes valores

SAHIDA	JOIAS E OUTROS OBJECTOS DE OURO, PRATA E COBRE	APOLICES	LETRAS A VENCER	SELLOS DO CORREIO GERAL	ESTAMPILHAS		TITULOS DIVERSOS	TOTAL
					Sello adhesivo	Imposto de fumo		
Amazonas								
Entregues.....					35:980\$100			35:980\$100
Saldo que passa para o exerc. de 1895.		400\$000			79:085\$500		3:685\$000	83:170\$500
		400\$000			115:065\$000		3:685\$000	119:150\$800
S. Paulo								
Entregues.....					850:422\$010	9:000\$000		859:422\$010
Saldo que passa para o exerc. de 1895.	6:401\$707				488:308\$300		5:797\$300	500:567\$787
	6:401\$707				1.338:730\$700	9:000\$000	5:797\$300	1.350:980\$707
Paraná								
Entregues.....					23:149\$700		5:485\$000	28:634\$700
Saldo que passa para o exerc. de 1895.					42:125\$400		3:412\$400	45:537\$800
					65:275\$100		8:897\$400	74:172\$500
Santa Catharina								
Entregues.....					13:800\$300			13:800\$300
Saldo que passa para o exerc. de 1895.	45\$000				34:522\$600		3:785\$000	38:502\$900
	45\$000				48:322\$600		3:785\$000	52:152\$900
Minas Geraes								
Entregues.....			770\$000		18:002\$110	09:304\$910		88:140\$820
Saldo que passa para o exerc. de 1895.	2:428\$720				19:278\$390		3:786\$000	25:493\$110
	2:428\$720		770\$000		37:340\$500	09:304\$910	3:786\$000	413:639\$780
Goyaz								
Entregues.....					721\$000			721\$000
Saldo que passa para o exerc. de 1895.	1:700\$020			64\$770	31:975\$900	10:000\$000	5:388\$000	49:216\$990
	1:700\$020			64\$770	32:696\$900	10:000\$000	5:388\$000	49:937\$990
Mato Grosso								
Entregues.....					4:907\$100			4:907\$100
Saldo que passa para o exerc. de 1895.					144:937\$900			144:937\$900
					149:905\$000			149:905\$000
S. Pedro								
Entregues.....					112:707\$100			112:707\$100
Saldo que passa para o exerc. de 1895.	3:890\$820	37:200\$000			204:222\$600	52:965\$600	980\$000	299:250\$020
	3:890\$820	37:200\$000			316:929\$700	52:965\$600	980\$000	411:996\$120
Londres								
Saldo que passa para o exerc. de 1895.							88:360\$593	88:360\$593

Apolices do

Saldo do exercicio de 1893.....	958:500\$000
---------------------------------	--------------

Apolices do

Saldo do exercicio de 1893.....	1.000:000\$000
---------------------------------	----------------

Resgate de notas

Saldo do exercicio de 1893.....	1.300:000\$000
---------------------------------	----------------

emprestimo de 1868

Saldo que passa para o exercicio de 1895.....	958:500\$000
---	--------------

emprestimo de 1886 5%

Saldo que passa para o exercicio de 1895.....	1.000:000\$000
---	----------------

do Banco da Bahia

Saldo que passa para o exercicio de 1895.....	1.300:000\$000
---	----------------

QUADRO DA DIVIDA ACTIVA DA REPUBLICA DOS ESTADOS UNIDOS DO BRAZIL, ATÉ 31 DE MARÇO DE 1895

Table with 6 columns: ORIGEM, 1898-99, 1900-04, TOTAL, COBRAVEL, INCOBRAVEL. Lists various debt categories like Alcaçôes, Armazenagem, Arrematações, etc.

TABELLAS PARCIAES DA DIVIDA ACTIVA DA CAPITAL E DOS ESTADOS

RIO DE JANEIRO E CAPITAL FEDERAL

Table with 6 columns: ORIGEM, 1898-99, 1900-04, TOTAL, COBRAVEL, INCOBRAVEL. Lists various debt categories for Rio de Janeiro and Federal Capital, including Alcaçôes, Armazenagem, etc.

ESPIRITO-SANTO

Table with 6 columns: ORIGEM, 1898-99, 1900-04, TOTAL, COBRAVEL, INCOBRAVEL. Lists various debt categories for Espírito Santo, including Alcaçôes, Decimas adicionais, etc.

BAHIA

ORIGEM	1908-50	1950-94	TOTAL	COBRAVEL	INCOBRAVEL
Alcoóleos.....	44.080\$240	3.480.414\$943	3.538.504\$402	2.335.007\$400	1.477.833\$782
Direitos de consumo.....	714\$901	3.531\$076	3.531\$076	3.531\$076	0
Anotações.....	1.130\$150	13.702\$742	14.832\$892	14.832\$892	0
Direitos de exportação.....	5.418\$890	33.873\$547	39.292\$437	39.292\$437	0
Fóros de terrenos.....	23.702\$732	218.714\$800	242.417\$532	242.417\$532	0
Imposto sobre lojas.....	1.421.207\$334	1.421.207\$334	2.842.414\$668	2.842.414\$668	0
Dito de industrias e profissões.....	17.210\$916	17.210\$916	34.421\$832	34.421\$832	0
Dito predial.....	2.517\$000	22.033\$900	24.550\$900	24.550\$900	0
Dito de barcos.....	7.247\$610	10.026\$000	17.273\$610	17.273\$610	0
Dito sobre vencimentos.....	10.026\$000	10.026\$000	20.052\$000	20.052\$000	0
Dito sobre fumo.....	94\$940	94\$940	189\$880	189\$880	0
Indemnizações.....	37.401\$334	70.802\$668	108.204\$002	108.204\$002	0
Letras.....	4.230\$890	60.740\$110	64.971\$000	64.971\$000	0
Multas e juros.....	935\$034	10.591\$123	11.526\$157	11.526\$157	0
Renda dos proprios nacionaes.....	94\$910	32.834\$140	33.783\$050	33.783\$050	0
Dito do Mercado de Santa Barbara.....	10.000\$000	11.300\$328	21.300\$328	21.300\$328	0
Dizima de Chancellaria.....	3.112\$830	0	3.112\$830	3.112\$830	0
Sello de heranças.....	2.072\$500	2.072\$500	4.145\$000	4.145\$000	0
Lanzarote de Mont-Serrat.....	37\$400	57\$400	94\$800	94\$800	0
Emolumentos.....	10.302\$045	10.302\$045	20.604\$090	20.604\$090	0
Revalidação de sellos.....	10.310\$277	10.310\$277	20.620\$554	20.620\$554	0
5% adicional.....	44\$470	5.073\$905	5.118\$375	5.118\$375	0
Decima adicional.....	448.440\$456	5.403.001\$851	5.851.442\$307	3.354.052\$904	2.257.389\$343

SERGIPE

Fóros de terrenos e de marinhãs.....	037\$188	037\$188	750\$000	437\$148	10.000\$000
Imposto de industrias e profissões.....	33.774\$001	33.774\$001	188\$548	188\$548	0
Dito predial.....	188\$548	188\$548	131\$000	131\$000	0
Dito sobre subsídio e vencimentos.....	1.090\$181	1.090\$181	1.100\$181	1.100\$181	0
Taxa adicional de 5%.....	3.822\$993	3.822\$993	2.480\$800	1.333\$333	0
Multas.....	40.370\$996	40.370\$996	23.106\$475	12.270\$324	0

ALAGOAS

Alcoóleos.....	8.144\$880	8.144\$880	8.144\$880	8.144\$880	0
Renda dos proprios nacionaes.....	101\$000	101\$000	1.784\$790	1.784\$790	0
Fóros de terrenos e de marinhãs.....	4.007\$120	4.007\$120	4.007\$120	4.007\$120	0
Venda de terras publicas.....	440.718\$326	440.718\$326	140.718\$326	140.718\$326	0
Imposto de industrias e profissões.....	4.103\$491	4.103\$491	4.103\$491	4.103\$491	0
Dito predial.....	8.832\$400	8.832\$400	8.832\$400	8.832\$400	0
Dito pessoal.....	15.510\$10	15.510\$10	14.022\$100	14.022\$100	0
Indemnizações.....	30\$240	30\$240	30\$240	30\$240	0
Multas.....	1.328\$000	1.328\$000	1.328\$000	1.328\$000	0
Decima adicional.....	32\$000	32\$000	32\$000	32\$000	0
Imposto de fumo.....	8.094\$518	8.094\$518	8.094\$518	8.094\$518	0
Emolumentos.....	310\$000	310\$000	310\$000	310\$000	0
Revalidação.....	1.100\$000	1.100\$000	1.100\$000	1.100\$000	0
Imposto de barcos do interior.....	14.824\$800	14.824\$800	14.824\$800	14.824\$800	0
Dito de casas de moveis.....	400\$000	400\$000	400\$000	400\$000	0
Dito de lojas.....	2.074\$000	2.074\$000	2.074\$000	2.074\$000	0
Direitos de 10%.....	221.427\$005	221.427\$005	221.427\$005	221.427\$005	0
Imposto de subsídio e vencimentos.....	221.427\$005	221.427\$005	221.427\$005	221.427\$005	0

PERNAMBUCO

ORIGEM	1908-50	1950-94	TOTAL	COBRAVEL	INCOBRAVEL
Alcoóleos.....	135.230\$375	1.700.930\$447	1.836.160\$822	380.000\$000	1.456.160\$822
Dizimo do gado.....	1.878\$353	0	1.878\$353	1,878\$353	0
Dizimo.....	677\$725	0	677\$725	677\$725	0
Dito do assucar.....	8.813\$827	0	8.813\$827	8.813\$827	0
Industria urbana.....	40.811\$13	0	40.811\$13	40,811\$13	0
Dita adicional.....	714\$47	13.092\$377	13.706\$854	13,706\$854	0
Dizima de chancellaria.....	0	80.010\$386	80.010\$386	80,010\$386	0
Donativos.....	18.805\$850	0	18,805\$850	18,805\$850	0
Direitos de consumo.....	3.807\$390	0	3,807\$390	3,807\$390	0
Ditos de exportação.....	3.347\$334	0	3,347\$334	3,347\$334	0
Emolumentos.....	80\$170	0	80\$170	80\$170	0
Fóros de terrenos e de marinhãs.....	18.802\$000	0	18,802\$000	18,802\$000	0
Indemnizações.....	41.116\$701	0	41,116\$701	41,116\$701	0
Imposto de lojas.....	2.814\$124	100.010\$386	102.824\$510	102,824\$510	0
Dito de carros.....	270\$900	0	270\$900	270\$900	0
Dito de barcos.....	4.104\$414	0	4,104\$414	4,104\$414	0
Dito de casas de lãlãs e modas.....	202\$800	0	202\$800	202\$800	0
Dito de casas de moveis e roupas feitas.....	4.155\$800	0	4,155\$800	4,155\$800	0
Dito pessoal.....	10.000\$000	0	10,000\$000	10,000\$000	0
Dito de industrias e profissões.....	1.000.308\$005	0	1,000,308\$005	1,000,308\$005	0
Dito predial.....	22.747\$209	0	22,747\$209	22,747\$209	0
Dito de fumo.....	13.408\$000	0	13,408\$000	13,408\$000	0
Dito de loterias.....	8.174\$414	0	8,174\$414	8,174\$414	0
Dito de 8% de premios de loterias.....	0	0	0	0	0
Dito de transmissão de propriedade.....	1.200\$000	0	1,200\$000	1,200\$000	0
Dito de subsídios e vencimentos.....	22.154\$144	0	22,154\$144	22,154\$144	0
Letras.....	97.110\$407	0	97,110\$407	97,110\$407	0
Multas e juros.....	20\$00	174.028\$308	174,028\$308	174,028\$308	0
Novos e valores diretos.....	7.530\$321	0	7,530\$321	7,530\$321	0
Repositões e restituições.....	3.200\$000	0	3,200\$000	3,200\$000	0
Renda dos proprios nacionaes.....	1.030\$417	121.015\$800	122.046\$217	122,046\$217	0
Dita da Typographia Nacional.....	24\$000	0	24\$000	24\$000	0
Dita extinta.....	30.730\$000	0	30,730\$000	30,730\$000	0
Renda de 5 reis em libra de carne verde.....	1.022\$404	0	1,022\$404	1,022\$404	0
Sello de heranças e legados.....	44.003\$852	0	44,003\$852	44,003\$852	0
Dito fixo e proporcional.....	784\$059	1.148\$030	1,932\$089	1,932\$089	0
Sina de bens de raiz.....	3.144\$903	4.165\$903	7.310\$806	7,310\$806	0
TOTAL.....	305.530\$882	3.504.505\$255	3.809.036\$137	1.385.140\$087	2.423.896\$050

PARAIBA DO NORTE

Alcoóleos.....	8.823\$114	12.804\$300	21.627\$414	10.382\$274	11.245\$140
Dizimos.....	14.000\$000	1.010\$000	15.010\$000	15.010\$000	0
Dizima de chancellaria.....	30\$827	0	30\$827	30\$827	0
Fóros de terrenos de marinhãs.....	503\$122	0	503\$122	503\$122	0
Imposto de industrias e profissões.....	40.053\$306	40.053\$306	80.106\$612	80,106\$612	0
Dito predial.....	3.200\$000	0	3,200\$000	3,200\$000	0
Indemnizações.....	13.483\$025	0	13,483\$025	13,483\$025	0
Multas e juros.....	4.837\$038	0	4,837\$038	4,837\$038	0
Venda de generos e proprios nacionaes.....	3.015\$281	0	3,015\$281	3,015\$281	0
Imposto pessoal.....	1.813\$072	0	1,813\$072	1,813\$072	0
Renda dos proprios nacionaes.....	614\$100	0	614\$100	614\$100	0
TOTAL.....	22.872\$580	80.907\$373	103.780\$953	72.881\$177	31.700\$776

RIO GRANDE DO NORTE

Alcoóleos.....	7.744\$720	7.744\$720	5.044\$070	2.100\$944	0
Imposto sobre lojas.....	407\$872	0	407\$872	407\$872	0
Dito de industrias e profissões.....	23.248\$327	0	23,248\$327	23,248\$327	0
Dito predial.....	102\$040	0	102\$040	102\$040	0
Dito pessoal.....	1.708\$103	0	1,708\$103	1,708\$103	0
Indemnizações.....	5.303\$105	0	5,303\$105	5,303\$105	0
Imposto sobre vencimentos.....	227\$411	0	227\$411	227\$411	0
Dito sobre fumo.....	4.414\$850	0	4,414\$850	4,414\$850	0
Multas.....	14.322\$554	0	14,322\$554	14,322\$554	0
Emolumentos.....	40\$100	0	40\$100	40\$100	0
TOTAL.....	177\$372	58.250\$208	58.427\$580	47.142\$701	11.284\$879

CEARA

ORIGEM	1908-50	1950-94	TOTAL	COBRAVEL	INCOBRAVEL
Alcances.....		5:0028105	5:0028105		5:0028105
Imposto sobre lojas.....	35:584804	40:457837	76:042641	30:071814	45:970827
Dito sobre o fumo.....		4:877324	4:877324	3:251388	1:625936
Dito de industrias e profissoes.....		70:5053208	70:5053208	47:043332	23:461988
Dito pessoal.....		2:113320	2:113320	1:408330	704390
Dito sobre vencimentos.....		443200	443200	293200	150000
	35:584804	91:871813	127:456617	82:074316	45:382301
PIAUHY					
Alcances.....	1:1343611	983102	2:1174713	1:5333103	5844610
Imposto sobre lojas.....	4063900	2:3123391	6:4767291	2:2928370	4:1838921
Dito de industrias e profissoes.....		11:573301	11:573301	12:3273281	1:7543720
Dito predial.....		333200	333200	316000	173200
Dito pessoal.....		3743120	3743120	3743120	
Indemnizacoes.....		3:533310	3:533310	1:033310	2:500000
Letras.....		12:081373	12:081373	12:081373	
Multas e juros.....	2304	4:483312	4:470310	3:913304	557006
Dizima de chancellaria.....	8119		8119		8119
Dizimo do grão.....	1:132376	881302	994578	3:03377	991541
Sisa de bens de raiz.....	200500	213500	413500	42310	371190
Imposto sobre o fumo.....		931200	931200	931200	
	2:083312	39:303414	41:386726	38:033228	3:353498
MARANHAO					
Alcances.....	28:090303	2:749303	30:839606	2:749303	28:090303
Revalidação de sellos.....		5300	5300		5300
Fóros de terrenos e de marinhãs.....	1:563303	2:700324	4:263627	2:301327	1:962300
Imposto de lojas.....	7:113300	8:049334	15:162634	3:523348	11:639286
Dito de industrias e profissoes.....		43:183312	43:183312	32:033120	11:150192
Dito predial.....		900300	900300	810300	90000
Dito pessoal.....		10:443300	10:443300	2:300300	8:143000
Dito de fumo.....		3:313300	3:313300	2:800300	513000
Dito de vencimentos.....		240304	240304	240304	
Dito adicional de 5%.....		226303	226303	226303	
Indemnizacoes.....	373302	2:03300	3:806302	2:03300	1:773302
Multas e juros.....	302316	22:07332	22:375638	12:000300	10:375338
Renda de proprios nacionaes.....	471321	5:063340	5:534661	3:213300	2:321361
	37:920325	102:087300	140:007325	68:745375	71:261950
PARA					
Alcances.....	1:403003	8:301351	9:704354		9:704354
Direitos de exportação.....	10:803313		10:803313	7:231370	3:571943
Dito de consumo.....	4:003322		4:003322	3:073320	930002
Fóros de terrenos e de marinhãs.....	1:783313		1:783313	1:547302	226011
Imposto sobre lojas.....	30:500312	22:150324	52:650636	33:373301	19:277335
Dito de industrias e profissoes.....		104:702372	104:702372	42:149344	62:553028
Dito predial.....		3:883320	3:883320	3:883320	
Dito pessoal.....		07:423320	07:423320	44:033224	1:244328
Laudemios.....	448312		448312		448312
Multas e juros.....	1373848	18:353353	18:490737	12:341322	6:149415
	49:238313	200:051390	249:289703	219:721312	29:568391
AMAZONAS					
Industrias e profissoes.....		58:773350	58:773350	35:264370	23:508980
Imposto predial.....		1:380300	1:380300	1:380300	
Idem, subsídio e vencimentos.....		103300	103300	103300	
	00:238350	60:256350	60:256350	36:747370	23:508980

S. PAULO

ORIGEM	1908-50	1950-94	TOTAL	COBRAVEL	INCOBRAVEL
Alcances.....		0:513375	0:513375		0:513375
Atravessamento de projetos nacionaes.....		1:103320	1:103320		1:103320
Declina adicional.....		2:421310	2:421310		2:421310
Direitos de consumo.....		3:322337	3:322337		3:322337
Imposto de industrias e profissoes.....	3:309334	45:130320	48:439654	45:130320	3:309334
Dito de fumo.....		13:300370	13:300370	13:300370	
Dito pessoal.....		08:127340	08:127340	04:308310	3:819030
Dito de subsídio e vencimento.....		1:027310	1:027310	1:027310	
Dito predial.....		7:113340	7:113340	7:113340	
Dito do sello do papel.....		2:103375	2:103375	2:103375	
Indemnizacoes.....		10:401320	10:401320	10:401320	
Multas.....		12:023314	12:023314	11:000324	1:022990
Taxa adicional de 5%.....		3:427370	3:427370	3:427370	
	3:643354	701:003317	704:646671	680:057328	24:589343
PARANA					
Alcances.....		09:509304	09:509304	17:401320	38:208324
Fóros de marinhãs.....		1:301330	1:301330	1:013074	288056
Imposto de lojas.....		10:040314	10:040314	10:040314	
Dito de industrias e profissoes.....		30:701342	30:701342	13:5003107	17:198031
Dito pessoal.....		0:330300	0:330300	2:218377	2:548077
Dito de vencimentos.....		1:733373	1:733373	1:733373	
Multas.....		8:153347	8:153347	4:429313	3:724034
Revalidações.....		7:513317	7:513317	6:333300	1:180017
		1:200342	1:200342	833300	367042
	105:38300	105:38300	105:38300	37:001308	68:381692
SANTA CATHARINA					
Alcances.....		41:120330	41:120330	0:407371	41:527659
Direitos de exportação.....		2:173301	2:173301	2:173301	
Dito de expediente de 1/4%.....		20301	20301	20301	
Declina adicional das corporações de mão morta.....		0:12307	0:12307	0:12307	
Fóros de terrenos e de marinhãs.....		318332	318332	318332	
Imposto sobre lojas.....		1:801372	1:801372	1:801372	
Dito de industrias e profissoes.....		2:433314	2:433314	2:433314	
Dito predial.....		80:840312	80:840312	70:210302	10:630010
Dito pessoal.....		98400	98400	98400	
Dito sobre o fumo.....		3:103373	3:103373	3:103373	
Dito sobre vencimentos.....		1:244373	1:244373	1:244373	
Indemnizacoes.....		823330	823330	823330	
Letras.....		7:084352	7:084352	0:032300	7:052052
Multas.....		40340	40340	40340	
Yndia de terras publicas.....		10:033300	10:033300	10:033300	
Renda de proprios nacionaes.....		380340	380340	380340	
Taxa adicional de 5%.....		1:281350	1:281350	1:281350	
	781340	453:801353	454:582693	117:023313	337:559380
S. PEDRO DO RIO GRANDE DO SUL					
Alcances.....		190:014304	190:014304	40:1251171	1:078357
Fóros de terrenos e de marinhãs.....		73300	73300	7:84331	7500
Imposto de lojas.....		93:183300	93:183300	281:130301	3:078304
Dito de industrias e profissoes.....		348:703328	348:703328	348:703328	2:064340
Dito pessoal.....		218:883378	218:883378	218:883378	703300
Dito de subsídios e vencimentos.....		64340	64340	64340	
Indemnizacoes.....		13:03340	13:03340	27:303300	133000
Multas e juros.....		0:033424	0:033424	0:033424	
	241:480313	1:032:173717	1:273:653830	1:385:540370	8:033351

MINAS GERAES

ORIGEM	1808-50	1850-94	TOTAL	COBRAVEL	INCORRIVEL
Alcabas...	100:878283	500:738915	721:506900	721:506900	
Arrecadações...	1:1748219		1:1748219	1:1748219	
Direitos de entradas...	11:9800		11:9800	11:9800	
Dízimos...	310:614873		310:614873		310:614873
Dízima de chancelaria...	10:308543	1:503500	12:188022	12:188022	
Datas mineras...	2708899	820901	3529800	3529800	
Donativos de officios de justica...	48000		48000	48000	
Imposto de industrias e profissoes...	95:2848074		95:2848074	95:2848074	
Dito de lotarias...	19:054500	250:8058151	270:8603151	270:8603151	
Dito de aguardente...	808900		808900	808900	
Letras...	31:0904574		31:0904574	31:0904574	
Direitos novos e velhos...	2:314510		2:314510	2:314510	
Subsidio litterario...	0:400800		0:400800	0:400800	
Sello fixo e proporcional...	3:318800		3:318800	3:318800	
Letras de siza...	32:377802		32:377802	32:377802	
Tercas partes de officios de justica...	35:388203		35:388203	35:388203	
Imposto pessoal...	00:038203		00:038203	00:038203	
Dito de vencimentos...	7:087808		7:087808	7:087808	
Dito de fumo...	2:072810		2:072810	2:072810	
9% addiconaes...	308550		308550	308550	
Multas e juros...	123:428900		123:428900	123:428900	
	731:393370	1.023:000375	1.758:243345	1.499:714878	504:534407

GOYAZ

Alcabas...	11:3008335	50:534878	40:0918713	50:534878	40:348805
Direitos de entrada...	138125		138125	138125	
Ditos de 5% na compra e venda de embarcações...	158000		158000	158000	
Decima urbana...	878401		878401	878401	
Dita addicional de corporações de mão-morta...	58235		58235	58235	
Dízima de chancelaria...	2:128140		2:128140	2:128140	
Dízima de gradu...	3785750		3785750	3785750	
Dito de minas...	48200		48200	48200	
Donativos...	2:3083791		2:3083791	2:3083791	
Imposto de consumo de aguardente...	1:208750		1:208750	1:208750	
Dito sobre barcos...	48200		48200	48200	
Dito sobre lojas...	2:314510		2:314510	2:314510	
Dito de industrias e profissoes...	24:0908851		24:0908851	24:0908851	
Dito pessoal...	4:0948900		4:0948900	4:0948900	
Indemnizações...	808881		808881	808881	
Juros e multas...	18516		18516	18516	
Letras recambiadas...	1:0508000		1:0508000	1:0508000	
Novos e velhos direitos...	9418000		9418000	9418000	
Renda de proprios nacionaes...	48200		48200	48200	
Sello e emolumentos de certidões...	60850		60850	60850	
Siza de bens de raiz...	408475		408475	408475	
Subsidio litterario...	358240		358240	358240	
Taxa de heranças e legados...	3308504		3308504	3308504	
	19:078811	93:108817	112:181858	3:308050	108:7388408

MATTO GROSSO

Alcabas...	4:000404	25:478528	30:087802		30:087802
Imposto sobre lojas...	2:0078119		2:0078119		2:0078119
Dito sobre vencimentos...	1:278702		1:278702		1:278702
Dito de industrias e profissoes...	70:508452		70:508452		70:508452
Dito pessoal...	2:088033		2:088033		2:088033
Indemnizações...	1708777		1708777		1708777
Multas e juros...	73893		73893		73893
Renda de proprios nacionaes...	2008403		2008403		2008403
	8:728993	27:148801	103:878781	70:428875	33:458840

Resumo da divida activa da Capital Federal e Estados até 31 de março de 1895

CAPITAL FEDERAL E Estados	1808 - 1850	1850 - 1894	TOTAL	Cobavel	Incobavel
Amazonas...					
Para...		00:2508050	00:2508050	30:7478370	231:508560
Maranhão...		290:6518900	290:6518900	210:7248212	140:888771
Piahy...		102:0878004	102:0878004	68:7158776	72:4018050
Coar...		30:3708414	30:3708414	30:0388288	57:4380288
Rio Grande do Norte...		94:8718813	94:8718813	43:4534474	37:4708288
Parahyba...		55:5818001	55:5818001	58:4082940	11:2078040
Pernambuco...		177872	177872	104:0378408	31:758346
Alagoas...		335:508882	335:508882	1:081:1408087	2:578:8028450
Sergipe...		221:4278035	221:4278035	221:4278035	
Bahia...		40:3789000	40:3789000	28:1408475	12:238521
Esprito Santo...		5:463:0018851	5:463:0018851	3:351:632804	2:257:849848
Rio de Janeiro e Capital Federal...		100:038014	100:038014	171:0088700	10:9748510
Minas Geraes...		9:874:028777	9:874:028777	10:148:508450	12:2708521
Goyaz...		1:023:0018775	1:023:0018775	1:738:243345	2:257:849848
Matto Grosso...		93:1088017	93:1088017	1:101:7148788	10:9748510
S. Paulo...		8:7288463	8:7288463	1:230:8050	50:438840
Paraná...		711:008517	711:008517	081:0878678	18:0288403
Santa Catharina...		105:588500	105:588500	37:0318148	43:4088041
Rio Grande do Sul...		53:808453	53:808453	117:088463	37:528450
	1.051:3158003	24.037:708021	25.089:1088020	10.821:1878220	6.404:048000

Quadro da divida passiva da Republica, anterior ao anno de 1827, liquidada até 31 de dezembro de 1893

ESTADOS	TOTAL	EXIGIVEL
Capital Federal e Estado do Rio de Janeiro		
Divida inscripta no Grande Livro.....	22:331\$353	27:042\$023
— não inscripta.....	4:710\$670	
Espirito Santo		
Divida não inscripta.....	238\$866	238\$866
Bahia		
Divida inscripta no Grande Livro.....	8:347\$802	8:347\$802
Sergipe		
Divida inscripta no Grande Livro.....	260\$680	260\$680
Alagoas		
Divida inscripta no Grande Livro.....	406\$975	904\$311
— no Auxiliar.....	497\$466	
Pernambuco		
Força de linha.....	800\$000	
Propriedades portuguezas.....	11:823\$492	
Bulla da Cruzada.....	473\$077	
Direitos de chancellaria.....	4:348\$091	
Bens de defuntos e ausentes.....	2:869\$077	
Divida inscripta no Grande Livro.....	4:980\$104	25:857\$385
— não inscripta.....	600\$700	
Parabyba		
Divida inscripta no Grande Livro.....	642\$002	642\$002
Maranhão		
Divida inscripta no Grande Livro.....	2:014\$000	2:550\$250
— no Auxiliar.....	536\$250	
Pará		
Divida inscripta no Grande Livro.....	3:845\$825	3:845\$825
Santa Catharina		
Divida inscripta no Grande Livro.....	1:203\$226	1:280\$421
— não inscripta.....	176\$195	
S. Pedro		
Divida inscripta no Grande Livro.....	29:721\$130	46:894\$367
— no Auxiliar.....	17:173\$221	
Minas Geraes		
Divida inscripta no Grande Livro.....	3:741\$089	3:741\$089
Goyaz		
Divida inscripta no Grande Livro.....	0:961\$500	
— no Auxiliar.....	10:246\$326	
— não inscripta.....	3:969\$342	21:180\$764
Mato Grosso		
Divida inscripta no Grande Livro.....	53:602\$198	
— no Auxiliar.....	120:300\$388	
— não inscripta.....	8:470\$271	182:471\$367
Somma.....		325:367\$331