

BALANÇO

M. P.
Serviço de Documentação
BIBLIOTECA

Data	Registro
22-12-845	N. 92778

15/13 16 10 50

RECEITA E DESPEZA

1884 — 1885

Receita e Despeza do Imperio

Receita

	ORÇADA	ARRECADADA	MAIOR RECEITA	MENOR RECEITA	POR ARRECADAR
ORDINARIA	Importação.....	77.800:000\$000	65.644:823\$741	\$	12.155:176\$259
	Despacho marítimo.....	450:000\$000	428:661\$539	\$	21:338\$461
	Exportação.....	17.530:800\$000	16.767:645\$895	\$	772:154\$105
	Interior.....	35.460:600\$000	35.408:901\$707	\$	60:698\$293
EXTRAORDINARIA.....	1.790:000\$000	1.801:668\$889	41:668\$889	\$	1.204:768\$255
	133.049:466\$090	120.051:701\$771	41:668\$889	13.009:367\$118	1.332:023\$478
RENDA COM APLICAÇÃO ESPECIAL :					
Fundo de emancipação.....	1.300:000\$000	1.922:623\$292	622:623\$292		
	134.349:466\$090	121.974:325\$063	634:292\$181	43.009:367\$118	1.332:023\$478
Depositos (liquidos).....		2.181:312\$937			
		124.155:638\$000			
Receita arrecadada (Tabella n. 1).....					124.155:638\$000
Operações de credito :					
Emissão de Letras do Tesouro.....				48.881:000\$000	
Dita de moedas de nickel.....				156:000\$000	
Indemnisação feita pelo Monte de Socorro da Provincia da Bahia.....				9:000\$000	19.046:000\$000
Saldo do exercicio de 1883-1884, conforme o respectivo balanço.....				3.543:134\$107	
A deduzir :					
Importancias que se achavam indevidamente contempladas no saldo acima e constantes da escripturação do Tesouro e Thesouraria da Fazenda de Pernambuco.....			13:130\$044		
Dita proveniente da responsabilidade do ex-Thesoureiro das loterías da Corte, e que se deduz, em virtude da Lei n. 3110 de 16 de Setembro de 1882.....			270:756\$000	283:886\$041	3.250:248\$156
Deficit proveniente de supprimentos não indemnizados ao exercicio de 1885-1886.....					12.112:339\$821
					158.573:225\$977

Directoria Geral da Contabilidade,

O DIRECTOR,

no exercicio de 1884--1885

Despeza

	FIXADA	PAGA	MAIOR DESPEZA	MENOR DESPEZA	RESTOS A PAGAR
MINISTERIOS... { Imperio.....	10.908:821\$783	10.380:878\$385	\$	617:943\$308	18:478\$112
{ Justica.....	6.891:330\$368	6.558:289\$780	\$	333:040\$588	33:707\$904
{ Estrangeiros.....	847:829\$008	770:499\$752	\$	77:329\$256	\$
{ Marinha.....	13.278:403\$162	11.533:556\$401	\$	1.744:846\$761	9:351\$113
{ Guerra.....	14.926:432\$881	15.188:970\$501	262:537\$620	\$	55:123\$016
{ Agricultura, Comercio e Obras Publicas, in- clusive 2.401:628\$354 da verba — Manumissoes...	47.313:146\$174	50.154:614\$924	2.841:468\$750	\$	9:106\$569
{ Fazenda.....	67.128:306\$824	63.909:027\$344	\$	3.219:279\$480	23:308\$715
	161.384:270\$200	153.495:837\$087	3.104:006\$370	5:992:439\$483	149:165\$519
Despeza paga (Tabella n. 2).....					158.495:837\$087
Operações de credito :					
Despeza em Londres com o emprestimo de 1860 (Tabella n. 3).....				779\$845	
Importancia adiantada á Provincia do Rio de Janeiro, na fórma do Decreto n. 5822 de 12 de Dezembro de 1874, para pagamento dos juros de 7 % por ella garantidos á estrada de ferro do Carangolla..				76:609\$045	77:388\$390
					158.573:225\$977

30 de Abril de 1887.

João José do Rosario.

RECEITA DO IMPERIO NO

	MUNICIPIO DA CÔRTE	RIO DE JANEIRO	ESPIRITO SANTO	BADIA	SERGIPE	ALAGÔAS	PERNAMBUCO	PARAHYBA	RIO GRANDE DO NORTE	CEARÁ	PIAUHY
Importação.....	31.330:513,577	3.773,5489	45:533,5160	8.935:916,5624	23:623,5561	705:932,5716	7.999:530,5497	263:804,5087	41:223,5073	1.118:423,5023	174:337,5873
Despachomaritimo	177:623,5868	420,5000	946,5800	39:990,5183	4:024,5870	9:387,5200	60:449,5043	2:316,5000	2:360,5000	5:203,5040	300,5000
Exportação.....	7.432:313,5166	54:350,5931	1.074:433,5831	206:449,5784	271:550,5328	775:834,5303	60:436,5443	65:930,5933	131:923,5420	36:018,5019
Interior.....	23.744:198,5468	1.211:510,5974	96:013,5874	4.191:586,5315	131:398,5830	206:200,5241	1.277:807,5827	285:029,5330	64:788,5661	492:618,5088	45:467,5836
Extraordinaria....	626:386,5128	28:793,5349	4:904,5783	71:050,883	8:736,5440	6:337,5230	39:326,5937	9:288,5337	2:416,5769	12:542,5586	50:416,5330
<i>Renda com appli- cação especial</i>	63.581:016,5387	1.236:300,5033	211:8.95,570	11.382:893,5838	375:143,5703	1.199:786,5915	10.152:936,5314	420:634,5799	146:729,5338	1.760:717,5039	306:740,5278
Fundo de emanci- pação.....	1.053:360,5281	122:015,5131	6:332,5900	88:962,5000	26:618,5850	24:473,5610	100:739,5910	4:022,5000	3.493,5034	3:224,5000	3:320,5200
Depositos (liquido).	64.631:376,5871	1.358:515,5134	298:381,5570	11.471:853,5838	401:762,5333	1.221:260,5523	10.233:696,5424	421:656,5799	149:925,5372	1.763:941,5039	312:069,5478

DESPEZA DO IMPERIO NO

	MUNICIPIO DA CÔRTE	RIO DE JANEIRO	ESPIRITO SANTO	BADIA	SERGIPE	ALAGÔAS	PERNAMBUCO	PARAHYBA	RIO GRANDE DO NORTE	CEARÁ	PIAUHY
Imperio.....	8.167:749,5239	22:079,5929	46:810,5844	492:431,5048	29:005,5774	43:818,5344	266:233,5105	23:618,5203	21:232,5678	76:683,5618	20:367,5612
Justiça.....	2.115:247,5072	64:767,5606	66:936,5807	400:373,5030	122:770,5279	151:834,5369	638:679,5816	181:448,5413	135:800,5847	297:635,5996	126:361,5742
Estrangeiros.....	227:194,5398	468,5477
Marinha.....	8.600:274,5674	17:193,5900	33:146,5643	517:760,5138	44:010,5626	36:343,5549	232:456,5013	46:873,5790	27:936,5976	71:693,5503	35:820,5989
Guerra.....	3.377:339,5379	3:633,5035	48:978,5683	733:386,5344	76:827,5321	92:603,5312	815:193,5125	169:010,5892	137:205,5830	307:778,5202	129:780,5173
Agricultura, Com- mercio e Obras Publicas.....	26.402:339,5146	26:860,5722	133:522,5638	1.661:324,5694	80:972,5233	373:433,5376	3.112:644,5003	112:768,5048	47:080,5739	582:466,5024	180:733,5607
Fazenda.....	37.490:424,5176	310:334,5138	123:368,5954	2.396:451,5741	234:702,5191	241:032,5476	1.347:414,5639	124:729,5124	82:943,5823	403:087,5297	99:390,5213
	88.580:468,5214	446:871,5390	424:963,5668	6.314:628,5113	588:297,5616	940:809,5966	6.432:487,5130	661:451,5372	469:282,5313	1.741:344,5670	392:833,5740

EXERCICIO DE 1884 - 1885

MARANHÃO	PARÁ	AMAZONAS	S. PAULO	PARANÁ	SANTA CATHARINA	S. PEDRO	MINAS GERAES	GOYAZ	MATO GROSSO	LONDRES	TOTAL
1.560:451,5032	4.113:074,5199	441:133,208	3.600:925,648	131:404,5219	386:662,5131	4.151:946,5348	335:387,904	65.644:823,5741
6:861,5610	23:327,5341	1:620,5000	31:027,5860	4:56,5000	7:59,5900	29:703,5780	777,900	428:661,5339
160:909,5499	2.013:033,5307	238:693,5404	3.302:595,5493	473:159,5200	43:210,708	70:192,5661	6:85,5149	16.767:643,5895
231:906,5818	749:849,5363	122:300,5331	2.221:285,5018	436:552,5671	170:547,5477	1.569:444,5756	4.502:360,5218	51:122,5609	27:890,5112	15:043,5653	35.408:901,5707
45:100,5839	37:166,5884	7:049,5910	41:897,5055	9:840,5081	17:228,5734	482:839,5367	27:026,5152	3:237,5783	13:073,5347	586:839,5440	1.801:668,5889
4.984:229,5798	6.936:471,5491	810:786,5273	9.197:730,5924	475:516,5171	623:149,5140	6.634:097,5112	1.529:386,5170	37:360,5394	434:192,5382	691:833,5093	120.051:704,5771
32:618,5398	27:343,5740	276,5000	266:552,5131	9:324,5600	12:323,5000	20:171,5104	402:696,5200	5:438,5000	7:334,5600	1.922:623,5292
2.016:878,5396	6.963:817,5231	811:062,5273	9.464:283,5353	484:840,5771	637:472,5140	6.634:268,5216	1.632:062,5370	62:798,5394	441:526,5982	691:833,5093	121.974:325,5663
											2.481:312,5937
											124.455:638,5000

EXERCICIO DE 1884 - 1885

MARANHÃO	PARÁ	AMAZONAS	S. PAULO	PARANÁ	SANTA CATHARINA	S. PEDRO	MINAS GERAES	GOYAZ	MATO GROSSO	LONDRES	TOTAL
97:261,5571	181:991,5024	450:021,5197	243:802,5748	37:090,5474	48:800,5762	66:919,5350	251:979,5466	48:993,5086	36:609,5909	29:642,5055	10.380:878,5385
236:686,5739	196:586,5085	76:181,5873	421:512,5232	88:967,5914	89:064,5721	311:333,5383	444:712,5034	149:580,5547	104:905,5565	3:461,5967	6.558:289,5780
.....	92,537	4:300,5000	538:244,5460	770:499,5752
95:634,5287	382:167,5243	151:260,5012	63:852,5167	40:613,5190	126:831,5521	210:844,5363	739,5996	307,5200	2:539,5176	776:445,5644	11.533:556,5401
250:127,5914	603:418,5825	244:092,5979	170:244,5186	428:434,5061	131:091,5868	3.647:866,5709	102:438,5633	340:202,5022	1.070:709,5800	73:493,5606	15.188:970,5501
376:370,5172	126:014,5625	72:564,5356	952:056,5674	122:305,5232	221:008,5518	2.771:313,5719	871:630,5426	136:737,5495	47:117,5594	11.740:609,5889	59.154:614,5924
647:992,5466	957:767,5853	151:328,5102	983:620,5311	128:123,5208	222:070,5291	1.368:872,5323	504:096,5445	75:827,5743	245:000,5150	15.766:626,5548	63.909:027,5344
4.724:122,5219	2.451:057,5962	840:838,5419	2.833:088,5338	845:536,5379	838:867,5393	8.377:132,5147	2.173:617,5920	751:653,5093	1.306:902,5194	28.928:524,5269	188.493:837,5987

N. 3

Demonstração das despesas com o serviço do empréstimo de £ 400.000 levantado em Londres, no anno de 1860, para a companhia da estrada de ferro de Pernambuco.

	DINHEIRO STERLINO	MOEDA NACIONAL AO CAMBIO DE 27
1º semestre — Dividendo	1.337 — 10 — 10	11:889\$250
— Amortização.....	12.707 — 7 — 10	112:954\$592
2º semestre — Dividendo.....	1.050 — 9 — 4	9:336\$810
— Amortização	12.992 — 6 — 8	115:488\$083
	28.087 — 14 — 8	249:668\$735
Importancia recebida da referida companhia.....	28.000 — 0 — 0	248:888\$890
Saldo.....	87 — 14 — 8	779\$845

N. 4

DEVE O exercicio de 1884-1885 em % com o de 1885-1886 HAVER

PELOS SUPPRIMENTOS RECEBIDOS		PELOS SUPPRIMENTOS FEITOS	
No Municipio da Corte.....	28.022:107\$147	Em Pernambuco.....	338:454\$895
No Espirito Santo.....	19:889\$431	No Paraná.....	14:249\$605
Na Bahia.....	438:304\$153	Em S. Pedro.....	406:535\$738
No Rio Grande do Norte.....	25:379\$520		809:240\$238
Em S. Paulo.....	439:181\$723		
Em Santa Catharina.....	3:767\$509		
		Saldos constantes dos balanços da Thesouraria Geral, Thesourarias de Fazenda das provincias, Agencia e Delegacia do Thesouro em Londres no exercicio de 1884-1885, (Tabella n. 5).....	16.027:049\$124
			16.836:289\$662
		<i>Deficit</i> do exercicio de 1884 - 1885.....	12.112:339\$321
	28.948:629\$483		28.948:629\$483

Saldos constantes dos balanços da Thesouraria Geral do Thesouro, das Thesourarias de Fazenda das Provincias, da Agencia e Delegacia do Thesouro em Londres no encerramento do exercicio de 1884—1885, passados por supprimento para o de 1885—1886

	THE SOURO E THE SOURARIAS, AGENCIA E DELEGACIA EM LONDRES.		EM DIVERSAS ESTAÇÕES	EM PODER DE RESPONSÁVEIS	TOTAL
	<i>Em moeda</i>	<i>Em letras</i>			
Município da Corte.....				6.513:415\$531	6.513:415\$531
Espirito-Santo.....			5:010\$705	96:860\$472	101:871\$177
Bahia.....			722:249\$812	1.612:576\$481	2.334:826\$293
Sergipe.....	81:274\$124				81:274\$124
Alagoas.....	151:808\$056		20:801\$770	11:969\$182	184:579\$008
Pernambuco.....				123:786\$123	123:786\$123
Parahyba.....	60:348\$707			43:802\$120	104:150\$827
Río Grande do Norte.....			7:838\$645	3:605\$874	11:444\$519
Ceará.....	85:201\$385		180:856\$774	28:604\$624	294:662\$783
Piauí.....	14:015\$637	38:569\$299	1:597\$394	15:715\$280	60:897\$610
Maranhão.....	203:630\$915			248:938\$799	452:569\$714
Pará.....	360:327\$374			235:613\$023	595:940\$397
Amazonas.....	19:383\$266		8:680\$654	14:326\$951	42:390\$871
S. Paulo.....			325:278\$766	41:856\$434	367:135\$200
Paraná.....	42:554\$781			146:527\$492	189:082\$273
Santa Catharina.....			5:925\$908	36:692\$141	42:618\$139
S. Pedro.....			217:213\$268	64:333\$116	281:546\$384
Minas Geraes.....				129:499\$659	129:499\$659
Goyaz.....	55:961\$698			26:561\$032	82:522\$730
Mato Grosso.....	149:311\$485			13:800\$855	163:202\$340
Londres.....	932:480\$193	2.897:781\$599		371\$925	3.860:633\$717
	2.186:297\$621	2.936:350\$898	1.495:453\$786	9.408:917\$119	16.027:049\$424

RECEITA DO IMPERIO

NO

EXERCICIO

DE

1884-1885

Receita do Imperio no exercicio de 1884-1885

DENOMINAÇÃO DAS RENDAS	ARRECADADA	POR ARRECADAR
ORDINARIA		
IMPORTAÇÃO		
Direitos de importação para consumo.....	68.724:293\$367	
Expediente dos generos livres de direitos de consumo.....	621:259\$318	
— das capatazias.....	277:325\$866	
Armazenagem.....	1.021:945\$190	
DESPACHO MARITIMO		
Imposto de pharóes.....	323:769\$516	
— da doca.....	104:892\$023	
EXPORTAÇÃO		
Direitos de exportação dos generos nacionaes.....	16.729:423\$260	
— de 2 ½ % da polvora fabricada por conta do Governo, e dos metaes preciosos, etc...	28:586\$390	
— de 1 ½ % do ouro em barra, fundido na Casa da Moeda.....	3:198\$573	
— de 1 % dos diamantes.....	6:437\$672	
INTERIOR		
Juros das acções das Estradas de ferro da Bahia e Pernambuco.....	146:013\$463	
Renda da Estrada de ferro D. Pedro II.....	11.836:491\$158	
— das Estradas de ferro custeadas pelo Estado.....	823:373\$207	
— do Correio Geral.....	1.750:643\$140	
— dos Telegraphos Electricos.....	550:903\$613	
— da Casa da Moeda.....	33:910\$331	
— da Typographia Nacional.....	267:950\$498	
— do Diario Official.....	51:984\$726	
— da Lithographia Militar.....	2:819\$516	
— da Fabrica da Polvora.....	924\$842	543\$803
— da Fabrica de ferro de S. João de Ypanema.....	48:223\$372	
— dos Arsenaes.....	11:037\$866	
— da Casa de Correção.....	36:400\$571	
— do Imperial Collegio de Pedro II.....	61:372\$868	
— do Instituto dos Surdos-Mudos.....	4:819\$230	
— das matriculas dos Estabelecimentos de Instrucção Superior.....	322:077\$436	
— dos Proprios nacionaes.....	119:026\$326	2:005\$200
— dos Terrenos diamantinos.....	28:757\$750	
Fóros de Terrenos e de Marinhas, excepto os do Municipio da Côrte, e producto da venda de posses ou dominios uteis dos terrenos de marinhas, nos termos das Leis de Orçamento anteriores.....	13:717\$675	13:042\$919
Imposto sobre patentes de privilegios.....	3:670\$000	
Laudemios, não comprehendidos os provenientes das vendas de terrenos de marinhas da Côrte.....	18:957\$348	
Imposto sobre datas mineaes.....	4\$000	
Venda de terras publicas.....	114:948\$774	
Premios de Depositos publicos.....	26:444\$787	
Concessão de pennas d'agua.....	672:240\$347	86:485\$667
Sello do papel.....	4.465:950\$825	
Imposto de Transmissão de Propriedade.....	4.505:323\$774	
— de Industrias e Profissões.....	3.971:122\$020	684:894\$210
— de Transportes.....	350:244\$647	
— Predial.....	3.509:764\$030	402:311\$685
— sobre o Subsidio e Vencimentos.....	596:447\$774	15:484\$772
— do Gado.....	256:862\$000	
Cobrança da Divida Activa.....	752:212\$434	
Renda não classificada.....	4:261\$349	
EXTRAORDINARIA		
Contribuição para o Monte-Pio da Marinha.....	40:048\$552	
Indemnisações.....	384:218\$947	
Juros de capitães nacionaes.....	229:800\$700	
Venda de generos e proprios nacionaes.....	95:490\$783	
Receita eventual.....	1.052:409\$907	127:255\$222

DENOMINAÇÃO DAS RENDAS	ARRECADADA	POR ARRECADAR
RENDA COM APPLICAÇÃO ESPECIAL		
Fundo de emancipação.....	1.922:623\$292	
DEPOSITOS		
Importancia liquida na fôrma do art. 41 da Lei n. 628 de 17 de Setembro de 1851.....	2.181:312\$937	
	124.155:638\$000	1.332:023\$478
RECAPITULAÇÃO		
Ordinaria.. { Importação.....	65.614:823\$741	
{ Despacho marítimo.....	428:661\$539	
{ Exportação.....	16.767:645\$895	
{ Interior.....	35:408:901\$707	1.204:768\$256
Extraordinaria.....	1.801:668\$889	127:255\$222
	120.051:701\$771	1.332:023\$478
Renda com applicação especial (Fundo de emancipação).....	1.922:623\$292	
	121.974:325\$063	1.332:023\$478
Depositos (liquido).....	2.181:312\$937	
	124.155:638\$000	1.332:023\$478

Tabella demonstrativa da renda ordinaria arrecadada

	MUNICIPIO DA CÔRTE	RIO DE JANEIRO	ESPIRITO SANTO	BAHIA	SERGIPE	ALAGÓAS	PERNAMBUCO	PARANHYBA	RIO GRANDE DO NORTE	CEARÁ
IMPORTAÇÃO										
Direitos de importação para consumo.....	33.725.744,521		40.373,648	8.793.104,989	24.267,5766	686.465,306	7.809.735,903	239.956,637	10.674,043	1.097.024,902
Expediente dos generos livres de direitos de consumo.....	310.239,5795	834,921	478,821	68.265,306	1.097,104	4.471,383	44.472,5532	797,5702	472,254	4.663,208
— das capatazias.....	427.976,015	2.944,5468	4.208,920	24.471,5453	80,380	2.093,846	28.746,599	822,500	46,600	
Armazenagem.....	446.563,5726		3.271,5771	98.074,5876	178,311	11.970,3094	116.373,443	2.288,148	31,616	16.735,815
DESPACHO MARITIMO										
Imposto de pharões.....	113.140,000	420,000	240,000	48.663,210	3.944,500	8.464,500	48.303,888	2.316,000	2.360,000	5.203,040
— da doca.....	64.462,568		706,800	11.236,943	80,370	4.122,800	42.116,5037			
EXPORTAÇÃO										
Direitos de exportação de generos nacionaes.....	7.417.961,683		54.350,931	1.070.567,699	206.449,984	271.550,528	775.851,305	60.136,143	65.939,935	431.923,520
— de 2 ½ % da polvora fabricada por conta do Governo, e dos metaes preciosos, etc.....	28.386,300									
— de 1 ½ % do ouro em barra fundido na Casa da Moeda.....	3.198,573									
— de 1 % dos diamantes....	2.363,520			3.872,5132						
INTERIOR										
Juros das acções das estradas de ferro da Bahia e Pernambuco.....				47.674,293			428.339,470			
Ronda da Estrada de ferro D. Pedro II.....	11.886.491,158									
— das Estradas do ferro custeadas pelo Estado.....	57.369,360			104.964,060		54.687,662	102.243,565			289.037,843
— do Correio Geral.....	614.037,680	33.070,581	8.673,516	86.062,210	6.034,600	43.428,000	90.323,273	6.267,204	6.412,293	23.720,115
— dos Telegraphos electricos.....	559.903,613									
— da Casa da Moeda.....	33.910,331									
— da Typographia Nacional.....	266.949,228			35,120				67,500	1,000	7,500
— do Diario Official.....	48.734,236		8,000	454,000	169,000	108,000	424,000	82,000	75,500	178,000
— da Lithographia Militar..	2.819,516									
— da Fabrica da Polvora....		488,417			18,900	688,725				
— da de ferro de Ypatema..										
— dos Arsenaes.....	4.825,491			2.210,695			21,117			
— da Casa de Correção...	36.400,571									
— do Imperial Collegio de Pedro II.....	61.372,868									
— do Instituto dos Surdos-Mudos.....	4.819,230									
— das matriculas dos estabelecimentos de instrucção superior.....	130.832,628			73.377,792			92.676,816			
— dos Proprios nacionaes..	79.647,237	109,000	42,000	14,000	376,000	278,000	1.760,002			8,000
— dos Terrenos diamantinos.....	634,238			47.671,8034						

em todo o Imperio no exercicio de 1884 - 1885

PIATY	MARANHÃO	PARÁ	AMAZONAS	S. PAULO	PARANÁ	SANTA CATHARINA	S. PEDRO	MINAS GERAES	GOYAZ	MATO GROSSO	LONDRES	TOTAL
171:910,961	1.319:379,822	3.854:833,234	427:922,133	3.430:966,916	126:833,701	374:898,946	4.023:074,746			324:913,128		63.724:293,367
22,3100	7:838,832	26:882,992	1:675,760	81:439,574	2:784,231	3:364,909	34:160,992			2:277,572		621:259,318
374,5162	7:620,5076	32:346,489	3:426,810	24:348,5701	393,760	1:743,370	43:791,5029			1:789,5428		277:325,866
2:030,5630	34:391,5682	198:988,934	8:008,570	40:930,5437	1:410,577	4:668,8296	58:920,5741			6:003,576		1.021:943,190
500,5000	6:861,5610	18:961,723	1:620,900	25:611,5110	4:560,9000	7:500,9000	24:838,9000			240,9000		323:769,516
		4:363,813		5:416,9990			4:843,780			537,9000		404:892,923
36:018,5019	460:909,5499	2.013:053,597	238:693,504	3.362:593,503	173:139,520	43:210,738	700:192,5661			6:834,5119		16.720:423,260
												28:586,300
												3:498,573
												6:437,672
												446:013,563
												11.886:491,5138
							213:070,5745					823:373,297
4:244,5820	19:883,5774	61:632,670	17:710,399	331:805,640	22:194,5723	18:237,642	418:739,5433	202:669,920	3:784,5165	1:860,900		1.759:643,5140
												530:903,613
												33:910,331
	233,5150			606,9000		5,9000	16,9000					267:930,508
48,9000	204,9000	77,9000	56,9000	404,9000	205,9000	194,9000	383,9000	136,9000	72,9000	52,9000		51:984,576
												2:819,516
							30,9000					924,842
				48:223,8372								48:223,8372
										3:980,563		11:037,866
												36:400,571
												61:372,868
												4:819,230
				23:190,5490								322:077,546
454,5800	1:988,5406	27:000,9000	4:000,9000	2:200,9000	430,9000	40,845	800,9000	411,5700		146,9000		119:020,526
								10:452,5438				28:787,730

Continuação da tabella demonstrativa da renda ordinaria

	MUNICIPIO DA CÔRTE	RIO DE JANEIRO	ESPIRITO SANTO	BAHIA	SERGIPE	ALAGOÁS	PERNAMBUCO	PARAHYBA	RIO GRANDE DO NORTE	CEARÁ
Fóros dos terrenos de marinha, excepto os do Município da Côrte, e producto da venda de posses ou domínios uteis dos terrenos de marinhas, nos termos das Leis de Orçamento anteriores.....		1.431,5080	136,5936	1.302,3665	1.451,5814	766,5046	2.011,5005	409,5443	40,5185	4,5580
Imposto sobre patentes de privilegios.....	3.670,5000									
Laudemios, não comprehendidos os provenientes de vendas de terrenos de marinhas da Côrte.....	2.134,5206	1.881,5025	838,5750	1.685,5425	540,5125	87,5500	4.464,5150	15,5467	117,5525	236,5175
Imposto sobre datas mineiras.....										
Venda de terras publicas...	6.456,5489	21.727,5164	42.476,5331	42.679,5667	406,5832	140,5627				
Premios de Depositos publicos.....	23.673,5191		23,5211	710,5775		128,5736	1.018,5210	3,5000		21,5921
Concessão de pennas d'agua.....	672.340,5347									
Sello do papel.....	1.881.447,5921	255.578,5852	21.886,5014	277.226,5101	43.518,5678	45.713,5403	340.713,5578	26.975,5135	21.402,5824	57.948,5191
Imposto de Transmissão de Propriedade.....	1.026.945,5881	539.646,5885	28.655,5329	179.702,5545	34.269,5701	36.040,5505	468.000,5302	20.069,5967	14.581,5933	34.269,5631
— de Industrias e Profissões.....	1.600.175,5876	271.826,5289	16.295,5544	308.792,5647	32.130,5766	37.836,5926	213.422,5707	29.205,5923	15.844,5621	56.608,5017
— de Transporte.....	172.319,5300	10.427,5600		23.904,5760		2.882,5100	35.463,5320	3.765,5790	1.631,5450	7.259,5500
— Predial.....	3.457.144,5845	2.414,5800		16.372,5057	247,5320	241,5000	21.253,5188	78,5000		225,5500
— sobre o Subsidio e Vencimentos.....	299.561,5402	9.157,5631	3.318,5862	41.213,5153	5.527,5416	7.749,5177	34.273,5480	5.683,5357	4.215,5144	12.729,5244
— do Gado.....	256.862,5000									
Cobrança da Divida Activa.....	534.769,5580	36.331,5950	3.738,5981	25.533,5626	5.377,5738	2.831,5964	31.809,5994	554,5914	796,5166	10.055,5465
Renda não classificada.....						600,5000	500,5000	761,5640		299,5404
	62.954.630,5459	1.207.706,5463	196.924,5785	11.311.842,5975	366.407,5265	1.193.249,5685	10.113.609,5574	411.346,5462	144.112,5569	1.748.174,5473

arrecadada em todo o Imperio no exercicio de 1884-1885

	PIAUIHY	MARANHÃO	PARÁ	AMAZONAS	S. PAULO	PARANÁ	SANTA CATHARINA	S. PEDRO	MINAS GERAES	GOYAZ	MATO GROSSO	LONDRES	TOTAL
30		558,029	913,972		734,071	14,379	730,868	3,221,592					13,717,675
													3,670,500
75		402,500	4,330,000				676,625	1,527,975					18,937,548
									4,500				4,500
			10,962,865	6,821,913	812,667	938,558	16,012,977	14,754,289	7,736,545		3,021,780		114,948,774
21		17,192	654,936	26,580			40,500	8,566	47,520	70,509			26,444,587
													672,240,547
91	18,149,505	75,090,041	274,531,550	35,940,865	474,680,171	36,130,900	37,934,521	291,764,049	210,763,834	17,291,573	17,142,553	4,117,993	4,465,950,825
31	6,455,439	47,513,683	142,498,722	20,454,183	790,313,783	38,054,087	33,994,579	545,660,524	752,194,568	14,583,073	11,328,204		4,505,323,774
17	10,738,180	68,160,559	194,902,512	30,369,200	400,962,886	46,836,177	49,306,031	290,276,730	286,383,700	9,155,521	10,779,866		3,971,122,020
100	210,540	143,510	129,502	940,500	71,016,450	3,963,540	1,074,600	15,109,850			4,500		350,244,564
100	112,000	1,454,500	2,336,500		6,902,920		202,500	1,067,540		12,500			3,509,764,030
144	4,633,504	10,412,510	12,922,510	5,115,937	26,619,514	6,584,572	7,731,245	32,472,589	19,159,573	6,340,358	10,234,518	10,773,068	596,447,574
													256,862,500
165	680,808	5,815,524	16,913,593	865,523	20,813,554	1,480,575	4,426,035	18,460,582	12,278,550	343,580	18,180,030	152,592	752,212,534
104								61,540	400,500	469,576	1,169,510		4,261,534
173	256,323,574	1,969,128,589	6,899,304,507	803,737,233	9,153,833,569	465,676,090	607,920,546	6,451,267,575	1,502,360,528	54,122,509	421,119,035	15,043,653	118,250,032,882

Tabella demonstrativa da renda extraordinaria arrecada

	MUNICIPIO DA CÔRTE	RIO DE JANEIRO	ESPIRITO SANTO	BAHIA	SERGIPE	ALAGÔAS	PERNAM- BUCO	PARAHYBA	RIO GRANDE DO NORTE	CEARÁ	PIAUIHY
EXTRAORDINARIA											
Contribuição para o Monte-pio.....	31:526,437	164,5164	46,5060	2:480,5331	431,5331	549,5333	417,5300	53,5096	461,5756	83,5037
Indemnisações.....	462:459,5186	12:332,5001	3:433,5194	36:228,5814	1:324,5067	2:062,5340	12:605,5937	6:984,5016	1:514,5913	4:697,5364	5:024,5146
Juros de capitães nacionaes.....	480:816,5000
Venda de generos e proprios na- cionaes.....	3:423,5000	2:200,5000	4:102,5420	41:977,5770
Recsita eventual.....	246:168,5185	16:296,5473	1:402,5631	32:344,5738	3:212,5373	4:343,5331	25:078,5308	2:486,5331	820,5860	7:683,5466	3:331,5377
	626:386,5128	28:793,5740	4:904,5785	71:050,5883	8:733,5440	6:337,5230	39:326,5937	9:288,5337	2:446,5769	12:342,5386	50:416,5330

dada em todo o Imperio no exercicio de 1884-1885

MARANHÃO	PARÁ	AMAZONAS	S. PAULO	PARANÁ	SANTA CATHARINA	S. PEDRO	MINAS GERAES	GOYAZ	MATO GROSSO	LONDRES	TOTAL
544,5124	1:033,8981	563,5729	254,5243	400,5732	593,5302	1:344,5227	102,5995	206,5662	40:048,5552
4:044,5538	46:400,5020	4:478,5346	47:289,5461	8:548,5204	5:171,5874	48:702,5024	16:502,5446	2:412,5106	8:169,5630	4:092,5855	384:218,5947
.....	48:984,5760	229:800,5700
1:141,5893	43:344,5000	95:190,5783
9:373,5264	20:032,5883	2:006,5765	24:353,5331	1:191,5143	11:461,5338	89:449,5116	10:523,5706	825,5679	4:801,5622	533:523,5223	1.052:409,5907
45:400,5839	37:466,5834	7:049,5040	41:897,5055	9:840,5081	17:228,5734	182:839,5367	27:026,5152	3:237,5783	13:073,5347	586:809,5440	1.801:663,5839

Tabella demonstrativa das operações de receita e despeza de Depo

RECEITA	MUNICIPIO DA CÔRTE	RIO DE JANEIRO	ESPIRITO SANTO	BAHIA	SERGIPE	ALAGÓAS	PERNAMBUCO	PARAHYBA	RIO GRANDE DO NORTE	CEARÁ	PIAUHY
Emprestimo do cofre de orphãos.....	11:381,746	259:351,581	11:344,512	268:953,523	24:543,243	11:568,517	81:838,153	2:101,631	463,073	36:152,793	5:103,369
Bens de defuntos e ausentes e do evento.....	75:453,649	12:143,329	21,509	2:946,993	412,681	1:250,320	2:443,901	453,923	216,504	92,083
Premios de loterias.....	109:049,500
Depositos das Caixas Economicas.....	5.107:342,479	127:895,762	33:373,173	347:763,165	52:122,389	307:111,400	62:433,803
— dos Montes de Socorro.....	102:108,953	4:000,300
— de diversas origens.....	2.673:448,578	20:040,563	6:990,529	382:876,197	7:681,911	16:382,447	84:731,799	31:168,429	16:668,490	23:631,163	6:933,546
	8.229:976,178	419:641,963	36:05 9,369 6	1.092:341,880	32:637,835	81:543,364	475:123,353	33:722,988	17:131,263	124:433,771	12:132,995

A deduzir, na fórmula do artigo 41 da

DESPEZA	MUNICIPIO DA CÔRTE	RIO DE JANEIRO	ESPIRITO SANTO	BAHIA	SERGIPE	ALAGÓAS	PERNAMBUCO	PARAHYBA	RIO GRANDE DO NORTE	CEARÁ	PIAUHY
Pagamento do emprestimo do cofre de orphãos	219:476,531	311:147,479	20:335,391	216:991,148	73:714,755	23:722,106	88:473,137	13:323,698	2:999,280	30:032,596	13:803,563
— de bens de defuntos e ausentes e do evento	88:349,037	6:999,832	969,690	919,741	2:944,523
— de premios de loterias.....	81:197,509
— de depositos das Caixas Economicas.....	4.039:0 0,000	102:263,911	33:639,300	107:200,009	61:563,643	335:138,721	64:600,300
— de depositos dos Montes de Socorro.....	81:000,300	6:45 1,300	5:537,109	22:494,539
— de depositos de diversas origens.....	2.332:211,016	13:622,188	6:808,963	283:004,838	10:434,704	13:032,844	142:840,903	7:637,423	16:038,621	24:573,306	8:996,536
	7.072:834,621	437:036,578	67:214,161	619:971,278	83:169,349	99:260,236	388:370,361	20:981,123	19:037,901	119:006,572	27:746,722

sitos, realizadas em todo o Imperio no exercicio de 1884 - 1885

MARANHÃO	PARÁ	AMAZONAS	S. PAULO	PARANÁ	SANTA CATHARINA	S. PEDRO	MINAS GERAES	GOYAZ	MATO GROSSO	LONDRES	SOMMA	TOTAL
65:291,548	138:044,5288	1:221,915	317:703,758	19:920,652	11:841,692	275:038,168	183:796,468	11:274,122	50:755,218	1.947:273,440	
280,970	971,293	4:302,680	6:398,984	3:417,102	1:507,941	21:117,910	9:893,588	152,864	1:736,019	146:232,223	
.....	109:040,500	
115:195,351	191:063,997	461:719,773	131:940,500	95:375,400	224:094,340	56:380,900	43:605,180	84:217,963	7.444:861,639	
.....	28:399,346	131:508,301	
31:752,142	70:679,561	9:300,048	51:639,510	25:723,587	12:487,761	133:634,532	62:357,370	6:475,678	3:362,432	274:781,699	3.974:156,173	
213:321,217	423:761,436	14:914,513	869:063,371	181:016,644	121:211,891	659:334,933	311:628,326	61:807,844	116:070,572	274:781,699		13.753:072,298

Lei n. 628 de 17 de Setembro de 1851:

MARANHÃO	PARÁ	AMAZONAS	S. PAULO	PARANÁ	SANTA CATHARINA	S. PEDRO	MINAS GERAES	GOYAZ	MATO GROSSO	LONDRES	SOMMA	TOTAL
70:532,270	136:197,466	4:616,888	348:319,780	21:686,302	10:586,330	132:968,749	230:291,936	11:142,179	29:366,140	2.032:340,190	
.....	702,330	2:333,000	494,896	620,274	433,477	1:800,534	1:987,347	40,633	3:686,100	112:900,914	
.....	81:197,700	
70:901,204	305:978,592	31:063,200	299:300,907	43:192,409	45:061,930	15:600,010	8:493,900	52:536,409	78:575,873	3.614:445,763	
.....	28:399,346	143:811,246	
22:016,948	99:837,558	7:979,081	32:349,577	21:829,730	14:424,504	91:350,834	68:291,948	6:038,328	4:386,200	131:496,966	3.591:063,548	
163:473,431	542:733,876	46:013,563	648:892,966	87:323,706	70:505,411	244:819,177	308:975,191	69:757,560	116:014,503	139:406,366		11.571:759,361
											2.481:312,937	

Tabella demonstrativa da cobrança da divida activa e refe

	MUNICIPIO DA CORTE	RIO DE JANEIRO	ESPIRITO SANTO	BAHIA	SERGIPE	ALAGOAS	PERNAMBUCO	PARAHYBA	RIO GRANDE DO NORTE	CEARÁ
Direitos de importação para consumo.....										
Expediente dos generos livres de direitos de consumo.....				9:927\$325			3:375\$554			39\$180
Armazenagem.....							3:040\$000			
Imposto de phardes....							296\$100			
Direitos de exportação dos generos nacionaes.....										
Renda dos Arsenaes....	1:375\$000									
— de proprios nacionaes	1:073\$450		30\$000							
Fóros de terrenos e de marinhãs.....	4:010\$328	135\$110	363\$281	1:208\$940	306\$304	51\$310	3:965\$781	23\$914	94\$316	16\$160
Imposto de transmissão de propriedade.....	129\$000									
Imposto pessoal.....	96\$000	6:456\$228	32\$400				109\$532	5\$400		
— sobre vencimentos...	5:514\$364	644\$164		73\$336			112\$000			129\$000
— sobre o fumo.....			35\$000		68\$000	66\$000				60\$000
— de industrias.....	65:394\$825	24:931\$596	3:267\$500	11:896\$441	4:603\$434	2:714\$654	17:196\$538	325\$600	61\$400	9:811\$125
— predial.....	391:618\$473	18\$000	10\$800	2:047\$584	400\$000		1:700\$289		640\$450	
— sobre lojas.....		1:803\$952								
Direitos novos e velhos...										
Sello do papel.....							152\$000			
Dizimo de chancellaria.....										
Concessão de pennas d'agua.....	15:348\$977									
Taxa de escravos.....		2:342\$000		330\$000						
Multas.....	50:202\$063			50\$000			1:861\$900			
	534:769\$580	36:331\$950	3:738\$981	25:533\$626	5:377\$738	2:831\$964	31:809\$994	554\$914	796\$166	10:055\$465

rente á verba lançada na tabella da renda ordinaria

PIAUHY	MARANHÃO	PARÁ	AMAZONAS	S PAULO	PARANÁ	SANTA CATHARINA	S. PEDRO	MINAS GERAES	GOYAZ	MATO GROSSO	LONDRES	TOTAL
		13:723\$900		176\$514		4\$993						13:905\$407
												13:302\$879
												39\$180
												3:040\$000
												296\$400
												1:375\$000
						6\$666						1:115\$116
	785\$374	1:123\$333			8\$195	573\$476	337\$223					13:503\$345
12\$508		44\$760		1:843\$692	2\$880		37\$008	533\$650	4\$320	17:559\$600		17:689\$200
				120\$000	20\$000		98\$556					9:178\$378
32\$000						58\$000	589\$000					6:711\$720
549\$700	4:932\$550	1:497\$000	865\$423	16:539\$624	1:449\$800	3:732\$500	16:291\$195	11:744\$000	327\$160	620\$450		199:582\$465
\$600				1:456\$200		50\$400	125\$000					397:428\$246
12\$000							12\$800					1:816\$752
				66\$100								12\$000
				3\$414							152\$592	370\$092
												3\$414
14\$000	48\$000			608\$000			470\$000		12\$000			15:348\$977
69\$000		525\$000										3:824\$000
												52:693\$863
680\$808	5:815\$924	16:913\$993	865\$423	20:813\$544	1:480\$875	4:426\$035	18:460\$782	12:278\$550	343\$480	18:180\$050	152\$592	752:212\$434

Tabella explicativa das rendas por arrecadar em

	MUNICIPIO DA CORTE	RIO DE JANEIRO	ESPIRITO SANTO	BAHIA	SERGIPE	ALAGOAS	PER-NAMBUCCO	PARANHYBA	RIO GRANDE DO NORTE	CEARÁ
Renda da Fabrica da pol- vora.....		543\$803								
— de proprios nacio- naes.....	1:519\$200			486\$000						
Fóros de terrenos e de marinhas.....	1:985\$018	2:073\$002	766\$014	3:230\$747	633\$261	453\$035	1:166\$465	563\$422	335\$128	
Concessão de pennas de agua.....	86:485\$067									
Imposto sobre industrias e profissões.....	263:041\$370	31:169\$220	3:545\$000	65:902\$252	8:934\$289	12:160\$035	70:528\$789	12:430\$477	5:332\$350	13:738\$600
— predial.....	389:707\$468	906\$000	63\$360	3:574\$300	430\$000	361\$195	3:338\$572	454\$200	31\$200	
— sobre o subsidio e vencimentos.....	5:848\$000	2:760\$732		1:014\$000	102\$000	376\$000	2:477\$700	104\$000	77\$802	124\$000
Receita eventual.....	88:000\$650	3:204\$202				1:895\$335			881\$523	1:373\$860
	833:587\$373	40:837\$040	4:375\$274	74:207\$599	10:129\$550	15:251\$290	77:511\$523	13:555\$099	6:738\$303	15:236\$460

todo o Imperio no exercicio de 1884-1885

PIAUHY	MARANHÃO	PARÁ	AMAZONAS	S. PAULO	PARANÁ	SANTA CATHARINA	S. PEDRO	MINAS GERAES	GOYAZ	MATO GROSSO	TOTAL
											543\$803
											2:005\$200
		926\$866			8\$718	644\$914	187\$129				13:042\$919
											86:485\$667
1:792\$200	10:012\$000	19:929\$950	8:704\$200	79:270\$633	6:072\$000	9:036\$300	41:902\$465	15:784\$000	881\$100	4:675\$850	684:894\$210
80\$400		1:087\$600		4:618\$890		52\$800	515\$400				402:311\$635
				1:153\$664	341\$500	106\$000	703\$374	236\$000			15:484\$772
296\$120	4:013\$700	4:536\$626	934\$220	12:788\$218	828\$600	1:230\$310	5:643\$123		108\$110	1:430\$475	127:255\$222
2:168\$720	14:025\$700	26:481\$042	9:638\$420	97:836\$405	7:250\$818	11:070\$324	48:956\$491	16:070\$000	989\$210	6:106\$325	1.332:023\$478

Demonstração das quantias lançadas sob o título — Renda não classificada — na
tabella da renda ordinaria

ALAGOAS		
Diferença em Movimento de Fundos.....		600\$000
PERNAMBUCO		
Diferença em Movimento de Fundos.....		500\$000
PARAHYBA		
Importancia não discriminada pelas Collectorias.....		761\$640
CEARÁ		
Diferença em Movimento de Fundos.....	24\$600	
Importancia não discriminada pelas Collectorias.....	267\$161	
— — pela Estrada de ferro do Sobral.....	7\$643	299\$404
S. PEDRO		
Diferença em Movimento de Fundos.....		61\$440
MINAS GERAES		
Diferença em Movimento de Fundos.....		400\$000
GOYAZ		
Importancia não discriminada pelas Collectorias.....		469\$761
MATO GROSSO		
Importancia não discriminada pela Thesouraria de Fazenda.....	252\$000	
— — pelas Collectorias.....	917\$101	1:169\$101
		4:261\$349

la — na

600\$000

500\$000

761\$840

299\$404

DESENVOLVIMENTO DA RENDA EXTRAORDINARIA

61\$440

400\$000

469\$704

1:109\$101

4:261\$349

em todo o Imperio no exercicio de 1884 - 1885

PIAUI	MARANHÃO	PARÁ	AMAZONAS	S. PAULO	PARANÁ	SANTA CATHARINA	S. PEDRO	MINAS GERAES	GOYAZ	MATO GROSSO	LONDRES	TOTAL
83,5037	541,5124	4:033,5984	563,5729	234,5243	400,5732	595,5302	4:344,5227			102,5095	296,5662	40:048,5552
329,5718	674,5033	54,5030	42,5600	4:601,5442	774,5425	832,5500	637,5210	4:638,5970	25,5600	428,5350		25:008,5602
2:349,5097		158,5065		635,5058	400,5633	407,5404	4:051,5807	11:422,5418	44,5227	5:454,5230		56:224,5127
2:302,5496	4:547,5220	4:796,5367	4:001,5676	4:579,5737	7:404,5933	4:422,5345	38:276,5104	337,5958	4:572,5752	1:061,5100	97,5334	89:697,5034
	23,5497	4,5800	240,5114			451,5329	536,5331					4:712,5084
												374,5746
	713,5201	230,5303	88,5660	420,5853	47,5581	233,5387	2:427,5286			404,5275	172,5594	18:844,5270
		721,5150		466,5239		1:914,5555	4:709,5418					13:746,5404
		863,5720	43,5499	193,5030		94,5946	493,5733		8,5550	26,5250		3:383,5357
		38,5400		40:669,5400			131,5800					44:691,5377
	944,5908	9:212,5075		409,5660	220,5700	114,5538	653,5788		728,5530	4:035,5833	3:822,5927	26:177,5752
			62,5000				46,5950					378,5930
43,5833	28,5069			259,5330	2,5032	78,5170	312,5100		26,5987	30,5300		41:730,5103
		21,5090		336,5810			55,5650	80,5000				79:527,5908
				990,5000				24,5000				4:044,5300
												5:040,5000
												1:674,5095
												2:681,5256
												4:532,5366
												44,5000
	116,5547											446,5547
						525,5700			5,5460			3:553,5020
5:024,5146	4:044,5558	46:400,5020	4:478,5546	47:289,5461	8:548,5204	5:474,5874	48:702,5024	46:502,5446	2:442,5106	8:469,5630	4:092,5855	384:218,5947
												48:984,5700
												180:816,5000
											48:984,5700	229:800,5700

Continuação do desenvolvimento

	MUNICIPIO DA CÔRTE	RIO DE JANEIRO	ESPIRITO SANTO	BAHIA	SERGIPE	ALAGÓAS	PERNAMBUCO	PARAÍBYBA	RIO GRANDE DO NORTE	CHARÁ
Venda de generos e proprios nacionaes							1:402,8120			
Productos e artefactos.....					2:200,0000					
Predios e embarcações.....	5:425,0000									
Gado.....	5:425,0000				2:200,0000		1:402,8120			
Receita eventual										
Multas por infracção de Lei ou Regulamento.	210:154,969	11:553,8535	593,8723	26:135,8447	2:062,5818	3:634,5713	23:522,8904	1:089,8734	432,8494	5:203,8016
Importancia de mercadorias abandonadas nas Alfandegas.....	331,0000							300,0000		
— de mais recolhida por exactores e outros, e de mais encontrada em remessas de dinheiro e em cofres de repartições publicas.....			5648	244,8760		8662		15,8512	1,8107	5,8430
— de vales postaes não reclamados.....										
— de aluguel de escaleres, lanchas e appa-rolhos hydraulicos.....										
— de renda extincta.....										
— de obras executadas para particulares pela Repartição da Estrada do Ferro da Bahia (prolongamento).....				1:275,8903						
Juros de apolices geraes e provinciaes perten-entes ao Estado.....	1:596,0000									
— de 9 % de quantias indevidamente dotidas.....		37,8420		63,8907	30,8123			621,8085	290,8289	
Perda da percentagem soffrida por Collectores.....				2:151,8663			95,8089			262,8800
— de quantias caucionadas para garantia de contractos.....							320,8998			
Renda de colonias e de Capitancias de Portos.....							610,8000			
— das officinas do estabelecimento rural de S. Pedro de Alcantara.....										
Producto do arrendamento do roças no mesmo estabelecimento.....										
Metado da renda liquida da Estrada de ferro de S. Paulo, excedente a 8 %.....										
Expediente de 3 % dos generos naufragados.....					27,8432					
Venda de generos, animaes, objectos, e mate-riaes desnecessarios e inutilisados.....	8:491,8162		403,8860	316,8680		53,8356	320,8520	10,8000	20,8000	1:237,8500
Aluguel da casa onde funciona a Mesa Pro-vincial do Rio de Janeiro.....	2:400,8000									
Saldo de caixas de aprendizes marinheiros, com-panhias de artifices e enfermarias militares, etc.				2:441,8733						
Agio de moedas.....	2:170,8460									
Escusas do servigo do Exercito.....	2:335,8014									
Praticagem da barra.....		4:703,8200	332,8400		2:304,8000					
Procuratorios.....	6:690,8000		372,8000		788,8000	654,8620			57,8000	974,8720
Donativos diversos.....	6:165,8500									
Reforma de apolices.....	817,8250									
Diversas.....	5:017,8040			11,8945				150,8000		
	246:168,8485	16:296,8475	1:402,8631	32:341,8738	5:212,8373	4:343,8351	25:078,8508	2:186,8331	820,8860	7:683,8466

Recapi

Contribuição para o Monte-pio.....	
Indemnisações.....	
Juros de capitales nacionaes.....	
Venda de generos e proprios nacionaes.....	
Receita eventual.....	

da renda—Extraordinaria

PIAUI	MARANHÃO	PARÁ	AMAZONAS	S. PAULO	PARANÁ	SANTA CATHARINA	S. PEDRO	MINAS GERAES	GOYAZ	MATO GROSSO	LONDRES	TOTAL
1:039,8770	4:144,8893											3:283,5783
							43:344,5000					50:969,5000
40:938,5000												40:938,5000
41:977,8770	4:144,8893						43:344,5000					95:190,5783
539,299	8:480,416	17:757,597	1:594,515	49:910,485	1:081,145	3:218,455	21:454,564	10:030,5000	246,839	2:538,632		371:278,617
												634,5000
	817,498			45,989		15,574	1,5410					1:148,590
			150,5000									150,5000
						44,5000						44,5000
								18,5016				18,5016
												1:275,903
												1:596,5000
618,478		463,938		153,757		9,869						2:288,836
		598,068		39,560								3:147,8180
												529,998
												610,5000
749,280												749,280
112,5000												112,5000
											533:525,223	533:525,223
												27,432
989,520		1:036,400	214,250	173,560	110,5000	365,5000	2:611,535	455,890	578,840	2:262,990		19:370,363
												2:400,5000
												2:141,733
												2:170,460
												2:335,014
						7:808,460	62:596,307					77:746,367
323,5000	66,350	114,5000	51,5000	4:030,5000			2:747,5000					16:868,490
												6:165,890
												817,250
		42,880					41,5000					5:262,865
3:331,577	9:373,264	20:032,883	2:006,765	24:353,551	1:191,5145	11:461,5358	89:449,116	10:523,706	825,679	4:801,622	533:525,223	1:052:409,907

tulação

.....	40:048,552
.....	384:218,947
.....	229:800,709
.....	95:190,8783
.....	1:052:409,907
.....	1:801:668,889

Tabella explicativa das rendas arrecadadas pelas

	ESPIRITO SANTO	BAHIA	SERGIPE	ALAGÓAS	PERNAMBUCO	PARAÍBYBA	RIO GRANDE DO NORTE	CEARÁ	PIAUIHY
ORDINARIA									
<i>Interior</i>									
Juros das acções das Estradas de ferro da Bahia e Pernambuco.....		17:674\$293			128:339\$170				
Renda das Estradas de ferro custeadas pelo Estado.....		104:964\$060							
— da Typographia Nacional.....	8\$000	182\$000	136\$000	64\$000	424\$000	67\$500	18\$000	7\$500	
— do Diario Official.....			18\$000	688\$725		82\$000	58\$500	178\$000	48\$000
— da Fabrica da polvora.....		2:210\$695							
— dos Arsenaes.....			509\$000	200\$000	788\$882				
— dos Proprios nacionaes.....			433\$200			373\$100			
Fóros de terrenos e de marinhãs.		12:679\$667	406\$832						
Venda de terras publicas.....								21\$921	
Premios de depositos publicos....	23\$211			128\$736		3\$000			
Sello do papel.....	1:333\$823	14:315\$447	1:873\$878	3:818\$721	12:264\$782	5:827\$109	2:039\$635	9:277\$499	3:135\$363
Imposto de transporte.....		23:904\$760		1:787\$200	32:879\$100	3:765\$790	1:631\$450		210\$400
— sobre o subsidio e vencimentos.....	2:877\$235	39:973\$402	4:272\$449	4:748\$072	27:839\$670	5:683\$357	4:196\$298	10:490\$104	3:952\$659
Cobrança da divida activa.....		10:599\$862	40\$000	80\$100	8:765\$654	10\$000			
Renda não classificada.....				600\$000	500\$000			24\$600	
EXTRAORDINARIA									
Contribuição para o Monte-pio..	46\$560	2:412\$051		131\$530	520\$004	117\$990	53\$996	161\$756	
Indemnisações.....	3:135\$488	28:977\$809	369\$047	1:843\$363	2:493\$266	6:431\$077	1:500\$413	3:566\$583	3:631\$854
Venda de generos e proprios nacionaes.....			2:200\$000						25:812\$200
Receita eventual.....	43\$300	3:885\$138	49\$048	838\$074	2:390\$624	827\$337	290\$259	65\$430	1:607\$378
RENDA COM APPLICAÇÃO ESPECIAL									
Fundo de emancipação.....			8:996\$250	4\$000	53:875\$000		76\$034		
DEPOSITOS									
Emprestimo do cofre de orphãos..	2:293\$531	187:444\$360	269\$520	1:171\$000	61:890\$592	314\$402		24:575\$500	324\$000
Bens de defuntos e ausentes e do evento.....	79\$080			318\$480	1:718\$736			171\$165	
Depositos das Caixas Economicas.	33:575\$175	347:763\$165		52:122\$380	307:111\$400			62:435\$803	
— dos Montes de Soccorro.	4:000\$000								
— de diversas origens....	2:090\$240	301:012\$425	1:413\$220	2:269\$091	33:276\$889	24:225\$032	1:375\$630	3:012\$264	50\$000
	49:505\$748	1.097:999\$134	20:977\$344	70:813\$772	680:077\$769	47:427\$694	11:223\$215	113:988\$125	38:771\$854

Thesourarias de Fazenda no exercicio de 1884-1885

MARANHÃO	PARÁ	AMAZONAS	S. PAULO	PARANÁ	SANTA CATHARINA	S. PEDRO	MINAS GERAES	GOYAZ	MATO GROSSO	TOTAL
										146:013\$463
										104:964\$060 953\$150
263\$150 204\$000	77\$000	56\$000	606\$000 164\$000	129\$000	5\$000 32\$000 30\$000	3\$000 42\$000	100\$000	72\$000	52\$000	2:108\$500 736\$725 2:504\$601 35:382\$988 814\$300
1:982\$406	27:000\$000	4:000\$000				800\$000	111\$700			293\$906 58:010\$714 1:042\$611 105:879\$199 140:735\$477
17\$192 18:019\$268 143\$100	10:062\$865 654\$936 6:099\$239 129\$027	6:821\$913 26\$880 2:940\$967 940\$000	812\$667 4:951\$942 71:016\$450	938\$558 1:142\$723 3:251\$600	67\$340 40\$000 3:320\$517 1:074\$600	14:588\$349 8\$666 7:051\$493	7:710\$743 47\$260 3:068\$934	70\$809 3:112\$878	3:021\$780 2:285\$576 4\$000	207:780\$713 38:594\$376 1:838\$040
10:079\$631	12:311\$102	4:835\$939	11:064\$704	4:727\$586	5:672\$766 37\$200	34:193\$603 61\$440	7:272\$001 1:221\$660 400\$000	6:044\$616 58\$000	7:545\$519 17:781\$600 252\$000	
										82\$263 7:306\$790 147:188\$087
541\$124 2:227\$777	1:033\$981 6:689\$110	563\$720 4:373\$946	38\$332 14:164\$078	1\$166 7:277\$277	583\$502 2:295\$701	1:018\$706 41:508\$061	7:225\$508	1:950\$939	7:826\$740	72:498\$093 23:498\$764
1:141\$893 62\$435	4:090\$682	447\$745	15\$100	110\$000	154\$589	43:344\$000 6:208\$920	724\$412	584\$093	543\$300	229:000\$245
		18\$000	164:752\$761				932\$200	20\$000	326\$000	579:611\$214
30:630\$539	99:794\$167	1:221\$915	35:017\$741	6:732\$288	1:037\$346	71:243\$892	3:179\$910	6:528\$556	54:935\$955	13:905\$579 2:209:512\$427 32:309\$346 548:001\$000
	495\$731 115:195\$351 11:254\$675	4:302\$680 194:065\$997 15:631\$356	546\$670 161:719\$773 28:399\$346 13:896\$086	2:289\$212 131:940\$500 48:257\$695	1:011\$107 95:375\$400 4:271\$031	1:971\$084 324:004\$340 76:584\$330	98\$803 56:380\$900 28:426\$550	902\$831 43:605\$180 485\$536	84:217\$063 734\$552	4:710:279\$462
192:334\$541	370:035\$193	35:284\$032	807:165\$050	176:797\$605	115:008\$099	522:631\$934	116:301\$778	62:631\$460	180:805\$085	

Tabella explicativa das rendas arrecadadas

	MUNICIPIO DA CORTE	ESPIRITO SANTO	BAHIA	SERGIPE	ALAGOAS		PERNAMBUCO	PARAIBYBA	RIO GRANDE DO NORTE	CEARA
					Maceió	Penedo				
ORDINARIA										
<i>Importação</i>										
Direitos de importação para consumo.....	30.723:744,5421	40:573,5648	8.795:104,9939	24:267,8766	539:238,5214	447:207,5182	7.809:735,9903	259:956,6337	40:528,5123	1.096:877,5134
Expediente dos generos livres, etc.....	310:230,5795	478,5521	68:265,3306	1:097,5104	4:421,5633	349,5750	44:472,5352	797,5702	472,5254	4:665,5208
— das capatazias.....	127:976,5915	1:208,9220	24:471,5453	80,3330	2:439,5373	536,5473	28:746,5599	822,5500	46,0060
Armazenagem.....	416:553,526	3:271,5774	98:074,876	178,3311	7:491,5890	4:478,5201	116:575,5443	2:288,5148	31,5616	16:735,8815
<i>Despacho maritimo</i>										
Imposto do pharões....	413:140,0000	240,0000	48:423,8240	3:580,0000	7:024,5400	1:440,0000	48:303,8888	2:316,0000	2:360,0000	3:065,5040
— da doca.....	64:462,868	706,8900	11:236,945	80,3370	1:042,8900	110,0000	12:116,057
<i>Exportação</i>										
Direitos de exportação dos generos nacionaes.....	7.417:964,6683	34:350,9951	1.069:708,8843	443:402,8874	259:303,8674	12:246,8884	775:884,9305	60:436,5145	65:939,5935	416:315,5004
— de 2 1/2 % da polvora, etc.....	28:586,5300
— do 1 1/2 % do ouro em barra fundido na Casa da Moeda.....	3:198,5873
— de 1 % dos diamantes.....	2:365,5520	3:872,5162
<i>Interior</i>										
Renda do Diario Oficial.....	46,0000
— dos Arsenaes.....
— dos Proprios nacionaes.....	42,0000	8,0000
Fóros de terrenos e de marinhãs, etc.....	72,5707	102,5137	680,5164	85,8882	36,5333	10,5185	4,5890
Laudemios.....	838,5750	78,3375	87,8900	15,5467	117,5525	115,5125
Venda de terras publicas.....	12:476,5531
Sello do papel.....	11:521,5081	450,0000	12:872,5518	25:741,5520	3:096,5118	15:924,5900	12:402,5937	10:339,5839	26:044,5264
Imposto de transmissão do propriedade.....	6:350,5362	3:486,8993	7:053,5216	1:657,5440	2:954,5500	5:060,5489	1:500,5789	8:522,5832
— de industrias e profissões.....	3:959,5400	2:860,5300	10:304,5740	3:285,5266	1:673,5374	1:903,5741	11:848,5134
— do transporte.....	250,0000	40,0000	201,5000	78,0000
— predial.....	225,5000
— sobre o subsidio e vencimentos.....	28,0000
Cobrança da divida activa.....	2:846,5281	4:009,8815	1:813,5260	36,0000	484,5914	650,5166	6:278,5035
EXTRAORDINARIA										
Contribuição para o Monte-pio.....
Indemnizações.....	247,5800	428,8800	87,8060	3,5600	271,5568	5,0000	224,8800
Receita eventual.....	27:328,5655	605,5710	15:034,5184	1:229,5084	1:216,5046	426,5850	9:411,5271	576,5024	182,5878	3:273,5835
RENDA COM APPLICAÇÃO ESPECIAL										
Fundo de emancipação.....	2:646,5000	3:482,5000	13:082,5860	2:279,5750	984,5000	714,5000	1:394,5000
DEPOSITOS										
Emprestimo do cofre de orphaes.....	3:793,5583
Bens de defuntos e ausentes e do evento.....	510,5980
Depositos de diversas origens.....	254:847,5766	1:987,5120	54:312,5159	2:175,5411	13:325,5162	13,5650	29:326,5065	6:023,5407	14:983,5960	21:820,5554
	39.492:608,5442	144:364,5653	10.188:954,5447	203:662,5144	895:093,5512	482:502,5617	8.803:415,5383	353:893,5645	409:844,5962	1.319:445,5857

pelas Alfandegas no exercicio de 1884-1885

PIAUHY	MARANHÃO	PARÁ	AMAZONAS	S. PAULO	PARANÁ	SANTA CATARINA	S. PEDRO			MATO GROSSO	TOTAL
							Rio Grande	Porto Alegre	Uru-guayana		
171:910,961 22:400 374:5162 2:030,650	1.519:379,822 7:858,532 7:620,676 34:391,682	3.854:855,884 26:882,832 32:346,489 498:988,934	427:922,158 1:675,760 3:426,810 8:098,570	3.450:966,916 84:459,574 24:548,701 40:950,457	109:582,916 2:674,231 395,760 1:300,231	358:101,100 4:964,508 1:742,670 4:669,106	1.819:736,613 32:433,718 5:058,675 23:815,553	1.605:444,603 1:043,870 9:354,814 28:191,639	504:153,192 9:151,649 1:289,358 6:837,209	324:918,128 2:277,672 1:789,428 6:605,676	63.596:225,310 608:424,901 274:295,316 1.021:759,214
800,000	6:861,610	18:961,738 4:365,813	1:620,000	25:611,510 5:416,890	1:440,000	6:320,000	16:380,000 1:991,640	1:278,000 2:854,380	2:760,000	240,000 537,900	313:465,016 404:892,023
36:018,019	160:909,499	2.013:053,507	237:063,325	3.302:595,403	32:812,306	22:448,153	111:533,845	125:116,318	25:186,559	6:857,519	16.048:811,251 28:586,390 3:498,573 6:437,672
				48,000		56,000	78,000	124,000	32,000		334,000 3:686,637 146,300
	558,039 402,350	900,297 4:330,000				169,568 540,375		634,755 211,875	354,261 7,500		3:608,898 6:764,992
3:465,046	41:814,616	243:239,504	28:408,648	137:039,162	8:671,637	3:796,239 14:259,440	59:276,991	89:728,145	11:197,272	6:412,121	46:272,770 761:815,659
352,704	34:660,684	92:783,067	16:345,050	32:309,558	1:185,048	5:619,001	24:681,609	75:774,161	25:774,697	1:370,900	347:524,967
1:807,000	37:676,389	114:332,007	23:746,500	58:754,744	2:763,627 711,600	10:722,400 88,800	20:569,444 15:109,850 50,000	70:726,590 4:017,540	4:706,750	2:824,200	381:374,606 45:821,630 6:650,700
701,243				4:432,050	733,987		3:294,907		1:109,428	2:558,435	13:772,010
188,000	5:815,924	16:913,993	839,350	372,914	122,100	1:888,174	5:038,760	4:756,011		28,030	52:071,667
83,037			43,610	215,911	86,740		146,105		32,676	19,832	584,301
1:217,364 312,612	790,582 7:335,143	54,030 13:483,024	1:305,740	432,003 9:145,230	505,402 234,511	368,340 1:943,668	477,335 53:732,079	46,902 11:831,076	637,830 38,664	225,890 3:998,876	6:052,826 162:615,460
1:087,200	20:910,898	18:183,740	258,000	3:840,000	656,000	4:068,000	8:342,304	1:660,200		148,000	85:176,632
				500,000	34,676		9:384,072		80:572,393	1:503,690	95:788,414
					684,892		2:274,675			833,188	4:309,375
2:209,401	19:353,148	47:771,8379	4:631,860	10:755,379	2:912,152	5:857,624	15:661,766	35:148,176	307,406	700,000	544:423,602
222:879,501	1.907:993,754	6.703:804,308	755:384,271	7.195:553,802	167:208,016	447:563,066	2.229:006,491	2.064:942,915	674:260,994	367:675,762	84.520:035,312

Tabella explicativa das rendas arrecadadas pelas Recebedorias no exercicio de 1884-1885

	MUNICIPIO DA CÔRTE	BAHIA	PERNAMBUCO	TOTAL
ORDINARIA				
<i>Interior</i>				
Renda da Typographia Nacional.....	5:595\$300	35\$000		5:630\$300
— do Diario Official.....	281\$340	224\$000		505\$340
— do Imperial Collegio de Pedro II.....	51:544\$868			51:544\$868
— do Instituto dos Surdos-Mudos.....	1:625\$000			1:625\$000
— da matricula dos estabelecimentos de instrucção superior.....	130:832\$628	73:377\$792	92:676\$516	296:887\$936
— dos proprios nacionaes.....	43:812\$154	14\$000	700\$000	44:526\$154
Fóros de terrenos e de marinhas, etc.....	634\$238	1:162\$255	2:011\$005	3:807\$498
Imposto sobre patentes de privilegios.....	3:670\$000			3:670\$000
Laudemios.....	2:134\$206	1:667\$875	4:376\$150	8:178\$031
Venda de terras publicas.....	6:456\$489	710\$775		7:167\$264
Premios de depositos publicos.....	23:673\$191		1:018\$210	24:691\$401
Concessão de pennas d'agua.....	672:240\$347			672:240\$347
Sello do papel.....	1.785:057\$701	210:914\$677	260:305\$913	2.236:278\$291
Imposto de transmissão de propriedade.....	1.025:625\$831	72:193\$883	87:648\$869	1.185:466\$583
— de industrias e profissões.....	1.600:175\$876	219:793\$529	142:648\$430	1.962:617\$835
— predial.....	3.457:144\$845	15:718\$300	16:938\$188	3.489:801\$333
— sobre subsidio e vencimentos.....	816\$000	274\$000	80\$000	1:170\$000
Cobrança da divida activa.....	533:314\$580	11:316\$454	20:660\$763	565:291\$797
EXTRAORDINARIA				
Indemnizações.....	670\$475	2:552\$128	3:305\$470	6:528\$073
Venda de generos e proprios nacionaes.....	5:425\$000			5:425\$000
Receita eventual.....	100:491\$453	6:191\$689	6:610\$685	113:293\$827
RENDA COM APPLICAÇÃO ESPECIAL				
Fundo de emancipação.....	181:557\$084	60:678\$000	35:940\$700	278:175\$784
DEPOSITOS				
Bens de defuntos e ausentes e do evento.....	74:718\$649	1:083\$851		75:802\$500
Depositos de diversas origens.....	93:402\$912	11:287\$000	14:179\$000	118:868\$912
	9.780:900\$667	689:195\$008	689:097\$999	11.159:193\$674

Tabella explicativa das rendas arrecadadas pelas

	RIO DE JANEIRO	ESPIRITO SANTO	BAHIA	SERGIPE	ALAGÔAS	PARANHYBA
ORDINARIA						
<i>Importação</i>						
Direitos de consumo.....						
Expediente dos generos livres de direitos de consumo.....	834\$021					
— das capatazias.....	2:941\$463					
Armazenagem						
<i>Despacho marítimo</i>						
Imposto de pharões.....	420\$000		240\$000	364\$500		
<i>Exportação</i>						
Direitos de exportação de generos nacionaes.....			853\$856	63:047\$110		
<i>Interior</i>						
Renda do Correio Geral.....	3:943\$466	220\$000		326\$950		
— da Typographia Nacional.....			\$120			
— do Diario Official.....			32\$000			
— dos proprios nacionaes.....	109\$000			76\$000		
— dos terrenos diamantinos.....			3:213\$454			
Fóros de terrenos e de marinhas.....	194\$182	46\$212	106\$039	132\$073		
Laudemios.....			17\$750			
Sello do papel.....	24:306\$118	2:669\$100	9:583\$783	10:373\$037	2:922\$602	1:122\$300
Imposto de transmissão de propriedade.....	23:304\$743	3:342\$920	23:040\$379	6:175\$907	3:789\$401	1:176\$072
— de industrias e profissões.....	30:466\$755	3:954\$700	16:959\$450	4:980\$500	6:856\$400	2:648\$350
— predial.....	18\$000			17\$520		
— sobre o subsidio e vencimentos.....	1:046\$151	34\$600	239\$211	730\$502	201\$934	
Cobrança da divida activa.....	8:123\$157	346\$520	959\$410	466\$524	249\$654	
EXTRAORDINARIA						
Contribuição para o Monte-pio.....	16\$080		20\$040			
Indemnisações.....	1:383\$600	22\$750	1:172\$792	450\$100	20\$700	
Receita eventual.....	3:952\$067	77\$347	870\$203	2:844\$584	295\$014	149\$875
RENDA COM APPLICAÇÃO ESPECIAL						
Fundo de emancipação.....	13:434\$840	1:022\$000	6:310\$000	3:862\$000	3:982\$000	688\$000
DEPOSITOS						
Emprestimo do cofre de orphãos.....	10:781\$283	5:415\$517	11:432\$457	1:882\$802	3:135\$425	78\$000
Bens de defuntos e ausentes e do evento.....	1:421\$200		1:820\$544	375\$641	618\$480	
Depositos das Caixas Economicas.....	20:930\$524					
— de diversas origens.....	2:747\$204	1:179\$900	1:853\$520	1:472\$480	211\$200	498\$000
	150:370\$359	18:332\$066	78:780\$008	97:273\$410	22:232\$900	6:360\$597

Mesas de Rendas no exercicio de 1884 - 1885

RIO GRANDE DO NORTE	CEARÁ	PARÁ	AMAZONAS	S. PAULO	PARANÁ	SANTA CATHARINA	S. PEDRO	TOTAL
145\$920	147\$768				17:250\$785	16:785\$246	93:738\$338	128:068\$057
					90\$000	399\$601	11:510\$795	12:834\$417
					110\$196		88\$182	3:130\$846
							76\$680	76\$680
	140\$000				3:420\$000	1:180\$000	4:540\$000	10:304\$500
	15:610\$416		1:630\$079		140:346\$994	20:762\$645	438:355\$909	680:612\$009
330\$030								4:870\$446
								\$120
						16\$000	59\$000	107\$000
						4\$444		189\$444
								3:213\$454
					14\$379	254\$737	1:875\$312	2:619\$934
	7\$800					136\$250	1:301\$100	1:462\$900
1:679\$600	4:515\$425	3:039\$700	3:559\$346	3:962\$971	3:594\$656	12:118\$022	68:677\$035	152:123\$785
959\$250	1:816\$466	3:460\$874	825\$600	4:143\$650	646\$290	5:816\$888	180:483\$709	258:982\$158
1:665\$500	7:171\$580	9:811\$000	4:869\$000	7:738\$300	2:355\$700	16:605\$003	97:814\$268	213:896\$506
						144\$000		179\$520
16\$680	136\$838		160\$042	152\$172	350\$659	1:328\$436	4:721\$002	9:118\$317
	530\$000		26\$173	115\$900	24\$000	948\$204	2:975\$145	14:773\$687
						12\$000	130\$740	178\$860
12\$000	107\$833			20\$060	45\$056	335\$845	2:190\$168	5:460\$904
15\$901	316\$495	335\$780	247\$880	171\$024	71\$246	8:196\$731	10:675\$082	28:219\$720
224\$000	210\$000	2:080\$000		2:672\$000	920\$000	4:684\$000	3:821\$300	43:910\$140
49\$994	2:401\$574	300\$000		773\$686	80\$000	8:758\$431	75:389\$581	120:528\$840
				634\$388		495\$934	13:295\$070	18:661\$257
								20:930\$524
	120\$350	535\$000	23\$340	11\$006	1:387\$828	1:890\$256	5:317\$744	17:248\$322
5:148\$875	33:241\$545	19:562\$354	11:341\$960	20:395\$160	170:707\$789	100:872\$673	1.017:036\$160	1.751:711\$356

Tabella explicativa das rendas arrecadadas

	RIO DE JANEIRO	ESPIRITO SANTO	BAHIA	SERGIPE	ALAGOAS	PERNAMBUCO	PARAIBYBA	RIO GRANDE DO NORTE	CEARÁ
ORDINARIA									
INTERIOR									
Renda do Correio Geral.....	29:127,5115	521,5275		931,5460		1:555,5078		148,5995	
— da Typographia Nacional.....								17,5000	
— de Diario Official.....			16,5000	24,5000	28,5000				
— da Fabrica da Polvora.....	488,5117								
— de instrucção superior.....									
— dos proprios nacionaes.....					164,5627	271,5120			
— dos terrenos diamantinos.....			14:457,5690						
Fóros de terrenos e de marinhas, etc.....	1:239,5898	235,5817	34,5071	779,5404					
Laudemios, etc.....	1:881,5025			461,5650		88,5000			113,5259
Imposto sobre datas mineraes.....									
Venda de terras publicas.....	21:727,5164								
Sello do papel.....	231:272,5734	6:254,5760	41:772,5069	18:399,5245	9:488,5481	49:864,5027	7:622,5789	7:343,5750	17:340,5751
Imposto de transmissão de propriedade.....	536:342,5142	18:962,5247	84:468,5253	24:606,5893	23:347,5478	85:467,5143	13:833,5406	12:031,5923	23:930,5333
— de industrias e profissões.....	241:359,5534	8:163,5644	72:030,5668	24:269,5966	17:300,5520	62:799,5215	15:974,5199	12:275,5380	37:588,5303
— de transporte.....	10:127,5690								
— predial.....	2:096,5800		653,5737			4:315,5000			
— sobre o subsidio e vencimentos.....	8:111,5480	339,5813	463,5923	324,5075	381,5033	1:678,5472		2,5166	128,5446
Cobrança da divida activa.....	28:208,5793	546,5480	2:637,5900	861,5399	652,5630	2:383,5577	60,5000	116,5000	3:238,5430
Renda não classificada.....							761,5640		267,5161
EXTRAORDINARIA									
Contribuição para o Monte-Pio.....	148,5984		48,5240						
Indemnisções.....	10:949,5301	59,5900	3:514,5085	376,5120	81,5350	4:131,5123	581,5371	28,5600	532,5577
Receita eventual.....	13:344,5408	310,5982	5:285,5104	1:094,5757	1:240,5078	2:343,5863	586,5583	346,5724	2:641,5918
RENDA COM APPLICAÇÃO ESPECIAL									
Fundo de emancipação.....	108:380,5291	2:914,5000	21:974,5000	10:278,5600	4:225,5000	11:169,5130	2:236,5000	2:182,5000	1:620,5000
DEPOSITOS									
Emprestimo do cofre de orphãos.....	213:458,5706	3:635,5094	70:028,5706	22:390,5831	3:468,5609	18:537,5225	1:708,5229	413,5079	9:175,5719
Bens de defuntos e ausentes e do evento..	11:022,5320	161,5010	42,5600	37,5040	121,5460	668,5780	453,5928		44,5845
Depositos das Caixas Economicas.....	106:876,5238								
— de diversas origens.....	52:404,5496	1:643,5029	14:411,5093	2:620,5800	444,5864	3:381,5200	566,5000	308,5600	678,5000
	1.627:786,5243	43:767,5053	331:867,5069	107:656,5242	61:147,5150	248:882,5057	44:384,5147	35:244,5217	97:299,5733

pelas Collectorias no exercicio de 1884 - 1885

PIAUI	MARANHÃO	PARÁ	AMAZONAS	S. PAULO	PARANÁ	SANTA CATHARINA	S. PEDRO	MINAS GERAES	GOYAZ	MATO GROSSO	TOTAL
	7165214								935045		33:0935183
							135000				135000
				1925000	765000		485000	565000			4875000
											1885117
				25:1905400							25:1905400
1545800	65000				1505000	365401					7825948
								10:4525458			24:9105058
		155075		7345071		3065583	3575164				3:7225083
							75500				2:5515423
								45000			45000
						12:1495398	1635940	255672			34:0685174
11:5075923	15:2185157	21:9975771	9455736	327:7065263	22:3965384	8:2365231	52:1725488	207:6945900	14:1335387	8:4445853	1.079:8125699
6:1025735	12:8525999	46:2525781	3:1605477	753:8605566	36:1865749	22:5585690	238:9465248	752:1945668	14:5835073	9:9575304	2.719:8165112
8:9515180	30:4845120	70:7595118	1:7535700	334:4695842	41:7525850	21:9785628	96:4595678	286:3855700	9:1555210	7:9555666	1.401:8765121
											40:4275600
1125000				5:9425920					125000		13:1325477
	1855651	3035018	585000	9:6795883	6145062	7155043	3:3835730	11:8875712	2435119	1305344	39:0535172
4925808				20:3245730	1:3345775	1:3825457	5:6705866	11:0565890	2855480	3705400	79:8735333
									4695764	9175101	2:4155666
					125826		165000				2235150
1745928	1:0265199	9:3565860		2:2235310	7205469	2:1715988	2:9845073	9:2765938	4615117	1175000	48:7685699
4345307	1:4095608	1:2145097	54400	14:1595613	7405988	1:1575870	3:6315114	9:6265174	2325786	2595446	59:2655524
3:0425001	11:7385000	7:0825001		95:2875670	7:7485600	3:5715000	6:3475300	101:7645000	5:4185000	6:8605600	414:6385191
4:7815369	35:6545945	66:9805121		281:4145331	13:0825688	2:0455915	39:0185230	179:6165558	7:7455566	3155573	973:4715794
925089	2805970	4755562		5:4175926	4425998		3:5775081	9:8935588	3545061		33:0865249
											106:8765238
4:6765145	1:1445619	6:2365435		29:9705649	3:1715712	4685850	5:6155000	34:1305820	5:9905142	1:9275900	169:7905351
41:1225275	110:7175482	230:6425838	5:9235313	1.906:5765474	128:4315101	76:9785754	458:6435442	1.624:0665078	39:1765750	37:2565387	7.277:5395375

Tabella explicativa das rendas arrecadadas pelas Admi

	MUNICIPIO DA CÔRTE	ESPIRITO SANTO	BAHIA	SERGIPE	ALAGÓAS	PERNAM- BUCO	PARAHYBA	RIO GRANDE DO NORTE	CEARÁ	PIAUHY
ORDINARIA										
<i>Interior</i>										
Renda do Correio Geral.....	640:075\$549	7:932\$241	86:062\$210	4:826\$250	15:428\$900	97:782\$175	6:267\$204	5:583\$268	23:729\$115	4:244\$820
Sello do papel.....	1:057\$916	92\$545	6\$125	41\$995
Imposto sobre o sub- sidio e vencimen- tos	1:249\$572	61\$912	262\$617	22\$000	48\$000
EXTRAORDINA- RIA										
Indemnisações.....	1:162\$780
Receita eventual...	3:408\$460	\$648	331\$120	22\$400	2:275\$530	46\$500	15\$098	94\$000	116\$000
DEPOSITOS										
Depositos de diver- sas origens.....	4\$000
	646:953\$577	8:087\$346	87:462\$072	4:826\$250	15:515\$295	100:105\$705	6:313\$704	5:598\$366	23:823\$115	4:360\$820

Tabella explicativa das rendas arrecadadas pelas Capitancias de Portos no
exercício de 1884 - 1885

	MUNICIPIO DA CÔRTE	ESPIRITO SANTO	BAHIA	PERNAMBUCO	TOTAL
EXTRAORDINARIA					
Receita eventual.....	2:554\$000	334\$400	244\$000	610\$000	3:742\$400

nistrações dos Correios no exercicio de 1884 - 1885

MARANHÃO	PARÁ	AMAZONAS	S. PAULO	PARANÁ	SANTA CATHARINA	S. PEDRO	MINAS GERAES	GOYAZ	MATO GROSSO	TOTAL
19:167\$560 38\$000	61:652\$670 158\$336	17:710\$390 208\$964	351:805\$640	22:194\$723 325\$500	18:237\$642	118:759\$455	202:669\$920	5:691\$120 45\$485	1:860\$500	1.711:681\$352 1:974\$866
147\$228	307\$980	61\$956	669\$787	158\$278	15\$000			52\$623		3:057\$253
..... \$078 909\$300	62\$000	90\$700 862\$384 34\$400 8\$800	100\$000 597\$000 173\$120 8\$800	1:424\$280 9:394\$838
.....	505\$690	509\$600
10:352\$866	63:533\$976	18:043\$310	353:423\$511	22:712\$901	18:261\$442	119:456\$455	202:843\$040	5:798\$028	1:860\$500	1.728:042\$279

Tabella explicativa das rendas arrecadadas pelas Secretarias de Policia no exercicio de 1884 - 1885

	ESPIRITO SANTO	CEARÁ	S. PAULO	S. PEDRO	TOTAL
ORDINARIA					
<i>Interior</i>					
Sello do papel.....		222\$500	764\$100	877\$500	1:864\$100
EXTRAORDINARIA					
Receita eventual.....	50\$000				50\$000
	50\$000	222\$500	764\$100	877\$500	1:914\$100

Tabella explicativa das rendas arrecadadas pela Junta Commercial da
Bahia no exercicio de 1884-1885

	BAHIA
ORDINARIA	
<i>Interior</i>	
Sello do papel.....	184\$000
EXTRAORDINARIA	
Indemnisações.....	12\$000
	196\$000

Tabella explicativa das rendas arrecadadas pela Estrada de ferro D. Pedro II
no exercicio de 1884-1885

	MUNICIPIO DA CORTE
ORDINARIA	
<i>Interior</i>	
Renda da Estrada de Ferro D. Pedro II.....	11.848:962\$178
— de proprios nacionaes.....	35:835\$119
Sello do papel.....	9:524\$485
Imposto de transporte.....	165:018\$100
— sobre o subsidio e vencimentos.....	18:630\$321
EXTRAORDINARIA	
Receita eventual.....	16:223\$725
DEPOSITOS	
Depositos de diversas origens.....	11:995\$110
	12.106:189\$538

Tabella explicativa das rendas arrecadadas pela Estrada de ferro de Baturité
no exercicio de 1884-1885

	CEARÁ
ORDINARIA	
<i>Interior</i>	
Renda das Estradas de Ferro custeadas pelo Estado.....	236:961\$085
Sello do papel.....	214\$441
Imposto de transporte.....	6:026\$500
— sobre o subsidio e vencimentos.....	923\$281
EXTRAORDINARIA	
Indemnisações.....	264\$000
Receita eventual.....	1:102\$476
	245:491\$783

Tabella explicativa das rendas arrecadadas pela Estrada de ferro de Paulo Affonso no exercicio de 1884-1885

		ALAGOAS
ORDINARIA		
INTERIOR		
Renda das estradas de ferro custeadas pelo Estado.....		54:687\$632
— de proprios nacionaes.....		54\$000
Sello do papel.....		693\$876
Imposto de transporte.....		1:094\$900
— sobre o subsidio e vencimentos.....		1:563\$070
EXTRAORDINARIA		
Receita eventual.....		331\$165
		58:429\$643

Tabella explicativa das rendas arrecadadas pela Estrada de ferro do Sobral no exercicio de 1884-1885

		CEARÁ
ORDINARIA		
Interior		
Renda das estradas de ferro custeadas pelo Estado.....		52:076\$760
Sello do papel.....		333\$311
Imposto de transporte.....		1:233\$000
— sobre o subsidio e vencimentos.....		1:022\$575
Renda não classificada.....		7\$643
EXTRAORDINARIA		
Indemnisações.....		1\$571
Receita eventual.....		189\$312
		54:864\$172

Tabella explicativa da renda arrecadada pela Estrada de Ferro de Porto Alegre a Uruguayana no exercicio de 1884-1885

		S. PEDRO
ORDINARIA		
<i>Interior</i>		
Renda das Estradas de ferro custeadas pelo Estado.....		215:070\$745
Sello do papel.....		2:765\$595
Imposto de transporte.....		5:365\$177
— sobre o subsidio e vencimentos.....		
EXTRAORDINARIA		
Indemnisações.....		589\$128
Receita eventual.....		2:735\$181
		226:525\$826

Tabella explicativa das rendas arrecadadas pelo prolongamento da Estrada de ferro do Recife a S. Francisco no exercicio de 1884-1885

		PERNAMBUCO
ORDINARIA		
<i>Interior</i>		
Renda das Estradas de ferro custeadas pelo Estado.....		102:243\$565
Sello do papel.....		1:864\$630
Imposto de transporte.....		2:584\$220
— sobre o subsidio e vencimentos.....		4:036\$178
EXTRAORDINARIA		
Indemnisações.....		566\$512
Receita eventual.....		2:520\$819
		113:815\$924

Tabella explicativa das rendas arrecadadas pela Thesouraria Geral do Thesouro Nacional no exercicio de 1884-1885

	MUNICIPIO DA CÔRTE
ORDINARIA	
INTERIOR	
Renda da Estrada de Ferro D. Pedro II.....	37:528\$980
— das Estradas custeadas pelo Estado.....	57:369\$360
— do Correio Geral.....	1:012\$140
— da Casa da Moeda.....	24:751\$924
— da Typographia Nacional.....	222:590\$705
— do Diario Official.....	27:664\$900
— da Lithographia Militar.....	2:819\$516
— dos Arsenaes.....	145\$191
— da Casa de Correção.....	26:673\$440
— do Imperial Collegio Pedro II.....	9:828\$000
— do Instituto dos Surdos Mudos.....	1:224\$530
Sello do papel.....	41:356\$870
Imposto de transmissão de propriedade.....	1:320\$050
— de transporte.....	7:301\$200
— sobre o subsidio e vencimentos.....	23:245\$102
— do gado.....	256:862\$000
Cobrança da divida activa.....	1:455\$000
EXTRAORDINARIA	
Indemnisações.....	150:225\$568
Juros de capitaes nacionaes.....	180:816\$000
Receita eventual.....	81:320\$648
RENDA COM APPLICAÇÃO ESPECIAL	
Fundo de emancipação.....	871:803\$200
DEPOSITOS	
Emprestimo do cofre de orphãos.....	151:381\$746
Bens de defuntos e auzentes e do evento.....	533\$300
Premios de loterias.....	109:040\$500
Depositos das Caixas Economicas.....	5.107:542\$470
— dos Montes de Soccorro.....	102:108\$955
— de diversas origens.....	2.295:931\$861
	9.793:863\$156

Tabella explicativa das rendas arrecadadas em Londres no exercicio de 1884-1885

	DELEGACIA DO THESOURO	AGENCIA	TOTAL
ORDINARIA			
<i>Interior</i>			
Sello do papel.....	4:117\$993		4:117\$993
Imposto sobre o subsidio e vencimentos.....	10:773\$068		10:773\$068
Cobrança da divida activa.....	152\$592		152\$592
EXTRAORDINARIA			
Contribuição para o Monte-pio.....	206\$662		206\$662
Indemnisações.....	4:092\$855		4:092\$855
Juros de capitães nacionaes.....		48:984\$700	48:984\$700
Recetta eventual.....	533:525\$223		533:525\$223
DEPOSITOS			
Depositos de diversas origens.....	274:781\$699		274:781\$699
	827:650\$092	48:984\$700	876:634\$792

Tabella explicativa das rendas arrecadadas pela Repartição dos Telegraphos electricos no exercicio de 1884-1885

	MUNICIPIO DA CÔRTE
ORDINARIA	
<i>Interior</i>	
Renda dos Telegraphos.....	530:903\$613
EXTRAORDINARIA	
Indemnisações.....	387\$750
	531:291\$363

Tabella explicativa das rendas arrecadadas pela Pagadoria da Marinha no exercicio de 1884-1885

ORDINARIA <i>Interior</i>	MUNICIPIO DA CÔRTE
Renda dos Arsonas.....	4:680\$300
Sello do papel.....	5:420\$486
Imposto sobre o subsidio e vencimentos.....	30:920\$156
EXTRAORDINARIA	
Contribuição para o Monte-pio.....	20:375\$679
Indemnisações.....	1:261\$584
Receita eventual.....	4:436\$070
DEPOSITOS	
Depositos de diversas origens.....	18:464\$269
	85:758\$544

Tabella explicativa das rendas arrecadadas pela Pagadoria do Thesouro no exercicio de 1884 - 1885

ORDINARIA <i>Interior</i>	MUNICIPIO DA CÔRTE
Renda do Diario Official.....	2\$000
— do Instituto dos Surdos-mudos.....	1:959\$700
Sello do papel.....	54:196\$593
Imposto sobre o subsidio e vencimentos.....	195:020\$178
EXTRAORDINARIA	
Contribuição para o Monte-pio.....	10:950\$778
Indemnisações.....	7:212\$634
DEPOSITOS	
Depositos de diversas origens.....	550\$000
	269:891\$883

Tabella explicativa das rendas arrecadadas pela Pagadoria das Tropas no exercicio de 1884 - 1885

ORDINARIA <i>Interior</i>	MUNICIPIO DA CÔRTE
Sello do papel.....	4:833\$870
Imposto sobre o subsidio e vencimentos.....	29:679\$273
EXTRAORDINARIA	
Indemnisações.....	1:529\$395
Receita eventual.....	8:235\$014
DEPOSITOS	
Bans de defuntos e ausentes.....	204\$700
Depositos de diversas origens.....	252\$940
	44:732\$192

Tabella explicativa das rendas arrecadadas pela Typographia Nacional no exercicio de 1884 - 1885

		MUNICIPIO DA CÔRTE
ORDINARIA		
<i>Interior</i>		
Renda da Typographia Nacional.....		38:763\$223
— do Diario Official.....		20:785\$496
		59:548\$719

Tabella explicativa das rendas arrecadadas pela Casa de Correção no exercicio de 1884 - 1885

		MUNICIPIO DA CÔRTE
ORDINARIA		
<i>Interior</i>		
Renda da Casa de Correção.....		9:727\$131

Tabella explicativa das rendas arrecadadas pela Casa da Moeda no exercicio de 1884 - 1885

		MUNICIPIO DA CÔRTE
ORDINARIA		
<i>Interior</i>		
Renda da Casa da Moeda.....		9:158\$407
EXTRAORDINARIA		
Receita eventual.....		2:170\$460
		11:328\$867

Tabella explicativa das rendas arrecadadas pelo Almojarifado do Presidio de Fernando de Noronha no exercicio de 1884 - 1885

		PERNAMBUCO
ORDINARIA		
<i>Interior</i>		
Sello do papel.....		475\$446
Imposto sobre o subsidio e vencimentos.....		591\$160
EXTRAORDINARIA		
Indemnisações.....		628\$396
Venda de generos e proprios nacionaes.....		1:102\$420
DEPOSITOS		
Bens de defuntos e ausentes e do evento.....		3\$000
		2:795\$422

Tabella explicativa das rendas arrecadadas pela Fabrica de ferro de S. João de Ypanema no exercicio de 1884-1885

	S. PAULO
ORDINARIA	
<i>Interior</i>	
Renda da Fabrica do ferro de S. João de Ypanema.....	48:223\$372
Sello do papel.....	236\$333
Imposto sobre o subsidio e vencimentos.....	474\$340
EXTRAORDINARIA	
Indemnizações.....	356\$810
	49:310\$855

Tabella explicativa das rendas arrecadadas pelas Colonias Militares no exercicio de 1884-1885

	S. PAULO	S. PEDRO	TOTAL
ORDINARIA			
<i>Interior</i>			
Sello do papel.....		17\$500	17\$500
Imposto sobre o subsidio e vencimentos.....	146\$178	115\$452	261\$630
EXTRAORDINARIA			
Indemnizações.....	\$500	148\$527	149\$027
DEPOSITOS			
Depositos de diversas origens.....	6\$396		6\$396
	153\$074	281\$479	434\$553

Tabella explicativa das rendas arrecadadas pelos Estabelecimentos ruraes no exercicio de 1884-1885

	PIAUIHY
ORDINARIA	
<i>Interior</i>	
Sello do papel.....	44\$173
EXTRAORDINARIA	
Venda de generos e proprios nacionaes.....	46:165\$570
Recoita eventual.....	861\$280
	47:068\$023

Tabella explicativa das rendas arrecadadas pelos Arsenaes no exercicio de 1884-1885

	PERNAMBUCO
ORDINARIA	
<i>Interior</i>	
Renda dos Arsenaes.....	21\$117

	MUNICIPIO DA CÔRTE	RIO DE JANEIRO	ESPIRITO SANTO	BAHIA	SERGIPE	ALAGÔAS	PERNAMBUCO	PARANHYBA	RIO GRANDE DO NORTE	CEARÁ	PIAUIHY
Thesourarias			49:505,5748	1.097.999,5134	20:377,5344	70:813,5772	680:077,5769	47:427,5694	11:223,5215	113:985,5125	35:774,5834
Alfandegas	39.492:698,5412		144:364,5633	10.488:914,5447	203:662,5144	1.077:596,5129	8.893:415,5383	353.893,5043	109:844,5962	1.319:445,5857	222:879,5501
Recebedorias	9.780:900,5667			689:495,5008			689:097,5999				
Mesas de Rendas		150:370,5839	48:332,5066	78:780,5003	97:278,5440	22:282,5900		6:360,5597	5:148,5875	33:241,5545	
Collectorias		1.627:786,5213	43:767,5033	331:867,5069	107:656,5242	61:147,5450	248:882,5957	44:384,5147	35:244,5217	97:299,5733	41:123,5275
Administração dos Correios	646:938,5777		8:087,5346	87:162,5072	4:826,5250	45:515,5295	100:165,5705	6:313,5704	5:598,5366	23:823,5115	4:360,5820
Capitãntas de Portos. Secretarias de Poli- cia	2:354,5000		334,5401	244,5000			610,5000			232,5500	
Juntas Commercias. Estrada de Ferro D. Pedro II	12.106:489,5338			196,5000							
— — de Baturité										245:491,5783	
— — de Paulo Affonso						58:429,5643				54:864,5172	
— — de Sobral											
— — de Porto- Alegre a Uru- guayana											
— — do Recife a S. Francisco (Pro- longamento)							113:815,5924				
Thesouraria Geral do Thesouro	9.793:863,5156										
Agencia e Delegacia do Thesouro em Londres											
Repartição Geral dos Telegraphos	531:201,5363										
Pagadoria da Mari- nha	85:758,5344										
— do Thesouro	269:894,5883										
— das Tropas	44:732,5192										
Typographia Nacio- nal	59:548,5749										
Casa de Correção	9:727,5131										
— da Moeda	11:328,5367										
Almoxarifado do Pre- sidio de Fernando de Noronha							2:795,5132				
Fabrica de ferro de S. João de Ypa- nema											
Colonias militares											
Estabelecimento ru- ral em Piauihy							215,117				47:068,5023
Arsenales											
	72.835:353,5049	1.778:137,5102	264:441,5266	12.474:397,5738	434:400,5390	1.305:734,5889	10.728:821,5976	458:379,5787	167:056,5635	1.888:376,5830	324:202,5473

tulação

MARANHÃO	PARÁ	AMAZONAS	S. PAULO	PARANÁ	SANTA CATHARINA	S. PEDRO	MINAS GERAES	GOYAZ	MATO GROSSO	LONDRES	TOTAL
492:334,5344	370:035,5193	35:284,062	807:165,050	176:797,603	415:008,099	522:631,5934	116.801,5778	62:631,5460	180:805,5085		4.710:279,462
1.907:993,5754	6.703:804,5308	755:384,5271	7.195:333,892	107:208,5016	447:563,5066	4.968:210,5400			367:675,5762		84.520:055,512
	49:362,5354	11:341,9900	20:395,160	170:707,5789	100:872,5673	1.017:036,8160					11.459:193,5674
110:717,5482	230:642,5838	3:923,5313	1.906:576,174	128:431,5101	76:978,5754	458:613,5412	1.624:066,078	59:176,5750	37:256,5387		1.751:714,5356
49:352,5866	63:533,5976	18:043,5310	353:428,541	22:712,5901	18:261,5442	119:456,5455	202:843,5040	5:798,5028	1:860,5500		7.277:539,5375
											1.728:042,5279
											3.742,5400
			764,8100			877,8500					4.914,5100
											106,5000
											12.406:489,538
											245:491,5783
											58:429,5643
											54:864,5172
						226:525,5826					226:525,5826
											113:815,5924
											9.793:863,5156
										876:634,5792	876:634,5792
											551:291,5363
											85:758,5544
											269:891,5853
											44:732,5192
											59:548,5749
											9:727,5134
											11:328,5867
											2:795,5122
			49:310,8855								49:310,8855
			453,5074			281,5479					434,5553
											47:068,5023
											24,5147
2.230:398,643	7.387:578,5669	825:976,5916	10.333:346,5726	665:837,5412	758:684,5034	7.313:633,5166	1.943:710,5896	127:606,5238	587:597,5734	876:634,5792	135.730:397,5361

DESPEZA DO IMPERIO

NO

EXERCICIO

DE

1884-1885

DESPEZA DO IMPERIO NO EXERCICIO DE 1884-1885

MINISTERIO DO IMPERIO

VERBAS	NUMEROS DAS TABELLAS	FIXADA			TOTAL	PAGA	EXCESSOS		RESTOS A PAGAR
		CREDITOS		TOTAL			DE CREDITO	DE DESPEZA	
		ORDINARIO	SUPPLEMENTAR						
		<i>Lei n. 3230 de 3 de Setembro de 1884, art. 2.º</i>	<i>Lei n. 3291 de 14 de Agosto de 1886.</i>						
1	Dotação de Sua Magestade o Imperador.....	1	800:000\$000	800:000\$000	800:000\$000				
2	Dita de Sua Magestade a Imperatriz	2	96:000\$000	96:000\$000	96:000\$000				
3	Dita da Princesa Imperial a Senhora D. Izabel.....	3	150:000\$000	150:000\$000	150:000\$000				
4	Alimentos do Principe Imperial do Grão-Pará o Sr. D. Pedro..	4	8:000\$000	8:000\$000	8:000\$000				
5	Ditos do Principe o Sr. D. Luiz..	5	6:000\$000	6:000\$000	6:000\$000				
6	Ditos do Principe o Sr. D. Antonio.	6	6:000\$000	6:000\$000	6:000\$000				
7	Dotação do Sr. Duque de Saxe, viuvo de S. A. a Princesa Sra. D. Leopoldina.....	7	75:000\$000	75:000\$000	75:000\$000				
8	Alimentos do Principe o Sr. D. Pedro.....	8	6:000\$000	6:000\$000	6:000\$000				
9	Ditos do Principe o Sr. D. Augusto.	9	6:000\$000	6:000\$000	6:000\$000				
10	Ditos do Principe o Sr. D. José..	10	6:000\$000	6:000\$000	6:000\$000				
11	Ditos do Principe o Sr. D. Luiz..	11	6:000\$000	6:000\$000	6:000\$000				
12	Mostres da Familia Imperial.....	12	3:200\$000	3:200\$000	3:199\$992		508		
13	Gabinete Imperial.....	13	1:900\$000	1:900\$000	1:897\$993		2\$007		
14	Subsidio dos Senadores.....	14	522:000\$000	303:918\$940	822:918\$940	731:738\$220	91:160\$720		
15	Secretaria do Senado.....	15	143:048\$000	56:272\$188	201:320\$188	182:527\$093	18:793\$095		
16	Subsidio dos Deputados.....	16	732:000\$000	418:850\$000	1.150:850\$000	1.034:541\$977	116:338\$023		
17	Secretaria da Camara dos Deputados.....	17	179:340\$000	79:662\$358	259:002\$358	211:850\$534	47:151\$824		
18	Ajudas de custo de vinda e volta dos Deputados.....	18	45:000\$000		45:000\$000	46:900\$000		1:900\$000	
19	Conselho de Estado.....	19	48:480\$000		48:480\$000	47:970\$173	509\$527		
20	Secretaria de Estado.....	20	187:040\$000		187:040\$000	184:232\$771	2:807\$229		
21	Presidencias de Provincia.....	21	277:203\$333	105:260\$772	382:464\$105	379:131\$662	3:332\$443	220\$811	
22	Culto Publico.....	22	798:000\$000		798:000\$000	749:322\$504	48:677\$496	6:175\$374	
23	Seminarios Episcopaes.....	23	110:250\$000		110:250\$000	99:643\$313	10:636\$687		
24	Pessoal do ensino das Faculdades de Direito.....	24	202:895\$000		202:895\$000	177:277\$571	25:617\$429		
25	Secretarias e Bibliothecas das Faculdades de Direito.....	25	63:755\$000		63:755\$000	59:647\$620	4:107\$380	54\$400	
26	Pessoal do ensino das Faculdades de Medicina.....	26	409:000\$000		409:000\$000	330:474\$744	78:525\$256		
27	Secretarias, Bibliothecas e Laboratorios das Faculdades de Medicina.....	27	416:800\$000		416:800\$000	333:796\$810	63:003\$190		
28	Pessoal do ensino da Escola Polytechnica.....	28	199:680\$000		199:680\$000	186:032\$827	13:647\$173		
29	Secretaria e gabinetes da Escola Polytechnica.....	29	102:442\$000		102:442\$000	101:737\$201	674\$799		
30	Escola de Minas do Ouro Preto..	30	84:800\$000		84:800\$000	79:436\$304	5:363\$699		
31	Inspectoria da Instrucção primaria e secundaria do Municipio da Côte.....	31	576:455\$390		576:455\$390	494:846\$296	81:609\$294	20\$000	
32	Pessoal e material do Internato de Pedro II.....	32	213:296\$000		213:296\$000	215:936\$810		2:640\$810	
33	Pessoal e material do Externato de Pedro II.....	33	219:441\$000		219:441\$000	204:081\$812	15:359\$188		

VERBAS	NUMBROS DAS TABELLAS	FIXADA			PAGA	EXCESSOS		RESTOS A PAGAR	
		CREDITOS		TOTAL		DE CREDITO	DE DESPEZA		
		ORDINARIO	SUPPLEMENTAR						
		<i>Lei n. 3230 de 3 de Setembro de 1884, art. 2.º</i>	<i>Lei n. 3291 de 14 de Agosto de 1886.</i>						
34	Escola Normal.....	34	71:600,5000	71:600,5000	61:832,242	9:767,738			
35	Academia Imperial das Bellas-Artes.....	35	72:150,5000	72:150,5000	60:136,535	12:013,665			
36	Imperial Instituto dos Meninos-cegos.....	36	67:196,5800	67:196,5800	64:279,500	2:917,730			
37	Instituto dos Surdos-mudos.....	37	55:370,5000	55:370,5000	52:356,597	3:014,503			
38	Asylo dos meninos desvalidos.....	38	95:500,5000	95:500,5000	95:470,368	20,362			
39	Estabelecimento do Educandas no Pará.....	39	2:000,5000	2:000,5000	2:000,5000				
40	Imperial Observatorio.....	40	60:700,5000	60:700,5000	57:281,478	3:418,522			
41	Archivo Publico.....	41	25:280,5000	25:280,5000	23:602,817	1:677,5183			
42	Bibliotheca Nacional.....	42	68:800,5500	68:800,5500	65:413,763	3:386,737			
43	Instituto Historico, Geographico e Etnographico Brasileiro.....	43	9:000,5000	9:000,5000	9:000,5000				
44	Imperial Academia de Medicina.....	44	2:000,5000	2:000,5000	2:000,5000				
45	Lycceu de Artes e Officios.....	45	70:000,5000	70:000,5000	70:000,5000				
46	Saude Publica.....	46	32:520,5000	32:520,5000	34:466,537	1:946,557	85611		
47	Inspeção de Saude dos Portos.....	47	83:880,5000	83:880,5000	78:066,914	5:813,586	74,8157		
48	Lazaretos.....	48	7:720,5000	7:720,5000	3:700,580	3:959,420			
49	Hospital dos Lazaros.....	49	2:000,5000	2:000,5000	2:000,5000				
50	Soccorros publicos.....	50	200:000,5000	200:000,5000	558:194,884	358:194,884	41:743,539		
51	Limpeza da cidade e praias do Rio de Janeiro.....	51	553:946,5664	553:946,5664	561:662,139	7:715,475			
52	Irrigação da cidade do Rio de Janeiro.....	52	163:200,5000	163:200,5000	163:609,747	409,747			
53	Melhoramento do estado sanitario.....	53	202:800,5000	202:800,5000	202:699,948	400,052			
54	Obras.....	54	600:000,5000	600:000,5000	587:462,502	12:537,998			
55	Eventuaes.....	55	20:000,5000	20:000,5000	40:384,474	20:384,474	181,8200		
	Despezas pagas e não escripturadas em exercicios anteriores.....	56			1:166,000	1:166,000			
	CREDITOS ESPECIAES		9.168:660,787	960:964,258	40.129:625,904	9.838:031,619	685:931,673	394:367,947	48:478,112
	LEIS NS. 1904 E 1905 DE 17 DE OUTUBRO DE 1870 E 2348 DE 23 DE AGOSTO DE 1873, ART. 2º, § UNICO, N. 6								
	Medição e tombo das terras, que, nos termos dos contratos matrimoniaes, formam os patrimonios estabelecidos para Suas Altezas as Senhoras D. Isabel e D. Leopoldina e seus augustos esposos.....	57	18:000,5000	18:000,5000	18:000,5000				
	LEI N. 2690 DE 13 DE MARÇO DE 1877								
	Manttenção de uma aula de geometria na cidade de Goyaz.....	58	1:196,738	1:196,738	1:196,738				
	LEIS NS. 3228 DE 3 DE SETEMBRO DE 1884 e 3271 DE 23 DE SETEMBRO DE 1885.								
	Para um lazareto e outras medidas preventivas contra a invasão do cholera-morbus.....	59	830:000,5000	830:000,5000	523:650,628	326:349,372			
			10.037:857,525	960:964,258	40.998:821,5783	10.380:878,385	1.012:301,345	394:367,947	48:478,112

Observação

O credito da verba 31a Inspectoria da Instrucção primaria e secundaria do Municipio da Côrte, foi augmentado da importancia de 365,590 do donativos, nos termos do art. 15 da Lei n. 2792 do 20 de Outubro de 1877.

MINISTERIO DA JUSTIÇA

1884 — 1885

VERBAS		NUMEROS DAS TABELLAS	FIXADA			PAGA	EXCESSOS		RESTOS A PAGAR
			CREDITO		TOTAL		DE CREDITO	DE DESPEZA	
			ORDINARIO	SUPPLEMENTAR					
			<i>Lei n. 3230 de 3 de Setembro de 1884, art. 3º</i>	<i>Lei n. 3294 de 21 de Agosto de 1886</i>					
1	Secretaria do Estado.....	60	44:070\$000	44:070\$000	423:913\$026	17:156\$974		
2	Supremo Tribunal de Justiça.....	61	465:120\$000	465:120\$000	464:208\$400	911\$591		
3	Relações.....	62	649:726\$000	649:726\$000	587:264\$422	32:461\$578	96\$800	
4	Juntas Commerciaes.....	63	85:090\$000	85:090\$000	81:080\$727	4:009\$273		
5	Justiças de 1ª instancia.....	64	2.794:530\$678	2.794:530\$678	2.692:411\$174	102:119\$504	25:454\$995	
6	Despeza secreta da Policia.....	65	420:000\$000	34:972\$696	454:972\$696	451:554\$500	3:418\$196		
7	Pessoal e material da Policia.....	66	677:075\$000	677:075\$000	656:492\$330	20:882\$670	6:465\$549	
8	Casa de Detenção da Côte.....	67	78:800\$000	78:800\$000	73:388\$749	5:411\$251		
9	Asylo de Mendigos.....	68	37:990\$000	29:549\$329	67:539\$329	66:553\$621	985\$708		
10	Corpo Militar de Policia da Côte.....	69	460:000\$000	460:000\$000	526:450\$687	66:450\$687		
11	Reformados do Corpo Militar de Policia...	70	8:764\$000	8:764\$000	8:465\$177	298\$823		
12	Guarda Urbana.....	71	473:000\$000	473:000\$000	307:193\$673	163:804\$327		
13	Casa de Correção da Côte.....	72	449:381\$230	449:381\$230	464:122\$908	14:741\$768		
14	Obras.....	73	45:000\$000	45:000\$000	46:736\$601	1:736\$601		
15	Auxilio á força policial das provincias....	74	600:000\$000	600:000\$000	597:367\$907	2:632\$993	598\$780	
16	Ajudas de custo.....	75	90:000\$000	90:000\$000	90:960\$132	960\$132	67\$350	
17	Condução de presos.....	76	5:000\$000	2:713\$935	7:713\$935	5:145\$416	2:568\$519	996\$840	
18	Presidio de Fernando de Noronha.....	77	244:987\$500	244:987\$500	495:694\$775	49:292\$725	627\$680	
19	Novos termos e comarcas.....	78	58:560\$000	58:560\$000	48:423\$683	10:436\$317		
	Despezas pagas o não escripturadas em exercicios anteriores.....	79	4:460\$109	1:460\$109		
			6.824:094\$408	67:235\$960	6.891:330\$368	6.558:289\$789	418:389\$885	85:349\$217	33:707\$994

OBSERVAÇÃO

A verba 9a — Asylo de Mendigos — foi augmentada da quantia de 1:000\$000, em virtude do art. 45 da Lei n. 2792 de 20 de Outubro de 1877.

MINISTERIO DE ESTRANGEIROS

1884 - 1885

VERBAS		NUMEROS DAS TABELLAS	FIXADA		TOTAL	PAGA	EXCESSOS		RESTOS A PAGAR
			CREDITOS				DE CREDITO	DE DESPEZA	
			ORDINARIO	SUPPLEMENTAR					
			<i>Lei n. 3230 de 3 de Setembro de 1884, art. 4º</i>	<i>Lei n. 3271 de 28 de Setembro de 1885 art. 4º</i>					
1	Secretaria de Estado.....	80	154:865,000	154:865,000	136:265,668	18:599,332		
2	Legações e Consulados.....	81	555:875,000	555:875,000	493:376,660	62:498,340		
3	Empregados em disponibilidade.....	82	9:666,666	9:666,666	8:284,420	1:382,246		
4	Ajudas de custo.....	83	45:000,000	32:422,342	77:422,342	77:421,821	521		
5	Extraordinarias no exterior...	84	40:000,000	47:000,000	39:797,279	202,721		
6	Ditas no interior.....	85	10:000,000	10:000,000	8:728,332	1:271,668		
	Despezas pagas e não escripturadas em exercicios anteriores	86	6:025,552	6:025,552	
			815:406,666	32:422,342	847:829,008	770:499,752	83:934,808	6:025,552	8

MINISTERIO DA MARINHA

1884 - 1885

VERBAS	NUMEROS DAS TABELLAS	FIXADA			PAGA	EXCESSOS		RESTOS A PAGAR
		CREDITOS		TOTAL		DE CREDITO	DE DESPEZA	
		ORDINARIO	SUPPLEMENTARES					
		<i>Lei n. 3230 de 3 de Set. de 1884, art. 5º</i>	<i>Decreto n. 9541 de 30 de Dez. de 1885 e Lei n. 3312 de 15 de Out. de 1886</i>					
1	87	111:390\$000		111:390\$000	109:108\$670	2:281\$330		
2	88	24:800\$000		24:800\$000	21:863\$103	2:936\$895		
3	89	32:580\$010		32:580\$000	30:505\$093	2:074\$907		
4	90	12:100\$000		12:100\$000	7:993\$180	4:106\$820		
5	91	114:005\$000		114:005\$000	115:249\$721		1:244\$724	
6	92	99:031\$500		99:081\$500	89:941\$278	9:140\$222		
7	93	4:913\$000		4:910\$000	4:707\$002	202\$008		
8	94	928:876\$000	10:160\$086	939:036\$086	949:937\$135		10:901\$449	
9	95	132:302\$940		132:302\$940	128:377\$644	3:925\$299		
10	96	971:496\$700		971:496\$700	818:504\$773	152:991\$927	147\$015	
11	97	8:777\$000		8:777\$000	15:704\$704		6:927\$704	
12	98	2.630:060\$975		2.630:060\$975	2.528:867\$376	101:792\$693	1:966\$192	
13	99	212:110\$500		212:110\$500	197:122\$738	14:987\$762	33\$000	
14	100	1.363:712\$000		1.363:712\$000	1.333:815\$183	29:896\$817	79\$800	
15	101	11:783\$800		11:783\$800	3:208\$728	8:575\$072		
16	102	214:468\$700		214:468\$700	185:141\$139	29:327\$561	69\$118	
17	103	264:948\$500		264:948\$500	215:433\$011	49:515\$489		
18	104	171:351\$000		171:351\$000	166:498\$823	4:852\$177		
19	105	282:216\$050		282:216\$050	251:798\$730	30:417\$320	314\$404	
20	106	250:000\$000		250:000\$000	249:712\$565	287\$435		
21	107	13:430\$000		13:430\$000	13:029\$820	420\$180		
22	108	1:825\$000		1:825\$000	863\$000	992\$000		
23	109	100:000\$000		100:000\$000	70:403\$923	29:596\$077		
24	110	1.476:053\$510		1.476:053\$510	1.390:592\$029	175:461\$481		
25	111	450:000\$000	29:629\$924	479:629\$924	446:521\$290	33:108\$634	4:045\$500	
26	112	700:000\$000		700:000\$000	678:613\$696	21:386\$304		
27	113	350:000\$000		350:000\$000	356:163\$570		6:163\$570	
28	114	80:000\$000	15:273\$945	95:273\$945	434:870\$857		339:596\$912	
29	115	100:000\$000		100:000\$000	91:319\$367	8:680\$633	2:680\$633	
	116				10:715\$250		10:715\$250	
CREDITO ESPECIAL		11.112:898\$275	55:063\$955	11.167:962\$230	10.826:586\$790	716:927\$049	375:551\$609	9:351\$113
<i>Leis ns. 3030 de 9 de Janeiro de 1881, 3140 de 30 de Outubro de 1882, art. 15 e 3141 da mesma data, art. 5º, § 3º, n. 4, e art. 5º, § 3º da Lei n. 3230 de 3 de Setembro de 1884.</i>								
	117	2.110:440\$932		2.110:440\$932	706:969\$611	1.403:471\$321		
		13.223:339\$207	55:063\$955	13.278:401\$162	11.533:556\$404	2.420:398\$370	375:551\$609	9:351\$113

MINISTERIO DA GUERRA

1884 - 1885

VERBAS	NUMEROS DAS TABELLAS	FIXADA		EXCESSOS		RESTOS A PAGAR	
		CREDITO	—	PAGA	DE CREDITO		DE DESPEZA
		—	ORDINARIO				
		<i>Lei n. 3230 de 3 de Setembro de 1884, art. 6º.</i>					
1	Secretaria de Estado e Repartições annexas.....	118	206:800,000	195:697,382	11:192,618		
2	Conselho Supremo Militar e de Justiça.....	119	43:760,000	42:436,714	1:323,286		
3	Pagadoria das Tropas da Côrte.....	120	40:675,000	40:163,203	608,797		
4	Archivo Militar e Officina Lythographica.....	121	23:988,000	23:643,986	2:344,014		
5	Instrução militar.....	122	354:340,000	317:542,449	36:797,551	144,811	
6	Intendencia.....	123	95:162,500	89:547,325	5:615,175		
7	Arsenaes.....	124	895:592,000	886:030,241	9:561,759	5:429,586	
8	Deposito de artigos bellicos.....	125	59:960,000	31:046,688	28:913,312		
9	Laboratorios.....	126	86:720,000	87:066,359		346,641	
10	Corpo de Saude.....	127	503:190,000	527:080,707		23:950,707	
11	Hospitaes e Enfermarias.....	128	330:075,000	467:594,012		117:516,032	
12	Estado-maior general.....	129	243:780,000	212:600,175	31:179,825		
13	Corpos espciaes.....	130	861:537,000	998:702,588		137:165,588	
14	Corpos arrematados.....	131	2.205:684,000	2.322:838,324		117:154,324	
15	Praças do pret.....	132	1.436:538,100	1.763:912,424		327:374,324	
16	Etapas.....	133	2.611:375,000	2.855:995,144		244:620,144	
17	Fardamento.....	134	1.764:334,075	1.554:640,761	209:693,314		
18	Equipamento e arreios.....	135	117:139,500	109:407,945	7:731,555		
19	Armamento.....	136	47:160,000	39:908,660	7:251,340		
20	Despezas de corpos e quartois.....	137	440:000,000	471:716,052		31:716,052	
21	Companhias militares.....	138	335:141,250	290:720,910	44:420,340		
22	Commissões militares.....	139	76:266,000	62:156,473	14:109,527		
23	Classes inactivas.....	140	808:095,156	689:204,988	118:890,168		
24	Ajudas de custo.....	141	30:000,000	33:568,900		3:568,900	
25	Fabricas.....	142	91:760,500	88:194,218	3:566,282		
26	Presidios e Colonias.....	143	110:799,500	79:023,127	31:776,373		
27	Obras militares.....	144	540:000,000	373:034,754	166:965,246		
28	Divorsas despezas ovontuos.....	145	540:000,000	527:784,178	12:215,822		
29	Bibliotheca do Exercito.....	146	4:290,000	2:954,138	1:335,862		
	Despezas pagas e não escripturadas em exercicios anteriores....	147		4:672,646		4:672,646	
			14.926:432,884	15.488:970,504	745:346,853	1.007:884,173	55:123,616

OBSERVAÇÃO

As verbas 23 — Classes inactivas — e 29 — Bibliotheca do Exercito — foram augmentadas da quantia de 400,000 cada uma, em virtude do art. 45 da Lei n. 2792 de 20 de Outubro de 1877.

MINISTERIO DA AGRICULTURA, COMMERCIO E OBRAS PUBLICAS

1884—1885

VERBAS	NUMEROS DAS TABELAS	FIXADA			TOTAL	PAGA	EXCESSOS		RESTOS A PAGAR	
		CREDITOS					DE CREDITO	DE DESPEZA		
		ORDINARIO	SUPPLEMENTARES	EXTRAORDINARIO						
		Lei n. 3230 de 3 de Setembro de 1884, art. 7º	Leis ns. 3285 e 3286 de 7 de Agosto de 1886	Decreto n. 3227 de 27 de Junho de 1884						
1	Secretaria de Estado.....	148	227:108\$000		227:108\$000	227:596\$333		488\$333		
2	Sociedade Auxiliadora da Industria Nacional.....	149	6:000\$000		6:000\$000	6:000\$000				
3	Imperial Instituto Bahiano de Agricultura.....	150	20:000\$000		20:000\$000	20:000\$000				
4	Imperial Instituto Fluminense de Agricultura.....	151	48:000\$000		48:000\$000	44:000\$000	4:000\$000			
5	Estabelecimento Rural de S. Pedro de Alcântara.....	152	8:000\$000		8:000\$000	8:678\$133		678\$133		
6	Auxílios para escolas praticas de agricultura e uma de veterinaria.....	153	80:000\$000		80:000\$000	35:820\$776	44:179\$224		48\$902	
7	Acquisição de sementes, plantas, etc.....	154	10:000\$000		10:000\$000	5:720\$450	4:279\$550			
8	Eventuais.....	155	13:000\$000		13:000\$000	58:713\$229		43:713\$229	37\$656	
9	Passoio Publico.....	156	8:600\$000		8:600\$000	8:512\$460	87\$540			
10	Jardim da Praga da Acclimação.....	157	30:670\$000		30:670\$000	30:510\$510	169\$490			
11	Corpo de Bombeiros.....	158	300:000\$000		300:000\$000	295:622\$815	4:377\$185			
12	Iluminação Publica.....	159	915:594\$920		915:594\$920	1.035:488\$901		110:893\$981		
13	Garantia de juros ás estradas de ferro.....	160	1.439:322\$031		1.439:322\$031	1.035:278\$248		405:056\$187		
14	Estrada de Ferro D. Pedro II.....	161	7.079:272\$500		7.079:272\$500	7.632:409\$991		573:437\$491		
15	Estrada de ferro do Sobral.....	162	202:631\$760		202:631\$760	156:986\$427	45:644\$333			
16	Estrada de ferro de Baturité.....	163	247:569\$290		247:569\$290	290:238\$993		42:669\$703		
17	Estrada de ferro de Paulo Afonso.....	164	200:000\$000		200:000\$000	220:466\$445		20:466\$445	268\$800	
18	Estrada de ferro do Recife (prolongamento).....	165	359:440\$000		359:440\$000	184:424\$694	175:015\$306			
19	Estrada de ferro da Bahia (prolongamento).....	166	510:928\$000		510:928\$000	1.141:654\$500		630:726\$300		
20	Estrada de ferro do Porto Alegre a Uruguaiana.....	167	324:170\$000		324:170\$000	324:149\$490	20\$510		57\$600	
21	Obras publicas.....	168	2.218:660\$500	407:000\$000	2.325:660\$500	2.464:895\$310		139:234\$810	34\$000	
22	Esgoto da cidade.....	169	1.750:000\$000		1.750:000\$000	1.656:719\$102	93:280\$898			
23	Telegraphos.....	170	1.935:560\$000	178:010\$545	2.113:570\$545	2.148:098\$028		34:527\$483		
24	Terras publicas e colonização.....	171	1.000:000\$000		1.000:000\$000	1.000:156\$479		156\$479	3:655\$420	
25	Catechese.....	172	80:000\$000		80:000\$000	69:607\$671	10:392\$329		332\$358	
26	Subvenção ás companhias de navegação a vapor.....	173	3.064:600\$000		3.064:600\$000	3.000:445\$013	64:184\$987			
27	Correio Geral.....	174	2.274:879\$290		2.274:879\$290	2.301:908\$672		27:029\$182	4:480\$623	
28	Museu Nacional.....	175	76:360\$000		76:360\$000	72:373\$111	3:986\$889			
29	Fabrica de ferro de S. João do Ypanema.....	176	192:100\$000		192:100\$000	218:378\$810		26:278\$810		
30	Manumissões.....	177	2.401:628\$354		2.401:628\$354	2.401:628\$354			117\$280	
31	Educação de ingenuos.....	178	32:900\$000		32:900\$000	20:900\$000	12:000\$000			
32	Desobstrução dos rios do Maranhão, do Parnahyba e S. Francisco.....	179	400:000\$000		400:000\$000	266:678\$719	133:321\$281		33\$080	
33	Melhoramento da barra do Rio Grande.....	180	350:000\$000		350:000\$000	307:090\$145	42:909\$855			
34	Flora Brasileira.....	181	10:000\$000		10:000\$000	13:647\$150		3:647\$150		
35	Garantia de juros a estradas de ferro contratadas, ou já construidas por offeito da autorização contida na Lei n. 2451 de 24 de Setembro de 1873.....	182	6.790:075\$440		6.840:075\$440	8.594:357\$207		1.754:281\$767	17\$000	
36	Garantia de juros ás empresas dos engenhos centraes, em virtude da Lei n. 2087 de 3 de Novembro de 1875 e Decreto n. 8357 de 24 de Dezembro de 1881.....	183	300:000\$000		300:000\$000	997:190\$252		697:190\$252	14\$850	
	Despezas pagas e não escripturadas em exercicios anteriores.....	184				77:055\$322		77:055\$322		
	CREDITOS ESPECIAES		34.909:070\$185	285:010\$545	50:000\$000	35.244:080\$730	39.293:372\$240	637:839\$677	4.686:198\$297	9:106\$569
	Lei n. 1953 de 17 de Julho de 1871, art. 2º § 2º									
	Prolongamento da estrada de ferro do Recife a Garanhuns, com o ramal para Caruarú.....	185	2.510:000\$000		2.510:000\$000					
	Prolongamento da estrada de ferro da Bahia, de Alagoas a S. Francisco.....		2.319:672\$000		2.319:672\$000	2.358:534\$501	2.471:137\$499			

VERBAS	NUMEROS DAS TABELLAS	FIXADA			TOTAL	PAGA	EXCESSOS		RESTOS A PAGAR
		CREDITOS							
		ORDINARIO	SUPPLEMENTARES	EXTRAORDINARIO					
		Lei n. 3230 de 3 de Setembro de 1884, art. 7o	Leis ns. 3285 e 3286 de 7 de Agosto de 1886	Decreto n. 3227 de 27 de Junho de 1884					
Resolução Legislativa n. 2397 de 10 de Setembro de 1873									
Construção da estrada de ferro de Porto Alegre a Uruguanayana, etc.....	186	3.000:000,000		3.000:000,000	4.408:468,463		1.408:468,463		
Lei n. 2639 de 22 de Setembro de 1875									
Obras para o abastecimento d'agua á capital do Imperio.	187	880:264,000		880:264,000	1.009:575,838		129:311,838		
Lei n. 2670 de 20 de Outubro de 1875, art. 18									
Prolongamento da Estrada de ferro D. Pedro II e ramal de Ouro Preto.....	188	3.000:000,000		3.000:000,000	2.880:378,036	110:621,964			
Decreto n. 6919 de 1 de Junho de 1878 e art. 23 da Lei n. 2940 de 31 de Outubro de 1879									
Resgate da estrada de ferro de Baturitô, na provincia do Ceará.....	189	209:444		209:444	209:444				
Decretos ns. 3022 de 12 de Novembro de 1880, 3080 de 22 de Junho de 1882 e 3158 de 30 de Junho de 1883									
Emancipação das colonias do Estado.....	190				1:973,160		1:973,160		
Lei n. 3141 de 30 de Outubro de 1882, art. 7o § 4o n. 1									
Garantia de juros para os estudos e construção da estrada de ferro D. Pedro I em Santa Catharina.....	191	120:000,000		120:000,000	83:357,565	36:642,435			
Lei n. 3141 de 30 de Outubro de 1882, art. 7o § 4o n. 4									
Garantia de juros para o melhoramento do porto do Ceará e construção da respectiva alfandega.....	192	75:000,000		75:000,000	38:980,530	36:019,470			
Lei n. 3141 de 30 de Outubro de 1882, art. 12									
Estudos da estrada de ferro de Madeira e Mameré.....	193	37:500,000		37:500,000	34:603,512	2:896,488			
Lei n. 3230 de 3 de Setembro de 1884									
Garantia de juros á estrada de ferro Mogyana.....	194	126:360,000		126:360,000	36:101,575	90:258,425			
		46.978:135,629	285:010,545	50:000,000	47.313:146,174	50.154:614,924	3.385:445,898	6.226:884,648	9:106,569

Observações

A verba 23 — Telegraphos — foi augmentada da quantia de 4:000,000 de donativos em vista do art. 15 da Lei n. 2792 de 20 de Outubro de 1877. Nas termos do art. 3o da Lei n. 209 de 20 de Setembro de 1880, comprehendou-se neste trabalho a quantia do 37:500,000 para as despezas feitas por e/da Lei n. 3141 de 30 de Outubro de 1882, art. 12.

MINISTERIO DA FAZENDA

1884 — 1885

VERBA	NUMEROS DAS TABELLAS	FIXADA			TOTAL	PAGA	EXCESSOS		RESTOS A PAGAR	
		CREDITOS		DE			DE			
		ORDINARIO	SUPPLEMENTAR					CREDITO		DESEPEZA
		<i>Lei n. 3230 de 3 de Setembro de 1884, art. 3º</i> <i>Decreto n. 9571 de 20 de Março e Lei n. 3314 de 16 de Outubro de 1886, art. 9º</i>								
1	Juros, amortização e mais despesas da divida externa.....	195	13.372:503,000	13.372:503,000	13.344:852,339	27:650,661				
2	Juros e amortização dos empréstimos de 1868 e 1879.....	196	6.061:825,000	6.061:825,000	6.002:698,163	59:126,837				
3	Juros e amortização da divida interna fundada.....	197	20.276:592,000	20.276:592,000	20.204:016,000	72:576,000				
4	Juros e amortização da divida inscripta ainda não fundada.....	198	45:000,000	45:000,000	3:834,876	11:165,124				
5	Caixa de Amortização.....	199	74:764,000	74:764,000	68:279,689	6:484,311				
6	Emissões, substituição e resgate do papel-moeda.....	200	426:214,000	426:214,000	47:089,110	79:124,690				
7	Pensionistas.....	201	1.859:957,735	1.859:957,735	1.487:642,385	372:315,350		40:328,797		
8	Aposentados.....	202	1.003:515,157	1.003:515,157	920:709,250	82:805,907		8:049,797		
9	Empregados de Repartições e logares extinctos.....	203	25:290,975	25:290,975	17:075,840	8:215,135				
10	Thesouro Nacional.....	204	669:374,666	669:374,666	630:026,542	39:348,124				
11	Thesourarias do Fazenda.....	205	1.007:758,780	1.007:758,780	967:087,397	40:670,383		260,206		
12	Juizo dos Feitos da Fazenda.....	206	116:325,000	116:325,000	109:201,263	7:123,737				
13	Alfandegas.....	207	4.214:128,926	4.214:128,926	4.210:841,683	3:287,243		4:159,119		
14	Recebedorias.....	208	471:862,840	471:862,840	471:133,068	720,772		265,332		
15	Mesas de Rondas e Collectorias.....	209	1.453:005,922	1.453:005,922	1.332:296,316	120:709,606				
16	Casa da Moeda.....	210	182:850,000	182:850,000	169:757,301	13:092,699				
17	Administração diamantina.....	211	43:214,400	43:214,400	43:811,093		597,693			
18	Administração e custo das fazendas.....	212	7:654,000	7:654,000	5:488,524	2:165,476				
19	Typographia Nacional.....	213	291:677,600	291:677,600	325:028,447		33:350,817			
20	Diario Official.....	214	138:381,772	138:381,772	97:137,052	41:244,720				
21	Ajudas de custo.....	215	50:000,000	50:000,000	70:832,150		20:832,150	370,100		
22	Gratificações por serviços temporarios e extraordinarios.....	216	42:000,000	42:000,000	7:596,214	4:403,786				
23	Eventuaes.....	217	100:000,000	100:000,000	135:376,308		35:376,308	180,170		
24	Differenças de cambio.....	218	5.142:911,772	4.852:982,776	6.995:894,548	6.736:879,433	259:015,315			
25	Juros diversos.....	219	324:179,627	324:179,627	302:216,282	21:973,345				
26	Juros de bilhetes do Thesouro.....	220	80:000,000	4.478:563,912	2.278:547,316	40,740				
27	Commissões e corretagens.....	221	60:000,000	488:749,094	248:749,094					
28	Juros do empréstimo do cofre de orphãos.....	222	500:000,000	89:982,702	589:982,702	614:547,742		24:565,040		
29	Juros dos depositos das Caixas Economicas e Montes do Soccorro.....	223	908:936,610		908:936,610	777:346,289	131:620,321			
30	Obras.....	224	954:419,200		954:419,200	744:358,677	213:060,523			
31	Exercicios findos.....	225	2.673:618,692		2.673:618,692	970:420,172	1.703:438,520			
32	Adiantamento da garantia provincial de 2 % ás estradas de ferro da Bahia e Pernambuco.....	226	450:000,000		450:000,000	400:222,777		40:222,777		
33	Reposições e restituções.....	227	90:000,000		90:000,000	68:283,132	21:714,868			
	Fiscalisação das loterias.....	228	66,666		66,666	66,666				
	Despesa não classificada.....	229				143,010		143,000		
	Despesa paga e não escripturada em exercicios anteriores.....	230				3:455,583		3:455,583		
	CREDITOS ESPECIAES		63.448:028,340	3.610:278,484	67.058:306,824	63.873:611,513	3.343:438,890	158:743,268	23:398,715	
	<i>Leis ns. 1837 de 27 de Setembro de 1870, artigo unico, e 2348 de 25 de Agosto de 1873, art. 7º, paragrapho unico, n. 4</i>									
	Fabrico de moedas de nickel e de bronze.....	231	20:000,000		20:000,000	15:866,151	4:133,849			
	<i>Lei n. 2348 de 25 de Agosto de 1873, art. 11, § 5º, n. 2</i>									
	Promio não excedente de 50,000 por tonelada aos navios que se construem no Imperio.....	232	50:000,000		50:000,000	49:550,160	30:450,000			
			63.518:028,340	3.610:278,484	67.128:306,824	63.903:027,544	3.378:022,743	158:743,268	23:398,715	

OBSERVAÇÃO

O credito para a despesa com a fiscalisação das loterias, acha-se nos termos do art. 3º da Lei n. 2990 de 20 de Setembro de 1880.

RECAPITULAÇÃO

	FIXADA	PAGA	EXCESSOS		RESTOS A PAGAR
			DE CREDITO	DE DESPEZA	
Imperio.....	40.998:821,783	40.380:878,385	1.012:301,345	394:357,947	48:478,442
Justiça.....	6.891:330,368	6.358:289,780	418:389,583	83:349,297	33:707,994
Estrangeiros.....	847:829,008	770:409,752	83:954,808	6:623,552	8
MINISTERIOS.....					
Marinha.....	13.278:403,162	11.533:556,401	2.420:398,370	375:551,609	9:331,413
Guerra.....	14.926:432,881	15.188:970,531	745:346,853	1.007:884,473	55:123,016
Agricultura, Commercio e Obras Publicas.	47.313:146,174	50.154:614,924	3.385:415,893	6.226:884,648	9:106,569
Fazenda.....	67.128:306,824	63.909:027,344	3.378:022,748	158:743,268	23:398,715
	461.384:270,200	458.493:837,087	41.143:829,907	8.253:396,794	149:165,519

MINISTERIO DO IMPERIO

MINISTERIO DO IMPERIO

TABELLA N. 1

1. Dotação de Sua Magestade o Imperador

Paga no Municipio da Côrte..... 800:000\$000

TABELLA N. 2

2. Dotação de Sua Magestade a Imperatriz

Paga no Municipio da Côrte..... 96:000\$000

TABELLA N. 3

3. Dotação da Princeza Imperial a Senhora D. Izabel

Paga no Municipio da Côrte..... 150:000\$000

TABELLA N. 4

4. Alimentos do Principe Imperial do Gram-Pará o Senhor D. Pedro

Pagos no Municipio da Côrte..... 8:000\$000

TABELLA N. 5

5. Alimentos do Principe o Senhor D. Luiz

Pagos no Municipio da Côrte..... 6:000\$000

TABELLA N. 6

6. Alimentos do Principe o Senhor D. Antonio

Pagos no Municipio da Côrte..... 6:000\$000

TABELLA N. 7

7. Dotação do Senhor Duque de Saxe, viuvo de Sua Alteza a Princeza
Senhora D. Leopoldina

Paga no Municipio da Côrte..... 75:000\$000

TABELLA N. 8

8. Alimentos do Principe o Senhor D. Pedro

Pagos no Municipio da Côrte..... 6:000\$000

MINISTERIO DO IMPERIO

TABELLA N. 9

9. Alimentos do Principe o Senhor D. Augusto

Pagos no Municipio da Corte..... 6:000\$000

TABELLA N. 10

10. Alimentos do Principe, o Senhor D. José

Pagos no Municipio da Corte..... 6:000\$000

TABELLA N. 11

11. Alimentos do Principe o Senhor D. Luiz

Pagos no Municipio da Corte..... 6:000\$000

TABELLA N. 12

12. Mestres da Familia Imperial

PESSOAL		MUNICIPIO DA CÔRTE
Mestre de Inglez.....		790\$992
— de allemão.....		800\$000
— de historia da philosophia.....		800\$000
— de musica.....		800\$000
		<u>3:190\$992</u>

TABELLA N. 13

13. Gabinete Imperial

PESSOAL		MUNICIPIO DA CÔRTE
Porteiro.....		1:290\$993
EXPEDIENTE		
Papel, pennas, etc.....		598\$000
		<u>1:897\$993</u>

MINISTERIO DO IMPERIO

TABELLA N. 14

14. Subsidio dos Senadores

Pago no Municipio da Corte.....	731:758\$220
---------------------------------	--------------

TABELLA N. 15

15. Secretaria do Senado

	MUNICIPIO DA CORTE
PESSOAL	
Official-maior.....	6:300\$996
1 ^{os} Officiaes.....	11:400\$000
2 ^{os} ditos.....	9:000\$000
Gratificação ao encarregado da redacção das actas.....	199\$992
— ao encarregado da escripturação do cofre da despesa do Senado.....	200\$000
Porteiro, guarda-livros da Secretaria.....	1:999\$992
Gratificação ao mesmo para assio e conservação dos movets.....	360\$000
— — para aluguel de casa.....	768\$000
Porteiro do Paço do Senado.....	1:999\$992
Continuos.....	2:400\$000
Guardas.....	6:000\$000
Gratificação ao guarda empregado no archivo e bibliotheca.....	199\$996
Correio a cavallo.....	1:320\$000
PESSOAL DISPENSADO DO SERVIÇO	
Official.....	3:000\$000
EXPEDIENTE	
Impressões e encadernações.....	376\$500
DIVERSAS DESPESAS	
Entregue ao official-maior para as despesas com impressão de papeis avulsos, compra de livros, jornaes e outras publicações, conforme as consignações votadas no orçamento.....	10:800\$000
Servente.....	480\$000
Publicação das discussões e trabalhos do Senado.....	125:022\$625
Despezas miudas.....	600\$000
	182:527\$093
Natureza dos vencimentos	
Ordenados.....	33:319\$973
Gratificações.....	11:927\$995
	45:247\$968

MINISTERIO DO IMPERIO

TABELLA N. 16

16. Subsidio dos Deputados

Pago no Municipio da Corte.....	1.034:541\$977
---------------------------------	----------------

TABELLA N. 17

17. Secretaria da Camara dos Deputados

	MUNICIPIO DA CORTE
PESSOAL	
Director.....	7:999\$992
Sub-Director.....	4:800\$000
Officiaes.....	28:800\$000
Porteiro da Secretaria.....	2:391\$867
— do salão da Camara.....	2:391\$866
Ajudantes dos Porteiros.....	3:593\$450
Continuos.....	14:982\$753
Correios.....	3:000\$000
PESSOAL DISPENSADO	
Officiaes.....	10:399\$974
Porteiro.....	1:999\$992
Continho.....	1:200\$000
EXPEDIENTE	
Impressões e encadernações.....	248\$500
DIVERSAS DESPESAS	
Gratificação pelo trabalho de colligir os annaes anteriores a 1857.....	5:782\$248
— a diversos empregados.....	2:000\$000
Publicação das discussões da Camara.....	111:809\$290
Consignação para as despesas da Secretaria.....	2:799\$998
— limpeza e asseio da casa.....	240\$000
Impressão de papeis avulsos, inclusive a dos annaes da Camara anteriores a 1857.....	4:917\$000
Despesas extraordinarias da Secretaria.....	2:500\$000
	211:850\$534
Natureza dos vencimentos	
Ordernados.....	58:999\$973
Gratificações.....	22:559\$527
	81:559\$500

MINISTERIO DO IMPERIO

TABELLA N. 18

18. Ajudas de custo de vinda e volta dos Deputados

PAGAS NO MUNICIPIO DA CORTE			
Ao Bacharel Leopoldo Augusto Deocleciano de Mello e Cunha.....	Espirito Santo.....	150\$000	
— Dr. Aristides de Souza Espinola.....	Bahia.....	400\$000	
— Bacharel José Ferreira de Araujo Pinto.....	—	400\$000	
— Dr. Juvencio Alves de Araujo.....	—	400\$000	
— Bacharel Luiz Accioli Pereira Franco.....	Sergipe.....	500\$000	
— José Luiz Coelho Campos.....	Alagoas.....	500\$000	
— Barão de Anadia.....	—	500\$000	
— Bacharel Francisco Hdefonso Ribeiro de Menezes.....	—	500\$000	
— João Lins Gansansão de Sinimbu.....	—	500\$000	
— Conselheiro Bacharel Lourenço Cavalcanti de Albuquerque.....	Pernambuco.....	600\$000	
— Bacharel Joaquim Aurelio Nabuco de Araujo.....	—	600\$000	
— Dr. Manoel do Nascimento Machado Portella.....	—	600\$000	
— Bacharel Segismundo Antonio Gonçalves.....	Parahyba.....	600\$000	
— Francisco de Paula e Silva Primo.....	—	600\$000	
— Dr. José Evaristo da Cruz Gouvêa.....	Ceará.....	700\$000	
— Conselheiro Bacharel Antonio Joaquim Rodrigues Junior.....	—	700\$000	
— Dr. Frederico Augusto Borges.....	Piahy.....	900\$000	
— Dr. Simplicio Coelho de Rezende.....	Pará.....	800\$000	
— Antonio Bezerra da Rocha Moraes.....	—	800\$000	
— Bacharel Demetrio Bezerra da Rocha Moraes.....	Amazonas.....	1:000\$000	
— Dr. Satyro de Oliveira Dias.....	S. Paulo.....	250\$000	
— Antonio Carlos Ribeiro de Andrade.....	—	250\$000	
— Conselheiro Bacharel Antonio Moreira de Barros.....	—	250\$000	
— Bacharel Antonio de Souza Prado.....	—	250\$000	
— Dr. Delino Pinheiro de Ulhoa Cintra.....	—	250\$000	
— Conselheiro Bacharel Manoel Antonio Duarte de Azevedo.....	—	250\$000	
— Dr. Manoel Ferraz de Campos Salles.....	—	250\$000	
— Bacharel Rodrigo Augusto da Silva.....	Paraná.....	250\$000	
— Conselheiro Bacharel Manoel Alves de Araujo.....	—	250\$000	
— Bacharel Manoel Euphrasio Corrêa.....	Santa Catharina.....	250\$000	
— Conselheiro Dr. Manoel da Silva Mafra.....	S. Pedro.....	400\$000	
— Dr. Egydio Barbosa de Oliveira Itaquí.....	—	400\$000	
— Conselheiro Bacharel Francisco Antonio Maciel.....	—	400\$000	
— Dr. José Francisco Diana.....	—	400\$000	
— Conselheiro Bacharel Affonso Augusto Moreira Penna.....	Minas Geraes.....	250\$000	
— Dr. Alvaro Augusto de Andrade Botelho.....	—	250\$000	
— Antonio Justino das Chagas.....	—	250\$000	
— Barão de Leopoldina.....	—	250\$000	
— Dr. Carlos Peixoto de Mello.....	—	250\$000	
— Carlos Vaz de Mello.....	—	250\$000	
— Bacharel Diogo Luiz de Almeida Pereira e Vasconcellos.....	—	250\$000	
— Dr. Eduardo Augusto Montandon.....	—	250\$000	
— Bacharel Ernesto Pio dos Mares Guia.....	—	250\$000	
— Dr. João Nogueira Penido.....	—	250\$000	
— Conselheiro Joaquim Bento Ribeiro da Luz.....	—	250\$000	
— Bacharel José Ignacio de Barros Cobra Junior.....	—	250\$000	
— Dr. Sebastião Gonçalves da Silva Mascarenhas.....	—	250\$000	
— Conselheiro Dr. André Augusto de Padua Fleury.....	Goyaz.....	250\$000	19:350\$000
PAGAS NA PROVINCIA DA BAHIA			
Ao Dr. Aristides Cezar Spinola Zama.....		400\$000	
— Conselheiro Francisco Prisco de Souza Paraíso.....		400\$000	
— Bacharel Hdefonso José de Araujo.....		400\$000	
— Innocencio Marques de Araujo Góes Junior.....		400\$000	
— João dos Reis de Souza Dantas Filho.....		400\$000	
— Conselheiro João Ferreira de Moura.....		400\$000	2:400\$000
PAGAS NA PROVINCIA DE SERGIPE			
Ao Barão da Estancia.....		500\$000	
— Dr. Leandro Ribeiro de Siqueira Maciel.....		500\$000	
— Reverendo Olympio de Souza Campos.....		500\$000	1:500\$000
PAGAS NA PROVINCIA DAS ALAGOAS			
Ao Bacharel Bernardo Antonio de Mendonça Sobrinho.....			500\$000

Continuação da tabella. — Ajudas de Custo de vinda e volta dos Deputados

PAGAS NA PROVINCIA DE PERNAMBUCO			
Ao Bacharel Antonio Epaminondas de Mello.....	600\$000	
— Antonio Francisco Corrêa de Araujo.....	600\$000	
— Antonio Gonçalves Ferreira.....	600\$000	
— Bento Ceciliano dos Santos Ramos.....	600\$000	
— Gaspar de Menezes Vasconcellos Drumond.....	600\$000	
— Henrique Marques de Hollanda Cavalcante.....	600\$000	
— Joaquim Tavares de Mello Barreto.....	600\$000	
— José Bernardo Galvão Alcoforado.....	600\$000	
— José Marianno Carneiro da Cunha.....	600\$000	
— Ulysses Machado Pereira Vianna.....	600\$000	
— Manoel Dantas Corrêa de Góes.....	Parahyba.....	600\$000	
— Manoel Coelho Bastos do Nascimento.....	Ceará.....	700\$000	7:300\$000
PAGAS NA PROVINCIA DO RIO GRANDE DO NORTE			
Ao Bacharel Amaro Carneiro Bezerra Cavalcanti.....	650\$000	
— José Moreira Brandão Castello Branco.....	650\$000	1:300\$000
PAGAS NA PROVINCIA DO CEARÁ			
Ao Bacharel Alvaro Caminha Tavares da Silva.....	700\$000	
— Antonio Pinto de Mendonça.....	700\$000	
— José Pompeu de Albuquerque Cavalcante.....	700\$000	
— Miguel Joaquim de Almeida e Castro.....	700\$000	
— Theodoro Carlos de Farias Souto.....	700\$000	
— Dr. Thomaz Pompeu de Souza Brazil.....	700\$000	4:200\$000
PAGAS NA PROVINCIA DO MARANHÃO			
Ao Conselheiro Antonio de Almeida Oliveira.....	750\$000	
Ao Bacharel Augusto Olympio Gomes de Castro.....	750\$000	
— Francisco Dias Carneiro.....	750\$000	
— Dr. José da Silva Maia.....	750\$000	
— Bacharel José Vianna Vaz.....	750\$000	
— Manoel Bernardino da Costa Rodrigues.....	750\$000	4:500\$000
PAGAS NA PROVINCIA DO PARÁ			
Ao Dr. Guilherme Francisco Cruz.....	800\$000	
— José Ferreira Cantão.....	800\$000	
— Samuel Wallace Mac-Dowell.....	800\$000	2:400\$000
PAGAS NA PROVINCIA DO AMAZONAS			
Ao Bacharel Adriano Xavier de Oliveira Pimentel.....		1:000\$000
PAGAS NA PROVINCIA DE S. PAULO			
Ao Dr. Prudente José de Moraes Barros.....		250\$000
PAGAS NA PROVINCIA DE SANTA CATHARINA			
Ao Dr. Duarte Paranhos Schutel.....		250\$000
PAGAS NA PROVINCIA DE S. PEDRO			
Ao Conselheiro Bacharel Antonio Eleutherio de Camargo.....	400\$000	
A Joaquim Pedro Soares.....	400\$000	
Ao Coronel Joaquim Pedro Salgado.....	400\$000	1:200\$000
PAGAS NA PROVINCIA DE GOYAZ			
Ao Bacharel José Leopoldo de Bulhões Jardim.....		750\$000
			46:900\$000

MINISTERIO DO IMPERIO

TABELLA N. 19

19. Conselho de Estado

		MUNICIPIO DA CÔRTE
Conselheiros.....		47:559\$053
Porteiro do Gabinete Imperial.....		411\$420
		47:970\$473

MINISTERIO DO IMPERIO

TABELLA N. 20

20. Secretaria de Estado

	MUNICIPIO DA CÔRTE	S. PAULO	TOTAL
SECRETARIA DE ESTADO			
PESSOAL			
Ministro e Secretario de Estado.....	12:000\$000		12:000\$000
Directores.....	23:945\$126		23:945\$126
Sub-Directores.....	17:900\$000		17:900\$000
Officiaes.....	41:995\$688		41:995\$688
Amanuenses.....	14:396\$667		14:396\$667
Porteiro.....	2:400\$000		2:400\$000
Ajudante.....	1:800\$000		1:800\$000
Continuos.....	4:500\$000		4:500\$000
Correios.....	4:451\$611		4:451\$611
Gratificação ao Official de Gabinete.....	2:399\$955		2:399\$955
ADDIDO			
Chefe de Secção.....	4:999\$992		4:999\$992
SECÇÃO DE ESTATISTICA			
PESSOAL			
Chefes de Secção.....	7:999\$990		7:999\$990
Officiaes.....	5:839\$269		5:839\$269
Amanuenses.....	3:580\$220		3:580\$220
Porteiro.....	1:200\$000		1:200\$000
EXPEDIENTE			
Papel, pennas e outros objectos.....	6:612\$400		6:612\$400
Impressões e encadernações.....	14:345\$425		14:345\$425
DIVERSAS DESPEZAS			
Gratificação a diversos empregados.....	1:030\$000		1:030\$000
Serventes.....	1:596\$874		1:596\$874
Compra e concerto de moveis e utensis.....	480\$200		480\$200
Aluguel do telephone.....	180\$000		180\$000
Porte da correspondencia official.....	467\$110		467\$110
Luz e despesas miudas.....	5:312\$244		5:312\$244
DESPEZA DA CORTE PAGA NA PROVINCIA DE S. PAULO			
PESSOAL			
Official da Secretaria.....		4:800\$000	4:800\$000
	179:432\$771	4:800\$000	184:232\$771
Natureza dos vencimentos			
	MUNICIPIO DA CÔRTE	S. PAULO	TOTAL
Ordenados.....	112:046\$861	3:600\$000	115:646\$861
Gratificações.....	37:361\$657	1:200\$000	38:561\$657
	149:408\$518	4:800\$000	154:208\$518

	MUNICIPIO DA CORTE	RIO DE JANEIRO	ESPIRITO SANTO	BAHIA	SERGIPE	ALAGOAS	PERNAMBUCO	PARAIBYBA	RIO GRANDE DO NORTE	CEARA
PESSOAL										
Presidentes.....		6:999,000	4:558,847	8:000,000	4:999,991	6:034,135	7:999,883	5:999,999	5:245,042	6:000,000
Vice-Presidentes.....										
Secretarios.....		4:999,992	1:240,002	1:999,995	1:268,820	1:371,885	1:999,992	1:500,000	1:240,992	1:499,990
Guardas da mobilia.....		499,992	99,996	499,992	99,996	99,996	499,992	99,998	99,999	400,000
DIVERSAS DESPEZAS										
Ajudas de custo e despezas de viagem a Presidentes.....				14:016,000	1:320,000	6:000,000	10:623,023			13:348,133
Aquisição de mobilia e objectos de decoração para os palacios das Presidencias, e sua conservação.....	7:335,740		203,240	3:308,130		1:000,000	1:494,440		321,440	
Aluguel de casas.....	794,500					3:999,920			2:000,000	
Impressões e encadernações.....			14,400	129,040	44,660	16,000	343,998	25,860	57,000	165,600
Iluminação em dias de festa nacional.....		365,933	484,998	476,496	499,993	261,856	350,000	243,996	499,668	433,400
Água, luz e despezas miudas.....										
DESPEZA DA PROVINCIA DAS ALAGOAS PAGA NA DE PERNAMBUCO E DE OUTRAS NA CORTE										
PESSOAL										
Vencimentos do Secretario da Provincia das Alagoas.....							128,080			
DIVERSAS DESPEZAS										
Ajuda de custo ao Presidente da Provincia do Rio de Janeiro.....	8:000,000									
— aos da do Espirito Santo.....	10:838,640									
— aos da da Bahia.....	14:000,000									
— aos da de Sergipe.....	3:680,000									
— aos da das Alagoas.....	18:347,230									
— ao da de Pernambuco.....	8:000,000									
— ao da da Parahyba.....	6:000,000									
— ao da do Maranhão.....	8:000,000									
— ao da do Pará.....	8:000,000									
— ao da do Paraná.....	5:154,666									
— aos da de Santa Catharina.....	10:000,000									
— ao da de Minas Geraes.....	8:000,000									
— ao da de Goyaz.....	7:000,000									
— ao da de Mato Grosso.....	7:000,000									
— ao Secretario da de Goyaz.....	20,000									
	127:170,296	9:565,846	6:311,413	28:120,663	7:933,460	18:782,512	23:148,317	7:869,673	9:443,441	21:108,013

Natureza

	RIO DE JANEIRO	ESPIRITO SANTO	BAHIA	SERGIPE	ALAGOAS	PERNAMBUCO	PARAIBYBA	RIO GRANDE DO NORTE	CEARA
Ordenados.....	8:999,901	5:808,839	9:999,995	6:268,811	7:405,540	10:127,964	7:499,999	6:465,034	7:499,560
Gratificações.....	199,992	99,996	199,992	99,996	99,996	199,992	99,998	99,999	100,000
	9:199,893	5:908,835	10:199,987	6:368,807	7:505,536	10:327,956	7:599,997	6:565,033	7:599,060

DO IMPERIO

N. 21

de Provincia

PIAUHY	MARANHÃO	PARA'	AMAZONAS	S. PAULO	PARANA'	SANTA CATHARINA	S. PEDRO	MINAS GERAES	GOYAZ	MATO GROSSO	TOTAL
5:616,5666 383,334 1:500,000 99,996	5:502,5775 1:497,3221 1:603,3743 150,000	6:999,996 1:749,996 150,000	6:000,000 1:899,993	6:941,350 1:899,960 90,000	5:999,915 1:499,999 99,996	4:996,406 1:399,992 99,996	7:999,992 1:999,992 150,000	6:999,996 2:293,660 150,000	6:000,000 1:600,000 99,996	7:999,991 1:999,992 99,996	126:864,913 1:880,553 33:189,175 2:389,941
	7:000,000			206,700							2:516,756
1:000,000	4:500,000	37,400	4:000,000	1:719,880	2:640,000	2:000,000	3:464,100				22:384,370 22:384,370 794,000 1:051,418 5:251,969
11,5200 199,992	100,000 300,000	71,560 300,000	300,000	300,000	60,000 166,647	31,360 199,846	42,000 300,000	16,720 300,000	259,992	65,000 199,992	128,089
											5:000,000 10:838,640 14:000,000 3:680,000 18:347,250 8:000,000 6:000,000 8:000,000 3:000,000 5:154,666 10:000,000 8:000,000 7:000,000 7:000,000 20,000
8:811,488	17:653,739	9:308,952	11:899,993	11:157,890	10:466,557	8:727,600	13:056,084	9:762,376	7:850,988	10:364,971	379:131,662

dos vencimentos

PIAUHY	MARANHÃO	PARA'	AMAZONAS	S. PAULO	PARANA'	SANTA CATHARINA	S. PEDRO	MINAS GERAES	GOYAZ	MATO GROSSO	TOTAL
7:500,000 99,996	6:999,996 1:603,743	8:749,992 150,000	7:599,993	6:941,350 1:999,960	7:499,914 99,996	6:396,398 99,996	9:999,984 150,000	8:295,656 150,000	7:500,000 99,996	9:999,983 99,996	157:559,929 5:743,644
7:599,996	8:603,739	8:899,992	7:599,993	8:931,340	7:599,910	6:496,397	10:149,984	8:445,656	7:899,996	10:099,979	163:302,673

	MUNICIPIO DA CÔRTE	RIO DE JANEIRO	ESPIRITO SANTO	BAHIA	SERGIPE	ALAGÓAS	PERNAMBUCO	PARANHYBA	RIO GRANDE DO NORTE
AUTORIDADES EPISCOPAES									
Arcbispo.....				4:800,000			3:600,000		
Bispos.....	3:600,000								
RELAÇÃO METROPOLITANA									
Desembargadores.....				3:648,333					
Secretario.....				400,000					
Porteiro.....				180,000					
CATHEDRAES									
CAPILLA IMPERIAL									
Monsenhores.....	11:545,516								
Conegos.....	18:405,019								
Capellães cantores.....	3:154,698								
Mestres de ceremonias e do solio.....	1:212,167								
Thesoureiro das alfaias.....	400,000								
— da sacristia.....	799,992								
Sacristas.....	1:775,963								
Massoiro.....	198,792								
Mestres de capella e compositores.....	1:249,574								
Organistas.....	999,987								
Inspector da capella e Fabricheiro.....	600,000								
Capellães regentes do coro.....	55,000								
Sineiros e varredores.....	388,883								
Encarregado das tribunas.....	49,997								
Musicos.....	656,763								
PESSOAL DISPENSADO									
Sacrista.....	199,992								
CATHEDRAES NAS PROVINCIAS									
Deões.....				800,000			799,992		
Arceidiagos.....				700,000			264,981		
Arceprestes.....									
Chantres.....				700,000			644,663		
Sub-Chantres.....				360,000			199,992		
Mestres-escola.....				700,000			524,997		
Conegos.....				6:661,529			6:067,984		
— theologaes e penitenciarios.....									
Beneficiados.....									
Mestres da ceremonias e do solio.....				640,000					
— do prelado e cabido.....									
Thesoureiro.....				491,8126			699,996		
— das alfaias e pontificaes.....									
Sub-Thesoureiro.....									
Capellães.....				2:700,000			1:870,966		
Sacristão e sacrista-mór.....							206,658		
Sacristas e moços do coro.....				798,051			413,858		
Prégadores da quaresma.....				15,000					
Armadores e altareiros.....									
Mestres de capella e organistas.....				695,000			480,000		
Porteiros da massa e perreiro.....				300,000			149,996		
Guardas e sineiros.....				240,000			199,992		
Cura.....							299,466		
Encarregado da relogio da torre.....									
Musicos.....									
VIGARIOS GERAES, PROVISORES E PAROCHOS									
Vigarios Geraes e Provisores.....				600,000			593,334		
Parochos.....	9:466,425	12:514,8083	4:899,462	74:990,326	16:768,242	14:415,966	29:396,400	13:453,436	10:286,100
Coadjutores.....	1:301,389								
DIVERSAS DESPEZAS									
Fabrica, esmolas, guisamento, musica, ornamentos e alfaias.....	15:429,034			1:884,998			490,992		

STERIO DO IMPERIO
 ELLA N. 22
 Culto Publico

RIO GRANDE DO NORTE

CEARÁ	PIAUIHY	MARANHÃO	PARÁ	AMAZONAS	S. PAULO	PARANÁ	SANTA CATHARINA	S. PEDRO	MINAS GERAES	GOYAZ	MATO GROSSO	TOTAL	
3.600,000		3.600,000			3.600,000			3.600,000	7.200,000	3.600,000	2.700,000	4.800,000 35.400,000	
												3.648,333 400,000 180,000	
												11.515,516 18.495,019 3.154,808 1.242,467 400,008 790,992 1.775,062 198,792 1.249,874 999,987 600,000 55,000 388,583 49,997 656,763	
												199,992	
												1.599,992 3.364,374 2.099,996 3.941,565 1.502,492 1.921,993 37.330,040 699,996 360,000 2.229,966 708,322 2.391,122 179,988 150,000 24.497,691 1.086,642 7.542,920 173,324 1.200,000 3.171,637 1.439,016 3.222,598 209,166 144,000 960,000	
		799,993 699,996 699,996 112,500 4.900,000			800,000 700,000 500,000 190,000 5.800,000				800,000 700,000 700,000 400,000 5.501,666				37.330,040 699,996 360,000 2.229,966 708,322 2.391,122 179,988 150,000 24.497,691 1.086,642 7.542,920 173,324 1.200,000 3.171,637 1.439,016 3.222,598 209,166 144,000 960,000
199,992		360,000 99,998 499,992	240,000 108,330 179,988		200,000 500,000			199,992	250,000 400,000 700,000 130,000	199,992	199,992	2.229,966 708,322 2.391,122 179,988 150,000	
4.434,830		3.557,870 199,992 499,993 158,324	2.610,933 1.343,847		3.594,547 80,000 748,530			994,088	4.114,314 400,000 1.195,820	1.920,000	1.680,000	24.497,691 1.086,642 7.542,920 173,324 1.200,000 3.171,637 1.439,016 3.222,598 209,166 144,000 960,000	
707,746		149,994 150,000 399,996	540,000 120,000 682,626		240,000 39,920 144,000			240,000 199,992 150,000 399,996	240,000 450,000 100,000 400,000	240,000	240,000	1.200,000 3.171,637 1.439,016 3.222,598 209,166 144,000 960,000	
600,000		550,000	600,000		600,000			600,000	1.200,000	600,000	600,000	6.543,334 467.479,840 1.301,389	
20.836,439	8.519,354	14.033,064	14.673,438	1.056,450	41.581,035	6.853,077	9.724,438	28.323,624	119.738,588	14.225,487	3.025,000	467.479,840 1.301,389	
999,984		1.200,000	1.200,000		1.600,000			1.000,000	2.400,000	800,000	799,992	27.814,000	

	MUNICIPIO DA CÔRTE	RIO DE JANEIRO	ESPIRITO SANTO	BAHIA	SERGIPE	ALAGÓAS	PERNAMBUCO	PARAHYBA	RIO GRANDE DO NORTE
Aluguel de casas para a residencia do Arcebispo.....				1:400,000					
Reparos nas tribunas de Suas Magestades Imperiaes...	2:250,000								
Despezas com os actos solomnes dasemana santa.....	2:566,000								
— com a armação da Capella Imperial.....	6:075,000								
— com o melhoramento da igreja do Curato de Santa Cruz.....	2:000,000								
Auxilio ao culto da Escola de Nossa Senhora do Amparo em Petropolis.....	5:000,000								
Passagens a sacerdotes.....	122,500								
Impressões e encadernações.....	310,500								
DESPEZA DE UMAS PROVINCIAS PAGA EM OUTRAS OU NA CORTE									
AUTORIDADE EPISCOPAL									
Bispo do Pará.....	3:109,856			900,000					
— de Cuyabá.....									
PAROCHOS									
Da Provincia do Rio de Janeiro.....	26:604,672						550,000		
— da Parahyba.....									
— do Amazonas.....	275,000								
— de Minas Geraes.....									
TOTAL	119:862,326	12:514,083	4:599,462	404:604,324	15:768,242	14:415,066	47:458,047	13:453,136	40:286,106

Natureza dos

	MUNICIPIO DA CÔRTE	RIO DE JANEIRO	ESPIRITO SANTO	BAHIA	SERGIPE	ALAGÓAS	PERNAMBUCO	PARAHYBA	RIO GRANDE DO NORTE
Ordenados.....	29:348,119			4:228,333					
Gratificações.....	11:964,304			3:048,051			3:324,150		
Congruas.....	44:797,469	12:514,083	4:599,462	94:042,942	15:768,242	14:415,066	43:636,905	13:453,136	40:286,106
TOTAL	86:109,992	12:514,083	4:599,462	101:319,326	15:768,242	14:415,066	46:958,055	13:453,136	40:286,106

Culto Publico

CEARÁ	PIAUHY	MARANHÃO	PARÁ	AMAZONAS	S. PAULO	PARANÁ	SANTA CATHARINA	S. PEDRO	MINAS GERAIS	GOYAZ	MATO GROSSO	TOTAL
		2:400,000			1:800,000					1:200,000	1:200,000	8:000,000
												2:250,000
												2:565,000
												6:075,000
												2:000,000
												5:000,000
												122,400
												310,000
												3:100,856
												900,000
												26:604,472
												550,000
			300,000									300,000
												275,000
29:465,346	8:519,354	34:774,698	30:601,174	1:056,450	62:717,055	6:853,677	9:724,438	40:180,931	447:040,588	23:785,151	11:644,050	749:322,504

vencimentos

CEARÁ	PIAUHY	MARANHÃO	PARÁ	AMAZONAS	S. PAULO	PARANÁ	SANTA CATHARINA	S. PEDRO	MINAS GERAIS	GOYAZ	MATO GROSSO	TOTAL
					219,840							33:796,202
3:429,323		5:528,049	3:828,61		4:071,040			2:957,511	3:985,820	3:359,964	3:319,958	48:814,531
25:036,139	8:519,354	25:643,049	25:572,713	4:056,450	55:026,175	6:853,677	9:724,438	36:223,420	441:454,768	18:625,187	6:328,000	613:374,681
28:465,362	8:519,354	31:174,698	29:401,174	1:056,450	59:317,055	6:853,677	9:724,438	39:180,931	445:440,588	21:785,151	9:644,058	605:985,104

	BAHIA	PERNAMBUCO	CEARÁ
PESSOAL			
Lentes de latim	999\$996	1:000\$000	1:000\$000
— de francez.....	999\$996	1:000\$000	1:000\$000
— de philosophia racional e moral	999\$996	1:000\$000	1:000\$000
— de rhetorica e eloquencia sagrada	999\$996	1:000\$000	1:000\$000
— de historia sagrada e ecclesiastica	999\$996	1:000\$000	1:000\$000
— de theologia moral.....	999\$996	1:000\$000	1:000\$000
— de — dogmatica.....	999\$996	1:000\$000	1:000\$000
— de instituições canonicas.....	999\$996	1:000\$000	1:000\$000
— de lithurgia e canto gregoriano	1:249\$992	1:000\$000	1:000\$000
MATERIAL			
Auxilio ao Seminario.....			1:200\$000
Aluguel da casa do Seminario.....			
	9:249\$960	9:000\$000	10:200\$000

IMPERIO

N. 23

Episcopaes

MARANHÃO	PARÁ	AMAZONAS	S. PAULA	S. PEDRO	MINAS GERAES	GOYAZ	MATO GROSSO	TOTAL
999\$996	999\$996	1:000\$000	999\$996	2:000\$000	1:000\$000	1:000\$000	10:999\$984
999\$998	999\$996	1:000\$000	999\$996	2:000\$000	1:000\$000	1:000\$000	10:999\$986
909\$986	762\$258	1:000\$000	999\$996	2:000\$000	1:000\$000	1:000\$000	10:762\$236
999\$999	999\$996	1:000\$000	999\$997	2:000\$000	1:000\$000	1:000\$000	10:999\$988
999\$996	999\$996	1:000\$000	2:000\$000	1:000\$000	1:000\$000	9:999\$988
999\$994	1:000\$000	2:000\$000	1:000\$000	1:000\$000	8:999\$990
999\$996	999\$996	1:000\$000	2:000\$000	1:000\$000	1:000\$000	9:999\$988
999\$993	999\$996	1:000\$000	2:000\$000	1:000\$000	1:000\$000	9:999\$985
749\$989	651\$199	1:000\$000	2:000\$000	1:000\$000	1:000\$000	9:651\$180
.....	5:999\$988	5:999\$988
.....	1:200\$000
8:749\$947	7:413\$433	5:999\$988	9:000\$000	3:999\$985	18:000\$000	9:000\$000	9:000\$000	99:613\$313

MINISTERIO DO IMPERIO

TABELLA N. 24

24. Pessoal do ensino das Faculdades de Direito

	MUNICIPIO DA CORTE	PERNAMBUCO	S. PAULO	LONDRES	TOTAL
PESSOAL					
<i>Aulas maiores</i>					
Directores.....		5:000\$668	6:000\$000		11:000\$668
Lentes cathedrauticos.....		45:447\$590	52:112\$127		97:559\$717
Gratificação aos lentes [que contam mais de 25 annos de serviço].....		75\$000	275\$257		350\$257
Lentes substitutos.....		9:160\$912	11:999\$520		21:070\$432
<i>Aulas preparatorias</i>					
Professores.....		16:853\$024	18:836\$130		35:689\$154
Substitutos.....		247\$443	896\$770		1:144\$213
Gratificação extraordinaria por distincção no magisterio.....			948\$650		948\$650
— aos que contam mais de 25 annos de serviço.....			705\$480		705\$480
DESPEZA DA PROVINCIA DE PERNAMBUCO PAGA NA CORTE E EM LONDRES					
Lentes cathedrauticos.....	4:800\$000			4:000\$000	8:800\$000
	4:800\$000	76:793\$637	91:683\$934	4:000\$000	177:277\$571

Natureza dos vencimentos

	MUNICIPIO DA CORTE	PERNAMBUCO	S. PAULO	LONDRES	TOTAL
Ordenados.....	3:199\$992	48:263\$655	59:816\$810	2:666\$666	113:947\$123
Gratificações.....	1:600\$008	28:529\$982	29:662\$480	1:333\$334	61:125\$804
— por distincção no magisterio.....			948\$650		948\$650
— por contar mais de 25 annos de serviço.....			1:255\$994		1:255\$994
	4:800\$000	76:793\$637	91:683\$934	4:000\$000	177:277\$571

MINISTERIO DO IMPERIO

TABELLA N. 25

25. Secretarias e Bibliothecas das Faculdades de Direito

	MUNICIPIO DA CÔRTE	PERNAMBUCO	S. PAULO	TOTAL
SECRETARIA				
PESSOAL				
Secretarios		3:000\$000	2:999\$950	5:999\$950
Officiaes		1:200\$000	690\$510	1:890\$510
Porteiros		1:200\$000	1:200\$000	2:400\$000
Bedeis		1:800\$000	1:796\$780	3:596\$780
Continuos		3:300\$000	2:695\$160	5:995\$160
BIBLIOTHECA				
PESSOAL				
Bibliothecarios		2:100\$000	2:095\$160	4:195\$160
Ajudantes		1:100\$000	809\$890	1:909\$890
Continuos		675\$000	1:559\$650	2:234\$650
EXPEDIENTE				
Papel, pennas, etc.		759\$460	723\$120	1:482\$580
Impressões e encadernações	5:673\$960	1:193\$800	819\$980	7:687\$740
DIVERSAS DESPEZAS				
Serventes		1:460\$000	1:095\$000	2:555\$000
Custo de livros e mais despesas com os gabinetes	805\$990	20\$000	649\$000	1:474\$990
Restauração do archivo da Faculdade			12:000\$000	12:000\$000
Compra e concerto de moveis e utensis		2:449\$500	1:579\$840	4:029\$340
Publicação de editaes e outras		728\$800	24\$000	752\$800
Luz, asseio e despesas miudas		820\$940	613\$130	1:434\$070
	6:479\$950	21:807\$500	31:360\$170	59:647\$620

Natureza dos vencimentos

	PERNAMBUCO	S. PAULO	TOTAL
Ordenados	9:237\$492	9:013\$470	18:250\$962
Gratificações	5:137\$508	4:842\$630	9:980\$138
	14:375\$000	13:856\$100	28:231\$100

MINISTERIO DO IMPERIO

TABELLA N. 26

26. Pessoal do ensino das Faculdades de Medicina

	MUNICIPIO DA CORTE	BAHIA	LONDRES	TOTAL
Directores.....	6:000\$000	5:522\$220	11:522\$220
Lentes cathedraicos.....	124:327\$094	98:981\$217	223:308\$311
Gratificação adicional aos lentes de clinica.....	5:044\$046	2:400\$000	7:444\$046
— aos que contam mais de 25 annos de serviço.....	834\$189	3:166\$635	4:000\$824
Adjuntos.....	38:355\$925	31:653\$902	70:009\$827
Substitutos.....	6:069\$070	3:951\$599	10:020\$669
DESPEZA DA PROVINCIA DA BAHIA PAGA NA CORTE E EM LONDRES				
Lente.....	1:768\$817	1:768\$817
Gratificação adicional a um lente de clinica.....	2:400\$000	2:400\$000
	183:030\$324	145:675\$603	1:768\$817	330:474\$744

Natureza dos vencimentos

	MUNICIPIO DA CORTE	BAHIA	LONDRES	TOTAL
Ordenados.....	116:927\$435	92:756\$519	1:768\$817	211:452\$771
Gratificações.....	57:824\$654	52:919\$084	110:743\$738
— addiconaes.....	7:444\$046	7:444\$046
— aos que contam mais de 25 annos de serviço.....	834\$189	834\$189
	183:030\$324	145:675\$603	1:768\$817	330:474\$744

MINISTERIO DO IMPERIO

TABELLA N. 27

27. Secretarias, Bibliothecas e Laboratorios das Faculdades de Medicina

	MUNICIPIO DA CORTE	BAHIA	LONDRES	TOTAL
SECRETARIA				
PESSOAL				
Secretarios.....	1:799\$457	4:800\$000		9:599\$457
Sub-Secretarios.....	3:199\$992	3:199\$990		6:399\$982
Amanuenses.....	3:199\$992	3:199\$992		6:399\$984
Porteiros.....	1:917\$549	1:827\$950		3:745\$499
Bedeis.....	3:600\$000	3:306\$453		6:906\$453
Continuos.....	2:923\$472	3:266\$116		6:189\$588
BIBLIOTHECA				
PESSOAL				
Bibliotecarios.....	3:199\$992	3:199\$992		6:399\$984
Ajudantes.....	2:323\$641	2:797\$273		5:120\$914
Auxiliar do serviço da organisação do catalogo da bibliotheca da Faculdade.	139\$340			139\$340
LABORATORIOS				
PESSOAL				
Preparadores.....	34:195\$473	15:298\$915		49:494\$388
Ajudantes.....	9:593\$133	901\$588		10:495\$021
Internos de clinica.....	7:169\$606	708\$331		7:877\$937
Conservadores.....	13:210\$091	5:994\$492		19:204\$583
PESSOAL CONTRATADO				
Preparadores.....	13:999\$993			13:999\$993
EXPEDIENTE				
Papel, pennas, etc.....	2:521\$160	544\$080		3:069\$140
Impressões e encadernações.....	13:984\$600	1:441\$000		15:425\$600
DIVERSAS DESPEZAS				
Gratificação á parteira encarregada da maternidade.....	526\$873			526\$873
Serventes.....	13:746\$000	9:167\$985		22:913\$985
Gasto com os laboratorios e acquisição de objectos para os mesmos.....	50:713\$830	16:369\$750		67:083\$580
Despeza com a solemnidade da exposiçào da bibliotheca.....	1:957\$000			1:957\$000
Compra e concerto de moveis e utensis.....	2:947\$000	1:536\$750		4:483\$750
— de livros, jornacs e publicações.....	7:103\$950	822\$750		7:926\$700
Obras no edificio para accommodações dos respectivos laboratorios.....	14:294\$152	44:071\$591		58:365\$743
Aluguel do edificio.....	11:400\$000	1:500\$000		12:900\$000
— do telephone.....	308\$000			308\$000
Luz e despezas miudas.....	3:501\$001	1:080\$110		3:581\$111
DESPEZA DA PROVINCIA DA BAHIA PAGA NA CORTE E EM LONDRES				
Lente em commissão.....			2:566\$667	2:566\$667
Bedel.....	293\$539			293\$539
	226:494\$136	124:736\$007	2:566\$667	353:796\$810

Natureza dos vencimentos

	MUNICIPIO DA CORTE	BAHIA	LONDRES	TOTAL
Ordenados.....	54:247\$276	31:537\$493		85:784\$769
Gratificações.....	49:518\$294	17:963\$589	2:566\$667	70:048\$550
	103:765\$570	49:501\$082	2:566\$667	155:833\$319

MINISTERIO DO IMPERIO

TABELLA N. 28

28. Pessoal do ensino da Escola Polytechnica

	MUNICIPIO DA CORTE	S. PEDRO	LONDRES	TOTAL
CORPO ACADEMICO				
Director.....	6:000\$000			6:000\$000
Lentes.....	121:878\$408			121:878\$408
Substitutos.....	21:033\$449			21:033\$449
Professores.....	23:827\$835			23:827\$835
Gratificação adicional aos lentes e substitutos que vencem mais a terça parte dos respectivos honorarios.....	10:515\$361			10:515\$361
MATERIAL				
Ajuda de custo a um professor contratado para leccionar physica.....			1:777\$778	1:777\$778
DESPEZA DA CORTE PAGA NA PROVINCIA DE S. PEDRO				
Lente substituto.....		900\$000		900\$000
	183:255\$053	900\$000	1:777\$778	186:032\$827

Natureza dos vencimentos

	MUNICIPIO DA CORTE	S. PEDRO	TOTAL
Ordenados.....	110:384\$002	900\$000	111:383\$008
Gratificações.....	62:355\$600		62:355\$600
— additionaes.....	10:515\$361		10:515\$361
	183:255\$053	900\$000	184:255\$049

MINISTERIO DO IMPERIO

TABELLA N. 29

29. Secretaria e Gabinetes da Escola Polytechnica

	MUNICIPIO DA CÔRTE	LONDRES	TOTAL
SECRETARIA			
PESSOAL			
Secretario.....	3:000\$000		3:000\$000
Agente thesoureiro.....	2:997\$310		2:997\$310
Escriturario.....	1:837\$306		1:837\$306
Amanuenses.....	3:646\$253		3:646\$253
Porteiro.....	1:800\$000		1:800\$000
Continuos.....	1:726\$468		1:726\$468
Guardas.....	5:293\$211		5:293\$211
BIBLIOTHECA			
PESSOAL			
Bibliothecario.....	2:400\$000		2:400\$000
Ajudante.....	1:175\$834		1:175\$834
GABINETES E LABORATORIOS			
PESSOAL			
Preparadores.....	16:220\$263		16:220\$263
Conservadores.....	8:914\$414		8:914\$414
DIFFERENTES SERVIÇOS			
Gratificação aos lentes e professores em serviço de exercicios praticos.....	6:823\$220		6:823\$220
EXPEDIENTE			
Papel, pennas, etc.....	725\$532		725\$532
Impressões e encadernações.....	2:176\$900		2:176\$900
DIVERSAS DESPEZAS			
Serventes.....	6:550\$323		6:550\$323
Compra de livros e instrumentos, etc.....	2:113\$300		2:113\$300
— e concerto de moveis, etc.....	679\$300		679\$300
Premios aos lentes que compuzeram obras destinadas ao ensino.....	8:000\$000		8:000\$000
Despezas com os gabinetes e laboratorios.....	9:248\$220		9:248\$220
— com exercicios praticos.....	11:175\$820	2:697\$962	11:946\$182
Aluguel do telephono.....	30\$000		30\$000
Luz, asscio e despezas miudas.....	2:499\$565		2:499\$565
	99:039\$239	2:697\$962	101:737\$201

Natureza dos vencimentos

	MUNICIPIO DA CÔRTE
Ordenados.....	33:288\$899
Gratificações.....	15:723\$160
	49:017\$059

MINISTERIO DO IMPERIO

TABELLA N. 30

30. Escola de Minas de Ouro Preto

	MUNICIPIO DA CÔRTE	MINAS GERAES	LONDRES	TOTAL
PESSOAL				
CURSO SUPERIOR				
Director, e professor de mineralogia, geologia, physica e chimica.....		10:244\$423		10:244\$423
Lente de metallurgia, docimasia, e exploração de minas.....		9:999\$991		9:999\$991
— de mathematicas e mecanica.....		7:999\$992		7:999\$992
— de caminhos de ferro, estradas e pontes.....		4:666\$666		4:666\$666
— de desenho e geometria descriptiva.....		4:800\$000		4:800\$000
Repetidores.....		11:999\$990		11:999\$990
CURSO PREPARATORIO				
Professor da 1ª cadeira.....		2:399\$993		2:399\$993
— da 2ª —.....		2:400\$000		2:400\$000
— da 3ª —.....		2:400\$000		2:400\$000
SECRETARIA E BIBLIOTHECA				
Secretario e bibliothecario.....		3:000\$000		3:000\$000
Porteiro.....		1:200\$000		1:200\$000
EXPEDIENTE				
Impressões e encadernações.....	560\$500			560\$500
DIVERSAS DESPEZAS				
Pensão a alumnos.....		1:080\$000		1:080\$000
Serventes.....		2:280\$000		2:280\$000
Excursões, collecções de mineralogia, compra de mineras e estudos praticos.....	19\$000	2:679\$070		2:698\$070
Bibliotheca, modelos, desenhos, livros, etc.....	484\$360	763\$260		1:247\$620
Laboratorio de chimica e docimasia, inclusive os appavelhos e instru- mentos.....		1:299\$358	5:000\$000	6:299\$358
Gabinete de physica.....		393\$020		393\$020
Aluguel de casa.....		840\$000		840\$000
Eventuaes.....		338\$700		338\$700
Despezas miudas.....		1:587\$973		1:587\$973
DESPEZA DA PROVINCIA DE MINAS GERAES PAGA NA CORTE				
CURSO SUPERIOR				
Director e professor de mineralogia. geologia, physica e chimica.....	1:000\$000			1:000\$000
	2:063\$860	72:372\$441	5:000\$000	79:436\$301

Natureza dos vencimentos

	MUNICIPIO DA CÔRTE	MINAS GERAES	TOTAL
Ordenados.....	666\$666	40:655\$517	41:322\$183
Gratificações.....	333\$334	20:455\$543	20:788\$877
	1:000\$000	61:111\$060	62:111\$060

MINISTERIO DO IMPERIO

TABELLA N. 31

31. Inspectoria da Instrucção primaria e secundaria do Municipio da Côrte

		MUNICIPIO DA CÔRTE
INSPECTORIA GERAL		
PESSOAL		
Inspector geral.....		6:494\$423
Secretario.....		3:600\$000
Amanuenses.....		5:400\$000
Porteiro, continuo e correio.....		1:500\$000
Encarregado do material das escolas publicas.....		2:400\$000
EXPEDIENTE		
Papel, pennas, etc.....		279\$160
Impressões e encadernações.....		4:018\$265
INSTRUCÇÃO PRIMARIA		
PESSOAL		
Professores.....		166:254\$815
Adjuntos.....		74:383\$657
DIVERSAS DESPEZAS		
Subvenção ás escolas particulares e a cursos nocturnos para adultos.....		25:504\$972
Livros, mappas, guias, publicações, etc.....		4:682\$600
Mudança de escolas.....		350\$000
Servente.....		738\$648
Compra e reparos de moveis e utensis.....		715\$640
Aluguel de casas.....		134:911\$408
Consignação para o expediente das escolas.....		56:107\$302
Assignatura do <i>Diario Official</i>		10\$000
Aluguel do telephone.....		107\$666
Publicações feitas para a Exposição Pedagogica, Associação Mantenedora do Museu Escolar Nacional e Protectora da Infancia Desamparada.....		7:267\$860
Luz e despesas miudas.....		125\$880
		494:846\$296
Natureza dos vencimentos		
Ordenados.....		130:815\$493
Gratificações.....		129:217\$402
		260:032\$895

MINISTERIO DO IMPERIO

TABELLA N. 32

32. Pessoal e material do Internato de Pedro II

		MUNICIPIO DA CÔRTE
PESSOAL		
Reitor.....		4:800\$000
Vice-Reitor.....		3:000\$000
Secretario.....		1:200\$000
Escrivão.....		1:999\$992
Medico.....		767\$726
Capellão.....		1:200\$000
Professores.....		98:325\$800
Substitutos.....		10:377\$001
Explicadores dos alumnos e coadjuvantes dos professores.....		1:058\$515
Inspectores de alumnos.....		8:982\$264
Bedel.....		1:406\$776
Porteiro.....		699\$992
Gratificação a um substituto como preparador e conservador do gabinete de sciencias naturaes.....		300\$000
EXPEDIENTE		
Papel, pennas, etc.....		846\$226
Impressões e encadernações.....		86\$000
DIVERSAS DESPEZAS		
Empregados no serviço interno.....		12:225\$300
Alimentação dos alumnos, do pessoal da administração, porteiro, empregados no serviço interno e dos criados....		31:340\$529
Lavagem e engomado da roupa do refeitório e cozinha, e compra de calçado e de roupa.....		11:234\$920
Medicamentos e dietas.....		142\$140
Guisamento para a capella.....		93\$018
Aluguel de casa.....		5:250\$000
Livros, mappas, instrumentos e material das aulas.....		6:301\$100
Compra e concerto de moveis, etc.....		2:949\$300
Armação da capella para a festa de S. Joaquim.....		100\$000
Despezas com os actos solemnes da collação do grau, diplomas e premios.....		653\$450
Reparos no edificio.....		492\$000
Compra e assentamento de um chuveiro de cobre e mais pertanças.....		950\$000
Aluguel do telephone.....		60\$000
Luz e despezas miudas.....		3:282\$961
		215:936\$810
Natureza dos vencimentos		
Ordenados.....		23:781\$981
Gratificações.....		113:266\$085
— additionaes.....		2:880\$000
		139:928\$066

MINISTERIO DO IMPERIO

TABELLA N. 33

33. Pessoal e material do Externato de Pedro II

PESSOAL		MUNICIPIO DA CÔRTE
Reitor		4:800\$000
Vice-Reitor.....		2:991\$925
Secretario.....		1:199\$975
Escrevão.....		1:999\$992
Professores.....		99:872\$238
Substitutos		16:396\$998
Coadjuvantes.....		778\$257
Inspectores de alumnos.....		8:343\$549
Bedel.....		1:200\$000
Porteiro.....		658\$448
Gratificação ao preparador e conservador do gabinete de sciencias naturaes.....		300\$000
EXPEDIENTE		
Papel, pennas, etc.....		507\$200
Impressões e encadernações.....		220\$500
DIVERSAS DESPEZAS		
Empregados no serviço interno.....		8:033\$302
Alimentação dos alumnos meio-pensionistas, do pessoal da administração, porteiro, empregados no serviço interno e dos criados.....		15:048\$844
Lavagem da roupa do refeitório e cozinha		314\$040
Livros, mappas, instrumentos e material das aulas.....		3:390\$000
Compra e concerto de moveis e utensis.....		5:736\$600
Despeza com os actos solemnes da collação do grão, diplomas e premios.....		866\$150
Reparos no edificio.....		1:679\$811
Aluguel do telephone.....		30\$000
Luz e despezas miudas.....		2:057\$161
EXAMES DE PREPARATORIOS		
Commissão de exame e respectivo expediente.....		27:557\$732
		204:081\$812
Natureza dos vencimentos		
Ordenados.....		79:196\$435
Gratificações		51:629\$227
— addicionaes.....		7:715\$720
		138:541\$332

MINISTERIO DO IMPERIO

TABELLA N. 34

34. Escola Normal

		MUNICIPIO DA CÔRTE
PESSOAL		
Director.....		1:693\$528
Professores e professoras.....		29:120\$395
Substitutos.....		7:064\$709
Secretario.....		1:999\$932
Amanuenses.....		2:302\$377
Inspectores e inspectoras.....		2:400\$000
Continuos.....		1:599\$984
Porteiro.....		600\$000
Gratificação ao preparador de sciencias phisicas.....		1:100\$000
EXPEDIENTE		
Papel, pennas, etc.....		1:606\$400
Impressões e encadernações.....		433\$500
DIVERSAS DESPEZAS		
Serventes.....		2:880\$000
Livros, instrumentos, apparelhos e material para as aulas.....		2:650\$100
Moveis, utensis e concertos dos mesmos.....		1:707\$000
Publicações.....		975\$200
Aluguel do telephone.....		30\$000
Luz e despezas miudas.....		3:669\$057
		61:832\$242
Natureza dos vencimentos		
Ordenados.....		27:416\$917
Gratificações.....		20:464\$068
		47:880\$985

MINISTERIO DO IMPERIO

TABELLA N. 35

35. Academia Imperial das Bellas Artes

	MUNICIPIO DA CÔRTE	LONDRES	TOTAL
PESSOAL			
Director.....	2:138\$460		2:138\$460
Secretario.....	900\$000		900\$000
Professores.....	21:454\$024		21:454\$024
Gratificação aos que contam mais de 25 annos de serviço.....	1:056\$468		1:056\$468
Conservador da Pinacotheca e restaurador de quadros.....	1:800\$000		1:800\$000
Porteiro.....	1:137\$082		1:137\$082
Guardas.....	2:700\$000		2:700\$000
EXPEDIENTE			
Papel, pannas, etc.....	521\$520		521\$520
Impressões e encadernações.....	294\$700		294\$700
DIVERSAS DESPEZAS			
Gratificação ao ajudante do Conservador da Pinacotheca e restaurador de quadros.....	480\$000		480\$000
— aos individuos que serviram de modelo.....	1:336\$000		1:336\$000
Pensão a dous alumnos que se acham na Europa, aperfeiçoando-se em seus estudos.....		3:183\$407	3:183\$407
Subsidio ao Conservatorio de Musica.....	12:000\$000		12:000\$000
Serventes.....	944\$297		944\$297
Papel para desenho, panno, papel aparelhado e tintas para o estudo de pintura a oleo.....	1:515\$300		1:515\$300
Acquisição de obras artisticas.....	5:591\$090		5:591\$090
Compra de moveis e utensis.....	578\$000		578\$000
Medalhas para premios.....	1:432\$629		1:432\$629
Despeza com a solemnidade da distribuição dos premios.....	250\$400		250\$400
— com a remessa de um trabalho do pensionista R. Amcedo.....		77\$778	77\$778
— com a conservação do edificio.....	416\$800		416\$800
Aluguel do telephone.....	30\$000		30\$000
Despezas miudas.....	298\$380		298\$380
	56:875\$150	3:261\$185	60:136\$335

Natureza dos vencimentos

MUNICIPIO DA CÔRTE
20:777\$322
9:352\$244
1:056\$468
31:186\$034

Ordenados.....	20:777\$322
Gratificações.....	9:352\$244
— aos que contam mais de 25 annos de serviço.....	1:056\$468

MINISTERIO DO IMPERIO

TABELLA N. 36

36. Imperial Instituto dos Meninos Cegos

		MUNICIPIO DA CÔRTE
PESSOAL		
Director.....		3:190\$902
Thesoureiro.....		190\$997
Medico.....		600\$000
Amanuense.....		157\$514
Capellão.....		8:176\$961
Professores.....		493\$323
Repetidores.....		500\$004
Porteiro.....		360\$000
Continuo.....		
PESSOAL CONTRATADO		
Professores de musica.....		1:894\$927
Mestra de trabalhos das alumnas.....		999\$996
Mestre de afinação de pianos.....		480\$000
— da officina typographica.....		540\$000
— de encadernação.....		598\$367
Repetidores addidos.....		1:769\$011
Inspector de alumnas.....		499\$992
Coadjuvante addida dos trabalhos de agulha.....		399\$996
Roupeira.....		360\$000
Enfermeira e despenseira.....		350\$000
Ajudante da enfermeira e da inspectora das alumnas.....		720\$000
Gratificação especial à professora de francez.....		251\$857
EXPEDIENTE		
Papel, penas, etc.....		510\$340
Impressões e encadernações.....		245\$500
DIVERSAS DESPEZAS		
Feitor e comprador.....		420\$000
Cozinheiro.....		720\$000
Serventas.....		5:182\$010
Alimentação de alumnos e empregados internos.....		14:730\$942
Calçado, roupa, lavagem e engomado da mesma.....		4:431\$570
Instrumentos de musica.....		1:155\$360
Medicamentos, dietas, etc.....		1:869\$232
Movéis e utensis.....		1:174\$440
Aluguel da casa e terreno anexo, inclusive o imposto predial a cargo do Governo.....		7:242\$400
Reparos no edificio em que funciona o Instituto.....		331\$960
Aluguel do telephone.....		30\$000
Afinação do pianos.....		30\$000
Luz e despezas miudas.....		3:229\$151
		61:279\$050
Natureza dos vencimentos		
Ordenados.....		10:400\$826
Gratificações.....		12:760\$316
		23:161\$142

MINISTERIO DO IMPERIO

TABELLA N. 37

37. Instituto dos Surdos-Mudos

		MUNICIPIO DA CÔRTE
PESSOAL		
Director.....		3:172\$588
Capellão e professor de religião.....		905\$166
Professores.....		12:025\$359
Repetidores.....		3:203\$330
Agente e despenseiro.....		2:421\$655
Escriturário.....		776\$326
Mestre de gymnastica.....		600\$000
PESSOAL CONTRATADO		
Roupeiro e enfermeiro.....		592\$840
Cozinheiro.....		720\$000
Mestre sapateiro.....		1:030\$000
— encadernador.....		2:080\$000
Serventes.....		2:388\$318
EXPEDIENTE		
Papel, pennas, etc.....		723\$970
Impressões e encadernações.....		63\$740
DIVERSAS DESPEZAS		
Alimentação dos alumnos e do pessoal.....		9:205\$049
Calçado, roupa, lavagem e concerto da mesma.....		2:191\$780
Combustivel.....		216\$000
Guisamento para a capella.....		127\$100
Concerto e aquisição de moveis, utensis e conservação do predio.....		1:203\$780
Materia prima para as officinas.....		3:871\$504
Medicamentos e diétas.....		1:015\$770
Visitas medicas.....		310\$000
Despesa com a solemnidade da distribuição dos premios.....		264\$162
Custeio da escola agricola.....		80\$000
Enterro de um alumno.....		84\$500
Aluguel do telephone.....		30\$000
Luz e despezas miúdas.....		2:899\$120
		52:356\$597
Natureza dos vencimentos		
Ordenados.....		13:419\$763
Gratificações.....		16:642\$449
		30:062\$182

MINISTERIO DO IMPERIO

TABELLA N. 38

38. Asylo dos Meninos Desvalidos

		MUNICIPIO DA CÔRTE
PESSOAL		
Director.....		3:199\$992
Ajudante.....		1:000\$000
Professores.....		5:109\$675
Escrivão.....		1:800\$000
Almoxarife.....		2:400\$000
Medico.....		1:093\$316
Capellão.....		799\$092
PESSOAL CONTRATADO		
Mestre de gymnastica.....		715\$000
— de desenho e esculptura.....		1:499\$510
— de musica.....		1:200\$000
— alfaiate.....		1:200\$000
— sapateiro.....		1:158\$649
— marceneiro e empalhador.....		1:200\$000
— carpinteiro.....		1:200\$000
— encadernador.....		1:200\$000
— latoeiro.....		1:200\$000
Cozinheiro.....		780\$000
Empregados no serviço interno.....		9:842\$566
EXPEDIENTE		
Papel, pennas, etc.....		741\$600
Impressões e encadernações.....		16\$000
DIVERSAS DESPEZAS		
Alimentação dos menores e dos empregados.....		31:241\$282
Lavagem de roupa, vestuario, calçado.....		3:855\$120
Medicamentos, dietas, etc.....		1:313\$920
Imagens e mais objectos para a capella.....		339\$000
Materia prima para as officinas.....		12:654\$607
Compra de moveis e utensis.....		1:861\$160
— e sustento de animaes.....		319\$200
Reparos no edificio em que funciona o Asylo.....		194\$800
Instrumentos cirurgicos.....		243\$800
Luz e despezas miudas.....		6:091\$189
		95:470\$368
Natureza dos vencimentos		
Ordenados.....		9:473\$115
Gratificações.....		27:125\$575
		36:598\$690

TABELLA N. 39

39. Estabelecimento de Educandas no Pará

		PARÁ
Subsidio.....		2:000\$000

MINISTERIO DO IMPERIO

TABELLA N. 40

40. Imperial Observatorio

	MUNICIPIO DA CÔRTE	LONDRES	TOTAL
PESSOAL			
Director.....	4:166\$664		4:166\$664
Primeiro Astronomo.....	500\$000		500\$000
Segundo dito.....	4:749\$988		4:749\$988
Terceiro dito.....	3:999\$996		3:999\$996
Calculador.....	3:600\$000		3:600\$000
Ajudantes.....	4:764\$447		4:764\$447
Encarregado do serviço da hora e dos chronometros.....	1:200\$000		1:200\$000
Alumnos astronomicos.....	3:600\$600		3:600\$600
Conservador do material.....	2:400\$000		2:400\$000
Guarda-manobras.....	2:880\$000		2:880\$000
Porteiro.....	960\$000		960\$000
EXPEDIENTE			
Papel, pennas, etc.....	575\$280		575\$280
Impressões e encadernações.....	227\$000		227\$000
DIVERSAS DESPEZAS			
Gratificação ao Director para o seu transporte no desempenho de commissões.....	4:000\$000		4:000\$000
Servente.....	600\$000		600\$000
Publicações, comprehendendo textos, gravuras, estampas, mappas e diagrammas.....	5:994\$690		5:994\$690
Serviço dosapparehos chronographicos.....	984\$880		984\$880
Mercurio para amalgamar as pilhas e para as observações do nadir e zenith.....	182\$240		182\$240
Sellos para correspondencia internacional, telegrammas, etc.....	255\$040		255\$040
Conservação do material, pratadura dos espelhos telescopicos, pintura das cobertas e experiencias indispensaveis.....	135\$500		135\$500
Instrumentos para os laboratorios de physica e chimica.....		2:500\$000	2:500\$000
Custeio da officina.....	3:053\$220		3:053\$220
Productos chimicos para o emprego da photographia.....	225\$480		225\$480
Assignatura de jornaes, revistas scientificas, etc.....	1:496\$080		1:496\$080
Luz e despezas miudas.....	1:897\$640		1:897\$640
DESPEZA DA CORTE PAGA EM LONDRES			
Director.....		2:333\$333	2:333\$333
	52:448\$145	4:833\$333	57:281\$478
Natureza dos vencimentos			
	MUNICIPIO DA CÔRTE	LONDRES	TOTAL
Ordenações.....	19:295\$553	1:555\$556	20:851\$109
Gratificações.....	13:525\$542	777\$777	14:303\$319
	32:821\$095	2:333\$333	35:154\$428

MINISTERIO DO IMPERIO

TABELLA N. 41

41. Archivo Publico

		MUNICIPIO DA CÔRTE
PESSOAL		
Director.....		6:000\$000
Officiaes.....		6:000\$000
Amanuenses.....		5:877\$684
Porteiro.....		1:200\$000
Contínuo.....		960\$000
Encarregado de cópias de documentos historicos.....		1:200\$000
EXPEDIENTE		
Papel, pannas, etc.....		403\$600
Impressões e encadernações.....		463\$100
DIVERSAS DESPEZAS		
Servente.....		699\$333
Compra de moveis e utensis.....		533\$000
Aluguel do telephone.....		30\$000
Reparos no edificio.....		25\$000
Luz e despezas miudas.....		211\$100
		23:602\$817
Natureza dos vencimentos		
Ordenados.....		13:120\$003
Gratificações.....		8:117\$681
		21:237\$684

MINISTERIO DO IMPERIO

TABELLA N. 42

42. Bibliotheca Nacional

	MUNICIPIO DA CÔRTE	LONDRES	TOTAL
PESSOAL			
Bibliothecario.....	4:800\$000	4:800\$000
Chefes de secção.....	11:976\$960	11:976\$960
Officiaes.....	7:942\$288	7:942\$288
Secretario.....	1:994\$530	1:994\$530
Auxiliares.....	10:888\$985	10:888\$985
Guarda.....	1:399\$992	1:399\$992
Porteiro.....	1:200\$000	1:200\$000
EXPEDIENTE			
Papel, pennas, etc.....	799\$650	799\$650
Impressões e encadernações.....	2:420\$400	2:420\$400
DIVERSAS DESPEZAS			
Serventes.....	1:730\$000	* 1:730\$000
Acquisição de livros, manuscriptos, impressos, estampas e assignatura de periodicos estrangeiros.....	14:390\$065	940\$840	15:330\$905
— de moveis, reparos, asseio, etc.....	1:218\$100	1:218\$100
Restauração de um quadro.....	200\$000	200\$000
Luz e despezas miudas.....	3:511\$953	3:511\$953
	64:472\$923	940\$840	65:413\$763

Natureza dos vencimentos

	MUNICIPIO DA CÔRTE
Ordenados.....	26:792\$238
Gratificações.....	13:410\$517
	40:202\$755

MINISTERIO DO IMPERIO

TABELLA N. 43

43. Instituto Historico, Geographico e Ethnographico Brasileiro

	MUNICIPIO DA CÔRTE
Subsidio.....	7:000\$000
Importancia entregue para a aquisição de documentos e noticias que interessam á historia e geographia do Brazil.	2:000\$000
	9:000\$000

TABELLA N. 44

44. Imperial Academia de Medicina

	MUNICIPIO DA CÔRTE
Subsidio.....	2:000\$000

TABELLA N. 45

45. Lyceus de Artes e Officios

	MUNICIPIO DA CÔRTE	BAHIA	PERNAMBUCO	TOTAL
Subsidio	50:000\$000	10:000\$000	10:000\$000	70:000\$000

IO DA
TE

00\$000
00\$000
00\$000

PIO DA
UTE

000\$000

	MUNICIPIO DA CORTE	ESPIRITO SANTO	BAHIA	SERGIPE	ALAGÓAS	PERNAMBUCO	PARAIBYBA	RIO GRANDE DO NORTE	CEARÁ
CORTE									
JUNTA CENTRAL									
<i>Pessoal</i>									
Presidente.....	1:200\$000								
Membros.....	3:201\$392								
Secretario.....	1:193\$333								
Amanuense.....	514\$372								
Porteiro.....	360\$000								
Encarregado da estatística pathologica e mortuaria....	1:200\$000								
— de analyses chemicas....	1:595\$618								
PROVINCIAS									
Inspectores.....		199\$992	399\$996	199\$992	197\$841	399\$996	199\$454	499\$992	199\$992
CORTE									
INSTITUTO VACCINICO									
<i>Pessoal</i>									
Inspector.....	1:200\$000								
Vaccinadores.....	6:866\$653								
Secretario.....	795\$534								
Porteiro e continuo.....	199\$992								
Amanuense.....	411\$486								
<i>Pessoal addido</i>									
Amanuense.....	1:324\$716								
PROVINCIAS									
PESSOAL									
Commissario vaccinator.....		300\$000	399\$996	300\$000	300\$000	399\$996	299\$189		300\$000
EXPEDIENTE									
Papel, pennas, etc.....	760\$400								
Impressão e encadernação....	458\$700								
DIVERSAS DESPEZAS									
Servente.....	480\$000								
Conservação do jardim do edificio.....	120\$000								
Publicações.....	1:099\$040								
Aluguel do telephone.....	30\$000								
Custo e remessa de limpha vaccinica.....									
Despezas miudas.....	60\$000								
DESPEZA DA PROVINCIA DO RIO DE JANEIRO PAGA NA CORTE									
Vaccinador.....	386\$699								
	23:457\$945	499\$992	799\$992	499\$992	497\$841	799\$992	498\$643	499\$992	499\$992
Natureza dos									
	MUNICIPIO DA CORTE	ESPIRITO SANTO	BAHIA	SERGIPE	ALAGÓAS	PERNAMBUCO	PARAIBYBA	RIO GRANDE DO NORTE	CEARÁ
Gratificações.....	20:449\$805	499\$992	799\$992	499\$992	497\$841	799\$992	498\$643	499\$992	499\$992

IMPERIO
N. 46
Publica

PIAUHY	MARANHÃO	PARÁ	AMAZONAS	S. PAULO	PARANÁ	SANTA CATHARINA	S. PEDRO	MINAS GERAES	GOYAZ	MATO GROSSO	LONDRES	TOTAL
												1:200\$000 3:201\$392 1:193\$333 514\$372 360\$000
												1:200\$000 1:595\$618
	399\$996	399\$996	149\$992			65\$000	365\$733	199\$996	171\$498	199\$992		4:219\$458
												1:200\$000 6:866\$663 795\$534 199\$992 411\$486
												1:324\$716
300\$000	399\$996	399\$996	350\$000	400\$000	300\$000	48\$331	399\$996	399\$999	399\$996	399\$996		6:092\$491
												760\$400 458\$700
												480\$000
												120\$000 1:099\$040 30\$000
											666\$663	666\$663 60\$000
												386\$699
300\$000	799\$992	799\$992	499\$992	400\$000	300\$000	108\$331	765\$729	599\$995	571\$494	599\$988	666\$663	31:466\$557

vencimentos

PIAUHY	MARANHÃO	PARÁ	AMAZONAS	S. PAULO	PARANÁ	SANTA CATHARINA	S. PEDRO	MINAS GERAES	GOYAZ	MATO GROSSO	TOTAL
300\$000	799\$992	799\$992	499\$992	400\$000	300\$000	108\$331	765\$729	599\$995	571\$494	599\$988	30:791\$754

MINISTERIO DO
TABELLA
47. Inspeção de

	MUNICIPIO DA CÔRTE	ESPIRITO SANTO	BAHIA	SERGIPE	ALAGÓAS	PERNAMBUCO	PARAÍHYBA
PESSOAL							
Inspectores.....	3:600\$000	600\$000	2:400\$000	600\$000	593\$548	2:400\$000	593\$548
Ajudantes.....	13:803\$163					799\$992	
Secretarios.....	1:200\$000		799\$992				219\$000
Guardas.....	780\$000	219\$000	1:095\$000	219\$000	219\$000	1:342\$443	219\$000
Agente.....	780\$000						
ESCALER							
Patrões e remadores.....			2:729\$500		720\$000	2:737\$500	
Concertos e aprestos.....						153\$300	
EXPEDIENTE							
Papel, pennas, etc.....	133\$900	10\$000	110\$480	10\$000		223\$400	10\$000
Impressões e encadernações.....	472\$000						
DIVERSAS DESPEZAS							
Despeza com uma lancha a vapor. Vencimentos do pessoal da lancha a vapor, inclusive a metade da impor- tancia despendida com a visita sanitaria externa e interna.....	24:433\$970						
Combustivel.....							
Compra e concerto de moveis e utensis	160\$000						
Aluguel de casa.....	600\$000						
Pintura e concertos da casa.....							
Impressão de cartas de saude.....							
	45:863\$033	829\$000	7:134\$972	829\$000	1:532\$548	7:656\$635	827\$549

Natureza dos

	MUNICIPIO DA CÔRTE	ESPIRITO SANTO	BAHIA	SERGIPE	ALAGÓAS	PERNAMBUCO	PARAÍHYBA
Ordenados.....	11:600\$000		2:200\$000			2:199\$997	
Gratificações.....	8:463\$163	600\$000	2:094\$992	600\$000	593\$548	2:342\$438	593\$548
Diarias.....		219\$000	2:729\$500	219\$000	939\$000	2:737\$500	219\$000
	20:063\$163	819\$000	7:024\$402	819\$000	532\$548	7:279\$935	817\$549

IMPERIO

N. 47

Saúde dos Portos

RIO GRANDE DO NORTE	CEARÁ	PIAUHY	MARANHÃO	PARÁ	S. PAULO	PARANÁ	SANTA CATHARINA	TOTAL
600\$000	600\$000	579\$450	1:399\$993	1:583\$326	600\$000	538\$600	130\$000	16:823\$466
			720\$000	720\$000				13:803\$163
219\$000	219\$000	90\$600	365\$000	730\$000	120\$000	200\$400	219\$000	4:239\$984
								6:206\$443
								730\$000
1.194\$609		86\$000		375\$000			606\$729	8:449\$338
147\$850								301\$150
				117\$700				615\$480
				75\$000				547\$000
				719\$180				719\$180
				176\$000				24:433\$070
				25\$500				176\$000
								185\$500
								600\$000
						146\$240		146\$240
	50\$000					40\$000		90\$000
2:161\$459	869\$000	756\$050	2:484\$993	4:521\$706	720\$000	925\$240	955\$729	78:066\$914

vencimentos

RIO GRANDE DO NORTE	CEARÁ	PIAUHY	MARANHÃO	PARÁ	S. PAULO	PARANÁ	SANTA CATHARINA	TOTAL
			1:299\$989	1:300\$000				18:599\$986
600\$000	600\$000	579\$450	820\$004	1:378\$326	600\$000	730\$000	130\$000	20:739\$470
1:413\$609	219\$000	176\$600	365\$000	730\$000	120\$000		825\$729	10:912\$938
2:013\$609	819\$000	756\$050	2:484\$993	3:408\$326	720\$000	730\$000	955\$729	50:252\$394

MINISTERIO DO IMPERIO

TABELLA N. 48

48. Lazaretos

	BAHIA	SERGIPE	ALAGÔAS	PERNAM- BUCCO	CEARÁ	PARANÁ	SANTA CATHARINA	TOTAL
PESSOAL								
Mordomos.....	600\$000			600\$000				1:200\$000
Guardas.....		320\$000	120\$000	348\$000	547\$500	510\$000	240\$000	2:085\$500
DIVERSAS DESPEZAS								
Despezas com a conclusão da casa des- tinada ao Lazareto.....		324\$440						324\$440
Acquisição de moveis.....		150\$640						150\$640
	600\$000	795\$080	120\$000	948\$000	547\$500	510\$000	240\$000	3:760\$580

MINISTERIO DO IMPERIO.

TABELLA N. 49

49. Hospital dos Lazaros

Subsidio.....	MUNICIPIO DA CÔRTE 2:000\$000

00
00

440
640

580

	MUNICIPIO DA CÔRTE	ESPIRITO SANTO	BAHIA	ALAGÔAS	PERNAMBUCO	PARAHYBA	RIO GRANDE DO NORTE
COMMISSÕES DE SOCCORROS							
Medicamentos e desinfectantes fornecidos a varias Camaras Municipaes.....			9:699\$910				
Gratificação aos médicos encarregados de prestar soccorros aos indigentes acommetidos de febres e outras epidemias, em diversas localidades.....	3:570\$948						
HYGIENE PUBLICA							
Vencimento do pessoal empregado na limpeza e irrigação da cidade e mais despesas com o serviço.....							
Gratificação a um pharmaceutico como auxiliar de dous vaccinadores.....							
— a medicos vaccinadores.....							
— aos encarregados dos exames das pharmacies.....	3:600\$000						
Importancia despendida com a limpeza das ruas e praias da cidade e com o aterro e estacada da praia.....							
Despesa com a desinfecção de navios e compra de desinfectantes.....	333\$831						
— — — da capital.....							
Limpeza e irrigação da cidade.....							
Impressões.....							
Gratificação aos membros da commissão encarregada do estudo sobre a causa da febre amarella.....	20:880\$812						
— ao amanuense addido á junta de Saúde Publica.....	1:397\$401						
HOSPITAES, ENFERMARIAS, ETC.							
Vencimentos dos empregados do hospital de variolosos.....							
— — — de Montserrat e outras despesas.....			4:553\$917				
— do pessoal empregado na enfermaria.....							
— — do Lazareto do Bom Despacho, e outras despesas.....			9:530\$097				
Despesa com a enfermaria fluctuante.....	6:781\$298						
Gratificação a medicos, pharmaceuticos, enfermeiros, serventes, etc.....				2:197\$494		136\$657	1:100\$000
Medicamentos, viveres, dietas, combustivel, desinfectantes e sua condução, etc.....				5:280\$734	5:028\$000	162\$750	741\$980
Tratamento de desvalidos.....	256\$666	2:130\$380			2:315\$190		
— e condução dos acommetidos de moléstias epidemicas e contagiosas.....							
Aluguel de casas para enfermarias.....				52\$000			
Utensils e mais objectos idem.....				110\$000		388\$950	
Enterros.....							
OBRAS, REPAROS, ETC.							
No hospital Pedro II.....					17:629\$700		
Na enfermaria de Ratores.....							
— — estabelecida na capital.....							

IMPERIO
N. 50
publicos

CEARÁ	PIAUHY	MARANHÃO	PARÁ	AMAZONAS	S. PAULO	PARANÁ	SANTA CATHARINA	MINAS GERAES	TOTAL
									9:699\$910
									3:570\$948
2:145\$870									2:145\$870
		600\$000	1:635\$000 30:674\$147						2:235\$000 30:674\$147
				1:779\$500					3:600\$000
							2:999\$760		2:999\$760
620\$600					319\$100				1:273\$531 1:779\$500
192\$000									192\$000 127\$500
127\$500									127\$500
									20:880\$812
									1:397\$401
				26:118\$000					26:118\$000 4:553\$917 384\$000
							384\$000		384\$000
									9:530\$097 6:781\$298
			9:687\$227	35:489\$000			3:592\$000		52:202\$378
1:223\$727			22:317\$894	42:264\$673			5:798\$410		82:824\$168 17:141\$324
		7:758\$322			926\$700			3:754\$066	3:754\$066
			145\$000		260\$580				405\$580 52\$000
			841\$680	3:388\$220					4:728\$350
			2:315\$000	1:825\$700			21\$000		4:161\$700
									17:629\$700 3:735\$000
			1:050\$415				3:735\$000		1:050\$415

	MUNICIPIO DA CÔRTE	ESPIRITO SANTO	BAHIA	ALAGÔAS	PERNAMBUCO	PARAIBYBA	RIO GRANDE DO NORTE
Construcção de um Lazareto para tratamento de individuos accommettidos de variola...							
— de uma enfermaria de variolosos na cidade de Obidos.....							
— de um cemiterio idem.....							
Atterros de alagados.....					601\$480		
Concertos e reparos no hospital de variolosos e outros estabelecimentos publicos.....					205\$990		
Concerto de carros.....							
SUSTENTO E VESTUARIO							
De diversos indigentes.....				8\$700		22\$920	
DIVERSAS DESPEZAS							
Vencimentos dos coveiros e serventes do cemiterio de variolosos e mais despezas com o mesmo cemiterio.....		40\$800					
Editaes.....							
Diarias á tripolação de um escaler em serviço de quarentena.....							
Objectos para expediente.....							
Impressões e encadernações.....	9:53\$500						
Passagens e transportes.....	217\$500			22\$750			
Gratificação ao Inspector de Saúde do Porto.....				1:200\$000			
— ao ajudante do mesmo.....	1:399\$992			2:438\$709			
Lancha para o serviço de quarentena.....				9:600\$000			
Pessoal da mesma.....				4:037\$000			
Combustivel e varios objectos para a mesma.....				2:580\$410			
Frete de uma lancha para visitas sanitarias.....							
Objectos necessarios ao equipamento do cruzador « Caçador », quando em serviço de quarentena.....				2:717\$300			
Despezas com o rebocador <i>Porohá</i>							
— com uma baleeira ao serviço do Lazareto de Ratonos.....							
— com a lancha da capitania em serviço de quarentena.....							
— com uma lancha da flotilha em serviço de soccorros.....							
— com os emigrántes estabelecidos na Ilha das Flores.....	141:606\$554						
— com a canalisação d'agua na Praia do Pinto (Lagôa de Rodrigo de Freitas).....	2:354\$180						
— com os vapores <i>Madeira</i> e <i>Guanabara</i> ao combolav o paquete <i>Matteo Bruzzo</i> para a enseada das Palmas.....	607\$118						
Premio ao Dr. João Baptista de Lacerda pela sua descoberta do permanganato de potassa contra o veneno ophidico.....	30:000\$000						
Entrégue ao Chefe de Policia da côrte para occorrer ás despezas com as providencias reclamadas pelas autoridades sanitarias.....	11:000\$000						
Carros para a conducção de cadáveres.....							
Lancha idem idem.....							
Aluguel de casa para os remadoras da visita de saúde do Porto.....							
— de animaes e de carros.....							
Água, carretos e despezas miudas.....							
	233:543\$800	2:174\$180	46:357\$343	7:677\$678	25:780\$360	741\$277	1:841\$980

Soccorros publicos

CEARÁ	PIAUHY	MARANHÃO	PARÁ	AMAZONAS	S. PAULO	PARANÁ	SANTA CATHARINA	MINAS GERAES	TOTAL
	1:552\$120								1:552\$120
			195\$740						195\$740
			280\$000						280\$000
				610\$000					610\$000
			26\$000						26\$000
	428\$600		705\$000				3\$460		1:168\$680
				10:320\$016					10:320\$016
				125\$640					125\$640
						18\$000			18\$000
				45\$160					45\$160
			179\$280	5:275\$865					5:275\$865
									1:200\$000
									3:838\$701
									9:600\$000
									4:037\$000
			2:050\$000						2:580\$110
									2:050\$000
					585\$000				2:717\$300
									585\$000
							54\$000		54\$000
							70\$994		70\$994
				1:390\$000					1:390\$000
									141:600\$554
									2:354\$180
									607\$118
									30:000\$000
									11:000\$000
			120\$000						120\$000
			518\$000						518\$000
					115\$000				115\$000
			520\$000						520\$000
				933\$000					933\$000
4:309\$697	1:981\$020	8:358\$222	73:260\$383	129:564\$774	2:206\$380	18\$000	16:058\$624	3:754\$066	558:194\$884

MINISTERIO DO IMPERIO

TABELLA N. 51

51. Limpeza da cidade e praias do Rio de Janeiro

		MUNICIPIO DA CORTE
PESSOAL		
Gratificação ao Inspector da saúde do Porto como administrador da limpeza das praias.....		3:600\$000
— ao auxiliar do mesmo inspector.....		3:600\$000
— ao Inspector da doca do mercado da Candelaria.....		900\$000
— aos Inspectores geraes da limpeza da cidade.....		7:200\$000
Vencimento dos fiscaes da limpeza.....		11:495\$608
EXPEDIENTE		
Papel, pennas, etc.....		34\$000
DIVERSAS DESPEZAS		
Vencimentos do pessoal empregado na limpeza da cidade e praias.....		64:244\$583
Despeza com a limpeza da cidade.....		428:666\$664
— com a conservação da lagôa de Rodrigo de Freitas.....		10:680\$000
Compra, aluguel, concerto, conservação e limpeza das embarcações empregadas no serviço da limpeza das praias.....		16:525\$051
— do material para o mesmo serviço.....		6:105\$160
Combustivel.....		8:234\$000
Concerto de pontes.....		181\$270
Movels e utensils.....		135\$800
		561:602\$139

MINISTERIO DO IMPERIO

TABELLA N. 52

52. Irrigação da cidade do Rio de Janeiro

		MUNICIPIO DA CÔRTE
PESSOAL		
Gratificação ao Director do corpo de bombeiros, encarregado do serviço da irrigação da cidade.....		4:800\$000
EXPEDIENTE		
Papel, pennas, etc.....		119\$910
DIVERSAS DESPEZAS		
Vencimentos do pessoal empregado no serviço da irrigação.....		90:201\$726
Compra e concerto de carroças, etc.....		32:837\$858
— sustento e curativo de animaes.....		25:072\$873
Aluguel de casa.....		5:430\$000
Combustivel.....		112\$000
Material.....		150\$734
Moveis e utensis.....		39\$030
Calçado, roupa e lavagem da mesma.....		2:050\$000
Despezas miudas.....		2:765\$706
		163:609\$747

TABELLA N. 53

53. Melhoramento do estado sanitario

		MUNICIPIO DA CÔRTE
DIVERSAS GRATIFICAÇÕES		
A' vaccinadores.....		3:053\$846
Ao encarregado da fiscalização da Ilha das Cobras.....		375\$480
Ao mesmo como substituto do ajudante do Inspector de saúde dos portos.....		387\$093
Ao encarregado de visitar os principaes' portos do Imperio, especialmente aquelles em que ha Lazaretos.....		835\$687
EXPEDIENTE		
Impressões e encadernações.....		177\$000
DIVERSAS DESPEZAS		
Vencimentos dos empregados e mais despezas do hospital maritimo de Santa Isabel.....		25:919\$154
— do pessoal das commissões vaccinicas sanitarias.....		134:182\$514
Aluguel do telephone.....		60\$000
— de predios para as estações vaccinicas sanitarias.....		2:799\$996
Custeio das mesmas.....		1:620\$326
Publicação de avisos sobre vaccinaçã.o.....		560\$000
Despeza com a limpeza das praias.....		8:071\$734
— — da Lagôa de Rodrigo de Freitas.....		12:263\$212
— — a desinfecção de predios publicos e particulares.....		11:493\$876
		202:690\$048

	MUNICIPIO DA CÔRTE	ESPIRITO SANTO	BAHIA	SERGIPE
PESSOAL				
Gratificação ao engenheiro encarregado das obras deste Ministerio.....	7:200\$000
— aos auxiliares do mesmo.....	7:200\$000
— ao apontador geral das obras.....	1:800\$000
EXPEDIENTE				
Papel pennas, etc.....	200\$400
MATERIAL				
OBRAS				
Na Academia Imperial das Bellas Artes.....	32:573\$986
— de Medicina.....	3:000.000
No Asylo dos Meninos Desvalidos.....	49:917\$141
Na Bibliotheca Nacional.....	8:847\$350
— Cathedral.....	3:032\$609
— de Marianna.....	10:000\$000
No Conservatorio de musica.....	499\$000
Na Escola Polytechnica.....	3:808\$650
Nas — Publicas.....	2:828\$580
No Externato do Collegio de Pedro II.....	6:797\$705
Na Faculdade de Medicina da Côrte (novo edificio).....	96:052\$469
— de Direito.....
— Igreja Matriz de S. Francisco Xavier.....	10:227\$900
No Instituto dos Meninos Cegos.....	23:454\$060
— dos Surdos-Mudos.....	1:765\$580
Na Inspeção de Saúde dos Portos.....	301\$270
No Internato do Collegio de Pedro II.....	4:855\$395
— Observatorio Astronomico.....	7:163\$050
— Palacio Archiepiscopal.....	12:444\$094
— da Presidencia.....	1:999\$794	1:180\$000
— da do Rio de Janeiro.....	3:994\$620
Na Secretaria de Estado.....	355\$000
— da Instrucção Publica.....	320\$000
Pequenos reparos :				
No Palacio da Presidencia.....
Na Escola Normal.....	40\$900
Nas Estações Vaccinicas Sanitarias.....	15\$500
No Instituto Vaccinico.....	32\$400
Na Junta Central de Hygiene Publica.....	22\$000
— Repartição de Saúde dos portos.....
DIVERSAS DESPEZAS				
Assignatura de jornaes.....	16\$000
Serviços prestados pela Companhia <i>City Improvements</i>	1:200\$000
Construcção de um Lazareto na Ilha Grande.....	8:505\$325
Terreno e bemfeitorias na praia da Saudade, em Botafogo, ultima prestação..	200:000\$000
Conservação dos jardins dos proprios nacionaes.....	1:189\$900
Trabalhos para o abastecimento d'agua ás lanchas do serviço da Inspeção de Saúde dos Portos.....	357\$800
	497:574\$590	1:999\$794	12:444\$094	1:180\$000

DO IMPERIO

N. 54

Obras

PERNAMBUCO	CEARÁ	MARANHÃO	S. PAULO	SANTA CATHARINA	S. PEDRO	GOYAZ	MATO GROSSO	TOTAL
								7:200\$000 7:200\$000 1:800\$000
								200\$400
								32:573\$986 3:000\$000 49:917\$141 8:847\$350 18:032\$309 10:000 000 499\$000 3:808\$650 2:828\$580 6:797\$705 96:052\$469 34:157\$474 10:227\$900 23:454\$060 1:765\$580 301\$270 4:855\$395 7:163\$050 12:444\$094 27:945\$944 8:994\$620 355\$000 320\$000
8:519\$905	5:000\$000	5:000\$000	25:637\$569				5:000\$000	
996\$450		2:000\$000	868\$750	9:285\$170	5:781\$065	5:834\$715		40\$500 40\$900 15\$500 32\$400 22\$000 300\$000
	40\$500							16\$000 1:200\$000 8:505\$325 200:000\$000 1:189\$900
300\$000								357\$800
9:816\$355	5:040\$500	7:000\$000	26:506\$319	9:285\$170	5:781\$065	5:834\$715	5:000\$000	587:462\$602

MINISTERIO DO IMPERIO

TABELLA N. 55

55. Eventuaes

	MUNICIPIO DA CÔRTE	PERNAMBUCO	PARAHYBA	PARANÁ	S. PEDRO	LONDRES	TOTAL
GRATIFICAÇÕES							
Por substituições o interinidades.....	18:486,5999	1:653,5008	287,5927				20:427,5934
Ao Director do Observatorio Astronomico.....	2:854,5423						2:854,5423
A's ordenanças.....	1:289,5999						1:289,5999
Aos dous pensionistas da Imperial Academia das Bellas Artes.....						1:697,5852	1:697,5852
OUTRAS DESPEZAS							
Medalhas humanitarias.....	128,5295						128,5295
Compra de insignias.....	390,5000						390,5000
— de uma bandeira para o palacio da presi- dencia e sua collocação.....				17,5000			17,5000
Impressões o encadernações.....	444,5500						444,5500
Differença do cambio.....	10:810,5753					357,5038	10:810,5753
Telegrammas.....							357,5038
Importancia de objectos fornecidos pelo Arsenal de Guerra para a guarda do palacio da presidencia.....					35,5760		35,5760
Aluguel do apparelho da Companhia Telephonica.....	1:890,5000					73,5920	1:890,5000
Commissão aos Agentes financeiros.....							73,5920
	36:264,5999	1:653,5008	287,5927	17,5000	35,5760	2:128,5810	40:384,5474

TABELLA N. 56

Despezas pagas e não escripturadas em exercicios anteriores

	EXERCICIOS	MUNICIPIO DA CÔRTE	ESP IRITO SANTO	MINAS GERAES	S. PAULO	TOTAL
PRESIDENCIAS DE PROVINCIA						
Movels para o Palacio da Presidencia.....	1882-1883		400,5000			400,5000
CULTO PUBLICO						
Parochos.....	1883-1884			450,5000		450,5000
Despeza com a solemnidade da semana santa na Capella Imperial.....	1875-1876	315,5000				315,5000
PESSOAL DO ENSINO DAS FACULDADES DE DIREITO						
Professor de latim.....	1882-1883				1,5000	1,5000
		315,5000	400,5000	450,5000	1,5000	1:166,5000

MINISTERIO DO IMPERIO

TABELLA N. 57

Leis ns. 1904 e 1905 de 17 de Outubro de 1870 e 2348 de 23 de Agosto de 1873, art. 2º § unico n. 6

Medição e tombo das terras, que, nos termos dos contractos matrimoniaes, formam o patrimonio de Suas Altezas as Sras. D. Isabel e D. Leopoldina e seus Augustos Esposos

	PARANÁ
Despeza realizada.....	18:000\$000

TABELLA N. 58

Lei n. 2690 de 13 de Março de 1877

Manutenção de uma aula de geometria na cidade de Goyaz

	GOYAZ
Vencimento de um professor.....	1:193\$798

MINISTERIO DO IMPERIO

TABELLA N. 59

Lei n. 3228 de 3 de Setembro de 1884

Medidas preventivas contra a invasão do cholera-morbus

	MUNICIPIO DA CÔRTE	SERGIPE	ALAGOÁS	PERNAMBUCO	CEARÁ	MARANHÃO	PARÁ	S. PAULO	SANTA CATHARINA	TOTAL
PESSOAL										
Gratificação ao Inspector de Saúde do Porto de Santos.....	450,000									450,000
— de Saúde do Porto, a medicos e pharmaceuticos.....	850,000		200,000	3.291,821						4.441,820
— ao pessoal empregado no serviço da desinfeção dos navios.....	4.268,512			1.628,361						5.896,873
— ao ajudante das obras do Lazareto.....	150,000									150,000
— ao Patrão e remadores do escaler ao serviço da Inspeção de Saúde.....				1.628,000						1.628,000
MATERIAL										
Vencimentos do pessoal empregado nos Lazaretos.....							2.286,629		2.850,870	5.137,499
— de uma lancha a vapor.....	1.214,192						2.383,195			3.597,387
Despeza com o serviço da desinfeção de navios e malas.....							357,000			357,000
Transporto de medicos.....					100,000					100,000
Medicamentos, drogas, preparados e desinfectantes e outros objectos.....	2.337,985			4.966,872			757,820			8.061,827
Tripulação do vapor <i>Cysne</i> , encarregada da vigilancia das quarentenas e das entradas de embarcações de portos suspeitos.....	852,802									852,802
Despendido com o vapor <i>Purús</i> na commissão que foi a Angra dos Reis.....	2.849,526									2.849,526
— com os vapores <i>Madeira</i> e <i>Guanbara</i> , encarregados de combóiar o paquete <i>Mateo Bruzzo</i> até a enseada das Palmas na Ilha Grande.....	18.693,549									18.693,549
Combustivel e mais despezas com o vapor <i>Paula Candido</i>	5.134,880									5.134,880
Entregue á Santa Casa de Misericordia para a compra de um predio que tem de servir de hospital.....				12.000,000						12.000,000
Importancia entregue ao Thesoureiro da Directoria de Fazenda da Provincia do Rio de Janeiro para o saneamento dos bairros de S. Domingos e Fonseca, em Niteroy.....	21.536,746									21.536,746
Acquisição de plantas lithographadas.....	132,000									132,000
Construcção de casas na ilha do Medo e Ponta da Guia para servirem de Lazareto.						12.350,000				12.350,000
Arrendamento de predios que servem de Lazareto.....								2.000,000		2.000,000
Reparos no predio que serve de Lazareto no porto do Franceuz.....			1.920,000				3.500,000			4.920,000
Aluguel da lancha da visita sanitaria.										3.500,000
Desinfectantes e desinfeção de malas postaes.....					392,800					392,800
Publicação de Instrucções do Inspector de Saúde Publica sobre o tratamento do cholera-morbus.....		500,000		561,850						1.061,850
Ajuda de custo ao Engenheiro Manoel Candido Rocha de Andrade.....			72,000							72,000
Construcção do Lazareto na Ilha Grande.....	285.336,719									285.336,719
Compra da fazenda denominada do Hollandez e dos Dous Rios.....	42.149,540									42.149,540
Compra da ilha Tatuoca para o Lazareto.....							25.000,000			25.000,000
— o aluguel de lanchas a vapor para o serviço do Lazareto e visita sanitaria.....	13.650,000						16.000,000			29.650,000
— do uma barcaça.....	23.400,000						423,200			23.823,200
Combustivel para a lancha a vapor.....							518,000			518,000
Despeza com a escriptura de compra da ilha e da lancha.....										99,500
Movels e utensis.....	674,000						99,000			2.187,560
Munições navaes.....							1.513,660			1.974,930
Editaes.....							1.974,930			140,000
Telegrammas.....	485,870					492,880				678,640
Carretos.....					50,800		35,000			35,000
Despezas miudas.....										50,800
	7.423.861,644	500,000	2.291,999	21.071,825	443,600	12.942,880	34.685,384	2.000,000	2.850,870	523.650,328

MINISTERIO DA JUSTIÇA

MINISTERIO DA JUSTIÇA

TABELLA N. 60

1. Secretaria de Estado

	MUNICIPIO DA CÔRTE
PESSOAL	
Ministro e Secretario de Estado.....	11:967\$741
Director Geral.....	7:200\$000
Directores de Secção.....	15:051\$038
Primeiros officiaes.....	27:857\$357
Segun los ditos.....	19:908\$421
Amanuenses.....	15:797\$073
Porteiro.....	2:399\$987
Ajudante.....	1:005\$834
Continuos.....	2:398\$384
Correios.....	8:391\$762
Gratificação ao official de gabinete.....	2:400\$000
EXPEDIENTE	
Papel, pennas e mais objectos.....	4:584\$300
Impressões e encadernações.....	610\$200
DIVERSAS DESPEZAS	
Gratificações por serviços extraordinarios.....	300\$000
— por substituições.....	227\$948
Serventes.....	1:440\$000
Compra e concerto de moveis e utensis.....	264\$600
— de livros, etc.....	395\$600
Assignatura de jornaes.....	201\$500
Transmissão de telegrammas.....	618\$900
Luz, assaeio e despezas miudas.....	891\$881
	123:913\$026
Natureza dos vencimentos	
Ordenados.....	87:141\$847
Gratificações.....	27:236\$250
	114:378\$097

Mi

Sec
Offi
Am
Por
Con

Pap
Ass

Ord
Grat

MINISTERIO DA JUSTIÇA

TABELLA N. 61

2. Supremo Tribunal de Justiça

TRIBUNAL	MUNICIPIO DA CÔRTE
PESSOAL	
Ministros, comprehendido o Presidente.....	151:010\$015
SECRETARIA	
PESSOAL	
Secretario.....	4:500\$000
Official.....	2:499\$986
Amanuenses.....	3:000\$000
Porteiro-Thesoureiro.....	999\$996
Continuos.....	1:440\$000*
DIVERSAS DESPEZAS	
Papel, pennis, etc.....	528\$420
Asseio e despezas miudas.....	229\$992
	164:208\$409
Natureza dos vencimentos	
Ordenados.....	109:542\$549
Gratificações.....	53:907\$448
	163:449\$997

MINISTERIO
TABELLA
3. Re

	MUNICIPIO DA CORTE	BAHIA	PERNAMBUCO
TRIBUNAES			
PESSOAL			
Desembargadores.....	91:573\$702	61:953\$221	63:073\$325
Gratificação aos que serviram de Procurador da Corôa.....	1:460\$793	394\$443	390\$996
— aos Juizes de Direito que serviram na Relação.....			
SECRETARIAS			
PESSOAL			
Secretários.....	3:600\$000	2:400\$000	2:400\$000
Amanuenses.....	3:000\$000	1:150\$318	1:184\$000
Porteiro.....	999\$996		
Contínuos, incluídos os que serviram de porteiros.....	960\$000	1:440\$000	1:440\$000
Officiaes de Justiça.....	690\$000	714\$193	720\$000
Solicitadores.....	799\$992		900\$000
EXPEDIENTE			
Papel, pennas e mais objectos.....	284\$020	94\$060	238\$620
Impressões e encadernações.....	248\$900	6\$000	
DIVERSAS DESPEZAS			
Serventes.....	337\$000	360\$000	
Aluguel e concerto da casa do Tribunal.....		1:500\$000	
Compra, aluguel e concerto de moveis e utensis.....		46\$000	
— de livros e legislação.....		83\$040	321\$380
Asseio e despezas miudas.....	277\$900		
DESPEZA DE UMAS PROVINCIAS PAGA EM OUTRAS OU NA CORTE			
Desembargador da Relação da Corte.....		1:600\$000	
— da da Bahia.....			94\$443
Desembargadores da do Maranhão.....	804\$718		
— da do Pará.....	2:680\$101		
Desembargador da de S. Paulo.....	53\$760		
— da de Minas Geraes.....	666\$666		
Desembargadores da de Goyaz.....			50\$000
— da de Mato Grosso.....	2:174\$750	100\$000	2:416\$666
	110:621\$293	71:812\$175	73:238\$927

Natureza dos

	MUNICIPIO DA CORTE	BAHIA	PERNAMBUCO
Ordenados.....	73:791\$909	47:644\$739	50:890\$438
Gratificações.....	35:681\$569	22:410\$436	21:788\$760
	109:473\$478	69:752\$175	72:678\$927

DA JUSTIÇA

N. 62

lações

CEARÁ	MARANHÃO	PARÁ	S. PAULO	S. PEDRO	MINAS GERAES	GOYAZ	MATO GROSSO	TOTAL
41:216\$653 399\$996	33:683\$785 399\$996	33:147\$051 400\$000	33:275\$060 400\$000	40:740\$413 399\$996	38:580\$473 399\$996	20:889\$872 398\$884 1:824\$413	11:058\$749 346\$911	474:192\$804 5:407\$011 1:824\$413
2:400\$000 1:212\$900	2:400\$000 1:107\$523	2:395\$626 1:197\$668	1:736\$780 1:116\$620	2:399\$901 1:200\$000	2:482\$221 1:193\$776	1:922\$579	1:800\$000	25:937\$197 12:365\$805 999\$996 13:925\$449 7:846\$119 1:699\$992
1:455\$480 720\$000	1:440\$000 720\$000	1:438\$572 686\$451	1:440\$000 720\$000	1:440\$000 720\$000	1:440\$000 716\$000	720\$666 711\$120	710\$731 719\$355	
284\$960	188\$760	338\$500	297\$760	119\$040 40\$000	300\$000	138\$200	37\$000	2:321\$820 294\$900
360\$000 2:315\$040	360\$000	210\$000 2:500\$000	330\$000 2:400\$000	360\$000 1:734\$912 108\$000	360\$000 960\$000	360\$000 960\$000 151\$000	360\$000 1:200\$000	3:307\$000 13:563\$952 259\$000 16\$000 736\$280
698\$924		3\$500	17\$500	32\$960				1:600\$000 94\$443 3:260\$642 2:680\$101 53\$760 666\$666 3:410\$000 10:705\$072
1:800\$000				1:560\$000 2:588\$886	3:427\$773			
52:863\$953	40:300\$064	42:317\$368	46:733\$720	53:444\$198	51:023\$239	28:076\$734	16:232\$746	587:264\$422

vencimentos

CEARÁ	MARANHÃO	PARÁ	S. PAULO	S. PEDRO	MINAS GERAES	GOYAZ	MATO GROSSO	TOTAL
34:546\$626 15:357\$327	25:432\$252 14:319\$052	24:480\$158 14:785\$210	29:360\$950 14:327\$510	34:960\$459 16:088\$827	33:672\$063 16:331\$176	14:595\$946 12:234\$588	5:670\$729 8:965\$017	375:042\$969 191:986\$501
49:903\$953	39:751\$304	39:265\$368	43:688\$460	51:049\$286	50:003\$239	26:827\$534	14:635\$746	567:029\$470

MINISTERIO DA JUSTIÇA

TABELLA N. 63

4. Juntas Commerciaes

	MUNICIPIO DA CÔRTE	BAHIA	PERNAMBUCO	CEARÁ	MARANHÃO	PARÁ	S. PEDRO	TOTAL
PESSOAL								
Secretarios.....	4:200,000	3:999,996	3:399,996	2:400,000	2:480,003	2:431,110	2:399,999	21:341,504
Officiaes.....	6:300,000	5:452,437	4:797,448	1:800,000	1:719,723	2:499,996	1:766,935	24:336,939
Amanuenses.....	3:600,000	1:500,000	1:499,107	1:200,000	993,332	1:193,355	1:497,846	11:485,840
Praticante.....	1:175,554							1:175,554
Porteiros.....	1:500,000	1:211,000	1:359,137	900,000	1:009,162	940,712	900,000	7:779,011
Ajudante.....	1:080,000							1:080,000
Gratificação ao Official que serviu de Archivista.....	360,000		240,000	180,000	180,000		179,032	1:139,032
— ao Amanuense interprete.....	360,000							360,000
— ao Thesoureiro dos emolumentos.....	499,992		450,000	99,996	99,996		97,937	647,921
— aos empregados que contam mais de 10 annos de serviço.....			1:486,006					1:486,006
EXPEDIENTE								
Papel, pennas, etc.....	382,300	66,810	189,380	197,340	141,360	81,560	80,400	1:120,850
Impressões e encadernações.....		60,000	5,320				36,000	401,260
DIVERSAS DESPEZAS								
Serventos.....	480,000	360,000	360,000	138,660	35,000	450,000	360,000	2:208,660
Aluguel de casa.....	2:750,000	1:599,963	1:332,500				720,000	6:432,463
Compra de livros e collocção de leis.....		50,000	89,000					439,000
Assignatura de jornaes, publicação de editaes, etc.....		40,000					43,960	83,960
Asseto e despesas miudas.....	683,400	62,667	43,780			311,260		485,800
	22:455,946	14:391,888	14:971,954	6:915,996	6:983,573	7:580,193	7:781,179	81:080,727

Natureza dos vencimentos

	MUNICIPIO DA CÔRTE	BAHIA	PERNAMBUCO	CEARÁ	MARANHÃO	PARÁ	S. PEDRO	TOTAL
Ordenados.....	11:320,908	8:449,984	7:799,976	4:199,988	4:789,458	5:407,112	4:199,988	46:166,564
Gratificações.....	7:435,538	3:652,460	5:132,508	2:380,008	1:693,055	1:630,231	2:341,131	24:281,530
	18:775,546	12:102,443	12:932,074	6:579,996	6:482,513	7:037,373	6:541,119	70:450,794

MINISTERIO
TABELLA
5. Justiças de

	MUNICIPIO DA CÔRTE	RIO DE JANEIRO	ESPIRITO SANTO	BAHIA	SERGIPE	ALAGOAS	PERNAMBUCO	PARANHYBA	RIO GRANDE DO NORTE
PESSOAL									
Juizes de Direito.....	7:455,8448	31:647,9989	16:495,8778	125:705,8201	37:295,8868	44:600,8137	137:647,8046	67:653,8884	45:283,8797
— especiaes do Commercio.....	7:200,8000			3:600,8000			3:600,8000		
— Municipaes e de Orphãos.....	7:432,8224	14:502,8201	11:225,8925	57:170,8670	20:775,8987	25:771,8979	46:917,8950	28:598,8965	20:430,8771
— de Capellas e Residuos.....	3:600,8000			3:600,8000			3:600,8000		
— Substitutos.....	6:267,8044			6:034,8880			12:317,8572		
Promotores Publicos.....	5:740,8095	13:360,8897	7:606,8755	50:476,8907	16:073,8545	17:062,8476	55:877,8234	26:003,8438	18:406,8886
Promotor Adjunto.....	157,8257								
— de Capellas e Residuos.....	199,8992								
DIVERSAS DESPEZAS									
Gastos com o expediente e pessoal da casa das audiencias.....	3:233,8480								
Aluguel de casas.....	12:100,8992								
Telegrammas.....									
Serviço de esgoto.....	60,8000								
DESPEZA DE UMAS PROVINCIAS PAGA EM OUTRAS OU NA CÔRTE									
Juizes de Direito da Provincia do Rio de Janeiro.....	55:588,8613								
— da do Espirito Santo.....	3:507,8142					450,8000			
— da do Sergipe.....				5:320,8357			744,8935		
— da das Alagoas.....							49,8354		
— da do Pernambuco.....			90,8323			200,8000		270,8968	
— da da Parahyba.....	720,8000			2:160,8000					
— da do Rio Grande do Norte.....									
— da do Ceara.....	200,8000			1:717,8867			3:600,8000	244,8935	
— da do Piahy.....	200,8000					416,8986		1:090,8322	70,8965
— da do Maranhão.....	2:400,8000			700,8000			238,8709		
— da do Pará.....	3:086,8651			2:576,8666			87,8333		638,8965
— da do Amazonas.....	633,8333					273,8870	780,8645		
— da de S. Paulo.....	8:587,8996			708,8336		200,8000	403,8225		
— da do Paraná.....									
— da do Santa Catharina.....	200,8000			186,8666					
— da do S. Pedro.....	3:064,8308			4:733,8333			720,8000		
— da do Minas Geraes.....	14:596,8724			3:600,8000			540,8000		
— da do Goyaz.....	4:291,8987			2:054,8338			760,8000		
— da do Mato Grosso.....	3:946,8606								
— em disponibilidade, e designados ou removidos durante o prazo para o exercicio.....	1:847,8843								
— avulsos.....	6:566,8636			4:354,8839	999,8999	1:346,8666	1:483,8870		2:599,8999
Juizes Municipaes e de Orphãos da Provincia do Rio de Janeiro.....	23:542,8920								
— da do Pernambuco.....								151,8450	
— da do Piahy.....	200,8000								
— da de S. Paulo.....	1:729,8992							600,8000	
— da do Minas Geraes.....	408,8062								
Juizes substitutos da Provincia do Rio de Janeiro.....	2:820,8827								
Juiz de Capellas e Residuos da Provincia do Maranhão.....	590,8000								
Promotores Publicos da Provincia do Rio de Janeiro.....	15:880,8427								
Promotor da do Espirito Santo.....						144,8442			
	207:424,8976	59:511,8087	35:448,8781	275:206,8150	75:145,8399	90:523,8956	269:820,8873	124:614,8022	87:512,8853

Natureza dos

	MUNICIPIO DA CÔRTE	RIO DE JANEIRO	ESPIRITO SANTO	BAHIA	SERGIPE	ALAGOAS	PERNAMBUCO	PARANHYBA	RIO GRANDE DO NORTE
Ordonados.....	126:816,8846	37:397,8587	20:596,8834	172:829,8998	45:557,8891	54:908,8697	161:661,8299	74:454,8728	51:866,8678
Gratificações.....	65:201,8558	22:003,8500	14:821,8947	102:466,8152	29:587,8508	35:617,8259	108:159,8574	50:156,8204	35:673,8607
	192:021,8504	59:511,8087	35:448,8781	275:206,8150	75:145,8399	90:523,8956	269:820,8873	124:614,8022	87:512,8853

DA JUSTIÇA

N. 64

Primeira Instancia

CEARÁ	PIAUIHY	MARANHÃO	PARÁ	AMAZONAS	S. PAULO	PARANÁ	SANTA CATHARINA	S. PEDRO	MINAS GERAES	GOYAZ	MATO GROSSO	TOTAL
87:342\$181	52:055\$313	71:538\$870	50:481\$468	44:962\$342	447:464\$374	34:760\$704	29:754\$759	97:870\$339	469:068\$706	38:444\$850	43:965\$744	4.318:007\$098
37:007\$107	10:179\$793	3:600\$000	10:738\$057	2:568\$886	3:579\$200	9:811\$940	14:402\$501	24:032\$227	61:428\$860	1:796\$754	1:619\$191	21:579\$200
39:095\$237	24:805\$820	21:242\$347	25:072\$122	8:434\$246	65:358\$843	11:930\$720	11:519\$414	3:145\$422	274\$193	24:585\$069	9:783\$609	492:399\$388
		204\$517			3:528\$000			42:799\$864				14:592\$347
		9:696\$865			2:090\$192							36:569\$259
		31:338\$467			61:276\$869							576:480\$036
												157\$257
												199\$992
												3:233\$480
												12:109\$992
					1\$680							1\$680
												60\$000
												53:588\$613
					703\$230							4:660\$372
												6:002\$892
												19\$354
												561\$291
												3:430\$000
												476\$988
												3:759\$792
												4:636\$694
												3:328\$700
												8:533\$513
												1:687\$848
												10:086\$990
												154\$840
												386\$666
												8:517\$841
												19:407\$684
												9:974\$566
												3:916\$666
												1:847\$843
												22:203\$441
												23:542\$920
												131\$450
												200\$000
												2:329\$992
												408\$062
												2:820\$827
												590\$000
												45:886\$427
												144\$442
167:830\$656	87:618\$567	432:281\$067	88:281\$728	25:962\$374	289:792\$088	55:405\$697	55:676\$734	167:847\$852	305:357\$072	65:400\$866	25:970\$544	2.692:441\$174

vencimentos

CEARÁ	PIAUIHY	MARANHÃO	PARÁ	AMAZONAS	S. PAULO	PARANÁ	SANTA CATHARINA	S. PEDRO	MINAS GERAES	GOYAZ	MATO GROSSO	TOTAL
99:912\$105	53:137\$804	78:604\$894	52:241\$453	45:056\$088	478:684\$607	34:887\$751	32:724\$033	403:406\$692	487:929\$642	99:883\$033	46:543\$739	4.639:307\$597
67:917\$951	34:470\$763	53:676\$176	36:040\$273	10:906\$289	411:405\$801	20:517\$946	22:952\$701	64:351\$160	417:427\$230	25:215\$831	9:426\$805	1.037:698\$425
167:830\$656	87:608\$567	432:281\$067	88:281\$728	25:962\$374	289:790\$408	55:405\$697	55:676\$734	167:847\$852	305:357\$072	65:400\$866	25:970\$544	2.677:606\$022

	MUNICIPIO DA CÔRTE	ESPIRITO SANTO	BAHIA	SERGIPE	ALAGÔAS	PERNAM- BUCO	PARAHYBA	RIO GRANDE DO NORTE	CEARÁ	PIAUI
Realizada	95:304\$650	900\$000	7:660\$000	900\$000	2:965\$050	7:300\$000	2:000\$000	1:200\$000	2:500\$000	1:000\$000
Importancia entregue ao Consul Geral no Porto.	1:258\$633
	96:563\$283	900\$000	7:660\$000	900\$000	2:965\$050	7:300\$000	2:000\$000	1:200\$000	2:500\$000	1 000\$000

DA JUSTIÇA

N. 65

creta da Policia

MARANHÃO	PARÁ	AMAZONAS	S. PAULO	PARANÁ	SANTA CATHARINA	S. PEDRO	MINAS GERAES	GOYAZ	MATO GROSSO	LONDRES	TOTAL
2:000\$000	2:700\$000	1:210\$000	4:500\$000	1:400\$000	997\$600	6:500\$000	3:000\$000	900\$000	1:896\$600	146:833\$000
.....	3:461\$967	4:720\$600
2:000\$000	2:700\$000	1:210\$000	4:500\$000	1:400\$000	997\$600	6:500\$000	3:000\$000	900\$000	1:896\$600	3:461\$967	151:554\$500

MINISTERIO DA
TABELLA
7. Pessoal e ma

	MUNICIPIO DA CÔRTE	RIO DE JANEIRO	ESPIRITO SANTO	BAHIA	SERGIPE	ALAGÔAS	PERNAMBUCO	PARAÍHYBA	RIO GRANDE DO NORTE	CEARÁ
PESSOAL										
SERVIÇO INTERNO										
Chefes de Policia.....	5:400\$000		3:906\$906	4:780\$855	4:574\$436	4:601\$594	4:523\$128	4:079\$995	4:039\$923	4:485\$704
Delegados.....	10:741\$912									
SECRETARIAS										
Secretarios.....	5:599\$992		3:999\$996				3:999\$994			
Officiaes.....	18:000\$000		8:399\$988				8:330\$803			
— servindo de Secretario.				2:799\$984	2:799\$983		2:799\$996		2:799\$984	
Escripturarios.....	12:999\$960								1:999\$992	
— servindo de Secretario.			2:008\$325							
Amanuenses, servindo um de interprete.....	13:797\$679		3:091\$366	7:963\$522	6:399\$984	6:388\$346	7:002\$550	6:243\$319	3:069\$855	6:399\$984
Thesoureiro.....	3:000\$000			600\$000	300\$000	300\$000	600\$000	300\$000		300\$000
Medicos.....	6:000\$000									
Escrivaes.....	3:600\$000									
Escriventes.....	2:399\$976									
Porteiros (inclusive os que servem de Continuos)...	1:599\$996		699\$984	1:193\$546	799\$992	799\$992	1:999\$992	799\$992	699\$996	794\$391
Continuos.....	2:319\$984			799\$992						
SERVIÇO EXTERNO										
Officiaes do expediente ..	3:114\$832									
POLICIA DOS PORTOS										
Guardas.....	1:999\$992									
Machinista.....	912\$500									
Foguista.....	840\$000									
Patrões.....	547\$500		480\$000	547\$500	480\$000	499\$992	547\$500	360\$000	499\$992	504\$000
Marinheiros.....	2:159\$000		1:440\$000	3:602\$000	1:440\$000	1:599\$976	2:190\$000	1:200\$000	1:194\$609	2:520\$000
JURY DA CORTE										
Escrivaes.....	2:400\$000									
DIVERSAS PRISÕES										
Administradores.....	3:600\$000			600\$000						
Carcereiros.....		5:256\$519	2:363\$694	7:749\$017	2:400\$000	4:132\$516	7:338\$805	4:250\$358	4:023\$513	8:781\$568
Ajudantes.....				399\$996			120\$000	298\$333	300\$000	300\$000
Amanuense.....										
EXPEDIENTE										
Papel, pennas e mais ob- jectos.....	6:387\$621		394\$920	775\$880		595\$100	854\$300	800\$210	493\$480	840\$660
Impressões e encaderna- ções.....	617\$500		40\$000							
DIVERSAS DESPEZAS										
Gratificação por substi- tuição.....	30\$614									
Serventes.....	1:200\$000		360\$000	360\$000	360\$000	360\$000	334\$000		360\$000	360\$000
Aluguel, concerto e deco- ração de casas.....	7:070\$000		599\$502		799\$998	1:000\$000	2:199\$996	639\$990	600\$000	1:200\$000
Compra, concerto e custeio do escalar da visita, etc.	3:561\$915				19\$160				147\$850	
— de moveis, utensis, in- strumentos chirurgicos, etc.....				123\$000					2\$000	
— de livros e legislação.							153\$000		16\$000	
Combustivel.....	1:016\$000									
Publicação de editaes....								7\$840		

JUSTIÇA

N. 66

terial da Policia

PIAUHY	MARANHÃO	PARÁ	AMAZONAS	S. PAULO	PARANÁ	SANTA CATHARINA	S. PEDRO	MINAS GERAES	GOYAZ	MATO GROSSO	TOTAL
3:830\$890	4:084\$286	3:397\$303	4:213\$546	4:850\$570	4:446\$877	4:330\$994	4:999\$992	5:199\$996	4:999\$992	4:738\$489	90:512\$476 10:741\$912
.....	3:600\$998 7:197\$771	3:599\$996 7:047\$300	3:599\$999 7:165\$553	3:844\$922 6:080\$840	28:251\$897 62:237\$315 13:999\$943 12:999\$960 15:959\$933
1:999\$992	2:799\$998	1:999\$992	1:999\$992
3:590\$133	5:327\$608 399\$996	6:375\$143 300\$000	2:190\$886	7:195\$170 399\$000	3:600\$000	3:599\$964	7:263\$093 399\$996	7:538\$930 600\$000	2:341\$860	3:599\$974	118:870\$416 7:498\$992 6:000\$000 3:600\$000 2:399\$976
690\$984	797\$841 598\$906	720\$399	646\$490	799\$920 600\$000	681\$166	699\$984	799\$927 600\$000	1:200\$000 782\$250	810\$617	699\$984	17:943\$884 5:701\$132
.....	3:114\$832
.....	1:999\$992 912\$500 840\$000 7:997\$027 32:390\$424
360\$000 1:200\$000	591\$827 2:862\$966	623\$644 2:849\$331	1:890\$000	1:095\$000 2:920\$000	514\$000 1:752\$000	349\$075 1:570\$542	2:400\$000
.....	4:200\$000 104:934\$999 2:801\$821 204\$302
4:330\$141	6:785\$051 295\$000	3:650\$737 287\$902	600\$000	13:684\$148 200\$590	2:268\$642	2:570\$000	7:051\$053 300\$000 204\$302	11:631\$037 300\$000	4:007\$998	2:050\$302
591\$100	1:416\$772	696\$320	428\$000 98\$560	592\$420 130\$000	500\$000	217\$320 8\$000	612\$520 328\$000	1:200\$000	504\$980	399\$000	18:303\$603 1:222\$060
.....	30\$614 6:791\$500
330\$000	360\$000	180\$000	152\$500	360\$000	360\$000	360\$000	360\$000	275\$000	360\$000
453\$935	1:080\$000	2:400\$000	1:000\$499	1:800\$000	1:200\$000	999\$999	1:800\$000	360\$000	540\$000	25:743\$919
8\$000	60\$834	502\$966	146\$240	2\$400	4:449\$365
.....	401\$500	129\$080	23\$200	1\$440	680\$220 169\$000 1:016\$000 122\$480
.....	21\$000	21\$000	72\$640

	MUNICIPIO DA CÔRTE	RIO DE JANEIRO	ESPIRITO SANTO	BAHIA	SERGIPE	ALAGÔAS	PERNAMBUCO	PARAÍHYBA	RIO GRANDE DO NORTE	CEARÁ
Metade do preço de um es- caler, cedido pelo Minis- terio da Marinha, para a visita de policia e sa- nitaria do Porto de Ser- gipe.....	261\$001									
— — para a de Per- nambuco.....	607\$118									
Luz, asseio e despezas miudas.....	5:398\$207			227\$520	443\$030		57\$080	102\$060	82\$360	
Despeza de umas Provincias paga em outras ou na Corte										
Chefe de Policia da pro- vincia do Rio de Janeiro..	5:183\$798									
— da do Espirito Santo..				140\$000			6\$451			
— da da Bahia.....										
— da de Sergipe.....			133\$333			181\$720				
— da da Parahyba.....							871\$428			
— da do Ceará.....										
— da do Piahy.....				258\$060			1:200\$000			
— da do Pará.....				767\$742						
— da do Amazonas.....				961\$289						
— da de Mato Grosso..										
Secretario da do Rio de Janeiro.....	3:990\$906									
Officiaes da Secretaria de Policia idem.....	5:500\$992									
Amanuenses idem idem..	7:996\$723									
Thesoureiro idem idem..	600\$000									
Porteiro idem idem.....	1:199\$191									
Continuo idem idem.....	799\$992									
Carcereiros das diversas prisões idem idem.....	1:292\$654									
Ajudante idem idem.....	300\$000									
Amanuense idem idem...	240\$000									
Aluguel da casa da Secre- taria de policia idem idem	1:350\$000									
Gratificação por substitui- ção idem idem.....	9\$520									
Servente idem idem.....	360\$000									
Expediente idem idem...	465\$900									
Despezas miudas idem idem.....	465\$600									
	157:046\$665	5:256\$519	15:518\$030	44:249\$009	20:816\$584	23:250\$219	43:235\$087	21:900\$993	17:520\$570	29:286\$201

Natureza dos ven

	MUNICIPIO DA CÔRTE	RIO DE JANEIRO	ESPIRITO SANTO	BAHIA	SERGIPE	ALAGÔAS	PERNAMBUCO	PARAÍHYBA	RIO GRANDE DO NORTE	CEARÁ
Ordenados.....	63:493\$437	5:256\$519	8:222\$584	27:817\$130	11:365\$529	13:135\$816	26:657\$046	12:937\$673	10:128\$866	17:020\$202
Gratificações.....	50:945\$754		6:261\$027	10:796\$879	8:188\$867	8:168\$303	10:212\$105	7:403\$320	4:004\$413	5:941\$429
	114:439\$191	5:256\$519	14:483\$608	38:614\$009	19:554\$396	21:304\$119	36:899\$211	20:340\$993	14:133\$279	23:861\$631

Pessoal e material da Policia

PIAUHY	MARANHÃO	PARÁ	AMAZONAS	S. PAULO	PARANÁ	SANTA CATHARINA	S. PEDRO	MINAS GERAES	GOYAZ	MATO GROSSO	TOTAL
											261\$001
											607\$118
		236\$380	536\$760			217\$260	202\$020				7:503\$577
											5:183\$798
	400\$000										146\$451
											400\$000
											133\$333
											181\$720
											871\$128
	980\$645										258\$066
											2:180\$645
											767\$742
											961\$289
											3:999\$996
											5:599\$992
											7:996\$723
											600\$000
											1:199\$191
											799:092
											1:292\$654
											300\$000
											240\$000
											1:350\$000
											9\$520
											360\$000
											465\$900
											465\$300
17:453\$175	37:688\$667	24:577\$977	14:509\$199	45:225\$694	17:466\$217	16:980\$394	35:758\$495	38:744\$025	15:301\$879	14:387\$741	656:192\$330

vencimentos

PIAUHY	MARANHÃO	PARÁ	AMAZONAS	S. PAULO	PARANÁ	SANTA CATHARINA	S. PEDRO	MINAS GERAES	GOYAZ	MATO GROSSO	TOTAL
10:262\$364	22:800\$152	11:765\$499	5:912\$369	29:271\$436	8:825\$821	9:049\$959	22:955\$339	25:943\$553	10:025\$724	8:310\$273	362:057\$291
5:807\$776	12:031\$743	8:765\$972	3:738\$545	9:114\$258	4:171\$153	4:161\$639	9:427\$976	11:240\$472	4:134\$735	5:133\$468	189:684\$894
16:070\$140	34:834\$895	20:531\$471	9:650\$914	38:385\$694	12:996\$977	13:211\$598	32:383\$315	37:184\$025	14:160\$459	13:448\$741	551:742\$185

MINISTERIO DA JUSTIÇA

TABELLA N. 67

8. Casa de Detenção da Côrte

Casa de Detenção		MUNICIPIO DA CÔRTE
<i>Pessoal</i>		
Administrador.....		3:990\$996
Ajudante.....		600\$000
Escripturario.....		1:200\$000
Medicos.....		2:358\$827
Enfermeiro.....		600\$000
Arrecadador.....		600\$000
Cozinheiro.....		600\$000
Cocheiro.....		600\$000
Chaveiro.....		11:992\$832
Guardas.....		
<i>Expediente</i>		
Papel, pennas, etc.....		677\$950
<i>Diversas despesas</i>		
Sustento, curativo e vestuario de presos, etc.....		35:071\$407
Combustivel.....		973\$200
Compra e sustento de animaes.....		814\$920
— de moveis e utensis.....		511\$400
Concerto de carros e arreios.....		1:000\$100
Luz e despesas miudas.....		7:611\$105
Diversas prisões		
<i>Pessoal</i>		
Carcereiro.....		226\$000
<i>Outras despesas</i>		
Aluguel das diversas casas de detenção suburbanas.....		1:126\$661
Comedorias a presos recolhidos ao xadrez da Policia.....		1:963\$553
Luz e despesas miudas.....		170\$768
		73:388\$719
Natureza dos vencimentos		
Ordenado.....		2:799\$996
Gratificações.....		20:351\$659
		23:151\$655

MINISTERIO DA JUSTIÇA

TABELLA N. 68

9. Asylo de Mendigos

	MUNICIPIO DA CÔRTE
PESSOAL	
Inspector.....	1:200\$000
EXPEDIENTE	
Papel, pennas, etc.....	200\$470
DIVERSAS DESPEZAS	
Sustento, vestuario e curativo dos asylados.....	53:403\$220
Compra de moveis e utensis.....	45\$100
Combustivel.....	1:716\$000
Condução de alienados e de cadaveres encontrados nas vias publicas.....	8:218\$000
Luz e despezas miudas.....	1:761\$831
	66:553\$321

MINISTERIO DA JUSTIÇA

TABELLA N. 69

10. Corpo Militar de Policia

PESSOAL		MUNICIPIO DA CÔRTE
ESTADO MAIOR E MENOR		
Commandante geral.....		5:482\$159
Major.....		3:494\$902
Ajudante.....		3:147\$263
Quartel-mestre.....		1:835\$783
Secretario.....		1:839\$253
Cirurgião-mór.....		2:440\$825
— ajudante.....		2:527\$982
Capellão.....		1:234\$906
COMPANHIAS		
Capitães.....		14:334\$778
Tenentes.....		11:284\$847
Alferes.....		19:956\$681
Inferiores e soldados.....		407:770\$900
DIVERSAS DESPESAS		
Fardamento e calçado.....		10:178\$300
Tratamento de praças.....		3:632\$750
Compra de moveis, utensis, etc.....		781\$450
— de cavallos.....		5:100\$000
Concerto de armamento.....		120\$000
— de carros.....		578\$180
Aluguel de casas para postos de guarda.....		10:314\$326
Reparos no quartel.....		750\$000
Transporte de praças.....		579\$900
Luz, asseio e despezas miudas.....		13:065\$442
		526:450\$687

MINISTERIO DA JUSTIÇA

TABELLA N. 70

11. Reformados do Corpo Militar de Policia

	MUNICIPIO DA CÔRTE	S. PAULO	TOTAL
Tenente-coronel.....			
Majores.....		1:152\$000	1:152\$000
Capitães.....	3:600\$000		3:600\$000
Tenentes.....	3:017\$977		3:017\$977
Inferiores e soldados.....	403\$200		403\$200
	292\$000		292\$000
	7:313\$177	1:152\$000	8:465\$177

TABELLA N. 71

12. Guarda Urbana

	MUNICIPIO DA CÔRTE
PESSOAL	
Commandante geral.....	2:585\$367
Commandantes de districtos.....	12:886\$777
Escrevente.....	690\$228
Guardas.....	271:460\$056
EXPEDIENTE	
Papel, pennas, etc.....	664\$464
DIVERSAS DESPEZAS	
Fardamento, calçado e armamento.....	5:566\$735
Aluguel de casas para postos de guarda.....	10:009\$998
Luz e despezas miudas.....	3:326\$048
	307:195\$673

MINISTERIO DA JUSTIÇA

TABELLA N. 72

13. Casa de Correção da Côte

	MUNICIPIO DA CÔRTE
PESSOAL	
Director.....	4:500\$000
Vedor.....	2:383\$705
Capellão e preceptor.....	1:839\$996
Medicos.....	1:572\$528
Amanuenses.....	2:596\$600
Porteiro-apontador.....	1:555\$536
Continuo.....	815\$542
SECÇÃO DA CONTABILIDADE	
Chefe.....	1:999\$992
Escripturarios.....	5:218\$975
A um escripturario, como archivista.....	284\$047
OFFICINAS	
Féria dos mestres e operarios.....	51:738\$580
— dos sentenciados.....	4:885\$460
PRISÃO CIVIL	
Féria dos trabalhadores voluntarios.....	1:648\$110
EXPEDIENTE	
Papel, pennas, etc.....	3:051\$826
Impressões e encadernações.....	980\$800
DIVERSAS DESPEZAS	
Sustento, vestuario e curativo dos condemnados.....	51:433\$346
Materia prima, ferramenta, utensis e mais objectos para officinas e obras.....	10:390\$309
Combustivel.....	2:345\$700
Compra e sustento de animaes.....	407\$900
— concertos de carroças.....	124\$020
Assignatura de jornaes.....	969\$900
Luz, carretos, asseio e despezas miudas.....	118\$230
	13:562\$130
	164:122\$998
Natureza dos vencimentos	
Ordenados.....	11:991\$616
Gratificações.....	10:775\$365
	22:766\$981

MINISTERIO DA JUSTIÇA

TABELLA N. 73

14. Obras

	MUNICIPIO DA CÔRTE	MINAS GERAES	TOTAL
Na Secretaria de Estado.....	3:540\$000		3:540\$000
No Supremo Tribunal de Justiça.....	7:500\$000		7:500\$000
No Tribunal da Relação.....	14\$996		14\$996
No Asylo de Mendigos.....	844\$835		844\$835
No Quartel do Corpo Militar de Policia.....	775\$880		775\$880
Em diversos postos policiaes.....	2:033\$400		2:033\$400
Na Casa de Correção.....	379\$000		379\$000
No edificio da Secretaria da Policia.....	52\$000	996\$490	1:048\$490
No Deposito Publico.....	600\$000		600\$000
	15:740\$111	996\$490	16:736\$601

15. Auxilio á força poli

	MUNICIPIO DA CÔRTE	ESPIRITO SANTO	BAHIA	SERGIPE	ALAGÔAS	PERNAMBUCO	PARAHYBA	RIO GRANDE DO NORTE	CEARÁ
Entregue ás Thesourarias Provincias.....		14:499\$996	39:500\$000	19:500\$000	29:499\$999	39:500\$000	29:49 \$998	24:499\$992	34:500\$000
— ao Thesoureiro da Provincia do Rio de Janeiro.....	29:950\$000								
Despeza feita com diversas expedições que seguiram ao ençalço dos indios bravios.....									
	29:950\$000	14:499\$996	39:500\$000	19:500\$000	29:499\$999	39:500\$000	29:499\$998	24:499\$992	34:500\$000

TABELLA

16. Ajudas

	MUNICIPIO DA CÔRTE	ESPIRITO SANTO	BAHIA	SERGIPE	ALAGÔAS	PERNAMBUCO
A Desembargadores.....	3:300\$000					
A Chefes de Policia.....	4:000\$000		2:600\$000			1:600\$000
A Juizes de Direito.....	13:600\$000	600\$000	1:550\$000		600\$000	3:800\$000
A Juizes Municipaes e de Orphãos.....	18:886\$773		2:538\$400	726\$800	2:098\$200	6:854\$800
	39:786\$773	600\$000	6:688\$400	726\$800	2:698\$200	12:254\$800

JUSTIÇA

N. 74

cial das Provincias

PIAUHY	MARANHÃO	PARÁ	AMAZONAS	S. PAULO	PARANÁ	SANTA CATHARINA	S. PEDRO	MINAS GERAES	GOYAZ	MATO GROSSO	TOTAL
19:500\$000	29:500\$000	29:500\$000	34:500\$000	29:500\$000	14:500\$000	14:499\$996	39:500\$000	39:499\$992	39:500\$000	41:999\$998	562:999\$971
.....	29:950\$000
.....	4:417\$936	4:417\$936
19:500\$000	29:500\$000	29:500\$000	34:500\$000	29:500\$000	14:500\$000	14:499\$996	39:500\$000	39:499\$992	39:500\$000	46:417\$934	597:367\$907

N. 75

de custo

PARAHYBA	RIO GRANDE DO NORTE	GEARÁ	PIAUHY	MARANHÃO	PARÁ	S. PAULO	PARANÁ	SANTA CATHARINA	S. PEDRO	MINAS GERAES	TOTAL
.....	700\$000	4:000\$000
800\$000	1:300\$000	1:700\$000	1:000\$000	800\$000	400\$000	700\$000	600\$000	15:500\$000
1:700\$000	400\$000	3:800\$000	700\$000	1:200\$000	27:950\$000
3:906\$400	2:689\$000	1:759\$700	300\$000	2:750\$400	196\$000	503\$659	300\$000	43:510\$132
6:406\$400	5:089\$000	3:459\$700	1:000\$000	4:900\$000	1:100\$000	2:750\$400	196\$000	700\$000	503\$659	2:100\$000	90:960\$132

MINISTERIO DA JUSTIÇA

TABELLA N. 76*

17. Condução de presos

	MUNICIPIO DA CÔRTE	PERNAMBUCO	TOTAL
Transporte de presos e sentenciados.....	2:511\$710	2:633\$400	5:145\$110

MINISTERIO DA JUSTIÇA

TABELLA N. 77

18. Presidio de Fernando de Noronha

PERNAMBUCO	
PESSOAL	
Commandantê.....	2:400\$000
Major.....	1:199\$998
Secretario.....	1:199\$998
Medico.....	480\$000
Pharmaceutico.....	1:520\$784
Capellão e professor de primeiras letras.....	599\$999
Professora.....	839\$181
Almoxarife.....	1:200\$000
Escrivão do almoxarifado.....	799\$992
Amanuense idem.....	480\$000
Fiel idem.....	427\$335
Sargentos e cabos paisanos.....	2:305\$714
OFFICINAS E PRISÃO	
Guardas.....	556\$800
Sentenciados servindo de Sargentos.....	629\$600
— empregados nas repartições, officinas, etc.....	9:285\$616
DIVERSAS DESPEZAS	
Um Capitão do Exercito que foi em commissão para syndicar de factos occorridos no Presidio.....	7\$166
Vencimentos de um empregado da Thesouraria de Fazenda que fez parte da mesma commissão.....	229\$839
Frete e passagens.....	6:078\$850
Papel, pennas, livros, impressões, encadernações, publicações, etc.....	5:574\$780
Tratamento de sentenciados recolhidos à enfermaria.....	1:942\$820
Compra de generos alimenticios, medicamentos, etc.....	147:963\$604
— de ferragens, madeiras, materia prima e outros objectos para as officinas.....	1:416\$890
— de roupa para os sentenciados, enfermaria, etc.....	8:555\$859
	195:694\$775
Natureza dos vencimentos	
Ordenados.....	4:830\$839
Gratificações.....	8:859\$117
Diarias.....	10:472\$016
	24:161\$972

MINISTERIO DA JUSTIÇA

TABELLA N. 78

19. Novos termos e comarcas

	BAHIA	SERGIPE	ALAGÔAS	CEARÁ	MARANHÃO	S. PAULO	MINAS GERAES	GOYAZ	TOTAL
Juizes do Direito	21:420,689	4:066,877	2:120,998	1:840,521	300,000	2:413,320	31:871,405
— Municipaes e de Orphãos.....	824,441	496,386	280,000	749,430	2:320,467
Promotores Publicos.....	8:548,110	1:157,033	755,947	1:192,847	763,920	812,686	704,068	13:931,684
	30:493,240	5:690,496	2:883,945	280,000	3:033,368	1:813,350	3:226,210	701,506	48:123,683

TABELLA N. 79

Despezas pagas e não escripturadas em exercicios anteriores

	EXERCICIOS	BAHIA	PERNAMBUBO	PARÁ	S. PAULO	SANTA CATARINA	MINAS GERAES	TOTAL
RELAÇÕES*								
EXPEDIENTE								
Papel, pennis e outros objectos.....	Sem desig.	30\$000	30\$000
JUSTIÇAS DE 1ª INSTANCIA								
Juiz de Direito.....	1880—1881	210\$000	210\$000
Promotor Publico.....	1883—1884	498\$819	45\$000	498\$819
DESPEZA SECRETA DA POLICIA								
Realizada.....	1870—1871	481\$290	481\$290
PESSOAL E MATERIAL DA POLICIA								
Carcereiros.....	1883—1884	30\$000	165\$000	195\$000
		481\$290	30\$000	528\$819	45\$000	210\$000	165\$000	1:460\$109

MINISTERIO DE ESTRANGEIROS

MINISTERIO DE ESTRANGEIROS

TABELLA N. 80

1. Secretaria de Estado

	MUNICIPIO DA CÔRTE	LONDRES	TOTAL
PESSOAL			
Ministro e Secretario de Estado.....	8:438\$707		8:438\$707
Director Geral.....	9:600\$000		9:600\$000
Directores de Secção.....	19:904\$636		19:904\$636
Primeiros Officiaes.....	23:398\$855		23:398\$855
Segundos ditos.....	20:267\$671		20:267\$671
Amanuenses.....	5:507\$336		5:507\$336
Praticantes.....	1:817\$471		1:817\$471
Porteiro.....	2:393\$472		2:393\$472
Continuos.....	2:778\$483		2:778\$483
Correios.....	4:196\$976		4:196\$976
Gratificação de 10% ao Director de Secção, que conta mais de 30 annos de serviço...	500\$000		500\$000
— ao Official de gabinete do Ministro.....	2:387\$079		2:387\$079
EMPREGADOS DO CORPO DIPLOMATICO E CONSULAR COM EXERCICIO NESTA SECRETARIA			
Ministro residents.....	3:200\$000		3:200\$000
Secretario de Legação.....	3:000\$000		3:000\$000
Consul Geral.....	3:158\$314		3:158\$314
EXPEDIENTE			
Papel, pennas e mais objectos.....	823\$700	466\$999	1:290\$699
Impressões e encadernações.....	4:444\$200		4:444\$200
DIVERSAS DESPEZAS			
Gratificação aos continuos.....	780\$000		780\$000
— ás ordenanças.....	1:169\$940		1:169\$940
— aos correios em serviço.....	364\$000		364\$000
Cavalgadura para os mesmos.....	450\$000		450\$000
Serventes.....	3:177\$000		3:177\$000
Acquisição de livros, mappas e assignaturas de jornaes.....	1:381\$000		1:381\$000
Compra e concerto de moveis e utensis.....	262\$500		262\$500
Publicações.....	10\$200		10\$200
Assignatura de jornaes.....	927\$000		927\$000
Porte da correspondencia official.....	1:634\$950		1:634\$950
Aluguel do prédio em que funciona a Secretaria.....	7:000\$000		7:000\$000
Conservação do jardim.....	240\$000		240\$000
Despeza com o serviço telephonic.....	200\$000		200\$000
Luz e despezas miudas.....	2:385\$199		2:385\$199
	135:798\$689	466\$999	136:265\$688

Natureza dos vencimentos

	MUNICIPIO DA CÔRTE
Ordenados.....	74:009\$098
Gratificações.....	36:039\$902
Gratificação ao empregado que conta mais de 30 annos de serviço.....	500\$000
	110:549\$000

MINISTERIO DE ESTRANGEIROS

TABELLA N. 81

2. Legações e Consulados

					MUNICIPIO DA CORTE	PERU-NAMBURO	PARÁ	AMAZONAS	LONDRES	TOTAL
ESTADOS-UNIDOS DA AMERICA										
Enviado Extraordinario e Ministro Plenipotenciario.....				20:000,000						
Secretario de Legação.....	650,000	468,477		71,877						
Addido, servindo de Secretario.			92,307	63,110						
Addido de 1ª classe.....				3:000,000						
Consul Geral.....				1:500,000						
Expediente da Legação.....				500,000						
— do Consulado Geral.....				500,000						
— do privativo em Baltimore.....				300,000	650,000	468,477	92,307		26:503,087	27:713,874
VENEZUELA										
Encarregado de Negocios.....				8:100,000						
Addido, servindo de Encarregado de Negocios.....				637,136						
Addido de 1ª classe.....				3:000,000						
Expediente da Legação.....				500,000					12:237,036	12:237,036
PERU'										
Encarregado de Negocios.....				11:875,000						
Secretario de Legação.....				4:214,296						
Addido de 1ª classe.....				3:000,000						
Consul Geral.....				2:684,777						
— em Loreto.....			4:000,000							
Expediente da Legação.....				500,000						
— do Consulado Geral.....				408,117						
— em Loreto.....				500,000			4:500,000		22:382,220	26:882,220
CHILE										
Encarregado de Negocios.....				10:000,000						
Addido de 1ª classe.....				3:000,000						
Consul Geral.....				4:000,000						
Expediente da Legação.....				500,000						
— do Consulado Geral.....				500,000					18:000,000	18:000,000
BOLIVIA										
Ministro Residente.....				15:000,000						
Addido de 1ª classe.....				2:384,260						
Consul Geral em Santa Cruz de la Sierra.....	840,000			4:711,111						
Expediente da Legação.....				125,000						
— do Consulado Geral.....				500,000	840,000				22:920,371	23:760,371
REPUBLICA ARGENTINA										
Enviado Extraordinario e Ministro Plenipotenciario.....				13:740,996						
Encarregado de Negocios interino.....	750,000									
Secretario de Legação.....	2:000,000									
Addido, servindo de Secretario	1:486,148			140,773						
Addido de 1ª classe.....				750,000						
Consul Geral.....				4:000,000						
Vice-Consules.....				7:000,000						
Expediente da Legação.....	250,000			500,000						
— do Consulado Geral.....				500,000	4:486,148				26:640,069	31:126,217
REPUBLICA ORIENTAL DO URUGUAY										
Enviado Extraordinario e Ministro Plenipotenciario.....				20:000,000						
Secretario, servindo do Encarregado de Negocios.....				99,437						
Secretario de Legação.....				4:000,000						
Addido de 1ª classe.....				1:842,407						
Consul Geral.....	1:500,000									
Vice-Consules.....	7:100,000									
Expediente da Legação.....	500,000			500,000	9:100,000				26:441,864	35:541,864

Continuação da tabella — Legações e Consulados

					MUNICIPIO DA CÔRTE	PER- NAMBUCO	PARÁ	AMAZONAS	LONDRES	TOTAL
PARAGUAY										
Encarregado de Negocios.....										10:000\$000
Encarregado de Negocios inte- rino.....	750\$000									120\$370
Secretario de Legação.....	3:250\$000									2:029\$892
Addido de 1ª classe.....										
Consul Geral.....	4:423\$407									
Expediente da Legação.....	125\$000									
— do Consulado Geral.....	50\$000				9:047\$407				12:150\$262	21:197\$660
GRAN-BRETANHA										
Enviado Extraordinario e Minis- tro Plenipotenciario.....										25:000\$000
Secretario de Legação.....										5:000\$000
Addidos de 1ª classe.....	337\$782									6:000\$000
Expediente da Legação.....										1:500\$000
— do Consulado Geral em Lon- dres.....										500\$000
— — em Liverpool.....					337\$782				38:200\$000	38:537\$782
FRANÇA										
Enviado Extraordinario e Mi- nistro Plenipotenciario.....	3:720\$321									12:180\$445
Encarregado de Negocios.....										7:500\$000
Secretario de Legação.....										4:000\$000
Addidos de 1ª classe.....	458\$248									2:500\$000
Consul Geral em Paris.....										3:750\$000
— — em Cayonna.....										1:750\$000
Expediente da Legação.....										500\$000
— do Consulado Geral em Paris.....										500\$000
— do Consulado Geral em Cay- onna.....					4:178\$569				32:680\$445	36:859\$104
PORTUGAL										
Enviado Extraordinario e Minis- tro Plenipotenciario.....										9:531\$238
Secretario, servindo de Encar- regado de Negocios.....										1:482\$556
Secretario de Legação.....										4:000\$000
Addido, servindo de Secretario.....										296\$518
Addidos de 1ª classe.....										6:000\$000
Expediente da Legação.....										1:000\$000
— do Consulado Geral em Lisboa.....										200\$000
									22:510\$332	22:510\$332
IMPERIO ALLEMÃO										
Enviado Extraordinario e Minis- tro Plenipotenciario.....										19:062\$516
Secretario de Legação.....	650\$000									3:000\$000
Addido, servindo de Secretario.....										274\$666
Addido de 1ª classe.....										3:000\$000
Consul Geral na Prussia.....										4:499\$481
— — nas Cidades Hanseaticas.....										4:000\$000
Expediente da Legação.....										500\$000
— do Consulado Geral na Prus- sia.....										500\$000
— do Consulado Geral nas Ci- dades Hanseaticas.....										500\$000
					650\$000				35:333\$663	35:983\$663
RUSSIA										
Enviado Extraordinario e Minis- tro Plenipotenciario.....										14:296\$887
Addido de 1ª classe.....										3:000\$000
Expediente da Legação.....										375\$000
— do Consulado Geral.....										300\$000
									17:971\$887	17:971\$887
AUSTRIA-HUNGRIA										
Enviado Extraordinario e Minis- tro Plenipotenciario.....										18:030\$355
Secretario, servindo de Encar- regado de Negocios.....										1:382\$962
Addido de 1ª classe.....	1:187\$589									1:500\$000
Expediente da Legação.....										500\$000
— do Consulado Geral em Tri- esto.....										500\$000
					1:187\$589				21:733\$317	22:920\$906

Continuação da tabella — Legações e Consulados

	MUNICIPIO DA CÔRTE	PER-NAMBUGO	PARÁ	AMAZONAS	LONDRES	TOTAL
BELGICA						
Enviado Extraordinario e Ministro Plenipotenciario.....						907\$444
Secretario, servindo de Encarregado de Negocios.....						634\$334
Secretario de Legação.....						4:000\$000
Addido de 1ª classe.....						3:000\$000
Consul Geral.....						4:000\$000
Expediente da Legação.....						500\$000
— do Consulado Geral.....						500\$000
					13:541\$778	13:541\$778
SANTA SÉ						
Enviado Extraordinario e Ministro Plenipotenciario.....						20:000\$000
Addido de 1ª classe.....						3:000\$000
Expediente da Legação.....						500\$000
Despezas de etiqueta.....						923\$036
					24:423\$036	24:423\$036
ITALIA						
Enviado Extraordinario e Ministro Plenipotenciario.....						19:062\$516
Addido, servindo de Encarregado de Negocios.....						54\$926
Secretario de Legação.....						4:000\$000
Addido, servindo de Secretario.....						61\$629
Addido de 1ª classe.....						3:000\$000
Consul Geral.....						3:749\$937
Expediente da Legação.....						500\$000
— do Consulado Geral.....						400\$000
					30:829\$008	30:829\$008
HESPAHHA						
Ministro Residente.....						3:800\$783
Encarregado de Negocios.....						7:500\$000
Addido de 1ª classe.....						3:000\$000
Consul Geral.....						3:000\$000
Expediente da Legação.....						500\$000
— do Consulado Geral.....						500\$000
— — — em Havana.....						200\$000
— — — em Tonorifo.....						400\$000
					18:900\$783	18:900\$783
PAIZES-BAIXOS						
Consul Geral.....						4:000\$000
Expediente do Consulado Geral.....						497\$223
					4:497\$223	4:497\$223
CONFEDERAÇÃO SUISSA						
Consul Geral.....						4:000\$000
Expediente do Consulado Geral.....						500\$000
					4:500\$000	4:500\$000
SUECIA E DINAMARCA						
Consul Geral.....						5:000\$000
Expediente do Consulado Geral.....						500\$000
— do Consulado Geral em S. Thomaz.....						500\$000
					6:000\$000	6:000\$000
IMPERIO DA CHINA						
Consul Geral.....						11:000\$000
Vice-Consul.....						5:500\$000
Interprete.....						1:920\$000
Expediente do Consulado Geral.....						1:000\$000
					19:420\$000	19:420\$000
	30:497\$493	468\$477	92\$307	4:500\$000	457:818\$381	493:376\$660

Natureza dos vencimentos

	MUNICIPIO DA CÔRTE	PER-NAMBUGO	PARÁ	AMAZONAS	LONDRES	TOTAL
Ordonados.....	10:744\$466	468\$477	92\$307	4:000\$000	132:279\$778	147:585\$028
Gratificações.....	15:734\$392				82:492\$828	98:217\$220
Representação.....	2:653\$637				220:310\$369	223:994\$026
	20:122\$515	468\$477	92\$307	4:000\$000	435:112\$975	468:796\$274

MINISTERIO DE ESTRANGEIROS

TABELLA N. 82

3. Empregados em disponibilidade

	MUNICIPIO DA CÔRTE
Enviados Extraordinarios e Ministros Plenipotenciarios.....	2:399\$990
Ministro Residente.....	1:600\$000
Encarregado de Negocios.....	1:333\$330
Secretarios de Legação.....	2:451\$100
Consul Geral.....	800\$000
	8:284\$420

TABELLA N. 83

4. Ajudas de custo

	MUNICIPIO DA CÔRTE	LONDRES	TOTAL
Ao Conselheiro Leonel Martiniano de Alencar, Enviado Extraordinario e Ministro Plenipotenciario, pela sua remoção da Republica Oriental do Uruguay para a Argentina.....		10:000\$000	10:000\$000
— Barão de Arinos, Enviado Extraordinario e Ministro Plenipotenciario, pela sua remoção da Belgica para a França.....		5:000\$000	5:000\$000
— Barão de Carvalho Borges, Enviado Extraordinario e Ministro Plenipotenciario, pela sua remoção da Austria-Hungria para Portugal.....		4:765\$629	4:765\$629
— Conselheiro João Duarte da Ponte Ribeiro, pela sua promoção de Ministro Residente na Bolivia a Enviado Extraordinario e Ministro Plenipotenciario na Republica Oriental do Uruguay.....		14:296\$481	14:296\$481
— Barão de Itajubá, pela sua promoção de Encarregado de Negocios em França a Ministro Residente na Hespanha.....		3:515\$630	3:515\$630
A Julio Henrique de Mello e Alvim, pela sua promoção de Encarregado de Negocios no Perú a Ministro Residente na Austria-Hungria.....		9:531\$111	9:531\$111
— Alfredo Sergio Teixeira de Macedo, Encarregado de Negocios, pela sua remoção da Hespanha para a Bolivia.....		11:250\$000	11:250\$000
— Henrique de Barros Cavalcante de Lacerda, Encarregado de Negocios no Perú.....	5:000\$000		5:000\$000
— Henrique Mamede Lins de Almeida, Secretario de Legação na Austria-Hungria.....	1:000\$000		1:000\$000
— Candido Afonso de Carvalho, Secretario de Legação no Paraguay, servindo em Buenos-Ayres.....	3:000\$000		3:000\$000
— Napoleão de Siqueira Lamaix, Secretario de Legação em disponibilidade, em commissão na cidade de Lisboa.....	2:000\$000		2:000\$000
— Luiz Ferreira de Abreu, Addido de Legação na Bolivia.....	1:500\$000		1:500\$000
Ao Dr. José de Souza Reis, Addido de Legação em Venezuela.....	1:500\$000		1:500\$000
A José Bonifacio Bueno de Andrade, Addido de Legação em Buenos Ayres.....	1:500\$000		1:500\$000
— — Cordeiro do Rego Barros, Addido de Legação no Paraguay.....	1:500\$000		1:500\$000
— Graccho de Sá Valle, pela sua nomeação de addido á Legação em Montevideo.....		1:500\$000	1:500\$000
A' viuva do Secretario da Legação no Paraguay, Luiz Augusto de Padua Fleury.....	562\$970		562\$970
	17:562\$970	59:858\$851	77:421\$821

MINISTERIO DE ESTRANGEIROS

TABELLA N. 84

5. Extraordinarias no exterior

	MUNICIPIO DA CÔRTE	LONDRES	TOTAL
Gratificação a um secretario de Legação, em commissão na Europa.....		1:655\$556	1:655\$556
— a Joaquim de Freitas Vasconcellos, auxiliar da commissão Mixta Interna- cional no Chile.....	2:400\$000	2:600\$000	5:000\$000
Entregue ao Chefe de Policia da Côrte.....	6:000\$000		6:000\$000
Despeza com a imprensa.....		4:177\$778	4:177\$778
— com o funeral do conselheiro Caetano M. de Paiva Lopes Gama fallecido em Portugal.....		1:474\$705	1:474\$705
— — de Luiz Augusto de Padua Fleury, Secretario da Legação no Paraguay.....	626\$667		626\$667
— feita pelo Encarregado de Negocios interino da Austria-Hungria com a viagem a Budapesth.....		111\$111	111\$111
Soccorros a brasileiros desvalidos.....		315\$260	315\$260
— a naufragos brasileiros.....		1:181\$777	1:181\$777
Compra de condecorações e concertos das mesmas.....	5:970\$000		5:970\$000
— de moveis para o Archivo do Consulado Geral do Paraguay.....	300\$000		300\$000
— — — do Perú.....		200\$000	200\$000
— de dous exemplares da obra <i>Oyapoc à l'Amazone</i>		11\$111	11\$111
Assignatura de jornaes e seu porte.....	104\$001	2:235\$999	2:340\$000
Subvenção ao jornal Brasil and River Plate Mail.....		1:777\$777	1:777\$777
Aluguel da casa da Legação em Portugal.....		243\$000	243\$000
— — do Consulado em Cayenna.....		176\$000	176\$000
Remessa de caixões com livros.....		25\$704	25\$704
Diversos objectos para a Legação na Republica Argentina.....		300\$000	300\$000
Telegrammas.....	3:837\$520	1:951\$041	5:788\$561
Extraordinarias não especificadas.....	284\$148	72\$556	357\$004
Passagens.....	253\$465		253\$465
Commissão aos Agentes financeiros.....		1:338\$484	1:338\$484
Diferença de cambio.....	170\$319		170\$319
	19:946\$420	10:850\$859	39:797\$279

TABELLA N. 85

6. Extraordinarias no interior

	MUNICIPIO DA CÔRTE
Gratificação por substituições.....	1:594\$799
— por serviços extraordinarios.....	883\$333
— a José Maria da Gama Berquó.....	300\$000
Vencimentos de um capitão que esteve na commissão exploradora do Rio Xingú.....	401\$400
Passagens a 4 auxiliares da mesma commissão.....	168\$300
Compra de condecorações.....	960\$000
— e concerto de moveis e utensis.....	1:191\$500
— de uma prensa lithographica e de diversos objectos pertencentes á mesma.....	460\$000
— de uma gravura e impressão de 120 exemplares da carta geographica do Imperio do Brazil e da Republica Argentina.....	250\$000
Telegrammas.....	68\$000
Impressões.....	921\$000
Pintura na Secretaria de Estado.....	1:540\$000
	8:728\$332

MINISTERIO DE ESTRANGEIROS

TABELLA N. 86

Despezas pagas e não escripturadas em exercios anteriores

	EXERCICIOS	MUNICIPIO DA CÔRTE	LONDRES	TOTAL
SECRETARIA DE ESTADO				
Gratificações e outras despezas.....	1875-1876	6:376\$182	6:376\$182
LEGAÇÕES E CONSULADOS				
Ministro residente na Republica Oriental do Uruguay.....	1883-1884	249\$370	249\$370
		6:376\$182	249\$370	6:625\$552

MINISTERIO DA MARINHA

MINISTERIO DA MARINHA

TABELLA N. 87

1. Secretaria de Estado

		MUNICIPIO DA CÔRTE
PESSOAL		
Ministro e Secretario de Estado.....		11:999\$990
Director Geral.....		7:200\$000
Directores d' Secção.....		14:989\$425
Primeiros Officiaes.....		15:651\$639
Segundos ditos.....		13:591\$207
Amanuenses.....		7:733\$134
Official Archivista.....		3:999\$996
Porteiro.....		2:400\$000
Ajudante.....		1:599\$996
Continuo.....		1:399\$992
Correios.....		5:599\$035
Gratificação ao Official de Gabinete do Ministro.....		2:399\$981
— aos Correios, em effectivo exercicio.....		1:177\$000
ADDIDOS		
Primeiro Official.....		2:989\$245
Amanuense.....		1:494\$994
Correio a pé.....		999\$996
EXPEDIENTE		
Papel, pennas e mais objectos.....		3:286\$120
Impressões e encadernações.....		8:762\$080
DIVERSAS DESPEZAS		
Serventas.....		900\$000
Assignaturas do <i>Diario Official</i>		96\$000
Luz e despezas miudas.....		798\$840
		109:108\$670
Natureza dos vencimentos		
Ordenados.....		72:679\$452
Gratificações.....		22:526\$178
		95:205\$630

MINISTERIO DA MARINHA

TABELLA N. 88

2. Conselho Naval

CONSELHO	
Membros effectivos.....	19:563\$105
— adjuntos.....	2:300\$000
	21:863\$105
Natureza dos vencimentos	
Gratificações.....	21:863\$105

MINISTERIO DA MARINHA

TABELLA N. 89

3. Quartel-General

	MUNICIPIO DA CÔRTE
PESSOAL	
Ajudante General.....	6:000\$000
Assistente do mesmo, incluída a gratificação pelo exame de derrotas.....	3:399\$996
Secretario.....	3:000\$000
Officiaes.....	4:801\$841
EXAME DE DERROTAS	
Adjuntos.....	2:880\$000
Amanuenses.....	2:999\$988
Porteiro.....	799\$992
Continuo.....	480\$000
EXPEDIENTE	
Papel, pennas e mais objectos.....	1:500\$000
Impressões e encadernações.....	3:915\$276
DIVERSAS DESPEZAS	
Servente.....	480\$000
Assignatura do <i>Diario Official</i>	8\$000
Luz e despesas miudas.....	240\$000
	30:505\$093
Natureza dos vencimentos	
Gratificações.....	24:961\$817

TABELLA N. 90

4. Conselho Supremo Militar

	MUNICIPIO DA CÔRTE
Conselheiros.....	7:993\$180
Natureza dos vencimentos	
Gratificações.....	4:222\$580
Etapas.....	3:770\$600
	7:993\$180

MINISTERIO DA MARINHA

TABELLA N. 91

5. Contadoria

	MUNICIPIO DA CÔRTE	BAHIA	PERNAM- BUCO	PARÁ	TOTAL
PESSOAL					
CONTADORIA					
Contador.....	6:249\$096				6:249\$096
Chefes de Secção.....	11:813\$344				11:813\$344
Primeiros Escripturarios.....	12:962\$482				12:962\$482
Segundos ditos.....	19:991\$059				19:991\$059
Terceiros ditos.....	18:624\$945				18:624\$945
Quartos ditos.....	12:653\$289				12:653\$289
Praticantes.....	3:180\$083				3:180\$083
Arquivista.....	1:875\$000				1:875\$000
Porteiro.....	1:500\$000				1:500\$000
Continuos.....	2:939\$806				2:939\$806
ADDIDO					
Ajudante da Casa de arrecadação.....	716\$662				716\$662
PAGADORIA					
Pagador.....	4:099\$992				4:099\$992
Fiel.....	1:624\$992				1:624\$992
EXPEDIENTE					
Papel, pennis e mais objectos.....	3:108\$110				3:108\$110
Impressões e encadernações.....	781\$600				781\$600
DIVERSAS DESPEZAS					
Adiantamento feito a diversos empregados.....	5:412\$047				5:412\$047
Servente.....	480\$000				480\$000
Assignatura do <i>Diario Official</i>	8\$000				8\$000
Asseio e despezas miudas.....	987\$580				987\$580
DESPEZA DA CORTE PAGA EM DIVERSAS PROVINCIAS					
CONTADORIA					
Segundo Escripturario.....		2:499\$984			2:499\$984
Terceiro dito.....			1:875\$000	1:860\$753	3:735\$753
	109:013\$987	2:499\$984	1:875\$000	1:860\$753	115:249\$721

Natureza dos vencimentos

	MUNICIPIO DA CÔRTE	BAHIA	PERNAM- BUCO	PARÁ	TOTAL
Ordenados.....	77:094\$436	1:999\$992	1:500\$000	1:500\$000	82:094\$428
Gratificações.....	21:142\$214	499\$992	375\$000	360\$753	22:377\$959
	98:236\$650	2:499\$984	1:875\$000	1:860\$753	104:472\$387

MINISTERIO DA MARINHA

TABELLA N. 92

6. Intendencia e accessorios

	MUNICIPIO DA CÔRTE	BAHIA	PERNAMBUCO	PARÁ	TOTAL
PESSOAL					
INTENDENCIA					
Intendente.....	6:249\$994				6:249\$994
Ajudante.....	3:999\$996				3:999\$996
Secretario.....	3:450\$000				3:450\$000
Official.....	2:498\$651				2:498\$651
Amanuense.....	1:247\$976				1:247\$976
Agente comprador.....	2:205\$264				2:205\$264
Porteiro.....	1:500\$000				1:500\$000
Continuo.....	999\$996				999\$996
ALMOXARIFADOS					
Almoxarifes.....	9:500\$000	2:495\$815	2:497\$205	1:998\$601	16:491\$621
Fieis.....	5:732\$607	1:002\$076	999\$996	729\$857	8:464\$536
Porteiros.....	1:499\$999				1:499\$999
Serventes-porteiros.....	450\$000	444\$000	447\$000	258\$000	1:599\$000
Serventes.....	22:047\$672	888\$000	323\$000	576\$000	23:834\$672
ESCALERES DA INTENDENCIA					
Patrão.....	985\$500				985\$500
Remadores.....	10:098\$000				10:098\$000
EXPEDIENTE					
Papel, pennas, etc.....	2:055\$640	159\$553	149\$140	283\$980	2:648\$313
Impressões e encadernações.....	1:228\$920			12\$000	1:240\$920
DIVERSAS DESPÉZAS					
Publicações, etc.....				487\$120	487\$120
Assignatura do <i>Diario Official</i>	8\$000				8\$000
Luz e despesas miudas.....	386\$440	25\$280	20\$000		431\$720
	76:144\$655	5:014\$724	4:436\$311	4:345\$558	89:941\$278

Natureza dos vencimentos

	MUNICIPIO DA CÔRTE	BAHIA	PERNAMBUCO	PARÁ	TOTAL
Ordenados.....	27:624\$975	2:749\$992	2:749\$992	2:000\$000	35:124\$959
Gratificações.....	11:259\$508	747\$809	747\$209	728\$458	13:483\$974
Diarias.....	32:981\$172	1:332\$000	770\$000	834\$000	35:917\$172
	71:865\$655	4:829\$891	4:267\$201	3:562\$458	84:525\$205

MINISTERIO DA MARINHA

TABELLA N. 93

7. Auditoria

	MUNICIPIO DA CÔRTE
PESSOAL	
Auditor	3:600\$000
Ao mesmo, como fiscal	279\$996
Escrivão	480\$000
Meirinho	249\$996
EXPEDIENTE	
Papel, pennis e mais objectos	90\$000
DIVERSAS DESPEZAS	
Assignatura do <i>Diario Official</i>	8\$000
	4:707\$992
Natureza dos vencimentos	
Ordenados	3:129\$996
Graticações	1:479\$996
	4:609\$992

MINISTERIO DA
TABELLA
8. Corpo da Armada

	MUNICIPIO DA CÔRTE	ESPIRITO SANTO	BAHIA	SERGIPE	ALAGÔAS	PERNAMBUCO	PARANHYBA	RIO GRANDE DO NORTE
CORPO DA ARMADA								
PRIMEIRA CLASSE								
Almirante.....	6:000\$000							
Vice-Almirantes.....	9:600\$000							
Chefes de Esquadra.....	10:774\$107							
— de Divisão.....	20:451\$295					2:880\$000		
Capitães de Mar e Guerra.....	32:429\$909		3:150\$000					
— de Fragata.....	47:293\$638		2:080\$000				1:920\$000	
Capitães-Tenentes.....	69:627\$396		5:760\$000	1:624\$008	1:260\$000	3:220\$000		
Primeiros Tenentes.....	140:224\$621		9:237\$657	1:160\$004		4:430\$000	1:200\$000	
Segundos Tenentes.....	79:085\$617		3:590\$000			240\$000		
SEGUNDA CLASSE								
Capitães-Tenentes.....	1:199\$062							
Primeiros Tenentes.....	1:560\$743							
Segundos Tenentes.....								
COMPANHIA DOS GUARDAS MARINHA								
Guardas Marinha.....	25:879\$164		83\$000					
Aspirantes.....	2:192\$500							
CLASSES ANNEXAS								
CORPO DE SAÚDE								
Cirurgião-mór.....	7:200\$000							
Cirurgiões de Esquadra.....	3:840\$000							
— de Divisão.....	6:166\$654		3:360\$000					
Primeiros Cirurgiões.....	12:584\$149		4:930\$000		956\$566	1:200\$000		1:200\$000
Segundos ditos.....	18:128\$026	550\$000	6:431\$687	395\$073			170\$000	
Primeiros Pharmaceuticos.....	1:624\$666		1:170\$000					
Segundos ditos.....	3:922\$269		1:470\$000					
CORPO DE OFFICIAES DE FAZENDA								
Chefe.....	5:043\$328							
Officiaes de 1ª classe.....	15:534\$062		450\$000					
— de 2ª —.....	17:976\$936		2:102\$826					
— de 3ª —.....	13:595\$567		396\$373			540\$000		
Amanuense.....	1:999\$992							
CORPO DE MACHINISTAS								
Machinistas de 1ª classe.....	37:720\$883							
— de 2ª —.....	44:459\$356		843\$574			360\$000		
— de 3ª —.....	53:045\$367		4:121\$558					
— de 4ª —.....	38:794\$848		464\$440					
Praticante.....			40\$000					
CORPO DE OFFICIAES MARINHEIROS								
Mestres de 1ª classe.....	7:493\$634		1:146\$659					
— de 2ª —.....	13:255\$140					639\$996		
Guardiães.....	17:707\$785		265\$000					
EXPEDIENTE								
Papel, pennas, livros e mais objectos para as secretarias dos corpos de Saúde e de Fazenda.....	268\$600							
DIVERSAS DESPEZAS								
Servente.....	480\$000							
Assignatura do <i>Diario Official</i>	8\$000							
Luz, asseio e despezas miudas.....	1:060\$632							
	767:930\$946	550\$000	51:092\$754	3:179\$085	2:216\$566	13:509\$996	3:290\$000	1:200\$000

MARINHA

N. 94

e Classes annexas

CEARÁ	PIAUIHY	MARANILÃO	PARÁ	AMAZONAS	S. PAULO	PARANÁ	SANTA CATHARINA	S. PEDRO	MATO GROSSO	LONDRES	TOTAL
											6:000\$000
											9:600\$000
										3:600\$000	14:374\$107
											23:034\$295
			140\$000		200\$000		600\$000	400\$000		800\$000	37:713\$909
			1:540\$000	1:440\$000				3:040\$000		160\$000	57:473\$638
2:420\$000		5:282\$672	4:699\$999		1:680\$000	600\$000	1:400\$000	2:160\$000			99:734\$075
830\$000		3:680\$000	5:690\$000	3:440\$314	2:464\$000		5:188\$678	7:200\$008	900\$001	1:800\$000	187:454\$283
210\$000		953\$000	1:810\$000	2:049\$000	420\$000	842\$004	1:513\$666	770\$000			91:453\$287
											1:199\$062
											1:560\$743
							420\$000				420\$000
			120\$000	600\$000	375\$000		1:520\$000				23:577\$164
											2:492\$500
											7:200\$000
											3:840\$000
											9:526\$654
							840\$000	1:000\$000			22:710\$715
840\$000	623\$000	840\$000	1:470\$000	70\$000			90\$000	1:630\$000			31:287\$766
											2:794\$666
					1:190\$000		360\$000				6:942\$269
											5:043\$328
											15:984\$062
420\$000	35\$000	710\$334	1:196\$000	1:440\$000	760\$000	557\$341	870\$000	1:229\$666			22:179\$428
							60\$000	592\$910			20:323\$525
											1:999\$992
											38:660\$879
		66\$665	146\$666	333\$332			13\$333	606\$664		33\$332	45:922\$926
			200\$000	1:190\$908	300\$000		1:572\$543	5:685\$000			66:124\$466
				199\$992	199\$996		403\$870	399\$996	56\$666		40:519\$808
											40\$000
											9:506\$951
			210\$998	53\$333	313\$665		84\$999	1:559\$997			16:127\$128
		607\$226	907\$333	340\$000	120\$000		480\$000	165\$333			20:592\$677
											268\$600
											480\$000
											8\$000
											1:000\$632
4:720\$000	658\$000	12:139\$897	18:139\$996	11:174\$069	8:022\$661	1:989\$345	16:283\$747	26:489\$574	956\$667	6:393\$332	949:937\$535

Continuação da tabella — Corpo

Recapit

	MUNICIPIO DA CÔRTE	ESPIRITO SANTO	BAHIA	SERGIPE	ALAGÔAS	PERNAMBUCO	PARAÍBYBA	RIO GRANDE DO NORTE
CORPO DA ARMADA								
Primeira classe.....	445:189\$583	23:817\$657	2:784\$012	1:266\$000	10:770\$000	3:120\$000
Segunda classe.....	2:759\$805
Companhia dos Guardas Marinha..	28:071\$664	83\$000
CLASSES ANNEXAS								
Corpo de Saude.....	53:465\$764	550\$000	17:361\$667	395\$073	956\$566	1:200\$000	170\$000	1:200\$000
— de Officiaes de Fazenda.....	54:149\$885	2:949\$199	540\$000
— de Machinistas.....	174:020\$454	5:469\$572	360\$000
— de Officiaes Mari-heiros.....	38:456\$559	1:411\$659	639\$996
Expediente e diversas despezas....	1:817\$232
	767:930\$946	550\$000	51:092\$751	3:179\$085	2:216\$566	13:509\$996	3:290\$000	1:200\$000

da Armada e Classes anexas
tulação

CEARÁ	PIAUHY	MARANHÃO	PARÁ	AMAZONAS	S. PAULO	PARANÁ	SANTA CATHARINA	S. PEDRO	MATO GROSSO	LONDRES	TOTAL
3:460\$000		9:915\$672	13:879\$909	6:938\$314	4:764\$000	1:442\$004	8:702\$344	13:570\$008	900\$001	6:360\$000	526:843\$594
			120\$000	600\$000	375\$000		420\$000				3:179\$805
							1:520\$000				30:769\$664
840\$000	623\$000	840\$000	1:470\$000	70\$000	1:190\$000		1:200\$000	2:680\$000			84:302\$070
420\$000	35\$000	710\$334	1:196\$000	1:440\$000	760\$000	577\$341	930\$000	1:822\$576			65:530\$335
		66\$665	346\$666	1:733\$322	499\$996		1:989\$746	6:691\$660	56\$666	33\$332	191:268\$079
		607\$226	1:127\$331	393\$333	433\$665		1:431\$657	1:725\$330			46:226\$756
											1:817\$232
4:720\$000	658\$000	12:139\$897	18:139\$996	11:174\$969	8:022\$661	1:989\$345	16:283\$747	26:489\$574	956\$667	6:393\$332	949:937\$535

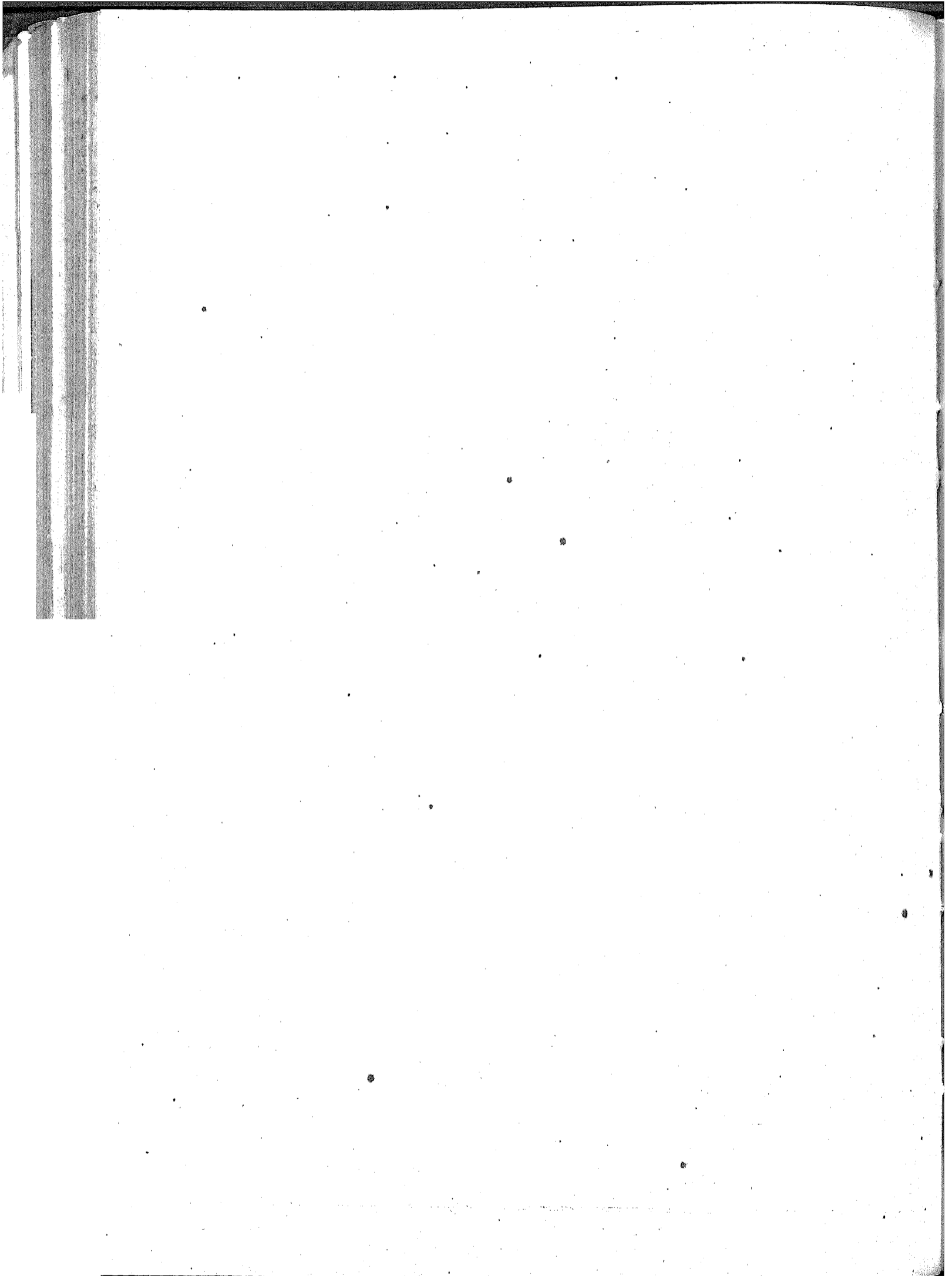

MINISTERIO DA MARINHA

TABELLA N. 95

9. Batalhão Naval

	MUNICIPIO DA CÔRTE	S. PAULO	SANTA CATHARINA	TOTAL
PESSOAL				
ESTADO MAIOR E MENOR				
Commandante.....	2:833\$332			2:833\$332
Major.....	1:599\$079			1:599\$079
Ajudante.....	1:200\$000			1:200\$000
Instructor de Infantaria.....	1:160\$000			1:160\$000
Cirurgião.....	2:299\$992			2:299\$992
Official de Fazenda.....	1:800\$000			1:800\$000
Fiel.....	720\$000			720\$000
Secretario.....	1:200\$000			1:200\$000
Escrevente.....	600\$000			600\$000
Sargento ajudante.....	328\$500			328\$500
COMPANHIAS				
Capitães (1 ^{os} tenentes).....	6:901\$732			6:901\$732
Tenentes (2 ^{os} —).....	3:981\$105			3:981\$105
Primeiros sargentos.....	1:983\$598			1:983\$598
Segundos ditos.....	2:568\$727			2:568\$727
Cabos.....	1:834\$534	6\$200	18\$600	1:859\$334
Tambores e cornetas.....	1:370\$645	6\$200	18\$600	1:395\$445
Soldados.....	29:674\$528	151\$558	522\$070	30:348\$156
ESCALEIR				
Remadores.....	2:836\$000			2:836\$000
EXPEDIENTE				
Papel, pennas e mais objectos.....	314\$440			314\$440
DIVERSAS DESPEZAS				
Gratificações ás praças empregadas como operarios.....	1:184\$760			1:184\$760
Fardamento e calçado.....	51:363\$465			51:363\$465
Engajamento.....	6:000\$000			6:000\$000
Instrumentos de musica.....	899\$976			899\$976
Luz e despesas miúdas.....	3:000\$000			3:000\$000
	127:654\$413	163\$958	559\$270	128:377\$641

Natureza dos vencimentos

	MUNICIPIO DA CÔRTE	S. PAULO	SANTA CATHARINA	TOTAL
Soldos.....	37:760\$532	163\$958	559\$270	38:483\$760
Gratificações.....	24:295\$240			24:295\$240
Jornaes.....	2:836\$000			2:836\$000
	64:891\$772	163\$958	559\$270	65:615\$000

10. Corpo de Impe-

	MUNICIPIO DA CORTE	ESPIRITO SANTO	BAHIA	SERGIPE	ALAGOAS	PERNAMBUCO	PARAIBUNA	RIO GRANDE DO NORTE
PESSOAL								
ESTADO-MAIOR E MENOR								
Commandante.....	3:600\$000							
Segundo dito.....	1:999\$992							
Ajudante.....	1:200\$000							
Official de Fazenda.....	1:800\$000							
Fiel.....	720\$000							
Capellão.....	1:503\$996							
Cirurgião.....	2:300\$000							
Instructor de infantaria.....	900\$000							
Secretario.....	1:200\$000							
Escraventes.....	1:165\$834							
Cozinheiro.....	295\$070							
Sargento ajudante.....	82\$360							
Tambor-mór.....	114\$327							
Mestre d'armas.....	220\$000							
— de aparelho.....	802\$658							
— carpinteiro e calafate.....	1:200\$000							
COMPANHIAS								
Capitães (1 ^{os} Tenentes).....	7:200\$000							
Tenentes.....	4:164\$365							
Primeiros Sargentos.....	5:003\$413							
Segundos ditos.....	4:126\$358							
Forrieis.....	3:523\$465							
Cabos.....	16:350\$428							
Marinheiros de 1 ^a classe.....	66:447\$647							
— de 2 ^a	59:029\$336		6:406\$339			1:482\$828		
— de 3 ^a	57:600\$000							
Grumetes.....	45:857\$708							
COMPANHIA DE APRENDIZES MARINHEIROS								
Commandantes.....	1:996\$659		1:999\$992			1:999\$992		
Tenente.....	957\$541							
Officiaes de Fazenda.....	702\$708	921\$860	1:172\$399	1:390\$992	1:411\$658	1:399\$992	1:279\$992	526\$738
Fieis.....	675\$000	654\$375	618\$750	675\$000	538\$091	515\$000	675\$000	388\$224
Capellães.....		1:458\$040	1:503\$996	699\$589		1:504\$662	1:503\$996	699\$442
Mestres.....		783\$326	859\$992	843\$996	501\$662	104\$332	519\$666	134\$333
— d'armas.....		209\$400	183\$401	43\$200	178\$913		188\$330	225\$996
Guardiães extranumerarios.....		76\$000	686\$492		10\$000			
Cozinheiros.....	300\$000	290\$827	275\$423	300\$000	300\$000	300\$000	299\$998	300\$000
Forrieis.....				208\$300	432\$000	36\$000		396\$000
Cabos.....			654\$500	491\$400	216\$000			157\$000
Marinheiros de classe superior.....		580\$800	1:444\$527	443\$400	432\$000	1:277\$000	563\$200	648\$000
Aprendizes.....	9:000\$000	1:555\$345	1:679\$987	994\$024	1:826\$400	2:710\$500	2:510\$500	1:325\$900
Gratificações ás praças empregadas como operarios.....	1:329\$320							
DESPEZAS GERAES								
Gratificação ao Mestre de primeiras letras da companhia de Aprendizes.....	1:200\$000				75\$000			34\$000
Instrumentos de musica e concerto dos mesmos.....	744\$216							51\$992
Utensils, moveis e concerto dos mesmos.....								
Fardamento, calçado, etc.....	316:675\$651		350\$000		956\$967		643\$500	
Livros, objectos de expediente, impressões e publicações.....	1:200\$000	446\$200	465\$042	430\$760	255\$760	287\$516	397\$420	169\$750
Engajamento e recrutamento.....	1:492\$432		390\$000	200\$000		400\$000	1:200\$000	100\$000
Premios a menores.....					400\$000			
Aluguel de casas, reparos, etc.....				60\$000				
Gizamento para a capella.....							19\$600	
Agua, luz e despezas miudas.....								
DESPEZA DAS PROVINCIAS PAGANA CORTE								
COMPANHIA DE IMPERIAES MARINHEIROS								
Commandante da Companhia de Imperiaes Marinheiros da Provincia de Mato Grosso.....	1:724\$660							
Official de Fazenda idem, idem.....	1:176\$709							
Fiel idem idem.....	675\$000							

Continuação da tabella — Corpo

	MUNICIPIO DA CORTE	ESPIRITO SANTO	BAHIA	SERGIPE	ALAGÔAS	PERNAMBUCO	PARAIBYBA	RIO GRANDE DO NORTE
Capellão da provincia de Matto Grosso.....	252\$000							
Primeiro sargento idem idem.....	236\$004							
Segundos ditos idem idem.....	373\$836							
Porrisis idem idem.....	69\$000							
Cabos idem idem.....	633\$599							
Marinheiros de 1ª classe idem idem.....	2:521\$662							
— de 2ª classe idem idem.....	2:243\$488							
— de 3ª classe idem idem.....	1:473\$898							
Grumetes idem idem.....	263\$620							
COMPANHIA DE APRENDIZES MARINHEIROS								
Commandante da companhia de aprendizes mar- rinheiros da provincia do Amazonas.....	23\$331							
Official de fazenda da do Espirito Santo.....	19\$817							
— — da do Rio Grande do Norte.....	431\$110							
Piel da de Pernambuco.....	169\$000							
— da do Rio Grande do Norte.....	300\$000							
— da do Paraná.....	40\$000							
— da de S. Pedro.....	80\$000							
Mestre idem idem.....	4\$222							
Mestres da de Mato Grosso.....	70\$800							
Cozinheiro idem idem.....	298\$333							
Aprendizes idem idem.....	758\$700							
	639:264\$982	6:981\$173	18:690\$840	6:490\$161	7:534\$451	12:017\$822	9:801\$202	5:152\$275

Natureza dos

	MUNICIPIO DA CORTE	ESPIRITO SANTO	BAHIA	SERGIPE	ALAGÔAS	PERNAMBUCO	PARAIBYBA	RIO GRANDE DO NORTE
Soldos.....	265:813\$462	3:064\$745	8:740\$826	1:644\$337	3:896\$400	6:835\$426	4:065\$700	2:924\$800
Gratificações.....	53:339\$221	3:470\$228	8:744\$972	4:158\$064	2:025\$324	4:494\$080	3:474\$082	1:905\$733
	319:152\$683	6:534\$973	17:485\$798	5:799\$401	5:921\$724	11:330\$406	7:540\$682	4:830\$533

e Imperiaes Marinheiros

CEARÁ	PIAUHY	MARANHÃO	PARÁ	AMAZONAS	S. PAULO	PARANÁ	SANTA CATHARINA	S. PEDRO	MATO GROSSO	TOTAL
										252\$000
										236\$004
										373\$836
										69\$000
										693\$599
										2:521\$662
										2:243\$488
										1:473\$898
										263\$620
										29\$331
										19\$817
										431\$110
										160\$000
										300\$000
										40\$000
										80\$000
										4\$222
										708\$000
										298\$333
										75\$700
15:309\$606	9:778\$966	9:756\$972	16:993\$051	21:300\$386	13:595\$704	3:614\$401	10:833\$045	11:173\$736	216\$000	818:504\$773

encimentos

CEARÁ	PIAUHY	MARANHÃO	PARÁ	AMAZONAS	S. PAULO	PARANÁ	SANTA CATHARINA	S. PEDRO	MATO GROSSO	TOTAL
6:803\$466	3:565\$100	4:893\$691	11:450\$879	12:664\$150	5:606\$000	1:268\$200	8:142\$686	5:592\$436	116\$000	357:085\$304
3:102\$988	2:515\$177	3:328\$321	4:498\$802	4:717\$994	2:494\$992	1:694\$141	1:856\$758	3:113\$211	108:933\$888
9:906\$454	6:080\$277	8:222\$012	15:940\$681	17:382\$144	8:100\$992	2:960\$341	9:999\$444	8:705\$647	116\$000	466:019\$192

MINISTERIO DA MARINHA

TABELLA N. 97

11.ª Companhia de Invalidos

	MUNICIPIO DA CORTE	RIO DE JANEIRO	ESPIRITO SANTO	BAHIA	ALAGOAS	PERNAMBUCO	RIO GRANDE DO NORTE	PIAUHY	MARANHAO	PARA'	S. PAULO	PARANA'	SANTA CATHARINA	S. PEDRO	TOTAL
CORPO DE IMPERIAES MARINHEIROS															
Primeiro sargento.....	460,000								126,000			400,000			560,000
Segundo dito.....									36,000		241,800				493,800
Forriols.....	216,000														181,897
Cabo.....	481,297														144,000
Marinheiros de 1ª classe.....	411,200		239,660			140,000	204,500		214,800						1,135,660
— de 2ª.....	422,666	70,000				240,000									1,205,000
— de 3ª.....	228,799					190,000		96,000							516,799
Grumetes.....	365,300								60,000	60,000					456,300
BATALHAO NAVAL															
Soldados.....					456,100										456,100
MARINHAGEM															
Foguista.....	712,800												403,200		1,116,000
Segundo marinheiro.....	85,868														85,868
Pracas.....	171,600			631,886								389,333			1,121,579
DIVERSAS DESPEZAS															
Fardamento.....	8,806,970													83,245	8,890,215
	11,732,700	70,000	239,660	631,886	456,100	576,800	204,500	96,000	436,800	60,000	241,800	489,333	486,445	264,000	15,704,574

Natureza dos vencimentos

	MUNICIPIO DA CORTE	RIO DE JANEIRO	ESPIRITO SANTO	BAHIA	ALAGOAS	PERNAMBUCO	RIO GRANDE DO NORTE	PIAUHY	MARANHAO	PARA'	S. PAULO	PARANA'	SANTA CATHARINA	S. PEDRO	TOTAL
Soldos.....	2,025,570	70,000	239,660	631,886	456,100	576,800	204,500	96,000	436,800	60,000	241,800	489,333		264,000	6,414,889
Gratificações.....													403,200		403,200
	2,025,570	70,000	239,660	631,886	456,100	576,800	204,500	96,000	436,800	60,000	241,800	489,333	403,200	264,000	6,818,089

MINISTERIO DA MARINHA

TABELLA N. 98

12. Arsenaes

	MUNICIPIO DA CÔRTE	BAHIA	PERNAMBUCO	PARÁ	TOTAL
PESSOAL					
INSPECÇÃO					
Inspector.....	9:509\$999	3:600\$000	3:000\$000	3:000\$000	19:109\$999
Vice-inspector.....	2:799\$993				2:799\$993
Ajudantes.....	4:073\$105	3:501\$004	1:800\$000	1:800\$000	11:174\$109
SECRETARIA					
Secretário.....	4:952\$480	2:400\$000	2:388\$878	2:397\$848	12:139\$206
Officiaes.....	6:740\$879	3:409\$999			10:150\$878
Amannenses.....	5:244\$625	1:724\$161	1:273\$124	1:584\$224	9:826\$134
Porteiro.....	1:200\$000	888\$332	900\$000	862\$500	3:850\$832
Continuos.....	1:999\$992	558\$584			2:558\$576
DIRECTORIAS					
Director das construcções navaes.....	9:600\$000	4:999\$992	4:997\$372	4:962\$955	24:560\$319
Ajudante.....	6:600\$000				6:600\$000
Director das officinas de machinas, etc.....	6:000\$000	4:999\$992	4:999\$992	3:048\$143	19:648\$127
Ajudante.....	7:200\$000				7:200\$000
Director das obras civis e militares.....	5:999\$998				5:999\$998
— de artilharia.....	6:000\$000				6:000\$000
Ajudante.....	3:600\$000				3:600\$000
Director da officina de torpedos.....	3:999\$996				3:999\$996
Ajudante.....	2:799\$996				2:799\$996
DIVERSOS EMPREGADOS					
Cirurgião.....	2:200\$992				2:200\$992
Lente de geometria applicada ás artes.....	1:800\$000	1:488\$887			3:288\$887
Capellão.....	625\$486				625\$486
Desenhadores.....	7:200\$000	1:200\$000	1:199\$988		9:599\$988
Apontadores.....	15:999\$999	3:199\$992	1:599\$996	1:599\$996	22:399\$983
Patrão-mór.....	2:766\$681	1:789\$999	1:800\$000	1:800\$000	8:156\$680
Escreventes do mesmo e das direcções.....	6:887\$901	2:070\$814	2:634\$995	2:462\$503	14:054\$213
— das officinas.....	13:933\$681	1:788\$748	1:213\$027	1:683\$914	18:619\$370
Patrão das galeotas.....	1:800\$000			946\$989	1:800\$000
Porteiro do Arsenal.....	2:067\$082	898\$333	859\$514	534\$444	4:771\$318
Ajudante.....	1:200\$000	248\$889	599\$987		2:583\$320
COMPANHIA DE APRENDIZES ARTIFICES					
Official de fazenda.....	1:399\$992				1:399\$992
Fiel.....	675\$000				675\$000
Aprendizes.....	347\$320				347\$320
SERVIÇO GERAL					
DIQUES, CADREAS, ETC.					
Machinistas.....	13:136\$089	926\$508			14:062\$597
Foguistas.....	15:975\$191	1:438\$000			17:413\$191
Mestres dos diques e cabreas.....	2:112\$697				2:112\$697
Escrevente.....	600\$000				600\$000
Patrões.....		1:491\$126			1:491\$126
Marinheiros.....	35:422\$967	379\$971			35:802\$938
Guardas.....	1:417\$900				1:417\$900
Serventes.....	1:084\$500				1:084\$500
PATRÕES E REMADORES					
Patrões dos escaleres.....	13:246\$683	1:652\$708	1:679\$000	2:206\$500	18:784\$891
Remadores de 1ª e 2ª classes.....	36:073\$782	13:086\$504	14:998\$500	16:645\$000	80:803\$786
BOMBEIROS					
Encarregado das bombas.....		734\$667		164\$500	899\$167

Continuação da tabella — Arsenaes

	MUNICIPIO DA CÔRTE	BAHIA	PERNAMBUCO	PARÁ	TOTAL
GALEOTA IMPERIAL					
Commandante.....	3:941\$364				3:941\$364
Machinista de 1ª classe.....	1:346\$000				1:346\$000
Mestre de 1ª classe.....	500\$000				500\$000
Foguistas.....	1:440\$000				1:440\$000
Arvoeiros.....	864\$000				864\$000
TREM NAVAL					
Almoxarife Escrivão.....	923\$194				923\$194
Mestre.....	378\$852				378\$852
SERVICO DE VIGIA					
Guardas.....	17:244\$000	4:333\$340	1:624\$000	2:568\$000	25:769\$340
OFFICINAS DE CONSTRUÇÃO NAVAL					
Empregados e operarios.....	876:522\$896	83:753\$710	36:993\$750	61:339\$671	1.058:610\$927
DE MACHINAS					
Empregados e operarios.....	546:730\$496	76:762\$895	39:561\$500	39:305\$666	702:360\$557
AVULSAS Apparelho e velame, artilharia, cordoaria, etc.					
Empregados e operarios.....	144:398\$077	20:584\$400	9:377\$000	11:436\$500	185:795\$977
OBRAS CIVIS					
Secção hydraulica.....	41:060\$500				41:060\$500
DEPOSITOS CONSTRUÇÃO NAVAL					
Encarregado.....	2:400\$000				2:400\$000
Fiel.....	1:440\$000				1:440\$000
MACHINAS					
Encarregado.....	1:200\$000				1:200\$000
Fiel.....	720\$000				720\$000
LABORATORIO					
Encarregado.....	1:200\$000				1:200\$000
Fiel.....	720\$000				720\$000
OBRAS CIVIS					
Encarregado.....	1:527\$333				1:527\$333
Fiel.....	720\$000				720\$000
TORPEDOS					
Encarregado.....	199\$992				199\$992
ESCOLA DE MACHINAS					
Professores.....	4:999\$992				4:999\$992
DIVERSAS DESPEZAS					
Papel, pennas, livros, publicações e outros objectos de expediente.....	7:217\$866	1:298\$176	2:022\$006	3:772\$540	14:130\$888

Continuação da tabella — Arsenaes

	MUNICIPIO DA CÔRTE	BAHIA	PERNAMBUCO	PARÁ	TOTAL
Luz e utensis para o arsenal e suas dependencias.....	23:190\$229	2:701\$615	2:555\$008	3:530\$140	31:976\$992
Assentamento da serreria a vapor no arsenal de marinha.....			4:310\$060	190\$400	4:340\$960
Encanamentos para agua e gaz.....					190\$400
Assignaturas do <i>Diario Official</i>	40\$000				40\$000
Agua e despezas miudas.....	79\$668	795\$000		5\$000	879\$668
DESPEZA DAS PROVINCIAS PAGA NA CORTE					
RIO DE JANEIRO					
Patrão-mór da Guaratiba.....	132\$080				132\$080
PERNAMBUCO					
Despeza com a montagem da serreria.....	645\$660				645\$660
S. PEDRO					
<i>Estabelecimento naval de Itaquí</i>					
Official de fazenda.....	1:622\$000				4:622\$000
Fiel.....	1:100\$000				1:100\$000
Operarios.....	17:737\$695				17:737\$695
	1.968:725\$600	249:306\$316	142:388\$597	168:446\$833	2.528:867\$376

Natureza dos vencimentos

	MUNICIPIO DA CÔRTE	BAHIA	PERNAMBUCO	PARÁ	TOTAL
Ordenados.....	54:490\$962	15:800\$036	9:807\$103	15:285\$934	95:384\$035
Gratificações.....	256:611\$751	28:712\$015	19:450\$770	14:986\$882	319:770\$418
Diarias.....	1.626:449\$664	200:350\$840	104:233\$750	130:675\$937	2.061:710\$191
	1.937:552\$377	244:862\$891	133:500\$623	160:948\$753	2.476:864\$644

MINISTERIO DA
TABELLA
13. Capitánias

	MUNICIPIO DA CÔRTE	RIO DE JANEIRO	ESPIRITO SANTO	SERGIPE	ALAGÔAS	PARAHYBA
PESSOAL						
<i>Capitánias</i>						
Capitão do porto.....	3:999\$996		2:199\$996	2:199\$996	2:199\$881	2:199\$996
Ajudante.....	1:451\$612					
Secretario.....	300\$000		365\$000	365\$000	365\$000	365\$000
Encarregados das diligencias.....	1:095\$000		499\$992	600\$000	360\$000	319\$992
Patrão-mór.....						
<i>Socorros e mais serviços das Capitánias</i>						
Patrões.....	1:606\$000		360\$000	360\$000	360\$000	360\$000
Machinistas.....	2:506\$520					67\$209
Mestres.....	1:736\$503					
Marinheiros.....	16:097\$126		2:398\$324	2:496\$933	2:994\$163	2:352\$135
Cozinheiro.....	360\$000					
Gratificação ao mestre do soccorro.....	218\$561					540\$000
Foguista.....						
<i>Delegacias</i>						
Delegado do Capitão do Porto.....		1:200\$000				
Escrevente.....		396\$000				
Amanuense.....						
Fiel.....		300\$000				
Patrões.....		365\$000				
Remadores.....		1:752\$000				
<i>Praticagem da barra</i>						
Administrador.....						
Escrivão.....				600\$000		
Praticos-móres.....		1:200\$000				
Praticos.....				1:360\$000		
Vigias.....						
Carpinteiros.....						
Patrões.....			360\$000	420\$000		
Sota-patrão.....		840\$000	499\$992			
Primeiros marinheiros.....				600\$000		
Segundos ditos.....				960\$000		
Remadores.....		4:800\$000	1:800\$000			
Atalaias.....		360\$000		1:880\$000		
EXPEDIENTE						
Papel, pennas e mais objectos.....	300\$000	40\$000	80\$600	118\$500	216\$810	157\$160
Impressões, encadernações e publicações.....	355\$460		13\$000	56\$400		102\$400
DIVERSAS DESPEZAS						
Serventes.....	480\$000					
Aluguel de casas, armazens, reparos, etc.....		180\$000	232\$666	800\$000		
Assignatura de jornaes, publicação de editaes e impres- são de diplomas de praticos.....	120\$000		96\$400	40\$000		
Agua, luz e despezas miudas.....	99\$996		35\$000			

Continuação da tabella—

	MUNICIPIO DA CÔRTE	RIO DE JANEIRO	ESPIRITO SANTO	SERGIPE	ALAGÓAS	PARAHYBA
DESPEZA DAS PROVINCIAS PAGA NA CÔRTE						
Capitão do porto da do Rio Grande do Norte.....	600\$000
— da do Paraná.....	274\$257
Machinista da lancha a vapor da da Parahyba.....	2\$222
— — — da de Santa Catharina.....	57\$661
	31:660\$914	11:433\$000	8:940\$970	12:856\$829	6:489\$854	6:464\$192

Natureza dos

	MUNICIPIO DA CÔRTE	RIO DE JANEIRO	ESPIRITO SANTO	SERGIPE	ALAGÓAS	PARAHYBA
Ordenados.....	459\$984	360\$000	79\$992
Gratificações.....	29:850\$698	4:296\$000	8:023\$320	11:476\$929	5:548\$044	3:047\$205
Diarias.....	455\$160	6:017\$000	365\$000	365\$000	365\$000
	30:305\$858	11:213\$000	8:483\$304	11:841\$929	6:273\$044	3*402\$197

Capitanias de Portos

RIO GRANDE DO NORTE	CEARÁ	PIAUIHY	MARANHÃO	PARÁ	S. PAULO	PARANÁ	SANTA CATHARINA	S. PEDRO	TOTAL
									600\$000 274\$257 28\$222 57\$661
5:782\$734	8:150\$202	4:568\$296	10:344\$794	600\$000	5:780\$397	5:391\$364	16:586\$640	02:075\$492	197:122\$738

vencimentos

RIO GRANDE DO NORTE	CEARÁ	PIAUIHY	MARANHÃO	PARÁ	S. PAULO	PARANÁ	SANTA CATHARINA	S. PEDRO	TOTAL
120\$000 2:530\$996 3:032\$498	2:960\$322 365\$000	3:750\$906 375\$000	508\$333 7:213\$261 365\$000	600\$000	5:675\$097	2:821\$894 2:217\$000	15:815\$220 365\$000	290\$429 60:691\$803 365\$000	1:818\$738 164:328\$785 15:551\$658
5:602\$494	3:334\$322	4:134\$906	8:086\$594	600\$000	5:675\$097	5:038\$894	16:180\$220	61:347\$232	181:699\$181

MINISTERIO
TABELLA
14.º Força

DA MAR
N. 100
Naval

	MUNICIPIO DA CÔRTE	ESPIRITO SANTO	BAHIA	SERGIPE	ALAGOAS	PERNAMBUCO	PARAIBYBA	CEARÁ	PIAUHY
PESSOAL									
Gratificação a Officiaes da Armada e Classes annexas.	996:661\$775	31:170\$753	1:182\$744	14\$974	3:392\$492	1:190\$253	1:955\$265	14\$618
Vencimentos das praças de pret do Corpo de Imperiaes	65:190\$458	4:516\$741	109\$374	87\$020
— das do Batalhão Naval.	16:488\$575	121\$996
— da marinhagem.....	32:085\$134	11\$747	1:049\$032
DIVERSAS DESPEZAS									
Papel, pennas, encadernações e impressões.....	7:132\$749	91\$000
Publicação de editaes, annuncios e telegrammas.....	32\$000
Assignaturas do <i>Diario Official</i>
Serviço de praticagem a navios da Armada.....	52\$000
— prestado no naufragio do brigue <i>Rosa</i>
	1.117:590\$961	11\$747	35:787\$494	1:182\$744	14\$974	4:724\$394	1:190\$253	2:042\$285	14\$618

MARANHÃO
6:198\$
275\$
517\$
49\$
7:040

TABELLA
15. Navios

N. 10
desar.

Gratificações dos Officiaes e outros.....
Soldo dos Marinheiros, grumetes e criados.....

RIO DA MARINHA
 LA N. 100
 rca Naval

HY	MARANHÃO	PARÁ	AMAZONAS	S. PAULO	PARANÁ	SANTA CATHARINA	S. PEDRO	MATO GROSSO	LONDRES	TOTAL
1968	6:198\$069	23:718\$085	43:937\$543	12:364\$720	147\$996	14:556\$306	45:219\$232	474\$509	4:558\$872	1.186:768\$106
	275\$771	824\$413	1:934\$359	421\$820	1:096\$588	445\$628	74:902\$172
	517\$499	936\$324	207\$000	97\$340	278\$900	16:987\$111
				119\$000	4:245\$164	3:639\$863	42:810\$763
	49\$600	179\$060	370\$450	15\$820	257\$860	8:096\$509
			404\$340	404\$340
				32\$000
		1:650\$000	30\$000	2:012\$182	3:744\$182
			70\$000	70\$000
1968	7:040\$939	27:308\$782	46:853\$692	13:002\$880	217\$996	20:222\$778	51:574\$765	474\$509	4:558\$872	1.338:815\$183

LA N. 101
 vios desarmados

MUNICIPIO DA CÔRTE
2:244\$574
964\$154
3:208\$728

	MUNICIPIO DA CÔRTE	ESPIRITO SANTO	BAHIA	SERGIPE	ALAGÓAS	PERNAMBUCO	PARAÍBYA
PESSOAL							
Primeiros Cirurgiões.....	6:225,5164		4:399,8992		1:235,5000	2:199,8996	
Segundos ditos.....	7:277,8767	1:650,5000	50,5000	1:797,8244			734,8188
Alumno pensionista.....			432,5000				
Almoxarife.....	1:506,9984						
Fiel.....	600,5000						
Capellão.....	1:503,9996						
Escriturarios.....	1:493,8736						
Primeiros Pharmaceuticos.....	1:999,9992		1:394,8990				
Segundos ditos.....	2:200,5000				23,8612		
Comprador.....	600,5000						
Enfermeiro-mór.....	1:200,5000						
Ajudante.....	799,9992						
Enfermeiros.....	13:890,8145	550,5000	2:074,8976	583,5000	600,5000	1:099,8992	599,8980
Porteiro.....	399,9996						
Cozinheiros.....	1:340,5000		347,5000			365,5000	
Serventes.....	20:210,5184		4:163,8120			335,5000	
<i>Escaler</i>							
Remadores.....	2:180,8355						
<i>Companhia de aprendizes marinheiros</i>							
Cirurgião.....	2:300,5000						
Enfermeiro.....	600,5000						
EXPEDIENTE							
Papel, ponnas e mais objectos.....	1:185,8880		453,8060			11,6533	
Impressões, etc.....	759,8060						
DIVERSAS DESPEZAS							
Medicamentos, sanguisugas, dietas, etc.....	45:244,8442		2:733,8278			942,8803	
Moveis, utensis para as enfermarias, concertos, etc.....	10:200,8062	292,5000	2:014,8860	65,5000	644,8300		538,8760
Instrumentos chirurgicos.....	697,5900						
Roupa para os doentes e lavagem da mesma.....	17:199,8335	85,8620	448,8320	224,8460	112,8800	1:103,8100	201,8240
Aluguel de casa e concerto.....				707,8100			
Assignatura do <i>Diario Official</i>	8,8000						
Agua, luz e despesas miudas.....	5:882,8310		1:850,8377			362,8868	
DESPEZA DAS PROVINCIAS PAGA NA CÔRTE							
Cirurgião da Provincia do Espirito Santo.....	1:045,5000						
— da de Sergipe.....	88,8816						
— da da Parahyba.....	73,8388						
— da do Piahy.....	16,8727						
— da do Paraná.....	53,8200						
— da de S. Pedro.....	32,8345						
Enfermeiro da do Espirito Santo.....	43,8000						
— da de S. Paulo.....	23,8333						
	119:103,8376	2:577,8620	20:574,8673	3:379,8704	2:612,8712	6:420,8312	2:074,8464

Natureza dos

	MUNICIPIO DA CÔRTE	ESPIRITO SANTO	BAHIA	SERGIPE	ALAGÓAS	PERNAMBUCO	PARAÍBYA
Soldo.....	504,5000						
Ordenado.....	2:105,8960						
Gratificações.....	63:133,8572	2:200,5000	8:350,8058	2:382,8244	1:928,8612	1:299,8988	1:334,8464
Diarias.....	2:180,8355		4:712,8620			700,5000	
	67:926,8887	2:200,5000	13:069,8578	2:382,8244	1:928,8612	1:999,8988	1:334,8464

IO
A
OS
DA MARINHA
N. 102
pitaes

RIO GRANDE DO NORTE	CEARÁ	PIAUIHY	MARANHÃO	PARÁ	S. PAULO	PARANÁ	SANTA CATHARINA	S. PEDRO	TOTAL
1:800,000	1:800,000	1:450,000	1:800,000	2:199,996	1:800,000		1:800,000	1:450,000	17:660,452
									22:010,491
									432,000
									1:506,984
									600,000
									1:503,996
									1:493,736
									3:399,982
									2:233,612
									600,000
									1:200,000
									790,992
442,499	534,986	615,000	600,000	766,102	552,499		600,000	600,000	24:441,449
				563,328			360,000		399,996
				787,991			730,000		3:375,828
									26:228,292
									2:180,355
									2:300,000
									600,000
				50,640					4:715,133
									759,060
	408,000	198,000		978,380	81,280	336,200	505,700		21:428,283
	19,800			1:550,300	408,000		50,000	25,000	15:505,982
									697,900
414,560	414,580	81,380	35,330	387,510	433,520		404,720	29,000	20:375,475
	480,000						600,000		4:787,100
	437,964	63,600		247,873		189,700	95,230		8,000
									9:130,032
									4:045,000
									88,816
									73,388
									76,727
									53,200
									52,815
									45,000
									23,333
2:357,030	3:495,330	2:417,980	2:435,330	7:541,230	2:675,299	525,000	4:845,660	2:104,000	185:441,139

vencimentos

RIO GRANDE DO NORTE	CEARÁ	PIAUIHY	MARANHÃO	PARÁ	S. PAULO	SANTA CATHARINA	S. PEDRO	TOTAL
								504,000
								2:108,960
2:242,499	2:334,986	2:075,000	2:400,000	3:529,426	2:352,499	3:490,000	2:050,000	101:410,248
				787,991				8:380,965
2:242,499	2:334,986	2:075,000	2:400,000	4:317,417	2:352,499	3:490,000	2:050,000	112:404,174

	MUNICIPIO DA CÔRTE	RIO DE JANEIRO	ESPIRITO SANTO	BAHIA	SERGIPE	ALAGÔAS	PERNAMBUCO	PARAHYBA	RIO GRANDE DO NORTE
PESSOAL									
Director.....	2:850\$000								
Ajudante.....	1:939\$992								
Inspector.....									
Escrepturario-Archivista.....	1:800\$000								
D. senhador.....	1:200\$000								
Auxiliar.....	840\$000								
Porteiro.....	900\$000								
Primeiros Pharoleiros.....	2:999\$992			2:644\$431		720\$000	2:950\$992		720\$000
Segundos ditos.....	2:160\$000		1:440\$000	3:103\$887	1:330\$000	480\$000	2:871\$333	720\$000	720\$000
Tercsiros ditos.....	1:718\$932		960\$000	2:698\$363	950\$508		960\$000	480\$000	480\$000
Pharoleiros.....									
Serventes.....	480\$000								
Machinistas.....	1:606\$500								
Foguistas.....	1:440\$000								
CATRAIA									
Patrão e remadores.....	1:835\$417								
BARCA PHAROL									
Mestre.....									
Patrão e remadores.....									
EXPEDIENTE									
Papel, pennas e mais objectos.....	271\$508								
Impressões e encadernações.....	1:612\$692								
DIVERSAS DESPEZAS									
Despeza com a montagem da atalaia-pharol da barra do Rio Real.....					1:777\$480				
— — — da atalaia-pharol na barra de Belmonte.....				2:657\$672					
Azeite e varios objectos para o custeio e conservação dos pharões.....	25:692\$272	2:950\$000	824\$800	3:947\$730	981\$570	442\$380	1:747\$170	479\$313	139\$190
Importancia despendida com o levantamento do pharol das Roccas.....							1:470\$000		
Concertos em pharoletes.....									
Custo e remessa de carvões para o pharol electrico da ilha Raza.....									
— — de duas escadas para os pharoletes de S. Marcos e Itacolomy.....									
— — de vidros para os pha- rões de Bragança e das Roccas.....									
— — de um apparelho de luz para o pharol de Santa Maria na Provincia da Bahia									
— — — lenticular de 6ª ordem para o pharol da Fortaleza da Barra de Pa- ranaçuá.....									
Assignatura do <i>Diario Official</i>	8\$000								
Ajudas de custo.....					200\$000				
Obras no pharol de Itacolomy.....									
— no de S. João.....									
— no de S. Marcos.....									
— no das Conchas.....	483\$333								
— no dos Abrolhos.....	6:827\$291								
— nos de Bojurú e Chris- tovão Pereira.....	13:461\$250								
— nos da provincia do Ma- ranhão.....	1:674\$166								
— nas atalaias de Belmonte e Rio Real.....	9:103\$680								
Pequenos reparos.....								37\$487	
Transportes e conducções.....		100\$000							
Luz e despezas miudas.....	240\$660								
	81:145\$685	3:050\$000	3:224\$600	15:052\$383	5:289\$558	1:642\$380	10:008\$495	1:716\$800	1:339\$190

DA MARINHA

N. 103

Pharóes

CEARÁ	PIAUHY	MARANHÃO	PARÁ	S. PAULO	PARANÁ	SANTA CATHARINA	S. PEDRO	LONDRES	TOTAL
									2:850\$000
									1:939\$092
							1:193\$332		1:193\$332
									1:800\$000
									1:200\$000
									840\$000
									900\$000
		1:999\$092	883\$499	999\$996		999\$996			14:207\$898
1:292\$000	720\$000	4:260\$000	6:660\$000	720\$000	720\$000	2:160\$000			29:407\$220
943\$995	480\$000	2:858\$662	4:980\$000	480\$000	920\$000	1:439\$999			20:350\$759
							8:594\$662		8:594\$662
									480\$000
									1:606\$500
									1:440\$000
						2:232\$000			4:067\$417
			697\$666						697\$666
			4:865\$600						4:865\$600
		51\$600							323\$108
		5\$000							1:617\$692
									1:777\$480
									2:657\$672
244\$836	499\$800	837\$385	4:642\$020	299\$700	226\$800	358\$410	1:158\$903	2:282\$036	47:754\$115
									1:470\$000
						9\$000			9\$000
								387\$815	387\$815
								5:608\$111	5:608\$111
								184\$371	184\$371
								1:615\$370	1:615\$370
								1:615\$370	1:615\$370
									8\$000
									200\$000
		2:949\$600							2:949\$600
		746\$500							746\$500
		2:063\$000							2:063\$000
					15:653\$720				16:437\$153
									6:827\$291
									13:461\$250
									1:674\$166
									9:103\$680
		18\$980	404\$194						460\$661
									100\$000
									240\$660
2:480\$831	1:699\$800	15:790\$719	23:132\$979	2:499\$696	17:520\$520	7:199\$405	10:946\$897	11:693\$073	215:433\$011

MINISTERIO DA MARINHA

TABELLA N. 104

18. Escola de Marinha

	MUNICIPIO DA CÔRTE	SANTA CATHARINA	LONDRES	TOTAL
Escola de Marinha				
DIRECTORIA				
Director.....	6:000\$000			6:000\$000
Vice-Director.....	2:799\$986			2:799\$986
MAGISTERIO				
Lentes cathedraicos.....	33:473\$339			33:473\$339
— oppositores.....	14:773\$978			14:773\$978
Professores de desenho.....	7:990\$224			7:990\$224
— de francez e inglez.....	4:784\$719			4:784\$719
Adjuntos dos de desenho.....	4:679\$998			4:679\$998
Mestre de esgrima e gymnastica.....	1:434\$064			1:434\$064
— de natção.....	959\$139			959\$139
Professor dos Guardas-marinha.....	2:009\$356	600\$000		2:609\$356
Preparador de physica e chimica.....	617\$244			617\$244
Gratificação a lentes e professores por contarem mais de 25 annos de serviço..	2:209\$751			2:209\$751
SECRETARIA				
Secretario.....	3:000\$000			3:000\$000
Official archivista.....	1:980\$000			1:980\$000
Amanuense.....	1:200\$000			1:200\$000
Porteiro.....	1:283\$227			1:283\$227
OFFICIAES AO SERVIÇO DA ESCOLA E OUTROS EMPREGADOS				
Cirurgião.....	2:299\$992			2:299\$992
Capellão.....	999\$984			999\$984
Official de Fazenda.....	1:917\$995			1:917\$995
Fiel.....	739\$992			739\$992
Officiaes.....	5:400\$000			5:400\$000
Mestre.....	500\$000			500\$000
Enfermeiro.....	600\$000			600\$000
Guardas.....	2:552\$416			2:552\$416
Cozinheiros.....	1:440\$000			1:440\$000
Criados no serviço dos Aspirantes.....	2:788\$891			2:788\$891
EXPEDIENTE				
Papel, pennas e mais objectos.....	512\$000			512\$000
Impressões e encadernações.....	172\$070			172\$070
DIVERSAS DESPEZAS				
Acquisição de livros, etc.....	1:192\$420			1:192\$420
— de moveis e utensis.....	1:194\$200			1:194\$200
— de jornaes e revistas estrangeiras.....			820\$889	820\$889
Assignaturas do <i>Diario Official</i>	24\$000			24\$000
Compra de carvão vegetal, acidos, etc., para o gabinete de physica e chimica.	1:395\$550			1:395\$550
Luz e despezas miudas.....	2:465\$516			2:465\$516
Collegio Naval				
DIRECTORIA				
Director.....	3:000\$000			3:000\$000
Vice-Director.....	1:999\$992			1:999\$992
MAGISTERIO				
Professores.....	9:503\$023			9:503\$023
Adjuntos.....	7:167\$207			7:167\$207
Mestre de gymnastica.....	1:188\$388			1:188\$388
SECRETARIA				
Secretario.....	1:913\$968			1:913\$968
Amanuense.....	959\$673			959\$673
Porteiro.....	1:200\$000			1:200\$000
Continuo.....	799\$992			799\$992

Continuação da tabella — Escola de Marinha

	MUNICIPIO DA CÔRTE	SANTA CATHARINA	LONDRES	TOTAL
OFFICIAES E EMPREGADOS AO SERVIÇO DO COLLEGIO				
Medico.....	1:800\$000			1:800\$000
Official de Fazenda.....	679\$992			679\$992
Fiel.....	675\$000			675\$000
Officiaes subalternos.....	2:399\$993			2:399\$993
Enfermeiro.....	500\$000			500\$000
Cozinheiro.....	600\$000			600\$000
Ajudante.....	360\$000			360\$000
Serventes.....	2:135\$000			2:135\$000
ALUMNOS NAVAES				
Soldo.....	2:098\$200			2:098\$200
EXPEDIENTE				
Papel, pennas e mais objectos.....	255\$546			255\$546
DIVERSAS DESPEZAS				
Concertos diversos.....	518\$861			518\$861
Compra de um apparelho de Morse.....	300\$000			300\$000
Despezas miudas.....	1:539\$625			1:539\$625
Bibliotheca				
PESSOAL				
Bibliothecario.....	297\$776			297\$776
Escrevente.....	600\$000			600\$000
EXPEDIENTE				
Papel, pennas, etc.....	116\$500			116\$500
Impressões e encadernações.....	137\$300			137\$300
DIVERSAS DESPEZAS				
Servente.....	420\$000			420\$000
Acquisição de livros, assignatura de jornaes, etc.....	2:228\$150			2:228\$150
Publicação de uma revista maritima.....	1:500\$000			1:500\$000
Gastos miudos.....	148\$870			148\$870
Imperial Observatorio				
PESSOAL				
Ajudante.....	2:584\$800			2:584\$800
	165:077\$934	600\$000	820\$889	166:498\$823

Natureza dos vencimentos

	MUNICIPIO DA CÔRTE	SANTA CATHARINA	TOTAL
Ordenados.....	67:281\$249		67:281\$249
Gratificações.....	77:233\$099	600\$000	77:833\$099
— por contar mais de 25 annos de serviço.....	2:209\$751		2:209\$751
	146:724\$099	600\$000	147:324\$099

MINISTERIO
TABELLA
19. Re

	MUNICIPIO DA CÔRTE	RIO DE JANEIRO	ESPIRITO SANTO	BAHIA	SERGIPE	ALAGÔAS	PERNAMBUCO	PARAHYBA	RIO GRANDE DO NORTE	CEARÁ
CORPO DA ARMADA										
Almirantes.....	24:000\$000									
Chafes de Esquadra.....	8:950\$000			1:500\$000						
— de Divisão.....	5:280\$000	2:400\$000		3:408\$000						
Capitães de Mar e Guerra.....	31:153\$000			4:320\$000		486\$666	1:432\$000			
— de Fragata.....	11:823\$666			5:280\$000						
Capitães-Tenentes.....	29:969\$375			4:778\$400						
Primeiros Tenentes.....	27:648\$684	126\$400		2:335\$600						
Segundos Tenentes.....	4:780\$632			349\$440			352\$936			
CORPO DE SAUDE										
Segundos cirurgiões.....					106\$404		162\$860			
CORPO DE OFFICIAES DE FAZENDA										
Commissarios de 1ª classe.....										
— de 2ª.....										
— de 3ª.....	819\$670								218\$400	311\$040
Officiaes de Fazenda.....							200\$080			
CORPO DE MACHINISTAS										
Machinistas de 1ª classe.....	19:365\$254									
— de 2ª.....	3:371\$092									
— de 3ª.....	2:568\$000									
CORPO DE OFFICIAES MARINHEIROS										
Mestres de 1ª classe.....	7:982\$139									
— de 2ª.....	2:372\$365									
Guardiães.....	167\$998									360\$000
BATALHÃO NAVAL										
Soldados.....	66\$000								18\$300	
CORPO DE IMPERIAES MARINHEIROS										
Primeiros Sargentos.....	502\$202							240\$000		140\$000
Segundos ditos.....			456\$000							
Fornieis.....	218\$592					10\$000		216\$000		
Cabos.....	295\$745		193\$200			16\$000				
Marinheiros de 1ª classe.....	452\$934	50\$000	120\$000	603\$203	389\$520					
— de 2ª.....	382\$068									
— de 3ª.....	701\$055									
Grumetes.....	209\$790							60\$000		
Praças.....						542\$008	1:717\$466			
	183:086\$361	2:576\$400	769\$200	22:624\$643	495\$924	1:054\$674	3:865\$342	516\$000	236\$700	811\$040

Recapi

	MUNICIPIO DA CÔRTE	RIO DE JANEIRO	ESPIRITO SANTO	BAHIA	SERGIPE	ALAGÔAS	PERNAMBUCO	PARAHYBA	RIO GRANDE DO NORTE	CEARÁ
Corpo da Armada.....	143:607\$857	2:526\$400		22:021\$440		486\$666	1:784\$936			
— de Saude.....					106\$404		162\$860			
— de Officiaes de Fazenda.....	819\$670						200\$080		218\$400	311\$040
— de Machinistas.....	25:304\$046									
— de Officiaes Marinheiros.....	10:522\$502									360\$000
Batalhão Naval.....	66\$000								18\$300	
Corpo de Imperiaes Marinheiros.....	2:765\$396	50\$000	769\$200	603\$203	389\$520	568\$008	1:717\$466	516\$000		140\$000
	183:086\$361	2:576\$400	769\$200	22:624\$643	495\$924	1:054\$674	3:865\$342	516\$000	236\$700	811\$040

DA MARINHA

N. 105

formados

PIAUIHY	MARANHÃO	PARÁ	AMAZONAS	S. PAULO	PARANÁ	SANTA CATHARINA	S. PEDRO	MINAS GERAES	GOYAZ	MATO GROSSO	TOTAL
											24:000\$000
											10:450\$000
											12:737\$032
											43:870\$666
											21:306\$866
											37:436\$275
											35:112\$940
											5:980\$728
											260\$264
											1:880\$000
											224\$731
											1:349\$110
											1:200\$080
											24:625\$199
											4:011\$688
											2:568\$000
											8:782\$059
											3:938\$233
											527\$098
											84\$300
											2:002\$202
											876\$416
											974\$592
											1:362\$545
											860\$934
											1:664\$791
											806\$055
											327\$390
											2:466\$474
1:440\$000	5:484\$600	3:028\$256	3:419\$982	1:569\$600	420\$000	7:221\$739	11:199\$073	759\$996	307\$200	912\$000	251:798\$730

tulação

PIAUIHY	MARANHÃO	PARÁ	AMAZONAS	S. PAULO	PARANÁ	SANTA CATHARINA	S. PEDRO	MINAS GERAES	GOYAZ	MATO GROSSO	TOTAL
1:440\$000	4:512\$000	2:764\$256		1:008\$000		2:400\$000	8:351\$752				190:903\$307
						3:104\$731					269\$264
						1:418\$592	1:843\$325	639\$996	307\$200		4:659\$921
			3:419\$982				639\$996				31:208\$249
											13:248\$290
											84\$300
	972\$600	264\$000		561\$600	420\$000	298\$416	364\$000	120\$000		912\$000	11:431\$399
1:440\$000	5:484\$600	3:028\$256	3:419\$982	1:569\$600	420\$000	7:221\$739	11:199\$073	759\$996	307\$200	912\$000	251:798\$730

MINISTERIO DA MARINHA

TABELLA N. 106

20. Obras

	MUNICIPIO DA CÔRTE	RIO GRANDE DO NORTE	SANTA CATHARINA	LONDRES	TOTAL
Obras civis e militares.....	58:580\$192				58:580\$192
— no quartel da companhia de aprendizes marinheiros.....		83\$000			83\$000
Jornaes e gratificações a operarios empregados em differentes obras...	188:532\$329			158\$222	188:532\$329
Custo e remessa de duas vestimentas impermeaveis.....					158\$222
— de uma machina para aplinar, destinada ás obras civis e militares do arsenal de Marinha da côrte.....				1:863\$222	1:863\$222
Pequenos concertos.....			495\$600		495\$600
	247:112\$521	83\$000	495\$600	2:021\$444	249:712\$565

TABELLA N. 107

21. Hydrographia

	MUNICIPIO DA CÔRTE	LONDRES	TOTAL
PESSOAL			
Director geral.....	2:850\$000		2:850\$000
Primeiro Ajudante.....	1:375\$000		1:375\$000
Segundo dito.....	1:399\$992		1:399\$992
Terceiro dito.....	583\$330		583\$330
Desenhador.....	1:650\$000		1:650\$000
DESPEZA DA CORTE PAGA EM LONDRES			
Terceiro Ajudante.....		816\$668	816\$668
EXPEDIENTE			
Papel, pennas, etc.....	981\$680		981\$680
Impressões e encadernações.....	365\$900		365\$900
DIVERSAS DESPEZAS			
Instrumentos nauticos e concertos dos mesmos.....	2:999\$250		2:999\$250
Assignatura do <i>Diario Official</i>	8\$000		8\$000
	12:213\$152	816\$668	13:029\$820

MINISTERIO DA MARINHA

TABELLA N. 108

22. Etapas

	MUNICIPIO DA CÔRTE
Almirante.....	365\$000
Capitão de Mar e Guerra.....	365\$000
Primeiro Tenente.....	123\$000
Seguido dito.....	10\$000
	863\$000

TABELLA N. 109

23. Armamento

	MUNICIPIO DA CÔRTE	LONDRES	TOTAL
Armamento para os corpos de Marinha e navios da Armada.....	16:664\$993		16:664\$993
Modelos de armas Nagant.....		261\$741	261\$741
Cartuchos para as mesmas.....		2:222\$225	2:222\$225
Tela amiantina.....		2:277\$186	2:277\$186
Oito canhões de tiro rapido calibre 37.....		20:622\$222	20:622\$222
Machinas para o fabrico de espoletas.....		11:555\$556	11:555\$556
Doas carretas hydraulicas para a canhoneira <i>Morajo</i>		16:800\$000	16:800\$000
	16:664\$993	53:738\$930	70:403\$923

MINISTERIO
TABELLA
24. Muni

DA MA
N. 1
ções

	MUNICIPIO DA CÔRTE	RIO DE JANEIRO	ESPIRITO SANTO	BAHIA	SERGIPE	ALAGÔAS	PERNAMBUCO	PARAÍBYBA
Munições de bocca para os corpos de Marinha e navios da Armada.....	401:247\$513			23:842\$719			1:340\$202	16\$729
— para as praças do Batalhão Naval....	71:692\$719							
— para o Corpo de Imperiaes Marinheiros.....	72:896\$398	64\$500						
— para as Companhias de aprendizes Marinheiros.....	29:651\$752		7:950\$647	9:416\$395	8:296\$318	12:507\$534	13:546\$229	19:177\$338
— para a Companhia de Invalidos.....	1:046\$246			337\$200			876\$000	
— para os Arsenaes, Companhias de aprendizes artifices e artifices Militares.....	23:303\$374			138\$953				
— para as Capitania de Portos.....	16:394\$655							
— para os navios desarmados.....	1:887\$188							
— para os hospitaes e enfermarias.....	96:411\$779			8:842\$093			2:019\$779	
— para os pharões.....	1:759\$200		218\$400	1:092\$095			311\$360	
— para a Escola de Marinha.....	26:787\$778							
— para o Collegio Naval.....	14:462\$633							
— para as praças reformadas, invalidas, e um ex-escravo da Nação.....			157\$200			292\$000		
— para officiaes e praças embarcadas....	165:569\$176		29\$752				2:777\$388	
— para as praças das cabreas, etc.....	9:075\$611			1:172\$372				
— para os operarios destacados.....	1:405\$200							
	933:613\$022	64\$500	8:355\$999	44:841\$327	8:296\$318	12:799\$534	20:870\$907	19:194\$067

RIO GRANDE NORTE

10:514

146

10:660

TABELLA
25. Muni

N. 1
ções

	MUNICIPIO DA CÔRTE	ESPIRITO SANTO	BAHIA	SERGIPE	ALAGÔAS
Acquisição de cabos, lonas, brim, tintas e mais artigos de munições navaas para os corpos de marinha, etc.....	342:614\$785	1:347\$930	12:034\$274		1:000\$000
— para o Corpo de Imperiaes Marinheiros.....					
— para a Companhia de Aprendizes Marinheiros.....				2:354\$930	
— para os Arsenaes.....					
— para as Capitania de Portos.....					
— para os Hospitaes e Enfermarias.....					
Concerto de boias.....					
Despeza com a destruição do brigue Rosa submergido no Porto de Paranaguá.....					
	342:614\$785	1:347\$930	12:034\$274	2:354\$930	1:000\$000

PERNAMBUCO

5:920

5:920

MINISTERIO
DE BELLA
Muni

DA MARINHA

N. 110.

ções de bocca

PARAHYBA	RIO GRANDE DO NORTE	CEARÁ	PIAUIHY	MARANHÃO	PARÁ	AMAZONAS	S. PAULO	PARANÁ	SANTA CATHARINA	S. PEDRO	TOTAL
168729		3:543\$918		5:400\$836	29:554\$696	37:950\$381	2:293\$675	357\$520	24:746\$730	20:906\$848	551:270\$567 71:692\$719
19:177\$388	10:514\$461	27:560\$137	13:374\$551 219\$600	8:441\$610 496\$200	9:860\$144	9:073\$577	10:651\$707 13\$600	5:599\$301 211\$200	5:534\$423	5:027\$577 292\$000	72:061\$398 206:184\$201 3:492\$046
					4:522\$386			79\$400	134\$800	15\$000	28:054\$713 46:623\$555 1:887\$488
					3:080\$921				2:190\$012		112:544\$584
				711\$200	7:144\$084			486\$400	1:605\$600	438\$000	13:769\$348 26:787\$778 14:402\$633
	143\$000								248\$000		843\$200 168:367\$316 10:247\$983 1:405\$200
19:194\$867	10:660\$461	31:104\$055	13:594\$151	15:139\$646	54:162\$231	47:032\$958	12:958\$982	6:734\$321	34:450\$565	26:679\$425	1.300:592\$029

BELLA
Muni

N. 111

ções Navaes

ALAGOAS	FERNAMBUCO	PARAHYBA	RIO GRANDE DO NORTE	CEARÁ	PIAUIHY	MARANHÃO	PARÁ	AMAZONAS	S. PAULO	PARANÁ	SANTA CATHARINA	S. PEDRO	LONDRES	TOTAL
1:000\$000	5:920\$787			1:084\$284	614\$830	2:921\$760	2:875\$734	11:315\$539		243\$740	5:224\$736	6:021\$563	32:874\$260	426:114\$322 307\$320 6:373\$312 10:746\$126 2:823\$940 8\$100 80\$000 36\$100
		881\$700	293\$86			1:265\$200	218\$200		367\$220 523\$400	542\$910		900\$903		
		468\$340				689\$960	10:716\$120		102\$480	390\$300		974\$270		
							8\$100			36\$100		80\$000		
1:000\$000	5:920\$787	4:350\$600	293\$800	1:084\$284	614\$830	4:876\$920	13:818\$460	11:315\$539	993\$190	4:413\$110	5:304\$736	7:286\$795	32:874\$260	446:321\$290

26. Material de

	MUNICIPIO DA CÔRTE	BAHIA	ALAGÔAS	PERNAMBUCO	PARAHYBA
Material de construcção naval para os Arsenaes.....	309:393\$810
Pessoal empregado na arrumação das madeiras.....	16:099\$321
Construcção de navios e embarcações miudas, concerto e fabrico dos mesmos, machinas, ferramentas, concertos de machinas e caldeiras.	215:731\$762	38:756\$367	187\$150	23:503\$990	515\$300
— de um telheiro na Ilha do Mocanguê para abrigar as lanchas torpedeiras.....	26:000\$000
Despeza com a pintura de diversos navios da armada.....	4:958\$000
Custo e remessa de tubos de latão para condensadores de machinas.
— — de machinas para as officinas de torpedos.....
	572:182\$893	38:756\$367	187\$150	23:503\$990	515\$300

DA MARINHA

N. 112

construcção naval

MINISTERIO
TABELLA
Material de

MBUCO	PARANÁ	CEARÁ	PIAUIY	MARANHÃO	PARÁ	S. PAULO	PARANÁ	SANTA CATHARINA	LONDRES	TOTAL
					31:674\$833					341:068\$703 46:099\$321
508\$900	515\$800	948\$300	928\$500	198\$000	3:637\$966	180\$000	147\$400	1:188\$900		285:087\$035
										26:000\$000 4:958\$000
									1:120\$000 4:280\$037	1:120\$000 4:280\$037
508\$900	515\$800	948\$300	928\$500	198\$000	35:312\$859	180\$000	147\$400	1:188\$900	5:400\$037	678:613\$096

MINISTERIO DA
TABELLA
27. Com

	MUNICIPIO DA CÔRTE	ESPIRITO SANTO	SERGIPE	ALAGÔAS	PARAHYBA	RIO GRANDE DO NORTE
Combustivel para os corpos de Marinha, navios da Armada, etc.....	336:640\$140	187\$000	420\$824	350\$988
— para os arsenaes.....	41\$256	381\$924	413\$320
— para a companhia de aprendizes marinheiros.....
— para as capitancias de portos.....
	336:640\$140	41\$256	187\$000	420\$824	732\$912	413\$320

TABELLA
28. Fretes

	MUNICIPIO DA CÔRTE	ESPIRITO SANTO	BAHIA	PERNAMBUCO
Tratamento de officiaes e praças da armada fóra dos hospitaes....	3:256\$421	24\$000
Despeza feita com enterramento de officiaes, aprendizes marinheiros e praças da armada.....	2:289\$480	42\$490	80\$000
Fretes de navios, batelões, etc.....	1:785\$500
— de diversos objectos.....
Passagens, fretes, etc.....	11:870\$694
Condução de polvora.....	21\$000
Transporte de fardamento.....
Commissão de saques.....	2:306\$705
Differença de cambio.....	410:497\$219
	430:220\$519	66\$490	21\$000	1:865\$500

MARI
N.
bust

CE.

N.
etc.

PI

MINISTERIO DA
TABELLA
27. Com

MARINHA
N. 113
bustivel

ZDA	RIO GRANDE DO NORTE
988
924	413\$320
912	413\$320

GEARÁ	PIAUIHY	MARANHÃO	PARÁ	AMAZONAS	S. PAULO	PARANÁ	S. PEDRO	TOTAL
.....	1:020\$000	1:735\$300	7:531\$167	330\$000	272\$000	349:096\$419
791\$720	316\$010	267\$959	3:160\$012	326\$114	506\$000	466\$400	284\$286	3:160\$012
.....	114\$150	3:323\$589
.....	580\$550
791\$720	430\$160	1:887\$959	4:895\$312	7:857\$281	836\$000	739\$400	284\$286	356:165\$570

TABELLA
28. Fretes

N. 114
etc.

PERNAMBUCO
.....
80\$000
1:785\$500
.....
.....
75\$728
.....
1:805\$500

PIAUIHY	MARANHÃO	PARÁ	AMAZONAS	S. PAULO	PARANÁ	SANTA CATHARINA	S. PEDRO	TOTAL
.....	342\$000	134\$000	1:146\$000	4: 902\$421
124\$620	100\$000	30\$000	263\$000	75\$000	100\$000	106\$000	3:210\$590
.....	100\$000	100\$000	3\$000	200\$000
.....	1:788\$500
.....	11:870\$694
.....	21\$000
.....	73\$728
.....	2:306\$705
.....	410:497\$219
198\$348	100\$000	130\$000	605\$000	209\$000	1:346\$000	106\$000	3\$000	434:870\$857

MINISTERIO DA MARINHA
 TABELLA N. 115
 29. Eventuaes

IS	PERNAMBUCO	PANAHYBA	RIO GRANDE DO NORTE	CEARÁ	PIAUHY	MARANHÃO	PARÁ	AMAZONAS	S. PAULO	PARANÁ	SANTA CATHARINA	S. PEDRO	LONDRES	TOTAL
							570,566				400,500		2:049,574	21:286,520
							222,774							803,592
							330,500	2,500				42,500		405,500
							30,161							30,160
														50,500
														25,477
000		30,500		130,500			713,143							1:024,522
														49:147,590
	7,200				23,500	50,500	202,200	476,205				317,500	2:933,334	4:909,560
000				26,500					123,500			43,820		637,531
300	164,800			135,500		142,531				65,400				40,500
														48,500
														327,500
														1:000,500
														8:060,310
														478,500
														23,567
								1:200,500				420,500		1:620,500
														452,561
							46,080						216,507	216,507
														431,564
														38,000
														7,500
														56,524
														22,500
300	172,500	30,500	231,577	156,564	216,574	238,561	2:090,543	1:700,205	123,500	65,540	438,500	763,320	5:222,578	91:319,537

MINISTERIO DA MARINHA

TABELLA N. 116

Despezas pagas e não escripturadas em exercicios anteriores

	EXERCICIOS	GEARÁ	MARANHÃO	PARÁ	TOTAL
CORPO DA ARMADA E CLASSES ANNEXAS					
CORPO DE OFFICIAES DE FAZENDA					
Official de Fazenda de 3ª classe.....	1883—1884	300\$000	300\$000
OBRAS					
No Pharol de S. João.....	Sem designação	9:816\$100	9:816\$100
MATERIAL DE CONSTRUÇÃO NAVAL					
Importancia despendida com a construcção de um simulacro de navio para os exercicios da Companhia de Aprendizagem de Marinheiros.....	Sem designação	599\$150	599\$150
		599\$150	9:816\$100	300\$000	10:715\$250

Leis n.º

Gratifica
encom
— a ur
— a ur
— a de
Vencimen
reiras
Passagen
pel
— e a
encour
Compra
Commissi

Munições
Fardame
Munições
Combust
Reparo
Chaves
Concerto
Diversos
Transpo
Despeza
Material
Globos e

Primeira
Cofres p
Quatro
Seguro
Apparel
— de
Diversos

MINISTERIO DA MARINHA

TABELLA N. 117

Leis ns. 3030 de 9 de Janeiro de 1881, 3140 de 30 de Outubro de 1882, art. 15 e 3141 da mesma data, art. 5º § 3º n. 1

Despeza com o melhoramento do material da armada

fiore

PARÁ	TOTAL
300\$000	300\$000
.....	9:816\$100
.....	599\$150
300\$000	10:715\$250

	MUNICIPIO DA CÔRTE	LONDRES	TOTAL
Gratificação ao Chefe de Esquadra encarregado da fiscalisação da construcção dos encouraçados <i>Riachuelo</i> e <i>Aquidaban</i>		14:330\$065	14:330\$065
— a um constructor naval, idem.....		10:800\$000	10:800\$000
— a um 1º Tenente, idem.....		834\$295	834\$295
— a dous engajados, idem.....		4:088\$884	4:088\$884
Vencimentos dos operarios addidos e extranumerarios empregados nas novas carreiras de construcção naval do Arsenal de Marinha.....	40:746\$293		40:746\$293
Passagens, telegrammas, porte de correspondencia e outras despezas effectuadas pelo Chefe de Esquadra em desempenho da commissão de que fôra incumbido. — e ajudas de custo de officiaes e praças que foram á Europa para guarnecer o encouraçado <i>Aquidaban</i>		1:711\$626	1:711\$626
Compra de madeiras, ferragens, etc.....	4:668\$400 8:649\$567		4:668\$400 8:649\$567
Commissão aos Agentes financeiros.....		1:627\$177	1:627\$177
ENCOURAÇADO « RIACHUELO »			
Munições de boca.....		3:650\$148	3:650\$148
Fardamento.....		2:474\$074	2:474\$074
Munições navaes.....		40:811\$815	40:811\$815
Combustivel.....		911\$111	911\$111
Reparo de avarias.....		222\$814	222\$814
Chaves para cofres de polvora.....		57\$778	57\$778
Concerto e sobresalentes para appaarelhos electricos.....		1:056\$370	1:056\$370
Diversos objectos para o armamento do navio.....		22:392\$778	22:392\$778
Transporte para Londres da bagagem da guarnição.....		57\$778	57\$778
Despeza de dôca e asseio do navio.....		1:710\$741	1:710\$741
Material e alteraçoões diversas nos canhões e torres do encouraçado.....		15:220\$333	15:220\$333
Globos e vidros.....		36\$000	36\$000
ENCOURAÇADO « AQUIDABAN »			
Primeira prestação pela construcção.....		455:555\$556	455:555\$556
Cofres para munições bellicas.....		52:554\$666	52:554\$666
Quatro canhões.....		1:327\$108	1:327\$108
Seguro por occasião das experiencias de mar.....		711\$111	711\$111
Appaarelhos de lançar torpedos.....		7:111\$111	7:111\$111
— de luz electrica.....		8:888\$889	8:888\$889
Diversos objectos.....		4:762\$223	4:762\$223
	54:064\$260	652:905\$381	706:969\$641

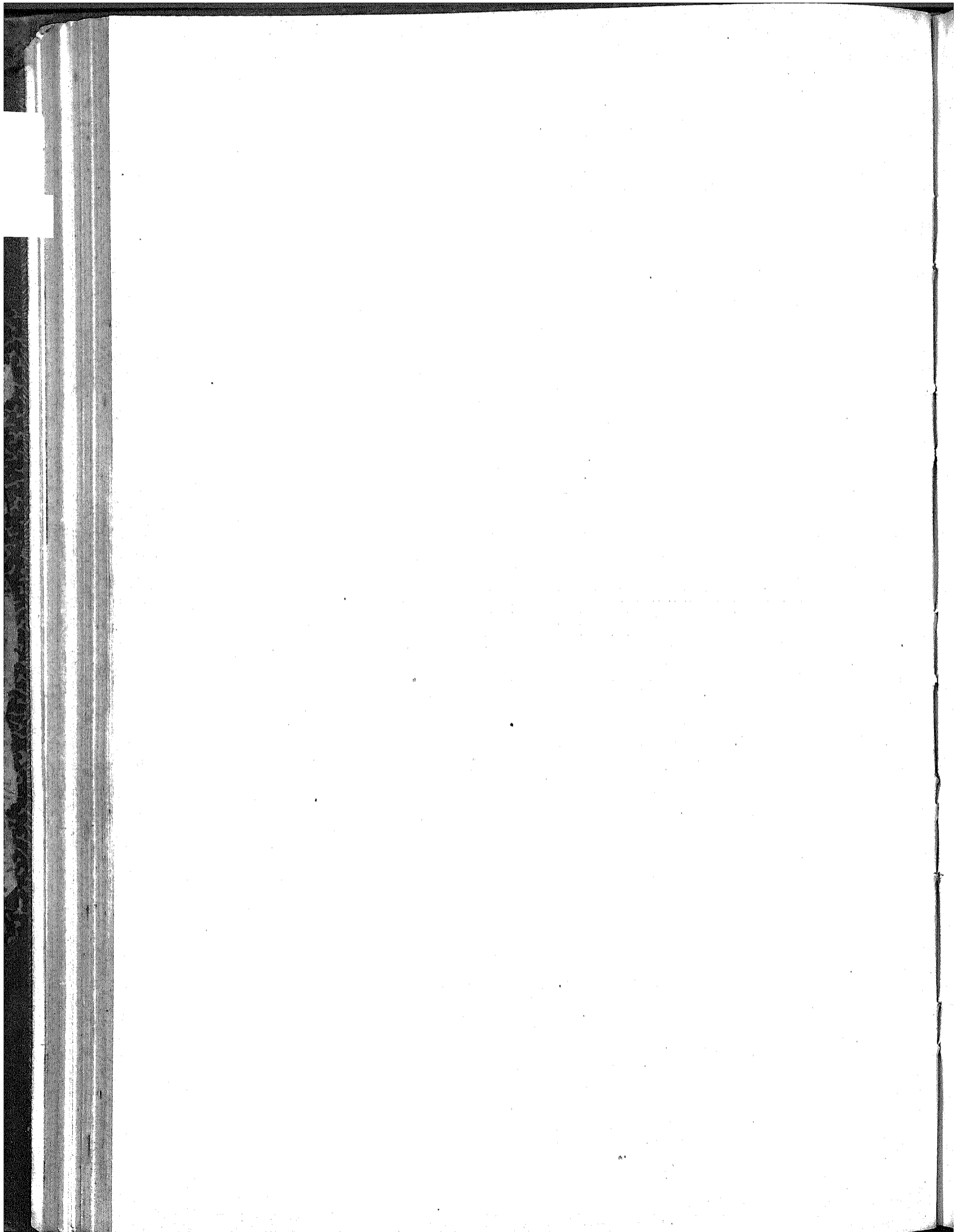

MINISTERIO DA GUERRA

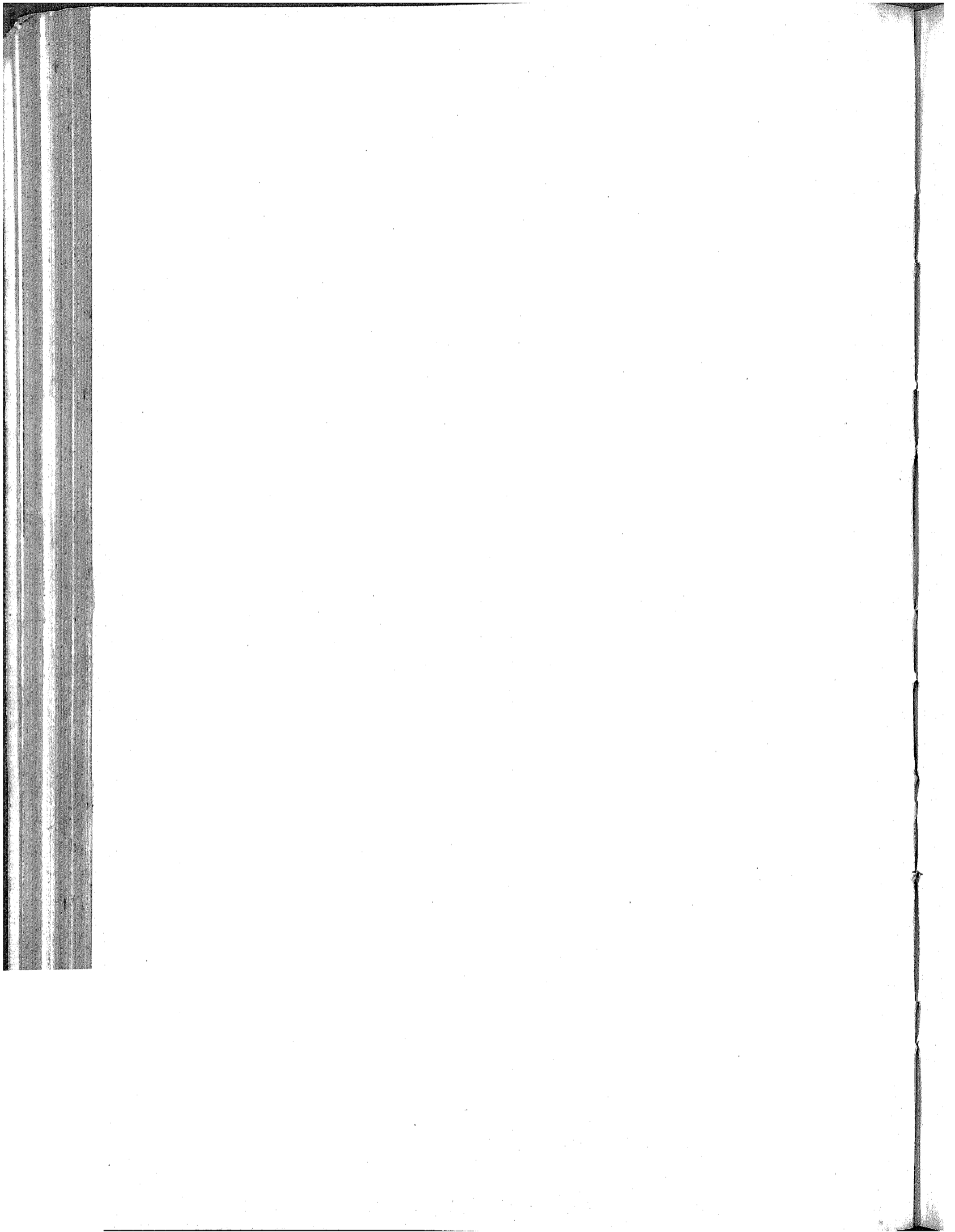

MINISTERIO DA GUERRA

TABELLA N. 118

1. Secretaria de Estado e Repartições annexas

	MUNICIPIO DA CÔRTE	LONDRES	TOTAL
Secretaria de Estado			
PESSOAL			
Ministro e Secretario de Estado.....	11:967\$720		11:967\$720
Director.....	7:200\$000		7:200\$000
Chefes de Secção.....	14:999\$998		14:999\$998
Primeiros Officiaes.....	15:943\$069		15:943\$069
Segundos ditos.....	23:496\$773		23:496\$773
Amanuenses.....	7:951\$313		7:951\$313
Gratificação ao Official de Gabinete do Ministro.....	2:400\$000		2:400\$000
EMPREGADOS ADDIDOS			
Praticantes.....	1:914\$838		1:914\$838
PORTARIA			
Porteiro.....	2:400\$000		2:400\$000
Continuos.....	4:192\$145		4:192\$145
EXPEDIENTE			
Papel, pennas, etc.....	2:855\$507		2:855\$507
Impressões e encadernações.....	425\$800		425\$800
DIVERSAS DESPEZAS			
Serventes.....	2:264\$096		2:264\$096
Gratificação aos ordenanças.....	1:095\$000		1:095\$000
— por serviços extraordinarios.....	115\$049		115\$049
Custo e remessa de obras sobre artilharia.....		16\$667	16\$667
Publicações.....	328\$480		328\$480
Assignatura de jornaes.....	62\$000	19\$000	81\$000
Compra e concerto de moveis e utensis.....	647\$660		647\$660
Aluguel do telephone.....	293\$740		293\$740
Asseio, carros e despezas miudas.....	1:921\$640		1:921\$640
Repartições annexas			
REPARTIÇÃO DO AJUDANTE GENERAL			
PORTARIA			
Ajudante do porteiro.....	773\$000		773\$000
EXPEDIENTE			
Papel, pennas, etc.....	3:286\$172		3:286\$172
DIVERSAS DESPEZAS			
Assignatura de jornaes.....	32\$000		32\$000
Aluguel do telephone.....	91\$664		91\$664
Despezas miudas.....	265\$640		265\$640
REPARTIÇÃO DO QUARTEL MESTRE GENERAL			
PESSOAL			
Escripturarios.....	13:779\$354		13:779\$354
PORTARIA			
Ajudante do porteiro.....	1:000\$000		1:000\$000
EXPEDIENTE			
Papel, pennas, etc.....	761\$865		761\$865
Impressões.....	71\$000		71\$000

Continuação da tabella—Secretaria de Estado e Repartições Annexas

	MUNICIPIO DA CÔRTE	LONDRES	TOTAL
DIVERSAS DESPEZAS			
Serventes.....	1:200\$000		1:200\$000
Assignatura de jornaes.....	16\$000		16\$000
Publicações.....	136\$520		136\$520
Aluguel do telephone.....	91\$664		91\$664
Compra e concerto de moveis e utensis.....	76\$600		76\$600
Despezas miudas.....	194\$800		194\$800
REPARTIÇÃO FISCAL			
PESSOAL			
Director.....	8:124\$996		8:124\$996
Chefes de Secção.....	12:000\$000		12:000\$000
Primeiros Escripturarios.....	9:750\$000		9:750\$000
Segundos ditos.....	14:749\$365		14:749\$365
Terceros ditos.....	11:075\$413		11:075\$413
Praticantes.....	3:866\$752		3:866\$752
Gratificação a um 2º Escrip:urario, por contar mais de 30 annos de serviço.....	200\$000		200\$000
ARCHIVO			
Archivista.....	3:249\$996		3:249\$996
PORTARIA			
Ajudante do porteiro.....	1:249\$992		1:249\$992
Continuos.....	1:946\$532		1:946\$532
EXPEDIENTE			
Papel, pennas, etc.....	1:363\$387		1:363\$387
Impressões e encadernações.....	456\$900		456\$900
DIVERSAS DESPEZAS			
Serventes.....	2:090\$000		2:090\$000
Compra e concerto de moveis e utensis.....	157\$720		157\$720
Assignatura de jornaes.....	32\$000		32\$000
Publicações.....	30\$220		30\$220
Gratificações por serviços extraordinarios.....	128\$153		128\$153
Aluguel do telephone.....	91\$664		91\$664
Despezas miudas.....	847\$520		847\$520
	195:661\$715	35\$667	195:697\$382
Natureza dos vencimentos			MUNICIPIO DA CÔRTE
Ordenados.....			132:152\$174
Gratificações.....			41:30\$080
— addicionaes.....			120\$000
Etapa.....			355\$000
Exercicio.....			283\$000
			174:231\$254

CONS
Conselhe
Vogal...
Juizes to
Secretari

S

Secretari
chefe ()
Officiaes
Ao offic

Porteiro
Continu

Auditor

J

Papel, p
Impress

DIVE

Gratifica
Servente
Assigna
Despeza

Ordema
Gratific
Soldo (

MINISTERIO DA GUERRA

TABELLA N. 119

2. Conselho Supremo Militar e de Justiça

recas

TOTAL
1:200\$000
16\$000
136\$520
91\$664
70\$800
194\$800
8:124\$096
12:000\$000
9:750\$000
14:749\$365
11:075\$413
3:866\$752
200\$000
3:249\$908
1:249\$092
1:946\$532
1:36\$3873
456\$000
2:090\$000
157\$720
32\$000
30\$220
128\$153
91\$664
847\$520
35:697\$382
MUNICIPIO DA CÔRTE
2:152\$174
:30\$080
120\$000
355\$000
283\$000
:221\$254

	MUNICIPIO DA CÔRTE	BAHIA	PERNAMBUCO	PARÁ	AMAZONAS	S. PEDRO	MATTO GROSSO	TOTAL
CONSELHO SUPREMO								
Conselheiros de guerra.....	7:390\$000							7:390\$000
Vogal.....	1:200\$000							1:200\$000
Juizes togados.....	2:880\$000							2:880\$000
Secretario de guerra.....	1:999\$992							1:999\$992
SECRETARIA								
Secretario (gratificação como chefe da secretaria).....	799\$992							799\$992
Officiaes.....	12:000\$000							12:000\$000
Ao official archivista.....	240\$000							240\$000
PORTARIA								
Porteiro.....	1:200\$000							1:200\$000
Continuos.....	1:800\$000							1:800\$000
AUDITORIA								
Auditoes.....	4:320\$000	720\$000	720\$000	658\$000	636\$562	4:320\$000	720\$000	12:094\$562
EXPEDIENTE								
Papel, pennas, etc.....	173\$868							173\$868
Impressões e encardernações..	48\$600							48\$600
DIVERSAS DESPEZAS								
Gratificação á uma ordenança.	116\$800							116\$800
Servente.....	420\$000							420\$000
Assignatura do <i>Diario Official</i> .	8\$000							8\$000
Despezas mudas.....	64\$900							64\$900
	34:662\$152	720\$000	720\$000	658\$000	636\$562	4:320\$000	720\$000	42:436\$714

Natureza dos vencimentos

	MUNICIPIO DA CÔRTE	BAHIA	PERNAMBUCO	PARÁ	AMAZONAS	S. PEDRO	MATTO GROSSO	TOTAL
Ordenados.....	21:909\$934					2:400\$000		24:309\$934
Gratificações.....	11:200\$000					1:200\$000		12:400\$000
Soldo de capitão.....	720\$000	720\$000	720\$000	658\$000	636\$562	720\$000	720\$000	4:894\$562
	33:829\$934	720\$000	720\$000	658\$000	636\$562	4:320\$000	720\$000	41:604\$546

MINISTERIO DA GUERRA

TABELLA N. 120

3. Pagadoria das Tropas da Côrte

	MUNICIPIO DA CÔRTE
PESSOAL	
Inspector.....	6:000\$000
Primeiros officiaes.....	6:178\$003
Segundos ditos.....	4:723\$593
Terceiros ditos.....	7:149\$853
Amanuenses.....	4:423\$239
Pagador.....	3:849\$996
Fieis.....	3:400\$149
Porteiro archivista.....	1:749\$905
Continuo.....	900\$000
EXPEDIENTE	
Papel, pennas, etc.....	830\$750
Impressões.....	41\$820
DIVERSAS DESPEZAS	
Servente.....	600\$000
Assignaturas do <i>Diario Official</i>	16\$000
Compra e concerto de moveis e utensis.....	14\$900
Publicações.....	1\$840
Despezas miudas.....	586\$000
	40:163\$203
Natureza dos vencimentos	
Ordenados.....	30:890\$108
Gratificações.....	7:184\$785
	38:074\$893

Director...
Porteiro..
Continuo..

Gravadore
Impressore
Viradores
Guarda es
Limpador

Serventes.
Compra de
Assignatu
Despezas

Ordenados
Gratificaç

MINISTERIO DA GUERRA

TABELLA N. 121

4. Archivo Militar e Officina Lythographica

MUNICIPIO DA CÔRTE	ARCHIVO MILITAR	MUNICIPIO DA CÔRTE
	PESSOAL	
	Director.....	1:599\$996
	Porteiro.....	1:200\$000
	Continuo.....	799\$992
	OFFICINA LYTHOGRAPHICA	
	Gravadores.....	6:903\$786
	Impressores.....	2:909\$815
	Viradores de machinas.....	1:142\$657
	Guarda escrevente.....	1:080\$000
	Limpador de pedras.....	576\$000
	DIVERSAS DESPEZAS	
	Serventes.....	2:984\$395
	Compra de materia prima para o serviço da officina.....	4:392\$435
	Assignatura do <i>Diario Official</i>	8\$000
	Despezas miudas.....	46\$880
		23:643\$956
	Natureza dos vencimentos	
	Ordenados.....	1:400\$000
	Gratificações.....	14:812\$246
		16:212\$246
6:000\$000		
6:178\$083		
4:723\$598		
7:149\$853		
4:423\$239		
3:849\$996		
3:100\$149		
1:749\$995		
900\$000		
830\$750		
41\$820		
600\$000		
16\$000		
14\$900		
1\$840		
586\$000		
40:163\$203		
30:890\$108		
7:184\$785		
38:074\$893		

MINISTERIO DA
TABELLA
5. Instrucção

	MUNICIPIO DA CÔRTE	ESPIRITO SANTO	BAHIA	SERGIPE	PERNAM-BUGO	PARAHYBA	RIO GRANDE DO NORTE	CEARÁ
ESCOLAS MILITARES								
PESSOAL								
Commandantes.....	1:200\$000							
Bibliothecario.....	1:440\$000							
Porteiros.....	1:800\$000							
SECRETARIA								
Secretario.....	838\$800							
Escripturario.....	1:689\$623							
Amanuenses.....	2:463\$548							
ENSINO								
Lentes.....	40:759\$186							
Repetidores.....	17:994\$410							
Professores do desenho.....	6:115\$045							
Adjuntos.....	7:150\$855							
Mestres de esgrima, equitação, gymnastica, hippiatrica e natação.....	5:756\$128							
Preparadores conservadores.....	1:999\$978							
Gratificação aos lentes que contam mais de 25 annos de serviço.....	1:906\$209							
Guardas.....	7:191\$123							
EXPEDIENTE								
Papel, pennas, etc.....	61\$680							
Impressões.....	1:085\$500							
DIVERSAS DESPEZAS								
Compra de livros, instrumentos, etc.....	3:158\$372							
Assignatura de jornaes scientificos.....	24\$000							
Publicações.....	5:929\$448							
Agua luz e despezas miudas.....								
ESCOLA PREPARATORIA								
Professores.....	15:244\$743							
Adjuntos.....	11:987\$420							
ESCOLA GERAL DE TIRO DO CAMPO GRANDE								
Luz.....	355\$952							
ESCOLAS REGIMENTAES								
Professores.....	1:672\$704	160\$212	580\$286	35\$000	588\$547	111\$289	230\$988	229\$662
Adjuntos.....	1:452\$010	55\$709	232\$365	17\$500	205\$000	55\$644	119\$909	114\$509
EXPEDIENTE								
Papel, pennas, etc.....	71\$800						28\$160	140\$000
DIVERSAS DESPEZAS								
Acquisição de compandios, etc.....	1:991\$615	87\$860		115\$500	71\$920	38\$540	74\$420	
CORPO DE ALUMNOS								
Alferes alumnos.....	28:720\$382							
Praças matriculadas nas Escolas Militares.....	82:139\$288							
Gratificação a lentes em exercicios praticos.....	270\$900							

GUEL
N.
Mili

PIAUF

174
90

50

ESTERIO DA
ABELLA
Instrucção

GUERRA
N. 122
Militar

DE	CEARÁ	PIAUHY	MARANHÃO	PARÁ	AMAZONAS	S. PAULO	PARANÁ	SANTA CATHARINA	S. PEDRO	MINAS GERAES	GOYAZ	MATO GROSSO	TOTAL
									646\$889				1:840\$889
									800\$900				1:440\$000
													2:600\$000
													338\$800
													1:689\$623
													2:403\$548
													40:759\$186
													17:994\$440
													6:115\$045
													7:150\$855
									813\$323				6:569\$451
													1:999\$978
													1:906\$209
									1:238\$708				8:429\$837
													1:454\$500
									1:392\$820				1:085\$500
													8:121\$172
													24\$000
													36\$800
													6:378\$368
													15:244\$743
													11:987\$420
													355\$952
38	220\$002	174\$500	217\$870	349\$999	210\$000	240\$000	452\$800	240\$000	2:180\$197	53\$954	240\$000	899\$999	8:877\$016
39	114\$509	90\$000	120\$000	123\$912	106\$775	254\$191	120\$000	120\$000	1:064\$369	58\$002	114\$827	447\$323	4:572\$225
40	140\$000	50\$540	117\$680						84\$100				492\$280
40					148\$250	22\$700	32\$680	38\$000			329\$800	329\$340	3:280\$715
									39:188\$490				28:720\$382
													121:327\$778
													270\$900

Continuação da tabella

	MUNICIPIO DA CORTE	ESPIRITO SANTO	BAHIA	SERGIPE	PERNAMBUCO	PARAIBYBA	RIO GRANDE DO NORTE	CEARÁ
DESPEZA DA CORTE E DA PROVINCIA DE S. PEDRO PAGA EM OUTRAS								
ESCOLA MILITAR								
Lente.....								
CORPO DE ALUMNOS								
Alferes Alumnos.....								748\$807
	252:170\$755	303\$781	842\$651	168\$000	955\$467	205\$473	462\$567	1:232\$978

Natureza dos

	MUNICIPIO DA CORTE	ESPIRITO SANTO	BAHIA	SERGIPE	PERNAMBUCO	PARAIBYBA	RIO GRANDE DO NORTE	CEARÁ
Ordenados.....	79:461\$595							
Gratificações.....	45:226\$114	215\$921	842\$651	52\$500	883\$547	166\$933	359\$987	353\$171
— addicionaes.....	3:058\$382							45\$807
— especiaes.....	2:038\$800							
— por contar mais de 25 annos de serviço.....	1:906\$209							
Soldos.....	34:782\$808							480\$000
Etapas.....	73:018\$480							214\$000
	230:492\$388	215\$921	842\$651	52\$500	883\$547	166\$933	359\$987	1:002\$978

-h

PIAUÍ

.....

315\$0

ven

PIAUÍ

264\$

264\$

a tabella

—Instrucção Militar

ND	CEARÁ
5	
.....	748\$807
567	1:232\$978

PIAUHY	MARANHÃO	PARÁ	AMAZONAS	S. PAULO	PARANÁ	SANTA CATHARINA	S. PEDRO	MINAS GERAES	GOYAZ	MATTO GROSSO	TOTAL
										2:400\$000	2:400\$000
		300\$000					60\$000				1:108\$807
315\$040	455\$550	773\$011	210\$000	495\$025	729\$700	392\$680	52:955\$416	112\$046	684\$717	1:076\$962	317:542\$419

treza dos

vencimentos

ND	CEARÁ
5	
587	353\$171
	45\$807
	480\$000
	244\$000
587	1:092\$978

PIAUHY	MARANHÃO	PARÁ	AMAZONAS	S. PAULO	PARANÁ	SANTA CATHARINA	S. PEDRO	MINAS GERAES	GOYAZ	MATTO GROSSO	TOTAL
										2:400\$000	81:861\$595
							6:096\$597	112\$046	354\$827	1:347\$322	58:711\$672
							646\$389				3:404\$189
							7:309\$990				2:685\$689
		300\$000					31:938\$500				1:906\$209
											42:872\$798
											105:170\$980
264\$500	337\$870	473\$911	210\$000	346\$775	707\$000	360\$000	45:991\$976	112\$046	354\$827	3:747\$322	296:313\$132

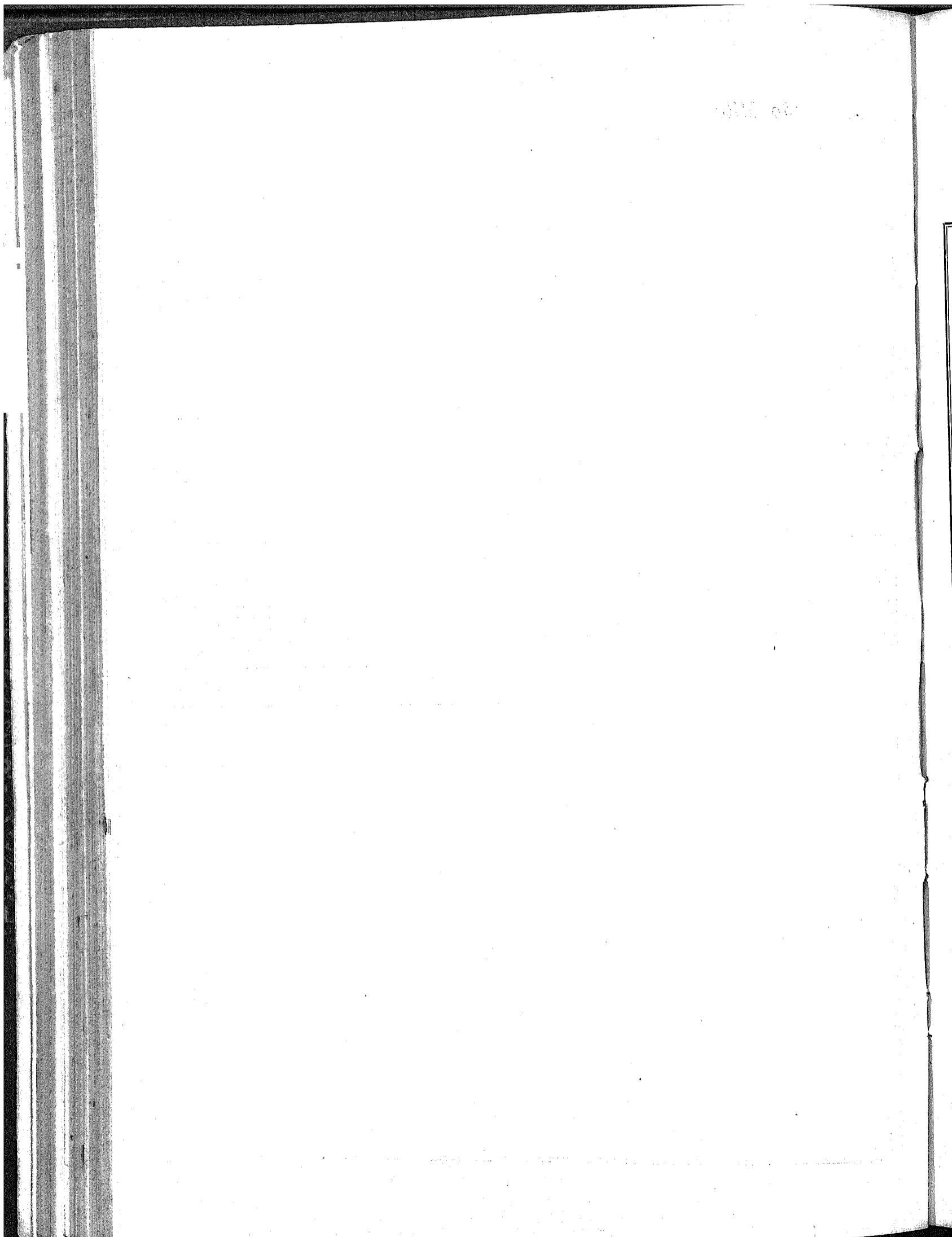

MINISTERIO DA GUERRA

TABELLA N. 123

6° Intendencia

	MUNICIPIO DA CÔRTE
PESSOAL	
Intendente.....	4:099\$992
Ajudante.....	3:199\$992
Agente.....	1:800\$000
Despachante.....	1:800\$000
Porteiro.....	1:190\$999
SECRETARIA	
Secretario.....	2:597\$804
Primeiros Officiaes.....	3:885\$623
Segundos ditos.....	2:947\$725
Amanuenses.....	2:397\$418
Praticantes.....	1:591\$297
Porteiro.....	991\$190
Continuos.....	1:599\$985
ESCRITORIO DO AJUDANTE	
Amanuense.....	1:200\$000
Continuos.....	1:587\$695
ALMOXARIFADO	
Almoxarifes.....	5:893\$203
Escrivães.....	3:913\$876
Fieis.....	1:864\$580
Amanuenses.....	2:332\$679
Guardas.....	3:071\$179
Escreventes de 1ª classe.....	5:163\$561
DEPOSITO DE POLVORA	
Encarregado.....	999\$993
Guardas.....	1:599\$986
DIFFERENTES SERVIÇOS	
Feitor.....	745\$000
Serventes.....	25:786\$000
EMPREGADOS ADDIDOS	
Almoxarife.....	2:996\$774
Fiel.....	954\$833
EXPEDIENTE	
Papel, pennas, etc.....	747\$299
Impressões e encadernações.....	574\$800
DESPEZA COM O SERVIÇO	
Frete e carretos de generose materias.....	22\$200
Assignaturas do <i>Diario Official</i>	16\$000
Publicações.....	680\$560
Agua, luz, e despezas miudas.....	395\$032
	89:547\$325
Natureza dos vencimentos	
Ordenados.....	37:653\$349
Gratificações.....	22:927\$035
Diarias.....	26:531\$000
	87:111\$384

MINISTERIO DA GUERRA

TABELLA N. 124

7. Arsenaes

	MUNICIPIO DA CÔRTE	BAHIA	PERNAMBUCO	PARÁ	PARANA'	S. PEDRO	MATO GROSSO	LONDRES	TOTAL
ARSENAES									
Directores.....	4:900,992	3:600,000	3:600,000	3:600,000		3:600,000	3:599,997		22:999,989
Sub-Director.....	3:600,000								3:600,000
Ajudantes.....	9:599,976	1:599,992	1:599,996	1:599,996		1:599,996	1:599,996		17:599,952
SECRETARIA									
Secretarios.....	2:598,880	1:599,996	1:599,996	1:599,994		1:599,996	1:599,996		10:568,824
Officiaes.....			1:498,888	874,824		1:497,884	778,840		4:040,888
Primeiro Official.....	1:995,690								1:995,690
Segundo dito.....	1:453,665								1:453,665
Archivista.....	1:488,537								1:488,537
Amanuenses.....	2:277,590	1:866,578	799,992	693,809		799,992	790,888		7:228,899
Escriventes de 1ª classe.....	4:799,532	600,000	597,825	547,876		585,774	593,008		7:723,835
— de 2ª —.....		400,000	394,846	286,807		399,633	397,486		1:877,852
Porteiro.....	998,834								998,834
Continuo.....	719,886								719,886
AGENCIA									
Agente.....	1:755,735								1:755,735
Escrivente de 1ª classe.....	799,992								799,992
ESCRITORIO DO SUB-DIRECTOR									
Amanuense.....	1:452,707								1:452,707
Escriventes de 1ª classe.....	1:599,984								1:599,984
ESCRITORIOS									
Escrivões.....	7:988,883								7:988,883
Escriventes de 1ª classe.....	15:917,434								15:917,434
Apontadores.....	4:454,885		600,000	598,826		600,000	562,875		6:815,706
Ajudante.....	388,823								388,823
Continuos.....	2:256,827								2:256,827
ESCRITORIO DO AJUDANTE									
Escrivões.....		999,996	997,837	1:009,636		983,804	999,996		4:990,503
Amanuenses.....			788,871	642,879		780,860	797,872		3:009,592
Escriventes de 2ª classe.....		2:000,000	1:934,874	644,560		2:637,631			7:266,985
ALMOXARIFADOS									
Almoxarifes.....		1:596,876	1:599,996	1:599,996		1:834,802	1:599,996		7:991,666
Escrivões.....		1:499,996	1:498,885	1:213,822		1:200,000	1:499,988		6:014,691
Fieis.....		538,824	600,000			599,805	599,988		2:337,617
Amanuense.....			799,992	791,510		799,992	695,816		3:086,300
Escriventes de 1ª classe.....		600,000	570,852	503,886		597,806	580,813		2:856,357
— de 2ª —.....		772,818	766,892	592,859		789,865	543,828		3:465,892
Guardas.....		1:222,860	1:234,825	1:416,808		1:344,874	1:396,852		6:014,825
MUSEU MILITAR									
Official encarregado.....	600,000								600,000
DEPOSITOS									
Officinas encarregadas.....	3:308,874								3:308,874
Escriventes de 1ª classe.....	1:599,884								1:599,884
Guardas.....	2:807,863								2:807,863
SERVICO DO ARSENAL									
Porteiros.....	2:390,807	600,000	594,890	560,880		600,000	593,846		5:336,881
Ajudantes.....	399,896	399,896	399,896	25,854		424,829	387,846		1:337,871
Fatores.....	599,896			532,800		1:305,800			2:435,896
Serventes.....	37:081,875	14:610,800	3:476,800	8:033,850		42:438,800	6:483,800		81:824,885
Remadores.....	41:921,800	4:256,820		1:460,800		3:739,807			51:378,827
Patrões.....	7:444,800	1:473,824		876,800		4:449,800	876,800		14:488,886
Sota-Patrão.....		880,800				876,800	699,800		2:456,800

Mestres, cor-
rarios, op-
dizos.....
Operarios di-
dos respo

Papel, penn-
Impressões

Fretos o ca-
Publicação
Agua, luz o

PROVIA

Materia pri-
de obras
Ustens par-
estações ()
Ferramenta
modolos.
Custo e rei-
thadoras
Custo de 1
strong...

DE

Fretos o cari-
Combustive
Publicação
Assignatur
Agua, luz,

FABRICA

Serventes,

DESPEZ/

Official da

Ordonados
Gratificaçõ
Diarias....

Continuação da tabella — Arsenaes

	MUNICIPIO DA CÔRTE	BAHIA	PERNAMBUCO	PARÁ	PARANÁ	S. PEDRO	MATO GROSSO	LONDRES	TOTAL
OFFICINAS									
Mestres, contra-mestres, mandadores, operarios, operarios empreiteiros e aprendizes.....	209:971,772	42:618,892	23:930,230	43:391,290	36:985,503	17:084,399	314:181,638
Operarios dispensados do trabalho com 2/3 dos respectivos jornaes.....	16:920,290	693,770	3:864,454	21:478,514
EXPEDIENTE									
Papel, pannas, etc.....	3:861,821	1:654,310	1:025,599	516,900	598,568	7:656,189
Impressões e encadernações.....	118,600	38,900	176,600
DIVERSAS DESPEZAS									
Fretos e carros.....	161,780	161,780
Publicação de editaes e outras.....	19,500	19,500
Agua, luz e despezas miudas.....	1:970,510	892,460	1:324,845	4:377,403
PROVIMENTO DOS ARMAZENS									
Materia prima para a factura e concerto de obras.....	143:192,462	6:717,120	14:773,881	136:633,463
Uensia para os corpos, fortalezas e outras estações do Ministerio da Guerra.....	7:374,763	678,200	9:330,909	124,860	4:493,777	6:078,780	23:403,552
Ferramentas, instrumentos, machinas e modelos.....	808,835	252,400	1:117,544	2:178,729
Custo e remessa de cartuchos para matriadoras de diversos systemas.....	15:506,185	15:506,185
Custo de um reparo para canhões Armstrong.....	3:950,851	3:950,851
DESPEZAS COM O SERVIÇO									
Freto e carro de genoros e materiaes, etc.....	206,880	1:698,600	17,000	1:922,480
Combustivel.....	686,560	1:844,860	1:844,860
Publicação de editaes.....	98,780	98,780
Assignatura de jornaes.....	56,000	56,000
Agua, luz, e despezas miudas.....	3:821,103	33,240	2:822,110	788,171	7:464,624
FABRICA DE ARMAS DA CONCEIÇÃO									
Serventos.....	5:843,730	5:843,730
DESPEZA DA PROVINCIA DO PARÁ PAGA NA DA BAHIA									
Official da Secretaria.....	240,000	240,000
	523:705,203	64:976,183	60:330,298	54:725,533	2:108,840	103:427,640	57:599,508	49:437,036	886:030,241

Natureza dos vencimentos

	MUNICIPIO DA CÔRTE	BAHIA	PERNAMBUCO	PARÁ	S. PEDRO	MATO GROSSO	TOTAL
Ordenados.....	16:391,897	5:240,000	6:744,554	5:691,183	7:572,877	7:533,933	49:174,426
Gratificações.....	64:863,699	13:974,992	15:153,132	13:182,596	15:280,941	13:285,411	134:740,271
Diarias.....	319:183,687	34:702,648	28:100,200	24:444,600	55:764,552	28:468,353	490:720,440
	400:439,683	53:917,640	49:997,884	43:314,879	78:618,250	48:287,697	674:635,106

TOTAL

22:999,989
3:600,000
17:599,982

10:568,211
4:049,518
1:995,690
1:455,665
1:488,537
7:228,599
7:723,735
1:877,892
998,251
749,986

1:735,735
790,572

1:152,707
1:599,984

7:988,683
15:917,434
6:515,706
388,923
2:250,227

4:900,890
3:000,892
7:256,983

600,000

3:308,774
1:599,984
2:807,673

5:336,581
1:337,771
2:485,396
81:824,785
51:378,227
11:488,386
2:450,100

MINISTERIO
TABEL
8. Depositos de ar

DA G
LA
tigos

	ESPIRITO SANTO	BAHIA	SERGIPE	ALAGÓAS	PARAIBYBA	RIO GRANDE DO NORTE
PESSOAL						
Guardas fiéis.....	600,5000	600,5000	600,5000	583,5333	579,5838	600,5000
— de armazens.....	285,5332		480,5000	480,5000		480,5000
Serventes.....	512,5000	357,5600	438,5000	438,5000	953,5600	357,5600
DIVERSAS DESPESAS						
Limpeza de armamento.....			25,5900			
Utensils aos corpos, guardas e fortalezas.....				38,5240	45,5000	74,5000
Carretos e despesas miudas.....			74,5580	14,5500		
	1:397,5332	957,5600	1:018,5180	1:554,5073	1:578,5438	1:511,5600

CEARÁ

601,50
470,50
497,56

215,50
105,54

1:888,50

Natureza dos

venc

	ESPIRITO SANTO	BAHIA	SERGIPE	ALAGÓAS	PARAIBYBA	RIO GRANDE DO NORTE
Gratificações.....	885,5332	600,5000	1:080,5000	1:063,5333	579,5838	1:080,5000
Diarias.....	512,5000	357,5600	438,5000	438,5000	953,5600	357,5600
	1:397,5332	957,5600	1:518,5000	1:501,5333	1:533,5438	1:437,5600

CEARÁ

1:070,5
497,5

1:567,5

MINISTERIO DA GUERRA
TABELA N. 125
sitios de armamentos bellicos

ESTADO	RIO GRANDE DO NORTE	CEARÁ	PIAUHY	MARANHÃO	PARÁ	AMAZONAS	S. PAULO	PARANÁ	SANTA CATHARINA	S. PEDRO	MINAS GERAES	GOYAZ	TOTAL
38	600,000	600,000	600,000	600,000	600,000	600,000	600,000	600,000	600,000	600,000	595,146	600,000	9,558,317
00	480,000	470,025	480,000	480,000	480,000	345,014	480,000	442,580	480,000	480,000	480,000	480,000	6,822,581
	357,500	497,500	303,500	473,550	1:016,800	600,000	583,500	532,500	476,800	357,500	547,500	292,500	9,720,550
						450,800		470,153	40,882		41,750		420,723
	75,000	215,000	5,800	1:057,175		22,000		430,000			23,760	2:156,840	3:732,835
		405,400	483,972			266,400	33,760	51,860					733,192
38	1:511,500	1:888,085	1:634,472	2:610,725	2:396,800	2:022,214	4:689,260	4:745,333	1:787,480	4:437,600	4:688,136	3:526,840	31:046,688

segurança dos vencimentos

ESTADO	RIO GRANDE DO NORTE	CEARÁ	PIAUHY	MARANHÃO	PARÁ	AMAZONAS	S. PAULO	PARANÁ	SANTA CATHARINA	S. PEDRO	MINAS GERAES	GOYAZ	TOTAL
38	1:080,000	1:070,025	1:080,000	1:080,000	1:080,000	945,014	1:080,000	1:042,580	1:080,000	1:080,000	1:075,146	1:080,000	16:381,528
00	357,500	497,500	365,500	473,550	1:016,800	660,000	583,500	532,500	476,800	357,500	547,500	202,500	9:720,550
38	1:437,500	1:567,585	1:445,000	1:553,550	2:396,800	1:605,014	1:663,500	1:575,080	1:556,800	1:437,600	1:622,646	1:372,500	26:140,918

Direct
Ajuda
Secret
Enfer

Almo
Escri

Escr
Ager
Guar
Apor
Amo
Amo

Par

Mes

Car
Ser

Jor

Gr
M.

In
Pr
A
E

MINISTERIO DA GUERRA

TABELLA N. 126

9 Laboratorio

LABORATORIO PYROTECHNICO	MUNICIPIO DA	S. PEDRO	TOTAL
	CÔRTE		
DIRECTORIA			
Director.....	4:999\$992		4:999\$992
Ajudante.....	3:199\$992		3:199\$992
Secretario.....	2:599\$992		2:599\$992
Enfermeiro.....	799\$992		799\$992
ARRECADAÇÃO			
Almoxarife.....	3:000\$000		3:000\$000
Escrivão.....	1:966\$657		1:966\$657
ESCRITORIO DAS OFFICINAS			
Escrivão.....	1:999\$992		1:999\$992
Agente.....	1:799\$999		1:799\$999
Guarda geral.....	1:200\$000		1:200\$000
Apontador.....	1:399\$992		1:399\$992
Amanuense, fiel do almoxarife.....	1:200\$000		1:200\$000
Amanuense, archivista.....	1:200\$000		1:200\$000
LABORATORIO CHIMICO			
Parmaceutico, como preparador de chimica.....	1:500\$000		1:500\$000
OFFICINAS			
Mestres, contra-mestres, operarios, artifices, aprendizes e serventes.....	47:401\$119		47:401\$119
DIFFERENTES SERVIÇOS			
Carroceiro.....	62\$000		62\$000
Serventes.....	174\$000		174\$000
OFFICINA PYROTECHNICA			
Jornaes dos operarios.....		3:552\$948	3:552\$948
DIVERSAS DESPEZAS			
Gratificação extraordinaria ao amanuense fiel do almoxarife.....	66\$666		66\$666
Materia prima para mixtos, chumbo para balas, cobre em laminas para cartuchos, espoletas e reactivos.....	6:635\$988	115\$000	6:751\$048
Instrumentos para o preparo de fulminatos e ferramentas para as officinas.....	4\$800		4\$800
Publicações.....	8\$000		8\$000
Assignatura do <i>Diario Official</i>	2:455\$170	24\$000	2:479\$170
Expediente e despesas miudas.....			
	83:374\$351	3:692\$008	87:066\$359
Natureza dos vencimentos			
		MUNICIPIO DA	
		CÔRTE	
Ordenados.....		9:030\$662	
Gratificações.....		17:835\$946	
Diarias.....		47:337\$119	
		74:203\$727	

MINISTERIO DA GU
TABELLA N. 1
10. Corpo de S

	MUNICIPIO DA CÓRTE	ESPIRITO SANTO	BAHIA	SERGIPE	ALAGÓAS	PERNAMBUCO	PARARYBA	RIO GRANDE DO NORTE	CEARÁ	PIAUHY
PESSOAL										
Cirurgião-mór.....	5:848\$000		2:912\$400							
Cirurgiões de divisão.....	6:037\$584		3:408\$400			1:680\$000				
— de brigada.....	9:906\$395									
— — — gra-			6:118\$000					3:005\$000		
duados.....									2:045\$000	
Primeiros Cirurgiões.....	23:723\$809		17:902\$874	3:584\$666	2:429\$000	8:374\$113	5:211\$783	2:486\$299	5:239\$444	5:290\$000
Segundos ditos.....	51:275\$240	5:809\$859	25:212\$791	10:678\$525	7:330\$955	6:186\$960				
Pharmaceuticos.....	29:401\$944	1:445\$505	7:723\$600	1:138\$000	2:115\$000	2:645\$000	1:529\$774	2:536\$619		
COMMISSÕES										
Primeiros Medicos de hospitales.....	2:793\$548									
— Cirurgiões idem....	3:096\$806									
Segundos ditos idem....	8:020\$169						2:862\$017		2:938\$832	
Delegados do Cirurgião- mór nas Provincias....	960\$000		960\$000			960\$000			960\$000	
Encarregados de enfer- marias permanentes e empregados nos corpos.	28:293\$740			442\$000		5:913\$106				
Pharmaceuticos empre- gados nos hospitales e enfermarias.....	16:235\$152					600\$000	555\$967			
SECRETARIA										
Amanuenses.....	2:432\$387		72\$580						240\$000	
DELEGACIAS										
Amanuenses dos Dle- gados do Cirurgião-mór			240\$000	240\$000		240\$000				
EXPEDIENTE										
Papel, pennas, etc.....	543\$685							90\$332		
Impressões e encaderna- ções.....	14\$000									
DIVERSAS DESPEZAS										
Assignatura do <i>Diario</i> <i>Official</i>	8\$000									
Despezas miudas.....	199\$714									
DESPEZA DAS PROVINCIAS DO AMA- ZONAS E MATTO GROSSO PAGA NA DO CEARÁ										
Segundo Cirurgião do Amazonas.....									640\$000	
Pharmaceutico idem....									662\$816	
Delegado do Cirurgião- mór em Matto Grosso.									300\$000	
	188:840\$173	7:255\$364	64:550\$645	16:083\$191	11:874\$955	26:599\$179	10:159\$541	8:118\$249	13:026\$992	5:290\$000

MARANHÃO
1:951\$
717\$
7:295\$
240
10:2

MINISTERIO
BELLIA
Corpo

DA GUERRA
N. 127
de Saude

PIAUHY	MARANHÃO	PARÁ	AMAZONAS	S. PAULO	PARANÁ	SANTA CATHARINA	S. PEDRO	MINAS GERAES	GOYAZ	MATTO GROSSO	TOTAL
						1:958\$200	1:042\$000			1:471\$000	5:818\$000
	1:951\$000					5:340\$600	878\$800				13:421\$184
						803\$225		1:818\$317			23:165\$195
	717\$000	845\$000		2:045\$000	4:438\$839	4:567\$000	16:166\$110		1:945\$000	2:104\$000	11:744\$542
5:290\$000	7:295\$129	5:186\$885	4:720\$704	3:924\$160	4:720\$138	3:263\$663	21:454\$777	1:517\$000	570\$214	10:260\$072	90:887\$411
	1:565\$000	2:731\$665	125\$660	2:809\$665	1:517\$000	1:813\$389	528\$177			9:811\$246	187:649\$653
											69:437\$243
											2:793\$548
											3:096\$806
	2:799\$891										16:620\$909
		960\$000		960\$000	960\$000		960\$000		960\$000	960\$000	9:600\$000
				2:030\$564			19:473\$065		548\$029	5:914\$686	62:645\$190
		600\$000		82\$240			673\$319			3:418\$278	22:164\$956
		46\$683			30\$000						2:871\$650
	240\$000			240\$000	240\$000	239\$314	240\$000		192\$366	240\$000	2:351\$080
		30\$208			39\$000	36\$860	109\$800		81\$020		930\$905
											14\$000
											8\$000
							27\$000				226\$714
											640\$000
											662\$816
											300\$000
5:290\$000	10:203\$129	12:033\$667	7:458\$129	9:407\$624	13:237\$642	12:385\$262	67:300\$060	4:742\$294	4:305\$929	34:209\$282	527:080\$707

Continuação da tabella —

Natureza dos

	MUNICIPIO DA CORTE	ESPIRITO SANTO	BAHIA	SERGIPE	ALAGOAS	PERNAMBUCO	PARAHYBA	RIO GRANDE DO NORTE	CEARÁ	PIAUHY
Soldos.....	68:730\$224	1:756\$000	30:054\$065	5:314\$000	3:972\$530	10:198\$000	3:138\$000	2:658\$965	5:079\$032	1:680\$000
Gratificações.....	61:880\$802	312\$580	240\$000	8:313\$106	240\$000
— Adicionaes.....	29:070\$948	1:660\$625	9:040\$000	2:677\$774	2:200\$003	4:481\$073	1:972\$557	1:298\$708	2:034\$745	960\$000
Etapa.....	24:002\$800	1:160\$000	15:064\$000	2:311\$000	1:673\$000	3:607\$000	1:631\$000	1:252\$000	1:773\$483	730\$000
Exercício.....	2:880\$000	2:678\$739	10:080\$000	5:540\$417	4:028\$172	3:417\$984	2:818\$244	3:898\$832	1:920\$000
Porragens.....	511\$000
	188:074\$774	7:253\$964	64:550\$645	16:083\$191	11:874\$955	26:599\$179	10:159\$541	8:027\$917	13:026\$092	5:290\$000

Cor
ven

MARAJÓ

2:50
24
1:92
1:69
3:84

10:20

ella -

Corpo de Saude

za dos

vencimentos

PIAUIY	MARANHÃO	PARÁ	AMAZONAS	S. PAULO	PARANÁ	SANTA CATHARINA	S. PEDRO	MINAS GERAES	GOYAZ	MATTO GROSSO	TOTAL
1:680\$000	2:507\$129	3:191\$935	1:828\$240	3:046\$220	4:551\$181	4:231\$225	25:206\$001	1:728\$165	1:100\$000	7:812\$740	187:793\$302
.....	240\$000	46\$683	240\$000	271\$600	239\$314	11:068\$275	192\$666	240\$000	83:525\$026
960\$000	1:920\$000	2:487\$950	2:546\$020	1:609\$350	2:335\$836	1:906\$663	609\$031	770\$014	10:954\$578	80:536\$305
730\$000	1:696\$000	1:917\$000	1:009\$854	1:439\$250	1:860\$000	1:827\$200	9:542\$600	844\$300	654\$200	4:879\$000	79:864\$187
1:020\$000	3:840\$000	4:359\$891	2:074\$315	3:072\$804	4:179\$695	4:144\$000	21:293\$584	1:559\$998	1:508\$029	10:322\$964	93:617\$968
.....	52\$800	563\$800
5:290\$000	10:203\$120	12:003\$459	7:458\$429	9:407\$624	13:198\$642	12:348\$402	67:163\$260	4:742\$291	4:224\$909	34:209\$282	525:901\$088

MINISTERIO
TABELLA
11. Hospitales

	MUNICIPIO DA CÔRTE	ESPIRITO SANTO	BAHIA	SERGIPE	ALAGÓAS	PERNAMBUCO	PARAHYBA	RIO GRANDE DO NORTE	CEARÁ	PIAUIHY
PESSOAL										
HOSPITAL DO CASTELLO										
Director.....	4:2005'00									
Almoxarife.....	4:2005'00									
Escrivão.....	9605'000									
Amanuenses.....	4:5095984									
Porteiro e fiel do parlamento.....	4595334									
Ajudante e fiel da roupa.....	3695000									
Comprador e despenseiro.....	3695225									
Enfermeiros-móros.....	6005000									
Enfermeiros.....	3005000									
Ajudantes.....	1:0885766									
Serventes.....	17:4355470									
Irmãs de caridade (alimentação).....	4:2305010									
Gratificação ás mesmas, na forma do respective contrato.....	2:6655290									
HOSPITAL PROVISORIO DO ANDARAHY										
Director.....	1:2005000									
Almoxarife.....	1:2245000									
Escrivão.....	9605000									
Amanuenses.....	2:3195983									
Porteiro e fiel do fardamento.....	4805000									
Ajudante do dito.....	3695000									
Fiel da roupa e utensis.....	3555161									
Ajudante do despenseiro e comprador.....	3305000									
Cozinheiro.....	8705000									
Ajudante.....	905000									
Enfermeiro-mór.....	4805000									
Enfermeiros.....	1:6285449									
Ajudantes.....	4785666									
Serventes.....	5:5555600									
LABORATORIO PHARMACEUTICO										
Manipuladores.....	7495029									
Officiaes do pharmacia.....	4205000									
Aprendizes.....	1445192									
Serventes.....	8985031									
VANTAGENS DE EXERCICIO										
Enfermeiros-móros.....	9645300		2405000			2395340	2405000	2175902		2405000
Enfermeiros.....	3455413	455000	4185677	1805000	1795031	3605432	4795985	4805000		4805000
Ajudantes.....	3985000	905000	4865630	965000		4865346	955986	955999		46266
Cozinheiros.....			3935820	3605000		3615000	3605000	3605000		3395999
Serventes.....			5365780	405260		2045160	805500			4165270
DIVERSAS DESPEZAS										
Medicamentos, e sanguessugas.....	2:8785298	4525720	49:3925963	875700		725080	4095060		5:5435965	3:5455373
Rações a empregados civis, vivosos dieta e combustivel.....	03:8075814	4985145		51:0365009	1:3895832	8:8475883	215175	395240		1:0555580
Compra, concerto e lavagem de roupa.....	6:8365834		4:3745165		5985353	1:6275376	3495320	1665560		
Appositos e instrumentos de cirurgia.....	1:7385463									
Despezas com medicos e pharmaceu- ticos contratados e o tratamento de doentes e alienados nos hospitales e enfermarias.....	6:4845125	4905000				4915000	4145000			
Utensils, comprehendendo-se o vasi- llhano para a botica.....	1:6785238						385480	515660		
Pequenos reparos na pharmacia mi- litar.....				2005000				255000		
Expediente o eventuaes.....	8225620	315290		2335150		1205000	4005230	4205000		4705000
Luz, carrosos e despezas miudas.....	7:9895171			95000		6295252	285340	15000		475185
	444:2955595	1:6075155	25:5435935	2:8345919	2:2965216	43:4155088	2:0365846	4:4375361	5:5435965	5:6895672

Natureza dos

	MUNICIPIO DA CÔRTE	ESPIRITO SANTO	BAHIA	SERGIPE	ALAGÓAS	PERNAMBUCO	PARAHYBA	RIO GRANDE DO NORTE	PIAUIHY
Gratificações.....	27:3845333		8455307	2765000		1795031	7865137	5155971	
— do exercicios.....	1:6775713	4355000	9305600	4005260		7865137	5615160	4405300	
Diarias.....	22:0945070								
	52:0505045	4355000	4:7755907	6765260	4795031	4:3475297	9565271	8535901	9005335

MINISTERIO
DA GUERRA
N. 128
e Enfermarias
ospitais

DA GUERRA
N. 128
e Enfermarias

PIAUIHY	MARANHÃO	PARÁ	AMAZONAS	S. PAULO	PARANÁ	SANTA CATHARINA	S. PEDRO	MINAS GERAES	GOYAZ	MATTO GROSSO	LONDRES	TOTAL
												4:200,000
												1:200,000
												500,000
												1:500,000
												450,000
												360,000
												360,000
												600,000
												300,000
												1:088,766
												17:435,170
												4:230,000
												2:665,290
												1:200,000
												1:224,500
												960,000
												2:349,585
												480,000
												360,000
												350,000
												330,000
												870,000
												900,000
												480,500
												1:628,449
												178,500
												5:885,600
												740,000
												420,000
												144,000
												898,000
												6:685,143
240,000	240,000	224,824	239,080	240,000	230,000	240,000	2:378,793		260,000	480,000		5:976,436
180,000	335,500	260,840	179,000	180,000	180,000	180,000	1:689,448		495,000	748,520		2:938,834
4,800	192,000		97,000	94,190	403,000	24,000	804,533		404,000	374,570		9:327,600
339,999	359,985	304,872	360,000	359,977	360,000	360,000	3:537,878		404,000	1:370,599		4:143,572
116,270	157,057	215,000	269,100		190,340	72,590	1:5,874,2		469,570	587,039		
												438:344,158
305 3:545,372	3:763,950	5:970,537		1:448,512	426,398		42:287,594	16,800	7:618,510	8:830,299	37:898,703	163:692,504
		18:844,604	10:723,873	1:524,512	4:836,176	920,352	39:298,230			11:336,590		27:824,568
1:056,550	2:369,290	1:832,580	55,680	394,040	284,000		6:276,080			1:364,262		1:738,563
												24:504,593
	11:149,388	874,059					4:358,421	843,600				5:556,468
			1:024,870		702,870	493,000			848,090	119,540		225,000
												8:312,519
	340,848	242,828	351,040	118,604	268,365	280,520	3:170,165		412,544	1:490,761		17:787,874
	931,899	284,284	60,750	123,749	221,830	183,715	6:394,099			883,600		
305 3:689,872	17:400,127	27:570,102	15:749,783	4:142,511	7:623,321	2:078,931	111:701,258	860,100	9:711,571	27:766,370	37:898,703	467:594,032

reza dos

vencimentos

PIAUIHY	MARANHÃO	PARÁ	AMAZONAS	S. PAULO	PARANÁ	SANTA CATHARINA	S. PEDRO	GOYAZ	MATTO GROSSO	TOTAL
										27:384,232
	787,000	485,827	507,940	514,190	523,075	444,514	4:872,304	559,000	1:373,820	45:599,913
	517,804	520,876	629,510	359,977	550,580	432,930	5:043,450	273,730	1:967,638	36:455,042
	4:304,502	4:006,050	4:137,100	874,167	4:073,755	877,544	8:915,754	832,730	3:540,928	79:436,187

MINISTERIO
TABELLA
12. Estado

	MUNICIPIO DA CÔRTE	BAHIA	ALAGÓAS
Marechal do Exercicio.....	11:026\$445		
Tenentes Generaes.....	14:937\$000	2:317\$000	
Marchaes de Campo.....	31:161\$340		350\$600
Brigadeiros.....	38:913\$134		
Coronel.....			
COMMISSÕES			
Marechal do Exercicio, Commando do Exercicio.....	10:177\$000		
Tenentes Generaes, Commandos de Corpos do Exercicio.....	6:060\$000	3:187\$000	
Marchaes de Campo, Commandos de Divisão, de Armas e Inspeção de Corpos.....	8:317\$532		81\$522
Brigadeiros, Commandos de Brigada, Armas e Inspeção Militar.....	15:821\$683		
Coronel, Commando de Armas e Inspeção de corpos.....			
Tenente-Coronel, Commando de Armas.....			
Major, Commando de Armas.....			
	136:414\$134	5:534\$000	432\$122

Natureza dos

	MUNICIPIO DA CÔRTE	BAHIA	ALAGÓAS
Soldo.....	66:269\$952	600\$000	240\$000
Adicional.....	5:125\$399	360\$000	30\$000
Especial.....	24:642\$508	1:387\$000	80\$000
Etapa.....	23:857\$415	1:800\$000	50\$322
Exercicio.....	16:518\$800	1:387\$000	31\$200
Forragem.....			
	136:414\$134	5:534\$000	432\$122

MINISTERIO
ABELLA
2. Estado

DA GUERRA
N. 129
Maior General

ALAGOAS	PERNAMBUCO	CEARÁ	PARÁ	AMAZONAS	S. PEDRO	MATTO GROSSO	TOTAL
350\$000	3:663\$960	1:633\$685	819\$980		9:179\$339 7:033\$980 26:185\$474	118\$295 4:235\$264	11:026\$445 24:116\$339 40:660\$515 74:982\$117 819\$980
81\$522	1:390\$004 1:076\$565	1:480\$857	2:349\$809	1:654\$064 508\$153	1:187\$515 621\$986 4:462\$290	81\$522 2:536\$677	10:177\$000 7:247\$515 12:208\$040 25:773\$633 3:426\$374 1:654\$064 508\$153
493\$122	6:131\$129	3:114\$542	3:169\$789	2:162\$217	48:670\$484	6:971\$758	212:600\$175

ureza dos

vencimentos

ALAGOAS	PERNAMBUCO	CEARÁ	PARÁ	AMAZONAS	S. PEDRO	MATTO GROSSO	TOTAL
240\$000 30\$000	1:620\$000 567\$160	1:092\$741 150\$944 479\$032	38\$380		30:134\$326 3:198\$637 1:200\$000	2:583\$870 771\$289	102:540\$889 10:241\$809 1:679\$932
80\$000 50\$322 31\$200	1:476\$800 1:546\$769 920\$400	399\$000 623\$925 377\$000	781\$900 1:567\$009 782\$200	1:493\$547 668\$670	9:065\$730 3:020\$191 2:042\$600	998\$400 1:559\$999 1:058\$200	38:822\$098 35:528\$777 23:786\$070
492\$122	6:131\$129	3:114\$542	3:169\$789	2:162\$217	48:670\$484	6:971\$758	212:600\$175

	MUNICIPIO DA CORTE	ESPIRITO SANTO	BAHIA	SERGIPE	ALAGOAS	PERNAMBUCO	PARAHYBA	RIO GRANDE DO NORTE	CEARA	PIAUHY
ESTADO-MAIOR DE ARTILHARIA										
Coroneis	43:606,5778					1:560,5000				
Tenentes-Coroneis	14:733,834									
Majores	46:32,5701					1:683,5000				
Capitães	49:469,421		1:400,5000							
COMMISSÕES										
Coroneis	5:487,5266									
Tenentes-Coroneis e Majores	48:832,212									
Capitães	6:685,767									
Amanuense	30,5000									
CORPO DE ENGENHEIROS										
Coroneis	20:816,622		5:538,5000						458,5187	
Tenentes-Coroneis	47:085,119				2:584,5763				2:431,5010	
Majores	49:581,505					463,400				1:683,5000
Capitães	47:394,470	265,527				120,5000	1:685,5000			
Tenentes										
Alferes										
COMMISSÕES										
Coroneis	40:986,537				4:671,5924	20,5266			491,5122	
Tenentes-Coroneis e Majores	22:801,865					1:435,5468	1:492,5000		1:831,5000	1:495,5000
Capitães e Tenentes	23:574,151	497,578								
Alferes										
Chefes de Commissão										
Amanuense	203,5333									
ESTADO-MAIOR DE 1ª CLASSE										
Coroneis	46:495,536									
Tenentes-Coroneis	21:635,612			2:906,5031			1:200,5000			
Majores	23:98,535								1:153,5588	1:909
Capitães	20:227,463					485,5000		989,5000	356,5740	
Tenentes	17:447,546	763,5172				485,5000				
Alferes										
COMMISSÕES										
Coroneis	8:093,591					632,5043	652,5000			
Tenentes-Coroneis e Majores	20:826,059									
Capitães, Tenentes e Alferes	64:405,120	650,5683				2:235,5936		632,5000	2:423,5400	651,5000
Officiaes adjuntos dos Arsonaes										
Amanuense	30,5000									
ESTADO-MAIOR DE 2ª CLASSE										
Coroneis	42:579,5932						3:437,5462			
Tenentes-Coroneis	6:697,5789									
Majores	7:834,537		6:096,5666			713,5363				485,5000
Capitães	43:920,874			989,5030	485,5000	456,5329	485,5030			
Tenentes	43:940,827	222,5001	4:320,861			2:778,5659			485,5000	
Alferes	8:061,5856	719,5933	4:486,743			4:205,5000		485,5000	485,5000	48
COMMISSÕES										
Coroneis	5:837,5866									
Tenentes-Coroneis e Majores	6:083,5335									
Capitães, Tenentes e Alferes	7:986,5250	288,5000	7:722,5640		642,5999	864,5000			288,5000	
Encarregado do deposito de artigos bellicos				288,5000	288,5000		288,5000	288,5000	288,5000	288,5000
Amanuense	209,5999									
CORPO ECCLESIASTICO										
Capellão-mór Coronel	531,5600					400,5000				
Capellão Tenente-Coronel			4:200,5000			350,5000				
— Major	3:714,5333		2:680,5000							
Capellães-Capitães	7:721,5933	2:045,5000	3:467,5042		2:045,5000	2:045,5000	1:565,5000	501,5000		
— Tenentes	40:307,5888		4:686,5000	1:683,5000		4:352,5986	4:305,5000		2:216,5666	1:683,5000
Amanuense	299,5165									
Capellão contratado								1:043,5233		
	327:212,5902	5:432,5093	33:698,5922	5:868,5031	7:717,5688	24:995,5014	8:762,5000	3:928,5233	12:307,5763	6:286,5200

Recapit

	MUNICIPIO DA CORTE	ESPIRITO SANTO	BAHIA	SERGIPE	ALAGOAS	PERNAMBUCO	PARAHYBA	RIO GRANDE DO NORTE	CEARA	PIAUHY
Estado-Maior de Artilharia	95:458,5743		1:400,5000			3:245,5000				
Corpo de Engenheiros	132:506,202	463,5305	5:538,5000		4:256,680	4:612,5134	3:177,5000		4:611,5309	3:177,5000
Estado-Maior de 1ª classe	193:432,362	4:413,5855		2:906,5031		3:835,5079	1:852,5000	1:644,5000	3:933,5788	651,5200
— de 2ª classe	83:244,506	4:229,5933	46:326,588	4:277,5010	1:443,5999	9:454,5845	773,5000		1:546,5000	773,5000
Corpo Ecclesiastico	22:573,5919	2:045,5000	40:733,5442	1:683,5000	2:045,5000	6:847,5986	2:960,5000	4:514,5233	2:216,5666	1:683,5000
	327:212,5902	5:432,5093	33:698,5922	5:868,5031	7:717,5688	24:995,5014	8:762,5000	3:928,5233	12:307,5763	6:286,5200

MARANHAO
1:080,50
1:685,50
1:492,50
1:909
1:922
48
28
50
48

MINISTERIO
DE BELLA
Corpos

DA GUERRA
N. 130
especiaes

PIAUIHY	MARANHAO	PARA	AMAZONAS	S. PAULO	PARANA	SANTA CATHARINA	S. PEDRO	MINAS GERAES	GOYAZ	MATO GROSSO	TOTAL
		44,800								2.822,650	18.004,5228
	1.080,000	480,000 600,000				1.625,000	820,000 2.746,000			860,000 40,000	44.733,864 49.560,705 27.265,124
										352,570	5.839,966
						653,000	2.039,000				18.832,212 9.340,767 300,000
7										2.543,180	29.076,389
10	1.082,000	1.395,800 1.681,000 540,000 5,642	2.674,000 532,242	781,000	4.910,864 842,159	1.865,828 115,000	5.583,335 7.033,000 5.467,724	2.431,400	3.182,000	1.304,000	25.220,219 41.358,933 37.042,897 1.382,159 5,642
12											
10	1.403,000	1.066,800 1.679,200 9,000	1.322,847 2.620,509	1.444,000	12.851,668 740,999	1.281,057 136,400	15.157,363 13.670,372	1.831,000	3.662,000	1.961,540 1.916,161 1.327,200	13.139,199 33.472,543 61.091,546 9,000 740,999 293,333
		622,500					8.945,919			646,800	24.086,255
	1.909,666	483,064 485,000	433,481		1.513,854 3.696,837 1.222,607	1.443,000	6.446,994 9.740,000 4.586,816		488,400	207,516 1.034,903 1.332,000	24.342,553 41.220,526 35.228,545 31.346,822 3.203,195
18											
0											
10	051,000	84,000 1.203,393	1.430,483	680,378	11.414,878	1.432,000	2.568,400 4.228,159 36.645,932			5.346,600 3.652,285	11.291,134 31.007,118 127.864,993 1.203,393 300,000
00	485,000	1.878,477 114,004 1.265,299 1.501,666	1.945,376 2.377,000	485,000 1.205,000	1.325,000	1.685,000	8.309,085 3.455,138 3.634,120 610,123 5.255,755		989,000 1.263,278 312,744	1.137,893 2.193,225 1.004,000	46.017,394 46.885,342 49.233,080 24.890,788 29.549,606 20.903,494
00											
00	288,000	191,230 1.409,758	525,600	1.492,000			4.390,896 14.193,909			282,354	5.837,866 10.666,264 36.073,510
66	1.685,000	5.055,000 4.090,000 1.579,095		1.685,000	4.591,688		6.194,996 5.544,000	3.370,000	3.210,807	4.788,000 7.614,651	299,8165 2.704,558
63	6.286,200	13.217,265	22.818,442	14.126,108	8.550,703	43.097,907	11.370,285	177.245,156	10.629,337	42.570,820	49.177,749

Recapi

tulação

PIAUIHY	MARANHAO	PARA	AMAZONAS	S. PAULO	PARANA	SANTA CATHARINA	S. PEDRO	MINAS GERAES	GOYAZ	MATO GROSSO	TOTAL
00	3.177,000	1.094,800				2.278,000	5.605,000			4.075,350	113.936,863
48	651,000	6.377,442	7.146,598	1.862,000	49.345,846	3.398,285	46.914,814	4.262,000	6.844,000	9.052,084	262.718,889
00	773,000	2.958,265	1.872,934	689,378	17.547,759	2.877,000	73.401,620	1.720,337	651,994	19.031,045	333.257,904
66	1.685,000	5.055,000	5.105,576	3.470,000	1.613,000	1.073,000	39.857,526	1.277,000	1.864,019	4.619,522	484.074,824
		5.669,095		2.529,325	4.591,688	844,000	41.738,996	3.370,000	3.210,807	12.399,651	403.744,808
63	6.286,200	13.217,265	14.126,108	8.550,703	43.097,907	11.370,285	177.245,156	10.629,337	12.570,820	49.177,749	998.702,588

MINISTERIO
TABELLA
14. Corpos

	MUNICIPIO DA CORTE	ESPIRITO SANTO	BAHIA	SERGIPE	ALAGOAS	PERNAMBUCO	PARAIBYBA	RIO GRANDE DO NORTE	CEARA	PIAUI
ARTILHARIA										
Coroneis Commandantes.....	7:237,585									48,000
Tenentes-Coroneis.....	3:348,500									
Majores.....	11:732,331									
Capitães.....	28:365,791					687,502				2:354,000
Primeiros Tenentes.....	27:077,950						544,500			350,000
Segundos Tenentes e Ajudantes.....	63:806,936	284,566				520,500	369,500			1:062,500
Quarteis-mestres e Secretarios.....	1:931,300									
Veterinarios.....	1:205,500									
COMMISSÕES										
Commandos de batalhões e regimentos.....	3:901,668									
Fiscaes.....	1:615,874									
Ajudantes.....	788,381									
Quarteis-mestres.....	2 98,32									
Secretarios.....	2,005,000									
Commandos de companhias e baterias.....	2:522,662									
CAVALLARIA										
Coroneis Commandantes.....	3:717,500									
Tenentes-Coroneis.....	3:519,500									
Majores.....	5:172,351		760,500			1:681,500				
Ajudantes.....	1:0 15,000									
Quarteis-mestres.....	884,500									
Secretarios.....	668,564									
Capitães.....	19:848,195		2:130,130			2:092,507				
Tenentes.....	13:279,112		1:276,516			2:486,502				
Alferes.....	37:764,962		1:871,500			3:475,934				
Picador.....	1:093,500									
Veterinario.....	1:205,500									
COMMISSÕES										
Coroneis Commandantes.....	1:930,500									
Tenentes-Coroneis.....	994,500									
Commandos de corpos.....										
Majores.....										
Fiscaes.....	871,500									
Ajudantes.....	412,500									
Quarteis-mestres.....	420,500									
Secretarios.....	119,588									
Commandos de companhias.....	1:971,546		240,500			240,500				
INFANTARIA										
Coroneis Commandantes.....	14:499,253		1:601,500			3:297,500				4:361,525
Tenentes-Coroneis ditos.....	5:768,577		2:987,500		720,500	2:931,500	300,500			
Majores.....	16:414,185		3:771,512			6:278,500	360,500			2:116,500
Ajudantes.....	1:519,287		2:280,564		706,500	2:377,584				1:194,500
Quarteis-mestres.....	1:493,500		2:295,935			1:385,500				900,500
Secretarios.....	1:239,000		2:101,500			1:877,513				745,500
Capitães.....	72:655,986	1:685,000	23:607,587	1:985,500	1:725,500	30:885,887	1:985,500	363,525		13:085,815
Tenentes.....	50:011,584	1:534,565	15:318,861	1:685,500	1:460,582	23:193,572	4:280,519	1:462,525		6:187,515
Alferes.....	124:218,443	2:056,626	19:097,518	2:755,898	2:823,523	29:212,576	4:115,532	6:723,546		15:211,567
COMMISSÕES										
Commandos de corpos.....	5:914,500		2:898,500			3:860,500		100,500		1:910,582
Fiscaes.....	2:589,5019		1:335,024			1:742,500				870,500
Ajudantes.....	1:268,889		768,889			826,243				411,508
Quarteis-mestros e Secretarios.....	97,5990		397,095		95,000	481,824				239,398
Commandos de companhias.....	6:705,373	240,500	5:130,967	240,500	240,500	3:856,553	240,500	169,599		1:981,511

Continuação da tabella - Corp

	MUNICIPIO DA CÓRTE	ESPIRITO SANTO	BAHIA	SERGIPE	ALAGÓAS	PERNAMBUCO	PARANHYBA	RIO GRANDE DO NORTE	CEARÁ
EMPREGADOS EM DIFERENTES SERVIÇOS									
Officiaes honorarios e reformados (vantagens).....									237,883
DIVERSAS GRATIFICAÇÕES									
De commandos de companhias de operarios mi- litares e de destacamentos de mais de 40 praças.....	540,800			8,5483		464,8779	280,8171		
Para aluguel de criados.....	63:593,5186	768,8991	9:672,8445	780,8000	722,8365	12:6 7,8240	1:090,8095	1:277,8893	4:726,8766
	617:864,5491	7:589,8948	101:701,8210	7:454,8323	8:406,8070	136:719,8031	13:563,8788	10:096,8758	58:429,8185

Recapi tulação

	MUNICIPIO DA CÓRTE	ESPIRITO SANTO	BAHIA	SERGIPE	ALAGÓAS	PERNAMBUCO	PARANHYBA	RIO GRANDE DO NORTE	CEARÁ
Artilharia.....	154:172,8009	284,8666				1:207,8162	913,8000		4:216,8483
Cavallaria.....	94:563,8308		6:258,8046			9:944,8921			
Infantaria.....	304:905,8988	6:536,8291	85:770,8719	6:665,8838	7:683,8705	112:424,8929	11:280,8522	8:818,8865	49:218,8053
Empregados em diferentes servicos.....									237,883
Diversas gratificações.....	64:133,8186	768,8991	9:672,8445	788,8485	722,8365	13:142,8019	1:370,8266	1:277,8893	4:726,8766
	617:864,5491	7:589,8948	101:701,8210	7:454,8323	8:406,8070	136:719,8031	13:563,8788	10:096,8758	58:429,8185

i tabella

- Corpos arregimentados

DE R	CEARA	PIAUI	MARANHAO	PARA	AMAZONAS	S. PAULO	PARANA	SANTA CATHARINA	S. PEDRO	MINAS GERAES	GOYAZ	MATO GROSSO	TOTAL
...	337,883			240,500				768,5198			1:951,5128		3:197,209
393	4:726,766	1:788,580		5:142,5403		1:704,806	5:903,918	1:560,986	939,5011 60:100,545	1:389,5177	9:182,5668	417,5323 23:927,5660	2:642,5184 206:018,5119
758	58:429,185	16:661,579	59:034,536	38:323,5117	25:258,5307	19:242,5737	64:204,5966	19:180,5115	747:137,5503	13:758,5463	89:190,5775	249:018,5402	2.322:838,5324

Recapitulação

DE R	CEARA	PIAUI	MARANHAO	PARA	AMAZONAS	S. PAULO	PARANA	SANTA CATHARINA	S. PEDRO	MINAS GERAES	GOYAZ	MATO GROSSO	TOTAL
...	4:216,843	80,9000	312,0000	21:881,5321	18:543,5473	54,5666	22:955,5703		62:573,0990		22,5645	26:392,5166	313:839,393
865	40:218,063	62,9000				5:572,5593	55:299,5345		217:180,5274	5:595,5983	25:320,025	31:710,5366	431:506,5462
803	4:726,766	14:733,999	58:722,5336	34:039,3393	6:714,8334	14:910,5692	45,0000	16:830,5931	406:369,5764	6:773,5703	52:714,5308	166:370,5887	1.365:634,5937
				240,5000				768,5198			1:951,5128		3:197,209
		1:788,580		5:142,5403		1:704,806	5:903,918	1:560,986	61:040,5366	1:389,5177	9:182,5668	21:344,5983	208:660,5303
758	58:429,185	16:661,579	59:034,536	38:323,5117	25:258,5307	19:242,5737	64:204,5966	19:180,5115	747:137,5503	13:758,5463	89:190,5775	249:018,5402	2.322:838,5324

MINISTERIO
TABELLA
15. Praças

	MUNICIPIO DA CÔRTE	ESPIRITO SANTO	BAHIA	SERGIPE	ALAGÓAS	PERNAMBUCO	PARAHYBA	RIO GRANDE DO NORTE	CERÁ
Soldo das praças de:									
Engenheiros.....	46:644,5789								
Arma de artilharia.....	44:433,5434					2:768,5780			
— de cavallaria.....	22:312,5209		2:268,5140			42:763,5006	40:477,5589	9:795,5377	22:659,5338
— de infantaria.....	74:963,5785	2:763,5700	32:234,5966	3:774,5565	4:617,5040				
Gratificação e premios de voluntarios e engajados, inclusive a gratificação de agenciadores de vo- luntarios.....	446:168,5316	3:386,5432	56:422,5400	44:330,5327	16:370,5501	76:042,5867	38:769,5477	30:214,5480	33:173,5932
	301:719,5353	6:180,5152	90:925,5306	18:105,5092	21:017,5344	121:574,5653	49:247,5066	40:010,5057	55:833,5170

TABELLA
16.

	MUNICIPIO DA CÔRTE	ESPIRITO SANTO	BAHIA	SERGIPE	ALAGÓAS	PERNAMBUCO	PARAHYBA	RIO GRANDE DO NORTE	CERÁ
Para as praças de pret dos diferentes corpos do Exercito.....	483:209,5145	11:300,5193	451:544,5497	15:415,5448	24:529,5381	168:701,5157	62:909,5388	75:104,5399	119:267,5379

TABELLA
17. Farda

	MUNICIPIO DA CÔRTE	BAHIA	ALAGÓAS
PESSOAL			
Jornaes e empreitadas da officina do alfaiates dos Arsenaes.....	92:303,5442	13:188,5272	
Pagamento em dinheiro ás praças escusas do serviço.....		1:049,5500	3,5000
— — — — — do diferentes corpos.....			
Gratificação a um Escrevente de segunda classe do Arsenal, encarregado da distribuição das costuras.....			
MATERIAL			
Compra de materia prima.....	644:739,5018	59:533,5565	
	737:044,5460	73:771,5637	3,5000

MINISTERIO DA GUERRA

TABELLA N. 135

48. Equipamento e arreios

	MUNICIPIO DA CÔRTE	PERNAMBUCO	S. PEDRO	TOTAL
PESSOAL				
Jornaes das officinas de correeiros e selleiros dos arsenaes.....	47:235\$532	7:856\$575	55:092\$107
MATERIAL				
Compra de materia prima para a factura de moxillas, corceiaes, marmitas e cantis.....	49:100\$647	168\$980	7:115\$787	26:385\$414
Idem idem para a factura de arreios para os corpos de cavallaria, guarniões para as parellhas de troneo dos Regimentos de artilharia montada e para as carretas da mesma arma.....	44:918\$643	1:039\$450	11:972\$301	27:930\$394
	81:254\$822	1:208\$430	26:914\$663	109:407\$915

MINISTERIO DA GUERRA

TABELLA N. 136

19. Armamento

TOTAL	MUNICIPIO DA CORTE	BAHIA	PERNAMBUCO	S. PEDRO	MATTO GROSSO	TOTAL
	PESSOAL					
	CORTE					
	FABRICA DE ARMAS DA CONCEIÇÃO					
	Aperfeiçoamento e concerto de armamento :					
1:002\$107	Jornaes da officina de espingardeiros e coronheiros..... 33:843\$971					33:843\$971
	PROVINCIAS					
	ARSENAL DE GUERRA					
	Jornal de um operario espingardeiro e outro coronheiro...		1:882\$240	2:019\$410	1:749\$000	5:650\$689
	DIVERSAS DESPEZAS					
	Compra de espadas de aço.....			25\$000		25\$000
1:385\$114	— e factura de diversos artigos.....		254\$000			254\$000
	— de bainhas de couro envernizadas para espadas de musicos.....	135\$000				135\$000
1:080\$394		33:843\$971	135\$000	2:136\$249	2:044\$140	1:749\$000
1:407\$915						39:908\$669

MINISTERIO DA GU
TABELLA N. 13
20. Despezas de Corpo

	MUNICIPIO DA CÔRTE	ESPIRITO SANTO	BAHIA	SERGIPE	ALAGÓAS	PERNAMBUCO	PARANHIBA	RIO GRANDE DO NORTE	GRANÁ	PIAUI	MARANHÃO
Gratificação ás praças empregadas em diversos serviços da Escola Militar.....	258,000										
— ás praças empregadas no batalhão de engenheiros.....	943,440										
— ás praças empregadas em diversos serviços da Escola de Tiro no Campo Grande.....	519,980										
— ao Engenheiro da Camara pela medição de terrenos.....											
— ao Fiscal idem idem.....											
Ferragens, ferragens, invernadas e pastagens.....	156,886,148		20,301,663			22,004,845			809,934		597,420
Acquisição e remonta de cavallos de pessoa.....	7,093,458		220,000			320,000					
Remonta de cavallos para o Exército.....	4,432,410					2,272,850					
Curativo de cavallos.....									450,000		
Compra, concerto e conservação de instrumentos.....	2,113,200		700,000			200,000					
— de livros e talões para a escripturação e objectos para o expediente.....	1,769,214	163,000	625,000	160,000	248,142	34,360		115,000	322,780		167,150
Consignação para a musica.....											
Despeza com o concerto e arreios de carroças empregadas no serviço dos quartéis.....						20,000					
Polvora e outros artigos para as salvas da fortaleza.....									833,300		
Arame para cercas.....											
Cartas de fóro do rocio para plantação de alfafa para animaes.....							30,000				
Impressões.....	66,800										
Remoção do archivo.....					52,840						
Encanamento de gaz nos quartéis.....					40,000						
Concertos de moveis.....											
Carretos e fretes de archivos, fardamento, e equipamento e munições de guerra.....	1,262,461		77,800			605,740	40,800		40,800		
Utensils e diversos objectos para o quartel.....	6,475,943	52,240	3,662,508			163,800			179,842	199,900	
Assignatura de jornaes.....	25,300	104,920					36,180	11,840			
Publicação de oditates e outras.											
Água, luz, ascio e despezas miudas.....	18,335,545	205,220	3,484,262	432,800	563,729	2,259,030	1,460,803	394,800	2,419,828	573,380	2,437
	201,170,701	617,380	29,070,380	592,800	874,244	27,966,965	1,575,845	521,840	4,775,849	773,380	3,7

MINISTERIO
DE BELLA
ARMAS

DA GUERRA

N. 137

Corpos e Quartéis

PIAUI	MARANHÃO	PARÁ	AMAZONAS	S. PAULO	PARANÁ	SANTA CATHARINA	S. PEDRO	MINAS GERAES	GOYAZ	MATO GROSSO	LONDRES	TOTAL
												258,000
												943,140
												519,980
					200,000							2,050,000
					200,000							200,000
	397,870	2:812,862	436,800	44:344,567	33:789,888		9:698,318	6:496,032	4:699,428	12:990,537		285:658,129
	420,000	650,000	500,000	1:322,000	400,000		4:237,129		200,000	2:304,166		17:238,953
					5:599,500		19:089,800	2:496,000		1:435,000		33:032,510
				44,600	98,125		3,600					2:272,500
							2:506,402					146,173
			150,000									5:819,602
	167,800		400,878		49,330	105,000	1:359,023	406,000	260,240	2:051,800		8:805,644
	150,000	300,000			300,000				150,000	437,500		1:337,500
							123,800					443,800
							232,000					883,300
												232,000
					200,000							200,000
												96,500
												52,400
		346,775										346,775
												40,000
			555,400		1:276,400		20:408,602		15:437,886			30:682,149
109,000		89,716	108,823		3:681,080	337,040	3:039,990		200,330			48:390,339
			237,800		236,000	49,000	888,680			139,720	24,889	24,889
												1:720,440
873,880	2:423,093	3:566,537	1:230,269	1:101,917	582,140	308,769	8:707,917	470,238	1:926,016	2:956,385		53:406,330
773,280	3:789,663	7:765,890	3:319,872	16:816,134	46:581,433	999,809	70:291,763	9:568,270	22:873,660	22:776,808	24,889	471:716,652

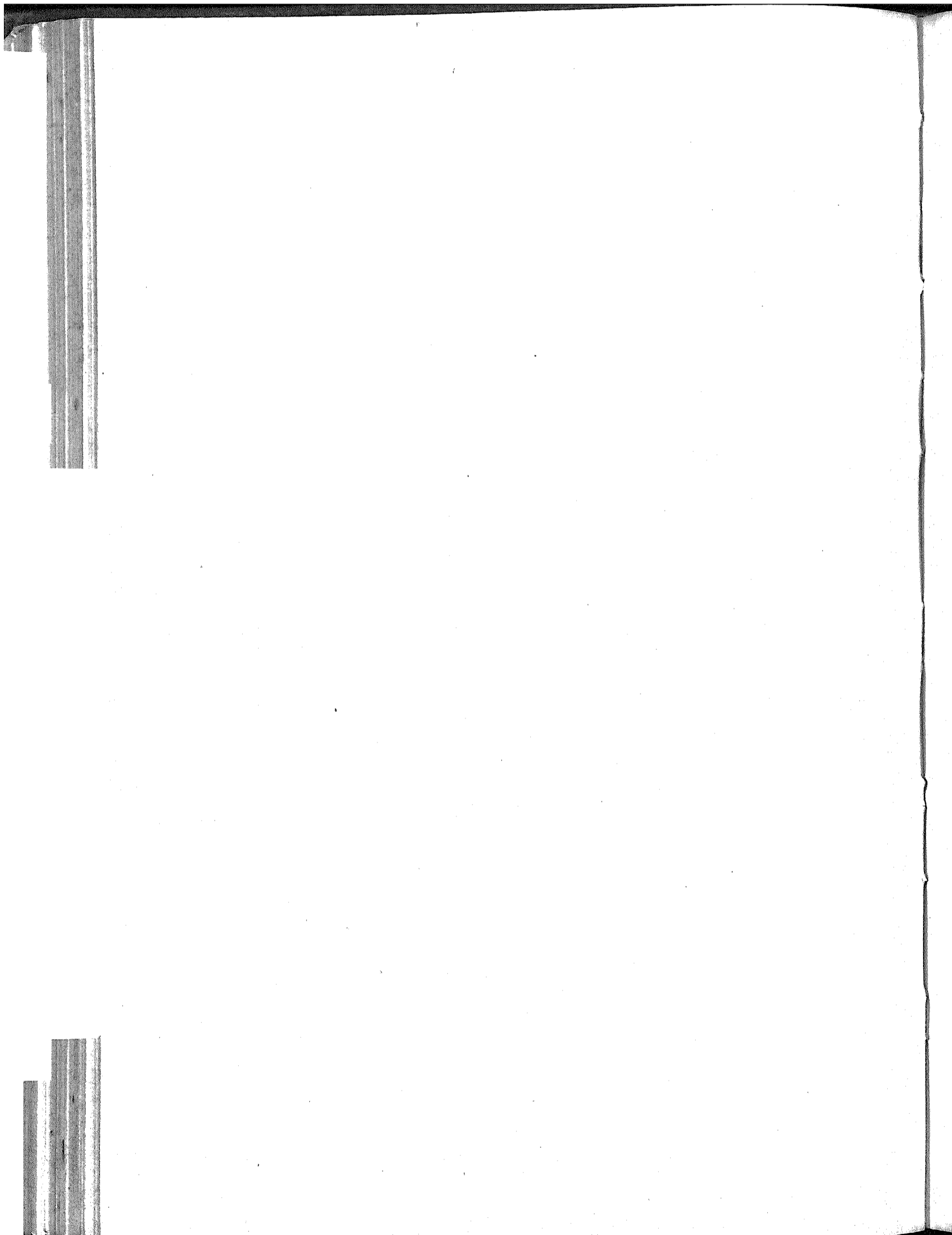

MINISTERIO DA GUERRA

TABELLA N. 138

21. Companhias militares

	MUNICIPIO DA CÔRTE	BAHIA	PERNAMBUCO	PARÁ	S. PEDRO	MINAS GERAES	GOYAZ	MATO GROSSO	TOTAL
APRENDIZES ARTILHEIROS									
Professor de musica.....	937,8334								937,8334
— de gymnastica e esgrima...	200,5000								200,5000
Ditos de outras materias.....	2:833,8666								2:833,8666
Adjuntos.....	4:217,8537								4:217,8537
Pracas de prot.....	60:055,243								60:055,243
Gratificação de voluntarios.....	2:871,8600								2:871,8600
OPERARIOS MILITARES									
Pracas de prot.....	17:701,5914	5:450,8331	4:988,7700	8:420,7700	11:056,5052			5:569,5800	53:784,8697
<i>Diversas despesas</i>									
Compendios e objectos do expediente.....	260,9600								260,9600
APRENDIZES ARTIFICES									
Pedagogo.....	1:999,9992	810,0000	840,0000	840,0000	840,0000			840,0000	6:199,9992
Ajudante.....	1:200,0000	378,8334	609,8000	592,876	600,0000			583,8332	4:133,8012
Mestros e professores.....	7:227,8931	4:183,8906	3:523,772	3:462,8657	3:553,8121			3:647,8243	25:598,8630
Adjunto do professor de 1ª lotras.....	598,8885		449,260	330,8370	499,992				1:878,8597
Enfermeiro.....	799,275	409,092	499,992	448,8071				499,992	2:747,8322
Ajudante.....	597,285	300,000	289,836	161,8478					1:461,8762
Guardas.....	1:200,0000	1:089,0000	480,0000	342,8657	479,8370				3:997,8344
Coadjuvantes.....	542,8947								542,8947
Serventes.....	4:807,8000	4:446,8300	2:666,7700					2:878,8200	14:795,8200
Aprendizes, inclusivo a quota para vestuario, calçado e lavagem da roupa.....	16:869,8190	12:437,8882	12:565,8590	9:427,8590	8:249,8830			11:778,8328	71:028,8910
Cozinheiros.....	1:137,8500	689,8800		580,8800					2:378,8100
<i>Diversas despesas</i>									
Compendios e objectos do expediente.....	1:038,8250			98440	94,760				1:162,8450
APRENDIZES MILITARES									
Commandante.....						1:300,8000	1:500,8000		3:000,8000
Fiscal.....						1:200,8000	1:200,8000		2:400,8000
Instructor.....						968,0000	959,999		1:919,8999
Secretario.....						534,8316	720,8000		1:244,8316
Agente Quartel-mestre.....						720,8000	716,8193		1:434,8193
Professor de 1ª lotras.....						720,8000	720,8000		1:440,8000
Mestre de musica.....						499,8992	499,8992		999,8984
— de gymnastica e natação.....						499,8992	499,8992		999,8984
Enfermeiro.....						499,8346	499,8992		999,8338
Guardas.....						960,8643	960,8000		1:920,8643
Cozinheiro.....						584,8000	584,8000		1:168,8000
Serventes.....						876,8000	874,8000		1:750,8000
Aprendizes, inclusivo a quota para vestuario, etc.....						7:549,8481	5:698,8196		13:247,8680
<i>Diversas despesas</i>									
Compendios e objectos do expediente.....						77,8500			77,8500
	124:136,8500	30:456,8245	26:900,8650	24:316,8639	25:973,8325	17:171,8473	15:431,8164	26:343,8914	298:729,8940

MINISTERIO
TABELLA
22. Commis

	MUNICIPIO DA CÔRTE	ESPIRITO SANTO	BAHIA	SERGIPE	ALAGÔAS	PERNAMBUCO	PARAHYBA	RIO GRANDE DO NORTE	CEARÁ
COMMANDOS DE FRONTEI- RAS E DISTRICTOS MILI- TARES									
Commandantes.....									
EXPEDIENTE DOS COMMAN- DOS DE ARMAS E DAS SA- LAS DAS PRESIDENCIAS									
Secretarios dos commandos...			480\$000			470\$965			
Amanuenses dos mesmos....			1:080\$000			720\$000			
— da sala da Presi- dencia.....		239\$333		240\$000	240\$000		240\$000	240\$000	240\$000
COMMANDO DE PRAÇAS E FORTALEZAS									
Commandante — Brigadeiro...						500\$000			
— Coronel.....	442\$940								
— Tenente-Coronel.....	449\$285							1:445\$000	1:231\$000
Majores ou subalternos.....	519\$149					720\$000		64\$997	143\$931
Almoxarifes.....	339\$000					438\$000			
Gratificação adicional e etapa a officinas superiores, subal- ternos e reformados empre- gados nos commandos de fortalezas e servindo de vogaes em conselhos de guerra.....	5:740\$368	8\$000	6:447\$520	52\$259		2:417\$000			16\$533
	7:491\$242	247\$333	8:007\$520	292\$259	240\$000	5:274\$965	240\$000	1:749\$997	1:631\$464

Natureza dos

	MUNICIPIO DA CÔRTE	ESPIRITO SANTO	BAHIA	SERGIPE	ALAGÔAS	PERNAMBUCO	PARAHIBA	RIO GRANDE DO NORTE	CEARÁ
Soldo.....								720\$000	
Gratificações.....	1:750\$374	239\$333	1:487\$520	240\$000	240\$000	2:857\$965	240\$000	265\$200	463\$931
— additionaes.....	5:740\$368	2\$000	1:080\$000	15\$259		240\$000		120\$000	245\$333
— de exercicio.....			2:160\$000					240\$000	400\$000
Forragens.....									
Etapas.....		6\$000	3:280\$000	37\$000		2:177\$000		404\$797	522\$200
	7:491\$242	247\$333	8:007\$520	292\$259	240\$000	5:274\$965	240\$000	1:749\$997	1:631\$464

MINISTERIO
ABELLA
Commis

DA GUERRA
N. 139
sões militares

CEARÁ	PIAUHY	MARANHÃO	PARÁ	AMAZONAS	S. PAULO	PARANÁ	SANTA CATHARINA	S. PEDRO	MINAS GERAES	GOYAZ	MATTO GROSSO	TOTAL
				1:234\$286				6:282\$496			1:437\$754	3:954\$536
			479\$885 529\$894	479\$998 652\$856				480\$000 719\$419			480\$000 360\$000	2:879\$348 4:062\$169
0 240\$000	240\$000	240\$000			215\$460	240\$000	239\$970		240\$000	240\$000		3:094\$763
												500\$000 442\$940
							1:210\$600 1:811\$000 139\$212				744\$470	1:659\$385 15:533\$720 1:555\$202
10 1:231\$000 17 143\$931		1:600\$000	5:323\$110 430\$062		1:329\$991	725\$000						
		35\$146		26\$587	48\$009	159\$999	86\$542	8:285\$400	18\$247		125\$100	23:468\$410
7 1:631\$464	240\$000	1:965\$146	6:702\$951	2:393\$727	1:594\$360	1:124\$999	3:487\$324	15:767\$315	253\$247	240\$000	3:147\$624	62:156\$473

area dos

vencimentos

CEARÁ	PIAUHY	MARANHÃO	PARÁ	AMAZONAS	S. PAULO	PARANÁ	SANTA CATHARINA	S. PEDRO	MINAS GERAES	GOYAZ	MATTO GROSSO	TOTAL
								1:106\$320				1:826\$320
	240\$000	240\$000	1:009\$779	1:132\$854	264\$369	240\$000	379\$182	1:199\$419	240\$000	240\$000	1:111\$480	14:081\$406
10 463\$931		251\$346	821\$322	28\$387	239\$996	240\$000	395\$742	2:031\$080	1\$977		156\$990	11:610\$300
10 245\$333		720\$000	2:546\$050	600\$236	359\$995	240\$000	718\$000	2:710\$096			1:032\$954	11:727\$381
10 400\$000				584\$000				3:572\$100	6\$000		404\$800	4:567\$200
				48\$200	730\$000	404\$999	1:994\$400	5:148\$000	10\$270		441\$400	18:343\$366
17 522\$200		753\$900	2:335\$800									
17 1:631\$464	240\$000	1:965\$146	6:762\$951	2:393\$727	1:594\$360	1:124\$999	3:487\$324	16:767\$315	253\$247	240\$000	3:147\$624	62:156\$473

MINISTERIO
TABELLA
23. Classes

	MUNICIPIO DA CÔRTE	RIO DE JANEIRO	ESPIRITO SANTO	BAHIA	SERGIPE	ALAGÓAS	PER-NAMBUCO	PARAHYBA	RIO GRANDE DO NORTE	CEARÁ
OFFICIAES HONORARIOS										
Brigadeiro				1:080\$000			2:880\$000			
Tenentes-Coroneis	960\$000						961\$935			
Majores							679\$999			
Capitães							1:848\$000			
Tenentes					19\$200	6\$666				
Alferes										
OFFICIAES DA EXTINTA 2ª LINHA										
Major										
REFORMADOS										
Marechal do Exercito..	5:677\$419									
Tenente General										
Marchaes de Campo..	5:769\$000									
Brigadeiros	13:293\$000									
Coroneis	6:777\$300			2:940\$000						
Tenentes-Coroneis	8:016\$000		1:920\$000							
Majores	28:075\$776		600\$000	5:297\$420	41\$727	720\$000	3:600\$000	1:680\$000		5:305\$082
Capitães	46:584\$222	860\$000	691\$200	9:561\$947	1:353\$600	720\$000	7:289\$200	3:033\$600	10\$000	1:680\$000
Tenentes e 1ª Tenentes	12:544\$395	220\$000	94\$696	6:699\$034	504\$000	907\$200	2:308\$222	491\$040		2:913\$354
Alferes e 2ª Tenentes..	14:306\$523		13\$556	3:726\$802	432\$000	2:019\$102	4:363\$089	1:110\$720	676\$322	2:337\$600
Cirurgião-mór do Exercito..										
Cirurgião-mór de divisão										
Primeiros Cirurgiões..			240\$000			316\$800	1:593\$000			
Segundos ditos						168\$000				
Capellães							1:920\$000	131\$040	1:200\$000	2:400\$000
Prças de pret	28:541\$967	4:555\$095	4:030\$390	21:039\$611	4:777\$345	7:960\$820	13:877\$003	4:326\$195	3:240\$060	8:575\$495
Etapa a officiaes e praças de pret que serviram durante a luta da Independencia	4:214\$156		365\$000	776\$000			1:596\$000		165\$130	556\$060
DIVERSAS DESPEZAS										
Luz para o Asylo de Invalidos da Patria....	1:273\$306									
	176:028\$069	5:635\$095	5:004\$942	51:120\$814	7:127\$872	12:218\$588	42:917\$648	10:772\$595	5:291\$512	23:768\$491

Recapi

	MUNICIPIO DA CÔRTE	RIO DE JANEIRO	ESPIRITO SANTO	BAHIA	SERGIPE	ALAGÓAS	PER-NAMBUCO	PARAHYBA	RIO GRANDE DO NORTE	CEARÁ
Officiaes honorarios....	960\$000			1:080\$000	19\$200	6\$666	6:369\$934			
— da extinta 2ª linha.	173:794\$763	5:635\$095	5:004\$942	50:040\$814	7:108\$672	12:211\$922	36:547\$714	10:772\$595	5:291\$512	23:768\$491
Reformados	1:273\$306									
Diversas despesas	176:028\$069	5:635\$095	5:004\$942	51:120\$814	7:127\$872	12:218\$588	42:917\$648	10:772\$595	5:291\$512	23:768\$491

MINISTERIO DA GUERRA
TABELLA N. 140
3. Classes Inactivas

DE	CEARÁ	PIAUHY	MARANHÃO	PARÁ	AMAZONAS	S. PAULO	PARANÁ	SANTA CATHARINA	S. PEDRO	MINAS GERAES	GOYAZ	MATO GROSSO	TOTAL
									960\$000				2:880\$000
				2:688\$000		480\$000							3:000\$000
		720\$000		1:362\$000		1:410\$387	1:200\$000						4:122\$935
				795\$600	1:008\$000	504\$000	270\$000				1:260\$000	1:804\$285	8:436\$671
			264\$000	845\$140		432\$000	1:099\$000				734\$322	1:302\$000	6:461\$922
											864\$000	1:212\$000	4:742\$006
					35\$225								35\$225
				128\$000									5:677\$419
													128\$000
								2:880\$000	10:800\$000				16:560\$000
				2:640\$000									16:176\$000
					1:727\$006	3:072\$000		2:443\$200	4:672\$000				13:740\$000
													21:550\$296
\$000	5:305\$082	1:680\$000	1:560\$000	0:520\$333		2:688\$000	000\$000	10:794\$666	31:102\$839	1:741\$548	5:747\$354	9:500\$000	117:274\$245
	1:680\$000	2:640\$000	4:665\$600	3:752\$000	1:920\$000	9:262\$124	1:920\$000	7:215\$200	56:213\$467	3:540\$000	2:713\$600	11:353\$600	176:980\$060
	2:913\$354		1:801\$440	2:325\$120		1:093\$440	907\$200	2:459\$680	11:667\$409	256\$980	900\$252	1:357\$440	50:410\$902
\$322	2:337\$600	816\$000	2:085\$040	2:533\$140	2:278\$002	3:327\$960	1:347\$840	6:069\$600	8:830\$920	288\$000		4:030\$620	60:598\$931
											546\$666		546\$666
												1:152\$000	1:152\$000
								307\$096	1:811\$700		660\$157		4:938\$353
								126\$000			211\$836	305\$617	951\$453
\$000	2:400\$000	140\$000						144\$000			172\$800	1:140\$000	7:107\$840
\$060	8:575\$495	2:821\$265	4:033\$585	2:064\$712	007\$725	4:835\$180	2:712\$750	3:453\$050	25:152\$524	7:121\$630		514\$650	152:196\$052
\$130	556\$060					1:460\$000	365\$000	1:095\$000	729\$000		995\$460		12:316\$806
													1:273\$306
\$512	23:768\$491	8:817\$265	15:370\$265	26:268\$345	7:576\$138	29:465\$091	10:421\$790	36:692\$492	153:322\$259	12:948\$158	14:815\$447	33:672\$212	689:264\$088

Recapi

tulação

DE	CEARÁ	PIAUHY	MARANHÃO	PARÁ	AMAZONAS	S. PAULO	PARANÁ	SANTA CATHARINA	S. PEDRO	MINAS GERAES	GOYAZ	MATO GROSSO	TOTAL
		720\$000	264\$000	5:600\$740	1:008\$000	2:826\$387	2:569\$000		960\$000		2:858\$322	4:318\$285	29:650\$534
\$512	23:768\$491	8:097\$265	15:115\$265	20:577\$005	35\$225	6:532\$913	26:698\$704	7:852\$790	36:692\$492	152:362\$259	12:948\$158	11:957\$125	658:305\$023
													1:273\$306
\$512	23:768\$491	8:817\$265	15:370\$265	26:268\$345	7:576\$138	29:465\$091	10:421\$790	36:692\$492	153:322\$259	12:948\$158	14:815\$447	33:672\$212	689:264\$088

MINISTERIO DA GUERRA

TABELLA N. 141

24. Ajudas de custo

	MUNICIPIO DA CÔRTE	PERNAMBUCO	CEARÁ	PARÁ	S. PAULO	PARANÁ	S. PEDRO	MINAS GERAES	GOYAZ	MATO GROSSO	TOTAL
Ajudas de custo de ida e volta a Commandantes de Armas e a officiaes do Exército, que viajaram em commissão de serviço, e forragens para bestas de bagagem.....	15:063,800	500,000	1:400,000	100,000	102,000	1:364,800	7:517,300	73,000	4:366,400	3:081,200	33:568,000

Director,
Ajudante,
Escriptur
Fiel dos e
Amanuen
Escrevent
Porteiro.

Mestre ge

Mestres,

Provime:
Acquisiç
Sustento
Expedier
Assignat
Publicaç

Director

Jornaes

Forrage
Despeza

Orden
Gratit
Gratit
Diaric

MINISTERIO DA GUERRA

TABELLA N. 142

25. Fabricas

TOTAL
0 33:568\$000

	MUNICIPIO DA CÔRTE	MATTO GROSSO	LONDRES	TOTAL
FABRICA DA POLVORA NA ESTRELLA				
PESSOAL				
Director, inclusive a gratificação especial, como encarregado do fabrico.....	5:985\$285			5:985\$285
Ajudante.....	2:810\$352			2:810\$352
Escripturario.....	1:540\$178			1:540\$178
Fiel dos armazens.....	999\$995			999\$995
Amanuense.....	397\$806			397\$806
Escrivente apontador.....	843\$595			843\$595
Porteiro.....	600\$000			600\$000
PRIMEIRA DIVISÃO				
Mestre geral, mestres, contra-mestres e operarios.....	14:136\$400			14:136\$400
SEGUNDA DIVISÃO				
Mestres, officiaes, aprendizes e serventes.....	16:581\$111			16:581\$111
DIVERSAS DESPEZAS				
Provitmento das officinas da fabricação da polvora.....	1:291\$140		214\$851	1:505\$991
Acquisição de machinas.....	4:000\$000		15:679\$185	19:679\$185
Sustento do gado do estabelecimento rural.....	1:609\$579			1:609\$579
Expediente, reparos nas officinas, transportes e eventuaes.....	8:313\$372			8:313\$372
Assignatura do <i>Diario Official</i>	8\$000			8\$000
Publicações.....	9\$200			9\$200
FABRICA DA POLVORA NO CAXIPÓ				
Director.....		4:760\$859		4:760\$859
OFFICINAS				
Jornaes a operarios.....		7:379\$050		7:379\$050
DIVERSAS DESPEZAS				
Forragens e ferragens.....		74\$300		74\$300
Despezas miudas.....		956\$960		956\$960
	59:126\$018	43:171\$169	15:894\$036	88:191\$218

Natureza dos vencimentos

	MUNICIPIO DA CÔRTE	MATTO GROSSO	TOTAL
Ordenados.....	5:075\$924		5:075\$924
Gratificações.....	5:485\$617	4:760\$859	10:246\$476
Gratificação especial.....	1:172\$075		1:172\$075
Diarias.....	32:161\$106	7:379\$050	39:540\$156
	43:894\$722	12:139\$909	56:034\$631

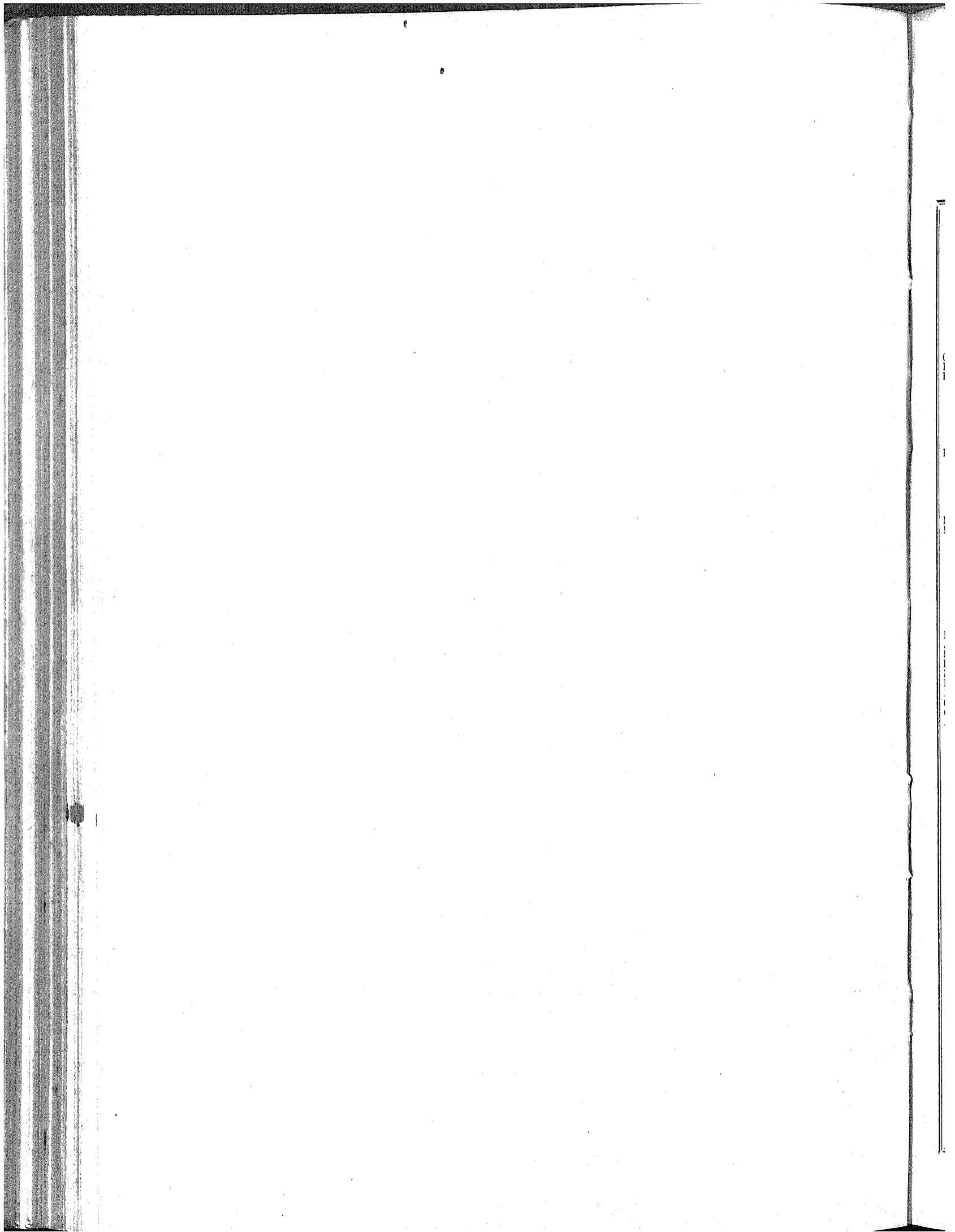

MINISTERIO DA GUERRA

TABELLA N. 143

26. Presidios e colonias

	PARÁ	S. PAULO	PARANÁ	SANTA CATHARINA	S. PEDRO	GOYAZ	MATO GROSSO	TOTAL
PRESIDIOS								
PESSOAL								
Commandantes.....						1:206,8207		1:206,8207
Professores.....						365,6663		365,6663
Praças e presos.....						3:566,5163		3:566,5163
EXPEDIENTE								
Papel, pennas, etc.....						407,8740		407,8740
DIVERSAS DESPEZAS								
Medicamentos.....						421,8710		421,8710
Ferramentas e outros objectos.....						305,8200		305,8200
COLONIAS								
PESSOAL								
Directores.....	1:987,8200	1:591,8000	1:062,8500	1:231,8000	905,8435		4:898,8656	11:375,8701
Ajudantes.....	608,8840	365,0000		780,8728	505,8000			2:334,8568
Escrivães e almoxarifes.....	272,8900	240,8000	366,8000	420,8000	905,8967			1:089,8467
Professor (gratificação).....		405,8000			70,8000			405,8000
Medico, como encarregado da botica.....		365,8320	49,8696	144,8000				629,8016
Enfermeiro.....		292,8000	140,8000					432,8000
Feltor.....		72,8000	288,8000					288,8000
Colonos civis e militares.....	2:314,8726	72,8000	10:413,8317	2:66,8660				10:412,8703
Operarios.....	1:438,8200	10:764,8000	1:566,8000		2:044,8951			15:810,8150
Amanuense.....			496,8574					496,8574
EXPEDIENTE								
Papel, pennas, etc.....	72,8250	405,8300						477,8550
DIVERSAS DESPEZAS								
Gratificação a officiaes, praças, colonos, guias, remadores e outros empregados.....	457,8700	1:859,8750	334,8100					2:666,8550
Diarias a paisanos e á praças empregadas no serviço da colonia.....			1:620,8858					1:620,8858
Etapa aos guias, pilotos e remadores.....	2:647,8130	3:140,8260	1:503,8435					7:290,8825
Soccorros medicos, medicamentos, generos alimenticios, vestuario, etc.....	217,8563	35,8000	805,8880		89,8992			1:148,8435
Aluguel de casas.....		402,8000						402,8000
Varação do salto do Avanhandava.....		205,8000						205,8000
Ferramentas, utensis e materiaes e sua condução.....	484,8940		799,8600		482,8100		588,8400	2:055,8040
Rogadas, explorações, etc.....			1:321,8000					1:321,8000
Sementes.....			40,8000					40,8000
Assignatura de jornaes e expediente.....			104,8260					104,8260
Transporte de colonos e de suas bagagens.....			2:994,8700					2:994,8700
Ferragens.....			34,8530					34,8530
Compra e concerto de barcas.....		1:238,8800			240,8000		1:064,8500	1:624,8800
— do animaes e aluguel dos mesmos.....			321,8000					321,8000
Concerto de um chronometro.....			40,8000					40,8000
Imagens e guisamento para a capella.....		47,8400						47,8400
Papel para desenho e outros objectos.....			191,8000		5,8800			197,8800
Luz e despesas miudas.....	264,8702	1:945,8115						2:210,8817
	10:478,8731	23:120,8035	24:428,8470	4:936,8388	4:134,8244	5:673,8683	6:281,8556	79:033,8127

MINISTERIO
TABELLA
27. Obras

DA GUEF
N. 144
Militar

	MUNICIPIO DA CÔRTE	ESPIRITO SANTO	BAHIA	SERGIPE	ALAGÔAS	PERNAMBUCO	PARAHIBA	RIO GRANDE DO NORTE	CEARÁ
Nos Arsenaes e armazens de artigos bellicos.....	33:412\$051					3:186\$411			3:594\$630
No Asylo de Invalidos da Patria	8:497\$620							96\$000	
Nas enfermarias e hospitaes e mais proprios nacionaes.....	21:332\$096		8:132\$535 1:503\$795			1:410\$000			
Nas fortalezas e fortes.....									804\$150
Nos laboratorios e outras repartições militares.....	38:029\$766 10:260\$355 2:101\$450	2:006\$010	3:574\$040			3:890\$000	4:991\$750		
Nos quarteis e corpos de guarda.									
Na Secretaria de Estado.....									
Estabelecimento de uma linha telegraphica e estações provisórias no campo de manobras na invernada do Saycan na provincia de S. Pedro do Rio Grande do Sul.....	1:584\$833								
Estrada de rodagem da colonia Alto Uruguay.....									
Despeza com a mudança do Presidio de Santo Antonio para o Poço Grande.....									
Despezas com a commissão da estrada de Palmas a União da Victoria.....									150\$000 4\$200
Objectos de expediente e outras pequenas despezas.....	2:600\$000								
Publicação de editaes.....									
PEQUENOS REPAROS									
Nas colonias militares — Chapeço e Chopim.....	116\$400			103\$200	64\$768				
No deposito de artigos bellicos..				120\$000	35\$000	27\$200		440\$000	
Na fortaleza.....									
Nos quarteis.....									
	117:685\$071	2:006\$010	13:207\$370	223\$200	99\$768	8:513\$611	4:991\$750	536\$000	4:553\$070

PIAUHY

1:995\$100

1:995\$

MINISTERIO
TABELLA
7. Obras

DA GUERRA
N. 144
Militares

ND FE	CEARÁ	PIAUHY	MARANHÃO	AMA ZONAS	S. PAULO	PARANÁ	SANTA CATHARINA	S. PEDRO	MINAS GERAES	GOYAZ	MATTO GROSSO	TOTAL
.....	3:594\$630	1:186\$320	704\$220	15\$410	220\$730	1:987\$100	44:015\$572 8:497\$620
\$000	749\$430 1:146\$210	2:186\$476	90\$100	435\$950	34:482\$587 4:349\$207
.....	804\$150	1:995\$100	3:999\$472	9:984\$059	2:298\$400	15:245\$760	626\$960 120:144\$517	5:569\$541	5:512\$655	15:025\$936 11:310\$826	53:681\$762 201:584\$135 2:101\$450
.....	9:025\$150	1:584\$833 9:025\$150
.....	4:565\$000	4:565\$000
.....	5:045\$535	5:045\$535
.....	150\$000 4\$200	51\$000	63\$840 36\$500	2:813\$930 91\$700
.....	116\$400 167\$968 27\$200 884\$705
0\$000	289\$705
6\$000	4:553\$070	1:995\$100	4:362\$832	9:984\$059	4:871\$532	20:995\$515	2:185\$375	131:998\$213	5:569\$541	10:397\$485	28:859\$252	373:034\$754

	MUNICIPIO DA CORTE	ESPIRITO SANTO	BAHIA	SERGIPE	ALAGÓAS	PERNAMBUCO	PARAHYBA	RIO GRANDE DO NORTE	GEARÁ
GRATIFICAÇÕES									
Por substituições e interinidades.....	3:103,5407		20,5123					42,5378	
A Magistrados por serviços de Auditores em Conselhos de Guerra.....		8,5000		20,5806	760,5417				48,5347
Ao interprete da fortaleza de Santa Cruz.....	1:2:05,0000					50,5870			
A diversos empregados civis e militares.....	4:302,5669	6,5000							
— que acompanharam a comissão allemã, exploradora do Xingú.....								9,5007	
Vencimentos de um official da guarda nacional servindo no conselho de guerra.....								247,5300	
— de um official do Exercito respondendo a conselho de guerra.....	600,5000								
Ao Director do Hospital de Andarahy para seu transporte. Aos tomadores de contas fora das horas de expediente.....	36:428,5897								
A um official e empregados do Arsenal de Guerra em comissão no deposito da polvora.....			1:800,5000						
OUTRAS DESPEZAS									
Vencimentos da tripulação dos escaleres das fortalezas e outras despesas com as mesmas.....	23:137,5500								
Diaria, sustento, vestuario e transporte de presos e sentenciados.....	478,5620		1:083,5665			1:648,5608			
— apprehensão e transporte de voluntarios, desertores e recrutas.....	44,5000		16,5000			32,5000		8,5000	
— a diversos individuos por prestação de serviço.....			365,5000						262,5000
Compra, concerto e aluguel de barcas, canoas, escaleros, etc.....	440,5000				35,5000				
— de animaes.....									
Passagem a empregados civis e militares, inclusive a condução da respectiva bagagem e dos animaes.....	3:185,2000				187,5650				
Fretes de cargas do Estado.....						5:202,5000			35,5750
Transporte de tropas para diversos destacamentos e localidades da Província e comedorias de embarque.....	267:233,5649								
— etapa e comedorias a officiaes e praças do exercito, voluntarios da patria, suas familias opearios e empregados em serviço publico.....	532,5000		1:085,5599						40,5000
Despeza com a mudança do Commando das Armas.....									
Guisamento e outras despezas com as capellas das fortalezas.....	330,5350				7,5600	30,5880			
Telegrammas.....									
Acquisição de livros, objectos de expediente, impressões, encadernações, publicações diversas e assignatura de jornaes.....	533,5370	36,5000	47,5000	415,5000	92,5000	447,5000	100,5000	56,5220	168,5360
— de torronos, alugueis e reparos de casas, etc.....	40:374,5142		271,5210	900,5000	249,5000	1:434,5687	2:699,5992	342,5580	
Aluguel de cavallos para o serviço do Exercito.....									
Aforamento do terreno onde está edificado o Hospital Militar em Andarahy.....	384,5000								
Retelhamento do armazem de artigos bellicos.....		30,5000							
Concerto de mobilia.....							48,5000		
Despeza com o tratamento e condução de doentos.....						230,5028		39,5000	100,5000
Enterro de officiaes e praças.....	1:650,5210		338,5000						
— de um empregado da Repartição Fiscal.....	156,5000								
Differença de cambio.....	26:751,5672								
Comissão aos agentes financeiros.....	2:994,5130	67,5000	573,5820					30,5000	38:5742
Diversas despezas miudas, assoio, etc.....									
	380:419,5606	147,5000	6:529,5749	1:044,8806	1:341,8666	9:126,5073	2:877,8092	1:247,8843	741,5039

MINISTERIO DA GUERRA
TABELLA N. 143
diversas des

pezas Eventuaes

GRANDE NORTE	GEARÁ	PIAUHY	MARANHÃO	PARÁ	AMAZONAS	S. PAULO	PARANÁ	SANTA CATHARINA	S. PEDRO	MINAS GERAES	GOYAZ	MATO GROSSO	LONDRES	TOTAL
425578	48541	65000	1:5988186			335810	675612	395612	2:2018728		505376	2045000		4:7075101
					2655080							205000		3:439078
												4885498		4:485519
														4885498
93967														93967
2175300														2475500
														690000
														36:428897
														1:805000
														37:4665040
		2:2325000	2:4425600			1:8365800	4:4965500	4:6415040	1:6595600					46:4615851
		5:8775901	3:2645772				1385760					1:3705125		652039
85000		165000			85000				3705009	4175450	85000	325000		1:3475000
			9825000											1:9275000
2625000						1:6305000								4405000
							3985000	695945						9985705
								6:0885780						3:8875483
									27:2385691				4965100	302:9345469
	355750	3825000	1:9875447	3375962			2:4805292				1:3685840			5:9415877
														595000
405000		3845750		595000										4395350
				505520										685800
				685800										7:4675701
				4485000			1375700		4:9035731	4535000		1805400		52:0665249
565220	1685060	1335870	3:6005000	1845096			4:3975487		24:7055156	3635000	1:8245000	3905000		
5425580														4765200
									4765200					3845000
														305000
										255000				255000
														715700
														3:2865856
							235700		6005000		1305678	3065700		4505000
395000	1095900	175720	175000	2005000			1905530							26:7815672
														4835275
														4:3835762
														1255640
		75000	775000			55000	635500				525260			1835275
														327:7845478
1:2475865	7415399	5495340	8:5215901	46:6895495	8535798	3:5035610	9:3895081	4:7505597	68:2445215	7075740	3:4425094	7:5005946	1835275	

MINISTERIO DA GUERRA

TABELLA N. 146

29. Bibliotheca do Exercito

	MUNICIPIO DA CÔRTE
PESSOAL	
Porteiro.....	680\$128
Guarda.....	320\$000
Servente.....	445\$500
EXPEDIENTE	
Papel, pennas, etc.....	204\$510
DIVERSAS DESPEZAS	
Assignatura de jornaes e compra de livros.....	1:298\$000
	2:954\$138
Natureza dos vencimentos	
Gratificação.....	680\$128
Diarias.....	771\$500
	1:451\$028

Al
Gi
S
G
—
A

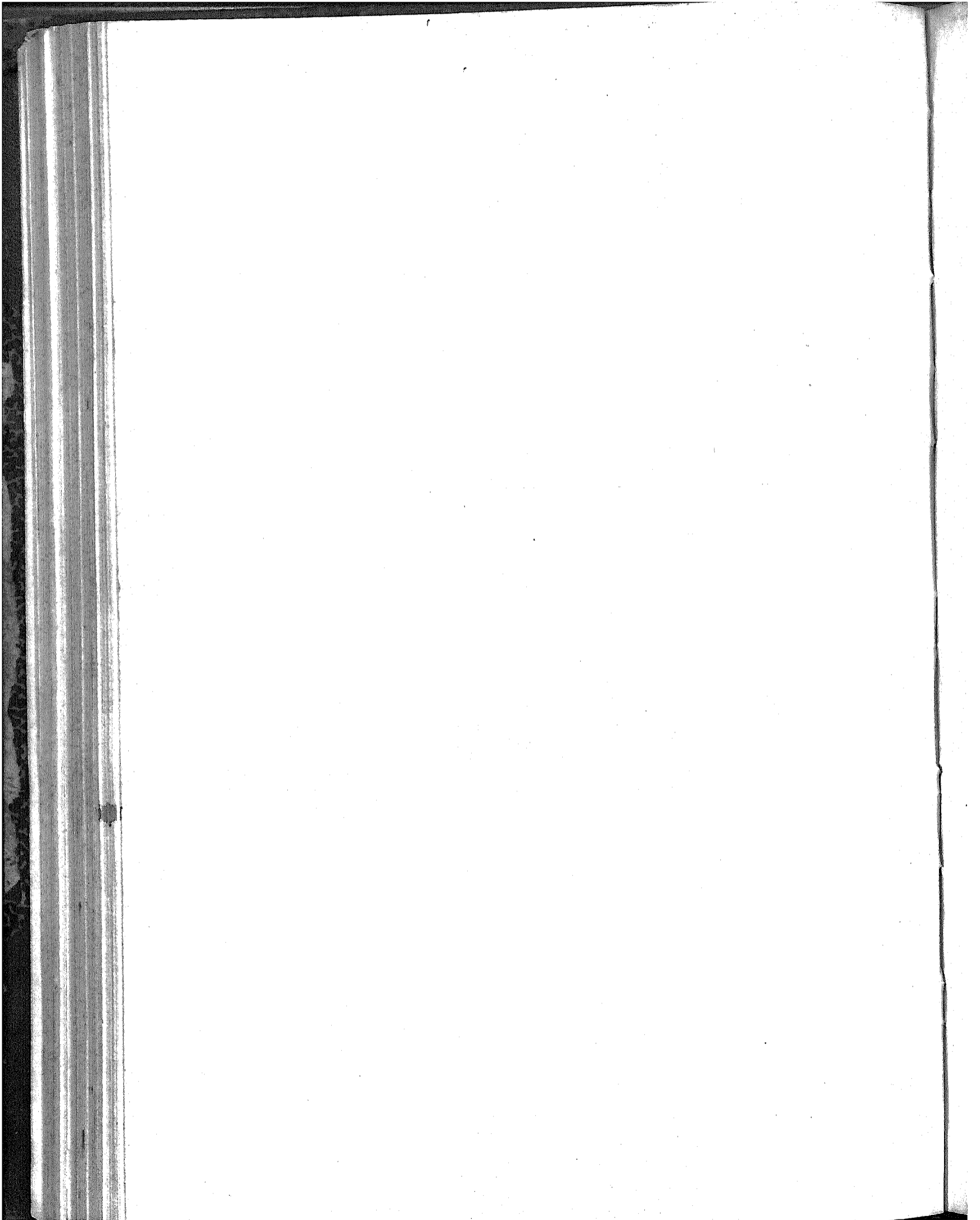

MINISTERIO DA AGRICULTURA

MINISTERIO DA AGRICULTURA, COMMERCIO E OBRAS PUBLICAS

TABELLA N. 148

1. Secretaria de Estado

	MUNICIPIO DA CÔRTE	PERNAMBUCO	MARANHÃO	TOTAL
PESSOAL				
Ministro e Secretario de Estado	11:967\$740			11:967\$740
Directores	31:399\$968			31:399\$968
Chefes de Secção	53:000\$001			53:000\$001
Primeiros Officiaes	30:764\$538			30:764\$538
Segundos ditos	22:551\$086			22:551\$086
Amanuenses	19:757\$264			19:757\$264
Praticante	526\$438			526\$438
Porteiro	2:400\$000			2:400\$000
Ajudante	1:800\$000			1:800\$000
Continuos	5:599\$068			5:599\$068
Correios	4:199\$076			4:199\$076
Gratificação ao Official de gabinete do Ministro	2:406\$432			2:406\$432
Aos Correios pelo serviço diario e cavalgadas	1:095\$000			1:095\$000
<i>Addido</i>				
Director	4:819\$436			4:819\$436
EXPEDIENTE				
Papel, pennas e mais objectos	5:002\$660			5:002\$660
Impressões e encadernações	3:355\$540			3:355\$540
DIVERSAS DESPEZAS				
Gratificação por trabalhos extraordinarios	886\$000			886\$000
— ás ordenanças	960\$000			960\$000
Fardamento aos correios	450\$000			450\$000
Assignatura de jornaes, compra de livros, mappas e collecção de leis	134\$000			134\$000
Compra de moveis e utensis	139\$500			139\$500
Ajudas de custo, passagens e fretes	89\$000			89\$000
Porte de correspondencia	413\$690			413\$690
Publicações	19:037\$760			19:037\$760
Reparos no edificio	96\$500			96\$500
Luz e despesas miudas	1:943\$940			1:943\$940
DESPEZA DA CÔRTE PAGA NAS PROVINCIAS DE PERNAMBUCO E MARANHÃO				
Director		600\$000		600\$000
Segundo official			999\$996	999\$996
Amanuense		1:200\$000		1:200\$000
	224:796\$437	1:800\$000	999\$996	227:596\$433

Natureza dos vencimentos

	MUNICIPIO DA CÔRTE	PERNAMBUCO	MARANHÃO	TOTAL
Ordenados	142:885\$773	1:800\$000	999\$996	145:685\$769
Gratificações	49:402\$074			49:402\$074
	192:287\$847	1:800\$000	999\$996	195:087\$843

MINISTERIO DA AGRICULTURA, COMMERCIO E OBRAS PUBLICAS

TABELLA N. 149

2. Sociedade Auxiliadora da Industria Nacional

TOTAL

1:967\$740
1:300\$068
3:000\$001
):704\$538
2:551\$086
):757\$264
526\$498
2:400\$000
:800\$000
):500\$068
1:100\$076
2:406\$432
:095\$000

1:810\$433

1:002\$060
1:355\$540

886\$000
900\$000
450\$000
434\$000
130\$500
80\$000
413\$000
):037\$760
96\$500
:943\$040

600\$000
990\$006
:200\$000

7:506\$433

TOTAL

:685\$769
:402\$074

:087\$843

	MUNICIPIO DA CÔRTE
Consignação.....	6:000\$000

TABELLA N. 150

3. Imperial Instituto Bahiano de Agricultura

	BAHIA
Importancia entregue.....	20:000\$000

TABELLA N. 151

4. Imperial Instituto Fluminense de Agricultura

	MUNICIPIO DA CÔRTE
Prestação entregue ao Director do Instituto.....	44:000\$000

MINISTERIO DA AGRICULTURA, COMMERCIO E OBRAS PUBLICAS

TABELLA N. 152

5. Estabelecimento Rural de S. Pedro de Alcantara

	MUNICIPIO DA CÔRTE	PIAUHY	TOTAL
PESSOAL			
Director.....		2:411\$484	2:411\$484
Operarios e trabalhadores.....		469\$833	469\$833
<i>Diversas despesas</i>			
Gratificação a empregados.....		1:219\$088	1:219\$088
Ajuda de custo, etc.....	828\$133		828\$133
Salario ao pessoal empregado nas fazendas.....		327\$600	327\$600
Alimentação.....		1:077\$777	1:077\$777
Compra de objectos de expediente.....		109\$300	109\$300
— de moveis e utensis.....		394\$160	394\$160
— de roupa e calçado.....		548\$118	548\$118
— de medicamentos e dietas.....		80\$000	80\$000
— de materias e ferragens.....		652\$660	652\$660
Tratamento de animaes.....		6\$400	6\$400
Carretos e transportes.....		293\$010	293\$010
Luz e despesas miudas.....		260\$570	260\$570
	828\$133	7:850\$000	8:678\$133

TABELLA N. 153

6. Auxilios para Escolas praticas de Agricultura e uma de veterinaria

	S. PEDRO
ESCOLA VETERINARIA	
PESSOAL	
Director.....	7:799\$992
Secretario.....	3:000\$000
DIVERSAS DESPEZAS	
Prestações pagas pela construção da escola.....	19:723\$794
Importancia entregue ao profissional Dr. Rebourgeon, Director da escola, para despesas da mesma.....	5:000\$000
Ajudas de custo, passagens e fretas.....	68\$750
Publicação de editaes.....	26\$240
	35:820\$776

MINISTERIO DA AGRICULTURA, COMMERCIO E OBRAS PUBLICAS

TABELLA N. 154

7. Acquisição de sementes e plantas, etc.

	MUNICIPIO DA CÔRTE	PIAUHY	LONDRES	TOTAL
Acquisição e remessa de sementes e plantas.....			303\$333	303\$333
Importancia entregue ao director do estabelecimento rural de S. Pedro de Alcantara.....		4:000\$000		4:000\$000
— ao Director da Industria creadora de gado bovino, em Santa Catharina, para auxiliar o plantio de campos, para a referida industria.....	1:000\$000			1:000\$000
Frete, passagens, etc.....	183\$944			183\$944
Diferença de cambio.....	143\$173			143\$173
	1:327\$117	4:000\$000	303\$333	5:720\$450

484
833

088
133
600
777
900
160
118
000
690
400
010
570

133

TABELLA N. 155

8. Eventuaes

	MUNICIPIO DA CÔRTE	ALAGOAS	PERNAMBUCCO	PIAUHY	PARÁ	S. PAULO	GOYAZ	MATTO GROSSO	LONDRES	TOTAL
Gratificações por substituições.....	3:396\$498	823\$890		166\$866		250\$300	430\$616	506\$452		5:774\$122
— por serviços extraordinarios.....	2:281\$350									2:281\$350
Vencimentos do coadjuvante extranumerario do melhoramento do Porto.....			190\$321							190\$321
Despeza com a comissão que com o naturalista Rumbelsperger, percorreu a Provincia do Pará	2:000\$000									2:000\$000
Compra de 400 exemplares do livro « Viagem torres do Brazil ».....	600\$000									600\$000
— de objectos para o Museo Nacional.....	2:000\$000									2:000\$000
Contribuição para as despesas da Secretaria da União postal na Suissa.....									1:221\$185	1:221\$185
Impressões e publicações.....	7:364\$920								23:033\$317	7:364\$920
Commissão aos Agentes financeiros.....									435\$333	23:033\$317
Assignatura de jornaes, etc.....					99\$200				189\$604	435\$333
Telogrammas.....										288\$802
Diferença de cambio.....	8:946\$915									8:946\$915
Passagens, fretos, etc.....	4:876\$964									4:876\$964
	31:666\$647	823\$890	190\$321	166\$866	99\$200	250\$300	430\$616	806\$432	24:579\$437	58:713\$229

002
000

794
000
750
240

776

MINISTERIO DA AGRICULTURA, COMMERCIO E OBRAS PUBLICAS

TABELLA N. 156

9. Passeio Publico

	MUNICIPIO DA CÔRTE
Prestação para o custeio.....	5:935\$700
Conservação das obras.....	2:576\$700
	8:512\$460

Dir.
Aju.
Sec.
Con.
Coa.
Mec.
Alr.
Che.
—
—
Boi.

Paq.

Per.
Cor.
Cor.
Cor.
Far.
Alh.
Dil.
Lu.

Or.
Gr.
Vi.

TABELLA N. 157

10. Jardim da Praça da Acclamação

	MUNICIPIO DA CÔRTE
Administrador.....	3:600\$000
Conservação do jardim.....	26:910\$510
	30:510\$510

MINISTERIO DA AGRICULTURA, COMMERCIO E OBRAS PUBLICAS

TABELLA N. 158

11. Corpo de Bombeiros

INCIPIO DA CÔRTE
5:985\$700
2:576\$760
8:512\$460

	MUNICIPIO DA CÔRTE	LONDRES	TOTAL
PESSOAL			
Director geral.....	7:349\$099		7:349\$099
Ajudante.....	6:645\$084		6:645\$084
Secretario.....	1:680\$000		1:680\$000
Commandantes de secção.....	6:840\$000		6:840\$000
Coadjuvantes.....	7:020\$000		7:020\$000
Medicos.....	2:802\$000		2:802\$000
Almoxarife.....	1:614\$666		1:614\$666
Chefes de estação.....	4:516\$500		4:516\$500
— de secção.....	3:019\$128		3:019\$128
— de turma.....	10:287\$100		10:287\$100
— de bomba.....	20:627\$190		20:627\$190
Bombeiros.....	135:740\$688		135:740\$688
EXPEDIENTE			
Papel, pennas e mais objectos.....	827\$616		827\$616
DIVERSAS DESPEZAS			
Pessoal e mais despesas com as novas estações.....	28:807\$594		28:807\$594
Conservação, concerto e substituição do material.....	14:522\$360	5:871\$407	20:393\$767
Compra, tratamento e sustento de animaes.....	11:618\$367		11:618\$367
Combustivel.....	572\$500		572\$500
Fardamento, calçado, etc.....	20:310\$020		20:310\$020
Aluguel de casa.....	180\$000		180\$000
Diferença de cambio.....	2:137\$192		2:137\$192
Luz e despesas miudas.....	2:632\$264		2:632\$264
	289:751\$408	5:871\$407	295:622\$815

Natureza dos vencimentos

	MUNICIPIO DA CÔRTE
Ordenados.....	18:297\$150
Gratificações.....	6:311\$999
Vencimentos do pessoal.....	183:534\$106
	208:143\$555

DA CÔRTE
3:600\$000
26:910\$510
30:510\$510

MINISTERIO DA AGRICULTURA, COMMERCIO E OBRAS PUBLICAS

TABELLA N. 159

12. Illuminação Publica

	MUNICIPIO DA CÔRTE	LONDRES	TOTAL
ILLUMINAÇÃO A GAZ			
Ajudante do Fiscal.....	4:800\$000	4:800\$000
Pessoal empregado na Repartição Fiscal do Governo junto á Companhia do gaz.....	5:032\$815	5:032\$815
Praticante Amanuense da Inspectoria.....	1:066\$000	1:066\$000
Servente continuo idem.....	600\$000	600\$000
Illuminação da cidade.....	792:745\$293	792:745\$293
Publicações.....	8:366\$100	8:366\$100
Aluguel de casa.....	800\$000	800\$000
Assignatura de jornaes.....	27\$000	27\$000
Concerto do encanamento, etc.....	728\$390	728\$390
Tradução e publicação de editaes chamando concorrência á illuminação a gaz, da Côrte.....	588\$223	588\$223
Diferença de cambio.....	214\$113	214\$113
ILLUMINAÇÃO A GAZ-GLOBO			
Fiscal da illuminação dos suburbios.....	3:960\$000	3:960\$000
Illuminação nos suburbios.....	215:920\$179	215:920\$179
Assentamento e remoção de combustores.....	70\$000	70\$000
Despezas miudas.....	570\$788	570\$788
	1.034:900\$678	588\$223	1.035:488\$901

TABELLA N. 160

13. Garantia de juros a estradas de ferro

	MUNICIPIO DA CÔRTE	BAHIA	PERNAMBUCO	S. PAULO	LONDRES	TOTAL
INSPECÇÃO						
<i>Pessoal</i>						
Engenheiros Fiscaes.....	6:150\$000	5:984\$105	5:871\$770	18:006\$175
Ajudantes.....	754\$517	464\$515	714\$000	1:933\$032
Escripturarios.....	1:680\$000	1:778\$331	1:800\$000	5:258\$331
Encarregados dos exames de contas.....	360\$000	360\$000	360\$000	1:080\$000
<i>Expediente</i>						
Papel, pennas e mais artigos.....	118\$900	240\$000	86\$000	444\$900
Impressões e encadernações.....	34\$000	34\$000
<i>Diversas despesas</i>						
Ajudas de custo, passagens, etc.....	949\$400	949\$400
Diferença de cambio.....	509:786\$491	509:786\$491
GARANTIA						
A' Estrada de ferro da Bahia.....	800:000\$000	800:000\$000
A' Estrada de ferro de Pernambuco.....	597:785\$889	597:785\$889
	510:785\$891	9:063\$417	8:827\$251	8:865\$770	1.397:785\$889	1.935:278\$218

MINISTERIO DA AGRICULTURA, COMMERCIO E OBRAS PUBLICAS

TABELLA N. 164

14. Estrada de Ferro D. Pedro II

TOTAL	
4:800\$000	
5:032\$815	
1:060\$000	
000\$000	
792:745\$293	
8:366\$100	
800\$000	
27\$000	
728\$390	
588\$223	
214\$113	
3:960\$000	
215:920\$179	
70\$000	
570\$788	
1.035:488\$901	

TOTAL	
18:006\$175	
1:933\$032	
5:258\$331	
1:080\$000	
444\$000	
34\$000	
949\$100	
509:786\$491	
800:000\$000	
597:785\$889	
1.035:278\$218	

	MUNICIPIO DA CÔRTE	LONDRES	TOTAL
PESSOAL			
ADMINISTRAÇÃO CENTRAL			
DIRECTORIA			
Director.....	14:617\$862		14:617\$862
SECRETARIA			
Secretario.....	5:321\$761		5:321\$761
Comprador.....	4:321\$873		4:321\$873
Official.....	3:242\$686		3:242\$686
Primeiro Escriptuario.....	2:851\$488		2:851\$488
Segundos ditos.....	5:201\$922		5:201\$922
Amanuenses.....	2:529\$603		2:529\$603
Continuos.....	2:122\$796		2:122\$796
THESSOURARIA			
Thesoureiro.....	5:323\$806		5:323\$806
Pagador.....	5:018\$756		5:018\$756
Fiel.....	1:967\$536		1:967\$536
Escrivão.....	3:328\$791		3:328\$791
Amanuense.....	1:333\$574		1:333\$574
ALMOXARIFADO			
Almoxarife.....	4:765\$691		4:765\$691
Fiel.....	2:867\$820		2:867\$820
Despachante.....	2:363\$442		2:363\$442
Administrador do combustivel.....	2:655\$868		2:655\$868
Amanuense.....	969\$242		969\$242
Extranumerarios, guardas e trabalhadores do Almojarifado e do serviço do combustivel.....	48:897\$571		48:897\$571
SERVICO TELEGRAPHICO			
Chefe.....	7:437\$611		7:437\$611
Telegraphistas de 1ª classe.....	11:461\$578		11:461\$578
Telegraphista de 2ª classe.....	1:675\$294		1:675\$294
Telegraphistas de estações do interior.....	141:084\$345		141:084\$345
Auxiliares.....	19:202\$543		19:202\$543
CONSERVAÇÃO DA LINHA E APPARELHOS			
Mestre da officina.....	2:760\$000		2:760\$000
Feitosres, operarios e trabalhadores.....	16:763\$177		16:763\$177
LUZ ELECTRICA			
Machinistas.....	1:642\$500		1:642\$500
Foguistas.....	1:780\$500		1:780\$500
SECÇÃO DE CONTABILIDADE			
Chefe.....	8:399\$957		8:399\$957
Official.....	3:327\$558		3:327\$558
PRIMEIRA SUB-SECÇÃO			
Contador.....	5:294\$757		5:294\$757
Ajudante.....	3:530\$717		3:530\$717
Primeiros Escriptuarios.....	16:522\$917		16:522\$917
Segundos ditos.....	12:892\$834		12:892\$834
Amanuenses.....	15:299\$495		15:299\$495
Praticantes.....	3:823\$296		3:823\$296
Impressor de bilhetes.....	2:471\$193		2:471\$193
Ajudante.....	1:382\$190		1:382\$190
SEGUNDA SUB-SECÇÃO			
Guarda-livros.....	5:929\$201		5:929\$201
Ajudante.....	2:942\$402		2:942\$402
Primeiro Escriptuario.....	2:862\$747		2:862\$747
Segundo dito.....	2:530\$173		2:530\$173
Auxiliares das duas sub-secções.....	21:993\$000		21:993\$000
Serventes e trabalhadores de chancelaria.....	3:268\$263		3:268\$263

Continuação da tabella—Estrada de Ferro D. Pedro II

	MUNICIPIO DA CÔRTE	LONDRES	TOTAL
TRAFEGO			
ESCRITORIO			
Chefe	7:963\$296		7:963\$296
Ajudante.....	5:188\$563		5:188\$563
Official.....	3:328\$713		3:328\$713
Primeiros Escripturarios.....	5:251\$303		5:251\$303
Amanuense.....	969\$305		969\$305
TRENS			
Conductores de 1ª classe.....	26:639\$162		26:639\$162
— de 2ª classe.....	30:747\$323		30:747\$323
— de 3ª classe.....	41:183\$456		41:183\$456
ESTAÇÕES			
Inspector.....	2:043\$473		2:043\$473
Agentes.....	168:500\$609		168:500\$609
Ajudantes.....	11:450\$525		11:450\$525
Fieis.....	30:898\$375		30:898\$375
Primeiros Escripturarios.....	8:401\$684		8:401\$684
Segundos ditos.....	11:110\$689		11:110\$689
Conferentes.....	51:846\$997		51:846\$997
Amanuenses.....	2:576\$135		2:576\$135
Bilheteiros.....	14:719\$299		14:719\$299
Encarregados de paradas.....	6:382\$649		6:382\$649
Extranumerarios, guarda-freios, guardas, bagageiros e trabalhadores.....	907:057\$332		907:057\$332
VIA PERMANENTE			
Engenheiro residente.....	8:400\$000		8:400\$000
Ajudante.....	6:659\$942		6:659\$942
Chetes de divisão de 1ª classe.....	38:317\$699		38:317\$699
— — de 2ª classe.....	21:561\$474		21:561\$474
Chefe da secção tecnica.....	4:435\$291		4:435\$291
— — de escripta e contabilidade.....	4:574\$132		4:574\$132
Primeiros Escripturarios.....	5:139\$669		5:139\$669
Segundos ditos.....	5:727\$809		5:727\$809
Amanuenses.....	6:409\$660		6:409\$660
Praticantes de linha e de escripta.....	11:007\$275		11:007\$275
Desenhistas, extranumerarios, mestres de officinas, machinistas, foguistas, carvoeiros, operarios e trabalhadores.....	1.879:496\$359		1.879:496\$359
LOCOMOÇÃO			
Chefe.....	8:400\$000		8:400\$000
Ajudante.....	5:326\$053		5:326\$053
Official.....	2:596\$197		2:596\$197
Escripturarios.....	7:526\$017		7:526\$017
Amanuenses.....	5:205\$847		5:205\$847
Armazenistas.....	3:725\$360		3:725\$360
Auxiliares, desenhistas, mestres de officinas, machinistas, foguistas, carvoeiros, operarios e trabalhadores.....	880:248\$488		880:248\$488
MATERIAL E MACHINAS			
Dormentes, madeiras, materias, livros impressos e objectos de expediente, materias oleosas, ferragens e artigos diversos.....	1.148:672\$081		1.148:672\$081
Custo, seguro e parte do frete do combustivel.....		260:022\$962	260:022\$962
— — e frete de carros, wagons e locomotivas.....		269:813\$319	269:813\$319
— — — de trilhos e accessorios.....		254:861\$309	254:861\$309
— — — de ferramenta; e material diverso.....		307:927\$511	307:927\$511
Fretes, descargas e carretos.....	265:147\$097		265:147\$097
Inspeção do material.....		1:057\$370	1:057\$370
DIVERSAS DESPEZAS			
Vencimentos do encarregado do serviço chronometrico.....	1:500\$000		1:500\$000
Custo da cessão das aguas no lugar denominado — Buraco da Pedra.....	1:500\$000		1:500\$000
Indemnização de damnos causados á Fazenda de S. Manoel.....	875\$000		875\$000
Aluguel de casas.....	3:091\$482		3:091\$482
— do telephone.....	731\$580		731\$580
Compra de terrenos.....	3:040\$000		3:040\$000
Consumo de gaz.....	23:764\$676		23:764\$676
Obras e pinturas nos edificios.....	838\$516		838\$516
Reclamações.....	3:089\$236		3:089\$236
Publicações.....	23:047\$240		23:047\$240
Differença de cambio.....	398:876\$933		398:876\$933
Despezas miudas.....	7:826\$643		7:826\$643
	6.558:727\$520	1.093:682\$471	7.652:409\$991

Im
Pu
Di

MINISTERIO DA AGRICULTURA, COMMERCIO E OBRAS PUBLICAS

TABELLA N. 162

15. Estrada de ferro de Sobral

TOTAL

7:963\$200
5:188\$503
3:32\$5713
5:251\$903
960\$305

23:639\$102
30:747\$323
41:483\$156

2:043\$473
08:500\$009
11:459\$525
30:808\$375
8:401\$684
11:110\$689
51:846\$007
2:576\$135
14:719\$230
6:382\$649
07:057\$362

8:400\$000
6:659\$042
38:317\$609
21:561\$474
4:435\$201
4:574\$132
5:139\$669
5:727\$809
6:409\$690
11:007\$275

79:406\$359

8:400\$000
5:326\$053
2:506\$197
7:526\$047
5:205\$847
3:725\$360

10:248\$188

8:672\$081
0:022\$062
0:813\$319
4:861\$309
7:927\$511
5:147\$007
1:057\$370

1:500\$000
1:500\$000
875\$000
3:091\$482
731\$580
3:040\$000
3:764\$676
838\$516
3:089\$296
3:047\$240
8:876\$933
7:826\$643
2:409\$991

	MUNICIPIO DA CÔRTE	CEARÁ	LONDRES	TOTAL
Importancia despendida com o pagamento do pessoal.....		130:160\$421		130:160\$421
— — com aquisição do material.....		12:644\$682	10:208\$185	22:942\$867
Publicações, impressões e livros.....	126\$000			126\$000
Diferença de cambio.....	3:748\$539			3:748\$539
	3:874\$539	142:814\$103	10:208\$185	156:986\$827

MINISTERIO DA AGRICULTURA, COMMERCIO E OBRAS PUBLICAS

TABELLA N. 163

16. Estrada de ferro de Baturité

	MUNICIPIO DA CÔRTE	GEARÁ	LONDRES	TOTAL
ADMINISTRAÇÃO CENTRAL E TRAFEGO				
PESSOAL				
Director.....		8:400\$000		8:400\$000
Secretario.....		1:935\$475		1:935\$475
Thesoureiro.....		2:867\$996		2:867\$996
Guarda-livros.....		2:400\$000		2:400\$000
Almoxarife.....		1:800\$000		1:800\$000
Fiel do almoxarife ou comprador.....		928\$000		928\$000
Inspector do serviço telegraphico.....		999\$996		999\$996
Chefe do trafego.....		1:129\$030		1:129\$030
Contador.....		2:360\$143		2:360\$143
Primeiro Escriptuario.....		1:999\$992		1:999\$992
Segundo dito.....		999\$996		999\$996
Conductores de trem de 1ª e 2ª classes.....		1:980\$000		1:980\$000
Agentes de 1ª, 2ª e 3ª classes.....		13:140\$000		13:140\$000
Amanuenses.....		3:922\$400		3:922\$400
Conferentes.....		2:908\$728		2:908\$728
Fieis.....		1:589\$000		1:589\$000
Telegraphistas.....		3:052\$065		3:052\$065
Conductor de trem.....		438\$000		438\$000
Guardas-freios, guardas-chaves e serventes.....		16:176\$860		16:176\$860
VIA PERMANENTE E EDIFICIOS				
Engenheiro residente.....		4:236\$191		4:236\$191
Mestre geral da linha.....		1:800\$000		1:800\$000
Escriptuario.....		1:080\$000		1:080\$000
Mestres de linha.....		4:380\$000		4:380\$000
Feitores, trabalhadores e operarios.....		46:065\$738		46:065\$738
LOCOMOÇÃO E OFFICINAS				
Chefe da locomoção.....		4:800\$000		4:800\$000
Escriptuario.....		1:080\$000		1:080\$000
Desenhista.....		1:029\$832		1:029\$832
Armazenista.....		1:080\$000		1:080\$000
Machinistas.....		6:282\$000		6:282\$000
Foguistas.....		3:563\$725		3:563\$725
Lubrificadores e serventes.....		2:820\$000		2:820\$000
Mestre.....		2:611\$916		2:611\$916
Contramestre.....		1:894\$000		1:894\$000
Operarios e serventes.....		27:697\$397		27:697\$397
MATERIAL				
Despezas de escriptorio, impressões, publicações, livros, assignatura de jornaes, utensis, material de construção, combustivel, etc.....	1:691\$080	75:321\$983		77:013\$063
Custo de trilhos e accessorios.....			11:588\$038	11:588\$038
— de ferramentas e material diverso.....			13:090\$666	13:090\$666
Fretes, etc.....	115\$698			115\$698
Diferença de cambio.....	8:983\$048			8:983\$048
	10:789\$826	254:770\$463	24:678\$704	290:238\$993

Ex
Co
Gu

Ir
Aj
Pt
Di

MINISTERIO DA AGRICULTURA, COMMERCIO E OBRAS PUBLICAS

TABELLA N. 164

17. Estrada de ferro de Paulo Affonso

	MUNICIPIO DA CÔRTE	ALAGÔAS	LONDRES	TOTAL
PESSOAL				
Ex-Engenheiro residente.....	210\$752			210\$752
Conductor de 1ª classe.....	1:366\$664			1:366\$664
Guarda-livros.....	1:200\$000			1:200\$000
DIVERSAS DESPEZAS				
Importancia despendida com a conservação e trafego da estrada.....	871\$500	215:000\$000	533\$295	216:404\$795
Ajudas de custo, passagens e fretes.....	1:074\$115			1:074\$115
Publicações, impressões e livros.....	16\$000			16\$000
Diferença de cambio.....	194\$119			194\$119
	4:933\$150	215:000\$000	533\$295	220:467\$145

TOTAL

8:400\$000
1:935\$475
2:867\$996
2:400\$000
1:800\$000
928\$000
999\$996
1:429\$030
2:360\$143
1:999\$992
999\$996
1:980\$000
13:140\$000
3:922\$400
2:908\$728
1:589\$000
3:052\$005
433\$000
16:176\$860

4:236\$191
1:800\$000
1:080\$000
4:380\$000
16:065\$738

4:800\$000
1:080\$000
1:029\$992
1:080\$000
6:282\$000
3:563\$725
2:820\$000
2:614\$916
1:894\$000
27:697\$397

77:013\$003
11:588\$038
13:090\$660
115\$608
8:983\$048

10:238\$993

MINISTERIO DA AGRICULTURA, COMMERCIO E OBRAS PUBLICAS

TABELLA N. 165

18. Estrada de ferro do Recife (Prolongamento)

	MUNICIPIO DA CÔRTE	PERNAMBUCO	LONDRES	TOTAL
PESSOAL				
Engenheiro residente.....		1:050\$000		1:050\$000
Chefe do trafego.....		6:600\$000		6:600\$000
Escripturarios.....		2:481\$183		2:481\$183
Amanuenses.....		2:380\$300		2 380\$300
Ajudantes.....		4:345\$667		4:345\$667
Auxiliares.....		1:851\$452		1:851\$452
Agentes de estação.....		10:112\$511		10:112\$511
Fieis.....		2:771\$056		2:771\$056
Telegraphistas.....		3:968\$200		3:968\$200
Chefe de trem.....		2:523\$032		2:523\$032
Armazenista.....		1:104\$830		1:104\$830
Desenhista.....		1:148\$337		1:148\$337
Continuo.....		546\$774		546\$774
Encarregado do telephone.....		233\$226		233\$226
Praticantes de telegraphistas, guardas, ajudantes, auxiliares e carteiros.		8:363\$451		8:363\$451
Apontadores, machinistas, foguistas, mestres de linha, cabos, vigias, serventes e trabalhadores.....		86:358\$621		86:358\$621
DIVERSAS DESPEZAS				
Ajudas de custo, passagens e fretes.....	1:406\$213			1:406\$213
Compra de material.....	19:910\$453	1:284\$200	8:865\$961	30:060\$614
— de combustivel.....	11:820\$000			11:820\$000
Aluguel de casas.....		1:942\$331		1:942\$331
Impressões, etc.....	16\$000			16\$000
Luz.....		23\$400		23\$400
Diferença de cambio.....	3:227\$200			3:227\$200
	36:379\$875	139:178\$858	8:865\$961	184:424\$694

Imp
Cus
—
Con
Aju
Imp
Dif

Im
Im

MINISTERIO DA AGRICULTURA, COMMERCIO E OBRAS PUBLICAS

TABELLA N. 166

19. Estrada de ferro da Bahia (Prolongamento)

TOTAL
1:050\$000
6:600\$000
2:481\$183
2 380\$909
4:345\$667
1:851\$452
10:112\$541
2:771\$056
3:968\$299
2:523\$032
1:191\$839
1:148\$387
546\$774
233\$226
8:363\$151
3:358\$621
1:406\$213
0:060\$014
1:820\$000
1:042\$331
16\$000
23\$400
3:227\$200
1:424\$694

	MUNICIPIO DA CÔRTE	BAHIA	LONDRES	TOTAL
Importancia entregue aos empreiteiros pelas obras realizadas.....		927:664\$183		927:664\$183
MATERIAL E MACHINAS				
Custo, seguro e parte do frete do combustivel.....			4:258\$148	4:258\$148
— e frete de carros, wagons, locomotivas e sobresalentes.....			97:076\$036	97:076\$036
— — — de ferramenta e material diverso.....	1:417\$860		53:877\$370	55:295\$230
DIVERSAS DESPEZAS				
Compra de saccos para condução de coke.....	223\$200			223\$200
Ajudas de custo, passagens e fretos.....	624\$498			624\$498
Impressões e publicações.....	16\$000			16\$000
Diferença de cambio.....	56:497\$005			56:497\$005
	58:778\$563	927:664\$183	155:211\$354	1.141:654\$300

TABELLA N. 167

20. Estrada de ferro de Porto Alegre á Uruguayana

	MUNICIPIO DA CÔRTE	S. PEDRO	TOTAL
DIVERSAS DESPEZAS			
Importancia entregue ao respectivo Thesoureiro para pagamento de despezas a seu cargo.....	170\$000	323:979\$490	323:979\$490
Impressões e publicações.....		170\$000	170\$000
	170\$000	323:979\$490	324:149\$490

	MUNICIPIO DA CÔRTE	BAHIA	ALAGÓAS	PERNAMBUCO
INSPECÇÃO GERAL				
<i>Pessoal</i>				
Inspector Geral.....	12:012\$000			
Ajudante immediato.....	887\$096			
Ajudantes de districtos e Engenheiros auxiliares.....	31:071\$320			
Desenhistas.....	3:380\$234			
Escrivão e Secretario.....	3:931\$321			
Escripturario.....	1:706\$592			
Collaboradores.....	6:936\$990			
Agente comprador.....	2:706\$112			
Fiel do deposito.....	2:160\$000			
Conductor de 1ª classe.....	2:484\$000			
Porteiro.....	1:166\$666			
Continuo.....	948\$224			
<i>Expediente</i>				
Papel, pennas e mais objectos.....	3:169\$048			
Impressões.....	1:518\$470			
ESTRADAS DE FERRO				
<i>Pessoal</i>				
Engenheiro Fiscal da Companhia Carris Urbanos e Suburbanos.....	6:000\$000			
— — — União e Industria.....	4:800\$000			
— — — da Côte á Raiz da Serra de Petropolis.....	4:800\$000			
— — — de Leopoldina ao Alto Miriahé.....	200\$000			
Ajudante do Engenheiro Fiscal idem idem.....	840\$000			
— — dos Carris de ferro urbanos e suburbanos.....	8:040\$000			
Engenheiro Chefe.....	11:354\$300			
— de 1ª e 2ª classe.....	6:774\$912			
Auxiliares.....	2:180\$000			
Condutores.....	6:424\$043			
Chefe de turma.....	608\$934			
— de Secção.....	1:905\$138			
Secretario.....	3:163\$000			
Almoxarife.....	2:053\$000	100\$000		
Medicos.....	3:912\$101			
Pharmaceuticos.....	2:197\$014			
Desenhistas.....	7:551\$038			
Encargado do transporte da commissão.....	1:307\$940			
Machinista.....	2:451\$971			
Segundo Tenente da Armada.....	92\$234			
Segundo cirurgião idem.....	238\$264			
ESTRADA DE RODAGEM				
Construcção, conservação e melhoramento de diversas estradas.....	96:536\$307			
CANAES, RIOS, PORTOS, ETC.				
Exploração do rio Maranhão.....				
Despeza com a destruição do casco de um navio naufragado proximo á Ilha Grande do Arvoredo em Santa Catharina.....	1:206\$300			
Limpeza dos rios, vallas, aterro de pantanos e conservação do mangue da Cidade Nova.....	42:418\$246			
Importancia despendida com os trabalhos para o melhoramento de portos.....				197:152\$781
— — com as obras da desobstrucção dos canaes das lagoas do Sul.....			693\$252	
— — com as balizas e boias dos portos e canaes.....	2:220\$052			
FLORESTAS				
Administrador da da Tijuca.....	2:608\$000			
— da das Palmeiras.....	1:800\$000			
Trabalho florestal na Tijuca e Palmeiras.....	21:322\$963			
ABASTECIMENTO D'AGUA				
Despeza realizada.....	390:747\$234			
CONSTRUCÇÃO DE GALERIAS PARA O ESGOTO DAS AGUAS PLUVIAES				
Despeza realizada.....	719:593\$444			

AGRICULTURA,
TABELLA
21. Obras

COMMERCIO E OBRAS PUBLICAS
N. 168
Publicas

AS	PERNAMBUCO	PARANHYBA	CEARÁ	MARANHÃO	PARANÁ	SANTA CATHARINA	S. PEDRO	GOYAZ	LONDRES	TOTAL
										12:012\$000 887\$096 31:071\$820 3:380\$234 3:931\$324 1:706\$592 6:936\$990 2:700\$412 2:160\$000 2:484\$000 1:166\$666 948\$224
										3:169\$048 1:518\$470
										6:000\$000 4:800\$000 4:800\$000 200\$000 840\$000 8:040\$000
										11:354\$300 6:774\$912 2:180\$000 6:424\$043 608\$934 1:905\$138 3:168\$000 2:158\$000 3:912\$101 2:197\$014 7:551\$038 1:307\$940 2:451\$071 92\$234 238\$264
						49:999\$958		11:510\$813		158:047\$078
								922\$000		922\$000
										1:206\$300
	197:152\$781									42:418\$246 340:839\$662 693\$252 2:458\$052
3\$252			40:000\$000			103:686\$881				2:608\$000 1:800\$000 21:322\$063
		150\$000			85\$000					390:747\$234
										719:593\$444

	MUNICIPIO DA CÔRTE	BAHIA	ALAGÔAS	PERNAMBUCO
PONTES				
Construcção da ponte sobre o rio Cachoeira Grande na Bahia.....	7:000\$000			
— de uma ponte no rio dos Patos, em Cayrú.....		2:000\$000		
— da ponte « Buarque de Macedo »				87:788\$593
Reconstrucção da ponte da Batalha.....				
Despezas com o exame da ponte sobre o rio Jaguarialhyva.....				
DIVERSAS OBRAS				
Engenheiros.....				6:000\$000
Obras no edificio do correio.....	242\$972			
Reparos em proprios nacionaes.....	8:512\$010			
Despeza com a construcção de açudes em Quixadá.....				
— de duas muralhas na Fazenda do Macaco para evitar desmoronamento.....	4:128\$000			
— de uma casa para o guarda do reservatorio do novo matadouro em Santa Cruz.....	619\$000			
— de um chalet no morro do Mirante.....	1:118\$050			
Pessoal empregado na conducção de materiaes e outras despezas.....	7:910\$116			
DIVERSAS DESPEZAS				
Gratificação ao desenhista da [Carta Geral do Imperio e seus ajudantes.....	1:766\$129			
— ao Engenheiro encarregado dos trabalhos relativos á extincta commissão geologica.....	4:200\$000			
— a um Escripturario das obras geraes.....				1:099\$992
— a mestres e operarios de obras.....	60:385\$933			
— ao pessoal do deposito geral.....	1:750\$000			
— a guardas e vigias de chafarizes, caixas, etc.....	84:057\$775			
— a um Engenheiro ajudante do Fiscal do esgoto da cidade.....	502\$254			
— ao pessoal da commissão de açudes do Quixadá e mais despezas com a mesma.....	25:147\$340			
Serventes.....	8:733\$640			
Ajudas de custo, passagens, fretes, etc.....	7:526\$450	798\$000		
Compra e sustento de animaes.....	863\$560			
— de material para o deposito geral.....	2:637\$653			
— e concerto de instrumentos.....	3:260\$000			
— de medicamentos e objectos de expediente para a commissão do Madeira e Mamoré.....	14:214\$210			
Indemnisação pela passagem do encanamento d'agua por um terreno da rua Santa Christina.....	1:599\$000			
Aluguel e concerto de casas.....	4:356\$788			
— de carros e carroças.....	868\$000			
Despeza com a reconstrucção do calçamento.....	550\$208			
— com a consolidação do morro da Providencia.....	5:968\$100			
Livros para a commissão encarregada do melhoramento da barra do Rio Grande.....				
Despezas com a draga Novo Porto.....				
Assignatura de linhas telephonicas.....	2:400\$000			
— da Revista de Obras Publicas e Minas.....				
Remoção do madeiramento do canal da Suiba para a Alfandega de Macció.....			200\$000	
Publicações.....	303\$095			
Objectos de expediente para a ferro-via da Côrte a Magé.....	100\$000			
Diferença de cambio.....	24:792\$607			
Luz e despezas miudas.....	1:148\$576			
	1.706:592\$777	2:898\$000	893\$252	292:941\$366

PARAHYB.

44:543

44:5

tabella

- Obras publicas

RNAMBUCO	PARAHYBA	CEARÁ	MARANHÃO	PARANÁ	SANTA CATHARINA	S. PEDRO	GOYAZ	LONDRES	TOTAL
									7:00\$000 2:00\$000 87:78\$593 44:54\$000 62\$500
87:78\$593	44:54\$000			62\$500					
							5:00\$000		11:00\$000 242\$972 8:51\$010 168:23\$741 4:12\$000
6:00\$000	137:416\$184							30:82\$260	619\$000 1:118\$050 7:910\$116
									1:766\$129
									4:200\$000 1:999\$992 60:385\$933 1:750\$000 84:657\$775 502\$254 25:834\$118 7:941\$640 8:324\$450 863\$560 2:637\$653 3:260\$000
1:999\$992								686\$778	4:214\$210 1:500\$000 4:350\$788 868\$000 550\$208 5:968\$100
									212\$518 36:249\$337 2:400\$000 140\$666 200\$000 379\$815 100\$000 24:792\$607 1:148\$576
							76\$720		
292:941\$366	44:543\$000	137:566\$484	40:000\$000	62\$500	50:087\$958	103:686\$881	17:511\$533	68:111\$559	2.464:895\$310

MINISTERIO DA AGRICULTURA, COMMERCIO E OBRAS PUBLICAS

TABELLA N. 169

22. Esgoto da Cidade

	MUNICIPIO DA CÔRTE	LONDRES	TOTAL
Pessoal da Repartição Fiscal do Governo junto á Companhia.....	33:051\$213	33:051\$213
Pagamento á companhia <i>City Improvements</i>	1.622:234\$800	1.622:234\$800
Aluguel de casa para a Repartição Fiscal.....	999\$993	999\$993
Despezas miudas da mesma Repartição.....	331\$000	331\$000
— com 4 volumes do <i>Health exhibition literature</i>	74\$851	74\$851
Differença de cambio.....	27\$245	27\$245
	1.656:644\$251	74\$851	1.656:719\$102

Dircc
Vicc
Serc
Cont
Dese
Encs
Engs
— &
Feitt
Chef
Cart

Chef
Ajuc
Offc
Escr
Enc
Ajuc
Mes
Tolc
Fisc
Am

Che
Prii
Seg
Am
Am
Cai
Fis
Por
Cor

Gr
Des
Cor
—
Ma
Alu
Frc
Te
Dif
Lut

MINISTERIO DA AGRICULTURA, COMMERCIO E OBRAS PUBLICAS

TABELLA N. 170

23. Telegraphos

	MUNICIPIO DA CÔRTE	LONDRES	TOTAL
TELEGRAPHOS ELECTRICOS			
PESSOAL			
<i>Serviço geral</i>			
Director.....	12:000\$000		12:000\$000
Vice-Director.....	7:800\$000		7:800\$000
Secretario.....	4:800\$000		4:800\$000
Contador.....	4:800\$000		4:800\$000
Desenhista (chefe do archivo tecnico).....	4:800\$000		4:800\$000
Encarregados geraes das linhas.....	1:348\$373		1:348\$373
Engenheiros chefes de districtos.....	34:800\$000		34:800\$000
— ajudantes.....	14:400\$000		14:400\$000
Fatores, guardas e inspectores.....	223:574\$149		223:574\$149
Chefes do serviço.....	13:500\$000		13:500\$000
Carteiros e serventes.....	90:699\$578		90:699\$578
<i>Arrecadação do material e officinas</i>			
Chefe.....	6:000\$000		6:000\$000
Ajudante.....	4:200\$000		4:200\$000
Officinas das officinas.....	5:000\$000		5:000\$000
Escrivão.....	1:999\$992		1:999\$992
Encarregado do material.....	3:600\$000		3:600\$000
Ajudante.....	3:000\$000		3:000\$000
Mestres, operarios e trabalhadores.....	97:909\$457		97:909\$457
Telegraphistas e adjuntos.....	461:305\$568		461:305\$568
Fieis.....	3:999\$991		3:999\$991
Amanuenses.....	7:908\$011		7:908\$011
<i>Secção de Contabilidade</i>			
Chefe.....	6:000\$000		6:000\$000
Primeiros Escripturarios.....	14:386\$657		14:386\$657
Segundos ditos.....	10:730\$104		10:730\$104
Amanuenses.....	5:599\$968		5:599\$968
Auxiliares do archivo tecnico.....	3:600\$000		3:600\$000
Caixa.....	5:400\$000		5:400\$000
Fiel do Caixa.....	1:974\$977		1:974\$977
Porteiro.....	1:423\$651		1:423\$651
Continuos.....	1:974\$184		1:974\$184
DIVERSAS DESPEZAS			
Gratificação a engenheiros e empregados.....	18:389\$967		18:389\$967
Despeza das estações.....	41:146\$046		41:146\$046
Construção da linha telegraphica do Maranhão ao Pará.....	21:804\$840	73:333\$333	95:138\$173
— de uma ponte sobre o rio Patos.....	7:574\$884		7:574\$884
— e conservação das linhas.....	674:992\$916		674:992\$916
Material, machinas, etc.....	73:299\$144	42:625\$406	115:924\$550
Aluguel de casas.....	68:230\$881		68:230\$881
Frete, passagens, etc.....	21:905\$770		21:905\$770
Telegrammas pela Estrada de Ferro D. Pedro II.....	306\$000		306\$000
Diferença de cambio.....	38:371\$460		38:371\$460
Luz e despezas mindas.....	7:585\$721		7:585\$721
	2.032:130\$289	115:958\$739	2.148:088\$028

CTAL
3:051\$213
2:234\$800
990\$993
331\$000
74\$851
27\$245
3:710\$102

	MUNICIPIO DA CÔRTE	ESPIRITO SANTO	BAHIA
TERRAS PUBLICAS E COLONISAÇÃO			
REPARTIÇÃO CENTRAL			
<i>Pessoal</i>			
Inspector Geral.....	7:999\$992		
Ajudante.....	5:400\$000		
Chefes de Secção.....	9:083\$869		
Officiaes.....	11:805\$483		
Amanuenses.....	5:350\$123		
Porteiro.....	1:500\$000		
Continuo.....	999\$996		
Auxiliares.....	11:547\$801		
Desenhistas.....	4:186\$940		
<i>Expediente</i>			
Papel, pennas, etc.....	2:311\$696		
Impressões e encadernações.....	672\$000		
DELEGACIA			
<i>Pessoal</i>			
Ex-Delegado.....			
<i>Diversas despesas</i>			
Despeza com os trabalhos de medição e demarcação de terras e outros a cargo de engenheiros e agrimensores, inclusive os da comissão encarregada da medição e demarcação de terras á margem do Madeira e Mamoré.....	23:187\$052	53:688\$343	8:872\$023
COLONISAÇÃO			
<i>Diversas despesas</i>			
Gratificação e transporte a agentes de colonisação.....			292\$200
Importancia despendida com productos para a exposição de Antuerpia.....			
— entregue ao thesoureiro da associação Centro da Lavoura e Commercio para auxiliar a exposição internacional de Antuerpia.....	100:000\$000		
Subvenção á Sociedade Colonisadora em Hamburgo.....	70:000\$000		
Transporte, sustento e outras despesas com colonos, emigrantes e suas familias.....	197:356\$855		293\$000
Ajudas de custo, passagens e fretes.....	12:765\$325		
Jornaes a trabalhadores.....			
Aluguel de casas.....	4:999\$992		
Despendido com o franqueamento da correspondencia da Sociedade Central de Emigração.....	853\$490		
— com informações prestadas sobre terras apropriadas á collocação de emigrantes nas provincias meridionaes do Imperio.....	5:000\$000		
Compra de livros e outros objectos de expediente, impressões e assignatura de jornaes.....	500\$000		
— e concerto de instrumentos.....	13:993\$100		
— e despeza com a lancha do serviço da repartição.....	29:535\$701		
— de condecorações.....	6:970\$000		

RICULTURA,
TABELLA
Publicas

COMMERCIO E OBRAS PUBLICAS
N. 171
e Colonisação

BAHIA	PARÁ	S. PAULO	PARANÁ	SANTA CATHARINA	S. PEDRO	MINAS GERAES	LONDRES	TOTAL
								7:999\$992 5:400\$000 9:083\$869 14:805\$483 5:350\$123 1:500\$000 999\$996 11:547\$801 4:186\$940
								2:311\$696 672\$000
			1:599\$996					1:599\$996
8:872\$028	7:836\$167	3:136\$194	12:424\$072	61:038\$832	221:284\$713	14:340\$118		405:808\$719
					1:440\$000		12:200\$000	13:640\$000 292\$200
292\$200								100:000\$000 70:000\$000 151:478\$431 13:672\$825 23:581\$150 5:804\$656
			2:658\$500	3:950\$751	7:362\$900 609\$000 23:581\$150 278\$000		149\$335	853\$490
298\$000			526\$664					5:000\$000 633\$270 13:993\$100 29:535\$701 6:970\$000
			106\$450	26\$820				

	MUNICIPIO DA CÔRTE	ESPIRITO SANTO	BAHIA
Publicação de editaes e outras.....	4:121\$380		
Despezas em favor da colonisação.....	5:000\$000		
— effectuadas na Belgica, em Tenerife e na Alemanha com relação aos interesses d'emigração.....			
— com 200 exemplares do livro do Dr. Eye sobre colonisação.....			
— com vistos, lançados pelo Consil em Lisboa, em passaportes de emigrantes.....	192\$200		
Luz e despeza miudas.....			
SECÇÃO DE MOVIMENTO E HOSPEDARIA DE EMIGRANTES DA ILHA DAS FLORES			
Director.....	6:000\$000		
Medico.....	1:500\$000		
Escriturario.....	2:318'000		
Interprete.....	1:825\$000		
Fiel.....	1:216\$565		
Ajudante do Inspector das Obras Publicas, encarregado de dirigir as obras de uma lavandaria.....	610\$000		
SECÇÃO DE MOVIMENTO DA INSPECTORIA GERAL			
Interpretes.....	4:225\$000		
Ajudante (auxiliar).....	1:825\$000		
Guarda.....	1:095\$000		
<i>Diversas despesas</i>			
Gratificação a um Engenheiro encarregado de organizar plantas e orçamento de obras necessarias á hospedaria de emigrantes na Ilha das Flores.....	300\$000		
Pessoal empregado nas obras de uma lavandaria na mesma hospedaria.....	3:109\$575		
— da lancha e da hospedaria.....	2:949\$216		
Alimentação do mesmo pessoal.....	8:701\$558		
Concertos no edificio.....	33:716\$006		
Objectos de expediente.....	456\$500		
Aluguel de lanchas, botes, etc.....	2:591\$000		
Compra de medicamentos.....	173\$500		
Differença de cambio.....	6:800\$949		
	554:446\$964	53:688\$313	9:462\$228

PARÁ

7:836

D

la — Terras

Publicas e Colonisação

TO	BAHIA	PARÁ	S. PAULO	PARANÁ	SANTA CATHARINA	S. PEDRO	MINAS GERAES	LONDRES	TOTAL
				25\$000 1:648\$400					4:146\$380 6:648\$400
								3:457\$074 222\$222 2:655\$296	3:457\$074 222\$222 2:655\$296 192\$200
									6:000\$000 1:500\$000 2:318\$000 1:825\$000 1:216\$565
									610\$000
									4:225\$000 1:825\$000 1:095\$000
									300\$000 3:109\$575 2:940\$216 8:701\$558 33:716\$606 156\$500 2:591\$000 173\$500 6:800\$949
443	9:462\$228	7:896\$467	3:136\$194	18:990\$072	05:016\$403	254:555\$763	14:340\$118	18:683\$927	1.000:156\$479

	MUNICIPIO DA CÔRTE	ESPIRITO SANTO	MARANHÃO
PESSOAL			
Directores.....		1:200\$000	
Vice-director.....			
Amanuense.....			
Missionarios.....			
Capellães.....			
Professores.....			
Agente.....			
Feitor.....			
Operarios.....			
Assalariados.....			
Guardas.....		2:520\$000	
Interpretes.....		600\$000	
Vaqueiro.....			
DIVERSAS DESPEZAS			
Importancia despendida com a expedição de catechese dos indios Jovaperys.....			
— — com a lancha da flotilha ao serviço de catechese.....			
— — com a afugentação dos selvagens em diversos pontos da Provincia.....			
— entregue aos Directores dos aldeamentos de Itambacury e D. Manoel para edifi- cação de capellas.....			
A um empregado encarregado de inspecionar o aldeamento de Mutum.....		120\$000	
A trilhadores.....			
Comedorias ao Capellão e Missionarios.....			
Sustento, vestuario e brindes para os indios.....	1:942\$320	2:655\$700	308\$768
Medicamentos.....			
Quizamento para a Igreja de S. Sebastião.....	1:200\$000		
Compra e concerto de ferramenta e outros objectos.....			
— de sal.....			
— de moveis e utensis.....			
— de cavallos e igarité.....			
Aluguel e concerto das casas.....			
Conduccões, passagens e fretes.....	481\$800		491\$232
	3:624\$120	7:095\$700	800\$000

AGRICULTURA,
TABELLA
25. Ca

COMMERCIO E OBRAS PUBLICAS
N. 172
techese

NTTO	MARANHÃO	PARÁ	AMAZONAS	PARANÁ	SANTA CATHARINA	MINAS GERAES	GOYAZ	MATO GROSSO	TOTAL
\$000				2:380\$000		1:558\$333 1:387\$498 200\$000			5:138\$333 1:387\$498 200\$000
			2:590\$000	458\$320 720\$000		399\$998 1:399\$998	3:756\$992		6:352\$992 858\$324 5:703\$728
				888\$000 2:310\$000 3:630\$000			3:583\$730 300\$000		300\$000 888\$000 4:266\$978 3:630\$000 2:520\$000
\$000							1:956\$978		600\$000 110\$000
\$000							110\$000		110\$000
			861\$100 1:160\$933		4:999\$560				861\$100 1:160\$933 4:999\$560
						4:893\$204			4:893\$204 120\$000 121\$666
\$000								121\$666	1:050\$000
\$700	308\$768	3:443\$880	1:050\$000 6:769\$600 24\$600	400\$800			4:154\$085	735\$150	20:410\$303 24\$600 1:200\$000
				59\$000 240\$000		220\$000			279\$000 240\$000 43\$420
							43\$420 115\$000 20\$000		115\$000 1:100\$000 1:033\$032
\$700	800\$000	3:443\$880	13:602\$233	11:086\$126	4:999\$560	10:059\$031	14:040\$205	856\$816	69:607\$671

MINISTERIO DA AGRICULTURA,

TABELLA

26. Subvenção ás compa

COMMERC

N. 473

nhias

	MUNICIPIO DA CÔRTE	ESPIRITO SANTO	BAHIA
A' companhia do Espirito Santo e Campos.....	59:500\$000		
A' de Paquetes brasileiros da linha do Sul.....	479:250\$000		
A' de Paquetes brasileiros da linha do Norte.....	708:750\$000		
A' de Commercio e navegação do Amazonas.....	519:999\$996		
A' de Navegação do rio Itapemirim.....		12:000\$000	
A' Bahiana.....			154:999\$022
A' mesma pela navegação no baixo S. Francisco.....			
A' Sergipense.....			
A' do Norte e Manguaba.....			
A' Pernambucana.....			
A' do Rio Parnahyba.....			
A' Costeira do Maranhão.....			
A' Progressista.....			
A' de Navegação do Araguaya.....			
A' Nacional de navegação, linha fluvial de Montevideo a Matto Grosso.....	99:500\$000		
A' Nacional de navegação entre o Rio de Janeiro e Montevideo.....	110:000\$000		
A' de Navegação a vapor do Tocantins.....	82:000\$000		
A' de Navegação Catharinense.....	17:500\$000		
A' United States and Brazil Mail Steam Ship Company.....	199:999\$999		
Ao empresario da dos rios Iguassú e Negro.....			
Ao Fiscal da companhia de navegação a vapor.....			
Despezas com a condução das malas do correio de Corumbá á cidade de S. Luiz de Cáceres.....			
— — — de Corumbá á Villa de Miranda.....			
	2.276:499\$995	12:000\$000	154:999\$022

SERGIPE

16:6695

000

17:239

AGRICULTURA,
TABELLA
das compa

COMMERCIO E OBRAS PUBLICAS

N. 173

nhias de navegação a vapor

BANHA	SERGIPE	ALAGÔAS	PERNAMBUCO	PIAUHY	MARANHÃO	PARANÁ	GOYAZ	MATO GROSSO	TOTAL
									59:500\$000
									479:250\$000
									708:750\$000
									519:999\$996
100									12:000\$000
									154:999\$992
		39:999\$996							30:999\$996
	16:669\$354								16:669\$354
		27:212\$365							27:212\$365
			155:599\$992						155:599\$992
				48:000\$000					48:000\$000
					192:000\$000				192:000\$000
						12:000\$000			12:000\$000
							40:000\$000		40:000\$000
									95:500\$000
									110:000\$000
									82:000\$000
									17:500\$000
									199:999\$999
						9:000\$000			9:000\$000
	600\$000								600\$000
								10:833\$326	10:833\$326
								4:999\$993	4:999\$993
100	154:999\$992								
	17:230\$354	67:212\$361	155:599\$992	48:000\$000	192:000\$000	21:030\$000	40:000\$000	15:833\$319	3.000:415\$013

COMMERCIO E OBRAS PUBLICAS

N. 174

reio Geral

PIAUI	MARANHAO	PARA	AMAZONAS	S. PAULO	PARANA	SANTA CATHARINA	S. PEDRO	MINAS GERAES	GOYAZ	MATO GROSSO	LONDRES	TOTAL
1:398,735 967,116	2:426,666 1:817,777 300,000	3:999,999 3:000,000 2:305,700 1:999,999 1:592,831 2:383,803	1:943,997 1:800,000	4:000,000 2:201,550 2:794,500 1:833,852 3:199,976 1:928,896	2:208,503 1:988,562	1:800,000 1:199,991	3:999,996 3:000,000 2:395,626 1:996,406 1:511,810 2:315,369	3:999,996 2:999,988 2:793,234 1:964,819 1:599,996 2:379,205	1:399,991 999,995	1:399,991 999,999		6:600,000 46:788,913 35:627,915 10:672,734 34:828,834 25:345,146 27:165,240 40:362,224 7:354,602 93:257,246 1:800,000 144:061,500 302:661,856
728,000	2:820,079 3:623,000	199,992 10:483,000	1:974,256 5:566,964	30,000 15:306,500	1:770,000	2:737,500	184,830 11:301,250	199,992 7:297,500	1:400,000	730,000		
1:436,000	19:595,400	12:166,600	4:910,250	21:991,500	1:432,000	2:190,000	51,250 11:575,118	8:205,000	1:469,000	1:194,000		
								1:200,000				1:200,000
547,650 500,600	2:387,680 40,200	2:666,340 1:018,900	227,134 440,640	1:229,710 4:760,400	1:104,000 172,000	323,580 527,800	2:105,720 3:667,400	1:361,650 3:681,892	668,400	254,570 48,000		32:832,777 40:241,349
												37:054,000
												73,999
											19:056,424	19:056,424 4:803,000 37:060,484 5:176,040 623:707,683
353,225 9:148,300	536,000 440,000	1:460,000 1:460,000	1:675,000	2:920,000 30,000 42:208,000	305,500 11:913,854	10:918,000	716,409 144,8750 59:556,585	1:353,750 161:188,310	165,000 34:886,234	2:407,500		3:858,200
			35,000	126,000	50,000		100,000	818,800				2:308,205
				47,940		4,000	199,390	21,700				29:543,455
196,560 167,400	361,700	3:130,160 679,690	872,040	3:955,590 1:099,800 1:303,560	119,020	155,800 88,900	767,500 1:968,000 497,300	894,585 4:721,000		464,300 177,000		12:495,876 3:478,760
		502,900	20,000	819,000		50,500	1:217,180	234,880	26,340	40,000		9:147,220
		4,000		86,000								31:029,000
2,900	1:083,333			715,600 4:149,996		49,000 849,000	914,800 3:080,000	1:980,000	5,000 360,000	480,000		90,000 2:060,100 20:754,329
												987,870
												5:093,839
70,500		180,000 148,400		7,680		599,950						69,440 850,450 126,000 6:936,535 14:398,884 17:582,149
5,260	502,880	866,990	346,120	2:099,940	98,180	166,320	65,900 627,100 405,540	91,520 577,080	40,000	274,000 21,200		

Continuação da tabella

	MUNICIPIO DA CÓRTE	RIO DE JANEIRO	ESPIRITO SANTO	BAHIA	SERGIPE	ALAGÓAS	PERNAMBUCO	PARAIBYBA	RIO GRANDE DO NORTE	CEARÁ
AGENCIAS										
Porcentagem, gratificação e di- ria aos Agentes	93:233,868		2:314,5797	24:835,282	7:447,916	9:113,224	24:094,194	6:383,5706	6:005,693	12:162,893
Custeio e outras despesas.....	3:586,497									
Official encarregado da Agencia em Santos.....										
— da Agencia em Campinas.....										
— da Agencia na cidade do Rio Grande.....										
Terceiro official da Directoria Central, servindo de Agente em Campos.....		1:599,996								
DESPESA DAS PROVINCIAS PAGA NA CÔRTE										
Administrador do Correo da pro- vincia do Amazonas.....	796,000									
Contador da de S. Paulo.....	362,592									
	824:095,209	1:599,996	23:417,275	137:136,462	17:374,732	29:183,931	108:056,446	26:637,398	21:826,336	41:322,891

Natureza dos

	MUNICIPIO DA CÓRTE	RIO DE JANEIRO	ESPIRITO SANTO	BAHIA	SERGIPE	ALAGÓAS	PERNAMBUCO	PARAIBYBA	RIO GRANDE DO NORTE	CEARÁ
Ordenados.....	42:298,232	1:599,996	1:596,284	35:101,906	1:599,984	1:987,119	9:806,117	1:999,997	1:599,993	4:666,644
Gratificações.....	424:447,019		3:107,208	4:994,349	6:759,208	7:925,040	15:731,925	7:383,706	6:857,111	2:312,324
Porcentagens.....	316:659,746		3:381,992	32:619,602	1:488,700	2:191,095	24:094,194	4:014,000	3:625,500	12:162,893
Diarias.....	483:404,997	1:599,996	8:083,484	72:712,857	12:037,892	18:082,351	60:582,336	13:394,703	12:082,804	28:062,061

- Correio Geral -

PIAUI	MARANHÃO	PARÁ	AMAZONAS	S. PAULO	PARANÁ	SANTA CATHARINA	S. PEDRO	MINAS GERAES	GOYAZ	MATO GROSSO	LONDRES	TOTAL
4:918,159	5:149,967	7:823,571	1:313,990	99:343,825 82:817,904	10:144,5619 7:874,064	6:289,945	25:851,731 2:445,190	121:888,077	6:940,500	2:260,500		477:509,5437 96:723,653
				799,996 800,500			799,998					799,996 800,500 799,998
												1:599,996
												796,500 362,502
20:440,5405	41:056,682	58:748,948	22:893,391	304:100,330	42:811,425	28:136,886	143:394,774	331:452,954	48:410,560	10:751,590	19:056,5424	2.301:908,572

vencimentos

PIAUI	MARANHÃO	PARÁ	AMAZONAS	S. PAULO	PARANÁ	SANTA CATHARINA	S. PEDRO	MINAS GERAES	GOYAZ	MATOGROSSO	TOTAL
1:210,098 1:155,753	4:666,655 2:697,867	10:266,652 5:305,662	3:766,046 3:266,197	10:466,468 7:391,872	4:326,664 360,000	1:999,993 7:289,944	10:266,637 5:936,224	11:066,646 6:070,584	1:599,672 7:905,314	1:599,990 3:060,000	163:491,793 98:217,544 131:736,960 304:912,218 538:343,519
4:918,159 2:164,800	5:149,967 23:220,540	7:823,571 24:411,600	10:477,214	99:343,825 40:478,500		4:927,500	25:851,731 22:927,618	121:888,077 16:856,250	2:920,500	1:924,800	538:343,519
9:448,6010	35:734,589	47:507,485	17:509,457	157:680,165	4:686,664	14:217,434	64:932,310	155:881,557	12:424,5986	6:583,990	4.236:702,6028

MINISTERIO DA AGRICULTURA, COMMERCIO E OBRAS PUBLICAS

TABELLA N. 175

28. Museu Nacional

	MUNICIPIO DA CÔRTE	PARÁ	SANTA CATHARINA	S. PEDRO	TOTAL
PESSOAL					
Director Geral.....	6:000\$000				6:000\$000
Directores de Secção.....	4:666\$664				4:666\$664
Sub-Directores.....	7:401\$784				7:401\$784
Secretario.....	799\$326				799\$326
Amanuense.....	799\$994				799\$994
Bibliothecario.....	799\$994				799\$994
Preparadores.....	3:600\$000				3:600\$000
Praticantes.....	2:271\$709				2:271\$709
Naturalistas viajantes.....	7:200\$000				7:200\$000
Adjunto á Secção annexa.....	999\$995				999\$995
Desenhista.....	1:800\$010		2:400\$000	2:400\$000	4:600\$010
Ajudante.....	999\$995				999\$995
Continuos.....	925\$209				925\$209
Porteiro.....	799\$992				799\$992
EXPEDIENTE					
Papel, pennas, encadernações, publicações, etc.....	1:101\$020				1:101\$020
DIVERSAS DESPEZAS					
Gratificação por serviços extraordinarios.....	1:495\$000				1:495\$000
Serventes.....	2:500\$000				2:500\$000
Compra de movais e utensis.....	2:513\$377				2:513\$377
— de livros, mappas, etc.....	5:053\$850				5:053\$850
Desenhos, gravuras, etc. para o catalogo e archivo do museu.....	2:660\$000				2:660\$000
Concertos no edificio.....	739\$000				739\$000
Aluguel do telephone.....	160\$000				160\$000
Luz e despesas miudas.....	2:677\$491	300\$000			2:977\$491
LABORATORIO PHYSIOLOGICO					
Sub-Director.....	2:400\$000				2:400\$000
Praticante.....	600\$000				600\$000
DIVERSAS DESPEZAS					
Serventes.....	724\$500				724\$500
Compra de instrumentos, aparelhos, etc.....	3:688\$940				3:688\$940
Livros, jornaes, etc.....	144\$800				144\$800
Luz e despesas miudas.....	1:750\$171				1:750\$171
	67:273\$111	300\$000	2:400\$000	2:400\$000	72:373\$111

Natureza dos vencimentos

	MUNICIPIO DA CÔRTE	SANTA CATHARINA	S. PEDRO	TOTAL
Ordenados.....	15:430\$596			15:430\$596
Gratificações.....	26:625\$066	2:400\$000	2:400\$000	31:425\$066
	42:064\$662	2:400\$000	2:400\$000	46:864\$662

MINISTERIO DA AGRICULTURA, COMMERCIO E OBRAS PUBLICAS

TABELLA N. 176

29. Fabrica de Ferro de S. João de Ypanema

	MUNICIPIO DA CORTE	S. PAULO	LONDRES	TOTAL
DIRECTORIA				
Director.....		12:000\$000		12:000\$000
Ajudante.....		4:500\$000		4:500\$000
Medico.....		3:300\$000		3:300\$000
Almoxarife.....		1:446\$668		1:446\$668
Escripturario.....		1:199\$981		1:199\$981
Agente.....		999\$977		999\$977
OFFICINAS				
Pessoal.....		60:978\$931		60:978\$931
EXPEDIENTE				
Impressões e encadernações.....	16\$000			16\$000
DIVERSAS DESPEZAS				
Extracção, preparo e conducção do minereo, combustivel, etc.....		42:586\$403		42:586\$403
Sustento de animaes, materias para as officinas, etc.....		19:632\$459		19:632\$459
Serviço de pedreiros, transportes e outras despezas.....		23:953\$571		23:953\$571
Custo e remessa de machinas e aparelhos.....			35.000\$000	35:000\$000
Diferença de cambio.....	12:764\$850			12:764\$850
	12:780\$350	170:597\$990	35:000\$000	218:373\$840

	MUNICIPIO DA CÔRTE	RIO DE JANEIRO	ESPIRITO SANTO	BAHIA	SERGIPE	ALAGOAS	PERNAM- BUCO	PARAHYBA	RIO GRANDE DO NORTE	CEARÁ
Porcentagem aos exactores pela arrecadação das ren- das que constituem o fundo de emancipação.....	6:527\$691	18:060\$726	1:132\$700	6:843\$144	4:126\$943	2:245\$150	4:903\$173	718\$600	410\$380	64\$480
Libertações e custas em pro- cessos de arbitramento....	448:587\$238	33:922\$120	333:563\$123	42:201\$196	51:488\$697	138:060\$260	32:887\$741	14:939\$306	2:290\$920
Compra de livros para a ma- tricula especial e juntas classificadoras, impressões e publicação de editaes....	146\$500	176\$000	142\$100	2\$880
Restituição de impostos e de multas, creados pela Lei de 23 de Setembro de 1871 e pelo respectivo Regula- mento.....	6\$360
Gratificações e ajudas de custo a empregados incum- bidos de exames, lança- mento de impostos e ou- tros serviços extraordina- rios	400\$000
	455:114\$929	18:060\$726	35:201\$320	340:406\$267	46:328\$139	53:733\$347	143:139\$433	34:148\$441	15:358\$926	2:355\$400

COMMERCIO E OBRAS PÚBLICAS

N. 177

missões

PIAUHY	MARANHÃO	PARÁ	AMAZONAS	S. PAULO	PARANÁ	SANTA CATHARINA	S. PEDRO	MINAS GERAES	GOYAZ	MATO GROSSO	TOTAL
804\$731	2:099\$790	2:748\$400	3\$920	11:520\$310	1:697\$540	2:414\$540	1:990\$918	15:143\$980	1:487\$776	1:620\$260	86:565\$152
25:149\$680	39:919\$099	50:269\$118	1:459\$500	435:718\$240	19:850\$995	14:606\$613	95:876\$027	499:934\$283	14:356\$405	17:514\$157	2.312:594\$718
12\$000	200\$500	904\$500	220\$000	39\$440	35\$000	1:878\$920
.....	83\$204	100\$000	189\$564
.....	400\$000
25:966\$441	42:219\$389	53:922\$018	1:463\$420	447:458\$550	21:548\$535	17:143\$797	97:866\$945	515:178\$263	15:844\$181	19:169\$417	2.401:628\$354

MINISTERIO DA AGRICULTURA, COMMERCIO E OBRAS PUBLICAS

TABELLA N. 178

31. Educação de ingenuos

	PERNAMBUCO	GOYAZ	TOTAL
Subvenção á colonia orphanologica Izabel.....	20:400\$000	20:400\$000
— — — Blasiana.....	500\$000	500\$000
	20:400\$000	500\$000	20:900\$000

MINISTERIO DA AGRICULTURA, COMMERCIO E OBRAS PUBLICAS

TABELLA N. 179

32. Desobstrucção dos rios do Maranhão, do Parnahyba e S. Francisco

	MUNICIPIO DA CÔRTE	BAHIA	PIAUHY	MARANHÃO	LONDRES	TOTAL
PESSOAL						
Primeiro Engenheiro.....		666\$666				666\$666
Ajudante.....		3:733\$329				3:733\$329
Medico.....		300\$000				300\$000
Engenheiros incumbidos da desobstrucção do rio						
S. Francisco.....	6:749\$998					6:749\$998
— da do rio Parnahyba.....	2:100\$000					2:100\$000
— da comissão de melhoramento do rio						
S. Francisco.....	2:666\$662					2:666\$662
— auxiliar da do Maranhão.....	918\$275					918\$275
Conductor da do S. Francisco.....	2:399\$994					2:399\$994
DIVERSAS DESPEZAS						
Importancia despendida pela comissão hydraulica...				59:276\$105		59:276\$105
— com a desobstrucção das cachoeiras						
do Parnahyba.....			74:310\$125			74:310\$125
Custo e remessa de material para as obras do me-					45:000\$000	45:000\$000
lhoramento do porto do Maranhão.....	4:496\$500					4:496\$500
— de perfuradores e outros objectos para o					3:921\$149	3:921\$149
melhoramento do rio Parnahyba.....						
Material e mais despezas para a desobstrucção do rio						
S. Francisco.....	37:782\$130					37:782\$130
Ajudas de custo, passagens, etc.....	3:641\$868	455\$500				4:097\$368
Transporte de material.....		380\$720				380\$720
Telegrammas.....		32\$400				32\$400
Frete de lanchas, etc.....		40\$000				40\$000
Diferença de cambio.....	17:807\$298					17:807\$298
	78:562\$725	5:608\$615	74:310\$125	59:276\$105	48:921\$149	266:678\$719

MINISTERIO DA AGRICULTURA, COMMERCIO E OBRAS PUBLICAS

TABELLA N. 180

33. Melhoramento da barra do Rio Grande

	MUNICIPIO DA CÔRTE	S. PEDRO	LONDRES	TOTAL
	19:500\$000		195\$518	19:500\$000
Chefe da commissão.....				195\$518
Engenheiro contractado para examinar o porto do Rio Grande.....		77:471\$929		77:471\$929
Importancia despendida com o pessoal empregado no melhoramento.....		65:201\$419		65:201\$419
— — — empregado nas dragas, vapor <i>Jaguarão</i> e lanchas a vapor.....		25:905\$750		25:905\$750
— — — empregado nas officinas.....	35:534\$375	45:916\$422		81:450\$797
Material, combustivel e respectiva conducção, etc.....		3:200\$000		3:200\$000
Aluguel de casa, batelões e terrenos.....		1:063\$390		1:063\$390
Despeza com o salvamento do vapor <i>Jaguarão</i>		3:820\$000		3:820\$000
Concertos no vapor <i>Lima Duarte</i>		340\$000		340\$000
— e reparos.....		251\$600		251\$600
Praticagem.....	2:747\$650	120\$000		2:867\$650
Passagens, fretas, etc.....		19:026\$291		19:026\$291
Compra de azeite, graxa, tintas, etc.....		1:954\$243		1:954\$243
— de moveis, utensis e mais objectos.....		1:017\$360		1:017\$360
Comedorias e agua.....	600\$760			600\$760
Papel, pennas, etc.....	556\$930			556\$930
Quantia entregue ao porteiro da Secretaria de Estado para despezas urgentes		2:595\$640		2:595\$640
Diversas despezas.....	71\$168			71\$168
Diferença de cambio.....				
	59:010\$883	247:884\$044	195\$518	307:090\$445

MINISTERIO DA AGRICULTURA, COMMERCIO E OBRAS PUBLICAS

TABELLA N. 181

34. Flora Brasileira

	MUNICIPIO DA CÔRTE	LONDRES	TOTAL
Subvenção a J. J. Graff,.....	3:647\$150	10:000\$000	10:000\$000
Diferença de cambio,.....			3:647\$150
	3:647\$150	10:000\$000	13:647\$150

TABELLA

33. Garantia de juros a Estradas de ferro contractadas, ou já construidas por

	MUNICIPIO DA CÔRTE	RIO DE JANEIRO	BAHIA	ALAGÔAS
FISCALISAÇÃO				
ESTRADA DE FERRO CENTRAL DA BAHIA				
Gratificação ao Engenheiro fiscal.....			6:030\$000	
— ao Ajudante.....			996\$774	
— ao Escrevente.....			1:2 050\$000	
— ao Encarregado da tomada de contas.....			360\$000	
ESTRADA DE FERRO DO CARANGOLA				
Gratificação ao Engenheiro fiscal.....		6:000\$000		
— ao Ajudante.....		1:20 500\$000		
— ao Encarregado da tomada de contas.....	360\$000			
ESTRADA DE FERRO DO LIMOEIRO				
Gratificação ao Engenheiro fiscal.....				
— ao Ajudante.....				
— ao Encarregado da tomada de contas.....				
ESTRADA DE FERRO CONDE D'EU				
Gratificação ao Engenheiro fiscal.....				
— ao Ajudante.....				
— ao Encarregado da tomada de contas.....	840\$693			
ESTRADA DE FERRO DO NATAL A NOVA CRUZ				
Gratificação ao Engenheiro fiscal.....				
— ao Ajudante.....				
— ao Encarregado da tomada de contas.....				
ESTRADA DE FERRO S. PAULO E RIO DE JANEIRO				
Gratificação ao Engenheiro fiscal.....				
— ao Encarregado da tomada de contas.....				
ESTRADA DE FERRO DO PARANÁ				
Gratificação ao Engenheiro fiscal.....		4:20 500\$000		
— ao Ajudante.....		1:484\$765		
— ao Encarregado da tomada de contas.....				
ESTRADA DE FERRO D. THERESA CHRISTINA				
Gratificação ao Engenheiro fiscal.....		265\$660		
— ao Ajudante.....		997\$504		
— ao Encarregado da tomada de contas.....				
ESTRADA DE FERRO DA CAPITAL Á IMPERATRIZ				
Gratificação ao Engenheiro fiscal.....				6:013\$870
— ao Encarregado da tomada de contas.....				207\$063
ESTRADA DE FERRO DA VICTORIA Á NATIVIDADE				
Gratificação ao Engenheiro Fiscal.....		6:000\$000		
ESTRADA DE FERRO DO RIO GRANDE A DAGÉ				
Gratificação ao Engenheiro fiscal.....				
— ao Ajudante.....				
— ao Encarregado da tomada de contas.....				

COMMERCIO E OBRAS PUBLICAS

N. 182

efeito da autorização contida na Lei n. 2450 de 24 de Setembro de 1873

PERNAMBUCO	PARAIBYBA	RIO GRANDE DO NORTE	S. PAULO	PARANÁ	SANTA CATHARINA	S. PEDRO	LONDRES	TOTAL
								6:000,000
								993,774
								1:200,000
								360,000
								6:000,000
								1:200,000
								360,000
4:800,000								4:800,000
3:600,000								3:600,000
360,000								360,000
	4:844,443							5:685,136
	2:116,666							2:116,666
	359,000							359,000
		5:999,994						5:999,994
		3:537,183						3:537,183
		360,000						360,000
			6:000,000					6:000,000
			360,000					360,000
				2:400,000				2:400,000
				1:926,664				1:926,664
				360,000				360,000
					4:257,775			4:257,775
					232,257			232,257
					1:716,137			1:716,137
					21,935			21,935
								6:013,870
								207,064
								6:000,000
						5:999,994		5:999,994
						3:600,000		3:600,000
						180,000		180,000

6:013,870
207,064

Continuação da tabella — Garantia de

	MUNICIPIO DA CÔRTE	RIO DE JANEIRO	BAHIA	ALAGÔAS
ESTRADA DE FERRO DE MINAS E RIO DE JANEIRO				
Gratificação ao Engenheiro fiscal.....	5:409\$999			
— ao Encarregado da tomada de contas.....	720\$000			
ESTRADA DE FERRO DE QUARAHIM A ITAQUI				
Gratificação ao Engenheiro fiscal.....	3:172\$020			
— ao Ajudante.....				
ESTRADA DE FERRO DO RIO CLARO A S. CARLOS DO PINHAL				
Gratificação ao Engenheiro fiscal.....				
ESTRADA DE FERRO MOGYANA				
Gratificação ao Engenheiro fiscal.....				
EXPEDIENTE				
Papel, pennas e mais objectos do expediente.....	427\$000		120\$000	83\$161
DIVERSAS DESPEZAS				
Gratificação ao Engenheiro encarregado de proceder a varios exames na provincia de Santa Catharina. — a um Engenheiro em commissão na Europa.....	1:666\$115			
— a um dito Ajudante.....				
Aluguel e assento do escriptorio, porte de correspondencia, telegrammas, objectos do expediente, etc..	3:357\$280			
Ajudas do custo, passagens, etc.....	2:400:111\$280			
Diferença de cambio.....				
GARANTIA				
A Compagnie generale de chemins de fer Brésiliens.....				
A Bahia e S. Francisco (Ramal do Timbó).....				
A D. Thereza Christina Railway C. ^o				
A Brasil Great Southern Railway C. ^o				
A Southern Brazilian Rio Grande do Sul Railway C. ^o				
A Imperial Brazilian Natal and Nova Cruz Railway C. ^o				
A Minas and Rio Railway C. ^o				
A Brazilian Imperial Central Bahia Railway C. ^o				
A Alagôas Railway C. ^o				
A Condo d'Eu Railway C. ^o				
A Great Western of Brasil Railway C. ^o	600:00 \$000			
A Companhia da estrada de ferro S. Paulo e Rio.....	15:321\$808			
A do Carangola.....				
	2.744:425\$131	7:200\$000	8:676\$774	6:303\$095

juros a Estradas ferro contractadas, etc.

LAGOAS	FERNAMBUCO	PARAHYBA	RIO GRANDE DO NORTE	S. PAULO	PARANÁ	SANTA CATHARINA	S. PEDRO	LONDRES	TOTAL
				112,5240					5:400,500 832,5240
							2:589,669 2:213,333		5:761,689 2:213,333
				4:800,500					4:800,500
				6:010,500					6:000,500
83,161	120,500	120,800		200,500	123,500	89,500			1:281,161
									4:666,115 47:777,782 5:333,333 8:102,739 3:407,280 2:400:11,280
							30,500		800:648,005 38:832,443 381:384,448 436:523,371 938:905,599 384:720,502 1:036:110,598 909:881,337 316:930,856 44:165,882 348:979,333
									870:648,005 38:832,443 381:384,448 436:523,371 938:905,599 384:720,502 1:036:110,598 909:881,337 316:930,856 44:165,882 348:979,333 600:000,000 45:321,588
6:303,095	8:880,500	7:440,5109	9:895,477	17:472,5240	4:806,5664	6:367,594	14:382,906	5:758:394,027	8.594:357,207

MINISTERIO DA AGRICULTURA, COMMERCIO E OBRAS PUBLICAS

TABELLA N. 183

36. Garantia de juros ás emprezas dos engenhos centraes em virtude da Lei n. 2687 de 3 de Novembro de 1875 e Decreto n. 8357 de 24 de Dezembro de 1881.

	MUNICIPIO DA CÔRTE	ESPIRITO SANTO	BAHIA	PBRNAMBUCO	LONDRES	TOTAL
Engenheiro fiscal.....		2:000\$000	2:000\$000	4:605\$556		8:605\$556
Encarregado da tomada de contas.....				200\$000		200\$000
Gratificação por serviço fóra da séde do districto..			2.\$000			2\$100
Engenheiro fiscal dos engenhos centraes do 1º dis- tricto em Pernambuco.....	4:529\$429					4:529\$429
Engenheiro fiscal do 3º districto idem.....	3:451\$935					3:451\$935
Objectos de expediente.....	288\$000		50\$000	50\$000		388\$000
Ajudas de custo, passagens, etc.....	943\$425			596\$430		1:539\$855
Compra e concerto de instrumentos.....	250\$000					250\$000
Diferença de cambio.....	261:417\$807					261:417\$807
GARANTIA						
A' Bahia Central Sugar Factories.....					123:903\$037	123:903\$037
A' North Brazilian Sugar Factories.....					127:619\$297	127:619\$297
A' Central Sugar Factories of Brasil.....					465:260\$336	465:260\$336
	270:880\$596	2:000\$000	2:075\$000	5:451\$986	716:782\$670	997:190\$252

Despezas pagas e não escriptu

	EXERCICIOS	MUNICIPIO DA CÔRTE	ESPIRITO SANTO	PARIA
OBRAS PUBLICAS				
Despezas com a construcção do edificio da praça D. Pedro II, para a Secretaria da Agricultura.....	1871-1872	4:000\$000
— — — da estrada entre Philadelphia, no Mucury, e Santo Antonio de Pessanha, em Minas Geraes.....	1872-1873 1874-1875 1876-1877	15:000\$000 92\$740 16:447\$650
— com a acquisição de predios para a Repartição dos Telegraphos..		
— com o levantamento da Carta geral do Imperio.....		
— com os estudos e construcção das estradas entre a cachoeira de Itapemirim e os rios José Pedro e Itabapoana.....	» »	2:672\$000
TERRAS PUBLICAS E COLONISAÇÃO				
Despezas feitas com a fazenda Paquequer.....	» »	890\$507
Engenheiro-chefe, encarregado da medição de terras em Philadelphia	1883-1884
CORREIO GERAL				
Agentes.....	1881-1882 Sem designação 1883-1884	120\$000
Estafeta.....	Sem designação	270\$000
Condução de malas.....	1883-1884
MANUMISSÕES				
Porcentagem aos exatores.....	» »	153\$000
LEI N. 2639 DE 22 DE SETEMBRO DE 1875				
Despeza feita com o pessoal empregado nas obras do abastecimento d'agua.....	1875-1876	31:725\$750
		73:828\$647	120\$000	423\$000

COMMERCIO E OBRAS PUBLICAS

N. 184

radas em exercicios anteriores

CULTURA,
BELLIA
escriptu

BAHIA	MARANHAO	PARA	S. PAULO	PARANA	SANTA CATHARINA	S. PEDRO	MINAS GERAES	TOTAL
								4:000\$000
								15:000\$000
								92\$740
								16:447\$650
								2:672\$000
								800\$507
							400\$000	400\$000
								1:685\$015
		1:685\$015						120\$000
			25\$600	26\$750		133\$250	200\$060	385\$660
	18\$000							18\$000
270\$000			150\$000		45\$000			465\$000
								153\$000
153\$000								34:725\$750
								77:055\$322
423\$000	18\$000	1:685\$015	175\$600	26\$750	45\$000	133\$250	600\$060	77:055\$322

MINISTERIO DA AGRICULTURA, COMMERCIO E OBRAS PUBLICAS

TABELLA N. 185

Lei n. 1933 de 17 de Julho de 1871, art. 2º § 2º

Prolongamento da estrada de ferro do Recife á Garanhuns, com o ramal para Caruarú e da da Bahia, de Alagoinhas a S. Francisco

	MUNICIPIO DA CORTE	BAHIA	PERNAMBUCO	LONDRES	TOTAL
BAHIA					
Chefe de Secção.....	3:000\$000	3:000\$000
Ajudante de 1ª classe.....	1:650\$000	1:650\$000
Conductor.....	1:400\$000	1:400\$000
Importancia entregue aos empreiteiros.....	45:910\$756	45:910\$756
Passagens e fretes.....	969\$910	969\$910
PERNAMBUCO					
Ajudante de 1ª classe.....	3:000\$000	3:000\$000
— de 2ª classe.....	319\$998	319\$998
Obras para o prolongamento da estrada de ferro do Recife a S. Francisco e estrada de ferro do Recife a Caruarú.....	310:991\$758 1.917:184\$494	310:991\$758 1.917:184\$494
Importancia entregue aos empreiteiros.....	1:900\$285
Ajudas de custo, passagens, etc.....	1:900\$285	175\$930
Papel, pannas, etc.....	175\$930	22:647\$073	57:800\$610
Custo e remessa de material diverso.....	35:213\$537	6:450\$000
Carvão de pedra.....	6:150\$000	56\$617	56\$617
Commissão aos agentes financeiros.....	8:264\$143
Differença de cambio.....	8:264\$143
	64:743\$803	45:910\$756	2.228:176\$252	22:703\$690	2.358:534\$501

MINISTERIO DA AGRICULTURA, COMMERCIO E OBRAS PUBLICAS

TABELLA N. 186

Resolução Legislativa n. 2397 de 10 de Setembro de 1873

Construcção da estrada de ferro de Porto Alegre a Uruguayana, etc.

	MUNICIPIO DA CÔRTE	S. PEDRO	LONDRES	TOTAL
PESSOAL				
Gratificação ao engenheiro fiscal da estrada de ferro de Cacequi a Uruguayana.....	6:000\$000	6:000\$000
— ao ajudante idem, idem.....	2:032\$248	2:032\$248
— ao conductor de 1ª classe da de Porto Alegre a Uruguayana.....	1:967\$733	1:967\$733
— ao ajudante do engenheiro fiscal da de Itaqui a Uruguayana.....	1:100\$000	1:100\$000
DIVERSAS DESPEZAS				
Importancia entregue ao thesoureiro da Estrada de ferro de Porto Alegre a Uruguayana para pagamento de despeza a seu cargo.....	380:048\$330	380:048\$330
— paga a empreiteiros por serviços realizados na mesma estrada.....	1.139:021\$330	1.139:021\$330
Custo e remessa de material.....	72:053\$061	22:001\$301	2.038:400\$628	2.132:460\$990
Ajudas de custo, passagens e fretes.....	435\$914	435\$914
Comissão aos agentes financeiros.....	1:446\$665	1:446\$665
Diferença de cambio.....	743:954\$894	743:954\$894
	827:543\$850	1.541:071\$320	2.039:853\$293	4.408:468\$463

MINISTERIO DA AGRICULTURA, COMMERCIO E OBRAS PUBLICAS

TABELLA N. 187

Lei n. 2639 de 22 de Setembro de 1875

Obras para o abastecimento d'agua á Capital do Imperio

	MUNICIPIO DA CÔRTE	LONDRES	TOTAL
Pessoal empregado em diversos trabalhos relativos ao abastecimento d'agua.....	331:537\$197	331:537\$197
Material e mais despesas com as obras.....	347:093\$866	126:696\$336	473:790\$202
Compra de terrenos e benfeitorias.....	2:400\$000	2:400\$000
Aluguel do telephone.....	432\$000	432\$000
Commissão aos agentes financeiros.....	316\$740	316\$740
Diferença de cambio.....	46:232\$759	46:232\$759
ESTRADA DE FERRO DO RIO DO OURO			
Vencimentos do pessoal da Estrada.....	81:753\$561	81:753\$561
Material.....	69:933\$379	69:933\$379
Aluguel de casa.....	180\$000	180\$000
	882:562\$762	127:013\$076.	1.009:575\$838

TABELLA N. 188

Lei n. 2670 de 20 de Outubro de 1875, art. 18

Prolongamento da Estrada de Ferro D. Pedro II e ramal de Ouro Preto

	MUNICIPIO DA CÔRTE	LONDRES	TOTAL
Despesas com o prolongamento da Estrada de Ferro D. Pedro II.....	2.873:893\$377	2.873:893\$377
Custo e remessa de material.....	11:324\$080	11:324\$080
Commissão aos agentes financeiros.....	28\$310	28\$310
Diferença de cambio.....	4:132\$269	4:132\$269
	2.878:025\$646	11:352\$390	2.889:378\$036

MINISTERIO DA AGRICULTURA, COMMERCIO E OBRAS PUBLICAS

TABELLA N. 189

Decreto n. 6919 de 1 de Junho de 1878 e art. 23 da Lei n. 2940 de 31 de Outubro de 1879

Resgate da Estrada de ferro de Baturité na Provincia do Ceará

	CEARÁ
Pagamento dos dividendos das acções.....	69\$444
Importancia paga em dinheiro.....	200\$000
	269\$444

TABELLA N. 190

Decretos ns. 3022 de 12 de Novembro de 1880, 3080 de 22 de Junho de 1882 e 3158 de 30 de Junho de 1883

Emancipação das colonias do Estado

	PARANÁ
COMMISSÕES ENCARREGADAS DA CONSTRUÇÃO DE ESTRADAS E DE MEDIÇÃO DE TERRAS	
PESSOAL	
Engenheiros-chefes.....	1:973\$160

MINISTERIO DA AGRICULTURA, COMMERCIO E OBRAS PUBLICAS

TABELLA N. 191

Lei n. 3141 de 30 de Outubro de 1882, art. 7º, § 1º, n. 1

Garantia de juros para os estudos e construcções da Estrada de ferro D. Pedro 1º em Santa Catharina.

	MUNICIPIO DA CÔRTE	SANTA CATHARINA	S. PEDRO	TOTAL
Engenheiro Fiscal.....	9:180\$000			9:180\$000
Chefe do escriptorio.....	5:719\$448			5:719\$448
Ajudante de 1ª classe.....	5:752\$362			5:752\$362
— de 2ª.....	5:253\$665			5:253\$665
Escrivauario.....	1:943\$311			1:943\$311
Auxiliar.....	397\$000			397\$000
Pagador.....	370\$714			370\$714
Desenhista.....	1:209\$967			1:209\$967
Importancia entregue ao Pagador da Commissão fiscal da estrada para pagamento dos vencimentos e mais despezas da commissão.....		46:750\$000		46:750\$000
— despendida com sustento de animaes.....		6\$000		6\$000
— — com a lancha da Capitania do Porto, em serviço da commissão.....		55\$820		55\$820
— entregue ao Engenheiro chefe da 1ª turma para despezas a seu cargo.....			4:126\$800	4:126\$800
— entregue ao Engenheiro da 2ª turma idem idem.....			1:810\$680	1:810\$680
Passagens.....	782\$088			782\$088
	30:608\$265	46:814\$820	5:937\$480	83:357\$565

MINISTERIO DA AGRICULTURA, COMMERCIO E OBRAS PUBLICAS

TABELLA N. 192

Lei n. 3141 de 30 de Outubro de 1882, art. 7º § 1º n. 4

Garantia de juros para o melhoramento do porto de Ceará e construcção da respectiva Alfandega

	MUNICIPIO DA CÔRTE	CEARÁ	LONDRES	TOTAL
FISCALISAÇÃO DAS OBRAS DO PORTO DA FORTALEZA				
Engenheiro fiscal.....		3:338\$709		3:338\$709
EXPEDIENTE				
Papel, pennas, etc.....		28\$500		28\$500
DIVERSAS DESPEZAS				
Commissão aos agentes financeiros.....			65\$111	65\$111
Differença de cambio.....	9:503\$864			9:503\$864
GARANTIA				
Garantia de juros à Ceará Harbour Corporation.....			26:044\$406	26:044\$406
	9.503\$864	3:367\$209	26:109\$517	38:980\$590

MINISTERIO DA AGRICULTURA, COMMERCIO E OBRAS PUBLICAS

TABELLA N. 193

Lei n. 3141 de 30 de Outubro de 1892, art. 12

Estudos da estrada de ferro do Madeira e Mamoré

		AMAZONAS
Importancia despendida com o pessoal da commissão.....		20:964\$497
— — com o destacamento que acompanho a commissão.....		163\$110
Gratificação ao pessoal da lancha que serviu na commissão.....		365\$250
Combustivel para a mesma lancha.....		1:125\$026
Salario dos trabalhadores.....		3:331\$500
Fretamento do vapor <i>Majù</i>		8:648\$529
		34:603\$512

TABELLA N. 194

Lei n. 3230 de 3 de Setembro de 1884

Garantia de juros á estrada de ferro Mogyana

		MUNICIPIO DA CÔRTE
Garantia de juros.....		35:571\$575
Ajudas de custo, passagens, etc.....		530\$000
		36:101\$575

MINISTERIO DA FAZENDA

MINISTERIO DA FAZENDA

TABELLA N. 195

1. Juros, amortisação e mais despesas da divida externa

	LONDRES			
	JUROS	AMORTIZAÇÃO	COMMISSÕES E CORRETAGENS	TOTAL
Emprestimo de 1860.....	41:803\$124	459:881\$021	5:007\$735	506:692\$180
— — 1863.....	461:700\$000	1.645:863\$999	13:826\$105	2.121:390\$104
— — 1865.....	2.226:644\$145	1.487:275\$555	33:424\$634	3.747:344\$634
— — 1871.....	1.280:866\$667	564:253\$333	17:902\$633	1.863:022\$633
— — 1875.....	2.122:222\$221	637:195\$555	27:412\$435	2.836:830\$211
— — 1883.....	1.823:220\$000	425:473\$334	20:879\$243	2.269:572\$577
	7.956:456\$757	5.269:942\$797	118:452\$785	13.344:852\$339

MINISTERIO DA

TABELLA

2. Juros e amortisação dos

	MUNICIPIO DA CÔRTE	BAHIA
JUROS :		
Do empréstimo de 1868.....	1.800:000\$000
— — — 1879.....	215:786\$250	5:568\$750
AMORTISAÇÃO :		
Resgate de apólices do empréstimo de 1868.....	487:500\$000
— — — de 1879.....	1.764:500\$000
	4.267:786\$250	5:568\$750

TABELLA

3. Juros e amortisação

	MUNICIPIO DA CÔRTE	ESPIRITO SANTO	BAHIA	SERGIPE	ALAGÓAS	PERNAMBUCO	PARAIBYBA	RIO GRANDE DO NORTE	CEARÁ	PIAUIY
JUROS :										
Da dívida fundada em vir- tude da Lei de 1827.....	17.326:223\$000	32:547\$000	1.262:228\$000	53:706\$000	40:661\$000	458:366\$000	2:784\$000	420\$000	115:116\$000	6:600\$000

FAZENDA

N. 196

emprestimos de 1868 e 1879

PERNAM- BUCO	MARANHÃO	PARÁ	S. PAULO	S. PEDRO	LONDRES	TOTAL
						1.800:000\$000
4:162\$500	4:556\$250	1:338\$750	4:002\$945	3:037\$500	1.712:245\$218	1.950:698\$163
						487:500\$000
						1.764:500\$000
4:162\$500	4:556\$250	1:338\$750	4:002\$945	3:037\$500	1.712:245\$218	6.002:698\$163

N. 197

da divida interna fundada.

MARANHÃO	PARÁ	AMAZONAS	S. PAULO	PARANÁ	SANTA CATHARINA	S. PEDRO	MINAS GERAES	GOYAZ	MATTO GROSSO	TOTAL
287:558\$000	83:088\$000	588\$000	198:942\$000	63\$000	24:078\$000	127:892\$000	94:977\$000	4:424\$000	83:735\$000	90.304:016\$000

MINISTERIO DA FAZENDA

TABELLA N. 198

4. Juros e amortisação da divida inscripta ainda não fundada

	MATO GROSSO
Pagamento.....	3:834\$876

TABELLA N. 199

5. Caixa de Amortização

	MUNICIPIO DA CORTE	PERNAMBUCO	RIO GRANDE DO NORTE	S. PEDRO	LONDRES	TOTAL
PESSOAL						
Inspector.....	7:200\$000					7:200\$000
Primeiros Escripturarios.....	9:316\$097					9:316\$097
Segundos ditos.....	4:504\$815					4:504\$815
Terceiros ditos.....	3:910\$690					3:910\$690
Praticantes.....	1:626\$092					1:626\$092
Thesoureiro.....	5:400\$000					5:400\$000
Fieis.....	5:994\$618					5:994\$618
Corretor.....	4:800\$000					4:800\$000
Ajudantes.....	8:093\$411					8:093\$411
Porteiro.....	2:400\$000					2:400\$000
Continuo.....	999\$997					999\$997
EXPEDIENTE						
Papel, pennas, etc.....	5:120\$320				2:708\$519	7:829\$839
Impressões e encadernações.....	577\$500					577\$500
DIVERSAS DESPEZAS						
Serventes.....	1:920\$000					1:920\$000
Compra e concerto de moveis e utensis.....	723\$440					723\$440
Publicação de editaes.....	87\$200					87\$200
Aluguel do telephone.....	160\$000					160\$000
Agua, luz e despezas miudas.....	1:219\$048					1:219\$048
DESPEZA DA CORTE PAGA NAS PROVINCIAS DO RIO GRANDE DO NORTE, PERNAMBUCO E S. PEDRO						
PESSOAL						
Segundo Escriptuario.....			300\$000			300\$000
Terceiro dito.....		425\$533				425\$533
Conferente addido.....				786\$879		786\$879
	64:058\$758	425\$533	300\$000	786\$879	2:708\$519	68:279\$689

Natureza dos vencimentos

	MUNICIPIO DA CORTE	PERNAMBUCO	RIO GRANDE DO NORTE	S. PEDRO	TOTAL
Ordenados.....	36:369\$655	329\$566	300\$000	499\$998	37:499\$219
Gratificações.....	17:876\$095	95\$967		286\$881	18:258\$943
	54:245\$750	425\$533	300\$000	786\$879	55:758\$162

MINISTERIO DA FAZENDA

TABELLA N. 200

6. Emissão, substituição e resgate do papel-moeda

	MUNICIPIO DA CÔRTE	LONDRES	TOTAL
PESSOAL			
Primeiro escripturario.....	3:182\$766		3:182\$766
Segundos ditos.....	4:635\$507		4:635\$507
Terceiro dito.....	1:429\$976		1:429\$976
Thesoureiro.....	5:172\$007		5:172\$007
Ajudante.....	2:067\$741		2:067\$741
Conferentes.....	19:666\$900		19:666\$900
Carimbadores.....	2:397\$777		2:397\$777
Continuo.....	993\$963		993\$963
EXPEDIENTE			
Papel, pennas, etc.....	368\$100		368\$100
DIVERSAS DESPEZAS			
Serventes.....	1:214\$000		1:214\$000
Compra de utensis.....	369\$400		369\$400
Despezas miudas.....	630\$210		630\$210
FABRICO DE NOTAS			
Fabrico e remessa de notas do Thesouro.....		4:401\$185	4:401\$185
Custo e remessa de machinas para cancellar notas.....		559\$778	559\$778
	42:123\$347	4:960\$963	47:089\$310
Natureza dos vencimentos			MUNICIPIO DA CÔRTE
Ordenados.....			24:863\$341
Gratificações.....			14:683\$296
			39:546\$637

	MUNICIPIO DA CÔRTE	RIO DE JANEIRO	ESPIRITO SANTO	BAHIA	SERGIPE	ALAGÓAS	PERNAMBUCO	PARAIBYBA	RIO GRANDE DO NORTE	CEARÁ
Pensões.....	239:606,5149	11:115,5360	4:076,5300	95:715,9533	11:796,5120	10:445,5600	49:377,5783	11:147,5772	6:835,5500	18:494,5936
Meios soldos.....	211:521,5324	3:025,5540	4:456,5892	42:146,5826	4:068,5120	4:382,5894	43:344,5191	7:181,5987	4:976,5264	13:582,5100
Monte-pios.....	173:444,5720	2:640,5000	15:272,5468	1:200,5000	6:943,5278	924,5000
Tenças.....	3:065,5634
	627.638,5927	16:780,5900	8:533,5192	133:135,5247	15:864,5340	16:028,5494	99:665,5232	18:329,5739	11:811,5764	33:001,5036

FAZENDA
N. 201
sionistas

PIAUIHY	MARANHÃO	PARÁ	AMAZONAS	S. PAULO	PARANÁ	SANTA CATHARINA	S. PEDRO	MINAS GERAES	GOYAZ	MATO GROSSO	LONDRES	TOTAL
7:020,5000	14:477,5773	3:375,5408	941,5826	14:517,5740	4:976,5129	13:878,5425	133:994,5037	16:134,5063	2:397,5028	1:369,5800	858,5670	674:554,5474
3:098,5249	15:723,5038	18:269,5712	3:130,5000	18:692,5963	5:230,5326	26:289,5012	109:553,5361	10:663,5809	11:273,5188	21:226,5880	581:856,5898
420,5000	2:303,5599	6:234,5512	4:110,5759	1:800,5000	3:121,5000	10:336,5043	2:287,5000	228:040,5379
.....	80,5000	45,5000	3:190,5634
10:539,5149	32:504,5432	29:939,5032	4:071,5826	34:321,5464	12:026,5455	43:291,5437	253:928,5441	26:797,5872	13:671,5116	24:833,5680	858,5670	1.487:642,5385

bella — Aposentados

PIAUIHY	MARANHÃO	PARÁ	AMAZONAS	S. PAULO	PARANÁ	SANTA CATHARINA	S. PEDRO	MINAS GERAES	GOYAZ	MATO GROSSO	TOTAL
							175\$832				14:563\$893 1:518\$700 879\$460 875\$496 630\$000
											2:000\$000 1:000\$000 2:709\$104 945\$888
											4:000\$000 1:220\$012 1:498\$178 288\$886 840\$000 4:533\$327 530\$000
											2:328\$688 503\$472
											6:000\$000 3:626\$664 940\$992 1:600\$000
											6:000\$000 3:000\$000 1:344\$440 1:310\$860
											148\$198
											1:794\$988
											3:200\$000 706\$524 422\$328 840\$000
											1:740\$776 2:000\$000 1:040\$828 800\$000
											800\$000
		447\$180 799\$092									1:347\$180 2:399\$992 775\$353 1:288\$040 4:096\$660 277\$095 414\$104
							411\$104			205\$272	436\$451
											1:600\$000 1:031\$931
										279\$732	279\$732

	MUNICIPIO DA CÓRTE	RIO DE JANEIRO	ESPIRITO SANTO	BAHIA	SERGIPE	ALAGÓAS	PERNAMBUCO	PARAHYBA	RIO GRANDE DO NORTE	CEARÁ
Ministerio da Agricultura, Commercio e Obras Publicas										
SECRETARIA DE ESTADO										
Chefe de Secção.....	4:200,000									
Segundos Officiaes.....	6:384,5064									
Ajudante do Porteiro.....	480,560									
CORREIO GERAL										
Director Geral.....	4:200,5000				766,936					
Administradores.....	790,5000									
Administrador do de Santa Catharina.....										
Contadores.....	4:644,3088			1:333,532						
Primeiros Officiaes.....	2:40,5376						456,5744			
Segundos ditos.....	790,5000									
Agentes do mar.....										
MUSEU NACIONAL										
Director de Secção.....	859,5620									
TELEGRAPHOS										
Encarrégado geral das linhas.....	1:031,5908									
Ministerio da Fazenda										
CAIXA DE AMORTIZAÇÃO										
Inspectores.....	9:60,5000									
Contador.....	2:40,1000									
Primeiros Escripturarios.....	5:720,8716									
Ajudante do Thesoureiro.....	1:600,5000									
Conferentes.....	3:938,8880									
Continuo.....	700,8000									
TRIBUNAL										
MEMBROS										
Directores Geraes.....	5:472,5746									
SECRETARIA DE ESTADO										
Primeiro Official.....	1:623,5312									
Correios.....	1:604,6376									
DIRECTORIAS										
Sub-Directores.....	9:455,5100									
Contadores.....	41:932,5132									
Chefes de Secção.....	5:520,5000									
Primeiros Escripturarios.....	9:404,5916									
Segundos ditos.....	2:934,338									
Terceiros ditos.....	1:109,5485									
Quarto dito.....	137,5435									
Pagador.....	2:400,5000									
Fiel.....	1:000,5000									
Cartorario.....	2:000,5000									
Continuo.....	756,6660									
THEsourARIAS DE FAZENDA										
Inspectores.....				3:000,5000			5:106,6664			
Inspector da das Alagóas.....	245,5000									
— da de Pernambuco.....	840,5000									3:235,5384
— da do Maranhão.....										
Official-maior.....										
Official da Secretaria.....										
Official da Secretaria de Minas Geraes.....	374,5324									1:164,6376
Contadores.....					1:599,5996					
Procuradores Fiscaes.....										
Procurador Fiscal da do Maranhão.....	1:345,5912									
Officiaes.....				1:700,5664			730,8000			
Chefes de Secção.....										
Chefe de Secção da do Pernambuco.....					1:800,8000					1:800,8000
Primeiros Escripturarios.....				3:983,496						
Primeiro Escripturario da do Pernambuco.....										363,5745
Segundos Escripturarios.....				416,531			1:295,5412			
— da de S. Pedro.....	1:251,5776									
Terceiro Escripturario.....								199,5164		
— da da Bahia.....					649,5992					
Amanuense.....							461,8544			
Thesoureiro.....								769,5548		
Porteiro.....				699,5906						
Cartorario.....										259,5908
Continuo.....				217,5104						
JUIZO DOS FEITOS DA FAZENDA										
Solicitador.....										174,6688
ALFANDEGAS										
Inspectores.....			2:485,5356							
Inspector da da Bahia.....	4:000,5000									
— da de Porto Alegre.....										
Escrivão.....										
Chefes de Secção.....	4:950,8000			5:505,5612			1:985,5400			

bella — Aposentados

PIAUHY	MARANHAO	PARA	AMAZONAS	S. PAULO	PARANA	SANTA CATHARINA	S. PEDRO	MINAS GERAES	GOYAZ	MATO GROSSO	TOTAL
											4:200,000 7:061,504 483,600
	480,000										4:200,000 4:787,588 750,000 4:397,567 5:974,520 2:400,576 905,744
		4:400,000 1:200,000				544,5835	1:200,000	2:433,528 1:462,732	787,5104		839,5620
											1:051,5608
											9:600,000 2:400,000 5:720,716 1:640,000 3:998,880 700,000
							3:999,906				9:472,742
											1:623,512 1:604,376
											9:455,400 11:962,132 5:520,000 9:401,516 4:265,958 1:409,483 437,533 2:400,000 1:000,000 2:103,000 756,660
	1:411,5720										27:707,872 245,700 84,000 3:255,384 575,700 251,518 374,924 10:374,010 4:535,440 1:345,912 1:063,404 12:454,204 3:600,000 16:163,933 363,745 3:277,517 2:435,216 194,164 649,192 461,514 1:240,332 2:227,592 499,521 477,512
		4:330,550 3:409,408 604,160 531,083 874,483 144,5384	6:941,000 375,5700 1:190,184 4:083,404 2:716,884 1:599,906	1:920,456 3:199,920 3:079,920 1:949,634				3:400,002 3:000,500 1:565,256 1:800,000 1:800,000 222,580 5:749,998 691,586 4:181,440 469,620		251,518	940,368
											174,5888
	2:400,996										4:983,532 4:000,000 2:250,100 799,992 16:996,704
		2:209,992	2:255,709				799,992	2:250,000			

	MUNICIPIO DA CÓRTE	RIO DE JANEIRO	ESPIRITO SANTO	BAHIA	SERGIPE	ALAGÓAS	PERNAMBUCO	PARAHYBA	RIO GRANDE DO NORTE	CEARÁ
Primeiros Escripturarios.....	40:919,976						5:40,5000	431,5431		1:078,5192
Primeiro Escripturario da do Pará										
— da de S. Francisco.....										
— da de S. Pedro do Rio Grande										
do Sul.....										
— da de Porto Alegre.....										
Segundos Escripturarios.....	6:377,5096			1:330,5000			3:000,5000		1:050,5000	703,5036
— da de Ceará.....										
— da do Maranhão.....										
— da de Uruguayana.....										
Terceiros Escripturarios.....	6:030,355						1:599,984			
Amanenses.....	279,310			799,902			1:353,934			799,902
Officiaes de descarga.....	4:20,5000									721,200
Guarda-mór.....										
— da de Santos.....										
Primeiro Conferente.....	3:6 0:000									
— da do Maranhão.....	514,5 0									
— da de Paranaguá.....	4:365,900									
Segundo Conferente.....	225,0000			1:223,502						
Conferentes.....	7:351,8-94			2:191,996			3:903,372			430,5000
Conferente da do Pará.....	1:234,156			590,5000						
— da do Maranhão.....										
— da do Rio Grande do Sul.....	4:103,910									
— da do Porto Alegre.....										
Thesouriro da do Manhião.....	746,664									
Fiel do Thesouriro da do Rio de Janeiro.....	770,196									
Porteiro, inclusive os que serviram de								1:200,5000		
administradores das Capatazias.....	502,836									
Administrador das Capatazias.....	3:6 0,50 0									
Fiels de armazen.....	8:273,532						711,5012			
Continuo.....				234,524						
Commandante do cruzador « Souza										
Francisco ».....				1:201,5000						
— dos guardas.....										
Primeiro sargento da companhia dos										
guardas.....	720,5000									
Guardas.....	973,533						600,5000			
Patrões e remadores de escaleros.....										
Mestre da barca de vigia.....	720,5000									
Marinheiro da mesma.....	216,010									
CONSULADOS										
Thesouriro.....							799,992			
Porteiro.....				32,5193						
Guarda.....				399,996						
RECEBEDORIAS										
Administrador.....				3:000,5000						
Escrivão.....							600,5000			
Ch. fes do Secção.....	6:000,5000									
Recebedor do sello.....	818,500									
Lauçadores.....	6:797,5000									
Porteiro.....				399,996						
CASA DA MOEDA										
Primeiro Escripturario.....	787,596									
Gravadores.....	1:428,794									
Ajudante do Engenheiro machinista.....	1:301,5000									
Fundidor.....	590,5000									
Ensaiaadores.....	2:203,811									
Chefe da laminação e cunhagem.....	2:401,5000									
TERRENOS DIAMANTINOS										
Secretario.....				533,588						
	592:227,5824	1:831,5332	4:186,5020	66:435,5160	4:816,5944	4:091,5674	74:638,913	2:600,5163	3:312,5917	12:484,536

Recapi

	MUNICIPIO DA CÓRTE	RIO DE JANEIRO	ESPIRITO SANTO	BAHIA	SERGIPE	ALAGÓAS	PERNAMBUCO	PARAHYBA	RIO GRANDE DO NORTE	CEARÁ
Ministerio do Imperio.....	163:609,077	1:833,532		20:034,918			16:367,8108			
» da Justiça.....	79:471,660			11:371,5626		4:091,5674	27:745,5273		300,5000	3:673,532
» dos Estrangeiros.....	3:705,8367									
» da Marinha.....	75:635,5298			4:153,836			2:403,5468			
» da Guerra.....	40:331,5163			4:776,5660			718,5656			
» da Agricultura, Commercio e										
Obras Publicas.....	25:914,6556			1:333,5392	766,5956		156,5744			
» da Pazenda.....	171:270,703		4:186,5020	27:761,5718	4:049,5988		27:547,5664	2:610,5163	3:012,5917	8:811,5204
	562:227,5824	1:833,5332	4:186,5020	66:435,5160	4:816,5944	4:091,5674	74:638,913	2:600,5163	3:312,5917	12:484,536

bella — Aposentados

PIAUIY	MARANHÃO	PARÁ	AMAZONAS	S. PAULO	PARANÁ	SANTA CATHARINA	S. PEDRO	MINAS GERAES	GOYAZ	MATO GROSSO	TOTAL
	1:599,996	1:286,3452				1:480,968					21:419,343
						379,501					4:078,992
						900,500					379,500
							812,880				90,500
										2:225,100	812,880
											41:633,332
											2:225,161
											1:030,040
											591,240
											7:630,339
											270,310
											5:046,828
	499,992						392,868				721,200
											1:476,888
											4:930,800
						1:476,888					511,500
						1:330,000					1:367,500
											1:434,062
											22:283,916
	1:029,660	4:863,484					1:567,644				1:731,456
											4:798,680
											4:102,940
											4:144,296
											716,564
											770,196
											4:302,828
1:210,500							1:300,992				5:400,000
							1:800,000				10:336,644
	726,012				626,088						234,524
		1:599,996									1:599,996
											1:200,000
											4:519,992
											2:974,875
	489,100										489,100
											72,000
	2:160,800										2:376,040
											799,992
											32,5193
											399,996
											3:000,000
											600,000
											6:000,000
											818,800
											6:797,000
											39,596
											787,696
											1:428,794
											1:30,000
											300,500
											2:203,811
											2:400,500
											513,588
4:335,992	33:062,044	32:313,612	3:160,416	36:188,844	1:088,820	10:838,168	32:082,358	17:346,549	7:220,767	6:413,490	920:709,250

tulação

PIAUIY	MARANHÃO	PARÁ	AMAZONAS	S. PAULO	PARANÁ	SANTA CATHARINA	S. PEDRO	MINAS GERAES	GOYAZ	MATO GROSSO	TOTAL
										1:667,100	231:984,893
	1:999,992			24:363,366							460:029,655
	6:064,510	4:566,755	1:230,960	3:005,000		1:722,737	3:999,996	8:199,494	4:740,139		3:703,367
											48:139,759
		436,295					173,832				
		1:217,172					411,104				485,004
											37:069,587
	480,000	2:000,000				514,835	1:200,500	3:386,060	787,514		369:595,260
1:804,160	24:517,339	24:095,390	1:929,456	41:327,478	1:088,820	8:370,796	26:295,426	5:560,998	1:702,524	4:261,296	
											920:709,250
4:355,992	33:062,044	32:313,612	3:160,416	36:188,844	1:088,820	10:838,168	32:082,358	17:346,549	7:220,767	6:413,490	

MINISTERIO DA FAZENDA

TABELLA N. 203

9. Empregados de Repartições e logares extinctos

	MUNICIPIO DA CÔRTE	BAHIA	SERGIPE	PERNAMBUCO	MARANHÃO	SANTA CATHARINA	S. PEDRO	TOTAL
MINISTERIO DO IMPERIO								
INSTITUTO COMMERCIAL								
Professôr.....	106,451							106,451
MINISTERIO DA JUSTIÇA								
Escrivão de africanos livros.....	600,000							600,000
MINISTERIO DA MARINHA								
INTENDENCIA E ALMOXARIFADO								
Fiel.....		180,000						180,000
Amanuense.....		60,000						60,000
MINISTERIO DA AGRICULTURA, COMMERCIO E OBRAS PUBLICAS								
DELEGACIA DE TERRAS PUBLICAS								
Porteiro archivista.....							58,333	58,333
MINISTERIO DA FAZENDA								
THESOURO NACIONAL								
Primeiros Officiaes da Secretaria do Estado.....	1:600,000							1:600,000
Chefes do Secção.....	751,825							751,825
Official do Contencioso.....	800,000							800,000
THESOURARIAS								
Chefes de Secção.....				554,193				554,193
Chefe de Secção da do Pernambuco.....	598,367							598,367
ALFANDEGAS								
Inspector da do S. Francisco.....						1:785,371		1:785,371
Amanuense.....	1:200,000							1:200,000
Administrador das Capatazias.....			2:824,992					2:824,992
CONSULADO								
Administrador.....	2:331,238							2:331,238
RECEBEDORIA								
Administrador.....					2:826,804			2:826,804
CASA DA MOEDA								
Continuo da officina de estamparia.....	798,266							798,266
	8:786,147	240,000	2:824,992	554,193	2:826,804	1:785,371	58,333	17:075,840

Recapitulação

	MUNICIPIO DA CÔRTE	BAHIA	SERGIPE	PERNAMBUCO	MARANHÃO	SANTA CATHARINA	S. PEDRO	TOTAL
Ministerio do Imperio.....	106,451							106,451
da Justiça.....	600,000							600,000
da Marinha.....		240,000						240,000
da Agricultura, Commercio e Obras Publicas.....							58,333	58,333
da Fazenda.....	8:079,096		2:824,992	554,193	2:826,804	1:785,371		16:071,056
	8:786,147	240,000	2:824,992	554,193	2:826,804	1:785,371	58,333	17:075,840

Continuação da tabella — Thesouro Nacional

	MUNICIPIO DA CÓRTE	ESPIRITO SANTO	PERNAM- BUCCO	CHARÁ	PIAUHY	MARA- NHÃO	S. PAULO	PARANÁ	LONDRES	TOTAL
DIVERSAS DESPESAS										
Correios a pé.....	40:666,797									40:666,797
Serventes.....	9:746,988									9:746,988
Compra e concerto de moveis e utensis.....	2:12,500									2:12,500
— de livros.....	83,000									83,000
Publicações.....	856,548									856,548
Assignatura de jornaes.....	830,500									830,500
Aluguel da casa do Porteiro.....	1:200,000									1:200,000
Luz e despesas miudas.....	4:726,546									4:726,546
DELEGACIA EM LONDRES										
Delegado.....									8:000,000	8:000,000
Escripturarios.....									4:574,327	4:574,327
EXPEDIENTE										
Papel, pennas, etc.....									307,510	307,510
Impressões e encadernações.....									40,500	40,500
DIVERSAS DESPESAS										
Correio.....									1:625,664	1:625,664
Aluguel do escriptorio.....									1:955,556	1:955,556
Frete de correspondencia e jornaes.....									427,518	427,518
Telegrammas.....									4,370	4,370
Custo de jornaes para a Secretaria de Estado.....									53,213	53,213
— e concerto de moveis e utensis.....									85,223	85,223
Festas do natal.....									61,533	61,533
Sello de cheques do Banco da Inglaterra.....									48,519	48,519
Assio do escriptorio, carvão e gaz.....									494,261	494,261
Despezas miudas.....									14,518	14,518
DIRECTORIA DE ESTATISTICA										
Director.....	7:200,000									7:200,000
EMPREGADOS DO THESOURO PAGOS NA DELE- GACIA E EM DIFFERENTES PROVINCIAS										
Director Geral.....									750,000	750,000
Procurador Fiscal.....								160,000		160,000
Ajudante do Procurador Fiscal.....								4:800,000		4:800,000
Sub-Director.....			749,997							749,997
Contador.....			200,000				450,000			450,000
Primeiro Escripturario.....			18,000						4:000,000	4:000,000
Segundos ditos.....		240,000	200,000	1:255,021		360,000			2:636,668	4:481,661
Praticantes.....					873,006		302,946			1:175,952
	601:743,028	240,000	949,997	1:435,023	873,006	360,000	452,946	16,500	23:812,543	630:026,512

Natureza dos vencimentos

	MUNICIPIO DA CÓRTE	ESPIRITO SANTO	PERNAM- BUCCO	CHARÁ	PIAUHY	MARA- NHÃO	S. PAULO	PARANÁ	LONDRES	TOTAL
Ordenados.....	348:474,870	240,000	949,997	1:086,125	613,537	360,000	384,380	460,000	6:010,000	358:275,899
Gratificações.....	176:278,522			348,893	259,569		71,536		12:740,995	189:699,550
Gratificação ao empregado que conta mais de 30 annos de serviços.....	500,000									500,000
	523:253,392	240,000	949,997	1:435,023	873,006	360,000	452,946	460,000	18:750,995	548:475,859

DA FAZENDA

N. 205

rias de Fazenda

MARANHÃO	PARÁ	AMAZONAS	S. PAULO	PARANÁ	SANTA CATHARINA	S. PEDRO	MINAS GERAES	GOYAZ	MATO GROSSO	TOTAL
5:199\$996 3:800\$000 2:353\$332	5:197\$744 3:799\$987 2:400\$000	3:519\$984 2:390\$996 1:562\$362	6:000\$000 4:500\$000 2:799\$960	3:799\$990 1:869\$667 1:800\$000	2:999\$924 1:999\$950 1:599\$975	4:852\$912 4:500\$000 2:799\$996	4:800\$000 2:999\$736 1:932\$224	3:799\$991 2:400\$000 1:800\$000	4:333\$316 1:099\$992 1:728\$808	79:672\$044 53:160\$632 36:704\$392
19:183\$368 10:248\$053 5:579\$595 1:945\$413	16:195\$240 12:149\$656 6:731\$434 2:433\$772 720\$000	4:277\$288 958\$226 1:391\$853	20:948\$000 17:055\$830 11:275\$910 3:412\$780	5:074\$909 6:321\$540 1:157\$623	5:977\$717 3:885\$833 1:430\$170	30:972\$757 24:956\$114 16:075\$719 5:338\$382	13:600\$770 8:879\$185 7:075\$215 1:953\$159	5:946\$445 6:926\$291 1:394\$366	7:598\$819 6:944\$876 1:434\$666	214:166\$155 176:663\$642 74:310\$869 41:217\$637 4:223\$971
.....	30\$966
4:200\$000 970\$963	4:000\$000 1:200\$000	2:830\$397	4:800\$000 3:129\$390	2:860\$166	2:099\$925	4:800\$000 1:591\$823	3:499\$992 1:200\$000	2:897\$350	2:900\$000	62:021\$169 12:574\$192
.....	11:240\$068 4:153\$922 1:199\$938 810\$000	17:008\$734 7:021\$062 1:199\$998 810\$000
1:183\$459 1:199\$996 1:386\$865	1:188\$676 1:199\$999 1:406\$818	1:199\$996 607\$526	1:378\$440 1:399\$980 1:573\$020	1:200\$000 720\$000	1:099\$121 581\$809	1:383\$175 1:399\$992 1:557\$976	1:196\$716 1:199\$999 1:433\$000	1:200\$000 754\$664	1:200\$000 715\$713	9:086\$608 13:995\$774 9:194\$034 18:510\$102
1:674\$340 390\$200	4:775\$730 33\$000	781\$050 335\$200	1:736\$380 948\$100	1:746\$276	744\$795 254\$000	3:560\$820 826\$500	1:702\$700 182\$000	297\$540 167\$480	1:344\$540 182\$500	34:617\$381 4:631\$740
2:930\$000	4:132\$000	1:261\$000	1:782\$000 3:600\$000	600\$000 1:200\$000	1:080\$000	4:359\$803 4:399\$992	1:200\$000	960\$000	1:188\$016	36:471\$676 9:199\$992
417\$130	1:453\$000 43\$000	843\$060	502\$060 16\$000	354\$000	3\$500 20\$000	330\$260	37\$500	7:633\$570 111\$000
326\$100 51\$310	1:409\$600 28\$800	431\$740	844\$760 4\$060	235\$000	1:524\$400	14\$080	29\$900	6:419\$530 84\$700
.....	2:467\$100	2:467\$100
463\$780	968\$700	513\$800	297\$210	207\$520	504\$000	305\$280	104\$939	576\$410	6:663\$199
.....	241\$934 130\$000 236\$556
.....	160\$000 28\$889 266\$667 293\$333 1:200\$000

Continuação da tabella—

	MUNICIPIO DA CÔRTE	ESPIRITO SANTO	BAHIA	SERGIPE	ALAGÓAS	PERNAMBUCO	PARAHYBA	R. GRANDE DO NORTE	CEARÁ	PIAUIY
Procurador Fiscal da The- souraria do Espirito- Santo.....						360\$000				
— da de Pernambuco.	233\$333									
Primeiros Escripturarios.			2:700\$000							
— da de Pernambuco.	4:170\$923									
Primeiro Escripturario da das Alagóas.....										
— da de S. Paulo....	2:472\$531									
— da do Amazonas....			1:116\$634							
— da de Goyaz.....	306\$000									
Segundos Escripturarios da de S. Paulo.....	1:631\$249									
— da do Pará.....	360\$000					480\$000	600\$000			
— da de Pernambuco.			1:166\$774							
— da do Maranhão....	1:887\$203									
— da de S. Pedro....					1:075\$150					
Terceiros Escripturarios da de Pernambuco....			96\$110						1:163\$036	
Terceiro Escripturario da de S. Paulo.....	403									
— da do Pará.....	303\$		40\$000							
— da do Maranhão....					262\$688					
— da de S. Pedro....	1:288\$483									
Praticante da de Pernam- buco.....	235\$000									
— da da Parahyba.....			83\$332							
— da da Parahyba.....	40\$000									
Thesoureiro da de Ser- gipe.....	300\$000									
— do do Pará.....						319\$443				
— da de Santa Catharina.	240\$000									
Pagador da de S. Pedro.	50\$000									
	16:155\$550	24:433\$378	112:261\$306	30:101\$469	30:860\$154	94:731\$706	29:713\$023	23:499\$334	30:843\$503	23:963\$942

Natureza dos

	MUNICIPIO DA CÔRTE	ESPIRITO SANTO	BAHIA	SERGIPE	ALAGÓAS	PERNAMBUCO	PARAHYBA	R. GRANDE DO NORTE	CEARÁ	PIAUIY
Ordenados.....	12:807\$762	13:710\$056	68:665\$474	18:041\$309	17:802\$188	55:231\$401	17:676\$306	13:380\$286	17:583\$456	11:807\$779
Gratificações.....	3:347\$738	7:205\$032	31:048\$511	8:370\$060	9:564\$823	30:114\$425	8:687\$399	7:071\$308	10:039\$957	7:179\$187
— ao Empregado que conta mais de 30 annos de serviço.....						30\$966				
	16:155\$550	20:915\$138	102:713\$935	26:411\$369	27:367\$016	85:376\$792	26:361\$705	20:451\$594	27:623\$413	21:986\$966

Thesourarias de Fazenda

MARANHÃO	PARÁ	AMAZONAS	S. PAULO	PARANÁ	SANTA CATHARINA	S. PEDRO	MINAS GERAES	GOYAZ	MATO GROSSO	TOTAL
										360\$000
										233\$333
										2:700\$000
										4:170\$923
						933\$331				933:331
				360\$000						2:472\$581
										1:506\$664
										306\$000
										1:681\$249
										1:440\$000
										1:166\$774
										1:887\$203
										1:075\$150
										1:259\$146
										343\$403
										262\$688
										1:288\$488
										235\$000
										83\$332
										40\$000
										200\$000
										319\$443
										240\$000
										50\$000
63:504\$130	70:321\$156	26:176\$918	88:378\$280	28:710\$174	24:761\$699	135:036\$240	53:278\$476	28:993\$406	31:359\$056	967:087\$907

vencimentos

MARANHÃO	PARÁ	AMAZONAS	S. PAULO	PARANÁ	SANTA CATHARINA	S. PEDRO	MINAS GERAES	GOYAZ	MATO GROSSO	TOTAL
39:271\$126	39:872\$680	11:887\$368	52:792\$020	16:230\$588	14:256\$474	78:375\$597	33:575\$115	17:294\$640	17:572\$846	570:841\$271
17:979\$314	18:750\$616	6:969\$760	25:480\$690	8:924\$307	7:417\$950	40:220\$468	16:199\$881	9:827\$467	10:430\$344	287:829\$872
										30\$966
57:250\$740	58:623\$326	48:857\$128	78:272\$710	25:163\$895	21:674\$424	118:596\$065	49:774\$996	27:110\$107	28:003\$190	858:702\$109

TABELLA

12. Juizo dos

	MUNICIPIO DA CORTE	RIO DE JANEIRO	ESPIRITO SANTO	BAHIA	SERGIPE	ALAGOAS	PERNAM- BUCO	PARAHYBA	RIO GRANDE DO NORTE	CEARÁ
PESSOAL										
Juizes.....	2:422\$116			3:600\$000			3:040\$554			
Procuradores.....	1:600\$000		219\$996	600\$000	324\$996	324\$996	350\$000	324\$996	253\$846	324\$996
Ajudantes.....	1:200\$000									
Escrivães.....				500\$000			499\$992			
Solicitadores.....	3:200\$000		219\$996	900\$000	324\$996	324\$996	900\$000	324\$996	252\$884	487\$500
Escriventes.....	2:880\$000									
Officiaes de justiça.....	1:400\$000			600\$000			600\$000			
Porcentagens.....			82\$734	4:328\$010	229\$442	72\$838	4:709\$759	313\$513		126\$065
DIVERSAS DESPEZAS										
Publicações e impressões..	139\$220	8\$000			55\$000					
Despezas judiciais.....	30:352\$695		1:010\$000		1:526\$760	1:462\$000	569\$800		259\$800	2:311\$200
DESEPEZA DA CORTE PAGA NA PROVINCIA DO CEARÁ E DA DE PERNAMBUCO NA CORTE.										
Escrivão.....										600\$000
Procurador do de Pernam- bucó.....	50\$000									
	43:244\$031	8\$000	1:592\$726	10:528\$010	2:461\$194	2:185\$730	10:670\$105	903\$505	766\$530	3:849\$761

DA FAZENDA

N. 206

Feitos da Fazenda

PIAUHY	MARANHÃO	PARÁ	AMAZONAS	S. PAULO	PARANÁ	SANTA CATHARINA	S. PEDRO	MINAS GERAES	GOYAZ	MATO GROSSO	TOTAL
240\$300	503\$333	300\$000	183\$226	300\$060	324\$996	324\$960	000\$000	395\$688	240\$996	258\$881	9:062\$670
240\$996	900\$000	600\$000	400\$992	600\$000		324\$960	600\$000	600\$000	375\$000	375\$000	8:334\$202
162\$171		2:230\$460		950\$819		9\$023	320\$227	855\$275		2:110\$914	1:200\$000
											990\$992
											11:790\$316
											1:880\$000
											2:600\$000
											16:551\$250
1:267\$897	2:088\$220		125\$208	5:230\$496	1:762\$867	1:011\$270	2:845\$570	3:105\$870			202\$220
											54:930\$553
											600\$000
											50\$000
1:929\$361	3:581\$553	3:380\$156	508\$526	7:181\$275	2:087\$863	1:070\$213	4:365\$797	4:956\$833	624\$996	2:744\$795	109:201\$263

MINISTERIO
TABELLA
13. AI

	MUNICIPIO DA CÔRTE	ESPIRITO SANTO	BAHIA	SERGIPE	ALAGOÁS		PERNAMBUCO	PARANHYBA	RIO GRANDE DO NORTE	GEARÁ
					Maceió	Penedo				
ALFANDEGAS										
PESSOAL										
Inspectores.....	11:002,675	4:618,241	8:820,296	4:496,457	5:930,556	3:434,725	6:257,863	3:831,217	3:164,801	5:097,238
Ajudante.....	8:008,139						16:525,089			5:757,779
Chefes de Secção.....	21:602,723		14:353,476				12:86,8942	8:958,763	3:481,759	4:041,676
Primeiros Escripturarios...	52:881,339	4:472,5147	12:872,108	4:594,280	12:214,232	3:717,321	33:819,576	6:237,008	2:335,211	6:813,015
Segundos ditos.....	103:467,5066	3:192,5014	39:647,5086	5:909,435	6:393,319	1:767,8914	21:187,522			6:548,749
Terceiros ditos.....	69:665,418		26:238,653				4:875,594			2:541,351
Praticantes.....	12:398,179		5:410,304				4:875,594			
Officiaes de descarga.....	71:256,732	2:014,303	16:472,553	2:706,3767	3:422,5145	1:284,3500	4:786,208	2:817,112	1:606,213	6:189,622
Thesoureiros.....	6:401,878	3:139,668	5:09,5813	2:902,697	3:981,470	2:435,411	4:84,5798	2:957,236	2:276,850	3:1,6,804
Fieis.....	11:900,837		5:09,5813				2:256,210			
Guardas-móres.....	7:204,711		5:718,495				5:135,093			3:64,8920
Ajudantes.....	7:850,786						2:716,121			
Conferentes.....	148:538,893		36:287,909				32:369,744			10:754,721
Porteiros, inclusivo os que servem de Administra- dores das Capatazias.....	4:000,836	2:189,8761	3:444,972	1:915,445	2:602,894	1:735,658	2:971,8473	1:940,8587	1:633,8736	2:072,456
Ajudantes.....	2:276,233		1:772,684				1:721,360			
Continuos.....	9:534,923	615,961	5:888,861	558,8514	711,826	292,437	5:479,247	835,8472	494,915	632,274
Gratificação aos empregados que contam mais de 30 annos de serviço.....	30,000									148,553
Collaborador.....			396,848							
Capatazias										
Administradores.....	6:401,415		4:914,402				4:643,8798			2:976,842
Ajudantes.....	7:001,498		2:667,867				2:721,8920			
Fieis de armazem.....	70:137,316		16:977,864				18:840,159			2:667,321
Despeza com o serviço....	537:960,870	927,000	79:903,931	2:848,8600	5:296,3100	2:323,3100	98:373,363	5:205,800	3:374,888	14:415,000
Deposito da polvora										
Despeza com o serviço....	960,000									
Ancoradouro e barcas de vigia										
Pessoal das barcas, lanchas e escaleres.....	69:839,703	3:183,500	68:769,154	5:818,819	4:522,441	2:452,663	41:870,542	3:060,000	4:563,999	3:835,706
Compra, concerto o custeio das barcas, lanchas e es- caleres.....	46:679,935	8,000	14:830,157				4:227,602	217,5100	300,000	216,780
Pessoal e mais despezas do cruzador Orion.....	43:439,323									
— — do Medusa.....							27:362,051			
— — do Souza Franco.....										
Força dos Guardas										
Commandante.....	2:399,988									
2o dito.....	1:999,992									
Commandantes.....		999,996	1:999,992	999,994	999,987	999,984	1:799,993	999,996	999,996	1:800,000
Sargentos.....	5:599,968		2:399,976				2:399,976			999,996
Guardas.....	128:466,207	2:399,977	34:157,241	3:935,915	3:997,540	2:399,973	33:816,563	3:999,860	2:399,976	8:974,107
Vigias.....	6:734,501		2:399,976		3:499,968	1:599,984		2:399,970		
Empregados addidos										
Agente de trapicho.....	1:800,321		4:127,604							
Fiel de armazem.....								999,996		
Expediente										
Papel, pennis e outros ob- jectos.....	12:918,810	1:119,8720	1:635,010	671,900	1:394,8790	345,510	5:450,800	373,8230	1:067,060	884,640
Impressões e encadernações.	3:304,990		755,800	601,5000			1:344,8800	557,8700	118,8500	

tabella — Alfandegas

MARANHÃO	PARÁ	AMAZONAS	S. PAULO	PARANÁ	SANTA CATHARINA	S. PEDRO			GOYAZ	MATO GROSSO	LONDRES	TOTAL
						Rio Grande	Porto Alegre	Uruguayana				
												6025010
	1008000		1008000		248000		2408000	3:2248500				4:7188500
2908000	3:8948000		2:0088000			8068920						7:6058920
9788786	4:8078145	3:7238000					1:0568278					7:8728351
						3608000						3608000
1:9498926	41:7358927	1758000		4488400		3448000	4:8008000	3:9608000		3758060		36:8208197
6338000	3:6898378	6158050			3148800	5738500	428000	888800				44:0128586
1728000			4678000		4848920	4738500	7498500	258800				4:1248060
	4:2438300	3048240	7178400		1848000	9918200	958200	1978000				8:3098250
	338200											358200
5178148	4:8158348	3998400	8538720		8898560	1:1188200	1038760	3338300		2378130		17:5628623
												1808000
												1:9208000
												3668666
												6008000
												2898200
												1:7928375
												1:5008090
												2:1528436
												4:8618893
												2:4008278
				1:4408000								7228433
	4358875					2868558						9208000
			2:3988997									2:3988997
												3:2878963
												8298000
												2498000
												3:6628033
												1208000
												1:7628997
												6288514
1728793			608480									3:2898393
												4578074
										2:4008000		2:4008000
												1808000
												2:0668788
												5198920
	1:1438953											4:1438953
			1168860									1168860
												1768079
												5988179
												3:8638049
												9608000
												2:1078171
												4918737
												4:5728907
												2:5378199
												2508000

	MUNICIPIO DA CÔRTE	ESPIRITO SANTO	BAHIA	SERGIPE	ALAGÔAS		PERNAMBUCO	PARAÍHYBA	RIO GRANDE DO NORTE	CEARÁ	PIAUIY
					Macció	Penedo					
Conferente da do Rio de Janeiro.....								240,000			
— da da Bahia.....	567,395										
— da de Pernambuco.....		3:881,096									
— da do Pará.....	3:045,496	2:084,808					585,460				
— da de Santos.....	666,600										
Commandante do cruzador Souza Franco.....	400,000										
	1.575:619,5619	30:127,885	429:099,467	44:839,189	66:118,918	28:879,682	423:380,157	49:009,740	27:935,945	402:628,128	33:586,300
A deduzir: Porcentagem pela arrecadação do Fundo de Emancipação.....					94:998,600				28,560	25,092	63,612
	1.575:619,5619	30:127,885	429:099,467	44:839,189	94:998,600		423:380,157	49:009,740	27:907,335	402:603,036	33:522,688

Natureza dos

	MUNICIPIO DA CÔRTE	ESPIRITO SANTO	BAHIA	SERGIPE	ALAGÔAS		PERNAMBUCO	PARAÍHYBA	RIO GRANDE DO NORTE	CEARÁ	PIAUIY
					Macció	Penedo					
Ordenados.....	406:331,5449	40:900,5648	116:382,515	14:381,791	16:772,189	9:987,911	111:384,947	19:578,402	11:049,988	45:667,69	11:959,968
Gratificações.....	6:724,5094		12:056,551	5:818,519			38:804,532	399,996	1:223,638		
— a empregados que contam mais de 30 annos de serviço.....	30,000									448,655	
Porcentagens.....	263:159,044	9:341,577	103:239,301	8:701,8764	18:492,753	4:680,355	92:477,398	10:060,363	4:061,698	21:480,745	7:914,804
Soldos.....	92:343,349	4:019,997	38:210,516	4:539,658	7:542,469	4:651,625	41:802,266	4:399,936	2:099,976	7:893,292	3:099,960
Soldadas.....			31:827,235				90:247,000	2:880,000	4:563,999	3:835,766	3:984,000
Etapas.....	46:122,606	2:563,496	18:084,321	2:775,817	5:177,467	2:801,981	21:584,388	2:799,996	1:299,996	3:880,814	1:839,996
	844:710,739	26:825,688	339:800,814	36:237,340	47:984,878	22:120,572	396:300,231	40:318,693	24:290,295	82:915,864	28:858,728

tabella — Alfandegas

MARANHÃO	PARÁ	AMAZONAS	S. PAULO	PARANÁ	SANTA CATHARINA	S. PEDRO			GOYAZ	MATO GROSSO	LONDRES	TOTAL
						Rio Grande	Porto Alegre	Uru-guayana				
												240,100 507,393 3,881,696 6,938,534 1,386,566 400,500
			305,762		736,028	180,000			720,000			
151:691,451	300:157,391	72:519,986	257:963,637	31:369,623	44:471,962	190:528,369	106:408,877	92:253,983	720,000	38:852,822	3:063,444	4.211:226,215
		3,920	37,410	19,680	83,440	389:191,229						384,532
						121,118						
151:601,151	300:157,391	72:516,066	257:926,227	31:340,943	44:386,822	389:070,111			720,000	38:852,822	3:063,444	4.210:841,683

vencimentos

MARANHÃO	PARÁ	AMAZONAS	S. PAULO	PARANÁ	SANTA CATHARINA	S. PEDRO			GOYAZ	MATO GROSSO	LONDRES	TOTAL
						Rio Grande	Porto Alegre	Uru-guayana				
45:664,866	71:165,669 3:237,791	18:459,242	75:074,374	15:608,006	14:826,342	16:710,308 12:156,054	32:700,216 5:302,942	14:200,699	720,000	11:272,044 7:427,096	1:500,000	1.132:389,209 93:151,440
												178,533
22:832,432	59:923,750	27:813,278	64:107,240	4:527,211	9:615,933	30:604,380	20:340,415	27:380,526		21:621,060	900,000	833:288,438
8:943,668	39:334,604	5:970,966	19:138,942	2:009,973	6:090,503	20:634,850	7:899,596	15:706,442		6:526,708		343:439,669
	23:090,520	3:604,880	13:237,610		3:744,600	23:325,254	5:532,807	11:159,981				243:062,042
4:450,157	16:023,371	1:819,996	12:503,260	1:209,993	3:691,613	10:213,286	3:829,831	7:757,325		3:954,874		174:562,353
81:891,103	242:775,283	57:698,376	186:061,016	23:633,183	37:967,792	153:673,141	75:635,107	76:293,173	720,000	50:801,622	2:400,000	2.819:831,676

MINISTERIO DA FAZENDA

TABELLA N. 208

14. Recebedorias

	MUNICIPIO DA CORTE	BAHIA	PERNAMBUCO	PARÁ	SANTA CATHARINA	LONDRES	TOTAL
PESSOAL							
Administradores.....	10:223\$718	5:796\$980	6:334\$366				22:355\$064
Ajudantes.....		4:074\$923	4:496\$286				8:571\$209
Chefes de Secção.....	13:451\$727						13:451\$727
Primeiros Escripturarios.....	22:051\$316	5:769\$695	5:367\$610				33:188\$621
Segundos ditos.....	34:404\$423	4:730\$940	5:192\$352				44:327\$745
Terceiros ditos.....	31:910\$432	6:818\$783	6:722\$466				45:451\$731
Praticantes.....	17:235\$142	2:846\$223	2:966\$340				23:047\$705
Thesoureiros.....	6:734\$060	4:081\$347	4:490\$778				15:306\$185
Fieis.....	4:821\$832	1:249\$585	1:321\$901				7:393\$338
Recebedor do sello.....	5:081\$454						5:081\$454
Fiel.....	1:262\$613						1:262\$613
Laçadores.....	64:588\$502	14:733\$853	11:155\$393				87:477\$748
Porteiros.....	2:654\$152	1:715\$839	1:884\$438				6:251\$429
Continuos.....	2:430\$175	1:656\$874	1:752\$523				5:839\$572
Correios.....	3:973\$786						3:973\$786
Cobreadores (percentagens)...	57:778\$134	2:147\$147	3:662\$927				63:588\$208
EXPEDIENTE							
Papel, pennas, e outros objectos.....	2:158\$500	63\$460	1:190\$640				3:412\$600
Impressões e encadernações..	6:338\$940	51\$000	4\$500				6:394\$440
DIVERSAS DESPEZAS							
Gratificação e cavalgadura nos encarregados do lançamento para a cobrança de impostos	2:880\$000	30\$000					2:910\$000
Commissão á particulares pela venda de estampilhas.....	29:876\$000	3:283\$000	2:850\$110				36:008\$140
Serventes.....	3:552\$000	592\$000	186\$000				4:330\$000
Compra e concerto de moveis e utensis.....	178\$280	39\$600					217\$880
— de livros e legislação.	28\$500	90\$760					93\$260
Publicação de editaes e outras.....		100\$000					100\$000
Assignatura do <i>Diario Official</i>		16\$000					16\$000
Agua, luz e despezas mindas.	231\$500	28\$480	89\$020				349\$000
DESPEZA DE PERNAMBUCO PAGA NO PARÁ E EM LONDRES E DA CORTE NA PROVINCIA DA BAHIA E DESTA NA CORTE.							
Laçador da do Rio de Janeiro.....		2:614\$115					2:614\$115
— da de Pernambuco.						3:052\$102	3:052\$102
Terceiro Escripturario da do Rio de Janeiro.....					1:540\$641		1:540\$641
— dito da da Bahia.....	150\$000						150\$000
Praticante da de Pernambuco.				14\$218			14\$218
AGENCIA DO GADO							
Director.....	6:965\$892						6:965\$892
Ajudante.....	4:450\$431						4:450\$431
Agente.....	2:121\$467						2:121\$467
Guardas.....	15:456\$729						15:456\$729
EXPEDIENTE							
Papel, pennas, etc.....	142\$500						142\$500

Continuação da tabella — Recebedorias

	MUNICIPIO DA CÔRTE	BAHIA	PERNAMBUCO	PARÁ	SANTA CATHARINA	LONDRES	TOTAL
DIVERSAS DESPEZAS							
Servente.....	720\$000	720\$000
Compra de utensis.....	782\$570	782\$570
Agua, luz, e despezas miudas.	30\$000	30\$000
	351:661\$845	68:341\$604	50:667\$680	14\$218	1:540\$641	3:052\$102	479:278\$090
A deduzir : Porcentagem pela arrecadação das rendas do Fundo de Emancipação ...	6:527\$691	1:617\$331	8:145\$022
	345:134\$154	68:341\$604	58:050\$349	14\$218	1:540\$641	3:052\$102	471:133\$068

Natureza dos vencimentos

	MUNICIPIO DA CÔRTE	BAHIA	PERNAMBUCO	PARÁ	SANTA CATHARINA	LONDRES	TOTAL
Ordenados	90:436\$458	29:950\$507	26:143\$446	400\$000	1:483\$310	457:714\$221
Porcentagens.....	108:778\$006	28:285\$797	27:286\$603	14\$218	1:140\$641	1:568\$292	257:074\$457
	208:215\$364	58:236\$304	53:730\$049	14\$218	1:540\$641	3:052\$102	414:788\$678

15. Mesas de Rendas

	RIO DE JANEIRO	ESPIRITO SANTO	BAHIA	SERGIPE	ALAGOÁS	PERNAMBUCO	PARAHYBA	RIO GRANDE DO NORTE	CEARÁ	PIAUIY
MESAS DE RENDAS										
Administradores.....				11:3055847					4:0275778	
Escrivães.....				7:5345139					2:6855185	
Commandantes dos Guardas.....				4:265435					2:1045000	
Guardas e vigias.....				4:6595432						
Marinhagem.....										
ANCORADOURO										
Pessoal das barcas e escaleiros...				2:6405000					1:7865000	
Compra, concerto, custeio e aluguel dos mesmos.....				1305000					2205000	
Despeza com o posto fiscal em Içá.....										
DIVERSAS DESPEZAS										
Gratificação aos encarregados dos lançamentos fóra da capital.....				1305000						
Serventes.....				865349	755140				65000	
Compra de livros e legislação.....										
Cavalgadura aos guardas.....										
Forragem aos mesmos.....										
Commissão a particulares pela venda de estampilhas.....										
— aos cobradores de impostos fóra da repartição.....										
— pela cobrança das rendas.....	31:5135321	4:0505930	12:4085406		4:4725743		1:4845014	9795951		
COLLECTORIAS										
Commissão pela cobrança das rendas.....	161:4835889	5:6075039	47:4825325	24:6035634	17:8325211	63:5765686	9:2245002	8:4915307	21:2375537	6:2975397
Commissão a particulares pela venda de estampilhas.....	3005000									
Expediente.....		275890	7335400	3:0055932	7315544	3245400	1745550	2805190	8605540	1165225
	183:3275210	9:6865779	60:6245131	55:5825068	23:1415638	63:9015086	10:8835496	9:7515448	32:9275040	6:4135622
A deduzir: Porcentagem pela arrecadação do Fundo de Emancipação.....						3:2855842		3815820	395388	7445119
	183:3275210	9:6865779	60:6245131	55:5825068	23:1415638	60:6155244	10:8835496	9:3695628	32:8875652	5:6725503

Natureza dos

	RIO DE JANEIRO	ESPIRITO SANTO	BAHIA	SERGIPE	ALAGOÁS	PERNAMBUCO	PARAHYBA	RIO GRANDE DO NORTE	CEARÁ	PIAUIY
Soldos.....				3:6425629					1:4405000	
Soldadas.....				2:4435371					664:000	
Etapas.....				2:6405000						
Gratificações.....	161:4835889	9:6585889	59:8905731	43:5035720	22:3045954	60:2905844	10:7085916	9:3695628	27:9115112	5:5565278
Porcentagens.....										
	161:4835889	9:6585889	59:8905731	52:2295783	22:3045954	60:2905844	10:7085916	9:3695628	30:0155112	5:5565278

DA FAZENDA
N. 209
e Collectorias

MARANHÃO	PARÁ	AMAZONAS	S. PAULO	PARANÁ	SANTA CATHARINA	S. PEDRO	MINAS GERAES	GOYAZ	MATO GROSSO	TOTAL
	2:023,400 1:948,733	3:640,008 2:317,335		5:977,873 4:038,086	13:122,569 8:752,734	61:063,844 40:867,529				102:061,528 68:143,967 6:406,535 45:193,515 5:813,500
	2:097,802	3:806,193 2:069,500		3:399,970	5:044,500 3:744,500	23:885,808				
				2:336,500	228,560	17:716,453				24:707,533
		240,516		190,780		1:453,430				1:943,570
		739,500								739,500
		100,500								230,500
		100,570				2:673,500 258,500 1:819,492 6:237,500				2:673,500 526,515 1:819,492 6:237,500
						241,534				241,534
						533,565				533,565
			5:245,405		3:113,518					53:267,988
11:717,401	53:881,547	993,283	227:699,431	24:027,439	19:252,131	99:292,211	202:735,767	11:498,211	8:432,584	1.023:147,513
			290,500							590,500
330,304	1:246,735	32,570		71:400	1,540	312,200	1:162,814			9:431,750
12,007,441	62:098,072	14:037,809	233:204,536	40:249,948	53:255,072	261:034,472	203:018,581	11:498,211	8:432,584	1.335:725,205
			11:482,500	1:677,860	2:329,400	1:869,800			1:620,260	23:428,389
12:007,441	62:098,072	14:037,809	221:721,636	38:572,988	50:923,072	259:404,672	203:918,581	11:498,211	6:812,585	1.332:206,816

vencimentos

MARANHÃO	PARÁ	AMAZONAS	S. PAULO	PARANÁ	SANTA CATHARINA	S. PEDRO	MINAS GERAES	GOYAZ	MATO GROSSO	TOTAL
	1:438,648	2:535,329		2:399,980	3:360,000 3:744,500 1:680,500	19:119,422 17:716,453 9:746,566				33:935,894 23:529,133 17:664,85 2:649,000
	639,529	1:270,864		1:199,990						2:649,000
11:717,401	58:753,395	6:950,326	221:431,636	32:365,238	41:911,872	199:353,684	202:735,767	11:498,211	6:812,585	1.203:928,876
11:717,401	60:815,337	12:825,819	221:431,636	35:965,208	50:693,672	245:935,945	202:735,767	11:498,211	6:812,585	1.281:698,903

MINISTERIO DA FAZENDA

TABELLA N. 210

16. Casa da Moeda

		MUNICIPIO DA CÔRTE
PESSOAL		
Director.....		7:200\$000
Primeiro Escripturario.....		3:595\$967
Segundo dito.....		2:330\$441
Terceiro dito.....		1:446\$719
Praticantes.....		1:940\$737
Thesoureiro.....		3:600\$000
Fiel.....		2:368\$526
— das balanças.....		2:262\$597
Chefe do laboratorio chimico.....		3:600\$000
Ensiadores.....		9:508\$051
Chefe da fundição.....		3:600\$000
Ajudantes.....		3:960\$385
Chefe da laminação e cunhagem.....		3:596\$429
Ajudantes.....		3:998\$040
Chefe da gravura.....		3:593\$550
Gravadores.....		3:928\$587
Engenheiro machinista.....		3:600\$000
Ajudantes.....		3:992\$527
Chefe da estamperia.....		1:795\$108
Ajudante.....		1:196\$236
Porteiro.....		1:800\$000
Continuos.....		2:372\$391
Gratificação ao chefe da officina de estamperia.....		896\$693
— ao ajudante do mesmo.....		588\$616
— ao encarregado do museu monetario.....		574\$012
EXPEDIENTE		
Papel, pennis, etc.....		394\$700
Impressões e encadernações.....		122\$200
OFFICINAS		
Jornaes aos operarios.....		67:921\$050
Compra de generos e combustivel.....		20:129\$702
DIVERSAS DESPEZAS		
Assignatura de jornaes.....		38\$500
Agua, luz e despezas miulas.....		3:810\$936
		169:757\$301
Natureza dos vencimentos		
Ordenados.....		50:694\$617
Gratificações.....		26:644\$996
		77:339\$613

MINISTERIO DA FAZENDA

TABELLA N. 211

17. Administração Diamantina

	BAHIA	MINAS GERAES	TOTAL
PESSOAL			
Inspectores.....	2:486\$735	2:185\$562	4:672\$297
Delegados.....	305\$278	212\$466	517\$744
Procuradores Fiscaes.....	1:212\$032	1:031\$217	2:243\$249
Agentes.....	90\$402	112\$504	209\$206
Secretarios.....	1:364\$671	1:031\$317	2:395\$988
Engenheiros.....	1:212\$032	1:031\$329	2:243\$361
Porteiros.....	400\$000	480\$000	880\$000
Collector.....	219\$228		219\$228
Escrivães.....	210\$420		210\$420
EXPEDIENTE			
Papel, pennas, etc.....	40\$500		40\$500
DIVERSAS DESPEZAS			
Aluguel de casa.....	150\$000		150\$000
Despezas miudas.....	30\$000		30\$000
	7:727\$298	6:081\$605	13:811\$903
Natureza dos vencimentos			
	BAHIA	MINAS GERAES	TOTAL
Ordenados.....	3:250\$000	3:300\$000	6:550\$000
Gratificações.....	1:319\$976	1:379\$974	2:720\$950
Porcentagens.....	2:906\$822	1:404\$721	4:311\$543
	7:506\$798	6:084\$695	13:591\$493

TABELLA N. 212

18. Administração e custeio das Fazendas

	MUNICIPIO DA CÔRTE	PIAUIHY	MATO GROSSO	TOTAL
PESSOAL				
Inspector do departamento de Canindé.....		598\$387		598\$387
Encarregado do armazem provisório.....		49\$002		49\$002
Administrador da fazenda Belione.....			696\$000	696\$000
Libertos empregados no serviço das fazendas do Piauihy.....		3:317\$201		3:317\$201
EXPEDIENTE				
Papel, pennas e outros artigos.....		65\$350		65\$350
DIVERSAS DESPEZAS				
Commodorias aos libertos em serviço na capital.....		60\$000		60\$000
Compra e concertos de moveis e utensis.....		44\$200		44\$200
Serviços prestados pela companhia <i>City Improvements</i>	337\$500			337\$500
Carretos e despezas miudas.....		19\$894		19\$894
	337\$500	4:155\$024	696\$000	5:188\$524

MINISTERIO DA FAZENDA

TABELLA N. 213

19. Typographia Nacional

	MUNICIPIO DA CÔRTE	LONDRES	TOTAL
PESSOAL			
DIRECÇÃO			
Administrador.....	6:000\$000		6:000\$000
Ajudante.....	1:077\$936		1:077\$936
Escriptuario.....	2:250\$000		2:250\$000
Primeiro Escriptuario.....	787\$089		787\$089
Segundos ditos.....	1:172\$226		1:172\$226
Amanuense.....	900\$000		900\$000
Praticantes.....	645\$120		645\$120
Fiel.....	3:075\$000		3:075\$000
Ajudante.....	1:100\$804		1:100\$804
Almoxarife.....	900\$000		900\$000
Porteiro.....	1:396\$772		1:396\$772
Continuo e Ajudante do Porteiro.....	295\$132		295\$132
OFFICINAS			
Ferías dos operarios.....	189:385\$376		189:385\$376
EXPEDIENTE			
Papel, pennas, etc.....	408\$440		408\$440
DIVERSAS DESPEZAS			
Gratificação ao Administrador pela fiscalização e publicação dos debates da Camara..	420\$000		420\$000
Compra de combustivel.....	960\$000		960\$000
Custo e remessa de papel, tinta, typos, papelão, etc.....	30:668\$142	69:357\$024	100:025\$466
— — de chumbo, antimonio, estanho e gutta percha.....		2:640\$333	2:640\$333
Luz e despezas miudas.....	2:579\$723		2:579\$723
	253:022\$060	72:006\$357	325:028\$417

Natureza dos vencimentos

	MUNICIPIO DA CÔRTE
Ordenados.....	13:088\$042
Gratificações.....	6:512\$037
Diarias.....	189:385\$376
	208:985\$455

Director.
Redactor
Agente e
Traductor
Auxiliar.

Revisores
Conferentes

Ferías dos

Papel, pe

Compra d
Assignat
Combusti
Luz e de

Gratifica
Diarias.

MINISTERIO DA FAZENDA

TABELLA N. 214

20. Diario Official

		MUNICIPIO DA CÔRTE
PESSOAL		
DIRECÇÃO		
Director.....		4:296\$660
Redactor ajudante.....		4:000\$000
Agente externo.....		800\$000
Traductor.....		466\$000
Auxiliar.....		400\$000
REVISÃO		
Revisores.....		4:427\$000
Conferentes.....		3:239\$500
OFFICINAS		
Feria dos operarios.....		69:539\$981
EXPEDIENTE		
Papel, pennas, etc.....		304\$120
DIVERSAS DESPEZAS		
Compra de papel, tinta, typos, etc.....		3:298\$621
Assignaturas de jornaes.....		324\$650
Combustivel.....		660\$000
Luz e despezas miudas.....		5:329\$560
		97:137\$052
Natureza dos vencimentos		
Gratificações.....		9:963\$320
Diarias.....		77:256\$481
		87:219\$801

	MUNICIPIO DA CÔRTE	ESPIRITO SANTO	BAHIA	SERGIPE	ALAGÔAS	PERNAMBUCO	PARAHYBA
THESOURO NACIONAL							
Director geral.....	2:000\$000		1:000\$000			1:000\$000	
Contador.....	1:300\$000						
Primeiro escripturario.....							
Segundo dito.....	822\$400						
DELEGACIA DO THESOURO							
Delegado do Theouro em Londres.....	3:486\$207						
Ajudante do mesmo.....	2:095\$210						
THESOURARIAS DE FAZENDA							
Inspectores.....			1:000\$000	310\$000	600\$000	1:000\$000	
Inspector da da Bahia.....				400\$000		400\$000	
— da das Alagôas.....			400\$000				
— da de Pernambuco.....							
— da do Ceará.....	300\$000						
— da do Maranhão.....	300\$000						
Contador da do Ceará.....							
Primeiros escripturarios.....				431\$053	200\$000	500\$000	
Primeiro escripturario da das Alagôas.....	200\$000						
— da de Pernambuco.....	453\$000						
— da do Pará.....			100\$000				
— da do Amazonas.....							
Segundos escripturarios.....						100\$000	175\$000
Segundo escripturario da da Parahyba.....							
— da do Amazonas.....							400\$000
— da do Paraná.....			350\$000				
Terceiros escripturarios.....						300\$000	
Terceiro escripturario da do Pará.....			300\$000				
— da de S. Paulo.....						300\$000	
Praticantes.....							
Praticante da de S. Paulo.....	500\$000						
— da de Pernambuco.....			200\$000				
A empregados em commissão nas Pagadorias, Alfandegas, Mesas de Rendas e Collectorias.....		482\$600			300\$000		
ALFANDEGAS							
Inspectores.....					508\$000		
— da do Pará.....	900\$000						
Inspector da das Alagôas.....				450\$000			
— da do Paraná.....	207\$500						
— da de Corumbá.....							
Chefes de secção.....							
Chefe de secção da da Bahia.....	429\$000						
— da do Pará.....	400\$000						
Conferentes.....						450\$000	
Conferente da de Pernambuco.....							
— da do Pará.....						200\$000	
— da de Santos.....	100\$000						
Segundos escripturarios.....							
— da do Pará.....			400\$000				
Terceiros escripturarios.....							
Terceiro da do Pará.....					200\$000		
— da de Santos.....			200\$000				
Praticante.....							
— da de Santos.....	200\$000						
Official de descarga da de Porto Alegre.....							
Guarda-mór.....						250\$000	
— da de Pernambuco.....	70\$500						
— da do Pará.....						150\$000	
— da do Maranhão.....							
— da de Santos.....							
Guarda.....							

DA FAZENDA

N. 215

de custo

GEARÁ	PIAUDITY	MARANHÃO	PARÁ	AMAZONAS	S. PAULO	PARANÁ	S. PÉTRO	MATO GROSSO	LONDRES	TOTAL
										4:000\$000
									1:311\$111	1:300\$000
									2:123\$301	1:311\$111
										2:948\$701
									2:500\$000	5:986\$207
									1:000\$000	3:095\$210
600\$000		1:600\$000		200\$000				800\$000		6:110\$000
450\$000										850\$000
										400\$000
										400\$000
										300\$000
										300\$900
										300\$000
			300\$000							1:584\$953
			450\$000							200\$000
										453\$000
										300\$000
										100\$000
										1:191\$010
					100\$000	818\$040				150\$000
						150\$000				300\$000
	300\$000									400\$000
			350\$000		350\$000		300\$000			1:350\$000
										300\$000
										300\$000
					600\$000		268\$750			1:168\$750
										500\$000
										200\$000
										782\$000
			600\$000			1:091\$000		425\$000		2:624\$000
										900\$000
										450\$000
										207\$500
200\$000										200\$000
			1:200\$000							1:200\$000
										420\$000
										400\$000
			1:075\$000		450\$000					1:075\$000
		50\$000								50\$000
										350\$000
			100\$000							200\$000
			350\$000							350\$000
										400\$000
			500\$000		200\$000					700\$000
					100\$000					300\$000
										200\$000
										250\$000
										200\$000
										495\$000
			250\$000				405\$000			500\$000
					200\$000					276\$500
										150\$000
										300\$000
			300\$000							300\$000
				100\$000						100\$000

	MUNICIPIO DA CÔRTE	ESPIRITO SANTO	BAHIA	SERGIPE	ALAGÔAS	PERNAMBUCO	PARAHYBA
RECEBEDORIAS							
Terceiros escripturarios.....			300\$000			300\$000	
Terceiro escripturario da de Pernambuco.....	200\$000						
MESAS DE RENDAS							
Administrador da de S. Borja.....							
DIVERSAS							
A diversos empregados por serviço de salvados.....			226\$615				40\$000
— em comissões de exames.....							
Passagens a diversos empregados e a suas familias.....	17:848\$978						
	31:908\$795	482\$600	4:476\$615	1:594\$053	1:808\$000	4:950\$000	615\$000

TABELLA

22. Gratificações por serviços

	MUNICIPIO DA CÔRTE	ESPIRITO SANTO	BAHIA	SERGIPE
A Inspectores de Thesourarias.....				199,992
A empregados do Theouro Nacional e Theourarias de Fazenda no desempenho de diversas comissões.....	4:375\$000	164,665	300\$000	
Por serviços extraordinarios.....	2:407\$030			
A um Lançador da Recebedoria do Rio de Janeiro, idem.....	380\$120			
Aos empregados da Alfandega no desempenho de diversas comissões.....				
	4:153\$120	164,665	300\$300	199,992

Ajudas de custo

CEARÁ	PIAUI	MARANHÃO	PARÁ	AMAZONAS	S. PAULO	PARANÁ	S. PEDRO	MATO GROSSO	LONDRES	TOTAL
										600\$000
										200\$000
							164\$000			164\$000
				450\$000			147\$499	400\$000		670\$415
				394\$666	19\$720	64\$000		100\$000		587\$499
										18:427\$364
1:250\$000	300\$000	1:650\$000	5:475\$000	1:444\$666	2:419\$720	2:123\$040	1:675\$249	1:725\$000	6:937\$412	70:832\$150

N. 216

temporarios e extraordinarios

ALAGOAS	PARANHYBA	RIO GRANDE DO NORTE	PARÁ	AMAZONAS	GOYAZ	TOTAL
						499\$092
153\$870	29\$293	20\$833		728\$961	293\$480	2:766\$102
						2:400\$000
						380\$120
			1:550\$900			4:530\$000
153\$870	29\$293	20\$833	1:550\$900	728\$961	293\$480	7:596\$214

	MUNICIPIO DA CÔRTE	RIO DE JANEIRO	ESPIRITO SANTO	BAHIA	SERGIPE	ALAGÔAS	PERNAM- BUCO	PARA- HYBA	RIO GRANDE DO NORTE
GRATIFICAÇÕES									
Por substituição e interinidades	12:443\$883		179\$000	3:221\$412	226\$704	491\$860	3:204\$938	554\$995	49\$378
Ao agente externo da Thesouraria Geral	300\$000								
Aos empregados do Thesouro por trabalhos fóra das horas do expediente	903\$525								
Aos mesmos por serviços extraordinarios	1:932\$437								
Ao Contador encarregado de examinar um proprio nacional			30\$000						
Ao ex-Inspector da Thesouraria do Maranhão	510\$814								
Aos medicos, encarregados dos exames dos vinhos suspeitados de avaria			400\$000						
Ao Procurador Fiscal da Thesouraria de Pernam- buco, como official do Contencioso	1:333\$332								
Ao ajudante do Porteiro	50\$000								
Aos empregados encarregados de pagamentos fóra da Repartição								139\$500	
Aes Auxiliares da comissão incumbida da revisão das leis de contabilidade publica	1:032\$816								
Aos Continuos, Correios a pé e a cavallo	2:400\$000								
— Correios e serventes da Recebedoria do Rio de Janeiro	300\$000								
— da Caixa da Amortisação	100\$000								
Ao Correio da Secretaria do Imperio por serviços prestados ao Ministerio da Fazenda	71\$930								
A um conductor de estampilhas									
Aos ordenanças do Ministro	960\$000								
DIFFERENTES DESPEZAS									
Assignatura de notas	21:368\$000								
Importancia dos juvos pela demora na entrega ao Banco do Brazil do valor das 60.000 e compradas por este por conta do Estado	12:872\$680								
Viveres fornecidos ao pessoal da comissão encar- regada da contagem do gado das fazendas do Rio Branco									
Importancia paga ao avaliador dos predios pertan- centes ao finado Carlos Valais		80\$000							
Custas de processos em que decahiu a Fazenda Na- cional	192\$200						119\$810		
Importancia de multas indvidamente applicadas e que tem de ser indemnizada	468\$144								
Sello de cambiaes									
— na compra de apolices do emprestimo nacional de 1863	97\$800								
Passagem a empregados						29\$100			
Despesa com a avaliação feita no proprio nacional que esteve occupado por força policial									
— com as diligencias ao extincto vincio do Jaguará									
— com a remessa do numerario	4:800\$000			256\$000	66\$800		337\$000		409\$810
— secreta da policia	13:000\$090								
— com a remessa da apolices cancelladas do empre- stimo de 1879									
— a bem dos interesses do Brazil									
— com o assentamento dos foriros do extincto en- capellado de Santo Antonio					375\$100				
— com desapropriação de terrenos	100\$000								
Diferença de ordenado do Administrador da Rece- bedoria do Rio de Janeiro	400\$000								
Demolição da casa de banhos do boqueirão do Passeio Acquisição de um escaler para a Alfandega	1:871\$000								200\$000
— de um relógio						60\$000			
Collocação de uma grade na Pagadoria									
Custo e remessa de bombas e mangueiras para diffe- rentes repartições da Fazenda									
— de uma bomba de incendio para a Alfandega do Desterro	756\$320								
— e remessa de regulamentos e instrucções sobre contabilidade Publica Franceza									
— de um cofre para a Thesouraria das Alagôas	334\$100								
Comissão aos agentes financeiros									
Assignatura de jornaes									
Publicações diversas	109\$200				235\$050				254\$100
Telegrammas	3:696\$190								
Enterro de empregados do Thesouro	250\$000								
Luz, carros e despezas miudas	380\$460								
	83:695\$331	80\$000	609\$000	3:477\$412	903\$654	575\$269	3:661\$778	694\$195	613\$618

DA FAZENDA

N. 217

eventuaes

GEARÁ	PIAUHY	MARANHÃO	PARÁ	AMA- ZONAS	S. PAULO	PARANÁ	SANTA CATARINA	S. PEDRO	MINAS GERAES	GOYAZ	MATO GROSSO	LONDRES	TOTAL
543\$282	68\$388	1:880\$274	2:454\$281	77\$525	1:600\$933	300\$981	2\$688	3:313\$831	76\$095	27\$096	903\$222		31:633\$825 300\$000
													903\$525 1:932\$437
													30\$000 510\$814
													400\$000
													1:333\$332 50\$000
													139\$500
													1:932\$816 2:100\$000
													360\$000 100\$000
									250\$000				71\$930 250\$000 960\$000
													21:368\$000
													12:872\$680
				144\$500									144\$500
													80\$000
								285\$600					597\$640
													463\$144
												12:480\$001	12:480\$001
													97\$800 93\$400
											76\$000		98\$000 3:000\$000
79\$000	55\$080			151\$000	663\$800	324\$500	193\$500	303\$000	320\$250				7:659\$770 13:000\$000
													6\$667 548\$703
													375\$100 100\$000
													400\$000
													1:871\$000 200\$000
													60\$000 10\$000
						10\$000							8:868\$333 756\$820
													54\$444 334\$100
													702\$071 78\$222
													570\$222 494\$222
4\$500						50\$000							1:223\$372 4:312\$012
		44\$800	70\$800										250\$000 446\$350
						24\$100				41\$790			
626\$782	123\$168	1:925\$074	2:631\$084	373\$025	2:273\$733	718\$581	196\$188	4:000\$481	3:688\$135	27\$096	979\$222	23:802\$885	135:576\$308

MINISTERIO

TABELLA

24. Diferenças

	MUNICIPIO DA CÔRTE
Nas remessas para Londres.....	5.750:934\$986
No pagamento do Corpo Diplomatico.....	18:585\$435
— — dos juros do emprestimo nacional de 1863.....	80:300\$000
— — — — de 1879.....	95:751\$388
Na compra de apolices do emprestimo nacional de 1863.....	175:231\$556
— — do de 1879.....	349:471\$000
— — de soberanos.....	254:906\$170
	6.725:180\$535

TABELLA

25. Ju

	MUNICIPIO DA CÔRTE	RIO DE JANEIRO	ESPIRITO SANTO	BAHIA	SERGIPE	ALAGÔAS	PERNAMBUCO	PARAHYBA	RIO GRANDE DO NORTE	CEARÁ
Juros de quantias depositadas como caução.....	984\$367			2:452\$864		86\$281	211\$547	20\$663	61\$763	181\$476
— de peculio de escravos...	492\$264	264\$558	315\$054		111\$669	201\$643	561\$209	178\$540	193\$112	
— — de aprendizes marinhheiros.....					142\$065	6\$753		53\$392	173\$436	15\$015
— da c/c do Banco do Brazil.	241:429\$430									
— do emprestimo feito por Joaquim José Freire, hoje fallecido.....	39:915\$359									
	282:821\$420	264\$558	315\$054	2:452\$864	253\$734	294\$677	772\$756	252\$595	428\$311	190\$491

TABELLA N. 220

26. Juros dos bilhetes do Thesouro

Pagos no Municipio da Côrte.....	2.278:547\$166
----------------------------------	----------------

DA FAZENDA

N. 218

de cambio

BAILIA	PERNAMBUCO	MARANHÃO	PARÁ	AMAZONAS	S. PAULO	S. PEDRO	TOTAL
.....	1:778\$673	5.750:934\$986
.....	20:364\$108
.....	80:300\$000
2:457\$746	1:794\$179	2:156\$125	536\$472	1:631\$443	1:344\$290	105:671\$313
.....	175:231\$556
.....	349:471\$000
.....	251:906\$170
2:457\$746	1:794\$179	2:156\$125	536\$472	1:778\$673	1:631\$443	1:344\$290	6.736:879\$433

N. 219

ros diversos

PIAUIHY	MARANHÃO	PARÁ	AMAZONAS	S. PAULO	PARANÁ	SANTA CATARINA	S. PEDRO	MINAS GERAES	GOYAZ	MATO GROSSO	TOTAL
.....
.....	227\$047	767\$606	2:836\$169	519\$046	769\$004	2:078\$916	991\$448	204\$764	12:426\$261
17\$145	554\$251	956\$085	732\$736	143\$626	55\$819	1:936\$383	1:002\$132	59\$086	110\$823	7:878\$035
.....
.....	2\$379	12\$864	557\$197
.....	241:429\$430
.....
.....	39:915\$359
.....
168\$138	778\$298	1:748\$591	2\$379	3:560\$205	692\$672	837\$687	4:015\$299	1:993\$580	59\$086	315\$587	302:206\$282

TABELLA N. 221

27. Comissões e corretagens

	MUNICIPIO DA CÔRTE	LONDRES	TOTAL
COMMISSÕES			
Pela compra de cambiaes.....	238:790\$980	238:790\$980
Pelo pagamento dos juros do emprestimo nacional de 1879.....	8:534\$255	8:561\$255
— — do sello de cambiaes.....	31\$259	31\$259
CORRETAGENS			
Pela compra das apolices do emprestimo nacional de 1868.....	1:365\$600	1:365\$600
.....	240:456\$580	8:592\$514	248:749\$094

MINISTERIO

TABELLA

28. Juros do empres

	MUNICIPIO DA CÔRTE	RIO DE JANEIRO	ESPIRITO SANTO	BAHIA	SERGIPE	ALAGÔAS	PERNAMBUCO	PARAHYBA	RIO GRANDE DO NORTE	CEARÁ
Pagamentos.....	84:339\$872	106:731\$164	6:060\$364	52:908\$413	16:883\$244	7:698\$151	18:059\$106	2:907\$928	596\$377	5:231\$744

TABELLA

29. Juros dos Depositos das Cai

	MUNICIPIO DA CÔRTE
Caixas Economicas.....	609:045\$394
Montes de Socorro.....	38:813\$308
	647:858\$702

DA FAZENDA

N. 222

timo do cofre de orphãos

PIAUIHY	MARANHÃO	PARÁ	AMAZONAS	S. PAULO	PARANÁ	SANTA CATHARINA	S. PEDRO	MINAS GERAES	GOYAZ	MATO GROSSO	TOTAL
4:467\$996	21:310\$427	34:381\$269	975\$298	93:847\$900	8:400\$324	3:551\$827	54:282\$564	77:285\$412	5:822\$621	9:405\$741	614:547\$742

N. 223

xas Economicas e Montes de Socorro

BARIA	PERNAMBUCO	SANTA CATHARINA	S. PEDRO	MINAS GERAES	MATO GROSSO	TOTAL
109:539\$955	2:311\$294	3:085\$039	7:242\$584	3:512\$800	3:765\$915	738:502\$981 38:813\$908
109:539\$955	2:311\$294	3:085\$039	7:242\$584	3:512\$800	3:765\$915	777:316\$289

MINISTERIO
TABELLA
30.

	MUNICIPIO DA CORTE	ESPIRITO SANTO	BAHIA	SERGIPE	ALAGÔAS	PER-NAMBUCO	PARAHYBA	RIO GRANDE DO NORTE
PESSOAL								
Engenheiros.....								
Engenheiro das obras da Alfandega do Pará.....	6:296\$741							
Ajudantes.....								
Amanuense.....								
Escrevente.....								
MATERIAL								
<i>Obras</i>								
Nas Alfandegas e suas dependencias..	376:178\$803		1:420\$000				765\$840	
Na Caixa Economica (construção)....	60:000\$000							
No Thesouro Nacional.....	42:329\$310							
Na Typographia Nacional.....	5:973\$463							
Nas Thesourarias.....		3:800\$000		2:000\$000	9:999\$650			
No forte do Picão para servir de posto fiscal.....						9:765\$245		
Na Mesa de Rendas de S. José do Norte, seu trapiche e casa dos guardas.....								
<i>Pequenos reparos, inclusive a pintura</i>								
Nas Alfandegas e suas dependencias..								
Na Caixa da Amortisação.....	100\$000							
Na Casa da Moeda.....	33\$110		531\$400			634\$690		470\$630
Nas Thesourarias.....								
	490:911\$427	3:800\$000	2:001\$400	2:000\$000	9:999\$650	10:399\$935	765\$840	470\$630

DA FAZENDA

N. 224

Obras

PIAUHY	MARANHÃO	PARÁ	AMAZONAS	S. PAULO	PARANÁ	SANTA CA- THARINA	S. PEDRO	MINAS GERAES	MATO GROSSO	TOTAL
		4:538\$494		500\$000						5:038\$494
		4:997\$419								6:296\$741
		747\$500								4:997\$419
		231\$000								747\$500
										231\$000
	9:937\$560	167:276\$522					25:000\$000		665\$000	581:243\$725
										60:000\$000
										42:329\$310
										5:973\$463
						2:092\$230			1:148\$600	19:010\$480
										9:765\$245
							2:566\$100			2:566\$100
			227\$000	58\$000	30\$000					315\$000
										100\$000
										33\$110
22\$960			240\$000		94\$100		401\$800	265\$510		2:714\$090
22\$960	9:937\$560	177:790\$935	467\$000	558\$000	124\$100	2:092\$230	27:967\$900	265\$510	1:783\$600	741:358\$677

DA FAZENDA
N. 225
cios findos

PIAUIY	MARANHÃO	PARÁ	AMAZONAS	S. PAULO	PARANÁ	SANTA CATARINA	S. PEDRO	MINAS GERAES	GOYAZ	MATO GROSSO	LONDRES	TOTAL
												4:300,000
												300,000
		744,935										744,935
						768,300	214,200				*	3:034,098
			9,000									244,290
												9,000
		41,935				300,000						311,404
		423,000	600,000	1:814,540			845,967	8:615,273	196,000			341,935
	100,000				1:056,146							240,000
												10:744,792
												143,933
												3:422,767
	166,666											406,666
												600,000
												1:798,021
												261,108
												31,108
												933,328
												1:402,795
												4:800,000
												21:627,917
87,680												87,680
												99,240
												370,000
												223,387
												1:060,000
												30,000
												18,000
												85,500
												324,000
												912,912
678,925							3:039,880					3:039,880
		210,301										3:944,885
	52,800											43:000,000
												210,391
												16:726,780
												2:345,003
												38,700
				290,769		2:924,280						3:215,040
			8:665,665									12:035,668
												3:466,210
												709,159
												44:868,715
												2:412,438
												1:004,480
												482,700

	EXERCÍCIOS	MUNICIPIO DA CÔRTE	RIO DE JANEIRO	ESPIRITO SANTO	BÁHIA	SERGIPE	ALAGÓAS	PERNAMBUCO	PARANÁ	RIO GRANDE DO NORTH	CEARÁ
PESSOAL DO ENSINO DAS FACULDADES DE DIREITO											
Lente.....	1882—1883.	365,590									
— substituto.....	" "										
Professor.....	" "										
BIBLIOTHECA NACIONAL											
Luz.....	1882—1883.	515,346									
MELHORAMENTO DO ESTADO SANITARIO											
Passagens.....	1881—1882.										
ACADEMIA IMPERIAL DAS BELLAS ARTES											
Professor.....	1880—1881.	320,000									
	1882—1884.	794,533									
Luz.....	1883—1884.	11,540									
IMPERIAL OBSERVATORIO ASTRONOMICÓ											
Luz.....	1883—1884.	440,437									
OBRAS											
No Hospital das Caldas da Imperatriz	1883—1884.										
Na Escola Normal.....	1879—1880.	822,783									
Nas escolas publicas.....	1882—1883.	370,800									
LEI N. 2736 DE 27 DE JUNHO DE 1877 E DECRETOS NS. 7000 E 7005 DE 17 DE AGOSTO E 18 DE OUTUBRO DE 1878.											
SOCORROS AS PROVINCIAS FLAGELLADAS PELA SECÇA											
Passagens a retirantes.....	1881—1882.	9.416,000									
Transporte de generos.....	1878—1882.	28.172,898									
DECRETO N. 8340 DE 17 DE DEZEMBRO DE 1881											
ALISTAMENTO ELEITORAL											
Livros e mais objectos.....	1882—1883.			807,750							
MINISTERIO DA JUSTIÇA											
SECRETARIA DE ESTADO											
Assignatura de jornaes.....	1882—1883.	72,070									
Asseio e despezas miudas.....	1881—1882.	60,800									
RELAÇÕES											
Desembargadores.....	1882—1883.										
Papel, pennas, etc.....	" "										
Aluguel de casa.....	1881—1882.				1.000,000						
Collecção de leis.....	1882—1883.	535,800									
Asseio e despezas miudas.....	1881—1882.	60,800									
JUNTAS COMMERCIAES											
Collecção de leis.....	1882—1883.	34,800									
JUSTIÇAS DE 1ª INSTANCIA											
Juizes do Direito.....	1880—1884.	1.472,793				539,999		471,8612			181,666
Juizes Municipaes e de Orphãos.....	1877—1884.				250,965			624,774		30,536	128,568

— Exercícios findos

PIAUHY	MARANHÃO	PARÁ	AMAZONAS	S. PAULO	PARANÁ	SANTA CATHARINA	S. PEDRO	MINAS GERAES	GOYAS	MATO GROSSO	LONDRES	TOTAL
				493,780								365,780
				2:290,190								493,780
												2:290,190
												515,340
				14,020								14,020
												320,000
												794,553
												11,410
												440,437
						630,000						630,000
												822,785
												370,800
												9:116,000
												28:172,898
												807,550
												72,000
												60,000
93,332								159,940				93,332
	93,780											253,532
												1:000,000
												555,000
												60,000
												54,500
	193,334								812,892			3:072,296
117,516	337,694			403,100		844,762	694,044	83,333				2:486,360

— Exercícios findos

PIAUHY	MARANHÃO	PARÁ	AMAZONAS	S. PAULO	PARANÁ	SANTA CATHARINA	S. PEDRO	MINAS GERAES	GOYAZ	MATO GROSSO	LONDRES	TOTAL
118,340	166,667			183,340				28,330				1:023,566 22,580 7:192,500 60,000
			454,282						222,580			454,282 222,580 280,000 685,902 395,250
	50,000			550,530				26,330		260,000		1:440,000 700,180 407,040 170,000 60,000
840,000				53,000		392,250						
												88,544
												1:000,160 148,000 110,000 66,666 60,000
												60,000
												340,280 25,000 180,000
												139,070
96,000	610,000			202,740								4:012,187
												352,500
												200,000
											200,000	200,000
											50,666	50,666

— Exercícios findos

PIAUIHY	MARANHÃO	PARÁ	AMAZONAS	S. PAULO	PARANÁ	SANTA CATHARINA	S. PEDRO	NINAS GERAES	GOYAZ	MATO GROSSO	LONDRES	TOTAL
						78,000						24,000 78,000 390,315
												292,611 300,000 66,080
												711,666 8,000
												5:466,666
												794,5757 24,000
												8,000
												580,000
												60,000
		17,753										3:846,361 17,753 440,000
	1:183,013											1:183,013
						60,000						60,000 26,208 27,320 1:077,577
						585,849						585,849 1:371,356 40,000
			40,000									
		1:128,716 58,552										2:877,716 58,552 37,200 4:988,603 11:107,555
	1:303,934		3:684,660									
		230,712 44,550 16,250										6:902,342 44,550 16,250 1:847,285
	193,900											193,900
												305,172 60:024,502

	EXERCÍCIOS	MUNICÍPIO DA CÔRTE	RIO DE JANEIRO	ESPIRITO SANTO	BAHIA	SERGIPE	ALAGÓAS	PERNAMBUCO	PARANHIBA	RIO GRANDE DO NORTE	GERÁ
EVENTUAES											
Passagens.....	1879—1882. 1881—1884.	4:401,607									
Aluguel de casas.....	1874—1875. 1877—1878.	1:40,500			16,800						
Enterro de um official.....	1882—1883.				100,500						
CREDITO DA LEI N. 1177 DE 9 DE SETEMBRO DE 1862											
INDEMNIZAÇÃO DAS PREZAS DA GUERRA DA INDEPENDENCIA E RIO DA PRATA											
Pagamento.....	1874—1875.	9:180,564									
MINISTERIO DA GUERRA											
INSTRUCÇÃO MILITAR											
Lente da Escola Militar.....	1879—1880.										
Objectos de expediente.....	1880—1881.										
ARSENAAES											
Almozarife.....	1880—1884.	4:794,544									
Operarios.....	1882—1883.	04,500									
Despezas miudas.....	1879—1881.					7,720					
Fardamento.....	1874—1879.										
CORPO DE SAÚDE E HOSPITAES											
Diets e generos alimenticios.....	1873—1874. 1876—1881.										
Medicamentos o sanguesugas.....	1877—1880.				174,520			389,817			
Medicamentos.....	1881—1882.					501,500					2:764,5716
Lavagem de roupa.....	1879—1880.										
Utensils o outros objectos para as enfermarias.....								1:467,590			
Agua, luz e despezas miudas.....	1877—1880.										
Objectos de expediente.....	1878—1879.										
EXERCITO											
Capitão.....	1877—1879.				304,535						
Tenente.....	1879—1880.										
Alföres.....	1875—1876.										
Praças de pret.....	1878—1879.										
Gratificação a voluntarios e engajados.....	1873—1879.				426,558						
Aluguel de casa.....	1877—1878.								66,500		
Fardamento.....	1878—1879.										
Luz para os quartéis.....	1878—1879.										
CORPOS ESPECIAES											
Capellão-Tenente.....	1880—1881.										
CORPOS ARREGIMENTADOS											
INFANTARIA											
Capitão.....	1879—1881.				17,583						
Tenente.....	1879—1880.				140,000						
Alföres.....	1877—1879. 1880—1881.							72,000			
CAVALLARIA											
Capitão.....	1879—1880.										
PRAÇAS DE PRET											
Soldo.....	1881—1884.						16,580	206,702			686,985
Gratificação de voluntarios.....	1874—1880. 1882—1884.	710,699			177,695		33,533				
ETAPAS E FARDAMENTO											
Praças de pret.....	1879—1881. 1870—1874.							254,5100			2:857,539
FARDAMENTO, EQUIPAMENTO, ETC.											
Fardamento das praças.....	1876—1880. 1882—1884.			282,000	356,035			47,743		52,887	

— Exercícios findos

PIAUHY	MARANHÃO	PARÁ	AMAZONAS	S. PAULO	PARANÁ	SANTA CATHARINA	S. PEDRO	MINAS GERAES	GOYAZ	MATO GROSSO	LONDRES	TOTAL
			794,230									1:895,317
	53,270											53,270
												16,800
												1:400,500
												400,500
												9:180,546
												170,967
				132,060			470,967					132,060
												4:794,544
												64,500
		114,574		12,580			110,538					134,574
												110,538
												519,218
		519,218					8,000					4:263,927
		4:263,927					17,500					3:023,235
2:334,800		1:787,418						106,817				5:053,274
		413,100										113,5100
												2:201,5619
2:201,5619		130,230										1:023,5130
25,000			14,584									14,584
												409,618
								104,783				280,5000
							280,5000					129,532
							74,332	55,200				336,700
336,700												601,921
												60,5000
30,000							439,333	12,000				33:661,127
												289,700
		33:623,630					337,497					
		289,700										
										430,000		430,000
												17,593
												140,000
												72,000
										42,582		42,582
												50,000
										50,000		50,000
									92,240			1:002,307
							333,333		11,040			377,700
												888,394
												3:802,693
	35,280						501,590		153,764			787,365
									787,365			
												403,778
												682,5033
					185,755		61,511					

— Exercícios findos

PIAUHY	MARANHÃO	PARÁ	AMAZONAS	S. PAULO	PARANÁ	SANTA CATHARINA	S. PEDRO	MINAS GERAES	GOYAZ	MATO GROSSO	LONDRES	TOTAL
										905117		905117
							1625000					1625000
							335549		605000			695000
	2505335											335549
				14:1155803								2505335
	1375309											14:1155865
	835000						755000					1375309
												835000
				415500								755000
												415500
												1:2015825
			745500									3425440
												745500
												2355332
										505150		4:5875351
												1615000
	635874											1:8065788
												605000
												1:4425013
						2005000						2005000
	9095980			7005000			3:2765128					3:5735461
							2:3465560			1325709		9:4325346
		4555084										8995341
												1:6615754
	2165190	1895800					1:4785100					145554
						1695740	9615700	4185350				2:5155200
												2:8395860
												305500
							115000					14:25224
												115000
												2235500
		1925000	315500									6:0725825
												805000
												755000
												1505600
												945000
												1:0045100
												925072
925072												445000
												445000
												4:0005000
		4:0005000										4:0005000
												3235000
		7005000								3235000		2:5005000
												4205000
75500										4205000		75500
	5:1195711											14:9235295
												20:8455225
										1465060		1465060
												345000
8975770			1195995	6395480		215000				1:9365783		3:6355028

— Exercícios findos

PIAUIY	MARANHÃO	PARÁ	AMAZONAS	S. PAULO	PARANÁ	SANTA CATHARINA	S. PEDRO	MINAS GERAES	GOYAZ	MATO GROSSO	LONDRES	TOTAL
												238400
	685000					1908000						2505000
	1385500	10.08000							165000	1008800		2585000
												2166010
												1955380
												648000
												4545800
												1:3495940
												9305000
												1:0005000
												1205000
												335800
												425000
							18:0135305					1:3245680
	1008000								1308000			545000
				655720								1005000
												2:0255120
												2205168
												275500
												705000
												4385709
												1395986
							18:0135305					25:6815865
												13:1255316
												1275200
												2505000
												905580
												4905000
												7065666
												1:8445000
												33:3335330
												3125000
					538000		3125000					538000

— Exercícios findos.

PIAUHY	MARANHÃO	PARÁ	AMAZONAS	S. PAULO	PARANÁ	SANTA CATHARINA	S. PEDRO	MINAS GERAES	GOYAZ	MATO GROSSO	LONDRES	TOTAL
				333,230		159,700						374,580
						930,020						545,530
												420,783
												930,020
					224,740							971,900
						550,000						221,400
												530,000
												200:000,000
		596,000	3:033,017									3:959,5017
			2:400,000				113,420		18,000	4:182,000		2:400,000
												113,420
												18,000
												4:182,000
												612,003
												2:027,667
												50:025,444
												1,834
												785,704
												2:387,777
				31,810								2:387,777
												31,810
												346,960
				346,960								346,960
												31,820
												181,160
												137,010
												1:221,990
												117,449
							117,449					2:769,622
							300,000					300,000
												60,000
												45,000

	EXERCÍCIOS	MUNICÍPIO DA CÓRTE	RIO DE JANEIRO	ESPIRITO SANTO	BAHIA	SERGIPE	ALAGOÁS	PERNAMBUCO	PARAHYBA	RIO GRANDE DO NORTE	GRANÁ
LEIS NS. 2940 DE 31 DE OUTUBRO DE 1879, ART. 23, E 3064 DE 29 DE ABRIL DE 1882.											
RESGATE DA ESTRADA DE FERRO DE BATORITÉ E CONSTRUÇÃO DAS ESTRADAS DE FERRO DE BATORITÉ, SOBRAL E PAULO AFFONSO.											
Passagens de empregados.....	1881—1882.										740,000
Medicamentos para o porarios.....	1879—1880.										273,570
LEI N. 3023 DE 13 DE NOVEMBRO DE 1880											
EMANCIPAÇÃO DAS COLONIAS											
Salario de colonos.....	1880—1881.										
Ajuda do custo a um engenheiro...	1883—1884.										
MINISTERIO DA FAZENDA											
PENSIONISTAS											
Pensões.....	1866—1881.	4:118,033			523,543			216,000			
Meios-soldos.....	1875—1884.	4:246,346				286,374	130,580	829,167		440,000	443,163
Monte-pios.....	1880—1884.	5:307,893			1:770,645						
APOSENTADOS											
MINISTERIO DO IMPERIO											
Professor de historia e geographia	1881—1882.										
MINISTERIO DA JUSTIÇA											
Ministro do Supremo Tribunal.....	1882—1883.							214,284			
Desembargador.....	1881—1882.							290,070			
MINISTERIO DA GUERRA											
Official do bufete.....	1881—1882.	50,000									
THEOURARIAS DE FAZENDA											
Inspector da de Minas Geraes.....	1878—1882.	4:745,161									
ALFANDEGAS											
Conferente.....	1881—1882.										
THEOURO NACIONAL											
Director geral.....	1881—1882.	77,519									
THEOURARIAS DE FAZENDA											
Inspector da do Mato Grosso.....	1882—1883.	247,509									
Objectos de expediente.....	1881—1884.	1:771,540						1:834,385			103,800
Impressões e encadernações.....	1883—1884.										
Aluguel do prédio.....	1879—1880.										400,000
Publicação de editaes.....	1883—1884.										
Telegrammas.....	1879—1882.										
Despezas miudas.....	1880—1882.				67,500						186,300
Luz.....	1883—1884.							163,200			
JUIZO DOS FEITOS											
Porcentagem.....	1881—1884.	595,500						108,710		106,162	

	EXERCÍCIOS	MUNICÍPIO DA CÔRTE	RIO DE JANEIRO	ESPIRITO SANTO	BAHIA	SERGIPE	ALAGÓAS	PERNAMBUCO	PARAHYBA	RIO GRANDE DO NORTE	CEARÁ
ALFANDEGAS											
Movéis e utensis.....	1879—1880.										
Munições navaes para o Cruzador Souza Franco.....	> >										
Compra de livros.....	1880—1881.										65\$000
Objectos de expediente.....	1879—1880.								49\$520		492\$000
	1882—1883.	965\$200									
Passagens a empregados.....	> >										
Aluguel do trapicho Mauá.....	> >	1:000\$500									
MESAS DE RENDAS E COLLECTORIAS											
MESAS DE RENDAS											
Expediente.....	1882—1883.	1:448\$000									
COLLECTORIAS											
Commissão pela cobrança das rendas	1860—1884.		95\$329			203\$729					
AJUDAS DE CUSTO											
A um empregado da Thesouraria em commissão de exames.....	1879—1881.										
A empregados Ja Alfandoga em commissão.....	1882—1883.									587\$649	
Por serviço de salvados.....	1880—1884.										
GRATIFICAÇÃO POR SERVIÇOS TEMPORARIOS E EXTRAORDINARIOS											
A um 2º Escripturnario da Alfandega como Administrador da Mesa do Rendas de Tabatinga.....	1882—1883.										
DIFFERENÇA DE GAMBIO											
No pagamento da consignação deixada pelo auxiliar da commissão internacional no Chile.....	1883—1884.		418\$293								
EVENTUAES											
Trabalhos fóra das horas do expediente.....	1877—1879.		4:983\$000								
OBRAS											
Na Alfandega.....	1882—1883.	3:434\$800									
— do Pará.....	>	4:200\$000									
Na Thesouraria.....	1881—1882.										
		563:737\$471	95\$320	4:883\$391	43:566\$398	2:380\$068	7:897\$396	46:468\$048	2:608\$113	3:009\$432	65:153\$649

Recapi

	MUNICÍPIO DA CÔRTE	RIO DE JANEIRO	ESPIRITO SANTO	BAHIA	SERGIPE	ALAGÓAS	PERNAMBUCO	PARAHYBA	RIO GRANDE DO NORTE	CEARÁ
MINISTERIOS	Imperio.....	93:689\$835	4:502\$801	25:048\$633	795\$911	2:287\$708	235\$300	450\$000	63\$709	52:994\$555
	Justiça.....	45:448\$835		4:916\$587			1:253\$056	427\$640	30\$556	99\$734
	Estrangeiros.....			7:516:038	202\$611	5:166\$666	6:233\$323	37\$210	1:811\$356	4:034\$517
	Marinha.....	96:439\$900		6:405\$337	801\$143	285\$222	5:026\$453	1:943\$753		7:110\$140
	Guerra.....	53:952\$375	380\$590							
	Agricultura, Commercio e Obras Publicas.....	270:996\$172		318\$160			54\$000			
Fazenda.....	31:310\$354	95\$320	2:361\$593	490\$103	459\$800	3:665\$716	49\$520	1:193\$811		1:392\$263
	563:737\$471	95\$320	4:883\$391	43:566\$398	2:380\$068	7:897\$396	46:468\$048	2:608\$113	3:009\$432	65:153\$649

- Exercícios findos

PIAUIHY	MARANHÃO	PARÁ	AMAZONAS	S. PAULO	PARANÁ	SANTA CATHARINA	S. PEDRO	MINAS GERAES	GOYAZ	MATO GROSSO	LONDRES	TOTAL
							33,5000					35,5000
		260,618					28,5000					261,618
												285,000
												65,000
												1.014,720
												192,000
												1.010,500
												1.148,500
				1.148,046			40,550	379,196				1.846,700
405,600	437,090											242,600
		323,730										323,730
												587,549
												1.279,658
			1.279,658									418,293
												1.983,500
		505,000										3.939.830
				2.683,466								4.200,500
												2.683,566
3:134,395	18:248,393	51:849,399	23:858,844	27:220,807	2:011,551	8:748,416	56:100,243	6:754,152	2:509,064	7:258,231	55:479,092	970:120,172

tulação

PIAUIHY	MARANHÃO	PARÁ	AMAZONAS	S. PAULO	PARANÁ	SANTA CATHARINA	S. PEDRO	MINAS GERAES	GOYAZ	MATO GROSSO	LONDRES	TOTAL
765,705	319,365	1:119,251	9:274,865	4:003,260	1:036,416	4:622,670	3:800,137	5:615,273	495,000			209:643,121
4:264,818	1:481,075		456,282	1:392,710	395,270	844,572	691,041	207,933	1:035,472	260,500		28:985,692
												250,566
												131:344,347
												168:363,627
												337:985,378
												73:517,338
												970:120,172
405,600	400,000	505,000	5:453,017	777,820	274,400	1:034,729	49:636,144		148,000	4:182,000	55:223,426	
	1:099,931	2:264,302	1:384,238	4:335,042			20:723,567	440,706	91,983	2:384,050		
3:134,395	18:248,393	51:849,399	23:858,844	27:220,817	2:011,551	8:748,416	56:100,243	6:754,152	2:509,064	7:258,231	55:479,092	

MINISTERIO DA

TABELLA

32. Adiantamento da garantia provincial de

A' da Bahia.....
A' de Pernambuco.....

TABELLA

33. Reposições

	MUNICIPIO DA CÔRTE	RIO DE JANEIRO	ESPIRITO SANTO	BAHIA	SERGIPE	ALAGOÁS	PERNAMBUCO	PARAHYBA	RIO GRANDE DO NORTE	CHARÁ
De direitos.....	3:054,300	1:213,645	90,000	3:301,784	291,050	248,174	2:182,004	803,632	398,814
Diversas.....	32:432,143	150,000	439,599	26,260	1:004,839	77,294
	33:486,443	1:213,645	240,000	3:301,784	291,050	688,173	2:209,164	1:803,471	77,294	398,814

TABELLA

Fiscalisação

Gratificação do respectivo Fiscal, paga no Municipio da Côrte.....
--

FAZENDA

N. 226

2 % ás Estradas de Ferro da Bahia e Pernambuco

	LONDRES
	320:000\$000
	170:222\$777
	490:222\$777

N. 227

e restituições

PIAUIHY	MARANHÃO	PARÁ	AMAZONAS	S. PAULO	PARANÁ	SANTA CATHARINA	S. PEDRO	MINAS GERAES	GOYAZ	MATO GROSSO	LONDRES	TOTAL
61\$690	42\$170	6:776\$899	2:943\$342	496\$600	63\$845	5:443\$635	1:045\$227	414\$620	28:572\$274
.....	1:266\$140	365\$736	40\$604	100\$000	2\$720	1:264\$740	2:427\$423	114\$000	300\$963	39:712\$861
61\$690	42\$170	8:043\$339	365\$736	2:983\$916	296\$600	66\$535	6:708\$375	3:172\$350	114\$000	414\$620	300\$963	68:285\$132

N. 228

das Loterias

	66\$666
--	---------

MINISTERIO DA
TABELLA
Despeza não

Diferença na conta de movimento de fundos.....
--

TABELLA
Despezas pagas e não escriptu

	EXERCICIOS	BAHIA	PERNAM- BUCCO	PARANHYBA
PENSIONISTAS				
Pensões.....	1883—1884	60\$500		
ALFANDEGAS E MESAS DE RENDAS ALFANDEGADAS				
Escrivão da Mesa de Rendas de Itacoatiara.....	» »			
Marinheiros.....	» »			
Transporte de empregados em serviço.....	» »			
MESAS DE RENDAS E COLLECTORIAS				
Commissão pela cobrança das rendas.....	» »	604\$722		4\$433
JUIZO DOS FEITOS DA FAZENDA				
Despezas judiciaes.....	Sem designação.		278\$450	
JUROS DO EMPRESTIMO DO COFRE DOS ORPHÃOS				
Pagamentos.....	1881—1884	111\$959		
		777\$181	278\$450	4\$433

FAZENDA

N. 229

classificada

	S. PEDRO	GOYAZ	TOTAL
.....	93\$000	50\$000	143\$000

N. 230

radas em exercicios anteriores

RIO GRANDE DO NORTE	CEARÁ	MARANHÃO	PARÁ	AMAZONAS	SANTA CATHARINA	S. PEDRO	MINAS GERAES	TOTAL
				146\$400			67\$500	274\$400
				48\$459				48\$459
				60\$000				60\$000
200\$000								200\$000
51\$800	6\$300	232\$717	1:318\$280		244\$056	20\$007		2:482\$315
								278\$450
								111\$959
251\$800	6\$300	232\$717	1:318\$280	254\$859	244\$056	20\$007	67\$500	3:455\$583

BALANÇOS E QUADROS DIVERSOS

MOVIMENTO DE FUNDOS NO

	RECEITA			
	REMESSAS RECEBIDAS	SAQUES FEITOS	SUPPRIMENTOS RECEBIDOS	TOTAL
Município da Côrta.....	37.750:529\$575	34:754\$000	37.785:283\$575
Rio de Janeiro.....	219:006\$168	219:006\$168
Espirito Santo.....	333:991\$741	188:725\$177	52\$830	522:769\$748
Bahia.....	2.726:472\$421	78:664\$691	780\$000	2.805:917\$112
Sergipe.....	336:542\$520	52:087\$758	317\$250	388:947\$528
Alagoas.....	825:591\$219	48:121\$500	873:712\$719
Pernambuco.....	394:787\$549	7:677\$243	75\$740	402:540\$532
Paralyba.....	426:968\$242	13:767\$656	440:735\$898
Río Grande do Norte.....	322:709\$113	46:628\$027	335\$705	369:672\$845
Ceará.....	777:646\$441	4:643\$868	782:290\$309
Piauhy.....	178:093\$292	257:379\$701	435:472\$993
Maranhão.....	1.011:279\$138	5:420\$182	1.016:699\$320
Pará.....	576:291\$657	1:730\$035	578:021\$692
Amazonas.....	181:400\$963	1:278\$680	182:679\$643
S. Paulo.....	1.271:711\$273	1:875\$193	404\$042	1.273:990\$508
Paraná.....	506:589\$174	257:525\$187	764:114\$361
Santa Catharina.....	246:098\$944	133:279\$570	13\$022	399:391\$536
S. Pedro.....	2.355:137\$106	795:506\$675	3.150:643\$781
Minas Geraes.....	889:295\$986	299:840\$423	85\$860	1.189:222\$269
Goyaz.....	233:923\$664	579:539\$660	813:512\$724
Matto Grosso.....	711:922\$428	834:859\$560	1.546:781\$988
Londres.....	32.204:054\$294	32.204:054\$294
	84.480:042\$908	3.663:354\$186	2:064\$440	88.145:461\$543

EXERCICIO DE 1884 — 1885

	DESPEZA			
	REMESSAS FEITAS	SAQUES PAGOS	SUPPRIMENTOS FEITOS	TOTAL
Município da Corte.....	46.018:952\$835	3.300:359\$833		49.328:312\$728
Rio de Janeiro.....	1.123:255\$302			1.123:255\$302
Espirito Santo.....	275:032\$885			275:032\$885
Bahia.....	8.318:389\$457	27:206\$000	120\$000	8.345:715\$457
Sergipe.....	149:888\$123		53\$830	149:940\$953
Alagoas.....	1.138:948\$926		478\$850	1.139:427\$776
Pernambuco.....	4.029:441\$247	60:754\$570	100\$000	4.090:295\$817
Parahyba.....	215:483\$190	1:500\$000		216:683\$190
Rio Grande do Norte.....	48:409\$566			48:409\$566
Ceará.....	803:915\$897	6:400\$000		810:315\$897
Piahy.....	139:075\$004			139:075\$004
Maranhão.....	1.102:735\$480	256:790\$103		1.359:525\$283
Pará.....	4.970:497\$138	1:093\$680	215\$705	4.971:806\$523
Amazonas.....	112:784\$271			112:784\$271
S. Paulo.....	8.155:342\$008		19\$022	8.155:355\$030
Paraná.....	497:106\$688			497:106\$688
Santa Catharina.....	248:702\$556			248:702\$556
S. Pedro.....	1.841:384\$723	250\$000	690\$000	1.842:314\$723
Minas Geraes.....	647:936\$912		404\$042	648:340\$954
Goyaz.....	119:708\$309			119:708\$309
Matto Grosso.....	511:463\$125			511:463\$125
Londres.....	4.011:888\$606			4.011:888\$606
	84.480:042\$908	3.663:354\$186	2.064\$449	88.145:461\$513

DEPOSITOS

ENTRADA	DINHEIRO	APOLICES	VALORES DIVERSOS	TOTAL
Recebidos	343:469\$612	417:200\$000	60:000\$000	820:369\$612
Fianças	448:142\$780	139:600\$000		557:742\$780
Passagem da caixa geral	449:033\$826			449:033\$826
Saldo do exercicio de 1883-1884.....	591:636\$918	6.863:390\$411	491:867\$458	7.646:894\$787
	1.801:933\$136	7.420:190\$411	251:867\$458	9.474:041\$005

DIFFERENTES

ENTRADA	JOIAS E OUTROS OBJECTOS DE OURO, PRATA E COBRE	APOLICES	LETRAS A YENCER	SELLOS DO CORREIO GERAL	ESTAMPILHAS DE SELLO ADHESIVO	TITULOS DIVERSOS	TOTAL
Recebidos.....	445\$840	1:000\$000		22:774\$930	3.872:470\$800	345:500\$000	4.242:191\$570
Saldo do exercicio de 1883-1884.....	35:053\$211	72:650\$000	13:651\$010	15\$000	6.095:983\$640	3.693:342\$596	9.910:695\$457
	35:499\$051	73:650\$000	13:651\$010	22:789\$930	9.068:454\$440	4.038:842\$596	14.152:887\$027

E CAUÇÕES

SAHIDA	DINHEIRO	APOLICES	VALORES DIVERSOS	TOTAL
Entregues.....	83:885\$271	85:122\$223	169:007\$494
Levantamento de fianças.....	983:821\$700	900:700\$000	21:963\$678	1.966:485\$978
Passagem para a caixa geral.....	328:680\$441	328:680\$441
Saldo que passa para o exercicio de 1885-1886.....	405:595\$724	6.374:368\$188	220:903\$780	7.009:867\$692
	1.801:983\$136	7.420:190\$441	251:867\$458	9.474:041\$005

VALORES

SAHIDA	JOIAS E OUTROS OBJECTOS DE OURO, PRATA E COBRE	APOLICES	LETRAS A VENCER	SELLOS DO CORREIO GERAL	ESTAMPILHAS DE SELLO ADHESIVO	TITULOS DIVERSOS	TOTAL
Entregues.....	451\$189	8:000\$000	12:453\$880	5.325:168\$300	137:760\$140	5.484:133\$509
Estampilhas inutilizadas por queima.....	351:034\$800	351:034\$800
Saldo que passa o exercicio de 1885-1886.....	35:047\$862	73:650\$000	5:651\$010	10:336\$050	4.201:951\$340	3.901:082\$456	8.317:718\$718
	35:499\$051	73:650\$000	13:651\$010	22:789\$930	9.968:454\$440	4.038:842\$596	14.152:887\$027

Apolices do

Saldo do exercicio de 1883—1884.....	958:500\$000
--------------------------------------	--------------

Apolices do

Saldo do exercicio de 1883—1884.....	6.241:500\$000
--------------------------------------	----------------

Apolices de

Saldo do exercicio de 1883—1884.....	479:200\$000
--------------------------------------	--------------

Apolices de

Saldo do exercicio de 1883—1884.....	8.395:800\$000
--------------------------------------	----------------

Emprestimo Nacional de 1868

Saldo que passa para o exercicio de 1885—1886.....	958:500\$000
--	--------------

Emprestimo Nacional de 1879

Saldo que passa para o exercicio de 1885—1886.....	6.241:500\$000
--	----------------

5 %

Saldo que passa para o exercicio de 1885—1886.....	479:200\$000
--	--------------

6 %

Saldo que passa para o exercicio de 1885—1886.....	8.395:800\$000
--	----------------

DESENVOLVIMENTO DA TABELLA

ENTRADA	DINHEIRO	APOLICES	VALORES DIVERSOS	TOTAL
Município da Côrte				
Saldo do exercicio de 1883—1884.....	2:000\$000	4.877:900\$000	20:000\$000	4.899:900\$000
Recebidos.....	254:616\$041	391:000\$000	69:000\$000	705:616\$041
Passagem da Caixa Geral.....	438:453\$715			438:453\$715
	695:069\$756	5.268:900\$000	89:000\$000	6.043:969\$756
Espirito Santo				
Saldo do exercicio de 1883—1884.....	1:765\$472	6:100\$000	29:341\$831	37:207\$303
Recebidos.....	3:471\$920			3:471\$920
	5:237\$392	6:100\$000	29:341\$831	40:679\$223
Bahia				
Saldo do exercicio de 1883—1884.....		438:919\$300	26:166\$702	465:086\$002
Fianças.....	6:127\$000	47:600\$000		53:727\$000
Passagem da Caixa Geral.....	8:285\$711			8:285\$711
	14:412\$711	486:519\$300	26:166\$702	527:098\$713
Sergipe				
Saldo do exercicio de 1883—1884.....	\$799			\$799
Alagoas				
Saldo do exercicio de 1883—1884.....	44:407\$714	8:000\$000		52:407\$714
Recebidos.....		1:500\$000		1:500\$000
Fianças.....	1:279\$450			1:279\$450
	45:687\$164	9:500\$000		55:187\$164
Pernambuco				
Saldo do exercicio de 1883—1884.....	294:520\$584	355:600\$000	11:963\$678	662:084\$262
Fianças.....	218:188\$641	12:500\$000		230:688\$641
	512:709\$225	368:100\$000	11:963\$678	892:772\$903
Parahyba				
Saldo do exercicio de 1883—1884.....	5:028\$920	7:000\$000	270\$760	12:299\$680
Recebidos.....	4:050\$000	1:000\$000		5:050\$000
	9:078\$920	8:000\$000	270\$760	17:349\$680
Rio Grande do Norte				
Saldo do exercicio de 1883—1884.....	4:497\$981	5:000\$000		9:497\$981
Recebidos.....	1:002\$368			1:002\$368
	5:500\$349	5:000\$000		10:500\$349
Ceará				
Saldo do exercicio de 1883—1884.....		9:900\$000		9:900\$000
Recebidos.....	3:450\$000	5:500\$000		8:950\$000
	3:450\$000	15:400\$000		18:850\$000
Maranhão				
Saldo do exercicio de 1883—1884.....	10:874\$829	29:900\$000		40:774\$829
Recebidos.....	60:946\$533	18:000\$000		78:946\$533
	71:821\$362	47:900\$000		119:721\$362

DE DEPOSITOS E CAUÇÕES

SALIDA	DINHEIRO	APOLICES	VALORES DIVERSOS	TOTAL
Município da Côrte				
Levantamento de fianças.....	438:453\$715	074:100\$000	10:000\$000	1.122:553\$715
Passagem para a Caixa Geral.....	254:616\$041	254:616\$041
Saldo que passa para o exercicio de 1885—1886.....	2:000\$000	4.594:800\$000	70:000\$000	4.666:800\$000
	695:069\$756	5.268:900\$000	80:000\$000	6.043:969\$756
Espirito Santo				
Entregues.....	624\$600	4:000\$000	4:624\$600
Saldo que passa para o exercicio de 1885—1886.....	4:612\$792	2:100\$000	29:341\$831	36:054\$623
	5:237\$392	6:100\$000	29:341\$831	40:679\$223
Bahia				
Levantamento de fianças.....	10:377\$711	203:200\$000	213:577\$711
Passagem para a Caixa Geral.....	4:035\$000	4:035\$000
Saldo que passa para o exercicio de 1885—1886.....	283:319\$300	26:166\$702	309:486\$002
	14:412\$711	486:519\$300	26:166\$702	527:098\$713
Sergipe				
Saldo que passa para o exercicio de 1885—1886.....	\$799	\$799
Alagoas				
Levantamento de fianças.....	45:421\$740	45:421\$740
Entregues.....	265\$424	1:500\$000	1:765\$424
Saldo que passa para o exercicio de 1885—1886.....	8:000\$000	8:000\$000
	45:687\$164	9:500\$000	55:187\$164
Pernambuco				
Levantamento de fianças.....	433:518\$739	10:000\$000	11:963\$678	455:482\$417
Saldo que passa para o exercicio de 1885—1886.....	79:190\$486	353:100\$000	437:290\$486
	512:709\$225	363:100\$000	11:963\$678	892:772 903
Parahyba				
Saldo que passa para o exercicio de 1885—1886.....	9:078\$920	8:000\$000	270\$769	17:349\$689
Rio Grande do Norte				
Entregues.....	1:049\$587	1:049\$587
Saldo que passa para o exercicio de 1885—1886.....	4:450\$762	5:000\$000	9:450\$762
	5:500\$349	5:000\$000	10:500\$349
Ceará				
Levantamento de fianças.....	1:450\$000	500\$000	1:950\$000
Saldo que passa para o exercicio de 1885—1886.....	2:000\$000	14:900\$000	16:900\$000
	3:450\$000	15:400\$000	18:850\$000
Maranhão				
Entregues.....	52:198\$393	17:000\$000	69:198\$393
Saldo que passa para o exercicio de 1885—1886.....	49:622\$969	30:900\$000	50:522\$969
	71:821\$362	47:900\$000	119:721\$362

Continuação do desenvolvimento da

ENTRADA	DINHEIRO	APOLICES	VALORES DIVERSOS	TOTAL
Pará				
Saldo do exercício de 1883—1884.....	79:638\$921	1:200\$000	89:651\$287	170:545\$208
Recebidos.....	6:675\$000	6:675\$000
	86:368\$921	1:200\$000	89:651\$287	177:220\$208
Amazonas				
Saldo do exercício de 1883—1884.....	3:918\$430	8:800\$000	12:718\$430
Recebidos.....	3:865\$000	3:865\$000
	7:783\$430	8:800\$000	16:583\$430
S. Paulo				
Saldo do exercício de 1883—1884.....	3:612\$759	285:600\$000	289:212\$750
Fianças.....	23:527\$200	30:000\$000	62:527\$200
Passagem da Caixa Geral.....	2:294\$400	2:294\$400
	29:464\$359	324:600\$000	354:064\$350
Paraná				
Saldo do exercício de 1883—1884.....	6:407\$502	6:407\$502
Fianças.....	22:100\$385	1:000\$000	23:100\$385
	28:507\$887	1:000\$000	29:507\$887
Santa Catharina				
Saldo do exercício de 1883—1884.....	7:550\$000	9:800\$000	17:350\$000
Recebidos.....	1:989\$000	1:989\$000
	9:539\$000	9:800\$000	19:339\$000
S. Pedro				
Saldo do exercício de 1883—1884.....	59:373\$515	248:360\$000	2:452\$200	310:185\$745
Fianças.....	146:929\$104	30:500\$000	186:429\$104
	206:293\$649	287:860\$000	2:452\$200	496:605\$849
Minas Geraes				
Saldo do exercício de 1883—1884.....	51:400\$000	50:000\$000	101:400\$000
Goyaz				
Saldo do exercício de 1883—1884.....	8:635\$026	4:200\$000	12:835\$026
Recebidos.....	2:223\$750	2:223\$750
	10:858\$776	4:200\$000	15:058\$776
Mato Grosso				
Saldo do exercício de 1883—1884.....	3:475\$000	56:200\$000	7:821\$000	67:496\$000
Recebidos.....	880\$000	200\$000	1:080\$000
	4:355\$000	56:400\$000	7:821\$000	68:576\$000
Londres				
Saldo do exercício de 1883—1884.....	4:444\$445	465:111\$111	469:555\$556

tabella de — Depositos e Cauções

SAHIDA	DINHEIRO	APOLICES	VALORES DIVERSOS	TOTAL
Pará				
Entregues.....	4:294\$397	4:294\$397
Saldo que passa para o exercicio de 1885—1886.....	82:074\$524	1:200\$000	89:651\$287	172:925\$811
	86:368\$921	1:200\$000	89:651\$287	177:220\$208
Amazonas				
Entregues.....	1:440\$000	1:440\$000
Saldo que passa para o exercicio de 1885—1886.....	6:343\$430	8:800\$000	15:143\$430
	7:783\$430	8:800\$000	16:583\$430
S. Paulo				
Levantamento de fianças.....	8:364\$400	42:500\$000	50:864\$400
Passagem para a Caixa Geral.....	6:02\$400	6:02\$400
Saldo que passa para o exercicio de 1885—1886.....	15:079\$550	282:400\$000	297:179\$550
	20:464\$350	324:600\$000	354:064\$350
Paraná				
Entregues.....	21:376\$370	21:376\$370
Saldo que passa para o exercicio de 1885—1886.....	7:131\$517	1:000\$000	8:131\$517
	28:507\$887	1:000\$000	29:507\$887
Santa Catharina				
Entregues.....	589\$000	589\$000
Saldo que passa para o exercicio de 1885—1886.....	8:950\$000	9:800\$000	18:750\$000
	9:539\$000	9:800\$000	19:339\$000
S. Pedro				
Levantamento de fianças.....	46:235\$395	30:400\$000	76:635\$395
Passagem para a Caixa Geral.....	64:000\$000	64:000\$000
Saldo que passa para o exercicio de 1885—1886.....	96:058\$254	257:460\$000	2:452\$200	355:970\$454
	206:293\$649	287:860\$000	2:452\$200	496:605\$849
Minas Geraes				
Saldo que passa para o exercicio de 1885—1886.....	51:400\$000	50:000\$000	101:400\$000
Goyaz				
Entregues.....	1:567\$500	1:567\$500
Saldo que passa para o exercicio de 1885—1886.....	9:291\$276	4:200\$000	13:491\$276
	10:858\$776	4:200\$000	15:058\$776
Mato Grosso				
Entregues.....	480\$000	400\$000	880\$000
Saldo que passa para o exercicio de 1885—1886.....	3:875\$000	56:000\$000	7:821\$000	67:696\$000
	4:355\$000	56:400\$000	7:821\$000	68:576\$000
Londres				
Entregues.....	62:222\$223	62:222\$223
Saldo que passa para o exercicio de 1885—1886.....	4:444\$445	402:888\$888	407:333\$333
	4:444\$445	465:111\$111	469:555\$556

DESENVOLVIMENTO DA TABELLA

ENTRADA	JOIAS E OUTROS OR- JECTOS DE OURA, PRATA E COBRE	APÓLICES	LETRAS A VENCER	SELLOS DO CORREIO GERAL	ESTAMPILHAS DE SELLO ADHESIVO	TÍTULOS DIVERSOS	TOTAL
MUNICIPIO DA CÔRTE							
Saldo do exercicio de 1883 - 1884....	10:198\$319	11:000\$000	4.246:696\$800	1.221:705\$000	5.490:600\$119
Recebidos.....	1:000\$000	2.781:640\$000	205:000\$000	2.987:640\$000
	10:198\$319	12:000\$000	7.028:336\$800	1.426:705\$000	8.477:240\$119
ESPIRITO SANTO							
Saldo do exercicio de 1883 - 1884....	11:059\$200	62:272\$200	17\$000	73:348\$400
Recebidos.....	22:710\$160	500\$000	23:210\$160
	11:059\$200	22:710\$160	62:272\$200	517\$000	96:558\$560
BAHIA							
Saldo do exercicio de 1883 - 1884....	800\$000	266:527\$000	5\$000	267:332\$000
Recebidos.....	213:000\$000	135:500\$000	348:500\$000
	800\$000	479:527\$000	135:500\$000	615:832\$000
SERGIPE							
Saldo do exercicio de 1883 - 1884....	3:471\$010	33:336\$600	2:105\$500	38:973\$110
ALAGÓAS							
Saldo do exercicio de 1883 - 1884....	55:157\$600	1:257\$000	51:414\$300
Recebidos.....	36:000\$000	500\$000	36:500\$000
	91:157\$600	1:757\$000	92:914\$600
PERNAMBUCO							
Saldo do exercicio de 1883 - 1884....	52\$060	3:000\$000	87:570\$800	2.451:287\$349	2.541:911\$103
Recebidos.....	226:200\$000	226:200\$000
	52\$060	3:000\$000	313:770\$800	2.451:287\$349	2.768:114\$103
PARANAYBA							
Saldo do exercicio de 1883 - 1884....	21:652\$000	17\$000	21:669\$000
Recebidos.....	14:666\$000	500\$000	15:166\$000
	36:318\$000	517\$000	36:835\$000
RIO GRANDE DO NORTE							
Saldo do exercicio de 1883 - 1884....	4:901\$620	51:954\$800	761\$320	57:617\$740
Recebidos.....	500\$000	500\$000
	4:901\$620	51:954\$800	1:261\$320	58:117\$740
CEARÁ							
Saldo do exercicio de 1883 - 1884....	41:030\$000	2:038\$500	43:077\$500
Recebidos.....	50:000\$000	500\$000	50:500\$000
	91:030\$000	2:538\$500	93:577\$500
MARANHÃO							
Saldo do exercicio de 1883 - 1884....	905\$546	1:250\$000	113:539\$100	2:356\$427	118:101\$073

DE DIFFERENTES VALORES

SAHIDA	JOIAS E OUTROS OB- JECTOS DE OURO, PRATA E COBRE	APOLICES	LETRAS A VENCER	SELLOS DO CORRETO GERAL	ESTAMPILHAS DE SELLO ADHESIVO	TITULOS DIVERSOS	TOTAL
MUNICIPIO DA CÔRTE							
Entregues.....					4.026:718\$000		4.026:718\$000
Estampilhas inutilizadas por queima.					351:034\$800		351:034\$800
Saldo que passa para o exercicio de 1885 - 1886.....	10:198\$310	12:000\$000			2.650:584\$000	1.426:705\$000	4.099:487\$810
	10:198\$310	12:000\$000			7.028:336\$800	1.426:705\$000	8.477:219\$110
ESPIRITO SANTO							
Entregues.....				12:453\$880	15:724\$000		28:177\$880
Saldo que passa para o exercicio de 1885 - 1886.....	11:059\$200			10:256\$280	46:518\$200	517\$000	68:386\$880
	11:059\$200			22:710\$160	62:272\$200	517\$000	96:558\$560
BAHIA							
Entregues.....					202:104\$100	135:000\$000	337:104\$100
Saldo que passa para o exercicio de 1885 - 1886.....		800\$000			277:332\$000	505\$000	278:637\$000
		800\$000			470:527\$000	135:505\$000	615:832\$000
SERGIPE							
Saldo que passa para o exercicio de 1885 - 1886.....			3:471\$010		33:393\$600	2:405\$500	38:978\$110
ALAGÔAS							
Entregues.....					31:825\$200		31:825\$200
Saldo que passa para o exercicio de 1885 - 1886.....					50:332\$400	1:757\$000	61:089\$400
					91:157\$600	1:757\$000	92:914\$600
PERNAMBUCO							
Entregues.....					241:861\$000	914\$000	242:775\$000
Saldo que passa para o exercicio de 1885 - 1886.....	52\$960	3:000\$000			71:903\$800	2.450:373\$340	2.525:336\$109
	52\$960	3:000\$000			313:770\$300	2.451:287\$340	2.768:114\$199
PARAHYBA							
Entregues.....					13:650\$000		13:650\$000
Saldo que passa para o exercicio de 1885 - 1886.....					22:663\$000	517\$000	23:187\$000
					36:318\$000	517\$000	36:835\$000
RIO GRANDE DO NORTE							
Entregues.....					15:480\$000		15:480\$000
Saldo que passa para o exercicio de 1885 - 1886.....	4:901\$620				36:474\$800	1:261\$320	42:637\$740
	4:901\$620				51:954\$800	1:261\$320	58:117\$740
CEARÁ							
Entregues.....					49:915\$000		49:915\$000
Saldo que passa para o exercicio de 1885 - 1886.....					41:124\$000	2:538\$500	43:662\$500
					91:039\$000	2:538\$500	93:577\$500
MARANHÃO							
Entregues.....	451\$189				48:941\$400	1:803\$540	51:202\$129
Saldo que passa para o exercicio de 1885 - 1886.....	454\$357	1:250\$000			64:647\$700	546\$887	66:898\$944
	905\$545	1:250\$000			113:589\$100	2:356\$427	118:401\$073

Continuação do desenvolvimento

ENTRADAS	JOIAS E OUTROS OB- JECTOS DE OURO, PRATA E COBRE	APOLICES	LETRAS A VENCER	SELLOS DO CORREIO GERAL	ESTAMPILHAS DE SELLO ADHESIVO	TITULOS DIVERSOS	TOTAL
PARÁ							
Saldo do exercício de 1883-1884.....		4:600\$000	9:200\$000		26:998\$000	1:341\$000	42:139\$000
Recebidos.....					500\$000	500\$000	500\$000
		4:600\$000	9:200\$000		26:998\$000	1:841\$000	42:639\$000
AMAZONAS							
Saldo do exercício de 1883-1884.....	600\$000				40:608\$400	989\$500	42:197\$900
Recebidos.....					34:700\$000		34:700\$000
	600\$000				75:308\$400	989\$500	76:897\$900
S. PAULO							
Saldo do exercício de 1883-1884.....					136:333\$000	2:004\$500	138:337\$500
Recebidos.....	425\$840				260:184\$000	500\$000	261:109\$840
	425\$840				396:517\$000	2:504\$500	399:417\$840
PARANA'							
Saldo do exercício de 1883-1884.....					53:444\$400	2:671\$000	56:115\$400
Recebidos.....					5:000\$000		5:000\$000
					58:444\$400	2:671\$000	61:115\$400
SANTA CATHARINA							
Saldo do exercício de 1883-1884.....	350\$500			15\$000	36:153\$200	990\$500	37:509\$200
Recebidos.....	20\$000				12:600\$000	500\$ 00	13:120\$000
	370\$500			15\$000	48:753\$200	1:490\$500	50:620\$200
S. PEDRO							
Saldo do exercício de 1883-1884.....	3:726\$606	37:200\$000	980\$000		430:148\$400	1:336\$000	482:391\$006
Recebidos.....					133:480\$000		133:480\$000
	3:726\$606	37:200\$000	980\$000		577:628\$400	1:336\$000	620:871\$006
MINAS GERAES							
Saldo do exercício de 1883-1884.....	2:428\$940	14:800\$000			101:086\$700	1:340\$500	119:656\$140
Recebidos.....					100:000\$800	500\$ 100	100:500\$800
	2:428\$940	14:800\$000			201:087\$500	1:840\$500	220:156\$940
GOYAZ							
Saldo do exercício de 1883-1884.....	829\$520				49:910\$240	1:119\$500	51:859\$260
Recebidos.....				61\$770		500\$000	564\$770
	829\$520			64\$770	49:910\$240	1:619\$500	52:424\$030
MATO GROSSO							
Saldo do exercício de 1883-1884.....					232:415\$400		232:415\$400

da tabella de — Differentes valores

SAHIDA	JOIAS E OUTROS OB- JECTOS DE OURO, PRATA E COBRE	APOLICES	LETRAS A VENCER	SELLOS DO CORREIO GERAL	ESTAMPILHAS DE SELLO ADHESIVO	TITULOS DIVERSOS	TOTAL
PARÁ							
Entregues.....			8:000\$000				8:000\$000
Saldo que passa para o exercicio de 1885-1886.....		4:600\$000	1:200\$000		26:938\$000	1:841\$900	31:639\$000
		4:600\$000	9:200\$000		26:938\$000	1:841\$900	42:639\$000
AMAZONAS							
Entregues.....					18:050\$400		18:050\$400
Saldo que passa para o exercicio de 1885-1886.....	600\$000				57:258\$000	989\$500	58:847\$500
	600\$000				75:308\$400	989\$500	76:897\$900
S. PAULO							
Entregues.....					242:462\$600		242:462\$600
Saldo que passa para o exercicio de 1885-1886.....	425\$840				154:054\$400	2:504\$500	156:984\$740
	425\$840				396:517\$000	2:504\$500	399:447\$340
PARANA'							
Entregues.....					23:717\$000	36\$600	23:753\$600
Saldo que passa para o exercicio de 1885-1886.....					34:727\$400	2:634\$400	37:361\$800
					58:444\$400	2:671\$000	61:115\$400
SANTA CATHARINA							
Entregues.....					27:980\$800		27:980\$800
Saldo que passa para o exercicio de 1885-1886.....	370\$500			15\$000	20:772\$400	1:490\$500	22:648\$400
	370\$500			15\$000	48:753\$200	1:490\$500	50:629\$200
S. PEDRO							
Entregues.....					226:524\$000		226:524\$000
Saldo que passa para o exercicio de 1885-1886.....	3:726\$606	37:200\$000	980\$000		351:104\$400	1:336\$000	334:347\$006
	3:726\$606	37:200\$000	980\$000		577:628\$400	1:336\$000	620:871\$006
MINAS GERAES							
Entregues.....					122:092\$800		122:092\$800
Saldo que passa para o exercicio de 1885-1886.....	2:428\$940	14:800\$000			78:994\$700	1:840\$500	98:064\$140
	2:428\$940	14:800\$000			201:087\$500	1:840\$500	220:156\$940
GOYAZ							
Entregues.....					11:950\$000		11:950\$000
Saldo que passa para o exercicio de 1885-1886.....	829\$520			64\$770	37:960\$240	1:619\$500	40:474\$030
	829\$520			64\$770	49:910\$240	1:619\$500	52:424\$030
MATTO GROSSO							
Entregues.....					6:382\$000		6:382\$000
Saldo que passa para o exercicio de 1885-1886.....					226:063\$400		226:063\$400
					232:445\$400		232:445\$400

QUADRO DA DIVIDA ACTIVA DO IMPERIO LIQUIDADADA ATE 31 DE DEZEMBRO DE 1885

ORIGEM	1808 - 50	1850 - 85	TOTAL	COBRAVEL	INCOTRAVEL
Alcances.....	647:480,222	5.770:254,5065	6.417:734,6287	4.822:333,629	1.595:338,659
Armazenagem.....		1:643,990	1:613,990	1:613,990	
Arrendatões.....	9:777,837		9:777,837	3:756,642	6:021,195
Contribuição do monte-pio.....		30,333	30,333	30,333	
Datas mineraes.....	12,500		12,500		12,500
Decima adicional de corporações de mão morta.....	825,430	22:657,5322	23:482,9622	12:278,5121	11:204,4501
Dita da legua além da demarcação.....	11:520,546	16:082,874	28:603,420	28:603,420	
Dita urbana.....	16:358,5035	126:781,888	143:140,3913	142:082,5155	1:057,8758
Direitos de assucar.....	8:813,227		8:813,227		8:813,227
Ditos de consumo.....	4:609,382	17:977,5060	22:587,5042	13:486,678	9:100,8264
Ditos de entrada.....	341:379,392	172,440	341:552,5002		341:552,5002
Ditos de exportação.....	12:072,803	19:224,437	31:296,940	10:622,741	20:674,199
Ditos de 5 % na compra e venda de embarcações.....		15,000	15,000		15,000
Ditos de 15 % das embarcações estrangeiras que passam a nacionaes.....		4:732,500	4:732,500	4:732,500	
Dizima de Chancellaria.....	20:080,396	100:600,8065	120:681,2025	32:787,552	87:893,6503
Dizimos.....	26:179,644	2:901,339	29:084,983	28:403,278	67,705
Ditos do gado.....	3:689,465	631,902	4:321,367	846,577	3:474,790
Ditos de miungas.....	3:129,146	179,545	3:308,691		2:308,691
Donativos.....	19:275,330	920,500	20:195,830		20:195,830
Emolumentos.....	40,510	224,520	265,030	87,539	177,491
Fóros de terrenos e de marinhãs.....	47:148,508	136:377,659	183:526,167	121:907,949	61:618,218
Fundo de emancipação.....	165,360	378:675,610	544:035,970	388:948,980	155:086,990
Imposto de despachantes e corretores.....	517,230	4:287,500	4:804,730	4:804,730	
Dito de industrias e profissões.....		6.630:746,8243	6.630:746,8243	5.596:820,182	1.033:926,6421
Dito pessoal.....		1.639:561,8911	1.639:561,8911	1.273:756,148	365:805,743
Dito predial.....		240:559,439	240:559,439	233:447,321	7:112,118
Dito sobre aguardente.....	32:986,295	39:804,665	72:790,960	71:896,500	84,460
Dito sobre barcos do interior.....	7:431,153	30:880,479	38:311,632	12:771,824	25:539,808
Dito sobre casas de leilões e modas.....	4:156,000	7:127,800	8:283,800	8:080,800	202,800
Dito sobre casas de moveis e roupa feita.....	933,798	12:770,836	13:704,634	9:146,634	4:558,000
Dito sobre o fumo.....		60:801,363	60:801,363	51:866,668	8:934,695
Dito sobre lojas.....	209:641,549	989:758,585	1.199:399,845	795:261,146	404:138,699
Dito sobre loterias.....	42:944,758	8:254,518	51:199,276		51:199,276
Dito de 8 % sobre os premios das mesmas.....		91,500	91,500		91,500
Dito sobre segres.....	2:887,523	1:783,912	4:671,435	4:400,535	270,900
Dito sobre subsidio o vencimentos.....		86:599,785	86:599,785	77:928,935	8:670,850
Dito de transmissão de propriedade.....		555:603,214	555:603,214	555:603,214	
Indemnisações.....	37:865,210	1.027:190,670	1.065:055,880	994:792,107	70:263,773
Laudemios.....	144,512	167,500	312,012	263,842	48,170
Lazareto Mont-Serrat.....		2:072,500	2:072,500		2:072,500
Letras.....	107:152,597	197:775,828	304:928,425	108:930,281	195:998,144
Ditas recambiadas.....	1:630,900		1:630,900		1:630,900
Meia siza.....		1:705,000	1:705,000	1:705,000	
Multas e juros.....	44:686,776	1.506:024,477	1.550:711,253	1.348:807,666	201:903,587
Novos e vellos direitos.....	10:265,751	6:541,434	16:807,185	3:608,690	13:198,495
Renda de Arsenaes.....		36:861,637	36:861,637	36:861,637	
Dita dos Correios.....		4:749,782	4:749,782	4:749,782	
Dita extincta.....	36:730,992		36:730,992		36:730,992
Dita do Morgado de Santa Barbara.....	916,610	32:692,140	33:608,750	11:156,240	22:452,510
Dita de proprios nacionaes.....	2:944,514	139:191,805	162:136,319	142:139,365	19:997,055
Dita da Typographia Nacional.....		3:955,500	3:955,500	3:955,500	
Rendimento de 5 reis em libra de carne verde.....	1:140,694		1:140,694		1:140,694
Reposições e restituções.....	12:137,852	1:741,891	13:879,743	10:103,407	3:776,336
Revalidação.....		27:902,863	27:902,863	8:039,918	19:862,945
Salarios de africanos livres.....	51:301,993	3154:175,386	208:677,379	140:681,252	67:996,127
Sello fixo e proporcional.....	4:291,553	7:636,773	11:928,326	6:488,773	5:439,553
Dito de heranças e legados.....	76:025,589	62:440,668	138:466,257	80:622,128	58:844,129
Siza de bens de raiz.....	35:838,353	10:754,706	46:593,059	0:330,724	46:262,335
Subsidio litterario.....	6:525,300		6:525,300		6:525,300
Taxa de escravos.....	126:322,070	3.539:748,589	3.666:070,659	3.017:100,572	648:970,087
Terças partes de officios.....	131:165,629		131:165,629		131:165,629
Venda de generos e proprios nacionaes.....		11:543,684	11:543,684	9:383,107	2:160,577
	2.160:351,277	23.920:813,113	26.081:164,390	20.257:705,894	5.823:459,506

TABELLAS PARCIAES DA DIVIDA ACTIVA DO MUNICIPIO E PROVINCIAS

AMAZONAS

ORIGEM	1808 - 50	1850 - 85	TOTAL	COBRAVEL	INCORRAVEL
Imposto de lojas.....		1:878:960	1:878:960	1:734:523	144:437
Dito do industrias e profissoes.....		32:875:266	32:875:266	29:922:592	2:952:674
Dito predial.....		800:000	800:000	800:000	
Dito pessoal.....		3:690:760	3:690:760	1:845:380	1:845:380
Multas.....		4:337:436	4:337:436	4:128:008	209:428
Taxa.....		40:884:000	40:884:000	6:576:000	4:308:000
		54:186:422	54:186:422	44:686:495	9:499:927

PARÁ

Alcances.....	4:163:803	8:564:231	9:728:034		9:728:034
Direitos de exportação.....	10:892:633		10:892:633	7:261:769	3:630:864
Ditos de consumo.....	4:609:982		4:609:982	3:073:320	1:536:662
Fóros do terrenos e de marinhãs.....	1:788:543	233:442	2:021:985	1:347:572	674:413
Imposto sobre lojas.....	30:509:612	22:881:634	53:391:246	33:587:531	19:803:715
Dito do industrias e profissoes.....		168:702:673	168:702:672	112:468:148	56:234:524
Dito predial.....		3:883:280	3:883:280	2:388:834	1:494:446
Dito pessoal.....		67:428:426	67:428:426	44:962:284	22:466:142
Laudomios.....	144:512		144:512	90:342	54:170
Multas e juros.....	157:8848	48:398:335	18:517:583	12:344:522	6:172:061
Taxa de escravos.....	49:436:900	174:264:900	223:701:800	449:146:667	74:555:133
	98:714:033	464:315:900	563:030:933	368:867:909	194:163:024

MARANHÃO

Alcances.....	28:090:493	2:749:493	30:839:986	2:749:493	28:090:493
Revalidação de sellos.....		35:000	35:000	35:000	
Fóros do terrenos e de marinhãs.....	1:568:563	3:933:228	5:501:791	3:677:794	1:823:997
Imposto sobre lojas.....	7:418:200	8:649:334	16:067:534	3:823:448	12:244:086
Dito do industrias e profissoes.....		38:083:077	38:083:077	26:388:718	12:694:359
Dito predial.....		732:000	732:000	732:000	
Dito pessoal.....		10:444:509	10:444:509	2:684:340	7:760:169
Dito sobre o fumo.....		3:318:200	3:318:200	2:208:200	1:110:000
Dito sobre vencimentos.....		249:014	249:014	249:014	
Indemnizações.....	374:802		625:202		625:202
Multas e juros.....	302:546	15:374:631	15:677:177	10:431:665	5:245:512
Renda de proprios nacionaes.....	171:521	5:008:560	5:179:081	3:255:000	1:924:081
Salario de africanos livres.....	1:554:000	370:000	2:124:000		2:124:000
Taxa de escravos.....	5:232:000	74:223:000	79:455:000	52:983:007	26:472:000
	44:726:325	161:213:866	208:940:391	108:212:539	100:727:852

PIAUIHY

Alcances.....	1:434:861	98:462	1:533:323	1:533:323	
Imposto sobre lojas.....	160:5800	1:814:344	4:978:944	4:747:880	177:064
Dito sobre industrias e profissoes.....		13:695:220	13:695:220	12:147:000	1:548:220
Dito predial.....		338:5200	338:200	316:000	22:200
Dito pessoal.....		374:5120	374:5120	374:5120	
Indemnizações.....		3:333:810	3:333:810	1:095:860	2:237:950
Letras.....	2:304	3:265:923	5:268:227	5:263:923	
Multas e juros.....	128:000	4:145:482	4:120:786	3:568:834	5:51:952
Taxa de escravos.....	65:119	8:798:000	8:926:000	7:622:000	1:304:000
Dizima do chancellaria.....	1:182:378	631:002	1:814:380	846:377	967:993
Dizimos do gado.....	200:000	213:560	413:560	412:840	720
Siza de bens de raiz.....		931:200	931:200	931:200	
Imposto do fumo.....					
	3:114:582	39:813:423	42:928:003	35:911:237	7:017:766

CEARA

Alcances.....	35:581:661	5:992:195	5:992:195	23:978:384	5:992:195
Imposto sobre lojas, etc.....		10:873:000	46:437:207	49:783:813	20:478:883
Dito do industrias e profissoes.....		65:588:749	65:588:749	41:819:500	23:769:249
Dito pessoal.....		2:413:290	2:413:290	2:983:304	4:893:720
Dito sobre o fumo.....		4:877:324	4:877:324	4:155:800	
Dito do subsidio e vencimentos.....		415:800	415:800	42:816:342	23:036:932
Taxa de escravos.....	5:683:724	30:166:620	35:850:344	92:758:445	68:544:454
	41:270:385	420:029:584	461:299:869		

ORIGEM	1808 - 50	1850 - 55	TOTAL	COBRAVEL	INGOBRAVEL
RIO GRANDE DO NORTE					
Alcances		7:744,720	7:744,720	5:644,8076	2:100,544
Imposto sobre lojas	167,8272	943,408	1:112,680	762,680	350,000
Dito de industrias e profissões		23:248,627	23:248,627	17:748,932	5:499,695
Dito predial		162,041	162,040	162,540	
Dito pessoal		4:768,463	4:768,463	943,463	825,000
Indemnizações		5:395,195	5:395,195	5:395,195	
Imposto sobre subsídio e vencimentos		227,511	227,511	227,511	
Dito do fumo		4:414,881	4:414,880	2:943,520	1:471,5610
Multas		14:322,554	14:322,554	13:322,554	4:001,000
Emolumentos	10,5100		10,5100		10,5100
Taxa de escravos	634,5000	10:525,000	11:159,5000	9:431,000	2:028,5000
	811,572	68:754,268	69:565,640	56:2:05,591	13:285,040
PARAHYBA					
Alcances	8:823,5144	13:682,567	22:505,684	20:646,881	4:858,800
Dízimos	14:906,5406	1:310,850	16:217,236	16:217,236	
Dizima de Chancellaria		39,827	39,827	39,827	
Fóros de terrenos e de marinhãs		347,288	347,288	347,288	
Imposto sobre industrias e profissões		34:039,966	34:059,966	33:819,686	240,280
Dito predial		4:163,933	4:103,933	4:103,933	
Indemnizações		13:483,025	13:483,025	13:483,025	
Multas e juros		3:207,247	3:207,247	3:207,247	
Renda de proprios nacionaes		61,5100	61,5100	61,5100	
Taxa de escravos		18:840,000	18:840,000	18:788,000	52,000
Venda de generos e proprios nacionaes		3:945,284	3:945,284	1:787,5704	2:157,7137
Imposto pessoal		1:332,692	1:332,692	1:332,692	
	23:729,520	91:443,576	115:143,296	110:834,569	4:308,657
PERNAMBUCO					
Alcances	133:380,573	20:375,919	153:756,494	31:918,831	103:837,663
Dízimo do gado	1:879,635		1:879,635		1:879,635
Dízimo	677,525		677,525		677,525
Dito do assucar	8:813,927		8:813,927		8:813,927
Dacima urbana	425,913	43,820	469,733		469,733
Dita adicional	71,587	13:632,377	13:703,864	4:367,954	9:435,910
Dizima de chancellaria		86:907,672	86:907,672	28:989,151	57:918,521
Donativos	18:895,580		18:895,580		18:895,580
Direitos de consumo		5:605,939	5:605,939	1:373,293	4:032,646
Ditos de exportação		3:347,534	3:347,534	1:186,5911	2:160,9423
Emolumentos		80,5170	80,5170		80,5170
Fóros de terrenos e de marinhãs	26:013,584	19:351,016	45:364,600	19:351,016	26:013,584
Indemnizações	21:245,057	45:116,761	66:361,818	22:465,650	44:196,168
Imposto sobre lojas	2:814,524	106:615,865	109:430,389	36:476,763	72:953,626
Dito sobre carros		270,800	270,800		270,800
Dito sobre barcos	132,5217	4:618,5144	4:750,361	1:583,453	3:166,908
Dito sobre casas de leilões e modas		202,800	202,800		202,800
Dito sobre casas de moveis e roupas feitas		4:558,000	4:558,000		4:558,000
Dito pessoal		195:608,703	195:608,703	65:062,509	130:546,194
Dito de industrias e profissões		923:668,031	923:668,031	622:445,352	301:222,679
Dito predial		20:613,071	20:613,071	20:613,071	
Dito sobre o fumo		13:468,096	13:468,096	8:978,731	4:489,365
Dito sobre loterias	42:944,738	8:174,548	51:119,286		51:119,286
Dito de 8 % sobre o premio das mesmas		91,500	91,500		91,500
Dito sobre transmissão de propriedade		1:200,000	1:200,000	1:200,000	
Dito sobre subsídio e vencimentos		20:560,644	20:560,644	15:707,096	6:853,548
Fundo de emancipação	165,560	569:340,610	569:340,610	379:783,980	189:556,630
Letras	37:494,507	112:881,982	150:346,589	45:945,262	104:397,327
Multas e juros	2,030	174:027,208	174:027,208	38:097,546	135:929,662
Novos e velhos direitos	7:536,521		7:536,521		7:536,521
Reposições e restituições	3:299,662		3:299,662		3:299,662
Renda de proprios nacionaes	1:630,417	12:915,206	14:545,623	4:848,341	9:697,282
Dita da Typographia Nacional		24,000	24,000		24,000
Dita extincta	36:730,992		36:730,992		36:730,992
Rendimento de 5 reis em libra de carne verde	1:025,494		1:025,494		1:025,494
Sello de heranças e legados	44:693,882		44:693,882		44:693,882
Dito fixo e proporcional	759,639	1:148,000	1:907,639		1:907,639
Siza de bens de raiz	3:144,846	4:165,866	7:310,712	2:433,604	4:877,108
Salario de africanos livres	47:279,506	352,921	47:634,587		47:634,587
	443:033,748	2.360:467,955	2.812:221,573	1.390:956,314	1.421:265,889

ORIGEM	1808 - 50	1850 - 85	TOTAL	COBRAVEL	INCOBRAVEL
ALAGOAS					
Alcances		8.141.539	8.141.539	8.141.539	
Direitos de 10 %		4605.00	4605.00	4605.00	
Fóros de terrenos e de marinhãs		941.5034	941.5034	941.5034	
Imposto de indústrias e profissões		118.766.482	118.766.482	118.766.482	
Dito sobre lojas		14.824.800	14.824.800	14.824.800	
Dito sobre casas de moveis		1.406.666	1.406.666	1.406.666	
Dito sobre barcos do interior		316.000	316.000	316.000	
Dito predial		1.234.595	1.234.595	1.234.595	
Dito pessoal		8.628.860	8.628.860	8.628.860	
Indemnizações		484.016	484.016	484.016	
Multas		41.434.333	41.434.333	41.434.333	
Renda de proprios nacionaes		461.000	461.000	461.000	
Salario de africanos livres		258.000	258.000	258.000	
Taxa de escravos		56.911.500	56.911.500	56.911.500	
Venda de terras publicas		4.967.120	4.967.120	4.967.120	
Decima adicional		39.241	39.240	39.240	
Imposto sobre subsidio e vencimentos		1.226.000	1.226.000	1.226.000	
Dito sobre o fumo		1.828.600	1.828.600	1.828.600	
Revalidação		8.034.518	8.034.518	8.034.518	
Emolumentos		32.500	32.500	32.500	
		239.516.503	239.516.503	239.516.503	

SERGIPE					
Fóros de terrenos e de marinhãs		503.804	503.804	503.804	
Imposto de indústrias e profissões		9.495.446	9.495.446	9.495.446	
Dito predial		27.600	27.600	27.600	
Dito sobre subsidio e vencimentos		463.640	463.640	463.640	
Taxa de escravos		3.164.500	3.164.500	3.164.500	
Multas por infracção de regulamentos		4.358.571	4.358.571	4.358.571	
Dita por falta de averbação de escravos		5.790.000	5.790.000	5.790.000	
		20.802.531	20.802.531	20.802.531	

BAHIA					
Alcances	44.089.240	3.824.491.517	3.868.580.386	2.465.523.616	1.403.056.770
Direitos de consumo		3.531.056	3.531.056		3.531.056
Ancoragem	751.594	473.410	94.5004		94.5004
Direitos de exportação	1.180.5450	13.702.5742	44.882.892		14.582.592
Fóros de terrenos e de marinhãs	5.448.539	38.860.5935	64.279.574	34.559.5164	29.720.610
Imposto sobre lojas	28.768.5732	248.514.530	247.283.032	676.144.378	252.640.5600
Dito de indústrias e profissões		1.294.320.5000	1.294.320.5000	41.500.584	618.478.622
Dito predial		17.385.876	17.385.875	41.500.584	5.795.292
Dito pessoal		311.466.5276	311.464.276	454.821.5425	456.642.851
Dito de barcos		22.035.0000	24.332.5000	2.184.000	22.368.0000
Dito sobre vencimentos	2.517.500	6.634.5700	6.634.5700	6.634.570	
Dito do fumo		10.026.5900	10.026.5900	10.026.5900	
Indomnização		94.5640	94.5640		94.5640
Lotras	37.464.584	72.334.8781	109.793.505	18.397.788	91.195.577
Multas e juros	4.230.886	61.074.5782	65.311.648	21.770.549	43.544.5099
Renda de proprios nacionaes	555.934	10.468.5998	11.404.532	4.323.5310	6.872.5022
Dita do Morgado de Santa Barbara	91.6610	32.632.5140	33.564.5720	11.156.240	22.412.5180
Salarios de africanos livres	5.668.877	13.780.5324	19.448.8801	1.482.5000	17.965.901
Taxa de escravos	6.841.5000	1.235.812.5000	1.242.634.0000	742.261.5000	500.372.5000
Dizima de chancellaria	19.006.5398	41.342.228	30.348.526	2.116.375	28.222.551
Sello de heranças	3.112.830	673.040	3.786.5770		3.786.5770
Decima adicional	41.5470	5.076.595	5.717.975	3.842.5630	1.945.5325
Lazarato Mout-Serrat		2.072.500	2.072.500		2.072.500
Emolumentos		57.500	57.500		57.500
Revalidação do sello		19.862.5943	19.862.5943		19.862.5943
	160.929.933	7.247.036.083	7.407.966.018	4.471.847.511	3.236.118.907

ESPIRITO SANTO					
Alcances		402.280.516	402.280.516	402.280.516	
Decima adicional	39.516	266.837	305.593	293.965	101.695
Dita urbana	1.503.582		1.503.582	1.002.588	501.5194
Emolumentos		3.200	3.200		
Fóros de terrenos e de marinhãs	1.390.940	3.204.265	4.395.2.5	4.395.2.5	5.008.781
Indemnizações		15.002.543	15.002.543	10.004.562	5.22.5524
Imposto sobre lojas	1.947.172	13.729.540	15.676.572	10.434.5048	

ORIGEM	1898-50	1850-85	TOTAL	COBRAVEL	INCORRAVEL
ESPIRITO SANTO					
Imposto de indústrias e profissões.....		23:393.146	23:393.146	18:546.534	4:846.612
Multas e juros.....		3:523.613	3:523.613	2:532.347	991.266
Novos e velhos direitos.....		4:729.000	4:729.000	3:432.616	1:296.384
Reposições.....		1:150.000	1:150.000	766.666	383.334
Renda de próprios nacionais.....	74.042	2:165.531	2:239.572	1:486.582	753.990
Imposto predial.....		210.080	210.080	210.080	
Taxa de escravos.....	179.000	18:502.000	18:681.000	13:881.000	4:800.000
	5:133.852	488:153.920	493:287.772	409:083.522	24:204.550

RIO DE JANEIRO E MUNICIPIO DA CORTE					
Aleances.....	51:203.231	888:646.576	939:856.016	939:856.016	
Arrendamento.....		1:013.990	1:613.990	1:613.990	
Contribuição do mouto-pio.....		305.333	305.333	305.333	
Decima adicional de corporações de mão morta.....	365.650	587.808	952.735	950.575	22.160
Dita da legua além da demarcação.....	11:521.446	16:982.874	28:303.520	28:303.520	
Dita urbana.....	14:344.509	126:738.688	141:079.767	141:079.767	
Direitos de consumo.....		6:965.287	6:965.287	6:965.287	
Dito de 15% das embleações que passam a nacionais.....		1:732.500	1:732.500	1:732.500	
Dizima de chancellaria.....	814.765	248.237	1:063.002	1:030.502	32.500
Emolumentos.....		15.200	15.200	15.200	
Fóros de terrenos e de marinhãs.....	40:905.639	40:329.037	81:234.676	51:239.696	29.999.980
Fundo de emancipação.....		3:375.000	3:375.000	3:375.000	
Imposto de despachantes e corretores.....	347.250	4:287.500	4:634.750	4:601.750	33.000
Dito de consumo de aguardente.....	32:091.535	39:804.675	71:896.210	71:896.210	
Dito de indústrias e profissões.....		2:484.482.269	2:484.482.269	2:484.482.269	
Dito pessoal.....		681:506.500	681:506.500	681:506.500	
Dito predial.....		487:237.964	487:237.964	487:237.964	
Dito sobre casas de leilões e modas.....	1:156.000	6:024.800	8:080.800	8:080.800	
Dito sobre casas de moveis e roupas feitas.....	133.798	7:406.170	8:039.968	8:039.968	
Dito sobre barcos do interior.....	4:781.936	3:906.535	8:688.471	8:688.471	
Dito sobre o fumo.....		8:812.610	8:812.610	8:812.610	
Dito sobre lojas.....	46:863.821	369:470.814	416:033.985	416:033.985	
Dito sobre segos.....	2:887.523	1:343.512	4:231.035	4:200.545	30.490
Dito sobre subsídio e vencimentos.....		45:581.205	45:581.205	45:581.205	
Dito de transmissão de propriedade.....		544:143.214	544:143.214	544:143.214	
Indemnizações..... do propriedade.....	2:183.081	898:143.781	900:297.761	900:297.761	
Laudemios.....		167.500	167.500	167.500	
Letras.....	31:791.166	7:323.412	39:114.578	39:114.578	
Meia siza.....		1:705.000	1:705.000	1:705.000	
Multas e juros.....	3:171.527	832:109.276	835:340.603	835:340.603	
Novos e velhos direitos.....	297.690	458.574	456.264	456.264	
Renda de arseanas.....		36:864.637	36:864.637	36:864.637	
Dita dos correios.....		4:749.782	4:749.782	4:749.782	
Dita de próprios nacionais.....		127:794.577	127:794.577	127:794.577	
Dita da Typographia Nacional.....		3:931.550	3:931.550	3:931.550	
Reposições e substituições.....	1:187.572	591.991	1:779.571	1:779.571	
Salario de africanos livres.....		438:836.352	438:836.352	438:836.352	
Sello fixo e proporcional.....		4:923.810	4:923.810	4:923.810	
Dito de heranças e legados.....	27:879.400	61:742.578	89:622.128	89:622.128	
Siza de bens de raiz.....		1:046.500	1:046.500	1:046.500	
Taxa de escravos.....	32:508.166	1:290:515.000	1:323:099.166	1:323:099.166	
Venda de generos e próprios nacionais.....		2:633.283	2:633.283	2:633.283	
	277:490.583	8.903:168.543	9.182:677.223	9.182:677.223	

MINAS GERAES					
Aleances.....	160:858.285	555:129.598	715:988.083	715:988.083	
Arrendamentos.....	1:174.521	115.200	1:174.521	1:174.521	
Carnes verdes.....		340:614.873	340:614.873	340:614.873	
Direitos de entradas.....	40:595.513	1:590.509	42:186.022	42:186.022	
Dizimos.....	250.879	820.904	1:071.783	1:071.783	
Dizima de chancellaria.....	125.000	425.000	425.000	425.000	
Datas mineras.....	95:584.934	40:260.500	95:584.934	40:260.500	55:324.434
Imposto de transmissão de propriedade.....		235:643.276	235:643.276	235:643.276	
Dito sobre lojas.....	43:054.500	13:054.500	43:054.500	43:054.500	
Dito de indústrias e profissões.....		80.000	80.000	80.000	
Dito sobre loterias.....		800.690	800.690	800.690	
Dito sobre aguardente.....	31:690.534	31:690.534	31:690.534	31:690.534	
Letras.....	2:431.530	682.880	3:114.520	3:114.520	
Direitos novos e velhos.....	6:491.860	3:531.896	6:490.060	6:490.060	
Subsídio literario.....	3:531.896	274.589	3:531.896	3:531.896	
Sello fixo e proporcional.....		274.589	274.589	274.589	
Salario de africanos livres.....		37:687.521	37:687.521	37:687.521	
Letras do siza.....	32:337.593	5:329.253	35:853.967	5:329.280	32:337.593
Tercas partes do officio de justiça.....	35:889.875	60:893.823	60:893.823	60:893.823	
Taxa de escravos.....	7:281.580	101:659.906	108:941.806	108:941.806	
Imposto pessoal.....		7:007.542	7:007.542	7:007.542	
Dito sobre vencimentos.....		2:072.581	2:072.581	2:072.581	
Dito sobre o fumo.....		410:854.819	410:854.819	410:854.819	
Multas e juros.....					
	742:514.570	4.112:293.836	4.834:814.586	1.290:083.790	534:805.596

ORIGEM	1908 - 50	1950 - 85	TOTAL	COBRAVEL	INCORRAVEL
GOYAZ					
Alcances.....	41:390,835	28:578,067	39:077,902	4:273,992	35:793,910
Direitos de entrada.....	13,8125		13,8125		13,8125
Ditos de 5 % na compra e venda de embarcações.....		15,5000	15,5000		15,5000
Decima urbana.....	87,461		87,461		87,461
Dita adicional de corporações de mão morta.....	35,727		35,727		35,727
Dizima do chancelaria.....	5,235		5,235		5,235
Dita de gado.....	626,832		626,832		626,832
Dita de miungas.....	2:129,116	179,845	2:308,961		2:308,961
Donativos.....	379,750	920,500	1:299,250		1:299,250
Imposto do consumo do aguardente.....	4,200		4,200		4,200
Dito sobre bares.....		4,800	4,800		4,800
Dito sobre lojas.....	4:314,764	3:314,804	4:628,568	1:542,924	3:085,644
Dito sobre industrias e profissões.....		15:566,501	15:566,501	5:188,838	1:177,663
Dito pessoal.....		4:634,966	4:634,966		4:634,966
Indemnizações.....	889,611	17:040,381	17:929,992		17:929,992
Juros do alcance.....	6,316	5:937,496	5:943,812	2:371,572	3:572,240
Letras recambiadas.....	1:650,000		1:650,000		1:650,000
Multas.....		5:175,500	5:175,500		5:175,500
Novos e velhos direitos.....		941,500	941,500		941,500
Renda do proprios nacionais.....	133,000		133,000		133,000
Sello e emolumentos de certidões.....		50,950	50,950	30,950	20,000
Siza de bens de raiz.....	46,475		46,475		46,475
Subsidio litterario.....	35,240		35,240		35,240
Taxa de escravos.....	1:014,500	7:180,720	8:195,220	2:731,874	5:463,346
Dita de heranças e legados.....	339,507		339,507		339,507
	20:089,244	89:508,533	109:657,777	16:359,570	93:298,207

MATO GROSSO

Alcances.....	15:046,843	14:637,093	20:673,886	26:130,394	3:343,552
Arrendatagões.....	8:603,538		8:603,538	2:582,523	6:021,015
Imposto sobre lojas.....	4:238,200	2:213,209	6:451,409	5:835,000	596,409
Multas e juros.....	43,820	1:120,839	4:172,658		
Reposições e restituições.....	7:650,566		7:650,566	7:556,686	93,880
Siza de bens de raiz.....	10,500		109,000	109,000	
Taxa de escravos.....	832,500	261,500	1:113,600	1:063,600	48,000
	36:512,576	18:261,642	54:774,648	44:171,574	10:302,867

S. PAULO

Alcances.....		6:545,855	6:545,855	6:545,855	25,704
Decima adicional.....	274,000	2:424,146	2:698,146	2:672,542	
Direitos do consumo.....		1:388,157	1:388,157	1:388,157	
Imposto sobre industrias e profissões.....		326:412,545	326:412,545	326:412,545	62,200
Dito sobre lojas.....	3:369,534		3:369,534	3:307,934	
Dito sobre fumo.....		9:835,120	9:835,120	9:835,120	
Dito sobre subsidio e vencimentos.....		4:528,560	4:528,560	1:528,560	
Dito pessoal.....	63:300,509	63:300,509	63:300,509	62:282,946	3:017,563
Dito predial.....	7:110,500		7:110,500		
Dito do solo.....	4:595,673		4:565,673	4:565,673	
Indemnizações.....	10:405,226		10:404,926	10:404,926	
Multas.....	114:073,072		114:073,072	114:073,072	12:270,500
Taxa de escravos.....	2:649,500	188:485,000	190:834,500	181:086,000	9:748,500
	6:292,534	734:773,763	741:066,297	715:943,030	25:123,627

PARANÁ

Alcances.....		356,8120	356,8120		356,8120
Póros do terrenos e do marinhãs.....		308,150	308,150	13,190	294,960
Imposto sobre lojas.....		13:673,295	13:673,295	1:708,161	11:965,134
Dito do industrias e profissões.....		21:568,580	21:568,580	12:339,213	9:229,367
Dito pessoal.....		2:200,458	2:200,458	280,065	1:920,393
Dito sobre vencimentos.....		2:054,733	2:054,733	239,091	1:815,642
Taxa de escravos.....		8:956,543	8:956,543	3:236,540	5:720,003
Multas por infração do regulamentos.....		8:394,957	8:394,957	1:360,577	7:034,380
		57:512,845	57:512,845	19:176,797	38:336,048

ORIGEM	1808-50	1850-85	TOTAL	COBRAVEL	INCOBRAVEL
SANTA CATHARINA					
Alcances.....		9:878,5773	9:878,5773	9:878,5773	
Direitos de exportação.....		2:174,5061	2:174,5061	2:174,5061	
Ditos de expediente de 1 1/2 % dos generos estrangeiros ja despachados para consumo.....		26,5621	26,5621	26,5621	
Dizima de chancellaria.....		612,5297	612,5297	612,5297	
Decima adicional das corporações de mão morta.....		315,132	315,132	315,132	
Fóros de terrenos e de marinhãs.....		4:439,169	4:439,169	1:477,5275	4,894
Imposto sobre lojas.....	316,8868	2:483,844	2:800,5712	2:483,844	316,8868
Dito de industrias e profissões.....		43:430,423	43:480,523	42:030,8773	4:429,5630
Dito pessoal.....		3:493,5738	3:493,5738	3:493,5738	1,800
Dito sobre o fumo e seus preparados.....		1:275,5763	1:275,5763	1:245,8763	30,5000
Dito sobre o subsidio e vencimentos.....		640,8836	640,8836	640,8836	
Indemnizações.....		4:367,5566	4:367,5566	4:367,5566	
Letras.....	40,5440		40,5440		40,5440
Multas.....	8,8932	5:832,087	5:840,919	5:360,5742	271,5177
Renda de proprios nacionaes.....		27,655	27,655	27,655	
Salarios de africanos livres.....		84,5000	84,5000	84,5000	
Taxa de escravos.....	40,5000	22:217,6000	22:227,6000	21:653,8610	572,5030
	741,8140	97:787,5385	98:528,5723	95:499,8896	3:028,8829
RIO GRANDE DO SUL					
Alcances.....	190:014,054	272:340,574	462:354,638	461:284,5171	1:070,8457
Fóros de terrenos e de marinhãs.....	72,5000	6:687,5022	6:739,5122	6:685,222	73,800
Imposto sobre lojas.....	33:425,5000	198:173,5237	231:298,5237	228:248,8787	3:049,5470
Dito sobre industrias e profissões.....		746:694,5394	746:694,5394	743:756,295	2:935,6099
Dito pessoal.....		218:945,896	218:945,896	218:175,8907	76,5989
Indemnizações.....	13:193,5140	14:203,5426	27:396,5566	27:396,5566	
Multas e juros.....	5:062,524	91:299,5709	96:362,5133	96:227,5133	135,5000
Taxa de escravos.....	13:759,5000	289:614,5000	303:453,5000	302:033,5000	1:400,5000
	255:225,8618	1.838:038,278	2.093:263,896	2.083:830,881	9:433,8815

Resumo das tabellas parciaes da divida activa em 31 de Dezembro de 1885

MUNICIPIO DA CORTE E PROVINCIAS	1808 - 1850	1850 - 1885	TOTAL	Cobavel	Incobavel
Amazonas.....		54:186,8422	54:186,8422	44:686,8495	9:499,8927
Pará.....	98:714,5053	464:315,8960	563:030,8013	368:867,8909	194:162,8104
Maranhão.....	44:726,525	164:213,866	208:940,391	108:212,5339	100:727,8572
Piahy.....	3:114,842	39:813,5423	42:928,3845	35:911,5237	7:017,028
Ceará.....	41:270,388	120:029,8484	161:299,8869	92:788,8415	68:511,0451
Rio Grande do Norte.....	811,572	68:784,5268	69:565,6640	56:280,5591	13:285,1049
Parahyba do Norte.....	23:729,5520	91:418,776	115:148,5296	110:834,5639	4:308,6657
Pernambuco.....	443:053,5748	2.3.9:467,9556	2.812:221,5703	1.390:956,314	1.421:265,8389
Alagoas.....		239:516,503	239:516,503	239:516,503	
Sergipe.....		20:802,5531	20:802,5531	20:802,5531	
Bahia.....	460:929,5933	7.247:036,8855	7.407:966,018	4.171:817,8141	3.236:148,8907
Espirito Santo.....	5:133,862	188:153,5920	193:287,4542	189:083,5422	24:204,5550
Rio de Janeiro e Municipio Neutro.....	277:490,785	8.905:165,8438	9.182:657,223	9:182:657,223	
Paraná.....		57:512,8845	57:512,8845	19:176,5797	38:336,3048
Santa Catharina.....	741,8140	97:787,5385	98:528,5723	95:499,8896	3:028,8829
Rio Grande do Sul.....	255:225,8618	1.838:038,278	2.093:263,896	2.083:830,881	9:433,8815
S. Paulo.....	6:292,5534	73:773,8763	74:066,5297	715:945,030	25:123,527
Minas Geraes.....	742:514,5750	1.112:299,8836	1.854:814,5386	1.290:038,5790	564:803,5795
Goyaz.....	20:089,244	89:868,5333	109:657,777	16:359,5750	93:298,5027
Mato Grosso.....	36:512,8976	18:261,6642	54:774,5618	44:474,5751	10:302,8867
	2.160:351,277	23.920:813,8113	26.081:164,890	20.237:705,8024	3.823:459,3366

Quadro da divida passiva do Imperio, anterior ao anno de 1827, liquidada até 31 de Dezembro de 1885

PROVINCIAS	TOTAL	EXIGIVEL
Município e Provincia do Rio de Janeiro		
Divida inscripta no Grande Livro.....	22:331\$353	27:042\$023
— não inscripta.....	4:710\$070	
Bahia		
Divida inscripta no Grande Livro.....	8:347\$862	8:347\$862
Espirito Santo		
Divida não inscripta.....	238\$863	238\$863
Sergipe		
Divida inscripta no Grande Livro.....	269\$680	269\$680
Alagoas		
Divida inscripta no Grande Livro.....	496\$875	994\$341
— — no auxiliar.....	497\$463	
Pernambuco		
Força de linha.....	863\$455	25:866\$385
Propriedades portuguezas.....	11:823\$491	
Bulla da Cruzada.....	479\$557	
Direitos do chancellaria.....	4:348\$901	
Bens de defuntos e ausentes.....	2:656\$077	
Divida inscripta no Grande Livro.....	4:989\$104	
— não inscripta.....	699\$700	
Parahyba		
Divida inscripta no Grande Livro.....	642\$902	642\$902
Maranhão		
Divida inscripta no Grande Livro.....	2:014\$900	2:559\$259
— — no auxiliar.....	544\$359	
Pará		
Divida inscripta no Grande Livro.....	3:845\$825	3:845\$825
Santa Catharina		
Divida inscripta no Grande Livro.....	1:263\$126	1:280\$421
— não inscripta.....	17\$195	
S. Pedro		
Divida inscripta no Grande Livro.....	29:721\$136	46:894\$357
— — no auxiliar.....	17:173\$221	
Minas Geraes		
Divida inscripta no Grande Livro.....	3:744\$689	3:744\$689
Goyaz		
Divida inscripta no Grande Livro.....	6:961\$596	21:480\$764
— — no auxiliar.....	10:249\$826	
— não inscripta.....	3:969\$342	
Mato Grosso		
Divida inscripta no Grande Livro.....	57:420\$364	186:200\$023
— — no auxiliar.....	120:305\$388	
— não inscripta.....	8:479\$271	

RECAPITULAÇÃO		EXIGIVEL
Município e Provincia do Rio de Janeiro.....		27:042\$023
Espirito Santo.....		238\$866
Bahia.....		8:347\$862
Sergipe.....		269\$380
Alagoas.....		994\$341
Pernambuco.....		25:866\$385
Parahyba.....		642\$902
Maranhão.....		2:559\$259
Pará.....		3:845\$825
Santa Catharina.....		1:280\$421
S. Pedro.....		46:894\$357
Minas Geraes.....		3:741\$389
Goyaz.....		21:180\$764
Mato Grosso.....		186:200\$023
		329:104\$397

Quadro da divida passiva do Imperio, posterior ao anno de 1826, liquidada até 30 de Abril de 1887, inclusive a que pertence a deposito

PROVINCIAS	MINISTERIOS						TOTAL
	IMPERIO	JUSTIÇA	MARINHA	GUERRA	AGRICULTURA	FAZENDA	
Municipio da Côrte e Provincia do Rio de Janeiro.....	31:883\$260	3:162\$095	3:105\$860	9:502\$987	47:829\$298	17.433:685\$380	17.529:163\$880
Espirito Santo.....				40\$799	128\$231	312:730\$470	312:809\$500
Bahia.....	6:156\$215	959\$800	180\$000	10:216\$083	1:306\$070	3.034:008\$320	3.052:916\$188
Sergipe.....				131\$580		639:668\$038	669:799\$618
Alagoas.....	370\$990		269\$500	261\$180	8\$938	348:185\$824	349:096\$432
Pernambuco.....	1:187\$215	5:272\$800	1:400\$800	16:833\$388		463:045\$774	487:744\$977
Parahyba.....	185\$833	113\$332	136\$320	119\$674	14\$500	214:952\$386	215:522\$045
Rio Grande do Norte.....	25\$000			429\$350		60:824\$729	61:279\$379
Ceará.....	7:332\$630	70\$000		206\$640	328\$000	311:035\$849	318:973\$119
Piauhy.....	133\$500	613\$732	858\$500	17:102\$974	146\$010	263:182\$392	282:067\$108
Maranhão.....		100\$563	287\$240	272\$120	272\$113	1.412:437\$881	1.413:369\$917
Pará.....	10:766\$847	1:090\$899	4:353\$114	13:449\$896	15:988\$892	1.540:392\$866	1.586:042\$514
Amazonas.....	189\$400		1:249\$360	4:251\$086	1:120\$000	63:480\$041	70:289\$887
S. Paulo.....	1:303\$160			4\$700	15\$340	3.749:183\$169	3.750:506\$369
Paraná.....		5\$600		700\$720		371:440\$352	372:146\$672
Santa Catharina.....	155\$322			985\$600	3:443\$847	371:151\$424	375:736\$193
S. Pedro.....				4:233\$895	842\$808	2.346:373\$763	2.351:450\$163
Minas Geraes.....	300\$000			97\$510	297\$199	2.128:001\$928	2.128:693\$637
Goyaz.....						196:915\$362	196:915\$362
Mato Grosso.....	148\$709		232\$792	11:892\$737		192:293\$675	204:567\$913
	60:138\$081	11:418\$821	12:073\$486	90:738\$219	71:831\$246	35.482:989\$623	35.729:189\$476

Primeira Contadoria da Directoria Geral de Contabilidade, 23 de Maio de 1887.— O 1º Escripturario, *João Peixoto da Fonseca Guimarães*.— Visto — *Odorico*.

Tabella explicativa da divida passiva do Imperio, posterior ao anno de 1826,
liquidada até 30 de Abril de 1887

	EXERCICIOS FINDOS	EMPRESTIMO DE ORPHÃOS	BENS DE DEFUNTOS, ETC.	TOTAL
Municipio e Provincia do Rio de Janeiro.....	235:133\$838	14.480:359\$518	2.813:675\$524	17.529:168\$880
Espirito Santo.....	1:941\$930	281:069\$267	26:889\$203	312:899\$500
Bahia.....	20:070\$027	2.874:495\$378	153:351\$083	3.052:916\$488
Sergipe.....	596\$180	643:628\$505	25:574\$933	669:799\$618
Alagoás.....	915\$338	291:787\$734	53:393\$330	349:096\$432
Pernambuco.....	26:387\$119	325:288\$379	136:069\$479	487:741\$977
Parahyba.....	609\$723	183:939\$254	25:973\$068	215:522\$045
Rio Grande do Norte.....	1:685\$937	55:119\$997	4:473\$445	61:279\$379
Ceará.....	7:937\$270	285:573\$525	25:462\$324	313:973\$110
Piaulhy.....	10:182\$391	201:617\$589	61:267\$128	282:067\$108
Maranhão.....	1:534\$252	942:307\$994	469:527\$671	1.413:369\$917
Pará.....	48:091\$752	1.442:446\$510	95:504\$252	1.586:042\$514
Amazonas.....	7:734\$581	45:584\$587	16:970\$719	70:289\$887
S. Paulo.....	1:323\$200	3.066:222\$266	632:960\$903	3.750:506\$369
Paraná.....	3:546\$820	315:080\$238	53:519\$614	372:146\$672
Santa Catharina.....	6:579\$527	313:805\$689	55:350\$977	375:736\$193
S. Pedro.....	10:384\$795	1.917:937\$322	423:128\$349	2.351:450\$446
Minas Geraes.....	702\$523	1.846:381\$616	281:612\$498	2.128:696\$637
Goyaz.....	§	147:380\$810	49:534\$552	196:915\$362
Mato Grosso.....	15:742\$839	146:706\$428	42:118\$646	204:567\$913
	410:099\$472	29.817:732\$606	5.501:357\$698	35.729:189\$476

Primeira Contadoria da Directoria Geral de Contabilidade, 20 de Maio de 1887.— O 1º Escripturario, *João Peixoto da Fonseca Guimarães*.— Visto — *Odorico*.