

# BALANÇO PROVISÓRIO

DA

## RECEITA E DESPEZA

DO

### IMPERIO

NO

EXERCÍCIO DE 1879 — 1880



BIBLIOTHECA  
DA  
DIRECTORIA DAS OBRAS PUBLICAS  
MINISTERIO DA AGRICULTURA

RIO DE JANEIRO  
TYPOGRAPHIA NACIONAL  
1881

BIBLIOTECA  
DA  
DIRECTORIA DAS OBRAS PUBLICAS  
MINISTERIO DA AGRICULTURA

RECEITA E DESPEZA

## Balanco provisorio da receita e despesa

RECEITA			
<b>ORDINARIA...</b>	Importação.....	64.756:089\$212	
	Despacho maritimo.....	247:405\$144	
	Exportação.....	18.542:794\$779	
	Interior.....	33.980:557\$304	
Extraordinaria .....		117.526:846\$439	
		1.720:070\$951	119.246:917\$390
Renda com applicação especial.....			1.121:166\$660
Tabella n. 1.....			120.368:084\$050
Depositos (liquidos).....	Dita n. 2.....		395:991\$100
			120.764:075\$150
Operações de credito			
Emissão de moedas de nickel .....		105:000\$000	
Dita de apolices da divida publica.....	Tabella n. 4.....	612:500\$000	717:500\$000
Saldo do exercicio de 1878—1879, conforme o respectivo balanco .....		31.454:698\$443	
A deduzir:			
Importancia das letras remetidas para o Juizo dos Feitos da Fazenda pelas Thesourarias da Bahia e Pernambuco.....	45:716\$671		
Dita que era considerada em poder de responsaveis no Municipio da Corte e nas Provincias de Minas Geraes e S. Pedro .....	146:093\$886	191:810\$557	31.262:887\$886
			152.744:463\$677
Deficit deste exercicio, proveniente de supprimentos não indemnizados ao de 1880—1881. Tabella n. 7.			6.321:207\$208
			159.065:670\$244

Directoria Geral de Contabilidade, 30 de Setembro de 1881.—O Director Geral, *Rafael Arcanjo Galvão*.

do Imperio no exercicio de 1879—1880

DESPEZA			
<b>MINISTERIOS...</b>	Imperio.....	14.679:289\$490	
	Justiça.....	6.721 584\$192	
	Estrangeiros.....	809:515\$544	
	Marinha.....	9.841 848\$554	
	Guerra.....	14.194:697\$766	
	Agricultura, Commercio e Obras Publicas, in- cluida a somma de 288:721\$172 (pertencente ao § — Manumissões —.....	40.571:171\$549	
	Fazenda.....	63.422:063\$348	
	Tabella n. 3.....		150.240:160\$443
Operações de credito			
Pagamentos de letras do Thesouro.....	8.587:700\$000		
Despeza em Londres com o emprestimo de 1860.....	1:493\$851		
Emprestimos feitos aos Montes de Socorro de diversas provincias. Dita n. 6....	52:842\$801		
Importancia adiantada á Provincia do Rio de Janeiro, na fórma do Decreto n. 5822 de 12 de Dezembro-de 1874 para pagamento dos juros de 7 % por ella garantidos á Estrada de ferro do Carangola.....	183:473\$149	8.825:509\$801	
			159.065:670\$244

# N. 1.— Tabella da receita geral do Imperio nos mezes de Julho de 1879 a Junho de 1881, exercicio de 1879-80

ORDINARIA			
Importação			
1	Direitos de importação para consumo.....	63.431:099\$210	
2	Expediente dos generos livres de direitos de consumo, pagando os generos estrangeiros navegados por cabotagem, que já tenham satisfeito os direitos de consumo, sómente 1 1/2 %.....	573:283\$171 751:706\$831	
3	Armazenagem.....		64.756:089\$212
Despacho maritimo			
4	Imposto de pharóes, elevados ao dobro.....	187:739\$650	
5	Dito da dóca, augmentando-se 50 % ás taxas anteriormente cobradas.....	59:665\$494	247:405\$144
Exportação			
6	Direitos de exportação dos generos nacionaes.....	18.218:979\$628	
7	Ditos de 2 1/2 % da polvora fabricada por conta do Governo e dos metaes preciosos em pó, pinha, barras ou em obras.....	32:152\$938	
8	Ditos de 1 1/2 %, sobre o ouro em barras fundido na Casa da Moeda.....	4:304\$900	
9	Ditos de 1 % dos diamantes.....	10:049\$312	
10	Expediente das Capatazias.....	277:308\$001	18.542:794\$770
Interior			
11	Juros das acções das Estradas de Ferro da Bahia e Pernambuco.....	145:045\$796	
12	Renda do Correio Geral.....	1.211:098\$036	
13	Dita da Estrada de Ferro D. Pedro II.....	10.202:909\$883	
14	Dita da Casa da Moeda.....	9:226\$415	
15	Dita da Lithographia Militar.....	143\$740	
16	Dita da Typographia Nacional.....	239:803\$330	
17	Dita do <i>Diario Official</i> .....	170:929\$849	
18	Dita da Casa de Correção.....	34:578\$609	
19	Dita do Instituto dos Meninos Cegos.....	512\$771	
20	Dita do Instituto dos Surdos-Mudos.....	3:161\$535	
21	Dita da Fabrica da Polvora.....	987\$300	
22	Dita da de Ferro de Ypanema.....	72:725\$210	
23	Dita dos Telegraphos Electricos.....	497:285\$297	
24	Dita dos Arsenaes.....	53:571\$743	
25	Ditas dos Proprios Nacionaes.....	107:131\$863	
26	Dita dos Terrenos Diamantinos.....	10:000\$072	
27	Dita do Imperial Collegio de Pedro II.....	41:821\$703	
28	Fóros de Terrenos e de Marinhas, excepto os do Municipio da Côte, e producto da venda de posses ou dominios uteis dos terrenos de marinhas, nos termos das leis de orçamento anteriores.....	16:261\$415	
29	Laudemios, não comprehendidos os provenientes das vendas de terrenos de marinhas da Côte.....	33:530\$333	
30	Imposto Predial.....	3.339:526\$933	
31	Matricula dos Estabelecimentos de Instrucção superior.....	247:429\$086	
32	Sello do Papel-fixo e proporcional.....	4.491:972\$086	
33	Premio de Depositos Publicos.....	13:045\$484	
34	Emolumentos.....	176:762\$292	
35	Imposto de Transmissão de Propriedade.....	5.134:008\$406	
36	Dito de Industrias e Profissões.....	3.601:101\$296	
37	Dito de 30 % das Loterias.....	508:200\$000	
38	Dito de 20 % dos Premios das mesmas.....	426:187\$500	
39	Dito sobre datas mineraes.....	45\$225	
40	Venda de Terras Publicas.....	70:011\$049	
41	Concessão de Pennas d'agua.....	259:575\$000	
42	Imposto do Gado.....	237:258\$800	
43	Cobrança da divida activa.....	737:907\$847	
44	Imposto sobre Subsídios e Vencimentos.....	849:689\$929	
45	Taxa dos Transportes.....	353:632\$104	
46	Imposto Territorial.....	80\$400	
47	Dito sobre o Fumo.....	252:468\$294	
48	Taxa adicional de escravos.....	396:041\$574	
	Renda não classificada.....	33:988\$730	33.980:537\$304

<b>EXTRAORDINARIA</b>			
49	Contribuição para o Monte Pio.....	38:045\$898	
50	Indemnizações.....	549:494\$131	
51	Juros de capitães nacionaes.....	71:020\$148	
52	Producto de loterias para fazer face ás despezas da Casa de Correção e do melhoramento sanitario do Imperio.....	13:500\$000	
53	Dito de 1 <sup>o</sup> /o das loterias.....	25:800\$000	
54	Venda de generos e proprios nacionaes.....	158:982\$339	
55	Reccita Eventual comprehendidas as multas por infracção de Leis ou Regula- mentos, e a renda das Estradas de Ferro de Jundiahy e Baturité.....	863:228\$435	1,720:070\$951
<b>RENDA COM APPLICAÇÃO ESPECIAL</b>			
<b>Fundo de emancipação</b>			
1	Taxa de Escravos.....	640:139\$150	
2	Transmissão de propriedade dos mesmos.....	224:825\$460	
3	Multas.....	41:998\$240	
4	Donativos.....	411\$950	
5	Beneficio de seis loterias isentas de impostos.....	126:900\$000	
6	Decima parte das concedidas depois da lei.....	27:050\$000	
7	Divida activa.....	59:501\$990	
	Venda de impressos.....	320\$230	
	Emolumentos de matricula.....	19\$640	1.121:166\$660
			120.368:084\$050

**N. 2.—Tabella demonstrativa das operações de receita e despesa de Depósitos realizadas em**

RECEITA	MUNICIPIO DA CÓRTE	RIO DE JANEIRO	ESPIRITO SANTO	BAHIA	SERGIPE	ALAGÓAS	PERNAMBUCO	PARAÍBYBA	RIO GRANDE DO NORTE	CEARÁ	PIAUIHY
Emprestimo do cofre do orphãos.....	55:006,980	393:813,720	17:962,928	503:538,898	25:059,105	27:547,058	69:263,358	9:665,960	4:744,530	10:254,246	24:738,047
Bens de defuntos e au- sentes e do evento.....	172:827,335	9:459,103	406,320	3:830,535	.....	4:026,442	2:291,051	190,655	1:455,605	1:133,380	432,281
Premios de loterias.....	83:390,000	.....	.....	.....	.....	.....	.....	.....	.....	.....	.....
Depositos das Caixas Eco- nomicas.....	4.343:726,645	138:953,971	43:966,016	300:744,043	.....	33:568,900	106:720,500	.....	.....	133:303,280	.....
Ditos dos Montes de Soc- corro.....	154:093,728	.....	.....	6:082,400	.....	.....	.....	.....	.....	8:000,000	.....
Ditos de diversas origens.	3.063:989,059	27:821,599	5:146,500	681:647,383	23:103,348	43:216,974	105:456,018	4:286,115	17:539,079	12:242,638	24:555,939
	7.875:033,947	570:048,393	69:481,764	1.495:843,263	48:162,453	110:339,374	343:730,927	14:142,736	23:739,214	164:933,544	49:726,267

**A deduzir (na fórmula do art. 41 da Lei**

DESPEZA	MUNICIPIO DA CÓRTE	RIO DE JANEIRO	ESPIRITO SANTO	BAHIA	SERGIPE	ALAGÓAS	PERNAMBUCO	PARAÍBYBA	RIO GRANDE DO NORTE	CEARÁ	PIAUIHY
Pagamento do emprés- timo do cofre de orphãos.	468:250,170	432:060,287	24:860,412	1.015:814,975	93:089,676	25:880,280	31:413,011	7:083,207	4:093,866	7:692,038	3:685,107
Dito de bens de defuntos e ausentes e do evento.	151:021,802	.....	1:073,386	4:435,232	.....	1:805,632	2:844,030	.....	120,600	173,704	.....
Dito de premios de lota- rias.....	79:314,022	.....	.....	.....	.....	.....	.....	.....	.....	.....	.....
Dito de depositos das Cai- xas Economicas.....	5.222:000,000	99:599,270	39:253,782	113:800,000	.....	19:969,200	95:984,147	.....	.....	19:750,000	.....
Dito dos Montes de Soc- corro.....	168:055,000	.....	.....	17:885,700	.....	.....	.....	.....	.....	12:500,000	.....
Dito de depositos de di- versas origens.....	3.458:220,343	1:302,550	6:212,600	585:168,350	25:190,879	19:522,414	115:112,338	1:112,912	1:121,460	12:768,818	23:762,383
	9.546:861,637	532:962,107	72:000,380	1.737:104,257	118:280,235	67:177,526	245:353,546	8:196,119	5:344,926	52:881,560	32:447,490

todo o Imperio nos mezes de Julho de 1879 a Junho de 1881, exercicio de 1879—1880

MARANHÃO	PARÁ	AMAZONAS	S. PAULO	PARANÁ	SANTA CATHARINA	S. PEDRO	MINAS GERAES	GOYAZ	MATO GROSSO	LONDRES	SOMMA	TOTAL
122:902,306	55:213,049	6:482,628	384:277,334	27:525,021	48:593,624	59:243,772	206:303,433	7:680,922	43:927,291	.....	2.295:840,236	18.364:332,594
4:946,490	5:360,280	4:197,971	7:883,991	742,549	5:392,442	23:710,713	34:564,293	2:820,333	312,002	.....	282:956,803	
.....	.....	.....	.....	.....	.....	.....	.....	.....	.....	.....	83:390,000	
128:022,334	309:037,942	64:338,530	232:375,812	52:787,400	34:721,940	88:807,633	26:402,700	31:113,871	68:283,925	.....	6.239:333,634	
.....	.....	.....	.....	.....	.....	.....	.....	.....	.....	.....	168:178,128	
48:546,854	58:911,475	8:181,918	47:719,835	8:740,564	15:565,718	120:318,113	20:513,017	1:474,333	19:487,919	4.932:366,778	9.294:831,698	
304:388,204	428:524,746	83:401,067	692:438,972	89:793,334	104:273,624	392:140,281	374:873,463	63:090,001	134:012,037	4.932:366,778	.....	

n. 628 de 17 de Setembro de 1851)

MARANHÃO	PARÁ	AMAZONAS	S. PAULO	PARANÁ	SANTA CATHARINA	S. PEDRO	MINAS GERAES	GOYAZ	MATO GROSSO	LONDRES	SOMMA	TOTAL
272:278,943	112:608,823	205,260	225:319,153	28:017,676	46:007,172	189:018,942	157:863,966	12:903,229	26:534,977	.....	3.159:881,474	17.968:541,491
5:975,127	217,350	374,373	64:436,200	1:495,714	186,616	9:789,169	20:164,038	313,339	5:333,296	.....	279:568,898	
.....	.....	.....	.....	.....	.....	.....	.....	.....	.....	.....	79:314,022	
39:000,000	97:316,200	15:915,600	190:191,334	48:368,400	20:965,000	30:650,000	7:401,000	26:460,300	27:950,841	.....	6.414:376,194	
570,000	.....	.....	1:900,000	.....	.....	.....	.....	.....	502,970	.....	201:413,070	
34:711,637	35:499,934	3:364,224	50:623,751	66:811,448	10:348,737	73:020,008	45:537,925	2:683,450	12:535,229	3.528:933,923	8.433:787,233	
372:535,729	245:842,337	20:059,437	532:470,660	144:693,238	47:707,323	302:478,119	239:967,849	42:362,338	72:877,313	3.528:933,923	.....	



## N. 3. — Tabella da despeza geral do Imperio em os mezes de Julho de 1879 a Junho de 1881, exercicio de 1879 — 1880

MINISTERIO DO IMPERIO		
1	Dotação de S. M. o Imperador.....	800:000\$000
2	Dita de S. M. a Imperatriz.....	96:000\$000
3	Dita da Princeza Imperial a Sra. D. Isabel.....	150:000\$000
4	Alimentos do Principe do Grão-Pará o Sr. D. Pedro.....	8:000\$000
5	Ditos do Principe o Sr. D. Luiz, filho de S. A. a Princeza Imperial.....	6:000\$000
6	Dotação do Sr. Duque de Saxe.....	75:000\$000
7	Alimentos do Principe o Sr. D. Pedro.....	6:000\$000
8	Ditos do Principe o Sr. D. Augusto.....	6:000\$000
9	Ditos do Principe o Sr. D. José.....	6:000\$000
10	Ditos do Principe o Sr. D. Luiz.....	6:000\$000
11	Mestres da Familia Imperial.....	4:333\$311
12	Gabinete Imperial.....	1 490\$796
13	Camara dos Senadores.....	704:316\$790
14	Dita dos Deputados.....	1.089 723\$542
15	Ajudas de custo de vinda e volta dos Deputados.....	37:450\$000
16	Conselho de Estado.....	48:424\$112
17	Secretaria de Estado, supprimida a despeza com dois Officiaes de Gabinete, com as gratificações e cavalgaduras aos Correios e com a que resultar do não preenchimento das vagas de dois Directores e tres Sub-Directores.....	159:416\$620
18	Presidencias de Provincia.....	276:048\$490
19	Culto publico, reduzidas as congruas dos vigarios encommendados á metade das que recebem os collados.....	781:470\$149
20	Seminarios Episcopaes.....	99:412\$330
21	Faculdades de Direito.....	206:597\$767
22	Faculdades de Medicina.....	378:157\$705
23	Escola Polytechnica.....	279 043\$835
24	Dita de Minas.....	60:652\$878
25	Instituto Commercial, supprimidas as cadeiras de francez, inglez, allemão e calligraphia, e o logar de Director; e removido o Instituto para algum edificio publico, ficando sujeito ao Inspector Geral da Instrucção Publica.....	12:141\$605
26	Instrucção primaria e secundaria do Municipio da Côte, supprimidas as seguintes verbas: Escola Normal, 40:000\$000; quatro addidos á Secretaria da Instrucção Publica, 7:200\$000; Professores supplementares do Internato e Externato 4:800\$000; Escolas Nocturnas, 50:000\$000; Capellão do Externato, 600\$000; Inspectores de alumnos, 2:400\$000; despezas com exames geraes 15:000\$000.....	802:484\$420
27	Academia das Bellas Artes, sendo: 40:000\$000 para o pagamento do quadro da batalha dos Guararapes de Victor Meirelles de Lima.....	96:634\$380
28	Instituto dos Meninos Cegos.....	58:686\$257
29	Dito dos Surdos - Mudos.....	56:021\$534
30	Asylo dos Meninos Desvalidos.....	56:513\$663
31	Estabelecimento de Educandas no Pará.....	2:000\$000
32	Observatorio Astronomico.....	32:434\$798
33	Archivo Publico.....	21:785\$557
34	Bibliotheca Publica.....	67:088\$492
35	Instituto Historico e Geographico Brasileiro.....	7:000\$000
36	Imperial Academia de Medicina.....	2:000\$000
37	Lyceu de Artes e Officios.....	15 000\$000
38	Hygiene Publica.....	12:214\$492
39	Instituto Vaccinico.....	13:394\$173
40	Inspectoria de Saude dos Portos.....	43:011\$955
41	Lazaretos.....	2:492\$500
42	Hospital dos Lazaros.....	2:000\$000
43	Soccorros Publicos e melhoramento do estado sanitario.....	990:331\$119
44	Obras.....	285:137\$769
45	Empregados da Estatistica.....	22:071\$689
46	Eventuaes.....	30:009\$647
	Despezas pagas e não escripturadas em exercicios anteriores.....	102:384\$968
	<b>Lei n. 2.318 de 25 de Agosto de 1873, art. 2º § unico n. 3</b>	
	Construcção de um novo Matadouro no Municipio da Côte.....	328:557\$140

<b>Decr. n. 6.986 de 27 de Julho de 1878</b>			
	Despezas com trabalhos da qualificação.....	1:550\$000	
<b>Decrs. ns. 7.000 de 17 de Agosto, 7.045 de 18 de Outubro e 7.092 de 16 de Novembro de 1878</b>			
	Soccorros ás Provincias flagelladas pela secca e melhoramento do estado sanitario.....	6.321:796\$010	14.679:289\$490
<b>MINISTERIO DA JUSTIÇA</b>			
	Secretaria de Estado, supprimidos os logares de Praticantes e as gratificações para diarias e cavalgadas dos Correios, e reduzida a 2:400\$000 a quota para o Official de Gabinete.....	151:169\$285	
1	Supremo Tribunal de Justiça.....	161:677\$079	
	Relações.....	600:990\$951	
2	Juntas Commerciaes.....	79:223\$133	
3	Justiças de 1ª Instancia.....	2.728:549\$345	
4	Despeza Secreta da Policia.....	121:721\$046	
5	Pessoal e Material da Policia.....	652:079\$965	
6	Guarda Nacional.....	\$	
7	Casa de Detenção e Asylo de Mendigos.....	87:331\$124	
8	Eventuaes.....	3:078\$622	
9	Corpo Militar de Policia.....	499:446\$860	
10	Guarda Urbana.....	509:693\$351	
11	Casa de Correção.....	165:809\$120	
12	Obras.....	26:564\$631	
13	Auxilio á Força Policial das Provincias.....	524:999\$971	
14	Ajudas de Custo.....	52:001\$000	
15	Condução de presos de Justiça.....	4:475\$900	
16	Presidio de Fernando de Noronha.....	300:620\$988	
17	Despezas pagas e não escripturadas em exercicios anteriores.....	22:151\$821	
18			
<b>Lei n. 2.940 de 31 de Outubro de 1879</b>			
	Organisação e consolidação das Leis e Regulamentos.....	30:000\$000	6.721:584\$192
<b>MINISTERIO DE ESTRANGEIROS</b>			
	Secretaria de Estado — moeda do paiz.....	144:464\$194	
1	Legações e Consulados — ao cambio de 27 ds. st. por 1\$000.....	442:661\$273	
2	Empregados em disponibilidade — moeda do paiz.....	10:207\$497	
3	Ajudas de custo — ao cambio de 27 ds. st. por 1\$000.....	12:503\$121	
4	Extraordinarias no Exterior — idem.....	28:501\$645	
5	Ditas no Interior — moeda do paiz.....	4:570\$346	
6	Commissões de limites e liquidação de reclamações.....	96:370\$175	
7			
<b>Lei n. 2.927 de 18 de Outubro de 1879</b>			
	Missão especial á China.....	70:227\$293	809:505\$544
<b>MINISTERIO DA MARINHA</b>			
1	Secretaria de Estado.....	101:878\$535	
2	Conselho Naval.....	32:707\$723	
3	Quartel-General.....	27:147\$416	
4	Conselho Supremo.....	9:031\$032	
5	Contadoria.....	119:968\$812	
6	Intendencia e Accessorios.....	98:748\$483	
7	Auditoria.....	7:042\$358	
8	Corpo da Armada e classes annexas.....	859:659\$025	
9	Batalhão Naval.....	49:291\$464	
10	Corpo de Imperiaes Marinheiros.....	632:150\$667	
11	Companhia de Invalidos.....	9:245\$854	

12	Arsenaes.....	2.437:669\$205	
13	Capitanias de Portos.....	220:344\$420	
14	Força Naval.....	1.376:603\$231	
15	Navios Desarmados.....	12:658\$679	
16	Hospitaes.....	160:773\$788	
17	Pharões.....	124:502\$689	
18	Escola de Marinha.....	159:142\$299	
19	Reformados.....	245:227\$780	
20	Obras.....	100:449\$861	
21	Hydrographia.....	12:456\$112	
22	Etapas.....	3:674\$000	
23	Armamento.....	955\$343	
24	Munições de bocca.....	1.206:480\$629	
25	Munições navaes.....	440:593\$246	
26	Material de construcção naval.....	522:372\$991	
27	Combustivel.....	259:002\$116	
28	Eventuaes.....	156:882\$272	
	Despeza não classificada.....	375:162\$688	
	Ditas pagas e não escripturadas em exercicio anteriores.....	3:087\$770	
<b>Decr. n. 2.910 de 30 de Agosto de 1879</b>			
	Collocação de Pharões na costa do Imperio.....	76:938\$066	9.841:848\$554
<b>MINISTERIO DA GUERRA</b>			
1	Secretaria de Estado e Repartições annexas, ficando supprimido um logar de Official de Gabinete.....	198:721\$231	
2	Conselho Supremo, supprimidos 100\$000 mensaes da gratificação dos Conselheiros de Guerra e Vogaes do Conselho Supremo Militar.....	41:872\$096	
3	Pagadoria das Tropas.....	40:312\$170	
4	Archivo Militar.....	25:500\$086	
5	Instrucção Militar.....	221:722\$481	
6	Intendencia e Arsenaes.....	1.367:886\$096	
7	Corpo de Saude e Hospitaes, supprimidos quatro logares de alumnos Praticantes de medicina e dous de pharmacia.....	881:707\$929	
8	Estado-Maior General.....	179:794\$873	
9	Corpos Especiaes.....	758:458\$593	
10	Corpos Arregimentados.....	2.248:295\$739	
11	Praças de Pret.....	1.344:836\$994	
12	Etapas e fardamento, etc.....	3.813:788\$636	
13	Armamento.....	46:579\$088	
14	Despezas dos Corpos e Quarteis.....	436:781\$673	
15	Companhias Militares.....	194:089\$796	
16	Commissões Militares.....	52:010\$125	
17	Classes Inactivas.....	774:587\$500	
18	Ajudas de Custo.....	23:489\$482	
19	Fabricas, supprimindo-se na Fabrica da Polvora da Estrella quatro serventes na 1ª divisão, e dous em diferentes serviços, e reduzindo-se 1:000\$ na despeza do expediente e 10:000\$ na do provimento das officinas.....	58:540\$261	
20	Presidios e Colonias Militares, sendo 25:000\$ para a nova colonia do Alto Uruguay.....	88:063\$504	
21	Obras Militares.....	518:942\$071	
22	Diversas Despezas e Eventuaes.....	444:913\$298	
	Despeza não classificada.....	453\$449	
	Ditas pagas e não escripturadas em exercicios anteriores.....	433:350\$595	14.194:697\$766
<b>MINISTERIO DA AGRICULTURA, COMMERCIO E OBRAS PUBLICAS</b>			
1	Secretaria de Estado, supprimidos dous logares de segundos officiaes, um de official de Gabinete, um de Correio, etc.....	236:717\$735	
2	Sociedade Auxiliadora da Industria Nacional.....	6:000\$000	
3	Aquisição de sementes e plantas, introducção de aparelhos agricolas e melhoramentos de raças.....	5:215\$213	
4	Imperial Instituto Bahiano de Agricultura.....	20:000\$000	

5	Estabelecimento Rural de S. Pedro de Alcantara na Provincia do Piahy..	8:899\$520	
6	Auxilio para a conclusão da <i>Flora Brasiliensis</i> .....	8:794\$815	
7	Eventuaes.....	24:859\$551	
8	Imperial Instituto Fluminense de Agricultura.....	48:000\$000	
9	Passeio Publico.....	13:265\$400	
10	Corpo de Bombeiros.....	193:783\$471	
11	Iluminação Publica.....	737:260\$738	
12	Garantia de juros ás estradas de ferro.....	1.275:634\$840	
13	Estrada de Ferro D. Pedro II.....	5.421:821\$864	
14	Obras Publicas.....	2.085:421\$252	
15	Esgoto da Cidade.....	1.418:617\$171	
16	Telegraphos.....	1.409:522\$640	
17	Terras Publicas e Colonisação.....	3.016:476\$223	
18	Catechese.....	71:604\$913	
19	Subvenção ás companhias de navegação por vapor, sendo: 40:000\$ para a navegação do Baixo S. Francisco (Decreto n. 7.123 de 4 de Janeiro de 1879), 30:000\$ para o restabelecimento da navegação do rio Jequitinhonha, e ficando elevada a 120:000\$ a subvenção á Companhia Bahiana.....	3.184:538\$987	
20	Correio Geral.....	1.582:679\$350	
21	Museu Nacional, sendo 3:200\$ para o pagamento de quatro Praticantes.....	61:158\$993	
22	Fabrica de Ferro de S. João do Ypanema.....	162:527\$377	
23	Manumissões (producto do fundo de emancipação).....	288:721\$172	
24	Educação de ingenuos (25% do que produzir o fundo de emancipação, e bem assim o que para este serviço foi consignado pela Lei n. 2.792 de 20 de Outubro de 1877).....	\$	
	Despeza não classificada.....	33:262\$373	
	Ditas pagas e não escripturadas em exercicios anteriores.....	301:366\$454	
	<b>Lei n. 1.953 de 27 de Julho de 1871, art. 2º, § 2º</b>		
	Prolongamento das estradas de ferro do Recife a S. Francisco, da Bahia ao Joazeiro e de S. Paulo.....	1.995:343\$187	
	<b>Resolução Legislativa n. 2.397 de 10 de Setembro de 1873</b>		
	Construcção da estrada de ferro do Rio Grande do Sul e garantia de juros á companhia com que se contractar parte desta linha ferrea.....	3.492:369\$962	
	<b>Resolução Legislativa n. 2.450 de 24 de Setembro de 1873</b>		
	Garantia de juros não excedente de 7% ás companhias que construirem vias ferreas.....	1.234:605\$505	
	<b>Lei n. 2.639 de 22 de Setembro de 1875</b>		
	Desapropriações e obras necessarias ao abastecimento d'agua á capital do Imperio.....	4.606:561\$182	
	<b>Lei n. 2.670 de 20 de Outubro de 1875, art. 13</b>		
	Prolongamento da Estrada de Ferro D. Pedro II e construcção do ramal do novo Matadouro.....	1.905:149\$655	
	<b>Lei n. 2.792 de 20 de Outubro de 1877, art. 14 § unico</b>		
	Prolongamento da Estrada de Ferro D. Pedro II ao litoral da Gambóa.....	348:247\$892	
	<b>Decr. n. 6.918 de 1 de Junho de 1878 e art. 93 da Lei n. 2.940 de 31 de Outubro de 1879</b>		
	Resgate e construcção da Estrada de ferro de Baturité.....	1.946:061\$351	
	Construcção da de Sobral.....	1.776:691\$054	
	Dita da de Paulo Affonso.....	1.649:991\$619	
		5.372:744\$024	
			40.571:171\$549

**MINISTERIO DA FAZENDA**

1	Juros, amortização e mais despesas da divida externa ao cambio par de 27.....	14.354:358\$741	
2	Juros e amortização da divida interna fundada.....	26.657:340\$857	
3	Juros da divida inscripta antes da emissão das respectivas Apolices e pagamento em dinheiro das quantias menores de 400\$, na fórmula do art. 95 da Lei de 24 de Outubro de 1832.....	38:527\$047	
4	Caixa da Amortização, reduzindo-se 2:500\$ na quota para o expediente, e supprimindo-se o logar de Ajudante do Inspector.....	249:706\$247	
5	Pensionistas e Aposentados.....	2.296:336\$114	
6	Empregados de Repartições Extinctas.....	33:662\$283	
7	Thesouro Nacional e Thesourarias de Fazenda, diminuindo-se 21:717\$ na quota para o expediente e a gratificação de um Official de Gabinete, e augmentando-se 2.400\$ para a execução do art. 17 da Lei n. 2.792 de 20 de Outubro de 1877.....	1.568:892\$861	
8	Juizo dos Feitos da Fazenda.....	106:912\$713	
9	Estações de arrecadação, augmentando-se 100:000\$ para a despeza de cruzadores e 500\$ no vencimento do Administrador da Recebedoria do Rio de Janeiro e diminuindo-se na Alfandega da Côte 22:980\$ na quota para o expediente, 188:948\$ do aluguel dos armazens e 172:100\$ da despeza das Capatazias; e na Recebedoria do Rio de Janeiro 1:250\$ da gratificação de empregados que contam mais de 30 annos de serviço.....	5.611:450\$300	
10	Casa da Moeda, deduzindo-se 1:500\$ na quota do expediente.....	161:271\$591	
11	Administração de Proprios Nacionaes.....	17:086\$963	
12	Typographia Nacional e <i>Diario Official</i> .....	511:928\$612	
13	Ajudas de Custo.....	69:924\$364	
14	Gratificações por serviços extraordinarios e temporarios.....	33:799\$058	
15	Despezas Eventuaes, incluidas as differenças de cambio.....	7.200:245\$931	
16	Juros diversos, incluidos os dos bilhetes do Thesouro, commissões e corretagens.	1.438:374\$155	
17	Juros do Empréstimo do Cofre de Orphãos, continuando-se a pagar a taxa legal de 5%.....	536:259\$372	
18	Juros dos depositos das Caixas Economicas e Montes de Socorro.....	632:486\$936	
19	Obras.....	388:617\$922	
20	Serviço das loterias, para a gratificação do Fiscal das loterias.....	2:400\$000	
21	Exercicios findos.....	773:106\$776	
22	Adiantamento da garantia provincial de 2% ás estradas de ferro da Bahia, Pernambuco e S. Paulo.....	443:165\$000	
23	Reposições e Restituições.....	188:813\$672	
	Despeza não classificada.....	10:031\$886	
	Ditas pagas e não escripturadas em exercicios anteriores.....	80:202\$451	
<b>Lei n. 2.348 de 25 de Agosto de 1873:</b>			
<b>Art. 7º, § unico, n. 4</b>			
	Fabrico de moedas de nickel e de bronze.....	5:311\$496	
<b>Art. 11, § 5º, n. 2</b>			
	Premios aos navios que se construirem no Imperio.....	12:450\$000	17:461\$496
			63.422:063\$348
			150.240:160\$443

N. 4.—Emissão de apolices

Para resgate da estrada de ferro de Baturité, Lei n. 2.940 de 31 de Outubro de 1879, art. 23.	595:500\$000
Para pagamento da divida anterior a 1827, Lei n. 2.792 de 20 de Outubro de 1877, art. 10....	17:000\$000
	612:500\$000

N. 5.—Demonstração das despesas com o serviço do empréstimo de £ 400.000 levantado em Londres, no anno de 1860, para a companhia da estrada de ferro de Pernambuco

	DINHEIRO STERLINO	MOEDA NACIONAL AO CAMBIO DE 27
Dividendo do 1º semestre.....	3.864,, 7,, 6	34:350\$000
Amortização idem.....	10.219,,19,,11	90:844\$407
Dividendo do 2º semestre.....	3.632,, 4,,11	32:286\$629
Amortização idem.....	10.451,, 8,,10	92:901\$704
	28.168,, 1,, 2	250:382\$740
Importancia recebida da referida companhia.....	28.000,, 0,, 0	248:888\$889
Saldo.....	168,, 1,, 2	1:493\$851

N. 6.— Relação das Thesourarias de Fazenda das provincias que realizaram emprestimos aos respectivos Montes de Socorro, na fórma do art. 12, § 2º, da Lei n. 2.640 de 22 de Setembro de 1875

Thesouraria da Provincia das Alagoas.....	8:700\$000
» » de Pernambuco.....	18:000\$000
» » do Amazonas.....	2:250\$000
» » do Pará.....	8:493\$280
» » do Paraná.....	5:850\$000
» » de Santa Catharina.....	6:000\$000
» » de Goyaz.....	3:549\$521
	52:842\$801

N. 7.—DEVE O exercicio de 1879—1880 em % com o de 1880—1881 HAVER

PELOS SUPPRIMENTOS RECEBIDOS		PELOS SUPPRIMENTOS FEITOS	
Município da Côte.....	28.760:703\$403	S. Paulo.....	82:948\$175
Espirito-Santo.....	48:470\$490	Santa Catharina.....	117:737\$696
Parahyba.....	23:808\$155	Saldos constantes dos balanços de Junho de 1881 da Thesouraria Geral, e de Março do mesmo anno das Thesourarias de Fazenda, da Agencia e da Delegacia em Londres.....	200:685\$871
Ceará.....	87:778\$814		22.938:159\$254
S. Pedro.....	310:308\$818	Quantia que, pela presente conta, é este exercicio devedor ao de 1880—1881, e ainda depende de definitiva liquidação...	23.138:845\$125
Minas Geraes.....	83:996\$040		6.321:207\$208
Mato Grosso.....	144:986\$613		29.460:052\$333
	<b>29.460:052\$333</b>		<b>29.460:052\$333</b>



RECEITA	REMESSAS RECEBIDAS	SAQUES FEITOS	SUPPRIMENTOS RECEBIDOS	TOTAL
Município da Côrte.....	46.809:635#101	11.042:795#400	.....	57.852:430#501
Rio de Janeiro.....	211:022#894	.....	.....	211:022#894
Espirito Santo.....	684:359#501	586:939#750	.....	1.271:299#251
Bahia.....	1.749:663#221	8:327#438	1:399#048	1.759:389#707
Sergipe.....	271:502#216	29:233#048	.....	300:735#264
Alagoas.....	1.931:412#711	50:680#914	97#870	1.982:191#525
Pernambuco.....	407:950#332	8:123#860	117#463	416:191#655
Parahyba.....	985:820#154	2:031#637	.....	987:855#091
Rio Grande do Norte.....	522:286#371	564:523#260	.....	1.086:809#637
Ceará.....	4.080:012#204	4.470:193#834	158#636	8.550:364#074
Piahy.....	567:044#245	378:896#810	.....	945:941#055
Maranhão.....	793:188#289	2:361#187	47#544	795:597#320
Pará.....	602:560#324	2:832#378	.....	605:392#702
Amazonas.....	367:326#446	24:101#920	6:462#394	397:890#760
S. Paulo.....	438:658#852	2:828#279	242#474	441:729#605
Paraná.....	408:884#981	462:426#650	.....	871:311#631
Santa Catharina.....	407:412#667	833:794#885	89#452	941:207#004
S. Pedro.....	2.128:792#632	1.348:538#523	.....	3.477:331#155
Minas Geraes.....	454:789#032	289:810#600	93#720	744:702#402
Goyaz.....	293:834#100	452:739#122	.....	748:573#222
Mato Grosso.....	439:100#297	1.403:406#734	6:401#446	1.548:908#477
Londres.....	44.399:191#850	.....	.....	44.399:191#850
	408.716:451#800	21.064:598#533	15:109#447	430.396:159#782
Importancia que ainda depende de liquidação definitiva.....	.....	.....	.....	351#590
	.....	.....	.....	430.393:511#372

DE FUNDOS

DESPEZA	REMESSAS FEITAS	SAQUES PAGOS	SUPRIMENTOS FEITOS	TOTAL
Município da Côrte.....	60.541:770\$753	10.441:410\$293	33\$100	70.983:211\$140
Rio de Janeiro.....	1.419:469\$846	.....	.....	1.419:469\$846
Espirito Santo.....	8:972\$298	.....	.....	8:972\$298
Bahia.....	6.359:886\$674	717:472\$220	.....	7.047:038\$894
Sergipe.....	73:382\$380	.....	14\$380	73:396\$760
Alagoas.....	415:843\$971	.....	.....	415:843\$971
Pernambuco.....	6.214:261\$727	622:986\$265	1:523\$104	6.833:773\$996
Parahyba.....	276:490\$059	400\$000	.....	276:890\$059
Rio Grande do Norte.....	112:126\$275	.....	99\$300	112:225\$575
Ceará.....	975:262\$600	.....	100\$000	975:362\$600
Piauí.....	511:971\$118	400\$000	.....	512:371\$158
Maranhão.....	1.616:238\$543	111:273\$610	1:355\$363	1.729:077\$516
Pará.....	4.633:934\$091	332:423\$800	1:147\$230	4.967:507\$121
Amazonas.....	62:234\$387	.....	.....	62:234\$387
S. Paulo.....	6.297:970\$780	57:700\$000	25\$618	6.355:696\$398
Paraná.....	120:016\$275	.....	.....	120:016\$275
Santa Catharina.....	214:874\$881	.....	.....	214:874\$881
S. Pedro.....	1.210:113\$400	300\$000	80\$452	1.240:502\$852
Minas Geraes.....	1.004:565\$089	.....	.....	1.004:565\$089
Goyaz.....	157:259\$708	.....	6:823\$604	164:085\$312
Mato Grosso.....	3:866\$652	.....	.....	3:866\$652
Londres.....	16.540:143\$150	9.333:333\$333	.....	25.873:476\$483
	108.767:334\$700	21.617:731\$321	11:425\$151	130.396:511\$372
				130.396:511\$372

N. 9. — Saldos constantes dos balanços de Junho de 1881 da Thesouraria Geral do Thesouro, dos de Março do mesmo anno das Thesourarias de Fazenda das Provincias, da Agencia e da Delegacia em Londres.

	THE SOURO, THE SOURARIAS, AGENCIA E DELEGACIA EM LONDRES		EM DIVERSAS ESTAÇÕES	EM PODER DE RESPONSÁVEIS	TOTAL
	Em moeda	Em letras			
Município da Corte.....				8.292:033\$622	8.292.033\$622
Espirito-Santo.....			2:637\$520		2:637\$520
Bahia.....	20:610\$486	889\$625	609:860\$855	605:726\$978	1.297:087\$944
Sergipe.....	42:370\$008				42:370\$008
Alagoas.....	107:672\$821		20:471\$877	304:160\$321	432:305\$019
Pernambuco.....	256:364\$971	8:272\$008		98:801\$974	363:438\$953
Parahyba.....				50:679\$595	50:679\$595
Rio Grande do Norte.....	37:592\$652		6:019\$805	1:698\$810	45:311\$267
Ceará.....				223:199\$980	223:199\$980
Piauhý.....	183:685\$176	40:317\$651	1:631\$882		225:634\$709
Maranhão.....	234:613\$610			207:017\$189	441:630\$799
Pará.....	360:961\$119	600\$000		206:792\$824	568:353\$943
Amazonas.....	10:029\$725			24:784\$767	34:814\$492
S. Paulo.....	263:165\$981		286:137\$542	12:234\$108	561:537\$631
Paraná.....	37:530\$248			16:078\$911	53:609\$159
Santa Catharina.....	7:839\$802		3:386\$369	37:178\$131	48:404\$302
S. Pedro.....			199:655\$598	66:878\$230	266:533\$828
Minas-Geraes.....	17:574\$070			224:312\$463	241:886\$533
Goyaz.....	106:407\$377			26:536\$637	132:944\$014
Londres.....	1.591:520\$297	8.019:178\$187		2:694\$962	9.613:393\$446
	3.277:939\$243	8.069:257\$471	1.129:801\$448	10.460:809\$502	22.937.807\$664
Diferença na conta de — Movimento de fundos ainda dependente de definitiva liquidação.....					351\$590
					22.938:159\$254

# SYNOPSIS

DA

BIBLIOTECA  
DA  
DIRECTORIA DAS OBRAS PUBLICAS  
MINISTERIO DA AGRICULTURA

## RECEITA E DESPEZA

DO

### IMPERIO

NO

EXERCICIO DE 1880 — 1881



RIO DE JANEIRO  
TYPOGRAPHIA NACIONAL  
1882

1917  
MAY 10 1917  
RECEIVED  
U.S. DEPARTMENT OF AGRICULTURE  
WASHINGTON, D.C.

BIBLIOTECA  
DA  
DIRECTORIA DAS OBRAS PUBLICAS  
MINISTERIO DA AGRICULTURA

# RECEITA E DESPEZA

## Synopsis da receita e despesa do

RECEITA			
<b>ORDINARIA...</b>	( Importação.....	67.265:160\$406	
	Despacho marítimo.....	504:128\$038	
	Exportação.....	20.178:487\$724	
	Interior.....	36.598:210\$166	
Extraordinaria.....		124.545:986\$334	126.136:621\$692
Renda com applicação especial.....			1.202:737\$495
Tabella n. 1.....			127.339:359\$187
Depositos (liquidos).....		Dita n. 2.....	2.684:715\$428
Operações de credito			130.024:074\$615
Emissão de moedas de nickel.....		107:000\$000	
Dita de apolices da divida publica.....		6:800\$000	
Dita de letras do Thesouro.....		11.044:310\$000	
Emprestimo de particulares.....		621\$270	11.158:721\$270
Deficit deste exercicio, proveniente de supprimentos não indemnizados ao de 1881—1882.....		Tabella n. 7.....	1.328:651\$447
			142.511:447\$332

**Obser**

Esta synopsis comprehende

Directoria Geral de Contabilidade, 15 de Maio de

## Imperio no exercicio de 1880—1881

DESPEZA			
<b>MINISTERIOS...</b>	Imperio.....		8.925.760\$526
	Justiça.....		6.360.370\$995
	Estrangeiros.....		831.566\$758
	Marinha.....		10.743.710\$514
	Guerra.....		13.391.243\$210
	Agricultura, Commercio e Obras Publicas, inclusive a somma de 3.075.338\$497 pertencente ao §—Manumissões—.....		34.873.029\$857
	Fazenda.....		60.920.368\$959
	Tabella n. 3.	.....	136.016:050\$319
<b>Operações de credito</b>			
Despeza em Londres com o emprestimo de 1860.....	Tabella n. 5.	774\$814	
Emprestimos feitos aos Montes de Soccorro de diversas provincias.	Dita n. 6....	30:798\$597	31:573\$411
Importancia de supprimentos não indemnizada pelo exercicio de 1879—80.....		.....	6.463:823\$102
			142.511:447\$332

**vação**

18 mezes do exercicio

1882.— O Director Geral, *José Julio Droys*



N. 1.—Tabella da receita do Imperio no exercicio de 1880-1881

ORDINARIA			
Importação			
1	Direitos de importação para consumo.....	65.628:951\$352	
2	Expediente dos generos livres de direitos de consumo.....	640:569\$425	
3	Armazenagem.....	995:639\$629	
		67.265:160\$406	
Despacho maritimo			
4	Imposto de pharoes.....	262:799\$977	
5	Dito da doca.....	241:328\$061	
		504:128\$038	
Exportação			
6	Direitos de exportação dos generos nacionaes.....	19.868:380\$889	
7	Ditos de 2 1/2 % da polvora fabricada por conta do Governo e dos metaes preciosos em pó, pinha, barras ou em obras.....	28:466\$564	
8	Ditos de 1 1/2 % sobre o ouro em barras fundido na Casa da Moeda.....	1:308\$120	
9	Ditos de 1 % dos diamantes.....	14:072\$304	
10	Expediente das Capatazias.....	266:259\$847	
		20.178:487\$724	
Interior			
11	Juros das acções das Estradas de Ferro da Bahia e Pernambuco.....	136:563\$226	
12	Renda do Correio Geral.....	1.318:883\$051	
13	Dita da Estrada de Ferro D. Pedro II.....	12.938:188\$288	
14	Dita da Casa da Moeda.....	17:879\$736	
15	Dita da Lithographia Militar.....	310\$620	
16	Dita da Typographia Nacional.....	114:553\$305	
17	Dita do <i>Diario Official</i> .....	61:313\$946	
18	Dita da Casa de Correção.....	49:685\$768	
19	Dita do Instituto dos Meninos Cegos.....	\$	
20	Dita do Instituto dos Surdos-Mudos.....	3:938\$510	
21	Dita da Fabrica da Polvora.....	1:654\$948	
22	Dita da de Ferro de Ypanema.....	34:034\$385	
23	Dita dos Telegraphos Electricos.....	582:460\$857	
24	Dita dos Arsenaes.....	37:280\$108	
25	Dita dos Proprios Nacionaes.....	156:921\$560	
26	Dita dos Terrenos Diamantinos.....	17:768\$424	
27	Dita do Imperial Collegio de Pedro II.....	26:464\$200	
28	Fóros de terrenos e de marinhas, excepto os do Municipio da Côte, e producto da venda de posses ou dominios uteis dos terrenos de marinhas, nos termos das leis de orçamento anteriores.....	15:281\$153	
29	Laudemios, não comprehendidos os provenientes das vendas de terrenos de marinhas da Côte.....	22:944\$046	
30	Imposto Predial.....	3.309:456\$082	
31	Matricula dos Estabelecimentos de Instrucção superior.....	289:042\$420	
32	Sello do papel	Fixo.....	1.033:329\$429
		Proporcional.....	454:382\$865
		Adhesivo.....	3.313:891\$394
33	Premio de Depositos Publicos.....	14:865\$366	
34	Emolumentos.....	\$	
35	Imposto de Transmissão de Propriedade.....	4.701:015\$825	
36	Dito de Industrias e Profissões.....	3.539:363\$220	
37	Dito de 30 % das Loterias.....	351:600\$000	
38	Dito de 20 % dos premios das mesmas.....	80:400\$000	
39	Dito sobre datas mineraes.....	33\$464	
40	Venda de Terras Publicas.....	97:145\$527	
41	Concessão de Pennas d'agua.....	276:331\$000	
42	Imposto do gado.....	246:172\$600	
43	Cobrança da divida activa.....	582:192\$326	
44	Imposto sobre Subsídios e Vencimentos.....	1.302:783\$644	
45	Taxa dos Transportes.....	433:567\$618	
46	Imposto Territorial.....	\$	
47	Dito sobre o Fumo.....	213:658\$050	
48	Taxa adicional de escravos.....	22:825\$730	
	Renda não classificada.....	794:026\$566	
		36.538:210\$466	

EXTRAORDINARIA			
49	Contribuição para o Monte Pio.....	38:829\$643	
50	Indemnizações.....	301:143\$945	
51	Juros de capitães nacionaes.....	68:571\$171	
52	Producto de loterias para fazer face ás despezas da Casa de Correção e do melhoramento sanitario do Imperio.....	22:200\$000	
53	Dito de 1% das loterias.....	10:400\$000	
54	Venda de generos e proprios nacionaes.....	335:533\$676	
55	Receita Eventual comprehendidas as multas por infracção de Leis ou Regula- mentos, e a renda das Estradas de Ferro de Jundiahy e Baturité.....	813:956\$923	
			1.590:635\$358
RENDA COM APLICAÇÃO ESPECIAL			
Fundo de emancipação			
1	Taxa de escravos.....	820:174\$984	
2	Transmissão de propriedade dos mesmos.....	61:883\$850	
3	Multas.....	40:808\$064	
4	Donativos.....	199\$417	
5	Beneficio de seis loterias isentas de impostos.....	193:160\$000	
6	Decima parte das concedidas depois da lei.....	5:550\$000	
7	Divida activa.....	27:501\$200	
	Venda de impressos.....	51\$980	
	Taxa adicional.....	53:408\$000	
			1.202:737\$495
			127.339:359\$187

## N. 2. — Tabella demonstrativa das operações de receita e despesa de Depósitos

RECEITA	MUNICIPIO DA CÔRTE	RIO DE JANEIRO	ESPIRITO SANTO	BAHIA	SERGIPE	ALAGÓAS	PERNAMBUCO	PARAIBYBA	RIO GRANDE DO NORTE	CEARÁ	PIAUIHY
Emprestimo do cofre de orphãos.....	147.928,5448	613.569,5078	53.594,5117	330.557,5358	64.032,5459	26.724,5349	51.769,5720	3.867,5861	8.609,5268	16.502,5104	19.181,5356
Bens de defuntos e ausentes e do evento.....	168.525,5007	47.185,5523	887,5861	6.409,5953	1.094,5225	1.997,5248	778,5157	7.132,5450	450,5207	1.298,5361	174,5050
Premios de loterias.....	40.921,5000										
Depositos das Caixas Economicas.....	3.237.475,5840	109.969,5272	59.467,5778	287.231,5072		30.043,5300	234.273,5200			63.292,5300	
Ditos dos Montes do Socorro.....	118.386,5857									11.000,5000	
Ditos de diversas origens.....	6.373.482,5632	51.431,5472	15.075,5715	512.470,5200	17.279,5752	24.147,5442	88.611,5225	17.764,5875	3.593,5927	8.459,5025	24.506,5289
	10.086.719,5784	822.155,5345	129.025,5471	1.136.607,5683	82.406,5436	52.912,5339	375.432,5302	28.765,5186	12.653,5402	100.551,5790	43.862,5195

DESPEZA	MUNICIPIO DA CÔRTE	RIO DE JANEIRO	ESPIRITO SANTO	BAHIA	SERGIPE	ALAGÓAS	PERNAMBUCO	PARAIBYBA	RIO GRANDE DO NORTE	CEARÁ	PIAUIHY
Pagamento do empréstimo do cofre de orphãos.....	205.401,5341	389.236,5113	39.333,5981	370.962,5591	31.603,5533	35.556,5023	29.056,5118	10.076,5732	3.631,5242	20.157,5318	11.331,5330
Dito de bens de defuntos e ausentes e do evento.....	62.000,5907		956,5961	18.213,5910	214,5280	574,5073	113,5750	1.196,5730	129,5600		63,5350
Dito de premios de loterias.....	27.010,5000										
Dito de depositos das Caixas Economicas.....	3.247.000,5000	77.028,5020	38.551,5783	108.203,5700		22.513,5941	93.001,5500			34.600,5000	
Dito de depositos dos Montes do Socorro.....	215.000,5000			23.058,5181						11.800,5000	
Dito de depositos de diversas origens.....	6.173.873,5403	22.688,5134	18.033,5675	594.365,5477	24.945,5038	31.119,5233	108.644,5629	9.718,5347	1.605,5775	11.378,5482	15.428,5127
	9.930.285,5651	488.932,5267	96.876,5400	1.114.803,5859	56.764,5851	109.763,5270	230.815,5997	20.991,5809	5.366,5617	77.935,5800	26.822,5307

Importancia liquida que de conformidade com o art. 41 da Lei n. 628 do 7 de Setembro de 1854, figura na receita desta Synopse...

realizadas em todo o Imperio nos mezes de Julho de 1880 a Dezembro de 1881

MARANHÃO	PARÁ	AMAZONAS	S. PAULO	PARANÁ	SANTA CATHARINA	S. PEDRO	MINAS GERAES	GOYAZ	MATO GROSSO	LONDRES	SOMMA	TOTAL
93:936,234	173:173,775	5:443,117	205:510,314	16:148,403	46:599,866	123:194,679	305:961,383	6:717,784	7:992,693	.....	2.290:017,190	48.406:547,027
1:671,593	2:328,470	19:720,644	8:469,733	3:373,175	4:229,133	29:227,903	13:381,343	313,913	179,466	.....	318:727,521	
.....	.....	.....	.....	.....	.....	.....	.....	.....	.....	.....	40:921,000	
139:522,660	292:995,404	46:697,126	298:683,274	45:652,200	26:392,300	64:797,016	25:414,028	53:907,473	63:360,513	.....	5.099:263,656	
.....	.....	.....	.....	.....	.....	.....	.....	.....	.....	.....	129:386,837	
42:233,275	94:600,406	7:002,932	51:700,846	23:096,837	13:359,743	224:955,368	17:560,323	1:027,407	20:484,614	2.985:302,778	40.618:228,803	
297:385,782	563:097,755	78:926,146	364:064,169	88:470,635	60:581,047	44:174,966	362:317,681	62:056,577	92:017,588	2.985:302,778	.....	

MARANHÃO	PARÁ	AMAZONAS	S. PAULO	PARANÁ	SANTA CATHARINA	S. PEDRO	MINAS GERAES	GOYAZ	MATO GROSSO	LONDRES	SOMMA	TOTAL
30:072,323	102:497,349	150,243	282:147,649	11:076,016	101:607,277	114:801,538	215:843,593	10:437,169	14:435,232	.....	2.029:156,683	45.811:831,599
503,613	.....	19:200,120	91:238,621	717,571	3:964,691	13:107,271	45:834,694	3:572,852	2:130,340	.....	233:733,340	
.....	.....	.....	.....	.....	.....	.....	.....	.....	.....	.....	27:010,000	
56:955,976	89:754,500	47:762,094	224:590,000	32:766,000	25:353,000	82:700,000	47:318,128	44:993,700	63:053,000	.....	4.306:146,242	
.....	.....	.....	.....	.....	.....	.....	.....	.....	.....	.....	249:858,181	
38:014,787	42:834,274	6:339,635	31:097,302	21:505,125	14:109,150	210:661,299	138:849,714	1:868,000	14:067,190	1.444:578,297	8.965:925,153	
425:546,701	235:086,123	73:653,032	629:073,542	66:064,712	145:034,118	421:270,108	387:848,129	60:891,721	93:405,768	1.444:578,297	.....	
.....	.....	.....	.....	.....	.....	.....	.....	.....	.....	.....	.....	2.684:715,428

## N 3.—Tabella da despeza do Imperio no exercicio de 1880—1881

MINISTERIO DO IMPERIO		
1	Dotação de S. M. o Imperador.....	800:000\$000
2	Dita de S. M. a Imperatriz.....	96:000\$000
3	Dita da Princeza Imperial a Sra. D. Isabel.....	150:000\$000
4	Alimentos do Principe do Grão-Pará o Sr. D. Pedro.....	8:000\$000
5	Ditos do Principe o Sr. D. Luiz, filho de S. A. a Princeza Imperial.....	6:000\$000
6	Dotação do Sr. Duque de Saxe, viuvo de S. A. a Princeza Sra. D. Leopoldina.....	75:000\$000
7	Alimentos do Principe o Sr. D. Pedro.....	6:000\$000
8	Ditos do Principe o Sr. D. Augusto.....	6:000\$000
9	Ditos do Principe o Sr. D. José.....	6:000\$000
10	Ditos do Principe o Sr. D. Luiz.....	6:000\$000
11	Meatres da Familia Imperial.....	4:309\$973
12	Gabinete Imperial.....	1:626\$884
13	Camara dos Senadores.....	704:653\$909
14	Dita dos Deputados.....	986:445\$728
15	Ajudas de custo de vinda e volta dos Deputados.....	2:850\$000
16	Conselho de Estado.....	49:484\$055
17	Secretaria de Estado, supprimida a despeza com dois Officiaes de Gabinete, etc.....	170:367\$392
18	Presidencias de Provincia.....	306:809\$929
19	Culto publico, reduzidas as congruas dos vigarios encommendados á metade das que recebem os collados.....	771:757\$887
20	Seminarios Episcopaes.....	94:741\$687
21	Faculdades de Direito.....	207:649\$698
22	Ditas de Medicina.....	380:531\$536
23	Escola Polytechnica.....	308:665\$684
24	Dita de Minas.....	71:719\$115
25	Instituto Commercial, supprimidas as cadeiras de francez, inglez, allemão e calligraphia, e o logar de Director.....	8:119\$606
26	Instrucção primaria e secundaria do Municipio da Córte, supprimidas as seguintes verbas: Escola Normal, 40:000\$000; quatro addidos á Secretaria da Instrucção Publica, 7:200\$000; Professores supplementares do Internato e Externato, 4:800\$000; Escolas Nocturnas, 50:000\$000; Capellão do Externato, 600\$000; Inspectores de alumnos, 2:400\$000; despezas com exames geraes 15:000\$000.....	889:174\$901
27	Academia das Bellas Artes.....	64:538\$805
	Instituto dos Meninos Cegos.....	61:986\$745
28	Dito dos Surdos - Mudos.....	58:466\$573
29	Asylo dos Meninos Desvalidos.....	59:456\$110
30	Estabelecimento de Educandas no Pará.....	2:000\$000
31	Observatorio Astronomico.....	29:645\$671
32	Archivo Publico.....	22:416\$532
33	Bibliotheca Publica.....	65:360\$322
34	Instituto Historico e Geographico Brasileiro.....	7:000\$000
35	Imperial Academia de Medicina.....	2:000\$000
36	Lyceu de Artes e Officios.....	15:000\$000
37	Hygiene Publica.....	11:275\$506
38	Instituto Vaccinico.....	12:963\$482
39	Inspeccão de Saude dos Portos.....	46:659\$051
40	Lazaretos.....	2:501\$000
41	Hospital dos Lazaros.....	2:000\$000
42	Soccorros Publicos e melhoramento do estado sanitario.....	1,012:028\$932
43	Obras.....	214:792\$617
44	Empregados da Estatistica.....	3:777\$212
45	Eventuaes.....	27:812\$503
46	Despezas pagas e não escripturadas em exercicios anteriores.....	262:889\$783
		8.077:478\$828
	<p>Leis ns. 1904 e 1905 de 17 de Outubro de 1870, 2348 de 25 de Agosto de 1873, art. 2º, § unico, n. 6, e 2640 de 22 de Setembro de 1875, art. 23.</p>	
	<p>Medição e tomo das terras, que, nos termos dos contractos matrimoniaes, formam os patrimonios estabelecidos para Suas Altezas as Sras. D. Izabel e D. Leopoldina e seus Augustos Esposos.....</p>	6:000\$000
	<p>Leis ns. 2348 de 25 de Agosto de 1873, art. 2º, § unico, n. 3, e 2934 de 25 de Outubro de 1879.</p>	
	<p>Construcção de um novo Matadouro no Municipio da Córte.....</p>	287:625\$189

<p align="center"><b>Lei n. 2690 de 13 de Março de 1877</b></p>			
	Manutenção de uma cadeira de geometria na cidade de Goyaz.....	1:143\$049	
<p align="center"><b>Lei n. 3017 de 5 de Novembro de 1880, art. 13, § 2º e Decr. n. 8062 de 17 de Abril de 1881.</b></p>			
	Despezas com as obras do edificio para a Faculdade de Medicina do Rio de Janeiro.....	184:906\$557	
<p align="center"><b>Decr. n. 7045 de 22 de Outubro de 1878</b></p>			
	Soccorros publicos.....	360:928\$253	
<p align="center"><b>Decr. n. 8340 de 17 de Dezembro de 1881</b></p>			
	Alistamento eleitoral.....	2:678\$650	8.925:760\$526
<b>MINISTERIO DA JUSTIÇA</b>			
1	Secretaria de Estado, supprimidos os logares de Praticantes e as gratificações para diarias e cavalgadas aos Correios, e reduzida a 2:400\$000 a quota para o Official de Gabinete.....	147:094\$763	
2	Supremo Tribunal de Justiça.....	161:049\$511	
3	Relações.....	600:483\$777	
4	Juntas Commerciaes.....	77:256\$571	
5	Justiças de 1ª Instancia.....	2.541:807\$318	
6	Despeza Secreta da Policia.....	113:334\$437	
7	Pessoal e Material da Policia.....	629:339\$957	
8	Guarda Nacional.....	\$	
9	Casa de Detenção e Asylo de Mendigos.....	92:492\$041	
10	Eventuaes.....	1:708\$444	
11	Corpo Militar de Policia.....	501:529\$346	
12	Guarda Urbana.....	459:475\$380	
13	Casa de Correção.....	172:667\$361	
14	Obras.....	18:340\$601	
15	Auxilio á Força Policial das Provincias.....	592:499\$984	
16	Ajudas de Custo.....	71:700\$000	
17	Conducção de presos de Justiça.....	4:511\$800	
18	Presidio de Fernando de Noronha.....	172:259\$716	
	Despezas pagas e não escripturadas em exercicios anteriores.....	2:822\$988	6.360:370\$995
<b>MINISTERIO DOS ESTRANGEIROS</b>			
1	Secretaria de Estado — moeda do paiz.....	130:017\$755	
2	Legações e Consulados — ao cambio de 27 ds. st. por 1\$000.....	460:391\$497	
3	Empregados em disponibilidade — moeda do paiz.....	7:370\$604	
4	Ajudas de custo — ao cambio de 27 ds. st. por 1\$000.....	33:835\$052	
5	Extraordinarias no Exterior — idem.....	30:283\$227	
6	Ditas no Interior — moeda do paiz.....	5:116\$990	
7	Commissões de limites e liquidação de reclamações.....	111:013\$701	
		778:029\$426	
<p align="center"><b>Lei n. 2927 de 18 de Outubro de 1879</b></p>			
	Missão especial á China.....	53:537\$332	831:566\$758
<b>MINISTERIO DA MARINHA</b>			
1	Secretaria de Estado.....	113:256\$445	
2	Conselho Naval.....	23:056\$616	
3	Quartel-General.....	31:769\$851	
4	Conselho Supremo.....	8:438\$251	
5	Contadoria.....	127:554\$974	
6	Intendencia e accessorios.....	90:528\$438	
7	Auditoria.....	4:282\$904	
8	Corpo da Armada e classes annexas.....	857:624\$159	
9	Batalhão Naval.....	57:583\$372	
10	Corpo de Imperiaes Marinheiros.....	604:274\$911	
11	Companhia de Invalidos.....	3:750\$050	

12	Arsenaes.....	2.285:432\$542	
13	Capitanias de Portos.....	192:493\$701	
14	Força Naval.....	1.231:568\$820	
15	Navios Desarmados.....	11:492\$544	
16	Hospitales.....	177:084\$745	
17	Pharões.....	112:019\$884	
18	Escola de Marinha.....	166:177\$551	
19	Reformados.....	249:765\$706	
20	Obras.....	172:780\$404	
21	Hydrographia.....	13:974\$218	
22	Etapas.....	2:948\$000	
23	Armamento.....	3:021\$529	
24	Munições de bocca.....	1.181:399\$771	
25	Munições navaes.....	351:681\$116	
26	Material de construcção naval.....	635:019\$953	
27	Combustivel.....	263:747\$127	
28	Eventuaes.....	218:430\$756	
	Despeza não classificada.....	537:221\$066	
		9.728:379\$403	
	<b>Decr. n. 2.910 de 30 de Agosto de 1879</b>		
	Collocação de Pharoes na costa do Imperio.....	253:868\$381	
	<b>Lei n. 3030 de 9 de Janeiro de 1881</b>		
	Despeza com o melhoramento do material.....	731:462\$225	10.713:710\$514
	<b>MINISTERIO DA GUERRA</b>		
1	Secretaria de Estado e Repartições anexas, ficando supprimido um logar de Official de Gabinete.....	205:515\$073	
2	Conselho Supremo, supprimidos 100\$000 mensaes da gratificação dos Conselheiros de Guerra e Vogaes do Conselho Supremo Militar.....	39:600\$853	
3	Pagadoria das Tropas.....	40:491\$808	
4	Archivo Militar.....	24:453\$986	
5	Instrucção Militar.....	281:680\$095	
6	Intendencia e Arsenaes.....	1.376:607\$458	
7	Corpo de Saude e Hospitales, supprimidos quatro logares de alumnos Praticantes de medicina e dous de pharmacia.....	919:841\$417	
8	Estado-Maior General.....	219:987\$630	
9	Corpos Especiaes.....	870:639\$743	
10	Corpos Arregimentados.....	2.252:459\$976	
11	Praças de Pret.....	1.377:379\$384	
12	Etapas, fardamento, etc.....	3.242:116\$850	
13	Armamento.....	45:389\$581	
14	Despezas dos Corpos e Quarteis.....	516:412\$805	
15	Companhias Militares.....	131:146\$941	
16	Commissões Militares.....	54:068\$133	
17	Classes Inactivas.....	720:007\$649	
18	Ajudas de Custo.....	35:357\$790	
19	Fabricas, supprimindo-se na Fabrica da Polvora da Estrella quatro serventos na 1ª divisão, e dous em differentes serviços, e reduzindo-se 1.000\$ na despeza do expediente e 10:000\$ na do provimento das officinas.....	77:220\$228	
20	Presídios e Colonias Militares, sendo 25:000\$ para a nova colonia do Alto Uruguay.....	57:309\$957	
21	Obras Militares.....	449:510\$284	
22	Diversas Despezas e Eventuaes.....	454:154\$701	
	Despeza não classificada.....	292\$595	
	Despezas pagas e não escripturadas em exercicios anteriores.....	9:506\$470	13.391:243\$210
	<b>MINISTERIO DA AGRICULTURA, COMMERCIO E OBRAS PUBLICAS</b>		
1	Secretaria de Estado, supprimidos dous logares de segundos officiaes, um de official de Gabinete etc.....	223:547\$619	
2	Sociedade Auxiliadora da Industria Nacional.....	6:000\$000	
3	Acquisição de sementes e plantas, introducção de aparelhos agricolas e melhoramento de raças.....	18:802\$578	
4	Imperial Instituto Bahiano de Agricultura.....	20:000\$000	

5	Estabelecimento Rural de S. Pedro de Alcantara na Provincia do Piauhy..	6:000\$000	
6	Auxilio para a conclusão da <i>Flora Brasiliensis</i> .....	13:426\$407	
7	Eventuaes.....	14:972\$403	
8	Imperial Instituto Fluminense de Agricultura.....	48:000\$000	
9	Passeio Publico.....	13:264\$992	
10	Corpo de Bombeiros.....	198:453\$695	
11	Iluminação Publica.....	784:078\$992	
12	Garantia de juros ás estradas de ferro.....	1.204:330\$056	
13	Estrada de Ferro D. Pedro II.....	6.366:629\$711	
14	Obras Publicas.....	1.764:125\$561	
15	Esgoto da Cidade.....	1.466:290\$348	
16	Telegraphos.....	1.472:913\$469	
17	Terras Publicas e Colonisação.....	1.267:624\$691	
18	Catechese.....	75:954\$794	
19	Subvenção ás Companhias de navegação por vapor, sendo 40:000\$ para a navegação do Baixo S. Francisco (Decreto n. 7.123 de 4 de Janeiro de 1879), 30:000\$ para o restabelecimento da navegação do rio Jequitinhonha, e ficando elevada a 120:000\$ a subvenção á Companhia Bahiana.....	2.976:321\$159	
20	Correio Geral.....	1.004:577\$474	
21	Museu Nacional, sendo 3:200\$ para o pagamento de quatro Praticantes.....	68:148\$291	
22	Fabrica de Ferro de S. João de Ypanema.....	165:326\$487	
23	Manumissões.....	3.075:338\$497	
24	Educação de ingenuos (25% do que produzir o fundo de emancipação, e bem assim o que para este serviço foi consignado pela Lei n. 2.792 de 20 de Outubro de 1877).....	\$	
	Despezas pagas e não escripturadas em exercicios anteriores.....	76:923\$038	
			22.931:055\$262
	<b>Lei n. 1953 de 17 de Julho de 1871, art. 2º, § 2º</b>		
	Prolongamento das estradas de ferro do Recife a S. Francisco, da Bahia ao Joazeiro e de S. Paulo.....	2.178:184\$987	
	<b>Resolução Legislativa n. 2397 de 10 de Setembro de 1873.</b>		
	Construcção da estrada de ferro do Rio Grande do Sul e garantia de juros á companhia com que se contractar parte desta linha ferrea.....	1.299:208\$262	
	<b>Resolução Legislativa n. 2450 de 24 de Setembro de 1873.</b>		
	Garantia de juros não excedente de 7% ás companhias que construirem vias ferreas.....	2.398:926\$097	
	<b>Lei n. 2639 de 22 de Setembro de 1875.</b>		
	Desapropriações e obras necessarias ao abastecimento d'agua á capital do Imperio.....	2.689:898\$424	
	<b>Lei n. 2670 de 20 de Outubro de 1875, art. 18.</b>		
	Prolongamento da Estrada de Ferro D. Pedro II.....	1.068:756\$432	
	<b>Lei n. 2792 de 20 de Outubro de 1877, art. 7º, § unico.</b>		
	Prolongamento da Estrada de Ferro D. Pedro II ao litoral da Gambóa.....	50:880\$000	
	<b>Decr. n. 6918 de 1 de Junho de 1879 e Leis ns. 2940 de 31 de Outubro de 1879, art. 23, e 3017 de 5 de Novembro de 1880, art. 13, n. 3.</b>		
	Resgate e construcção da Estrada de ferro de Baturité.....	245:175\$243	
	Construcção da de Paulo Affonso.....	917:668\$420	
	Dita da de Sobral.....	756:580\$798	
			1.919:404\$461
	<b>Decreto n. 3022 de 12 de Novembro de 1880.</b>		
	Construcção de estradas e medição de terras.....	336:715\$932	
			34.873:029\$857



MINISTERIO DA FAZENDA		
1	Juros, amortização e mais despesas da divida externa ao cambio par de 27.....	12.476:227\$890
2	Juros e amortização da divida interna fundada.....	26.169:791\$249
3	Juros da divida inscripta antes da emissão das respectivas Apolices, e pagamento em dinheiro das quantias menores de 400\$, na fórma do art. 95 da Lei de 24 de Outubro de 1832.....	8:152\$248
4	Caixa da Amortização, reduzindo-se 2:500\$ na quota para o expediente, e supprimindo-se o logar de Ajudante do Inspector.....	153:548\$694 2.293:171\$649
5	Pensionistas e Aposentados.....	25:602\$954
6	Empregados de Repartições Extinctas.....	
7	Thesouro Nacional e Thesourarias de Fazenda, diminuindo-se 21:717\$ na quota para o expediente e a gratificação de um Official de Gabinete, e augmentando-se 2.400\$ para a execução do art. 17 da Lei n. 2792 de 20 de Outubro de 1877.....	1.552:850\$942 94:449\$082
8	Juizo dos Feitos da Fazenda.....	
9	Estações de arrecadação, augmentando-se 100:000\$ para a despeza de cruzadores e 500\$ no vencimento do Administrador da Recebedoria do Rio de Janeiro e diminuindo-se na Alfandega da Côte 22:980\$ na quota para o expediente, 188:948\$ do aluguel dos armazens e 172:100\$ da despeza das Capatazias; e na Recebedoria do Rio de Janeiro 1:250\$ da gratificação de empregados que contam mais de 30 annos de serviço.....	5.431:036\$653 163:592\$322 16:914\$771
10	Casa da Moeda, deduzindo-se 1:500\$ na quota do expediente.....	4:37:604\$756
11	Administração de Proprios Nacionaes.....	64:428\$148
12	Typographia Nacional e <i>Diario Official</i> .....	14:229\$548
13	Ajudas de Custo.....	6.486:634\$143
14	Gratificações por serviços extraordinarios e temporarios.....	1.661:070\$534
15	Despezas Eventuaes, incluidas as differenças de cambio.....	499:254\$321
16	Juros diversos, incluidos os dos bilhetes do Thesouro, commissões e corretagens.....	353:373\$193
17	Juros do Empréstimo do Cofre de Orphãos.....	383:845\$055
18	Juros dos depositos das Caixas Economicas e Montes de Soccorro.....	2:400\$000
19	Obras.....	1.601:727\$917
20	Serviço das loterias, para a gratificação do Fiscal das loterias.....	
21	Exercicios findos.....	419:943\$445
22	Adiantamento da garantia provincial de 2% ás estradas de ferro da Bahia, Pernambuco e S. Paulo.....	396:526\$119
23	Reposições e restituções.....	23:030\$579
	Despezas pagas e não escripturadas em exercicios anteriores.....	
		60.729:407\$612
<b>Lein. 2348 de 25 de Agosto de 1873:</b>		
	<b>Art. 7º, § unico, n. 4.</b>	
	Fabrico de moedas de nickel e de bronzas.....	5:219\$347
	<b>Art. 11, § 5º, n. 2.</b>	
	Premio não excedente de 50\$ por tonelada aos navios que se construirem no Imperio.....	5:742\$000
		10:961\$347
<b>Lei n. 3028 de 29 de Dezembro de 1880, art. 3º.</b>		
	Cruzador da Alfandega da Côte.....	180:000\$000
		60.920:368\$959
		136.016:050\$819

N. 4.— Demonstraçãõ das apolices emittidas no exercicio de 1880—1881

Para resgate da estrada de ferro de Baturitõ, Lei n. 2940 de 31 de Outubro de 1879, art. 23.....	5:000\$000
Para pagamento de divida anterior a 1827.....	1:800\$000
	6:800\$000

N. 5. — Demonstraçãõ das despezas com o emprestimo de £ 400.000 levantado em Londres, no anno de 1860, para a companhia da estrada de ferro de Pernambuco

	DINHEIRO STERLINO	MOEDA NACIONAL AO CAMBIO DE 27
1º Semestre Dividendo.....	3.396,, 7,, 1	30:189\$815
— Amortizaçãõ.....	10.673,, 15,, 2	94:877\$851
2º Semestre Dividendo.....	3.396,, 7,, 1	30:189\$815
— Amortizaçãõ.....	10.620,, 14,, 0	94:406\$222
	28.087,, 3,, 4	249:663\$703
Importancia recebida da referida companhia.....	28.000,, 0,, 0	248:888\$889
	87,, 3,, 4	774\$814

N. 6.— Relação das Thesourarias de Fazenda das Provincias que realizaram emprestimos aos respectivos Montes de Soccorro, na forma do art. 12, § 2º, da Lei n. 2640 de 22 de Setembro de 1875

Thesouraria da Provincia das Alagoás.....	5:700\$000
> > de Pernambuco.....	7:000\$000
> > do Pará.....	15:940\$343
> > de Goyaz.....	2:158\$254
	30:798\$597

N. 7. DEVE O exercicio de 1880—1881 em conta corrente com o de 1881—1882 HAVER

Supprimentos recebidos do exercicio de 1881—1882 e escripturados nos seguintes lugares:		Supprimentos feitos ao exercicio de 1881—1882 e escripturados nos seguintes lugares:	
Municipio da Côte .....	35.971:093#269	Municipio da Côte .....	5.321:877#501
Bahia .....	386:286#678	Espirito Santo .....	50:000#000
Pernambuco .....	5:015#712	Bahia .....	22:798#978
Rio Grande do Norte .....	9:000#000	Sergipe .....	70:000#000
Ceará .....	132:363#578	Alagoas .....	206:250#900
Piauhý .....	252#000	Pernambuco .....	444#998
Maranhão .....	106#315	Parahyba .....	15:000#000
Pará .....	4:854#810	Rio Grande do Norte .....	6:685#680
Amazonas .....	60:000#000	Ceará .....	2:501#010
S. Paulo .....	630:884#694	Piauhý .....	140:000#000
Paraná .....	4:000#000	Maranhão .....	1:329#661
Santa Catharina .....	296:930#666	Pará .....	101:000#000
S. Pedro .....	367:180#048	S. Paulo .....	252:450#571
Minas Geraes .....	156:349#056	Paraná .....	19:909#500
Mato Grosso .....	84:299#000	Santa Catharina .....	7:361#046
Londres .....	227:173#371	S. Pedro .....	123:611#463
		Minas Geraes .....	50:147#868
		Londres .....	11.805:899#074
			18.197:268#240
		Saldo existente em 31 de Dezembro de 1881, conforme a tabella n. 9 .....	20.013:869#510
			38.211:137#750
		Quantia que, pela presente conta, é este exercicio devedor ao de 1881—1882, e fica ainda dependente de definitiva liquidação .....	1.328:651#447
	39.539:789#197		39.539:789#197

	RECEITA			
	REMESSAS RECEBIDAS	SAQUES FEITOS	SUPPRIMENTOS RECEBIDOS	TOTAL
Município da Côrte.....	29.035:693#339	5.715:759#758	.....	34.751:453#097
Rio de Janeiro.....	185:181#217	.....	.....	185:181#217
Espirito Santo.....	737:159#481	125:955#500	.....	863:114#981
Bahia.....	1.419:943#767	43:386#567	.....	1.433:330#334
Sergipe.....	575:473#180	53:782#110	.....	629:255#290
Alagoas.....	1.005:212#905	57:955#124	.....	1.063:168#029
Pernambuco.....	1.035:859#150	10:513#110	263#462	1.046:635#722
Parahyba.....	360:176#557	1:476#470	776#500	362:429#527
Rio Grande do Norte.....	222:727#002	749#000	146#530	223:622#532
Ceará.....	667:203#422	233:233#399	568#657	901:005#478
Piauhy.....	290:650#809	1:343#120	.....	291:993#929
Maranhão.....	462:379#208	5:553#239	.....	467:932#447
Pará.....	703:276#823	.....	.....	703:276#823
Amazonas.....	421:281#052	13:069#100	281#580	434:634#732
S. Paulo.....	797:039#051	4:496#839	317#280	801:853#170
Paraná.....	158:085#461	224:444#850	.....	382:530#311
Santa Catharina.....	378:460#108	582:047#548	12#504	960:520#160
S. Pedro.....	2.226:147#208	227:386#556	.....	2.453:533#764
Minas Geraes.....	463:890#725	1.064:391#691	.....	1.528:282#416
Goyaz.....	344:524#121	497:347#367	.....	844:871#488
Mato Grosso.....	506:249#700	1.132:038#939	2:903#838	1.641:192#477
Londres.....	33.619:789#360	.....	.....	33.619:789#360
	75.616:403#646	9.964:930#287	5:273#351	85.586:607#284
Importancia que ainda depende de liquidação definitiva.....				54:834#969
				85.641:442#253

DE FUNDOS

	DESPEZA			
	REMESSAS FEITAS	SAQUES PAGOS	SUPPRIMENTOS FEITOS	TOTAL
Município da Corte.....	43.273:035\$836	4.011:926\$191	.....	49.284:962\$027
Rio de Janeiro.....	1.419:850\$772	.....	.....	1.419:850\$772
Espirito Santo.....	99:171\$685	.....	.....	99:171\$685
Bahia.....	5.525:278\$79	625:845\$380	35\$520	6.151:159\$692
Sergipe.....	541:789\$348	.....	.....	541:789\$348
Alagoas.....	315:461\$964	.....	19\$152	315:481\$116
Pernambuco.....	6.815:348\$189	2.639:900\$600	74\$550	9.458:322\$739
Parahyba.....	122:120\$215	.....	.....	122:120\$215
Rio Grande do Norte.....	77:189\$792	.....	.....	77:189\$792
Ceará.....	334:201\$152	.....	23\$800	334:224\$952
Piauí.....	62:148\$378	1:400\$000	.....	63:548\$378
Maranhão.....	1.269:360\$371	429:972\$000	1:117\$770	1.700:450\$341
Pará.....	2.889:006\$960	1.207:500\$000	.....	4.096:506\$960
Amazonas.....	329:079\$820	.....	.....	329:079\$820
S. Paulo.....	6.606:578\$463	52:164\$600	.....	6.658:743\$063
Paraná.....	146:645\$068	.....	12\$504	146:658\$472
Santa Catharina.....	163:084\$868	.....	11:050\$000	174:134\$868
S. Pedro.....	1.510:650\$778	300\$000	.....	1.510:950\$778
Minas Geraes.....	851:428\$516	.....	368\$830	851:797\$346
Goyaz.....	109:297\$302	.....	2:903\$838	112:201\$140
Mato Grosso.....	214:071\$120	.....	.....	214:071\$120
Londres.....	1.004:249\$852	977:777\$777	.....	1.982:027\$629
	75.679:050\$341	9.940:785\$948	15:605\$964	85.641:442\$353
				85.641:442\$353

N. 9. — Explicação do Saldo

	THE SOURO E THE SOURARIAS		EM DIVERSAS ESTAÇÕES	EM PODER DE RESPONSÁVEIS	TOTAL
	Em moeda	Em letras e outros papeis de crédito			
Município.....	991.615\$728	10.400\$000	1.745.686\$357	12.234.103\$554	14.981.805\$639
Rio de Janeiro.....			1.513\$837		1.513\$837
Espirito-Santo.....	107.234\$412		2.897\$485		110.131\$897
Bahia.....	21.400\$173	689\$625	108.372\$824	1.598.071\$155	1.728.533\$777
Sergipe.....	88.832\$508				88.832\$508
Alagoas.....	155.880\$298		20.723\$316	81.368\$963	257.972\$577
Pernambuco.....	88.920\$411	5.952\$008	13.051\$260	95.827\$666	203.751\$345
Parahyba.....	36.915\$631			44.686\$736	81.602\$367
Rio Grande do Norte.....	711\$981		2.900\$000	4.796\$349	8.408\$330
Ceará.....	16.645\$835		184.505\$920	11.032\$195	212.183\$950
Piauhy.....	9.830\$324	60.549\$875		1.727\$569	72.107\$768
Maranhão.....	28.657\$485		3.554\$413	213.405\$646	245.617\$544
Pará.....	79.907\$550		30.735\$684	196.623\$509	307.266\$743
Amazonas.....	3.013\$622		13.584\$055	22.944\$251	39.551\$928
S. Paulo.....	188.960\$741		131.875\$340	124.662\$989	445.499\$070
Paraná.....	16.165\$743		1.781\$277	34.722\$936	52.669\$956
Santa Catharina.....	12.275\$725		9.648\$188	34.723\$465	56.647\$378
S. Pedro.....	2.847\$264		477.595\$224	68.595\$151	549.037\$639
Minas-Geraes.....	23.009\$593		82.534\$797	164.637\$422	270.181\$812
Goyaz.....	118.279\$087		6.063\$387	21.436\$607	145.779\$081
Mato Grosso.....	94\$931		79.086\$909	1.217\$629	80.399\$469
Londres.....	16.844\$064			2.694\$962	19.539\$926
	2.008.044\$006	77.591\$508	2.916.120\$273	14.957.278\$754	19.959.034\$541

Adiciona-se a importancia não liquidada da conta Movimento de fundos, como se vê da tabella n. 8.	54.834\$969
	20.013.869\$510

**Observações**

A somma que figura em poder de responsaveis decompõe-se nas seguintes parcelas:

Divida do Banco Mauá & Comp. deduzido já o valor de 20 letras de 30.000 patacões cada uma, passadas pelo Governo Oriental e cobradas em devido tempo.....	6.849.282\$620
Importancia entregue a Engenheiros e a diversos encarregados de obras.....	2.452.267\$651
» a commandantes de batalhões, pagadores e commissarios militares e navaes.....	219.741\$008
» a diversas commissões para fins differentes.....	2.619.161\$879
» a autoridades policiaes.....	81.711\$124
» a directores e pagadores de colonias.....	275.898\$188
» a administração provincial.....	138.568\$738
Quantia existente na caixa filial do Banco da Bahia.....	7.762\$494
» em poder de thesoureiros e collectores alcançados.....	2.313.196\$062
	14.957.278\$754

# SYNOPSIS

DA

## RECEITA E DESPEZA

DO

### IMPERIO

NO

EXERCICIO DE 1881 — 1882



RIO DE JANEIRO  
TYPOGRAPHIA NACIONAL

1883

BIBLIOTHECA  
DA  
DIRECTORIA DAS OBRAS PUBLICAS  
MINISTERIO DA AGRICULTURA



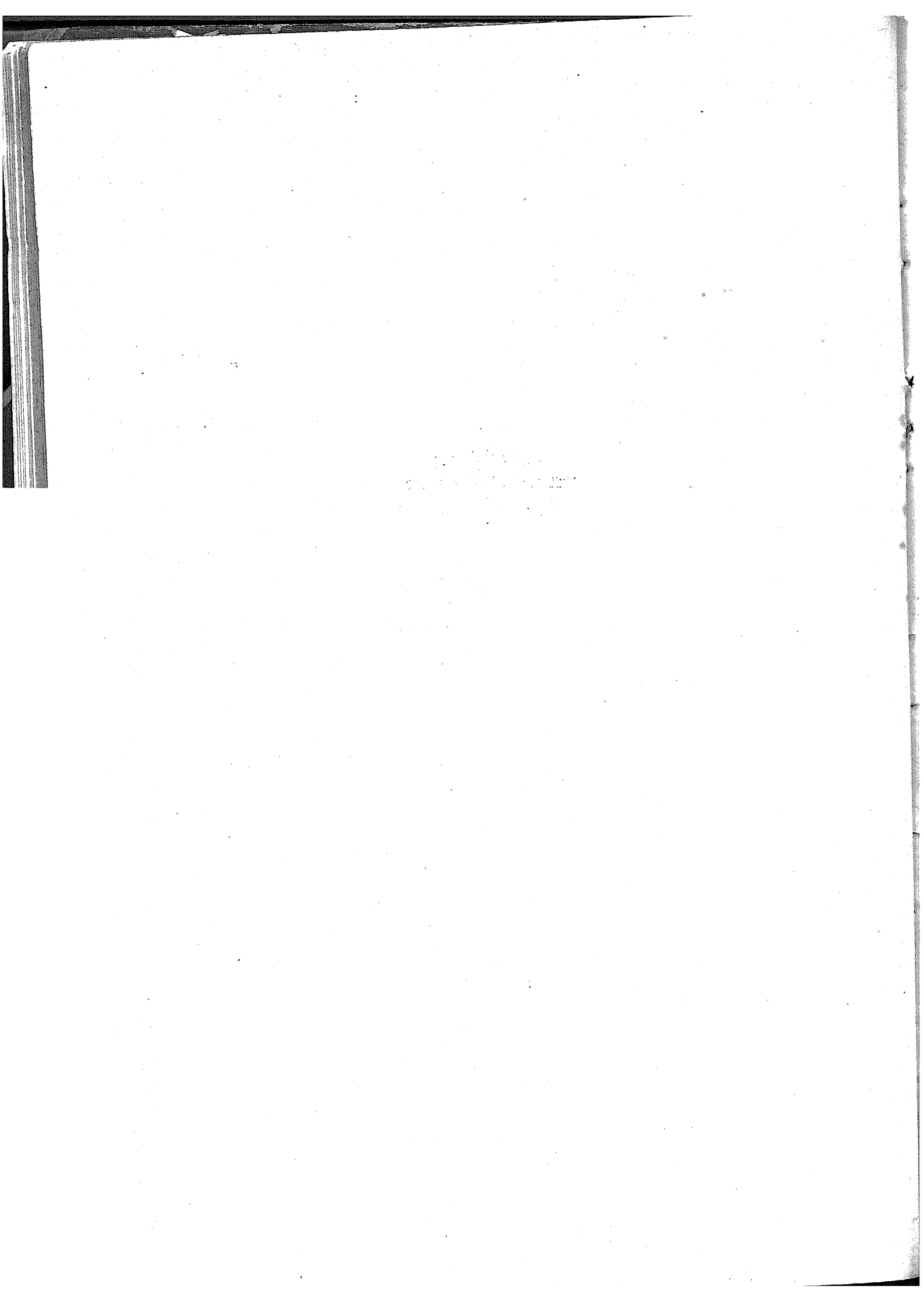

BIBLIOTECA  
DA  
DIRECTORIA DAS OBRAS PUBLICAS  
←→  
MINISTERIO DA AGRICULTURA

# RECEITA E DESPEZA

## Synopsis da receita e despeza do

RECEITA			
<b>ORDINARIA</b>	Importação.....		72.194:723\$327
	Despacho marítimo.....		396:287\$058
	Exportação.....		19.353:606\$938
	Interior.....		34.358:437\$081
		<hr/>	
Extraordinaria .....		126.303:054\$404	128.020:399\$292
		1.717:344\$888	
Renda com applicação especial.....			<hr/>
			1.440:480\$484
	Tabella n. 1.		<hr/>
			129.460:879\$776
Depositos (liquidos).....	Dita n. 2.		<hr/>
			1.351:396\$164
			<hr/>
			130.812:275\$940
Operações de credito			
Emissão de moedas de nickel .....		122:000\$000	
Dita de apolices da divida publica.....	Tabella n. 4.	2:500\$000	
Dita de letras do Thesouro.....		3.995:900\$000	
Emprestimo de particulares .....		90:534\$766	4.210:934\$766
			<hr/>
Importancia, proveniente de supprimentos não indemnizados ao exercicio de 1882—1883.....	Tabella n. 7.		5.054:000\$228
			<hr/>
			140.077:210\$934

**Obser**

Esta synopsis comprehende a receita e a despeza de 18 mezes do exercicio em todo o Imperio, com excepção porém

Directoria Geral de Contabilidade, 16 de Maio de

## Imperio no exercicio de 1881—1882

DESPEZA			
<b>MINISTERIOS...</b>	Imperio.....	8.917:799\$346	
	Justiça.....	6.336:954\$457	
	Estrangeiros.....	940:507\$547	
	Marinha.....	12.450:980\$754	
	Guerra.....	15.026:622\$329	
	Agricultura, Commercio e Obras Publicas, inclusive a somma de 1.740:965\$125 pertencente ao S—Manumissões—.....	35.311:621\$549	
	Fazenda.....	58.392:631\$911	
	Tabella n. 3.	.....	137.377:117\$893
Operações de credito			
Despeza em Londres com o emprestimo de 1860.....	Tabella n. 5.	1:693\$815	
Emprestimos feitos aos Montes de Socorro de diversas provincias. Dita n. 6....		15:060\$925	
Importancia adiantada á provincia do Rio de Janeiro, na fórma do Decreto n. 5822 de Dezembro de 1874, para pagamento dos juros de 7% por ella garantidos á estrada de ferro de Carangola.....		31:421\$840	48:176\$580
Deficit do exercicio de 1880—81 e proveniente de supprimentos não indemnizados.....			2.651:916\$461
			140.077:210\$934

### vação

da Thesouraria de Santa Catharina, por não terem chegado em tempo os balanços dos 3 ultimos mezes do semestre adicional

1883.— O Director Geral, *José Julio Dreys*

N. 1.— Tabella da receita do Imperio no exercicio de 1881-1882

ORDINARIA			
Importação			
1	Direitos de importação para consumo.....	70.419:600\$762	
2	Expediente dos generos livres de direitos de consumo.....	662.297\$809	
3	Armazenagem.....	1.112:824\$756	72.194:723\$327
Despacho maritimo			
4	Imposto de pharoes.....	285:431\$272	
5	Dito da doca.....	110:855\$786	396:287\$058
Exportação			
6	Direitos de exportação dos generos nacionaes.....	19.045:705\$944	
7	Ditos de 2 1/2 % da polvora fabricada por conta do Governo e dos metaes preciosos em pó, pinha, barras ou em obras.....	35:090\$305 1:764\$934	
8	Ditos de 1 1/2 % sobre o ouro em barras fundido na Casa da Moeda.....	8:607\$132	
9	Ditos de 1 % dos diamantes.....	262:432\$623	
10	Expediente das Capatazias.....		19.353:606\$938
Interior			
11	Juros das acções das Estradas de Ferro da Bahia e Pernambuco.....	143:456\$176	
12	Renda do Correio Geral.....	1.432:617\$854	
13	Dita da Estrada de Ferro D. Pedro II.....	11.655:029\$556	
14	Dita da Casa da Moeda.....	138:342\$776	
15	Dita da Lithographia Militar.....	613\$730	
16	Dita da Typographia Nacional.....	93:265\$853	
17	Dita do <i>Diario Official</i> .....	53:686\$310	
18	Dita da Casa de Correção.....	40:691\$887	
19	Dita do Instituto dos Meninos Cegos.....	809\$447	
20	Dita do Instituto dos Surdos-Mudos.....	2:861\$240	
21	Dita da Fabrica da Polvora.....	1:125\$728	
22	Dita da de Ferro de Ypanema.....	4:166\$956	
23	Dita dos Telegraphos Electricos.....	591:497\$000	
24	Dita dos Arsenaes.....	10:172\$049	
25	Dita dos Proprios Nacionaes.....	13:33\$279	
26	Dita dos Terrenos Diamantinos.....	16:392\$351	
27	Dita do Imperial Collegio de Pedro II.....	32:527\$200	
28	Fóros de terrenos e de marinhas, excepto os do Municipio da Côte, e producto da venda de posses ou dominios uteis dos terrenos de marinhas, nos termos das leis de orçamento anteriores.....	8:955\$857	
29	Laudemios, não comprehendidos os provenientes das vendas de terrenos de marinhas da Côte.....	26:857\$427	
30	Imposto Predial.....	3.318:149\$541	
31	Matricula dos Estabelecimentos de Instrucção superior.....	319:050\$754	
32	Sello do papel	Fixo.....	902:182\$965
		Proporcional.....	566:757\$339
		Adhesivo.....	3.283:918\$200
33	Premio de Depositos Publicos.....	10:928\$275	
34	Imposto de Transmissão de Propriedade.....	4.306:963\$948	
35	Dito de Industrias e Profissões.....	3.658:784\$994	
36	Dito de 25 % das Loterias.....	1.016:000\$000	
37	Dito sobre datas mineraes.....	31\$000	
38	Venda de Terras Publicas.....	69:613\$276	
39	Concessão de Pennas d'agua.....	303:525\$000	
40	Imposto do gado.....	247:136\$800	
41	Cobrança da divida activa.....	631:711\$772	
42	Imposto sobre Subsídios e Vencimentos.....	540:857\$616	
43	Taxa dos Transportes.....	321:601\$661	
44	Renda da Estrada de Ferro de Baturité.....	384:187\$800	
	Dita não classificada.....	93:663\$459	34.358:437\$081

EXTRAORDINARIA		
45	Contribuição para o Monte Pio.....	44:605\$562
46	Indemnizações.....	348:790\$800
47	Juros de capitaes nacionaes.....	125:560\$947
48	Producto de loterias para fazer face ás despezas da Casa de Correção e do melhoramento sanitario do Imperio.....	33:300\$000
49	Dito de ¼ % das loterias.....	36:500\$000
50	Venda de generos e proprios nacionaes.....	161:151\$584
51	Receita Eventual comprehendidas as multas por infracção de Leis ou Regula- mentos, e a renda da Estrada de Ferro de Jundiahy.....	967:435\$986
		1.717:344\$888
RENDA COM APLICAÇÃO ESPECIAL		
Fundo de emancipação		
1	Taxa de escravos.....	655:658\$504
2	Transmissão de propriedade dos mesmos.....	31:403\$125
3	Multas.....	25:400\$ 80
4	Donativos.....	2:124\$915
5	Beneficio de seis loterias isentas de impostos.....	529:900\$000
6	Decima parte das concedidas depois da lei.....	34:410\$000
7	Divida activa.....	28:613\$000
8	Taxa addic onal.....	132:899\$000
9	Imposto sobre consignatarios de escravos.....	\$
	Venda de impressos.....	71\$860
		1.440:480\$484
		129.460:879\$776

**N. 2. — Tabella demonstrativa das operações de receita e despesa de Depósitos,**

RECEITA	MUNICIPIO DA CÓRTE	RIO DE JANEIRO	ESPIRITO SANTO	BAHIA	SERGIPE	ALAGÓAS	PERNAMBUCO	PARAHYBA	RIO GRANDE DO NORTE	CEARÁ	PIAUIY
Empréstimo do cofre de orphãos.....	419:711,5010	288:552,5421	40:975,5020	435:612,5763	39:405,5045	26:436,5797	411:546,5096	5:333,5437	4:443,5440	7:370,5657	41:405,5640
Bens de defuntos e ausentes e do evento.....	43:464,5210	36:948,5023	22,5366	8:738,5011	138,5270	4:023,5262	2:719,5596	320,5630	448,5760	2:339,5374	716,5200
Premios de loterias.....	474:293,5000										
Depositos das Caixas Economicas.....	2.818:713,5363	111:524,5246	54:321,5778	352:898,5206		43:360,5050	282:498,5300			58:597,5000	
Ditos dos Montes de Socorro.....	435:680,5260									5:000,5000	
Ditos de diversas origens.....	40.203:399,5431	50:571,5406	6:035,5720	578:664,5306	31:696,5380	11:587,5737	98:947,5869	47:625,5340	3.762,5383	9:593,5934	11:846,5636
	43.496:903,5274	487:536,5996	71:354,5884	1.375:943,5236	70:959,5895	82:407,5846	495:712,5161	23:275,5607	8:054,5583	83:403,5023	23:608,5477

DESPEZA	MUNICIPIO DA CÓRTE	RIO DE JANEIRO	ESPIRITO SANTO	BAHIA	SERGIPE	ALAGÓAS	PERNAMBUCO	PARAHYBA	RIO GRANDE DO NORTE	CEARÁ	PIAUIY
Pagamento do empréstimo do cofre de orphãos.....	491:737,5833	424:738,5550	33:298,5297	290:801,5609	45:444,5585	21:545,5987	40:097,5980	9:400,5331	2:960,5211	8:059,5034	7:207,5033
Dito de bens de defuntos, e ausentes e do evento.....	80:580,5475	2:193,5874	380,5800	2:491,5268	80,5600		54,5030	72,5151		4:431,5920	
Dito de premios de loterias.....	469:574,5100										
Dito de depositos das Caixas Economicas.....	2.018:000,5000	86:484,5760	60:875,5894	69:572,5000		19:646,5630	420:244,5496			9:763,5000	
Dito dos Montes de Socorro.....	441:000,5000			5:653,5300			4:961,5600			32:000,5000	
Dito de depositos de diversas origens.....	9.465:628,5331	20:996,5328	19:416,5967	699:826,5881	27:755,5188	11:516,5489	80:982,5794	24:379,5965	4:879,5399	7:845,5118	20:203,5800
	41.976:947,5439	334:110,5512	113:674,5988	1.068:345,5038	73:249,5773	52:709,5406	255:337,5200	30:832,5447	4:839,5601	58:798,5972	27:410,5833

Importancia liquida que, de conformidade com o art. 41 da Lei n. 628 de 7 de Setembro de 1854, figura na receita desta Synopse...

realizadas em todo o Imperio nos mezes de Julho de 1881 a Dezembro de 1882

MARANHÃO	PARÁ	AMAZONAS	S. PAULO	PARANÁ	SANTA CATHARINA	S. PEDRO	MINAS GERAES	GOYAZ	MATO GROSSO	LONDRES	SOMMA	TOTAL
57:601,451	172:509,700	211,740	295:734,086	20:347,610	9:111,993	150:427,826	189:505,430	43:759,586	22:459,987	.....	1.991:757,737	19.901:446,073
548,198	467,372	109,140	2:199,353	467,160	5:647,973	11:819,893	10:645,827	1:381,722	2:320,736	.....	133:906,366	
.....	.....	.....	.....	.....	.....	.....	.....	.....	.....	.....	174:293,000	
149:507,262	270:670,769	20:126,352	385:581,136	69:333,100	34:691,609	184:798,559	17:687,800	78:155,740	90:499,502	.....	3.031:967,033	
.....	.....	.....	.....	.....	.....	.....	.....	.....	.....	.....	140:680,260	
38:248,506	160:108,751	15:173,122	35:541,661	26:340,093	7:743,692	176:023,130	36:677,348	9:095,303	14:218,503	885:937,844	12.428:841,647	19.901:446,073
245:905,507	603:756,592	44:620,354	719:056,336	116:487,953	57:195,260	523:069,438	234:516,403	102:392,351	129:499,030	885:937,844	.....	

MARANHÃO	PARÁ	AMAZONAS	S. PAULO	PARANÁ	SANTA CATHARINA	S. PEDRO	MINAS GERAES	GOYAZ	MATO GROSSO	LONDRES	SOMMA	TOTAL
36:492,903	70:062,213	7:485,082	217:471,579	7:435,247	12:704,604	159:263,072	256:639,827	12:976,018	16:682,559	.....	1.872:196,016	18.550:049,909
2:859,432	366,660	1:172,238	21:164,404	3:480,207	1:983,397	6:835,811	8:171,527	1:626,253	.....	.....	134:644,507	
.....	.....	.....	.....	.....	.....	.....	.....	.....	.....	.....	109:971,100	
74:799,980	107:287,614	65:268,122	272:522,176	28:903,900	22:510,000	38:800,000	28:097,300	19:183,130	17:526,798	.....	3.068:181,800	
.....	.....	.....	.....	.....	.....	.....	.....	.....	.....	.....	153:614,000	
20:937,341	70:112,686	9:747,858	47:787,753	20:898,836	5:233,417	185:611,546	233:688,814	729,606	14:533,073	2.225:009,013	13.211:442,046	18.550:049,909
135:000,256	247:829,173	83:673,300	558:945,912	60:418,190	42:430,878	390:512,429	525:617,168	34:517,067	48:763,332	2.225:009,003	.....	
.....	.....	.....	.....	.....	.....	.....	.....	.....	.....	.....	.....	1.351:396,164



## N 3.—Tabella da despeza do Imperio no exercicio de 1881—1882

MINISTERIO DO IMPERIO		
1	Dotação de S. M. o Imperador.....	800:000\$000
2	Dita de S. M. a Imperatriz.....	96:000\$000
3	Dita da Princesa Imperial a Sra. D. Isabel.....	150:000\$000
4	Alimentos do Principe do Grão-Pará o Sr. D. Pedro.....	8:000\$000
5	Ditos do Principe o Sr. D. Luiz, filho de S. A. a Princesa Imperial.....	6:000\$000
6	Dotação do Sr. Duque de Saxe, viuvo de S. A. a Princesa Sra. D. Leopoldina.	75:000\$000
7	Alimentos do Principe o Sr. D. Pedro.....	6:000\$000
8	Ditos do Principe o Sr. D. Augusto.....	6:000\$000
9	Ditos do Principe o Sr. D. José.....	6:000\$000
10	Ditos do Principe o Sr. D. Luiz.....	6:000\$000
11	Mestres da Familia Imperial.....	3.353\$314
12	Gabinete Imperial.....	1 812\$484
13	Subsidio dos Senadores.....	662:458\$600
14	Secretaria do Senado.....	138:775\$672
15	Subsidio dos Deputados.....	957:790\$290
16	Secretaria da Cama. a dos Deputados.....	189:577\$753
17	Ajudas de custo de vinda e volta dos Deputados.....	46:350\$000
18	Conselho de Estado.....	47:649\$382
19	Secretaria de Estado.....	178:074\$646
20	Presidencias de Provincia.....	303:043\$3 9
21	Culto publico.....	829:524\$668
22	Seminarios Episcopaes.....	94:401\$933
23	Pessoal de ensino das Faculdades de Direito.....	162:723\$726
24	Secretaria e Bibliotheca das Faculdades de Direito.....	39:398\$363
25	Pessoal de ensino das Faculdades de Medicina.....	222:864\$983
26	Secretaria, Bibliotheca e Laboratorios das Faculdades de Medicina.....	210:40 4\$867
27	Pessoal e ensino da Escola Polytechnica.....	194:768\$617
28	Secretaria e Gabinete da Escola Polytechnica.....	92:399\$238
29	Escola de Minas.....	70:206\$723
30	Instituto Commercial.....	6:480 000
31	Instrucção primaria e secundaria do Municipio da Côrte.....	885.536\$775
32	Escola Normal.....	57:179\$557
33	Academia das Bellas Artes.....	57:659\$125
34	Instituto dos Meninos Cegos.....	59.817\$137
35	Dito dos Surdos - Mudos.....	54:766\$671
36	Asylo dos Meninos Desvalidos.....	61.271\$725
37	Estabelecimento de Educandas no Pará.....	1:000\$000
38	Observatorio Astronomico.....	50:073\$504
39	Arquivo Publico.....	21:844\$200
40	Bibliotheca Publica.....	63:567\$590
41	Instituto Historico e Geographico Brasileiro.....	7:000\$000
42	Imperial Academia de Medicina.....	2:000\$000
43	Lyceu de Artes e Officios.....	45:000\$000
44	Hygiene Publica.....	12:572\$163
45	Instituto Vaccinico.....	14.189\$879
46	Inspectoria de Saude dos Portos.....	45:130\$987
47	Lazaretos.....	4:717\$500
48	Hospital dos Lazaros.....	2:000\$000
49	Soccorros Publicos e melhoramento do estado sanitario.....	1.147.386\$526
50	Obras.....	404:615\$827
51	Eventuaes.....	24:139\$606
	Despezas pagas e não escripturadas em exercicios anteriores.....	49:84 \$091
		8.681:374\$461
Leis ns. 1904 e 1905 de 17 de Outubro de 1870, 2348 de 25 de Agosto de 1873, art. 2º, § unico, n. 6, e 2640 de 22 de Setembro de 1875, art. 23.		
Medição e tomo das terras, que, nos termos dos contractos matrimoniaes, formam os patrimonios estabelecidos para Suas Altezas as Sras. D. Izabel e D. Leopoldina e seus Augustos Esposos.....		800\$000
Leis ns. 2348 de 25 de Agosto de 1873, art. 2º, § unico, n. 3, e 2934 de 25 de Outubro de 1879.		
Construcção de um novo Matadouro no Municipio da Côrte.....		210:485\$167

**Lei n. 2693 de 13 de Março de 1877**

Manutenção de uma cadeira de geometria na cidade de Goyaz..... 1:051\$303

**Decr. n. 7045 de 22 de Outubro de 1878**

Soccorros publicos..... 11:158\$195

**Decr. n. 8340 de 17 de Dezembro de 1881**

Alistamento eleitoral..... 12:930\$220 8.917:799\$346

**MINISTERIO DA JUSTIÇA**

1	Secretaria de Estado.....	120:382\$247	
2	Supremo Tribunal de Justiça.....	162:251\$671	
3	Relações.....	598:878\$783	
4	Juntas Commerciaes.....	77:083\$173	
5	Justiças de 1ª Instancia.....	2.459:849\$291	
6	Despeza Secreta da Policia.....	120:305\$660	
7	Pessoal e Material da Policia.....	659:608\$915	
8	Guarda Nacional.....	\$	
9	Casa de Detenção e Asylo de Mendigos.....	70:432\$087	
10	Eventuaes.....	992\$485	
11	Corpo Militar de Policia.....	460:119\$537	
12	Guarda Urbana.....	450:455\$961	
13	Casa de Correção.....	170:531\$440	
14	Obras.....	17:684\$700	
15	Auxilio á Força Policial das Provincias.....	582:444\$616	
16	Ajudas de Custo.....	106:911\$206	
17	Conducção de presos de Justiça.....	4:549\$750	
18	Presidio de Fernando de Noronha.....	234:072\$872	
19	Novos Termos e Comarcas.....	38:155\$743	
	Despezas pagas e não escripturadas em exercicios anteriores.....	2:244\$320	6.336:954\$457

**MINISTERIO DOS ESTRANGEIROS**

1	Secretaria de Estado — moeda do paiz.....	144:238\$002	
2	Legações e Consulados — ao cambio de 27 ds. st. por 1\$000.....	487:185\$754	
3	Empregados em disponibilidade — moeda do paiz.....	8:292\$677	
4	Ajudas de custo — ao cambio de 27 ds. st. por 1\$000.....	96:915\$188	
5	Extraordinarias no Exterior — idem.....	79:156\$522	
6	Ditas no Interior — moeda do paiz.....	2:522\$107	
7	Commissão de liquidação de reclamações.....	3:423\$222	
8	Dita de Limites.....	118:420\$408	
	Despeza não classificada.....	353\$667	940:507\$547

**MINISTERIO DA MARINHA**

1	Secretaria de Estado.....	121:239\$479	
2	Conselho Naval.....	24:799\$980	
3	Quartel-General.....	35:581\$940	
4	Conselho Supremo Militar.....	7:802\$316	
5	Contadoria.....	121:039\$665	
6	Intendencia e accessorios.....	93:206\$948	
7	Auditoria.....	4:377\$992	
8	Corpo da Armada e classes annexas.....	865:815\$067	
9	Batalhão Naval.....	72:767\$996	
10	Corpo de Imperiaes Marinheiros.....	779:195\$385	
11	Companhia de Invalidos.....	4:114\$227	
12	Arsenaes.....	2.567:466\$469	
13	Capitanias de Portos.....	190:705\$477	
14	Força Naval.....	1.307:226\$207	
15	Navios desarmados.....	10:343\$113	
16	Hospitaes.....	173:077\$115	
17	Pharóes.....	109:706\$660	
18	Escola de Marinha.....	162:924\$624	
19	Reformados.....	250:480\$711	
20	Obras.....	513:804\$198	
21	Hydrographia.....	12:525\$993	

22	Etapas.....	2:261\$380	
23	Armamento.....	20:577\$655	
24	Munições de bocca.....	1.123:382\$306	
25	Munições navaes.....	383:212\$099	
26	Material de construcção naval.....	691:467\$873	
27	Combustivel.....	295:073\$966	
28	Fretes, tratamento de praças fóra dos hospitaes e enfermarias de Marinha, enterrões, differenças de cambio e commissões de saques.....	41:282\$516	
29	Eventuaes.....	194:165\$834	
	Despeza paga e não escripturada em exercicios anteriores.....	4:873\$729	
	Dita não classificada.....	783:701\$246	
		10.968:200\$166	
	<b>Lei n. 3030 de 9 de Janeiro de 1881</b>		
	Despeza com o melhoramento do material.....	1.482:780\$588	12.450:980\$754
	<b>MINISTERIO DA GUERRA</b>		
1	Secretaria de Estado e Repartições annexas.....	202:694\$711	
2	Conselho Supremo Militar.....	43:541\$488	
3	Pagadoria das Tropas.....	40:561\$527	
4	Archivo Militar.....	25:716\$339	
5	Instrucção Militar.....	282:478\$696	
6	Intendencia e Arsenaes.....	1.418:940\$245	
7	Corpo de Saude e Hospitaes.....	977:296\$084	
8	Estado-Maior General.....	219:180\$602	
9	Corpos Especiales.....	967:541\$110	
10	Corpos arregimentados.....	2.217:923\$327	
11	Praças de pret.....	1.393:985\$650	
12	Etapas.....	2.351:202\$047	
13	Fardamento, equipamento e arreios.....	1.575:253\$997	
14	Armamento.....	49:157\$751	
15	Despezas dos Corpos e Quartéis.....	453:900\$668	
16	Companhias Militares.....	132:605\$273	
17	Commissões Militares.....	57:458\$050	
18	Classes Inactivas.....	713:706\$094	
19	Ajudas de custo.....	32:680\$944	
20	Fabricas.....	65:496\$000	
21	Presidios e Colonias Militares.....	54:213\$774	
22	Obras Militares.....	431:153\$667	
23	Diversas despezas e eventuaes.....	395:023\$346	
	Despezas pagas e não escripturadas em exercicios anteriores.....	2:806\$808	
		14.109:528\$198	
	<b>Lei n. 3030 de 9 de Janeiro de 1881</b>		
	Despeza com o melhoramento do material.....	917:094\$131	15.026:622\$329
	<b>MINISTERIO DA AGRICULTURA, COMMERCIO E OBRAS PUBLICAS</b>		
1	Secretaria de Estado.....	232:501\$648	
2	Sociedade Auxiliadora da Industria Nacional.....	6:000\$000	
3	Acquisição de sementes e plantas, etc.....	21:330\$905	
4	Imperial Instituto Bahiano de Agricultura.....	20:000\$000	
5	Estabelecimento rural de S. Pedro de Alcantara na Provincia do Piauhy.....	13:598\$600	
6	Auxilio para a conclusão da <i>Flora Brasiliensis</i> .....	8:824\$480	
7	Eventuaes.....	25:547\$090	
8	Imperial Instituto Fluminense de Agricultura.....	48:000\$000	
9	Passeio Publico.....	13:264\$992	
10	Corpo de Bombeiros.....	246:328\$706	
11	Iluminação Publica.....	856:271\$873	
12	Garantia de juros ás estradas de ferro.....	1.373:078\$032	
13	Estrada de Ferro D. Pedro II.....	6.430:810\$609	
14	Obras Publicas.....	2.080:184\$009	

15	Esgoto da Cidade.....	1.447.505\$896	
16	Telegraphos.....	1.445.553\$912	
17	Terras Publicas e Colonisação.....	758.585\$024	
18	Catechese.....	70.471\$811	
19	Subvenção ás Companhias de navegação a vapor.....	3.033.271\$865	
20	Correio Geral.....	1.858.274\$816	
21	Museu Nacional.....	83.394\$212	
22	Fabrica de Ferro de S. João de Ypanema.....	15.607\$864	
23	Manumissões.....	1.740.965\$125	
24	Educação de ingenuos.....	28.100\$000	
	Despezas pagas e não escripturadas em exercicios anteriores.....	20.602\$800	
	Dita não classificada.....	2.200\$222	
		<b>21.880.274\$291</b>	
	<b>Lei n. 1953 de 17 de Julho de 1871, art. 2º § 2º</b>		
	Prolongamento das estradas de ferro do Recife a S. Francisco e da Bahia ao Joazeiro.....	2.854.710\$859	
	<b>Resolução Legislativa n. 2397 de 10 de Setembro de 1873.</b>		
	Construcção da estrada de ferro do Porto Alegre a Uruguayana e garantia de juros á companhia com que se contratar parte desta linha ferrea....	1.743.927\$298	
	<b>Resolução Legislativa n. 2450 de 24 de Setembro de 1873.</b>		
	Garantia de juros não excedente de 7 % ás companhias que constroem ou construirem vias ferreas.....	3.996.339\$933	
	<b>Lei n. 2639 de 22 de Setembro de 1875.</b>		
	Desapropriações e obras necessarias ao abastecimento d'agua á capital do Im- perio.....	650.103\$969	
	<b>Lei n. 2670 de 20 de Outubro de 1875, art. 18.</b>		
	Prolongamento da Estrada de Ferro D. Pedro II.....	2.307.687\$526	
	<b>Resolução Legislativa n. 2687 de 6 de Outubro de 1875</b>		
	Garantia de juros ás companhias que estabelecerem engenhos centraes para fabricar assucar de canna.....	95\$370	
	<b>Lei n. 2792 de 20 de Outubro de 1877, art. 7º, paragrapho unico.</b>		
	Prolongamento da Estrada de Ferro D. Pedro II ao litoral da Gambóa.....	48.440\$000	
	<b>Leis ns. 2940 de 31 de Outubro de 1879, art. 23, 3017 de 5 de Novembro de 1880, art. 13, § 3º, e Decrs. n. 6918 de 1 de Junho de 1878 e 7778 de 27 de Julho de 1880.</b>		
	Construcção das Estradas de Ferro de Baturité, Sobral e Paulo Affonso.....	1.150.682\$646	
	<b>Decreto n. 3022 de 12 de Novembro de 1880.</b>		
	Construcção de estradas, medição de terras e emancipação de colonias.....	876.345\$333	
	<b>Decreto n. 3064 de 29 de Abril de 1882</b>		
	Autorisando os serviços seguintes :		
	Jardim da praça da Acclamação.....	41.898\$420	
	Via-ferrea Paulo Affonso.....	301.464\$697	
	Dita de Sobral.....	12.898\$166	
	Estação maritima da Gambóa.....	45.625\$941	
	Linha telegraphica de Coritiba.....	1.126\$600	
		<b>403.013\$824</b>	<b>35.311.621\$549</b>

**MINISTERIO DA FAZENDA**

1	Juros, amortização e mais despesas da divida externa.....	12.478:309\$220	
2	Juros e amortização da divida interna fundada.....	24.708:895\$780	
3	Juros da divida inscripta antes da emissão das respectivas Apolices, e pagamento em dinheiro das quantias menores de 400\$, na fórmula do art. 95 da Lei de 24 de Outubro de 1832.....	3:834\$376	
4	Caixa de Amortização.....	216:571\$496	
5	Pensionistas e Aposentados.....	2.373:765\$365	
6	Empregados de Repartições Extinctas.....	22:804\$129	
7	Thesouro Nacional e Thesourarias de Fazenda.....	1.533:673\$756	
8	Juizo dos Feitos da Fazenda.....	109:389\$023	
9	Estações de arrecadação.....	5.839:772\$862	
10	Casa da Moeda.....	185:287\$677	
11	Administração de Proprios Nacionaes.....	12:001\$897	
12	Typographia Nacional e <i>Diario Official</i> .....	460:317\$313	
13	Ajudas de Custo.....	69:267\$382	
14	Gratificações por serviços extraordinarios e temporarios.....	20:341\$119	
15	Despezas Eventuaes.....	102:053\$536	
16	Differenças de cambio.....	6.119:817\$171	
17	Juros diversos.....	1.599:601\$196	
18	Juros do Emprestimo do Cofre de Orphãos.....	458:580\$872	
19	Juros dos depositos das Caixas Economicas e Montes de Soccorro.....	355:961\$176	
20	Obras.....	457:964\$569	
21	Serviço das loterias.....	2:400\$000	
22	Exercicios findos.....	696:685\$269	
23	Adiantamento da garantia provincial de 2% ás estradas de ferro da Bahia, Pernambuco e S. Paulo.....	472:585\$481	
24	Reposições e restituições.....	82:933\$582	
	Despezas pagas e não escripturadas em exercicios anteriores.....	6:138\$278	
		<b>58.388:962\$325</b>	
	<b>Lein. 2348 de 25 de Agosto de 1873:</b>		
	<b>Art. 7º, § unico, n. 4.</b>		
	Fabrico de moedas de nickel e de bronze.....	3:669\$586	
			<b>58.392:631\$911</b>
			<b>137.377:417\$893</b>

N. 4.— Demonstração das apolices emittidas no exercicio de 1881—1882

Para resgate da estrada de ferro de Baturité, Lei n. 2940 de 31 de Outubro de 1879, art. 23.....	2:500\$000
--	------------

N. 5. — Demonstração das despesas com o emprestimo de £ 400.000 levantado em Londres, no anno de 1860, para a companhia da estrada de ferro de Pernambuco

	DINHEIRO STERLINO	MOEDA NACIONAL AO CAMBIO DE 27
1º Semestre. Dividendo.....	3.155, 4,2	28:046#297
— Amortização.....	10,914, 2,2	97:014#297
2º Semestre. Dividendo.....	2.668, 8,1	23:719#148
— Amortização.....	11.399,15,0	101:331#334
Commissão aos agentes financeiros pela amortização relativa ao 2º semestre do exercicio de 1880—1881.....	53, 1,2	471#628
	28.190,11,1	230:582#704
Importancia recebida da referida companhia.....	28.000, 0,0	248:888#889
	190,11,1	1:693#815

N. 6.— Relação das Thesourarias de Fazenda das Provincias que realizaram emprestimos aos respectivos Montes de Socorro, na fórma do art. 12, § 2º, da Lei n. 2640 de 22 de Setembro de 1875

Thesouraria da Provincia do Pará.....	12:542\$000
» » do Paraná.....	1:000\$000
» » de Goyaz.....	1:518\$925
	15:060\$925

N. 7. DEVE O exercicio de 1881—1882 em conta corrente com o de 1882—1883 HAVER

Supprimentos recebidos do exercicio de 1882—1883 e escripturados nos seguintes lugares:		Supprimentos feitos ao exercicio de 1882—1883 e escripturados nos seguintes lugares:	
Municipio da Corte .....	36.432:158:858	Municipio da Corte .....	1.463:861:995
Bahia .....	833:280:775	Espirito Santo .....	20:000:000
Pernambuco .....	230:897:976	Bahia .....	83:026:570
Rio Grande do Norte .....	62:550	Sergipe .....	10:035:504
Ceará .....	32:045:605	Alagoas .....	50:000:000
Piauhv .....	168:000	Pernambuco .....	800:069
Maranhão .....	80:000:000	Parahyba .....	85:342:000
Pará .....	13:855:918	Rio Grande do Norte .....	2:000:000
Amazonas .....	243:990	Ceará .....	12:209:463
S. Paulo .....	635:840:216	Piauhv .....	111:300:000
Paraná .....	1:716:658	Maranhão .....	57:774:210
Santa Catharina .....	82:517	Pará .....	18:000:000
S. Pedro .....	457:475:961	Amazonas .....	6:387:730
Minas Geraes .....	28:411:395	S. Paulo .....	57:008:599
Londres .....	1.593.385:334	Paraná .....	18:133:100
		Santa Catharina .....	5:000:000
		S. Pedro .....	5:452:023
		Minas Geraes .....	15:167:556
		Mato Grosso .....	200:000:000
		Londres .....	40.568:464:296
			12.789:963:115
		Saldo existente em 31 de Dezembro de 1881, conforme a tabella n. 9.....	22.545:671:410
		Quantia de que, pela presente conta, é este exercicio devedor ao de 1882—1883, e dependente de definitiva liquidação..	35.335:634:525
			5.054:000:228
	40.389:634:753		40.389:634:753



	RECEITA			
	REMESSAS RECEBIDAS	SAQUES FEITOS	SUPPRIMENTOS RECEBIDOS	TOTAL
Município da Côrte.....	46.105:568#140	478:048#730	.....	46.583:616#870
Rio de Janeiro.....	243:408#293	.....	.....	243:408#293
Espirito Santo.....	396:095#125	188:046#800	.....	584:141#925
Bahia.....	2.953:520#773	11:758#078	.....	2.965:278#851
Sergipe.....	538:975#595	74:606#162	.....	613:581#757
Alagoas.....	815:632#223	132:198#195	.....	947:830#418
Pernambuco.....	978:918#626	13:578#383	238#724	992:735#733
Parahyba.....	217:306#922	55:313#500	.....	272:620#422
Rio Grande do Norte.....	246:997#032	1:686#000	340#424	249:023#456
Ceará.....	598:211#366	4:632#489	137#893	602:981#748
Piauhý.....	345:636#587	251:617#870	.....	597:254#457
Maranhão.....	338:281#302	9:682#953	.....	347:964#255
Pará.....	539:742#471	2:324#097	.....	542:066#568
Amazonas.....	465:001#454	56:452#500	94#176	522:548#130
S. Paulo.....	267:790#447	8:023#531	77#006	275:890#954
Paraná.....	331:057#701	86:926#700	.....	417:984#401
Santã Catharina.....	962:738#539	527:443#205	58#065	1.490:239#809
S. Pedro.....	1.719:106#106	1.780:028#735	50#000	3.499:134#841
Minas Geraes.....	480:631#485	973:490#192	87#520	1.454:209#197
Goyaz.....	312:724#122	468:273#002	423#080	781:420#204
Mato Grosso.....	1.619:508#100	849:632#087	.....	2.469:140#187
Londres.....	34.870:505#556	.....	.....	34.870:505#556
	95.047:357#935	5.973:733#209	1:506#888	101.022:598#932
Importancia que ainda depende de liquidação definitiva.....	.....	.....	.....	530:364#261
				101.552:962#293

DE FUNDOS

	DESPEZA			
	REMESSAS FEITAS	SAQUES PAGOS	SUPPRIMENTOS FEITOS	TOTAL.
Município da Côte.....	55.263:890\$710	5.186:535\$070	.....	60.450:425\$780
Rio de Janeiro.....	959:620\$352	.....	.....	959:620\$352
Espirito Santo.....	27:409\$128	.....	87\$520	27:496\$948
Bahia.....	7.749:726\$722	165:333\$000	.....	7.915:059\$722
Sergipe.....	302:267\$420	253:641\$670	335\$760	556:244\$850
Alagoas.....	507:605\$652	.....	221\$184	507:826\$836
Pernambuco.....	9.837:452\$645	34:660\$000	131\$486	9.872:244\$131
Parahyba.....	135:339\$693	.....	.....	135:339\$693
Rio Grande do Norte.....	67:195\$890	.....	.....	67:195\$890
Ceará.....	644:337\$284	5:837\$440	33\$950	650:228\$674
Piauhy.....	97:895\$317	3:976\$620	.....	101:871\$937
Maranhão.....	1.230:938\$990	261:809\$570	.....	1.492:748\$560
Pará.....	8.646:641\$304	65:383\$000	.....	8.712:024\$304
Amazonas.....	299:129\$160	.....	.....	299:129\$160
S. Paulo.....	5.989:498\$775	.....	.....	5.989:498\$775
Paraná.....	181:466\$760	.....	58\$065	181:524\$825
Santa Catharina.....	657:021\$693	.....	.....	657:021\$693
S. Pedro.....	1.084:408\$245	2:400\$000	.....	1.086:808\$245
Minas Geraes.....	734:957\$017	.....	38\$780	734:995\$797
Goyaz.....	13:899\$333	.....	.....	13:899\$333
Mato Grosso.....	113:054\$269	.....	.....	113:054\$269
Londres.....	1.028:702\$519	.....	.....	1.028:702\$519
	95.572:459\$178	5.979:596\$370	906\$745	101.552:962\$293
				101.552:962\$293

N. 9. — Explicação do Saldo

	THE SOURO, THE SOURARIAS E DELEGACIA DO THE SOURO EM LONDRES		EM DIVERSAS ESTAÇÕES	EM PODER DE RESPONSAVEIS	TOTAL
	Em moeda	Em letras e outros papeis de credito			
Município.....	716.702\$094		3.937.867\$515	9.388.244\$017	14.042.813\$626
Rio de Janeiro.....			13.295\$457		13.295\$457
Espirito-Santo.....	30.810\$386		2.610\$113	1.521\$000	34.941\$499
Bahia.....	28.028\$179	489\$625	160.095\$712	2.195.348\$834	2.383.962\$350
Sergipe.....	121.250\$328				121.250\$328
Alagoas.....	327.644\$345		23.778\$774	11.363\$087	362.786\$186
Pernambuco.....	59.601\$027	4.242\$008	12.325\$279	100.592\$164	176.760\$478
Parahyba.....	36.629\$125		43.988\$802	132\$750	80.750\$477
Rio Grande do Norte.....	35.527\$084		624\$490	5.388\$442	41.540\$016
Ceará.....	68.614\$045		158.868\$709	29.072\$152	256.554\$906
Piauhy.....	27.601\$322	56.086\$385	728\$675	22.791\$298	107.207\$680
Maranhão.....			10.848\$017	250.969\$246	261.817\$263
Pará.....	53.332\$467		48.716\$182	216.357\$072	318.405\$721
Amazonas.....	71.548\$824			43.488\$435	115.037\$259
S. Paulo.....	482.391\$997		210.751\$768	345.180\$276	1.038.324\$041
Paraná.....	39.651\$812		1.297\$244	11.315\$213	152.264\$269
Santa Catharina.....	30.837\$186		17.577\$605	34.823\$465	83.238\$256
S. Pedro.....	57.467\$869		340.723\$321	620.898\$170	1.019.089\$680
Minas-Geraes.....	25.245\$330		97.639\$756	162.920\$698	285.805\$784
Goyaz.....	220.723\$514			22.383\$310	243.106\$824
Mato Grosso.....	831.090\$725		37.971\$414	275\$560	869.337\$699
Londres.....	4.374\$852			2.642\$518	7.017\$370
	3.269.072\$511	60.818\$018	5.119.708\$933	13.565.707\$687	22.015.307\$149
Adiciona-se a importancia não liquidada da conta Movimento de fundos, como se vê da tabella n. 8.					530.364\$261
					22.545.671\$410
<b>Observações</b>					
A somma que figura em poder de responsaveis decompõe-se nas seguintes parcellas:					
Divida do Banco Mauá & Comp.....					5.073.942\$603
Importancia entregue a Engenheiros e a diversos encarregados de obras.....					2.087.511\$856
» a commandantes de batalhões, pagadores e commissarios militares e navaes.....					204.374\$993
» a diversas commissões para fins differentes.....					2.772.674\$077
» a autoridades policiaes.....					82.340\$914
» a directores e pagadores de colonias.....					302.483\$772
Quantia existente na Thesouraria provincial.....					90.794\$408
» na caixa filial do Banco do Brazil, em Pernambuco e no Banco do Rio Grande do Sul.					87.752\$494
» em poder de thesoureiros e collectores alcançados.....					2.893.929\$970
					13.565.707\$687

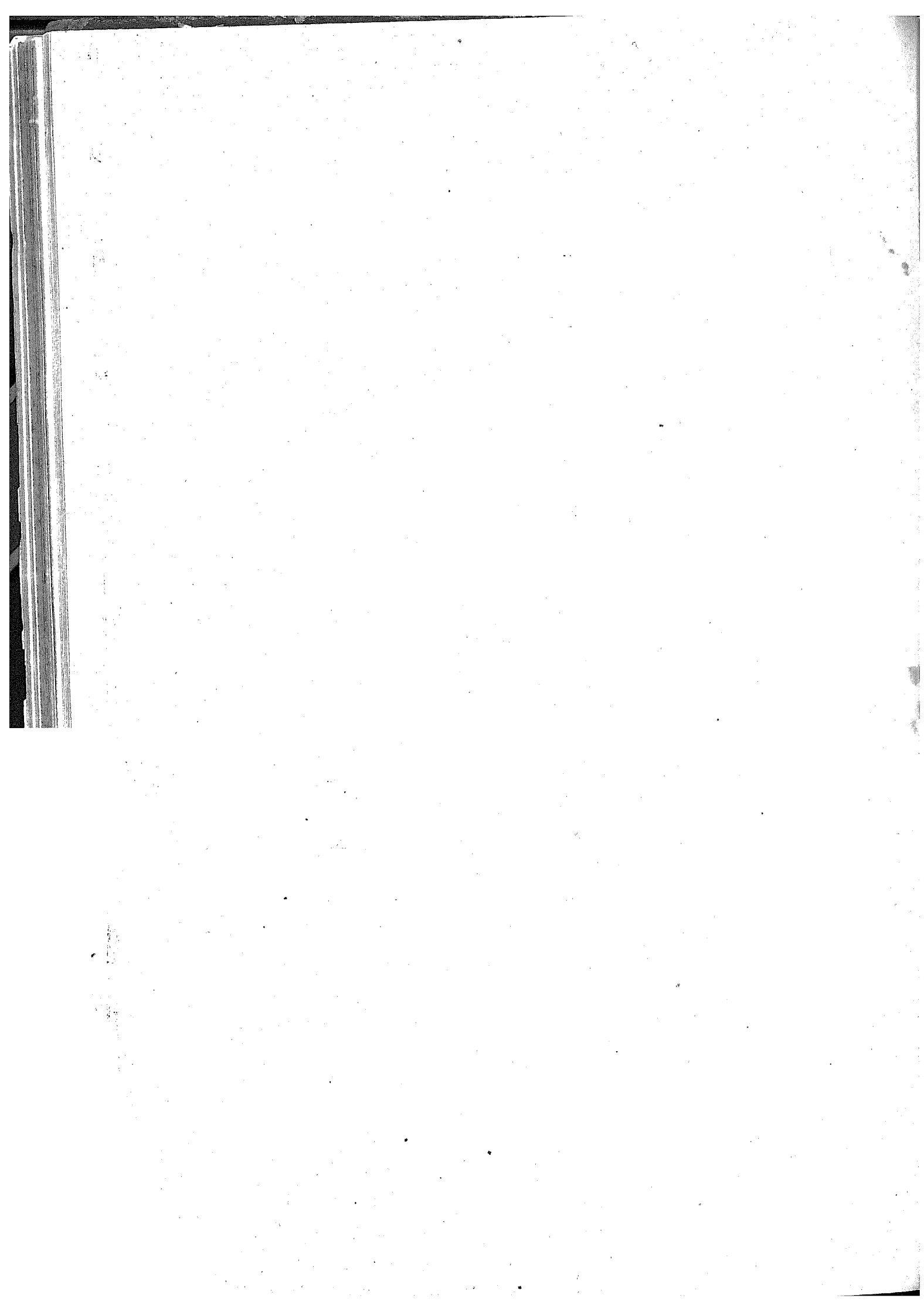

# SYNOPSIS

DA

# RECEITA E DESPEZA

DO

# IMPERIO

NO

EXERCICIO DE 1882—1883



RIO DE JANEIRO  
TYPOGRAPHIA NACIONAL

1884

# RECEITA E DESPEZA

Synopsis da receita e despesa do

RECEITA			
<b>ORDINARIA</b> ...	Importação.....	73.206:214\$384	
	Despacho marítimo.....	402:212\$395	
	Exportação.....	16.484:911\$323	
	Interior.....	35.125:664\$183	
Extraordinaria .....		125.219:002\$285	
		2.168:651\$577	127.387:653\$862
Renda com applicação especial.....			1.311:087\$329
Tabella n. 1. ....			128.698:741\$191
Operações de credito			
Emissão de letras do Thesouro.....		17.663:800\$000	
Dita de moedas de nickel.....		174:200\$000	
Dita de uma apolice para pagamento da divida inscripta.....		400\$000	
Emprestimo externo de 1883.....		35.063:112\$963	
Dito de particulares.....		353\$758	52.901:871\$721
			181.600:612\$912

**Obser**

Esta synopsis comprehende a receita e despesa de 18 mezes do exercicio em todo o Imperio, excepto as das  
adicional.

Directoria Geral de Contabilidade, 14 de Abril

# Imperio no exercicio de 1882—1883

DESPEZA			
<b>MINISTERIOS...</b>	Imperio.....	9.310:673\$131	
	Justiça.....	6.422:240\$930	
	Estrangeiros.....	814:345\$484	
	Marinha.....	15.952:370\$246	
	Guerra.....	14.792:064\$637	
	Agricultura, Commercio e Obras Publicas, inclusive a somma de 2.554:604\$723 pertencente ao § — Manumissões —.....	41.187:198\$901	
	Fazenda.....	62.766:079\$523	
	Depositos (excesso das restituções neste exercicio).....		
Operações de credito			
Despeza em Londres com o emprestimo de 1860.....		1:196\$037	
Emprestimos feitos ao Monte de Soccorro da provincia do Pará.....		10:685\$378	11:881\$415
Deficit do exercicio de 1881—1882.....			6.116:103\$780
Saldo deste exercicio sujeito á liquidação definitiva.....			24.201:268\$533
			181.600:612\$912

**vação**

Thesourarias do Espirito Santo e Matto Grosso, por não terem mandado em tempo o ultimo balanço do semestre de 1884.— O Director Geral, *José Julio Dreys*



N. 1.— Tabella da receita do Imperio no exercicio de 1882 — 1883

ORDINARIA		
Importação		
1	Direitos de importação para consumo.....	70.926:176\$534
2	Expediente dos generos livres de direitos de consumo.....	685:085\$008
3	Dito das Capatazias.....	266:765\$049
4	Armazenagem.....	1.328:187\$793
		73.206:214\$384
Despacho maritimo		
5	Imposto de pharões.....	290:214\$205
6	Dito da doca.....	111:998\$130
		402:212\$395
Exportação		
7	Direitos de exportação de generos nacionaes.....	16.449:816\$779
8	Ditos de 2 ½% da polvora fabricada por conta do Governo e dos metaes preciosos, etc.....	26:112\$680
9	Ditos de 1 ½% do ouro em barras fundido na Casa da Moeda.....	1:530\$360
10	Ditos de 1% dos diamantes.....	7:451\$504
		16.484:911\$323
Interior		
11	Juros das acções das Estradas de Ferro da Bahia e Pernambuco.....	137:378\$260
12	Renda da Estrada de Ferro D. Pedro II.....	12.653:860\$474
13	Dita da Estrada de Ferro de Baturité.....	339:110\$152
14	Dita do Correio Geral.....	1.483:995\$110
15	Dita dos Telegraphos Electricos.....	478:479\$840
16	Dita da Casa da Moeda.....	25:751\$762
17	Dita da Typographia Nacional.....	99:017\$995
18	Dita do <i>Diario Official</i> .....	46:716\$208
19	Dita da Lithographia Militar.....	3:221\$144
20	Dita da Fabrica da Polvora.....	770\$ 55
21	Dita da de Ferro de Ypanoma.....	18:762\$670
22	Dita dos Arsenaes.....	15:457\$822
23	Dita da Casa de Correção.....	35:391\$742
24	Dita do Imperial Collegio de Pedro II.....	39:481\$003
25	Dita do Instituto dos Meninos Cegos.....	\$
26	Dita do Instituto dos Surdos-Mudos.....	2:948\$421
27	Dita das matriculas dos Estabelecimentos de Instrucção superior.....	352:307\$914
28	Dita dos Proprios Nacionaes.....	113:455\$748
29	Dita dos Terrenos Diamantinos.....	22:675\$111
30	Fóros dos terrenos de marinhãs, excepto os do Municipio da Côte, e producto da venda de posses ou dominios uteis dos terrenos de marinhãs, nos termos das leis de orçamento anteriores.....	8:423\$855
31	Laudemios, não comprehendidos os provenientes de terrenos de marinhãs da Côte.....	20:789\$260
32	Venda de Terras Publicas.....	55:089\$033
33	Premio de Depositos Publicos.....	13:341\$148
34	Concessão de Pennas d'agua.....	389:818\$557
35	Sello de Papel.....	4.902:870\$923
36	Imposto de Transmissão de Propriedade.....	4.521:288\$072
37	Dito sobre datas mineraes.....	69\$350
38	Dito sobre Loterias.....	64:500\$000
39	Dito de Industrias e Profissões.....	3.623:095\$005
40	Dito de Transportes.....	315:017\$640
41	Dito Predial.....	3.336:957\$133
42	Dito sobre Subsídio e Vencimentos.....	556:186\$328
43	Dito do gado.....	251:422\$700
44	Cobrança da divida activa.....	851:744\$146
	Imposto sobre patentes de privilegios.....	1:240\$000
	Renda não classificada.....	337:013\$052
		35.125:664\$183

**EXTRAORDINARIA**

45	Contribuição para o Monte Pio.....	42:509\$661	
46	Indemnizações.....	433:914\$215	
47	Juros de capitaes nacionaes.....	227:949\$580	
48	Productos de 1/2 % das loterias.....	\$	
49	Venda de generos e proprios nacionaes.....	94:349\$808	
50	Receita Eventual.....	1.369:888\$313	2.168:651\$577

**RENDA COM APPLICAÇÃO ESPECIAL**

**Fundo de emancipação**

1	Taxa de escravos (inclusive a adicional).....	909:271\$401	
2	Transmissão de propriedade dos mesmos.....	12:417\$692	
3	Multas.....	41:623\$728	
4	Donativos.....	70:380\$808	
5	Beneficio de loterias isentas de impostos.....	116:010\$000	
6	Decima parte das concedidas depois da lei.....	1:110\$000	
7	Divida activa.....	49:539\$840	
8	Dito de 12 ½ % sobre loterias.....	77:500\$000	
9	Sello dos bilhetes.....	29:475\$000	
10	1/2 %, restante da commissão, de que trata o art. 2º do Decreto n. 2936 de 16 de Junho de 1862.....	3:700\$000	
	Venda de listas.....	58\$860	1.311:087\$329
			128.698:741\$191

N. 2. — Tabella demonstrativa das operações de receita e despeza de

RECEITA	MUNICIPIO DA CÔRTE	RIO DE JANEIRO	ESPIRITO SANTO	BAHIA	SERGIPE	ALAGOÁS	PERNAMBUCO	PARANHIBA	RIO GRANDE DO NORTE	CEARÁ	PIAUIY
Emprestimo do cofre de orphãos.....	275:681,420	298:218,5023	8:637,428	259:310,838	50:133,432	22:692,000	50:002,740	5:492,679	2:018,910	52:667,652	11:162,810
Bons de defuntos e ausentes e do evento.....	12:358,118	18:899,557	298,780	14:165,879	100,000	11:744,232	1:721,887	.....	387,353	237,840	305,690
Premios de loterias.....	28:826,000	.....	.....	.....	.....	.....	.....	.....	.....	.....	.....
Depositos das Caixas Economicas.....	3.142:437,252	94:328,108	86:234,821	352:280,996	.....	40:663,800	281:330,500	.....	.....	89:128,100	.....
Ditos dos Montes de Socorro.....	141:898,567	.....	.....	8:000,000	.....	.....	.....	.....	.....	.....	.....
Ditos de diversas origens.....	3.701:011,690	71:264,274	10:458,211	796:552,493	12:223,727	16:900,077	145:008,273	18:227,330	2:865,883	19:936,402	10:262,500
	7.302:213,047	482:703,462	105:620,220	1.430:309,406	62:457,159	92:000,120	478:063,380	23:720,809	5:272,126	162:019,994	21:731,009

DESPEZA	MUNICIPIO DA CÔRTE	RIO DE JANEIRO	ESPIRITO SANTO	BAHIA	SERGIPE	ALAGOÁS	PERNAMBUCO	PARANHIBA	RIO GRANDE DO NORTE	CEARÁ	PIAUIY
Pagamento do empréstimo do cofre de orphãos.....	210:122,834	626:997,863	11:446,340	233:610,900	30:846,056	25:579,900	68:107,885	7:796,737	10:633,726	11:810,129	9:089,981
Dito de bons de defuntos e ausentes e do evento.....	127:297,100	62,736	.....	5:075,496	65,547	285,200	27:460,302	8:233,135	.....	698,360	.....
Dito de premios de loterias.....	75:666,300	.....	.....	.....	.....	.....	.....	.....	.....	.....	.....
Dito de depositos das Caixas Economicas.....	2.630:000,000	103:863,482	44:823,068	51:863,300	.....	23:119,612	248:449,000	.....	.....	88:775,300	.....
Dito dos Montes de Socorro.....	53:000,000	.....	.....	.....	.....	.....	2:364,400	.....	.....	.....	.....
Dito de depositos de diversas origens.....	3.170:492,210	37:757,905	14:872,232	1.028:278,840	11:631,670	15:868,665	156:898,519	18:540,605	23:103,267	12:114,430	9:106,380
	6.269:578,648	768:687,386	71:141,610	1.341:828,026	42:543,314	64:833,377	503:280,106	34:372,567	33:736,993	113:398,219	18:286,361

Importancia que, de conformidade com o art. 41 da Lei n. 628 de 7 de Setembro de 1851, figura na despeza desta synopse.....

Depositos, realizadas em todo o Imperio no exercicio de 1882—1883

MARANHÃO	PARÁ	AMAZONAS	S. PAULO	PARANÁ	SANTA CATHARINA	S. PEDRO	MINAS GERAES	GOYAZ	MATO GROSSO	LONDRES	SOMMA	TOTAL
68:432,487	127:590,516	7:002,513	331:284,937	42:667,568	3:739,597	275:973,686	256:058,458	46:694,511	3:971,592	.....	2.169:431,527	14.381:348,5269
607,940	1:308,663	5,510	8:472,585	2:256,503	4:233,490	13:621,569	12:897,484	781,406	499,5100	.....	101:932,537	
.....	.....	.....	.....	.....	.....	.....	.....	.....	.....	.....	28:826,000	
138:550,786	231:394,380	19:057,712	441:311,985	118:855,300	67:118,030	81:039,777	20:882,600	78:513,190	113:107,571	.....	5.366:255,378	
.....	.....	.....	.....	.....	.....	.....	.....	.....	.....	.....	149:898,567	
46:354,124	139:486,343	36:140,522	48:358,345	35:414,580	10:079,372	150:461,778	44:093,846	14:381,443	4:396,240	1.228:195,408	6.561:983,940	
253:945,337	499:780,402	62:206,317	799:428,082	193:194,153	85:170,763	521:116,810	333:842,388	410:368,150	121:974,903	1.228:195,408	.....	

MARANHÃO	PARÁ	AMAZONAS	S. PAULO	PARANÁ	SANTA CATHARINA	S. PEDRO	MINAS GERAES	GOYAZ	MATO GROSSO	LONDRES	SOMMA	TOTAL
32:263,076	48:238,898	.....	344:534,802	31:390,042	40:106,307	136:301,329	250:218,896	40:239,822	8:220,182	.....	2.137:646,665	26:386,332
234,620	2:016,521	.....	1:742,443	619,410	4:616,441	7:500,224	6:231,849	439,000	1:813,315	.....	194:380,403	
.....	.....	.....	.....	.....	.....	.....	.....	.....	.....	.....	75:660,500	
69:634,473	296:619,686	34:681,012	325:803,836	20:494,300	25:596,000	87:450,000	31:333,100	46:522,100	63:918,022	.....	4.195:959,391	
.....	.....	.....	.....	.....	.....	.....	.....	.....	.....	.....	58:304,400	
64:940,168	160:230,009	30:031,770	36:810,213	28:075,683	40:348,912	99:826,002	27:493,218	40:739,730	6:738,708	2.770:817,555	7.745:717,242	
67:069,337	507:106,014	64:712,783	708:900,294	81:470,535	50:787,360	331:078,455	315:283,093	67:940,652	80:694,127	2.770:817,555	.....	

N 3.—Tabella da despeza do Imperio no exercicio de 1882—1883

MINISTERIO DO IMPERIO		
1	Dotação de S. M. o Imperador.....	800:000\$000
2	Dita de S. M. a Imperatriz.....	96:000\$000
3	Dita da Princeza Imperial a Sra. D. Isabel.....	150:000\$100
4	Alimentos do Principe do Grão-Pará o Sr. D. Pedro.....	8:000\$000
5	Ditos do Principe o Sr. D. Luiz.....	6:000\$000
6	Ditos do Principe o Sr. D. Antonio.....	6:000\$000
7	Dotação do Sr. Duque de Saxe, viuvo de S. A. a Princeza Sra. D. Leopoldina.....	75:000\$000
8	Alimentos do Principe o Sr. D. Pedro.....	6:000\$000
9	Ditos do Principe o Sr. D. Augusto.....	6:000\$000
10	Ditos do Principe o Sr. D. Jos3.....	6:000\$000
11	Ditos do Principe o Sr. D. Luiz.....	6:000\$000
12	Mestres da Familia Imperial.....	3:100\$080
13	Gabinete Imperial.....	1:808\$384
14	Subsidio dos Senadores.....	548:587\$074
15	Secretaria do Senado.....	102:848\$567
16	Subsidio dos Deputados.....	781:086\$824
17	Secretaria da Camara dos Deputados.....	160:071\$036
18	Ajudas de custo de vinda e volta dos Deputados.....	38:950\$000
19	Conselho de Estado.....	47:538\$184
20	Secretaria de Estado.....	171:581\$813
21	Presidencias de Provincia.....	313:701\$021
22	Culto publico.....	783:201\$481
23	Seminarios Episcopacs.....	101:626\$260
24	Pessoal de ensino das Faculdades de Direito.....	185:378\$249
25	Secretaria e Bibliotheca das Faculdades de Direito.....	60:930\$623
26	Pessoal do ensino das Faculdades de Medicina.....	238:955\$362
27	Secretaria, Bibliotheca e Laboratorios das Faculdades de Medicina.....	251:722\$702
28	Pessoal do ensino da Escola Polytechnica.....	196:061\$432
29	Secretaria e Gabinete da Escola Polytechnica.....	108:668\$870
30	Escola de Minas do Ouro Preto.....	76:281\$804
31	Inspectoria da instrucção primaria e secundaria do Municipio da Córte.....	550:495\$766
32	Pessoal e material da instrucção secundaria do Municipio da Córte.....	341:848\$875
33	Escola Normal.....	43:169\$923
34	Academia Imperial de Bellas Artes.....	66:802\$744
35	Imperial Instituto dos Meninos C3gos.....	63:172\$358
36	Instituto dos Surdos - Mudos.....	53:202\$207
37	Asylo dos Meninos Desvalidos.....	65:533\$496
38	Estabelecimento de Educandas no Pará.....	3:000\$000
39	Imperial Observatorio.....	119:180\$091
40	Archivo Publico.....	20:489\$344
41	Bibliotheca Nacional.....	57:599\$468
42	Instituto Historico e Geographico e Ethnographico.....	9:000\$000
43	Imperial Academia de Medicina.....	2:000\$000
44	Lyceu de Artes e Officios.....	88:000\$000
45	Higiene Publica.....	13:376\$320
46	Instituto Vaccinico.....	13:451\$051
47	Inspecção de Saude dos Portos.....	81:284\$109
48	Lazaretos.....	3:860\$259
49	Hospital dos Lazaros.....	2:000\$000
50	Soccorros Publicos.....	197:528\$506
51	Melhoramento do estado sanitario.....	756:448\$605
52	Obras.....	844:819\$020
53	Eventuaes.....	38:267\$637
	Despezas pagas e não escripturadas em exercicios anteriores.....	4:10\$000
		8.781:151\$475
<p>Leis ns. 1904 e 1905 de 17 de Outubro de 1870, 2348 de 25 de Agosto de 1873, art. 2º, § unico, n. 6, e 2640 de 22 de Setembro de 1875, art. 23.</p>		
<p>Medição e tombo das terras, quo, nos termos dos contractos matrimoniaes, formam os patrimonios estabelecidos para Suas Altezas as Sras. D. Izabel e D. Leopoldina e seus Augustos Esposos.....</p>		12:205\$666
<p>Leis ns. 2348 de 25 de Agosto de 1873, art. 2º, § unico, n. 3, e 2934 de 25 de Outubro de 1879.</p>		
<p>Construcção de um novo Matadouro no Municipio da Córte.....</p>		110:118\$146

**Lei n. 2693 do 13 de Março de 1877**

Manutenção de uma cadeira de geometria na cidade de Goyaz..... 1:197\$844

**Decr. n. 8801 do 16 de Dezembro de 1882**

Soccorros publicos..... 400:000\$000 9.310:673\$131

**MINISTERIO DA JUSTIÇA**

1	Secretaria de Estado.....	139:521\$074	
2	Supremo Tribunal de Justiça.....	158:39 \$885	
3	Relações.....	611:622\$267	
4	Juntas Commerciaes.....	78:342\$684	
5	Justiças de 1ª Instancia.....	2.546:978\$429	
6	Despeza Secreta da Policia.....	108:964\$678	
7	Pessoal e Material da Policia.....	638:992\$194	
8	Casa de Detenção da Corte.....	75:149\$737	
9	Asylo de Mendigos.....	28:913\$220	
10	Corpo Militar de Policia.....	445:603\$972	
11	Guarda Urbana.....	417:368\$992	
12	Casa de Correção da Corte.....	159:836\$268	
13	Obras.....	16:856\$290	
14	Auxilio á Força Policial das Provincias.....	597:522\$900	
15	Ajudas de Custo.....	101.637\$000	
16	Condução de presos.....	3:472\$010	
17	Presidio de Fernando de Noronha.....	260:126\$400	
18	Novos Termos e Comarcas.....	30.89 \$497	
	Despeza não classificada.....	257\$254	
	Ditas pagas e não escripturadas em exorcicios anteriores.....	11:784\$179	6.422:240\$930

**MINISTERIO DOS ESTRANGEIROS**

1	Secretaria de Estado — moeda do paiz.....	136:481\$087	
2	Legações e Consulados — ao cambio de 27 ds. st. por 1\$000.....	490:443\$662	
3	Empregados em disponibilidade — moeda do paiz.....	9:359\$434	
4	Ajudas de custo — ao cambio de 27 ds. st. por 1\$000.....	38:061\$061	
5	Extraordinarias no Exterior — idem.....	37:364\$464	
6	Ditas no Interior — moeda do paiz.....	5:220\$235	
7	Commissão de Limites.....	97:407\$491	814:345\$484

**MINISTERIO DA MARINHA**

1	Secretaria do Estado.....	116:569\$710	
2	Conselho Naval.....	25:128\$693	
3	Quartel-General.....	35:788\$430	
4	Conselho Supremo.....	6:878\$041	
5	Contadoria.....	113:093\$679	
6	Intendencia.....	96 059\$422	
7	Auditoria.....	4:633\$442	
8	Corpo da Armada e classes annexas.....	885:071\$668	
9	Batalhão Naval.....	81 773\$545	
10	Corpo de Imperiaes Marinheiros.....	819:871\$109	
11	Companhia de Invalidos.....	8 437\$262	
12	Arsenaes.....	2.356:403\$722	
13	Capitanias de Portos.....	192:451\$357	
14	Força Naval.....	1.165:593\$672	
15	Navios desarmados.....	10:691\$976	
16	Hospitaes.....	178:532\$289	
17	Pharóes.....	162:859\$547	
18	Escola de Marinha.....	160:945\$154	
19	Reformados.....	254:823\$144	
20	Obras.....	351:376\$426	
21	Hydrographia.....	11:446\$135	

22	Etapas.....	1:623\$000	
23	Armamento.....	931:543\$228	
24	Munições de bocca.....	1.185:672\$183	
25	Munições navaes.....	477:095\$202	
26	Material de construcção naval.....	1.200:619\$443	
27	Combustivel.....	252:079\$903	
28	Fretes, etc.....	55:477\$621	
29	Eventuacs.....	148:939\$824	
	Despeza não classificada.....	860:937\$142	
		12.152:425\$989	
	<b>Leis n. 3039 de 9 de Janeiro de 1831, 3140 de 30 de Outubro de 1852, art. 15 e n. 3141 da mesma data, art. 5º § 3º, n. 1</b>		
	Despeza com o melhoramento do material.....	3.799:944\$257	15.952:370\$246
	<b>MINISTERIO DA GUERRA</b>		
1	Secretaria de Estado.....	204:057\$207	
2	Conselho Supremo Militar.....	42:643\$480	
3	Pagadoria das Tropas da Corte.....	40:059\$946	
4	Archivo Militar.....	25:093\$017	
5	Instrucção Militar.....	300:472\$979	
6	Intendencia, Arsenaes de Guerra, etc.....	1.385:252\$446	
7	Corpo de Saude e Hospitacs.....	980:440\$135	
8	Estado-Maior General.....	208:326\$625	
9	Corpos Especiaes.....	981:270\$804	
10	Corpos arregimentados.....	2.256:377\$157	
11	Praças de pret.....	1.636:703\$318	
12	Etapas.....	2.620:740\$191	
13	Fardamento, equipamento, etc.....	1.400:855\$092	
14	Armamento.....	44:251\$419	
15	Despezas dos Corpos e Quarteis.....	429:302\$764	
16	Companhías Militares.....	139:246\$491	
17	Commissões Militares.....	72:728\$875	
18	Classes Inactivas.....	733:367\$738	
19	Ajudas de custo.....	24:393\$079	
20	Fabricas.....	66:645\$500	
21	Presidios e Colonias Militares.....	50:762\$340	
22	Obras Militares.....	554:324\$812	
23	Diversas despezas e eventuaes.....	582:275\$169	
24	Bibliotheca do Exercito.....	1:829\$186	
	Despezas pagas e não escripturadas em exercicios anteriores.....	10:641\$867	14.792:064\$637
	<b>MINISTERIO DA AGRICULTURA, COMMERCIO E OBRAS PUBLICAS</b>		
1	Secretaria de Estado.....	225:029\$918	
2	Sociedade Auxiliadora da Industria Nacional.....	6:000\$000	
3	Imperial Instituto Bahiano de Agricultura.....	20:000\$000	
4	Imperial Instituto Fluminense de Agricultura.....	48:000\$000	
5	Estabelecimento rural de S. Pedro de Alcantara na Provincia do Piauhy.....	13:587\$464	
6	Auxilios para Escolas praticas de agricultura e uma de veterinaria.....	8:966\$344	
7	Acquisição de sementes e plantas, etc.....	12:258\$448	
8	Auxilio para a conclusão da <i>Flora Brasileira</i> .....	10:000\$000	
9	Eventuacs.....	32:630\$500	
10	Passeio Publico.....	13:264\$992	
11	Jard m da Praça d'Acclamação.....	37:586\$753	
12	Corpo de Bombeiros.....	303:200\$283	
13	Illuminação Publica.....	931:604\$222	
14	Garantia de juros ás Estradas de ferro.....	1.368:803\$467	
15	Estrada de Ferro D. Pedro II.....	6.983:904\$045	

16	Estrada de Ferro de Sobral.....	270:776\$824
17	Dita de Baturité.....	132:408\$175
18	Obras Publicas.....	2.537:211\$446
19	Esgoto da Cidade.....	1.509:072\$206
20	Telegraphos.....	1.993:627\$351
21	Terras Publicas e Colonisação.....	774:330\$776
22	Catechese.....	81:400\$831
23	Subvenção ás Companhias de navegação a vapor.....	2.967:255\$557
24	Correio Geral.....	2.060:546\$554
25	Museu Nacional.....	76:826\$001
26	Fabrica de Ferro de S. João de Ypanema.....	97:028\$409
27	Manumissões.....	2.554:604\$728
28	Educação de ingenuos.....	33:400\$000
	Despeza não classificada.....	40\$000
	Ditas pagas e não escripturadas em exercicios anteriores.....	19:580\$731

25.122:955\$525

**Lei n. 1953 de 17 de Julho de 1871, art. 2º § 2º**

Pralongamento das Estradas de ferro do Recife a S. Francisco e da Bahia ao Joazeiro .....	3.015:286\$902
---	----------------

**Resolução Legislativa n. 2397 de 10 de Setembro de 1873**

Construcção da Estrada de ferro de Porto Alegre a Uruguayana e garantia de juros á companhia com que se contratar parte desta linha ferrea....	2.027:892\$050
--	----------------

**Resolução Legislativa n. 2450 de 21 de Setembro de 1873**

Garantia de juros não excedente de 7% ás companhias que construirem vias ferreas.....	5.204:236\$113
---	----------------

**Lei n. 2639 de 22 de Setembro de 1875**

Desapropriações e obras necessarias ao abastecimento d'agua á capital do Imperio.....	1.874:260\$044
---	----------------

**Lei n. 2670 de 20 de Outubro de 1875, art. 18**

Pralongamento da Estrada de Ferro D. Pedro II.....	2.899:218\$023
--	----------------

**Resolução Legislativa n. 2687 de 6 de Outubro de 1875**

Garantia de juros ás companhias que estabelecerem engenhos centraes para fabricar assucar de canna.....	57:332\$143
---	-------------

**Leis ns. 2940 de 31 de Outubro de 1879, art. 23, 3017 de 5 de Novembro de 1880, art. 13, § 3º, e 3111 de 30 de Outubro de 1882, e Decrs. n. 6919 de 1 de Junho de 1878, 3064 de 29 de Abril de 1882, 3211 de 22 de Setembro de 1883**

Construcção das Estradas de Ferro de Paulo Affonso.....	684:559\$332
Estrada de Ferro de Baturité (Resgate).....	904\$166
Estrada de Ferro de Canóa a Baturité.....	13:509\$097
	698:972\$595

**Decreto n. 3022 de 12 de Novembro de 1880**

Construcção do estradas, medição de terras e emancipação de colonias.....	159:826\$707
---	--------------

**Lei n. 3141 de 30 de Outubro de 1882, art. 12º**

Estudos da Estrada de Ferro do Madeira ao Mamoré.....	127:218\$799
---	--------------

41.187:198\$901



**MINISTERIO DA FAZENDA**

1	Juros, amortização e mais despesas da divida externa.....	14.993:614\$294	
2	Ditos idem de emprestimos nacionaes de 1868 e 1879.....	5.496:443\$397	
3	Ditos idem da divida interna fundada.....	20.041:537\$125	
4	Ditos idem da divida inscripta ainda não fundada.....	6:471\$219	
5	Caixa de Amortização.....	90:986\$171	
6	Emissão, substituição e resgate do papel-moeda.....	121:033\$247	
7	Pensionistas.....	1.497:420\$372	
8	Aposentados.....	936:296\$784	
9	Empregados de Repartições e logares extinctos.....	23:267\$150	
10	Thesouro Nacional.....	585:405\$521	
11	Thesourarias de Fazenda.....	965:413\$853	
12	Juiz dos Feitos da Fazenda.....	93:700\$916	
13	Alfandegas e Mesas alfandegadas.....	4.518.074\$742	
14	Recebedorias.....	461:601\$730	
15	Mezas de Rendas e Collectorias.....	1.011:407\$877	
16	Casa da Moeda e resgate do cobre.....	190:623\$119	
17	Administração Diamantina.....	12:168\$367	
18	Dita e custeio das Fazendas Nacionaes.....	5:848\$459	
19	Typographia Nacional.....	320:419\$753	
20	Diario Official.....	136:140\$649	
21	Ajudas de Custo.....	76:374\$606	
22	Gratificações por serviços temporarios e extraordinarios.....	13:490\$900	
23	Despesas Eventuaes.....	92:818\$907	
24	Differença de cambio.....	4.259:494\$079	
25	Juros diversos.....	605:917\$360	
26	Ditos dos bilhetes do Thesouro.....	2.640:975\$000	
27	Commissões e corretagens.....	139:630\$666	
28	Juros do Emprestimo do Cofre de Orphãos.....	732:832\$459	
29	Ditos dos depositos das Caixas Economicas e dos Montes de Soccorro.....	729:201\$752	
30	Obras.....	507:600\$407	
31	Fiscalisação das loterias.....	1.066\$665	
32	Exercicios findos.....	822.985\$211	
33	Adiantamento da garantia provincial de 2% ás estradas de ferro da Bahia, etc..	469:884\$667	
34	Reposições e restituções.....	85:845\$099	
	Despesas pagas e não escripturadas em exercicios anteriores.....	62:875\$108	
		62.756:875\$830	
	<b>Lei de 13 de Novembro de 1827, art. 13</b>		
	Pagamento da divida inscripta.....	400\$000	
	<b>Decr. n. 2348 de 25 de Agosto de 1873, art. 7º, § unico, n. 1</b>		
	Fabrico de moedas de nickel e de bronze.....	8.803\$693	62.766:079\$523
			151.244:972\$852

N. 4. — Demonstração das despesas com o serviço do empréstimo de £ 400.000 levantado em Londres, no anno de 1860, para a companhia da estrada de ferro de Pernambuco.

	DINHEIRO STERLINO	MOEDA NACIONAL AO CAMBIO DE 27
1º Semestre. Dividendo.....	2.411, 9, 7	21:435\$370
— Amortização.....	11,686, 2, 3	103:609\$889
2º Semestre. Dividendo.....	2.148, 10, 11	49:098\$185
— Amortização.....	11.918, 8, 4	103:941\$482
	28.134, 11, 1	250:084\$926
Importancia recebida da referida companhia.....	28.000, 0, 0	248:888\$889
	134, 11, 1	1:196\$037



N. 5. DEVE O exercicio de 1882—1883 em conta corrente com o de 1883—1884 HAVER

Supprimentos recebidos do exercicio de 1883—1884 e escripturados nos seguintes lugares:		Supprimentos feitos ao exercicio de 1883—1884 e escripturados nos seguintes lugares:	
Municipio da Côte .....	23.150:943#164	Municipio da Côte .....	4.652:031#926
Bahia .....	499:796#273	Espirito Santo .....	20:000#000
Alagoas .....	800#000	Bahia .....	939#207
Pernambuco .....	429:160#825	Sergipe .....	60:000#000
Rio Grande do Norte .....	64#998	Alagoas .....	50:825#155
Piauhy .....	258#660	Pernambuco .....	15:367#381
Maranhão .....	135:000#000	Parahyba .....	10:116#520
Pará .....	46:630#254	Rio Grande do Norte .....	20:483#862
S. Paulo .....	421:273#541	Piauhy .....	60:829#368
Paraná .....	10:582#778	Pará .....	37:000#000
Santa Catharina .....	62#321	Amazonas .....	120#000
S. Pedro .....	422:062#931	S. Paulo .....	64:246#913
Minas Geraes .....	518:740#809	Paraná .....	158:000#000
Londres .....	316.317#668	Santa Catharina .....	80:134#605
		S. Pedro .....	60:767#630
		Minas Geraes .....	1:984#665
		Goyaz .....	4#180
		Mato Grosso .....	120:000#000
		Londres .....	25.020:696#151
	25.951:693#922		30.439:497#763
Saldo deste exercicio sujeito ainda a liquidação definitiva .....	24.201:268#533	Saldo existente em 31 de Dezembro de 1883, conforme a tabella n. 7 .....	19.713:464#692
	50.152:962#455		50.152:962#455

	RECEITA			
	REMESSAS RECEBIDAS	SAQUES FEITOS	SUPRIMENTOS RECEBIDOS	TOTAL
Município da Corte.....	43.761:445#728	2.275:795#700	.....	46.037:241#428
Rio de Janeiro.....	526:751#505	.....	.....	526:751#505
Espirito Santo.....	362:479#703	74:311#000	.....	436:790#703
Bahia.....	2.732:145#599	9:798#513	.....	2.741:944#112
Sergipe.....	254:565#101	63:373#248	.....	317:938#349
Alagoas.....	908:220#632	161:173#200	201#500	1.069:595#332
Pernambuco.....	494:615#758	2:182#360	.....	496:798#118
Parahyba.....	500:187#451	33:271#877	.....	533:459#328
Rio Grande do Norte.....	434:607#567	387#500	.....	435:085#067
Ceará.....	600:437#265	23:580#034	.....	624:017#209
Piauí.....	258:087#103	284:401#164	.....	542:488#267
Maranhão.....	389:500#761	9:624#204	14#000	399:138#965
Pará.....	1.173:692#343	1:136#301	.....	1.174:828#844
Amazonas.....	210:555#148	1:223#000	.....	211:781#148
S. Paulo.....	551:810#705	2:153#837	76#476	551:041#018
Paraná.....	386:132#800	267:828#310	.....	653:961#200
Santa Catharina.....	116:889#913	186:465#075	24#056	303:379#044
S. Pedro.....	2.093:447#612	521:990#320	236#120	3.215:674#061
Minas Geraes.....	688:731#211	377:674#079	.....	1.066:405#200
Goyaz.....	252:090#147	604:624#336	.....	856:714#483
Mato Grosso.....	1.074:427#644	524:421#200	.....	1.598:848#844
Londres.....	27.117:445#888	.....	.....	27.117:445#888
	85.518:357#674	5.425:418#458	552#101	90.944:328#293
				90.944:328#293

DE FUNDOS

	DESPEZA			
	REMESSAS FEITAS	SAQUES PAGOS	SUPPRIMENTOS FEITOS	TOTAL
Município da Corte.....	47.100:324#320	2.942:463#960		50.042:788#280
Rio de Janeiro.....	1.095:579#071			1.095:579#071
Espirito Santo.....	118:037#298			118:037#298
Bahia.....	4.564:549#655	441:150#000		5.005:699#655
Sergipe.....	81:849#020			81:849#020
Alagoas.....	490:337#016	424#976	51#000	490:812#992
Pernambuco.....	5.818:885#404	929:000#000		6.747:885#404
Parahyba.....	198:239#411	1:500#000	150#500	199:889#911
Rio Grande do Norte.....	34:863#121	450#000		35:313#121
Ceará.....	863:582#950	100#000		863:682#950
Piauí.....	37:420#962	1:050#000		38:470#962
Maranhão.....	1.477:910#415	284:444#000		1.762:354#415
Pará.....	9.488:473#410	506:000#000		9.994:473#410
Amazonas.....	42:032#370			42:032#370
S. Paulo.....	6.436:934#498	311#000		6.437:245#498
Paraná.....	189:907#559			189:907#559
Santa Catharina.....	163:301#002			163:301#002
S. Pedro.....	1.787:010#154		24#056	1.787:034#210
Minas Geraes.....	548:173#658		78#046	548:251#704
Goyaz.....	176:817#028			176:817#028
Mato Grosso.....	72:226#634			72:226#634
Londres.....	5.291:630#258			5.291:630#258
	85.778:085#214	5.106:893#936	303#602	90.885:282#752
Importância que ainda depende de liquidação definitiva.....				59:045#541
				90.944:328#293

N. 7. — Explicação do Saldo

	THE SOURO, THE SOURARIAS E DELEGACIA DO THE SOURO EM LONDRES		EM DIVERSAS ESTAÇÕES	EM PODER DE RESPONSAVEIS	TOTAL
	Em moeda	Em letras			
Município.....	99:837\$321		2.956:052\$986	9.325:824\$472	12.381:714\$779
Rio de Janeiro.....			6:652\$887		6:652\$887
Espirito-Santo.....	26:229\$077		3:434\$417	7:106\$440	36:769\$934
Bahia.....	43:777\$819	289\$625	202:571\$713	2.511:772\$294	2.758:411\$451
Sergipe.....	6:486\$468			81\$028	6:567\$496
Alagoas.....	208:890\$411		21:124\$893	11:359\$655	241:374\$959
Pernambuco.....	88:620\$841	2:502\$008		342:363\$073	433:485\$922
Parahyba.....	127:739\$369			44:265\$671	172:005\$040
Rio Grande do Norte.....	69:667\$310		2:651\$526	4:397\$904	76:717\$040
Ceará.....	218:374\$803		158:785\$495	44:10:\$967	421:265\$265
Piauhy.....	34:640\$752	39:327\$003		1:684\$748	75:652\$503
Maranhão.....	10.514\$075		7:073\$420	262:796\$581	280:381\$076
Pará.....	147:902\$001		67:649\$119	217:838\$862	433:389\$982
Amazonas.....	240:359\$019			36:412\$117	276:771\$136
S. Paulo.....	124:756\$260		340:158\$917	184:686\$937	649:602\$114
Paraná.....	42:636\$733		156\$852	101:500\$275	144:293\$860
Santa Catharina.....	71:071\$311		9:044\$041	36:742\$141	116:857\$493
S. Pedro.....	7:272\$394		424:677\$422	89:478\$892	521:428\$708
Minas-Geraes.....	24:391\$201		64:159\$223	163:355\$534	251:905\$958
Goyaz.....	56:241\$573		8:771\$186	13:947\$304	78:960\$063
Mato Grosso.....	101:499\$977			33:038\$739	134:538\$716
Londres.....	141:815\$778	129:302\$555		2:642\$518	273:760\$851
	1.892:724\$793	171:421\$191	4.272:964\$097	13.435:400\$152	19.772:510\$233

Deduz-se a quantia não liquidada da conta de Movimento de fundos, conforme a tabella n. 6.....

59:045\$541  
19.713:464\$692

**Observações**

A somma que figura em poder de responsaveis decompõe-se nas seguintes parcelas:

Divida do Banco Mauá & Comp.....	5.073:942\$603
Importancia entregue a Engenheiros e a diversos encarregados de obras.....	2.008:886\$172
» a commandantes de batalhões, pagadores e commissarios militares e navaes.....	236:206\$031
» a diversas commissões para fins differentes.....	2.154:342\$178
» a autoridades policiaes.....	83:635\$898
» a directores e pagadores de colonias.....	248:820\$013
» existente em Thesourarias provinciaes (Bahia, Pernambuco, Maranhão e S. Paulo).....	199:320\$144
» na caixa filial do Banco do Brazil (Pernambuco).....	7:752\$494
» em poder de thesoureiros e collectores alcançados.....	3.423:493\$719
	13.435:400\$152

# SYNOPSIS

DA

## RECEITA E DESPEZA

DO

### IMPERIO

NO

EXERCICIO DE 1883 - 1884



RIO DE JANEIRO  
IMPrensa NACIONAL

1885



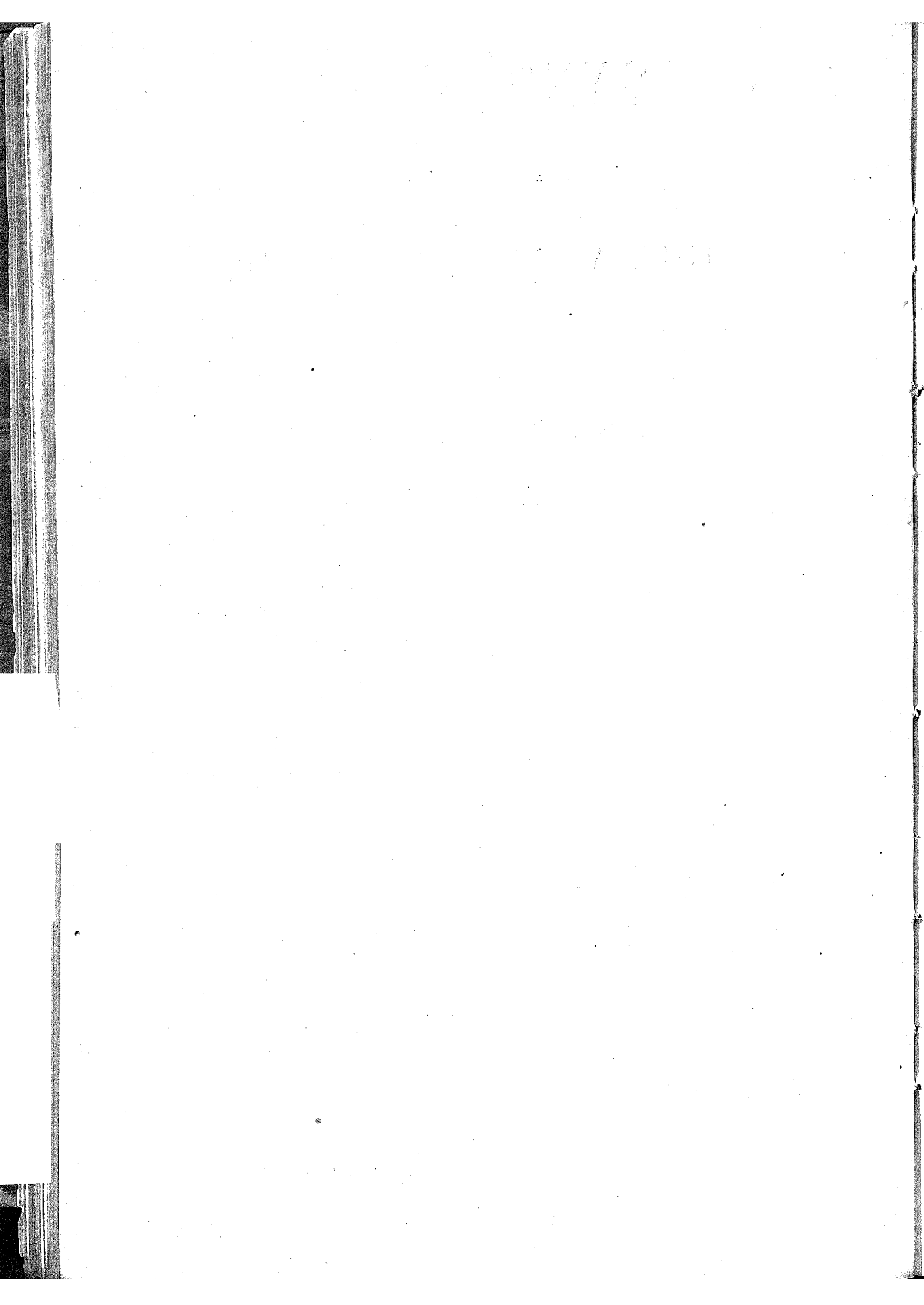

# RECEITA E DESPEZA

## Synopsis da receita e despesa do

RECEITA			
<b>ORDINARIA</b> ...	Importação.....	76.939:572\$481	
	Despacho marítimo.....	466 269\$206	
	Exportação.....	16.758:114\$769	
	Interior.....	32.957:262\$731	
Extraordinaria .....	127.121:219\$187 2.656:097\$539	129.777:316\$726	
Renda com applicação especial .....		2.013:972\$161	
Depositos (liquidos).....	Tabella n. 1. Tabella n. 2.	131.791:288\$887 1.994:107\$567	
Operações de credito :			
Emissão de moedas de nickel.....		155:000\$000	
Saldo do exercicio de 1882 - 1883, conforme o respectivo balanço.....		133.940:396\$454 23.305:536\$093	
		157.335:932\$547	

**Obser**

Esta synopsis comprehende a receita e despesa de 18 mezes do exercicio em todo o Imperio, excepto as da

Directoria Geral da Contabilidade, 20 de Abri

## Imperio no exercicio de 1883-1884

DESPEZA				
<b>MINISTERIOS</b> ...	Imperio.....	9.171:995\$264		
	Justiça.....	6.513:175\$025		
	Estrangeiros.....	757:730\$848		
	Marinha.....	14.899:876\$096		
	Guerra.....	15.373:880\$752		
	Agricultura, Commercio e Obras Publicas, inclusive a somma de 2.334:281\$274 pertencente ao § — Manumissões —	46.451:676\$927		
	Fazenda.....	60.371:948\$657		
	Tabella n. 3.	.....	153.540:283\$569	
	Operações de credito			
	Pagamento de letras do Thesouro.....	100:000\$000		
Despeza em Londres com o emprestimo de 1860.....	1:172\$037			
Supprimento ao Monte de Soccorro da Provincia do Pará.....	18:235\$375			
Importancia adiantada á Provincia do Rio de Janeiro, na fórma do Decreto n. 5822 de Dezembro de 1874, para pagamento dos juros de 7 % por ella garantidos á estrada de ferro de Carangola.....	176:068\$035		295:475\$477	
Saldo deste exercicio sujeito á liquidação definitiva.....	.....	3.500:173\$501		
			157.335:932\$547	

### vação

Thesouraria do Ceará, por não ter mandado em tempo o ultimo balanço do semestre adicional.

de 1885.— O Director Geral, *José Julio Dreys*.

N. 4.— Tabella da receita do Imperio no exercicio de 1883-1884

ORDINARIA			
Importação			
1	Direitos de importação para consumo.....	74.623:852\$372	
2	Expediente dos generos livres de direitos de consumo .....	805:181\$562	
3	Dito das Capatazias.....	297:739\$340	
4	Armazenagem.....	1.212:799\$207	76.939:572\$481
Despacho maritimo			
5	Imposto de pharões.....	337:830\$016	
6	Dito da doca.....	128:439\$190	466:269\$206
Exportação			
7	Direitos de exportação de generos nacionaes.....	16.717:259\$617	
8	Ditos de 2 ½ % da polvora fabricada por conta do Governo e dos metaes preciosos, etc.....	24:917\$063	
9	Ditos de 1 ½ % do ouro em barra fundido na Casa da Moeda.....	3:061\$605	
10	Ditos de 1 % dos diamantes.....	12:876\$184	16.758:114\$769
Interior			
11	Juros das acções das Estradas de Ferro da Bahia e Pernambuco.....	159:401\$410	
12	Renda da Estrada de Ferro D. Pedro II.....	10.570:152\$780	
13	Dita da Estrada de Ferro de Baturité.....	314:548\$239	
14	Dita do Correio Geral.....	1.562:426\$910	
15	Dita dos Telegraphos Electricos.....	281:723\$946	
16	Dita da Casa da Moeda.....	35:938\$640	
17	Dita da Typographia Nacional.....	151:624\$272	
18	Dita do <i>Diario Official</i> .....	39:249\$720	
19	Dita da Lithographia Militar.....	7\$999	
20	Dita da Fabrica da Polvora.....	852\$936	
21	Dita da de Ferro de Ypanema.....	99:809\$666	
22	Dita dos Arsenaes.....	21:420\$620	
23	Dita da Casa de Correção.....	42:140\$634	
24	Dita do Imperial Collegio de Pedro II.....	94:580\$580	
25	Dita do Instituto dos Meninos Cegos.....	\$	
26	Dita do Instituto dos Surdos-Mudos.....	5:227\$760	
27	Dita das matriculas dos Estabelecimentos de Instrucção superior.....	356:076\$765	
28	Dita dos Proprios Nacionaes.....	118:607\$967	
29	Dita dos Terrenos Diamantinos.....	20:097\$838	
30	Fóros dos terrenos de marinhas, excepto os do Municipio da Côte, e producto da venda de posses ou dominios uteis dos terrenos de marinhas, nos termos das leis de orçamento anteriores.....	9:580\$181	
31	Laudemios, não comprehendidos os provenientes de terrenos de marinhas da Côte.....	11:109\$681	
32	Venda de Terras Publicas.....	84:596\$867	
33	Premio de Depositos Publicos.....	19:186\$115	
34	Concessão de Pennas d'agua.....	554:536\$860	
35	Sello do Papel.....	4.579:377\$332	
36	Imposto de Transmissão de Propriedade.....	4.481:370\$315	
37	Dito sobre datas mineraes.....	652\$910	
38	Dito sobre Loterias.....	150:600\$000	
39	Dito de Industrias e Profissões.....	3.629:667\$730	
40	Dito de Transportes.....	335:258\$370	
41	Dito Predial.....	3.403:616\$673	
42	Dito sobre Subsidio e Vencimentos.....	558:371\$503	
43	Dito do gado.....	252:570\$800	
44	Cobrança da divida activa.....	581:801\$402	
	Imposto sobre patentes de privilegios.....	2:370\$000	
	Renda não classificada.....	428:692\$310	32.957:262\$731

EXTRAORDINARIA			
45	Contribuição para o Monte Pio.....	38:396\$481	
46	Indemnizações.....	397:756\$770	
47	Juros de capitães nacionaes.....	688:089\$801	
48	Producto de 1/2 % das loterias.....	\$	
49	Venda de generos e proprios nacionaes.....	48:019\$014	
50	Receita eventual.....	1.483:835\$473	2.656:097\$539
			129.777:316\$726
RENDA COM APPLICAÇÃO ESPECIAL			
Fundo de emancipação			
1	Taxa de escravos (inclusive a adicional).....	745:045\$022	
2	Transmissão de propriedade dos mesmos.....	7:382\$171	
3	Multas.....	29:259\$000	
4	Donativos.....	15:841\$978	
5	Beneficio de loterias isentas de impostos.....	867:750\$000	
6	Decima parte das concedidas depois da lei.....	9:990\$000	
7	Divida activa.....	52:475\$050	
8	Imposto sobre consignatarios de escravos.....	\$	
9	Dito de 12 1/2 % sobre loterias.....	195:000\$000	
10	Sello dos bilhetos.....	79:965\$000	
11	1/2 %, restante da commissão, de que trata o art. 2º do Decreto n. 2936 de 16 de Junho de 1862.....	11:200\$000	
12	Remanescentes dos premios (Lei n. 1114 do 27 de Setembro de 1860, art. 12 § 3.).....	\$	
	Venda de listas.....	63\$940	2.013:972\$161
			131.791:288\$887

N. 2. — Tabella demonstrativa das operações de receita e despesa de Depósitos,

RECEITA	MUNICIPIO DA CÔRTE	RIO DE JANEIRO	ESPIRITO SANTO	BAHIA	SERGIPE	ALAGÓAS	PERNAMBUCO	PARAIBYBA	RIO GRANDE DO NORTE	CEARÁ	PIAUIY
Emprestimo do cofre de orphãos.....	473:183,5832	257:160,083	31:527,5413	227:136,542	39:087,154	46:787,5337	70:942,5115	7:238,5428	1:959,5251	3:637,5270	14:004,5095
Bens de defuntos e ausentes e do evento.....	287:884,5011	7:036,997	420,5772	2:314,5283	4:856,5640	4:308,5659	914,5719	82,5170	262,5440	26,5000	48,5720
Premios de loterias.....	85:496,5300										
Depositos das Caixas Economicas.....	3.863:666,5310	405:887,5710	80:221,5593	333:838,5142		63:672,5100	331:032,5500			95:635,5400	
— dos Montes de Socorro.....	100:603,5775		5:000,0000	9:000,0000						483,5000	
— de diversas origens.....	4.170:082,5503	43:050,5493	40:689,542	284:103,5153	11:830,5473	49:426,5100	483:886,5439	41:488,5437	40:805,5970	21:212,5322	42:127,5974
	8.632:919,5954	418:135,5282	127:561,5122	853:397,5122	52:774,5267	101:194,5195	583:773,5773	48:508,5735	43:087,5369	121:044,5202	27:441,5389

DESPEZA	MUNICIPIO DA CÔRTE	RIO DE JANEIRO	ESPIRITO SANTO	BAHIA	SERGIPE	ALAGÓAS	PERNAMBUCO	PARAIBYBA	RIO GRANDE DO NORTE	CEARÁ	PIAUIY
Pagamento do empréstimo do cofre de orphãos.....	104:162,5386	391:760,5166	16:034,5184	170:780,5047	36:789,5885	18:312,5404	61:253,5178	3:807,5335	1:645,5740	7:251,5751	31:221,5359
— de bens de defuntos e ausentes e do evento.....	22:696,5973	121,5637		340,5633	1:289,5720	510,5780		139,5775		2:330,5374	459,5333
— de premios de loterias.....	70:303,5912										
— de depositos das Caixas Economicas.....	4.783:000,5000	415:053,5921	55:468,5400	139:030,5000		41:457,5348	284:966,5157			43:300,5000	
— dos Montes de Socorro.....	105:000,5000		8:484,5539	3:394,5400			2:790,5371			4:894,5400	
— de depositos de diversas origens.....	2.483:942,5098	47:752,5460	8:004,5527	355:982,5180	11:832,5294	34:134,5827	443:346,5355	40:873,5296	5:817,5366	13:080,5499	6:690,5900
	7.659:105,5369	524:688,5184	87:991,5659	660:697,5260	49:931,5899	94:412,5339	492:356,5261	44:820,5340	7:463,5106	72:860,5024	38:371,5392

Importancia liquida que, de conformidade com o art. 41 da Lei n. 628 de 7 de Setembro de 1881, figura na receita desta Synopse.....

realizadas em todo o Imperio nos mezes de Julho de 1883 a Dezembro de 1884

MARANHÃO	PARÁ	AMAZONAS	S. PAULO	PARANÁ	SANTA CATHARINA	S. PEDRO	MINAS GERAES	GOYAZ	MATO GROSSO	LONDRES	SOMMA	TOTAL
74:888,121	56:549,585	1:173,993	318:236,621	69:65,908	17:801,438	215:033,595	222:635,397	13:259,727	22:262,139		1.855:177,771	
	798,798	237,943	3:933,585	3:802,784	842,209	43:744,482	19:901,431	2:245,749	3:285,326		380:614,939	
											85:406,500	
151:730,319	212:887,439	11:518,965	459:568,008	102:232,500	101:131,400	120:413,000	23:101,300	62:439,500	96:665,523		6.220:683,171	
											113:086,775	
44:507,443	99:389,822	24:407,835	79:513,706	21:761,527	17:427,352	167:683,202	61:762,236	26:902,595	6:634,022	85:313,555	5.445:771,421	
271:125,853	369:623,042	37:333,836	801:254,100	197:446,819	140:202,200	346:841,039	327:402,994	104:867,382	128:847,010	85:313,555		14.072:832,580

MARANHÃO	PARÁ	AMAZONAS	S. PAULO	PARANÁ	SANTA CATHARINA	S. PEDRO	MINAS GERAES	GOYAZ	MATO GROSSO	LONDRES	SOMMA	TOTAL
60:981,591	50:139,048		238:828,050	10:447,794	8:937,373	77:207,266	202:385,243	10:580,846	28:005,702		1.689:555,250	
	72,070	564,160	2:784,451	1:222,706	6:422,184	9:688,889	10:084,948	1:077,160	149,500		60:163,593	
											70:303,912	
101:009,269	259:223,144	16:740,300	481:348,978	43:889,000	56:564,900	54:180,000	13:101,100	38:663,740	65:854,474		6.592:878,838	
											124:563,710	
36:362,636	90:417,523	12:567,742	70:829,118	17:965,227	9:425,594	91:337,103	38:370,582	18:916,269	6:433,600	85:157,369	3.311:257,720	
198:485,906	400:343,977	29:338,042	793:790,537	82:524,572	81:369,063	222:423,258	323:941,873	69:298,315	100:443,336	85:157,369		12.078:725,013
												1.994:107,307



## N. 3.—Tabella da despesa do Imperio no exercicio de 1883-1884

MINISTERIO DO IMPERIO			
1	Dotação de S. M. o Imperador.....	800:000\$000	
2	Dita de S. M. a Imperatriz.....	96:000\$000	
3	Dita da Princeza Imperial a Sra. D. Isabel.....	150:000\$000	
4	Alimentos do Principe do-Grão-Pará o Sr. D. Pedro.....	8:000\$000	
5	Ditos do Principe o Sr. D. Luiz.....	6:000\$000	
6	Ditos do Principe o Sr. D. Antonio.....	6:000\$000	
7	Dotação do Sr. Duque de Saxe, viuvo de S. A. a Princeza Sra. D. Leopoldina.....	75:000\$000	
8	Alimentos do Principe o Sr. D. Pedro.....	6:000\$000	
9	Ditos do Principe o Sr. D. Augusto.....	6:000\$000	
10	Ditos do Principe o Sr. D. José.....	6:000\$000	
11	Ditos do Principe o Sr. D. Luiz.....	6:000\$000	
12	Mestres da Familia Imperial.....	3:199\$98	
13	Gabinete Imperial.....	1:882\$995	
14	Subsidio dos Senadores.....	496:524\$030	
15	Secretaria do Senado.....	121:487\$627	
16	Subsidio dos Deputados.....	703:161\$711	
17	Secretaria da Camara dos Deputados.....	201:745\$602	
18	Ajudas de custo de vinda e volta dos Deputados.....	40:200\$000	
19	Conselho de Estado.....	47:587\$573	
20	Secretaria de Estado.....	172:007\$317	
21	Presidencias de Provincia.....	206:480\$346	
22	Culto publico.....	747:604\$949	
23	Seminarios Episcopaes.....	100:410\$560	
24	Pessoal do ensino das Faculdades de Direito.....	180:283\$372	
25	Secretaria e Bibliothecas das Faculdades de Direito.....	53:809\$258	
26	Pessoal do ensino das Faculdades de Medicina.....	321:726\$150	
27	Secretaria, Bibliotheca e Laboratorios das Faculdades de Medicina.....	359:962\$319	
28	Pessoal do ensino da Escola Polytechnica.....	193:391\$247	
29	Secretaria e Gabinete da Escola Polytechnica.....	86:304\$035	
30	Escola de Minas de Ouro Preto.....	75:599\$221	
31	Inspectoria da instrucção primaria e secundaria do Municipio da Côte.....	488:117\$646	
32	Pessoal e material da instrucção secundaria do Municipio da Côte.....	398:466\$364	
33	Escola Normal.....	48:972\$375	
34	Academia Imperial de Bellas Artes.....	64:200\$877	
35	Imperial instituto dos Meninos Cegos.....	65:869\$546	
36	Instituto dos Surdos - Mudos.....	51:079\$798	
37	Asylo dos Meninos Desvalidos.....	94:910\$320	
38	Estabelecimento de Educandas no Pará.....	2:000\$000	
39	Imperial Observatorio.....	48:557\$572	
40	Archivo Publico.....	23:316\$423	
41	Bibliotheca Nacional.....	62:481\$261	
42	Instituto Historico, Geographico e Ethnographico.....	9:000\$000	
43	Imperial Academia de Medicina.....	2:000\$000	
44	Lyceu de Artes e Officios.....	75:000\$000	
45	Hygiene Publica.....	15:732\$141	
46	Instituto Vaccinico.....	15:001\$734	
47	Inspecção de Saude dos Portos.....	74:485\$688	
48	Lazaretos.....	3:397\$608	
49	Hospital dos Lazaros.....	2:000\$000	
50	Soccorros Publicos.....	709:239\$713	
51	Melhoramento do estado sanitario.....	759:491\$517	
52	Obras.....	741:235\$036	
53	Eventuaes.....	28:169\$781	
	Despesa não classificada.....	48\$199	
	Despesas pagas e não escripturadas em exercicios anteriores.....	16:661\$485	
		9.137:804\$053	
<p>Leis ns. 1904 e 1905 de 17 de Outubro de 1870, 2348 de 25 de Agosto de 1873, art. 2, § unico, n. 6, e 2640 de 23 de Setembro de 1875, art. 23.</p>			
<p>Medição e tombo das terras, que, nos termos dos contratos matrimoniaes, formam os patrimonios estabelecidos para Suas Altezas as Sras. D. Izabel e D. Leopoldina e seus Augustos Esposos.....</p>		33:000\$000	
<p>Lei n. 2690 de 13 de Março de 1877</p>			
<p>Manutenção de uma cadeira de geometria na cidade de Goyaz.....</p>		1:191\$211	9.171:995\$264

**MINISTERIO DA JUSTIÇA**

1	Secretaria de Estado.....	126:220\$725	
2	Supremo Tribunal de Justiça.....	162:131\$695	
3	Relações.....	630:024\$925	
4	Juntas Commerciaes.....	80:721\$878	
5	Justiças de 1ª instancia.....	2.577:216\$018	
6	Despeza secreta da Policia.....	115:870\$207	
7	Pessoal e material da Policia.....	663:472\$071	
8	Casa de Detenção da Côte.....	85 830\$543	
9	Asylo de Mendigos.....	51:701\$652	
10	Corpo Militar de Policia.....	449:620\$167	
11	Guarda Urbana.....	460:884\$966	
12	Casa de Correção da Côte.....	189:811\$233	
13	Obras.....	48:717\$500	
14	Auxilio á Força Policial das Provincias.....	552:749\$931	
15	Ajudas de Custo.....	59.800\$000	
16	Condução de presos.....	7:378\$345	
17	Presidio de Fernando de Noronha.....	202:794\$866	
18	Novos Termos e Comarcas.....	73:237\$870	
	Despezas pagas e não escripturadas em exercicios anteriores.....	4:990\$403	6.513:175\$025

**MINISTERIO DE ESTRANGEIROS**

1	Secretaria de Estado — moeda do paiz.....	144:483\$728	
2	Legações e Consulados — ao cambio de 27 ds. st. por 1\$000.....	485:58\$336	
3	Empregados em disponibilidade — moeda do paiz.....	9:666\$612	
4	Ajudas de custo — ao cambio de 27 ds. st. por 1\$000.....	35:428\$009	
5	Extraordinarias no Exterior — idem.....	21:046\$643	
6	Ditas no Interior — moeda do paiz.....	4:820\$190	
7	Commissão de Limites.....	56:700\$000	757:730\$848

**MINISTERIO DA MARINHA**

1	Secretaria de Estado.....	107:744\$414	
2	Conselho Naval.....	23:899\$504	
3	Quartel-General.....	30:901\$371	
4	Conselho Supremo.....	8:419\$717	
5	Contadoria.....	114:068\$958	
6	Intendencia.....	85:176\$273	
7	Auditoria.....	4:505\$186	
8	Corpo da Armada e classes annexas.....	870:626\$057	
9	Batalhão Naval.....	134 472\$669	
10	Corpo de Imperiaes Marinheiros.....	659:728\$187	
11	Companhia de Invalidos.....	5:798\$004	
12	Arsenaes.....	2.344:837\$344	
13	Capitanias de Portos.....	198:244\$835	
14	Força Naval.....	985:731\$009	
15	Navios desarmados.....	8:195\$545	
16	Hospitacs.....	186:550\$271	
17	Pharóes.....	156:111\$025	
18	Escola de Marinha.....	164:788\$576	
19	Reformados.....	258:769\$319	
20	Obras.....	319:759\$783	
21	Hydrographia.....	14:221\$692	
22	Etapas.....	1:351\$100	
23	Armamento.....	781:694\$694	
24	Munições de bocca.....	1.157:932\$618	
25	Munições navaes.....	371:49\$342	
26	Material de construcção naval.....	1.290:295\$119	
27	Combustivel.....	260:030\$772	
28	Fretes, etc.....	40:702\$281	
29	Eventuaes.....	147:430\$790	
	Despeza não classificada.....	913:088\$113	
	Ditas pagas e não escripturadas em exercicios anteriores.....	1:723\$620	
			11.648:301\$088

Leis ns. 3140 e 3141 de 30 de Outubro de 1932, art. 15  
e art. 5º § 3º, n. 2 e n. 4.

Melhoramentos do material da Armada.....	3.250:675\$008	
Acquisição de engajados e voluntarios.....	900\$000	14.899:876\$096

**MINISTERIO DA GUERRA**

1	Secretaria de Estado.....	204:608\$982	
2	Conselho Supremo Militar.....	43:245\$303	
3	Pagadoria das Tropas da Côrte.....	40:264\$039	
4	Arquivo Militar.....	24:351\$919	
5	Instrução Militar.....	314:810\$843	
6	Intendencia, Arsenaes de Guerra, etc.....	1.369:201\$061	
7	Corpo de Saude e Hospitales.....	1.069:609\$206	
8	Estado-Maior General.....	213:962\$207	
9	Corpos especiaes.....	999:063\$425	
10	Corpos arregimentados.....	2.305:531\$364	
11	Praças de pret.....	1.843:362\$003	
12	Etapas.....	2.811:541\$871	
13	Fardamento, equipamento, etc.....	1.335:609\$834	
14	Armamento.....	38:270\$299	
15	Despezas de Corpos e Quarteis.....	492:461\$929	
16	Companhias Militares.....	139:468\$955	
17	Commissões Militares.....	63:211\$364	
18	Classes inactivas.....	734:948\$257	
19	Ajudas de custo.....	34:935\$850	
20	Fabricas.....	67:380\$485	
21	Presidios e Colonias Militares.....	70:486\$558	
22	Obras Militares.....	556:110\$012	
23	Diversas despesas e eventuaes.....	597:225\$663	
24	Bibliotheca do Exercito.....	2:742\$143	
	Despezas pagas e não escripturadas em exercicios anteriores.....	1:411\$090	15.373:880\$752

**MINISTERIO DA AGRICULTURA, COMMERCIO E  
OBRAS PUBLICAS**

1	Secretaria de Estado.....	231:108\$636	
2	Sociedade Auxiliadora da Industria Nacional.....	6:000\$000	
3	Imperial Instituto Bahiano de Agricultura.....	20:000\$000	
4	Imperial Instituto Fluminense de Agricultura.....	48:000\$000	
5	Estabelecimento rural de S. Pedro de Alcantara na Provincia de Piauhy...	13:48\$775	
6	Auxilios para Escolas praticas de agricultura e uma de veterinaria.....	60:409\$981	
7	Acquisição de sementes e plantas, etc.....	10:400\$989	
8	Auxilio para a conclusão da <i>Flora Brasileira</i> .....	10:000\$900	
9	Eventuaes.....	21:162\$319	
10	Passeio Publico.....	10:082\$780	
11	Jardim da Praça d'Acclamação.....	37:659\$516	
12	Corpo de Bombeiros.....	287:618\$037	
13	Iluminação Publica.....	953:011\$911	
14	Garantia de juros ás Estradas de ferro.....	1.242:483\$882	
15	Estrada de Ferro D. Pedro II.....	7.073:872\$532	
16	Estrada de Ferro de Sobral.....	159:680\$731	
17	Estrada de Ferro de Baturité.....	251:037\$277	
18	Obras Publicas.....	3.380:758\$968	
19	Esgoto da Cidade.....	1.592:043\$892	
20	Telegraphos.....	1.829:190\$605	
21	Terras Publicas e Colonisação.....	613:368\$301	
22	Catechese.....	64:907\$692	
23	Subvenção ás Companhias de navegação a vapor.....	3.035:691\$017	
24	Correio Geral.....	2.130:945\$324	
25	Museu Nacional.....	76:394\$667	
26	Fabrica de Ferro de S. João de Ypanema.....	243:203\$650	
27	Manumissões.....	2.334:281\$274	
28	Educação de ingenuos.....	32:000\$000	
	Despeza não classificada.....	39:334\$580	
	Ditas pagas e não escripturadas em exercicios anteriores.....	163:367\$163	
			25.973:329\$441

<p align="center"><b>Lei n. 1953 de 17 de Julho de 1871, art. 2º § 2º</b></p>		
Prolongamento das estradas de ferro da Bahia e Pernambuco.....	5.767:866\$348	
<p align="center"><b>Lei n. 2397 de 10 de Setembro de 1873</b></p>		
Construcção da estrada de ferro de Porto Alegre a Uruguayana.....	2.819:954\$448	
<p align="center"><b>Lei n. 2450 de 24 de Setembro de 1873</b></p>		
Garantia de juros não excedente de 7 % ás companhias que constroem ou construirõem vias ferreas.....	5.983:535\$920	
<p align="center"><b>Lei n. 2639 de 22 de Setembro de 1875</b></p>		
Obras para o abastecimento d'agua á capital do Imperio .....	1.664:021\$010	
<p align="center"><b>Lei n. 2670 de 20 de Outubro de 1875, art. 18</b></p>		
Prolongamento da Estrada de Ferro D. Pedro II incluin'lo-se 600.000\$000 para um ramal destinado á Cidade de Ouro Preto, em Minas.....	2.661:820\$210	
<p align="center"><b>Lei n. 2687 de 6 de Novembro de 1875</b></p>		
Garantia de juros ás companhias que estabelecerem engenhos contracs.....	165:534\$218	
<p align="center"><b>Decreto n. 6919 de 1º de Junho de 1878</b></p>		
Pagamento de uma acção da extincta companhia da via-ferrea de Baturité....	211\$574	
<p><b>Leis ns. 2940 de 31 de Outubro de 1879 e 3141 de 30 de Outubro de 1882, e Decreto n. 3211 de 22 de Setembro de 1883.</b></p>		
Obras da estrada de ferro do Paulo Affonso.....	799:904\$724	
<p align="center"><b>Decreto n. 3022 de 12 de Novembro de 1880</b></p>		
Construcção de estradas, medição de terras e emancipação de colonias.....	333:308\$467	
<p align="center"><b>Lei n. 3141 de 30 de Outubro de 1882, art. 12 e Decreto n. 3211 de 22 de Setembro de 1883.</b></p>		
Estudos da estrada de ferro do Madeira ao Mamoré.....	282:190\$567	46.451:676\$927
<p align="center"><b>MINISTERIO DA FAZENDA</b></p>		
1 Juros, amortização e mais despezas da divida externa.....	13.146:455\$261	
2 Ditos idem de emprestimos nacionaes de 1868 e 1879.....	6.040:328\$985	
3 Ditos idem da divida interna fundada.....	20.260:260\$000	
4 Ditos idem da divida inscripta ainda não fundada.....	5:956\$876	
5 Caixa de Amortização.....	57:893\$027	
6 Emissão, substituição e resgate do papel-moeda.....	50:190\$501	
7 Pensionistas.....	1.460:539\$326	
8 Aposentados.....	947:935\$363	
9 Empregados do Repartições e logares extinctos.....	22:185\$662	
10 Thesouro Nacional.....	616:496\$045	
11 Thesourarias de Fazenda.....	958:726\$961	
12 Juizo dos Feitos da Fazenda.....	105:846\$389	
13 Alfandegas e Mosas alfandegadas.....	4.605:554\$852	
14 Recob'dorias.....	483:162\$798	
15 Mesas de Rendas e Colloctorias.....	1.047:178\$027	
16 Casa da Moeda e resgate do cobre.....	163:763\$677	
17 Administração diamantina.....	10:564\$099	
18 Dita e custeio das Fazendas Nacionaes.....	6:514\$961	
19 Typographia Nacional.....	294:667\$433	
20 <i>Diario Official</i> .....	89:275\$888	
21 Ajudas de custo.....	64:137\$388	

22	Gratificações por serviços temporarios e extraordinarios.....	19:242\$711	
23	Despezas eventuaes.....	101:594\$109	
24	Differença de cambio.....	3.800:638\$197	
25	Juros diversos.....	64:200\$115	
26	Ditos dos bilhetes do Thesouro.....	2.530:500\$000	
27	Commissões e corretagens.....	115:617\$322	
28	Juros do emprestimo do Cofre de Orphãos.....	524:762\$216	
29	Ditos dos depositos das Caixas Economicas e dos Montes de Soccorro.....	756:818\$373	
30	Obras.....	644:011\$587	
31	Fiscalisação das loterias.....	399\$997	
32	Exercicios findos.....	814:337\$676	
33	Adiantamento da garantia provincial de 2% ás estradas de ferro da Bahia, etc..	433:091\$371	
34	Reposições e restituções.....	92:768\$110	
	Despeza não classificada.....	233\$459	
	Ditas pagas e não escripturadas em exercicios anteriores.....	1:275\$306	
		00.337:184\$868	
	<b>Leis ns. 1837 de 27 de Setembro de 1870, artigo unico, e 2348 de 25 de Agosto de 1873 art. 7º § unico, n. 4</b>		
	Fabrico de moedas de nickel e de bronze.....	2:144\$289	
	<b>Lei n. 2348 de 25 de Agosto de 1873, art. 11, § 5, n. 2</b>		
	Premio não excedente de 50\$ por tonelada, aos navios que se construirem no Imperio.....	32:619\$500	60.371:948\$657
			153.540:283\$569

N. 4. — Demonstração das despesas com o serviço do empréstimo de £ 400.000 levantado em Londres, no anno de 1860, para a Companhia da estrada de ferro de Pernambuco.

	DINHEIRO STERLINO	MOEDA NACIONAL AO CAMBIO DE 27
1º Semestre. Dividendo.....	1.879, 12, 0	16:707#555
— Amortização.....	12,186, 13, 9	108:326#111
2º Semestre. Dividendo.....	1.604, 13, 0	14:263#556
— Amortização.....	12.460, 18, 4	110:763#704
	28.131, 17, 1	250:060#926
Importancia recebida da referida companhia.....	28.000, 0, 0	248:888#889
	131, 17, 1	1:172#037

N. 5.—DEVE O exercicio de 1883-1884 em conta corrente com o de 1884-1885 HAVER

Supprimentos recebidos do exercicio de 1884-1885 e escripturados nos seguintes lugares:		Supprimentos feitos ao exercicio de 1884-1885 e escripturados nos seguintes lugares:	
Municipio da Corte.....	24.104:044,8661	Municipio da Corte.....	4.227:203,8762
Espirito Santo.....	44:883,8000	Babia.....	159:403,3328
Bahia.....	818:715,3291	Sergipe.....	60:000,0000
Alagoas.....	2:722,8801	Alagoas.....	170:000,0000
Pernambuco.....	234:976,8309	Pernambuco.....	45:800,3329
Rio Grande do Norte.....	60,8000	Parahyba.....	109:847,5143
Piauihy.....	600,8972	Rio Grande do Norte.....	26:642,5533
Maranhão.....	120:000,0000	Maranhão.....	172,8000
Pará.....	53:186,5585	Pará.....	30:000,0000
Amazonas.....	50:131,8500	Amazonas.....	50:000,0000
S. Paulo.....	394:685,8141	S. Paulo.....	167:472,5133
Paraná.....	4:167,8343	Paraná.....	63:769,8500
Santa Catharina.....	40:616,8213	Santa Catharina.....	27:043,8796
S. Pedro.....	723:121,8502	S. Pedro.....	190:823,8038
Minas Geraes.....	228:716,8153	Minas Geraes.....	99:754,8470
Goyaz.....	313,8227	Goyaz.....	15:000,0000
Matto Grosso.....	60:000,0000	Matto Grosso.....	10:000,0000
Londres.....	2.010:873,8334	Londres.....	9.176:825,8536
	<hr/>		<hr/>
Saldo deste exercicio sujeito ainda a liquidação definitiva.....	28.851:546,8034	Saldo existente em 31 de Dezembro de 1884, conforme a tabella n. 7.....	14.599:159,8608
	3.500:473,8501		17.752:559,8927
	<hr/>		<hr/>
	32.351:719,8535		32.351:719,8535

	RECEITA			
	REMESSAS RECEBIDAS	SAQUES FEITOS	SUPPRIMENTOS RECEBIDOS	TOTAL
Município da Côte.....	38.982:680\$371	2:917\$500	.....	38.985:597\$871
Rio de Janeiro.....	267:650\$252	.....	.....	267:650\$252
Espirito Santo.....	247:081\$118	141:796\$123	20\$000	388:897\$241
Bahia.....	3.447:397\$720	19:447\$660	120\$000	3.466:965\$380
Sergipe.....	246:557\$386	74:730\$602	.....	321:307\$988
Alagoas.....	1.000:063\$688	123:706\$788	.....	1.123:770\$476
Pernambuco.....	603:026\$477	4:344\$610	94\$510	607:465\$997
Paralyba.....	300:682\$071	20:306\$915	208\$034	321:197\$020
Rio Grande do Norte.....	345:527\$389	16:799\$720	.....	362:327\$109
Ceará.....	641:545\$238	7:668\$946	.....	649:214\$204
Piauhy.....	205:548\$885	305:015\$826	.....	570:564\$711
Maranhão.....	377:292\$480	10:299\$238	.....	387:591\$718
Pará.....	1.213:602\$370	1:637\$126	.....	1.215:239\$496
Amazonas.....	335:537\$848	50\$000	.....	335:587\$848
S. Paulo.....	765:256\$344	2:640\$202	262\$390	768:159\$136
Paraná.....	611:990\$759	135:094\$178	.....	747:086\$937
Santa Catharina.....	392:432\$953	90:529\$506	611\$500	483:573\$959
S. Pedro.....	2.804:740\$861	522:990\$460	15\$880	3.327:747\$201
Minas Geraes.....	888:859\$366	797:310\$890	.....	1.686:170\$256
Goyaz.....	324:453\$184	572:924\$900	.....	897:378\$084
Mato Grosso.....	731:421\$022	737:717\$180	.....	1.469:138\$202
Londres.....	38.537:147\$706	.....	.....	38.537:147\$706
	93.330:495\$378	3.587:948\$370	1:332\$314	96.910:776\$062
Importancia dependente de liquidação definitiva.....	.....	.....	.....	1.073:950\$513
				97.993:726\$605



DE FUNDOS

	DESPEZA			
	REMESSAS FEITAS	SAQUES PAGOS	SUPRIMENTOS FEITOS	TOTAL
Município da Corte.....	54.022:343#723	3.286:413#798	.....	57.308:757#321
Rio de Janeiro.....	971:037#220	.....	.....	971:037#220
Espirito Santo.....	90:131#230	.....	.....	90:131#230
Bahia.....	7.691:829#277	85#000	60#000	7.691:974#277
Sergipe.....	498:531#241	.....	.....	498:531#241
Alagoas.....	484:790#740	1:000#000	87#986	485:878#726
Pernambuco.....	7.289:833#795	10:819#900	151#098	7.300:804#793
Parahyba.....	84:519#701	1:250#000	.....	85:769#701
Rio Grande do Norte.....	41:436#588	.....	.....	41:436#588
Ceará.....	1.006:423#937	.....	82#116	1.006:506#953
Piauí.....	227:674#139	.....	.....	227:674#139
Maranhão.....	807:811#858	301:920#061	544#800	1.110:278#719
Pará.....	9.383:945#144	5:377#990	150#000	9.389:473#134
Amazonas.....	443:033#799	.....	.....	443:033#799
S. Paulo.....	7.088:572#843	.....	.....	7.088:572#843
Paraná.....	331:810#090	.....	.....	331:810#090
Santa Catharina.....	384:155#851	.....	.....	384:155#851
S. Pedro.....	835:027#327	.....	120#000	835:147#327
Minas Geraes.....	944:795#049	.....	160#038	944:955#107
Goyaz.....	117:262#296	.....	.....	117:262#296
Matto Grosso.....	511:122#617	.....	.....	511:122#617
Londres.....	1.429:413#333	.....	.....	1.429:413#333
	94.385:501#798	3.606:868#749	1:356#038	97.993:726#605
				97.993:726#605

N. 7. — Explicação do Saldo

	THEOURO, THEOUARIAS E DELEGACIA DO THEOURO EM LONDRES		EM DIVERSAS ESTAÇÕES	EM PODER DE RESPONSAVEIS	TOTAL
	Em moeda	Em letras			
Município.....	323:824\$783		1.607:403\$437	9.301:846\$210	11.233:074\$430
Rio de Janeiro.....			9:729\$681		9:729\$681
Espirito Santo.....	1:465\$711		6:279\$126	96:641\$708	104:386\$545
Bahia.....	38:879:995	89\$625	45:858\$478	1.680:373\$015	1.765:201\$113
Sergipe.....	1:709\$177		60\$519		1:769\$696
Alagoas.....	337:089\$614		23:227\$613	11:199\$067	371:516\$294
Pernambuco.....	74:685\$425	800\$000		209:529\$882	285:015\$307
Parahyba.....	92:403\$069		27:920\$069	15:950\$544	136:273\$082
Rio Grande do Norte.....	2:657\$132			8:811\$269	11:468\$401
Ceará.....	197:572\$873		178:029\$940	42:559\$857	418:162\$670
Piauhý.....	1:104\$500	33:810\$175		2:640\$388	37:555\$063
Maranhão.....	6:595\$134		223:161\$535	33:854\$284	263:610\$953
Pará.....	75:044\$538		51:886\$254	222:193\$439	349:124\$231
Amazonas.....	5:548\$220		13:928\$458	21:035\$998	40:512\$676
S. Paulo.....	113:750\$691		344:287\$352	49:015\$261	507:053\$304
Paraná.....	8:568\$106		137\$515	133:980\$072	142:685\$693
Santa Catharina.....	5:908\$223		8:281\$296	36:742\$141	50:931\$660
S. Pedro.....	11:045\$694		454:472\$026	97:788\$409	563:307\$029
Minas Geraes.....	18:611\$676		28:695\$111	215:605\$251	262:912\$038
Goyaz.....	76:258\$023		9:408\$682	15:291\$611	100:958\$316
Mato Grosso.....	2:256\$161		15:863\$434	385\$600	18:505\$195
Londres.....	4:154\$556			700\$851	4:855\$407
	1.399:133\$301	34:699\$800	3.048:631\$426	12.196:144\$857	16.678:609\$384
Addiciona-se a quantia não liquidada da conta de Movimento de fundos, conforme a tabella n. 6....					1.073:950\$543
					17.752:559\$927
<b>Observação</b>					
A somma que figura em poder de responsaveis decompõe-se nas seguintes parcelas:					
Divida do Banco Mauá & Comp.....					5.073:942\$603
Importancia entregue a Engenheiros e a diversos encarregados de obras.....					2.273:706\$889
) a commandantes de batalhões, pagadores e commissarios militares e navaes.					217:779\$008
) a diversas commissões para fins differentes.....					1.474:683\$487
) a autoridades policiaes.....					83:951\$714
) a directores e pagadores de colonias.....					204:760\$898
) existente em Theourarias provinciaes (Pernambuco, Maranhão e S. Paulo).....					39:997\$419
) na caixa filial do Banco do Brazil (Pernambuco).....					7:752\$494
) em poder de thesoureiros e collectores alcançados.....					2.819:570\$375
					12.196:144\$857

SYNOPSIS  
DA  
RECEITA E DESPEZA  
DO  
IMPERIO  
NO  
EXERCICIO DE 1884 - 1885



RIO DE JANEIRO  
IMPRESA NACIONAL  
1886

# RECEITA E DESPEZA

## Synopsis da receita e despesa do

RECEITA			
<b>ORDINARIA</b> ...	( Importação.....	65.363:325\$517	
	Despacho marítimo.....	423:501\$539	
	Exportação.....	16.339:156\$961	
	Interior.....	34.683:765\$235	
		116.809:749\$252	
Extraordinaria .....		1.954:774\$721	118.764:523\$973
Renda com applicação especial.....			1.773:630\$360
Depositos (liquidos).....	Tabella n. 1. Tabella n. 2.		120.538:154\$333 2.403:820\$079
Operações de credito :			122.941:974\$412
Emissão de letras do Thesouro.....		18.881:000\$000	
Dita de moedas de nickel.....		156:000\$000	
Emprestimo de particulares.....		1:735\$111	19.038:735\$111
Saldo do exercicio de 1883 - 1884, conforme o respectivo balanço.....			3.543:134\$197
Deficit deste exercicio, proveniente de suprimentos não indemnizados ao de 1885-1886.....	Tabella n. 4.		10.726:609\$157
			155.250:452\$877

**Obser**

Esta synopsis comprehende a receita e despesa de 18 mezes do exercicio em todo o Imperio, excepto as

Directoria Geral da Contabilidade, 30 de Abril

# Imperio no exercicio de 1884-1885

DESPEZA		
<b>MINISTERIOS...</b>	Imperio.....	10.346:161\$329
	Justiça.....	6.450:582\$677
	Estrangeiros.....	760:225\$040
	Marinha.....	11.406:256\$897
	Guerra.....	14.810:186\$605
	Agricultura, Commercio e Obras Publicas, inclusive a somma de 2.325:628\$557 pertencente ao § — Manumissões —.....	49.686:913\$502
	Fazenda.....	62.713:517\$782
	Tabella n. 3. ....	156.173:843\$832
Operações de credito:		
Importancia adiantada á Provincia do Rio de Janeiro, na fórma do Decreto n. 5822 de Dezembro de 1874, para pagamento dos juros de 7 % por ella garantidos á estrada de ferro de Carangola.....		76:609\$045
		156.250:452\$877

**vação**

Thesourarias do Pará e S. Pedro, por não terem mandado em tempo o ultimo balanço do semestre adicional.

de 1886.— O Director Geral, *José Julio Dreys*.

N. 1.— Tabella da receita do Imperio no exercicio de 1884-1885

ORDINARIA		
Importação		
1	Direitos de importação para consumo.....	63.456:487\$381
2	Expediente dos generos livres de direitos de consumo .....	611:076\$309
3	Dito das Capatazias.....	276:843\$965
4	Armazenagem.....	1.018:917\$862
65.363:325\$517		
Despacho maritimo		
5	Imposto de pharões.....	318:609\$516
6	Dito da doca.....	104:892\$023
423:501\$539		
Exportação		
7	Direitos de exportação de generos nacionaes .....	16.300:934\$326
8	Ditos de 2 1/2 % da polvora fabricada por conta do Governo e dos metaes preciosos, etc.....	28:586\$390
9	Ditos de 1 1/2 % do ouro em barra fundido na Casa da Moeda.....	3:198\$573
10	Ditos de 1 % dos diamantes.....	6:437\$672
16.339:156\$961		
Interior		
11	Juros das acções das Estradas de Ferro da Bahia e Pernambuco.....	146:013\$463
12	Renda da Estrada de Ferro D. Pedro II.....	11.873:593\$996
13	Dita das Estradas de Ferro custeadas pelo Estado.....	620:524\$092
14	Dita do Correio Geral.....	1.566:374\$674
15	Dita dos Telegraphos Electricos.....	73:390\$000
16	Dita da Casa da Moeda.....	33:940\$331
17	Dita da Typographia Nacional .....	243:728\$973
18	Dita do <i>Diario Official</i> .....	50:381\$336
19	Dita da Lithographia Militar .....	2:819\$516
20	Dita da Fabrica da Polvora .....	884\$928
21	Dita da Fabrica de Ferro de Ypanema.....	48:223\$406
22	Dita dos Arsenaes.....	11:281\$866
23	Dita da Casa de Correção .....	34:718\$121
24	Dita do Imperial Collegio de Pedro II.....	61:372\$868
25	Dita do Instituto dos Surdos-Mudos.....	3:869\$100
26	Dita das matriculas dos Estabelecimentos de Instrucção superior.....	323:156\$336
27	Dita dos Proprios Nacionaes.....	118:821\$326
28	Dita dos Terrenos Diamantinos .....	21:035\$479
29	Fóros dos terrenos de marinhas, excepto os do Municipio da Corte, e producto da venda de posses ou dominios uteis dos terrenos de marinhas, na Corte.	9:473\$270
30	Imposto sobre patentes de privilegios.....	3:670\$000
31	Laudemios, não comprehendidos os provenientes de terrenos de marinhas da Corte .....	22:070\$679
32	Imposto sobre datas minéras.....	4\$000
33	Venda de Terras Publicas.....	113:580\$870
34	Premio de Depositos Publicos.....	26:311\$381
35	Concessão de Pennas d'agua.....	672:240\$447
36	Sello do Papel.....	4.329:680\$166
37	Imposto de Transmissão de Propriedade.....	4.211:602\$663
38	Dito de Industrias e Profissões .....	3.605:501\$726
39	Dito de Transportes.....	343:886\$320
40	Dito Predial.....	3.508:366\$753
41	Dito sobre Subsidio e Vencimentos.....	569:153\$351
42	Dito do gado.....	259:308\$963
43	Cobrança da divida activa.....	730:174\$313
	Imposto sobre Loterias.....	22:000\$000
	Renda não classificada.....	1.022:635\$522
34.683:765\$235		

EXTRAORDINARIA			
44	Contribuição para o Monte Pio da Marinha.....	39:856\$826	
45	Indemnizações .....	557:278\$448	
46	Juros de capitães nacionaes.....	230:576\$465	
47	Venda de generos e proprios nacionaes.....	79:889\$145	
48	Receita eventual.....	1.047:473\$837	1.954:774\$721
			118.764:523\$973
RENDA COM APLICAÇÃO ESPECIAL			
Fundo de emancipação			
1	Taxa de escravos.....	511:763\$082	
2	Transmissão de propriedade dos mesmos.....	4:450\$287	
3	Multas.....	24:666\$020	
4	Donativos.....	165:332\$305	
5	Beneficio de loterias isentas de impostos.....	250:050\$000	
6	Decima parte do beneficio liquido das concedidas depois da lei.....	19:980\$000	
7	Divida activa.....	48:785\$816	
8	Imposto sobre os consignatarios de escravos.....	\$	
9	Dito de 15 1/2 % sobre loterias.....	534:850\$000	
10	Sello dos bilhetes.....	171:510\$000	
11	Remanentes dos premios (Lei n. 1114 de 27 de Setembro de 1860, art. 12 § 3.).....	41:002\$000	
	Venda de impressos.....	40\$350	
	1/2 %, restante da comissão, de que trata o art. 2º do Decreto n. 2936 de 16 de Junho de 1862.....	1:200\$000	1.773:630\$360
			120.538:154\$333



## Tabella demonstrativa das operações de receita e despeza de Depósitos,

RECEITA	MUNICIPIO DA CÔRTE	RIO DE JANEIRO	ESPIRITO SANTO	BAHIA	SERGIPE	ALAGÓAS	PERNAMBUCO	PARAHYBA	RIO GRANDE DO NORTE	CEARÁ	PIAUHY
Emprestimo do cofre dos orphãos.....	151:381,5746	212:972,5206	11:396,5442	233:844,5938	24:513,5243	11:568,5617	83:838,555	2:100,5631	463,5073	29:108,5709	5:105,5369
Bens de defuntos e ausentes e do evento.....	75:251,5949	12:443,5520	187,5790	2:834,5046	412,5681	1:250,5920	2:435,5241	453,5928	.....	174,5163	92,5080
Premios de loterias.....	109:040,5500	.....	.....	.....	.....	.....	.....	.....	.....	62:435,5803	.....
Depositos das Caixas Economicas.....	5.407:342,5470	127:806,5762	33:575,5175	457:303,5123	.....	46:564,5780	397:111,5409	.....	.....	.....	.....
— dos Montes de Socorro.....	402:408,5935	.....	4:000,5000	.....	.....	.....	.....	.....	.....	.....	.....
— de diversas origens.....	7.246:800,5123	53:074,5697	6:848,5823	263:798,5837	7:681,5911	22:126,5697	84:449,5949	31:468,5429	16:663,5190	24.963,5115	6:933,5546
	12.792:133,5745	408:297,5183	56:008,5230	957:780,5964	32:637,5835	81:511,5914	474:535,5045	33:722,5988	17:131,5263	116:678,5792	12:132,5993

A deduzir: na forma do artigo 41 da

DESPEZA	MUNICIPIO DA CÔRTE	RIO DE JANEIRO	ESPIRITO SANTO	BAHIA	SERGIPE	ALAGÓAS	PERNAMBUCO	PARAHYBA	RIO GRANDE DO NORTE	CEARÁ	PIAUHY
Pagamento do empréstimo do cofre dos orphãos	210:476,5851	303:006,5883	20:305,5501	214:679,5211	73:704,5805	23:722,5006	87:719,5080	13:323,5698	2:999,5280	28:503,5320	15:805,5563
— do bens de defuntos e ausentes e do evento.	88:949,5037	.....	.....	6:909,5892	969,5690	919,5741	21,5627	.....	.....	.....	2:944,5623
— do premios de loterias.....	81:197,5700	.....	.....	.....	.....	.....	.....	.....	.....	.....	.....
— do depositos das Caixas Economicas.....	4.059:020,5000	102:166,5911	53:659,5000	107:500,5000	.....	61:565,5645	338:297,5021	.....	.....	04:600,5000	.....
— do depositos dos Montes de Socorro.....	81:000,5000	.....	6:450,5000	5:557,5400	.....	.....	19:266,5500	.....	.....	.....	.....
— do depositos de diversas origens.....	7.024:928,5377	13.704,5932	6:808,5360	284:952,5838	10:434,5851	13:052,5344	142:093,5119	7:657,5423	16:038,5621	24:574,5006	8:996,5536
	11.545:551,5985	420.875,5746	87:214,5461	619:599,5041	83:109,5349	99:260,5236	587:397,5347	20:981,5123	19:037,5901	117:674,5926	27:746,5722

Importancia liquida que, de conformidade com o artigo 41 da lei n. 628 do 7 de

realizadas em todo o Imperio nos mezes de Julho de 1884 a Dezembro de 1885

MARANHÃO	PARÁ	AMAZONAS	S. PAULO	PARANÁ	SANTA CATHARINA	S. PEDRO	MINAS GERAES	GOYAZ	MATO GROSSO	LONDRES	SOMMA	TOTAL
66:291,8484	153:309,61	4:221,913	317:703,753	19:929,552	11:841,692	215:043,845	182:232,361	14:274,122	61:978,330	.....	1.837:132,189	18.327:607,546
290,970	863,191	4:302,380	6:598,984	3:100,304	1:507,804	9:011,334	9:893,788	452,804	1:728,379	.....	133:272,803	
.....	.....	.....	.....	.....	.....	.....	.....	.....	.....	.....	109:040,300	
104:971,147	194:065,997	.....	468:319,112	131:940,303	95:375,400	224:004,340	56:380,300	40:721,460	78:993,931	.....	7.537:112,300	
10:224,204	.....	.....	21:800,007	.....	.....	.....	.....	.....	.....	.....	138:133,166	
31:752,142	69:297,333	9:312,378	54:623,110	25:989,122	12:274,261	123:099,196	59:493,420	9:359,308	3:362,432	408:115,033	8.572:306,380	
213:820,247	417:536,301	14:836,373	869:048,971	180:939,278	120:938,394	601:158,663	308:000,269	61:807,844	146:063,312	408:115,033	.....	
.....	.....	.....	.....	.....	.....	.....	.....	.....	.....	.....	.....	
.....	.....	.....	.....	.....	.....	.....	.....	.....	.....	.....	.....	
.....	.....	.....	.....	.....	.....	.....	.....	.....	.....	.....	.....	

Lei n. 628 de 17 de Setembro de 1851

MARANHÃO	PARÁ	AMAZONAS	S. PAULO	PARANÁ	SANTA CATHARINA	S. PEDRO	MINAS GERAES	GOYAZ	MATO GROSSO	LONDRES	SOMMA	TOTAL
69:533,567	131:770,196	4:616,385	348:327,900	21:686,302	10:586,330	70:395,131	230:066,031	11:142,179	21:366,140	.....	1.923:736,159	18.923:787,267
.....	702,350	3:353,500	494,086	788,024	433,377	1:567,426	1:987,747	40,653	3:086,190	.....	112:767,183	
.....	.....	.....	.....	.....	.....	.....	.....	.....	.....	.....	81:197,700	
60:000,000	305:978,512	31:065,200	215:899,346	43:183,400	45:061,300	4:900,300	11:488,700	47:636,400	78:273,673	.....	5.630:265,798	
10:901,204	.....	.....	21:800,007	.....	.....	.....	.....	.....	.....	.....	144:974,811	
21:916,948	80:185,368	7:979,084	32:349,741	21:531,030	14:424,634	81:727,567	62:672,048	10:938,28	4:386,200	130:496,366	8.030:843,616	
162:351,579	518:636,616	46:013,869	618:870,780	87:188,756	70:303,411	158:593,124	306:215,026	69:787,563	115:712,213	139:496,366	.....	
.....	.....	.....	.....	.....	.....	.....	.....	.....	.....	.....	.....	
.....	.....	.....	.....	.....	.....	.....	.....	.....	.....	.....	.....	
.....	.....	.....	.....	.....	.....	.....	.....	.....	.....	.....	.....	

Setembro do 1881, figura na receita desta synopse.

2.403:820,079

## N. 3.—Tabella da despeza do Imperio no exercicio de 1884-1885

MINISTERIO DO IMPERIO		
1	Dotação de S. M. o Imperador.....	800:000\$000
2	Dita de S. M. a Imperatriz.....	96:000\$000
3	Dita da Princeza Imperial a Sra. D. Isabel.....	150:000\$000
4	Alimentos do Principe Imperial do Grão-Pará o Sr. D. Pedro.....	8:000\$000
5	Ditos do Principe o Sr. D. Luiz.....	6:000\$000
6	Ditos do Principe o Sr. D. Antonio.....	6:000\$000
7	Dotação do Sr. Duque de Saxe, viuvo de S. A. a Princeza Sra. D. Leopoldina.....	75:000\$000
8	Alimentos do Principe o Sr. D. Pedro.....	6:000\$000
9	Ditos do Principe o Sr. D. Augusto.....	6:000\$000
10	Ditos do Principe o Sr. D. José.....	6:000\$000
11	Ditos do Principe o Sr. D. Luiz.....	6:000\$000
12	Mestres da Familia Imperial.....	3:199\$992
13	Gabinete Imperial.....	1:897\$993
14	Subsidio dos Senadores.....	736:151\$625
15	Secretaria do Senado.....	177:053\$688
16	Subsidio dos Deputados.....	1.034:511\$977
17	Secretaria da Camara dos Deputados.....	211:850\$534
18	Ajudas de custo de vinda e volta dos Deputados.....	46:900\$000
19	Conselho de Estado.....	47:559\$053
20	Secretaria de Estado.....	185:373\$478
21	Presidencias de Provincia.....	379:655\$295
22	Culto publico.....	75:5:127\$022
23	Seminarios Episcopaes.....	99:613\$313
24	Pessoal do ensino das Faculdades de Direito.....	177:277\$571
25	Secretaria e Bibliothecas das Faculdades de Direito.....	59:647\$620
26	Pessoal do ensino das Faculdades de Medicina.....	330:543\$075
27	Secretaria, Bibliotheca e Laboratorios das Faculdades de Medicina.....	354:078\$479
28	Pessoal do ensino da Escola Polytechnica.....	190:939\$384
29	Secretaria e Gabinete da Escola Polytechnica.....	95:987\$547
30	Escola de Minas do Ouro Preto.....	79:436\$309
31	Inspectoria da instrucção primaria e secundaria do Municipio da Corte, pessoal e material da instrucção Primaria.....	493:486\$296
32	Pessoal e material do Internato de Pedro II.....	218:928\$960
33	Pessoal e material do Externato de Pedro II.....	197:352\$884
34	Escola Normal.....	61:532\$642
35	Academia Imperial de Bellas Artes.....	60:060\$935
36	Imperial Instituto dos Meninos Cegos.....	64:483\$478
37	Instituto dos Surdos - Mudos.....	52:389\$930
38	Asylo dos Meninos Desvalidos.....	95:422\$535
39	Estabelecimento de Educandas no Pará.....	2:000\$000
40	Imperial Observatorio.....	57:281\$478
41	Arquivo Publico.....	23:602\$817
42	Bibliotheca Nacional.....	65:413\$763
43	Instituto Historico, Geographico e Ethnographico Brasileiro.....	9:000\$000
44	Imperial Academia de Medicina.....	2:000\$000
45	Lycou de Artes e Officios.....	70:000\$000
46	Saude Publica.....	33:773\$015
47	Inspecção de Saude dos Portos.....	78:425\$057
48	Lazaretos.....	3:729\$180
49	Hospital dos Lazaros.....	2:000\$000
50	Soccorros Publicos.....	642:713\$494
51	Limpeza da Cidade e Praias do Rio de Janeiro.....	471:094\$019
52	Irrigação da Cidade do Rio de Janeiro.....	134:821\$959
53	Melhoramento do estado sanitario.....	294:536\$590
54	Obras.....	587:421\$602
55	Eventuaes.....	40:405\$785
	Despezas pagas e não escripturadas em exercicios anteriores.....	775\$000
	Despeza não classificada.....	10\$000
		<b>9.880:465\$774</b>
<p>Leis ns. 1904 e 1905 de 17 de Outubro de 1870, 2348 de 25 de Agosto de 1873, art. 2º, paragrapho unico, n. 6,</p> <p>Medição e tomo das terras, que, nos termos dos contratos matrimoniaes, formam os patrimonios estabelecidos para Suas Altezas as Sras. D. Izabel e D. Leopoldina e seus Augustos Esposos.....</p>		
		18:000\$000

**Lei n. 2693 de 13 de Março de 1877**

Manutenção de uma cadeira de geometria na cidade de Goyaz..... 1:196\$738

**Lei n. 3228 de 3 de Setembro de 1884**

Medidas preventivas contra a invasão do cholera morbus..... 446:498\$817 10.346:161\$329

**MINISTERIO DA JUSTIÇA**

1	Secretaria de Estado.....	123:433\$226	
2	Supremo Tribunal de Justiça.....	163:880\$409	
3	Relações.....	587:189\$418	
4	Juntas Commercias.....	81:080\$727	
5	Justiças de 1ª instancia.....	2.652:333\$361	
6	Despeza secreta da Policia.....	154:972\$396	
7	Pessoal e material da Policia.....	635:856\$901	
8	Casa de Detenção da Côte.....	73:388\$719	
9	Asylo de Mendigos.....	66:530\$321	
10	Corpo Militar de Policia.....	527:211\$507	
11	Reformados do Corpo Militar de Policia da Côte.....	7:513\$177	
12	Guarda Urbana.....	307:251\$058	
13	Casa de Correção da Côte.....	165:301\$843	
14	Obras.....	16:736\$601	
15	Auxilio a Força Policial das Provincias.....	534:309\$407	
16	Ajudas de Custo.....	88:269\$273	
17	Condução de presos.....	5:432\$310	
18	Presidio de Fernando de Noronha.....	191:264\$484	
19	Novos Termos e Comarcas.....	17:183\$130	
	Despezas pagas e não escripturadas em exercicios anteriores.....	1:385\$109	6.450:582\$677

**MINISTERIO DE ESTRANGEIROS**

1	Secretaria de Estado — moeda do paiz.....	130:810\$655	
2	Legações e Consulados — ao cambio de 27 ds. st. por 1\$000.....	489:729\$146	
3	Empregados em disponibilidade — moeda do paiz.....	8:284\$130	
4	Ajudas de custo — ao cambio de 27 ds. st. por 1\$000.....	79:081\$691	
5	Extraordinarias no Exterior — idem.....	37:051\$349	
6	Ditas no Interior — moeda do paiz.....	8:422\$100	
	Commissão de Limites.....	400\$000	
	Despezas pagas e não escripturadas em exercicio anteriores.....	249\$370	
	Despeza não classificada.....	193\$999	760:225\$040

**MINISTERIO DA MARINHA**

1	Secretaria de Estado.....	109:108\$670	
2	Conselho Naval.....	21:863\$105	
3	Quartel-General.....	30:505\$993	
4	Conselho Supremo.....	7:993\$180	
5	Contadoria.....	114:783\$478	
6	Intendencia e accessorios.....	85:733\$691	
7	Auditoria.....	4:707\$992	
8	Corpo da Armada e classes annexas.....	875:436\$093	
9	Batalhão Naval.....	131:891\$974	
10	Corpo de Imperiaes Marinheiros.....	757:821\$694	
11	Companhia de Invalidos.....	15:626\$628	
12	Arsenacs.....	2.398:115\$960	
13	Capitanias de Portos.....	195:840\$738	
14	Força Naval.....	1.000:977\$688	
15	Navios desarmados.....	3:208\$728	
16	Hospitaes.....	178:626\$204	
17	Pharóes.....	195:870\$357	

18	Escola de Marinha.....	165:988\$032	
19	Reformados.....	249:310\$149	
20	Obras.....	251:555\$410	
21	Hydrographia.....	13:029\$820	
22	Etapas.....	863\$000	
23	Armamento.....	70:260\$664	
24	Munições de bocca.....	1.164:847\$763	
25	Munições navaes.....	422:795\$886	
26	Material de construcção naval.....	654:643\$808	
27	Combustivel.....	350:016\$231	
28	Fretes, tratamento de praças fóra dos hospitales e enfermarias de Marinha, enterros, differenças de cambio e commissõs de saques.....	337:739\$589	
29	Eventuaes.....	86:075\$484	
	Despezas pagas e não escripturadas em exercicios anteriores.....	10:715\$250	
	Despeza não classificada.....	794:932\$054	
		10.700:914\$463	
	<b>Lei n. 3230 de 3 de Setembro de 1884, art 5º, § 3º</b>		
	Melhoramento do material da Armada.....	705:342\$431	11.406:256\$897
	<b>MINISTERIO DA GUERRA</b>		
1	Secretaria de Estado e Repartições annexas.....	195:697\$382	
2	Conselho Supremo Militar e de Justiça.....	42:303\$514	
3	Pagadoria das Tropas da Côte.....	40:163\$891	
4	Archivo Militar e Officina Lythographica.....	23:643\$956	
5	Instrucção Militar.....	316:592\$619	
6	Intendencia.....	182:431\$994	
7	Arsenaes.....	811:865\$271	
8	Depositos de artigos bellicos.....	25:875\$935	
9	Laboratorios.....	86:191\$359	
10	Corpo de Saude.....	539:324\$450	
11	Hospitales.....	434:316\$373	
12	Estado-Maior-General.....	209:911\$718	
13	Corpos Especiaes.....	1.015:495\$560	
14	Corpos Arregimentados.....	2.309:284\$708	
15	Praças de Pret.....	1.723:081\$936	
16	Etapas.....	2.744:480\$472	
17	Fardamento.....	1.531:686\$354	
18	Equipamento e arreios.....	107:927\$246	
19	Armamento.....	37:506\$198	
20	Despezas de Corpos e Quartels.....	439:311\$239	
21	Companhias Militares.....	272:565\$438	
22	Commissões Militares.....	77:141\$369	
23	Classes inactivas.....	616:716\$154	
24	Ajudas de custo.....	33:408\$100	
25	Fabricas.....	87:727\$734	
26	Presidios e Colonias Militares.....	70:151\$896	
27	Obras.....	319:824\$661	
28	Diversas despezas e eventuaes.....	508:450\$773	
29	Bibliotheca do Exercito.....	2:954\$138	
	Despezas pagas e não escripturadas em exercicios anteriores.....	844\$060	
	Despeza não classificada.....	3:290\$077	14.810:186\$605
	<b>MINISTERIO DA AGRICULTURA, COMMERCIO E OBRAS PUBLICAS</b>		
1	Secretaria de Estado.....	227:437\$783	
2	Sociedade Auxiliadora da Industria Nacional.....	6:000\$000	
3	Imperial Instituto Bahiano de Agricultura.....	20:000\$000	
4	Imperial Instituto Fluminense de Agricultura.....	44:000\$000	
5	Estabelecimento rural de S. Pedro de Alcantara, na Provincia do Piahy.....	8:678\$133	
6	Auxilios para Escolas praticas de agricultura.....	\$	
7	Acquisição de sementes e plantas, etc.....	11:265\$853	
8	Eventuaes.....	29:501\$273	
9	Passeio Publico.....	8:512\$460	
10	Jardim da Praça d'Acclamação.....	30:510\$510	

11	Corpo de Bombeiros.....	295:628\$980	
12	Iluminação Publica.....	1.035:489\$518	
13	Garantia de juros ás Estradas de ferro.....	1.939:491\$992	
14	Estrada de Ferro D. Pedro II.....	8.021:310\$608	
15	Dita de Ferro do Sobral.....	157:097\$640	
16	Dita de Baturité.....	128:083\$881	
17	Dita de Paulo Affonso.....	220:467\$005	
18	Dita do Recife.....	213:164\$653	
19	Dita da Bahia.....	1.192:787\$378	
20	Dita de Porto Alegre a Uruguayana.....	433:537\$213	
21	Obras Publicas.....	2.365:593\$740	
22	Esgoto da Cidade.....	1.654:863\$981	
23	Telegraphos.....	2.149:306\$345	
24	Terras Publicas e Colonisação.....	971:226\$610	
25	Catechese.....	68:118\$711	
26	Subvenção ás Companhias de navegação a vapor.....	3.000:415\$013	
27	Correio Geral.....	2.097:432\$902	
28	Museu Nacional.....	72:281\$791	
29	Fabrica de Ferro de S. João de Ypanema.....	218:390\$741	
30	Manumissões.....	2.325:628\$557	
31	Educação de ingenuos.....	20:900\$000	
32	Desobstracção dos rios do Maranhão, da Parnahyba e S. Francisco.....	283:926\$555	
33	Melhoramento da Barra do Rio Grande.....	335:426\$450	
34	Flora Brasileira.....	13:650\$517	
35	Garantia de juros a Estradas de Ferro contractadas, ou já construidas por effeito da autorizaçào contida na Lei n. 2450 de 24 de Setembro de 1873, durante o exercicio desta Lei e pela totalidade do credito autorizado.....	8.613:635\$613	
36	Garantia de juros ás Emprezas de Engenhos Centraes em virtude da Lei n. 2687 de 3 de Novembro de 1875 e Decreto n. 8357 de 24 de Dezembro de 1881, durante o exercicio.....	997:388\$588	
	Despezas pagas e não escripturadas em exercicios anteriores.....	2:527\$825	
	Despesa não classificada.....	56\$501	
		<b>39.216:766\$320</b>	
	<b>Lei n. 1953 de 17 de Julho de 1871, art. 2º § 2º</b>		
	Prolongamento das estradas de ferro da Bahia e Pernambuco.....	2.277:479\$799	
	<b>Lei n. 2397 de 10 de Setembro de 1873</b>		
	Construcção da estrada de ferro de Porto Alegre a Uruguayana, do Rio Grande a Bagé, de Bagé a Cacequy e de Cacequy a Urugnayana.....	4.193:136\$597	
	<b>Lei n. 2639 de 22 de Setembro de 1875</b>		
	Obras para o abastecimento d'agua á capital do Imperio.....	953:421\$824	
	<b>Lei n. 2670 de 20 de Outubro de 1875, art. 1º</b>		
	Prolongamento da Estrada de Ferro D. Pedro II e ramal de Ouro Preto...	2.838:107\$143	
	<b>Decreto n. 6919 de 1º de Junho de 1878</b>		
	Pagamento de uma acção da extincta companhia da via-ferrea de Baturité....	269\$144	
	<b>Decreto n. 3022 de 12 de Novembro de 1880</b>		
	Emancipação de colonias.....	1:973\$160	
	<b>Lei n. 3111 de 30 de Outubro de 1882</b> Art. 7º, § 1º, n. 1		
	Garantia de juros para os estudos e construcção da Estrada de Ferro D. Pedro I, em Santa Chatarina.....	53:881\$820	
	<b>Art. 7º, § 1º, n. 1</b>		
	Garantia de juros para melhoramento do porto do Fortaleza, no Ceará, e construcção da respectiva Alfandega.....	38:919\$125	
	<b>Art. 1º</b>		
	Estudos da estrada de ferro do Madeira ao Mamoré.....	86:958\$970	
	<b>Lei n. 3230 de 3 de Setembro de 1884</b>		
	Garantia de juros á companhia Mogyana.....	21:000\$000	49.686:913\$502

MINISTERIO DA FAZENDA

1	Juros, amortização e mais despesas da divida externa.....	13.345:632\$184	
2	Ditos idem dos Empréstimos de 1838 e 1879.....	5.173:089\$717	
3	Ditos idem da divida interna fundada.....	20.204:027\$250	
4	Ditos idem da divida inscripta ainda não fundada.....	3:834\$876	
5	Caixa de Amortização.....	68:102\$130	
6	Emissão, substituição e resgate do papel-moeda.....	42:720\$384	
7	Pensionistas.....	1.402:741\$605	
8	Aposentados.....	919:979\$636	
9	Empregados de Repartições e logares extinctos.....	17:862\$719	
10	Thesouro Nacional.....	611:475\$140	
11	Thesourarias de Fazenda.....	967:158\$164	
12	Juizo dos Feitos da Fazenda.....	107:242\$917	
13	Alfandegas.....	4.163:444\$959	
14	Recebedorias.....	483:593\$830	
15	Mesas de Rendas e Collectorias.....	1.123:858\$941	
16	Casa da Moeda.....	165:181\$130	
17	Administração diamantina.....	10:451\$063	
18	Dita e custeio das Fazendas Nacionaes.....	5:188\$524	
19	Typographia Nacional.....	325:432\$437	
20	Diario Official.....	97:944\$144	
21	Ajudas de custo.....	69:192\$643	
22	Gratificações por serviços temporarios e extraordinarios.....	9:267\$790	
23	Eventuaes.....	120:991\$484	
24	Differença de cambios.....	6.734:445\$062	
25	Juros diversos.....	314:504\$650	
26	Ditos dos bilhetes do Thesouro.....	2.278:547\$166	
27	Commissões e corretagens.....	248:749\$094	
28	Juros do emprestimo do Cofre dos Orphãos.....	592:377\$308	
29	Ditos dos depositos das Caixas Economicas e dos Montes de Soccorro.....	767:980\$323	
30	Obras.....	734:815\$475	
31	Exercicios findos.....	977:338\$731	
32	Adiantamento da garantia provincial de 2% ás estradas de ferro da Bahia, e Pernambuco.....	490:222\$777	
33	Reposições e restituções.....	66:535\$509	
	Fiscalisação das loterias.....	33\$333	
	Despezas pagas e não escripturadas em exercicios anteriores.....	3:374\$002	
	Despeza não classificada.....	27:763\$034	
		62.678:401\$631	
	<b>Leis ns. 1537 de 27 de Setembro de 1870, artigo unico, e 2348 de 25 de Agosto de 1873 art. 7º parographo unico, n. 4</b>		
	Fabrico de moedas de nickel e de bronze.....	15:806\$151	
	<b>Lei n. 2348 de 25 de Agosto de 1873, art. 11, § 5, n. 2</b>		
	Premio não excedente de 50\$ por tonelada, aos navios que se construirem no Imperio.....	19:550\$000	62.713:517\$782
			156.173:843\$832

N. 4.—DEVE O exercicio de 1884-1885 em conta corrente com o de 1885-1886 HAVER

Supprimentos recebidos do exercicio de 1885-1886 e escripturados nos seguintes logares:		Supprimentos feitos ao exercicio de 1885-1886 e escripturados nos seguintes logares:	
Município da Corte.....		Município da Corte.....	
Espirito Santo.....	38.793:6178360	Bahia.....	2.110:4018172
Bahia.....	22:1008009	Sergipe.....	41:2148734
Sergipe.....	618:2448470	Alagoas.....	70:0408000
Alagoas.....	5:0228380	Pernambuco.....	60:0068293
Pernambuco.....	8368980	Paralyba.....	265:2268393
Paralyba.....	41:5908280	Rio Grande do Norte.....	60:0008000
Rio Grande do Norte.....	18:0008000	Ceara.....	3:3918059
Piauhy.....	32:0418470	Maranhão.....	4768587
Maranhão.....	1318136	Pará.....	1:1498145
Pará.....	4:7138955	Amazonas.....	200:0008000
Amazonas.....	4708440	S. Paulo.....	20:0838200
S. Paulo.....	20:0838200	Paraná.....	77:7618330
Paraná.....	343:7288113	Santa Catharina.....	60:6008000
Santa Catharina.....	14:4728242	S. Pedro.....	2398480
S. Pedro.....	26:9488159	Minas Geraes.....	233:2828597
Minas Geraes.....	1:8088513	Goyaz.....	5:6108230
Goyaz.....	153:1788318	Londres.....	40:3388100
Malto Grosso.....	3388100		5.708:9868039
Londres.....	2:0008000		
	1.733:3338334	Saldo existente em 31 de Dezembro de 1885, conforme a tabella n. 6.....	8.958:8028379
			19.114:2498445
		Quantia de que, pela presente conta, é este exercicio devedor ao de 1885-1886, e que fica dependente de liquidação definitiva.....	28.073:0518824
			10.726:6098157
	38.799:6608981		38.799:6608981



	RECEITA			
	REMESSAS RECEBIDAS	SAQUES FEITOS	SUPRIMENTOS RECEBIDOS	TOTAL
Município da Corte.....	27.143:005\$377	33:454\$000	.....	27.176:459\$377
Rio de Janeiro.....	209:085\$102	.....	.....	209:085\$102
Espirito Santo.....	314:102\$310	188:725\$177	52\$830	502:880\$317
Bahia.....	2.277:058\$268	78:664\$691	1.007\$634	2.356:730\$593
Sergipe.....	336:342\$520	52:087\$758	.....	388:630\$278
Alagoas.....	826:201\$219	48:121\$500	.....	874:322\$719
Pernambuco.....	305:327\$549	7:677\$243	75\$740	403:080\$532
Parahyba.....	426:968\$242	13:478\$474	.....	440:446\$716
Rio Grande do Norte.....	297:329\$593	46:628\$027	215\$705	344:173\$325
Ceará.....	777:946\$441	4:613\$868	.....	782:590\$309
Piauhý.....*	179:156\$117	256:316\$846	34\$200	435:507\$193
Maranhão.....	1.011:533\$288	5:420\$182	.....	1.016:953\$470
Pará.....	576:369\$657	1:730\$035	.....	578:099\$692
Amazonas.....	181:239\$174	1.278\$680	.....	182:517\$854
S. Paulo.....	832:529\$550	1:875\$193	400\$012	834:808\$785
Paraná.....	506:621\$374	257:525\$187	.....	764:146\$561
Santa Catharina.....	242:331\$425	153:279\$570	13\$022	395:624\$017
S. Pedro.....	2.359:265\$500	795:480\$875	.....	3.154:745\$375
Minas Geraes.....	889:695\$986	299:840\$423	85\$860	1.189:622\$209
Goyaz.....	233:913\$664	579:569\$060	.....	813:512\$724
Mato Grosso.....	710:449\$400	834:859\$560	4\$560	1.545:313\$520
Londres.....	32.204:054\$294	.....	.....	32.204:045\$294
	72.930:756\$080	3.660:656\$340	1:893\$593	76.593:306\$022
Importancia dependente de liquidação definitiva.....	.....	.....	.....	1.053:380\$810
				77.648:686\$832

DE FUNDOS

	DESPEZA			
	REMESSAS FEITAS	SAQUES PAGOS	SUPPRIMENTOS FEITOS	TOTAL
Município da Corte.....	40.264:883#819	3.314:073#544		49.878:687#893
Rio de Janeiro.....	1.084:072#734			1.084:072#734
Espirito Santo.....	173:161#708			173:161#708
Bahia.....	5.974:563#164	27:266#000	15#880	5.998:785#044
Sergipe.....	68:666#819			68:666#819
Alagoas.....	954:379#918		555#790	954:933#708
Pernambuco.....	3.528:594#268	50:098#310		3.578:692#578
Parahyba.....	110:743#181	1:500#000		112:243#181
Rio Grande do Norte.....	33:825#047			33:825#047
Ceará.....	509:233#114	6:400#000		515:653#114
Piauí.....	69:177#394			69:177#394
Maranhão.....	650:163#466	256:790#103		906:953#569
Pará.....	4.390:674#231	4:393#855		4.393:070#086
Amazonas.....	70:395#400			70:395#400
S. Paulo.....	7.494:595#742		129#880	7.494:725#622
Paraná.....	293:774#810			293:774#810
Santa Catharina.....	206:084#417			206:084#417
S. Pedro.....	1.069:165#327	250#000	680#000	1.070:095#327
Minas Geraes.....	503:690#855		440#042	504:094#897
Goyaz.....	36:570#380		615#199	37:185#379
Matto Grosso.....	348:179#316			348:179#316
Londres.....	151:254#889			151:254#889
	73.985:569#229	3.660:716#812	2:400#791	77.648:686#832
				77.648:686#832

N. 6. — Explicação do Saldo

	THE SOURO, THE SOURARIAS E DELEGACIA DO THE SOURO EM LONDRES		EM DIVERSAS ESTAÇÕES	EM PODER DE RESPONSÁVEIS	TOTAL
	Em moeda	Em letras			
Município da Corte.....	481:295\$387	.....	1.682:751\$350	9.427:798\$275	11.591:845\$012
Rio de Janeiro.....	.....	.....	4:599\$525	.....	4:599\$525
Espirito Santo.....	1:015\$807	.....	5:702\$587	93:678\$332	103:390\$726
Bahia.....	124:910\$248	.....	38:379\$931	2.271:327\$748	2.434:617\$957
Sergipe.....	5:125\$815	.....	2\$100	.....	5:127\$715
Alagoas.....	24:346\$523	.....	21:869\$268	11:382\$670	57:593\$461
Pernambuco.....	111:234\$370	.....	.....	148:316\$053	259:550\$423
Parahyba.....	9:737\$814	.....	145\$312	45:138\$399	55:022\$025
Rio Grande do Norte.....	492\$546	.....	48\$866	12:534\$973	13:106\$385
Ceará.....	134:496\$378	.....	203:228\$530	28:904\$621	366:629\$532
Piauí.....	11:499\$974	40:102\$642	.....	1:815\$041	53:417\$657
Maranhão.....	201:275\$431	.....	183:308\$959	68:502\$487	453:086\$877
Pará.....	179:630\$363	.....	69:725\$935	240:644\$991	490:028\$294
Amazonas.....	19:248\$623	.....	.....	26:266\$512	45:515\$135
S. Paulo.....	91:865\$806	.....	348:816\$757	43:595\$505	484:278\$068
Paraná.....	9:485\$372	.....	79\$148	167:291\$884	176:856\$404
Santa Catharina.....	13:389\$554	.....	7:903\$197	36:692\$141	57:984\$892
S. Pedro.....	134:151\$715	.....	672:749\$708	102:863\$313	909:764\$736
Minas Geraes.....	22:215\$040	.....	42:652\$103	214:526\$043	279:393\$186
Goyaz.....	12:202\$070	.....	11:895\$193	16:914\$326	41:012\$089
Mato Grosso.....	148:529\$105	.....	11:485\$985	2:971\$533	162:986\$523
Londres.....	12:679\$088	.....	.....	371\$925	13:051\$013
	1.748:856\$834	40:102\$642	3.305:344\$884	12.964:564\$275	18.058:868\$335
Adiciona-se a quantia não liquidada da conta de Movimento de fundos, conforme a tabella n. 5.....					1.055:330\$810
					19.114:249\$445
<b>Observação</b>					
A somma que figura em poder de responsaveis decompõe-se nas seguintes parcelas:					
Divida do Banco Mauá & Comp.....					5.073:942\$603
Importancia entregue a Engenheiros e a diversos encarregados de obras.....					1.633:887\$794
» a commandantes de batalhões, pagadores e commissarios militares e navaes.					253:272\$087
» a diversas commissões para fins differentes.....					2.668:168\$221
» a autoridades policiaes.....					83:910\$914
» a directores e pagadores de colonias.....					457:844\$958
» existente em Thesourarias provinciaes.....					40:479\$833
» em poder de thesoureiros e collectores alcançados.....					3.053:028\$405
					12.964:564\$275

# SYNOPSIS

DA

# RECEITA E DESPEZA

DO

# IMPERIO

NO

EXERCICIO DE 1885-1886



RIO DE JANEIRO  
IMPRESA NACIONAL  
1887

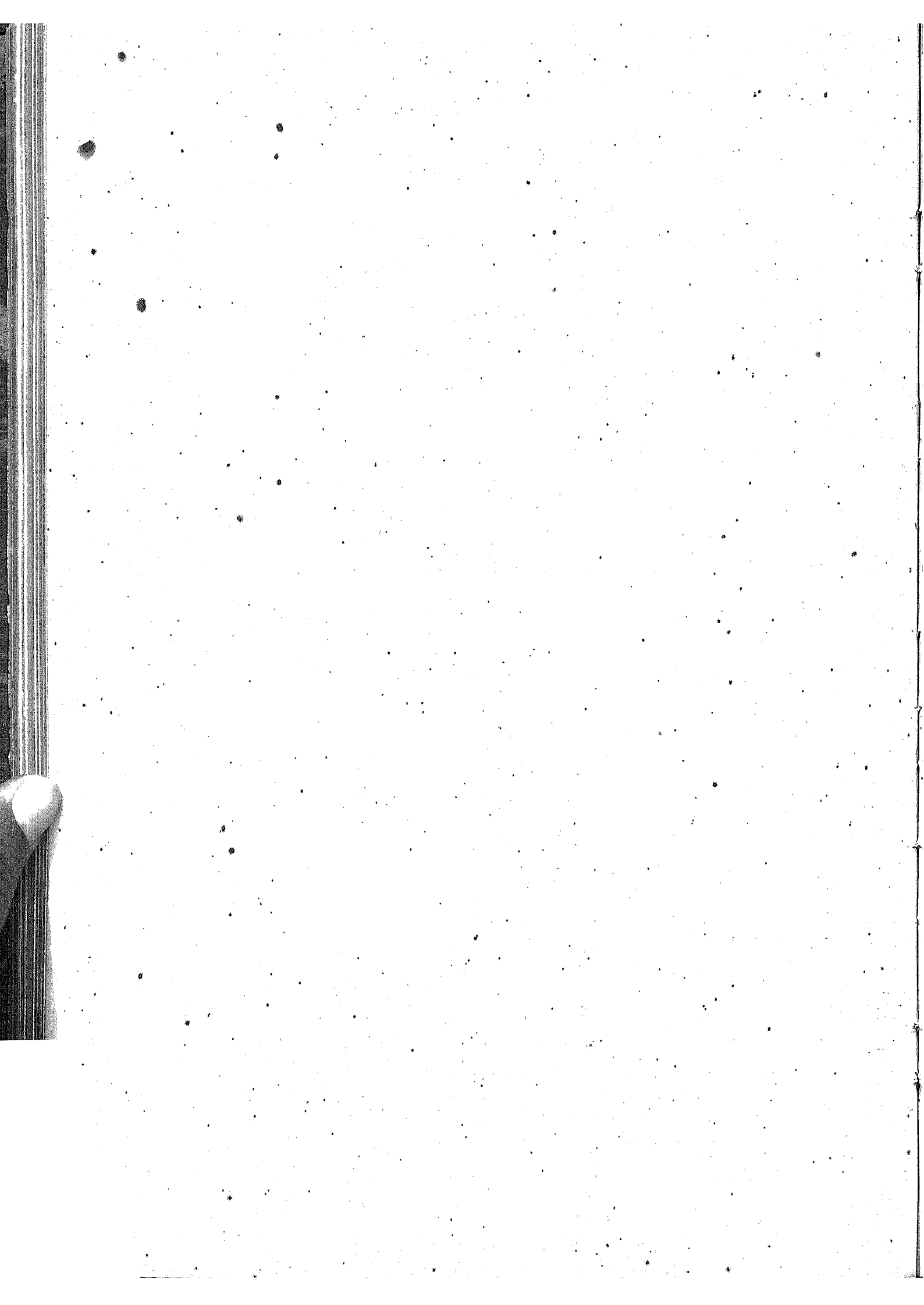

# RECEITA E DESPEZA

## Synopse da receita e despesa do

RECEITA			
<b>ORDINARIA</b> .....	Importação.....	71.430:775\$783	
	Despacho marítimo.....	425:308\$494	
	Exportação.....	14.858:875\$919	
	Interior.....	35.613:559\$169	
Extraordinaria.....		122.328:519\$365	124.328:307\$550
Renda com applicação especial.....			*1.454:207\$610
Depositos (liquidos).....	Tabella n. 1.....		125.782:515\$160
	Tabella n. 2.....		3.451:093\$980
			129.233:609\$140
Operações de credito :			
Emprestimo de 1886 effectuado em Londres.....		52.602:738\$556	
Emissão de apolices de 5%.....		47.309:437\$184	
Dita de moedas de nickel.....		321:000\$000	100.293:175\$740
			220.526:784\$880

**Obser**

Esta synopse comprehende a receita e despesa de 18 mezes do exercicio em todo o Imperio, faltando unicamente

Directoria Geral da Contabilidade, 30 de Abril

# Imperio no exercicio de 1885-1886

DESPEZA			
<b>MINISTERIOS...</b>	Imperio.....	9.603:358\$273	
	Justiça.....	6.578:174\$556	
	Estrangeiros.....	814:874\$494	
	Marinha.....	11.579:126\$547	
	Guerra.....	15.143:116\$345	
	Agricultura, Commercio e Obras Publicas, in- clusiye a somma de 1.363:805\$455 pertencente á verba — Manumissões —.....	41.638:233\$762	
	Fazenda.....	65.778:470\$778	
		<b>Tabella n. 3.</b>	
Operações de credito:			
	Pagamento de letras do Thesouro.....	11.376:000\$000	
	Despeza em Londres com o empréstimo de 1860. Tabella n. 4.....	702\$148	
	Amortização de papel moeda.....	138:103\$630	
	Dita de Apólices da divida publica.....	6.468:200\$000	17.983:005\$778
	Deficit do exercicio de 1834-1885, conforme o respectivo balanço.....		12.112:339\$821
	Saldo deste exercicio sujeito á liquidação definitiva. Tabella n. 5.....		48.293:084\$526
			<b>229.526:784\$880</b>

**vação**

o ultimo mez do semestre adicional da Thesouraria de Matto Grosso por não ter chegado a tempo o respectivo balanço.

de 1887.— O Director Geral, *João José do Rosario*.



N. 1.— Tabella da receita do Imperio no exercicio de 1885-1886

ORDINARIA			
Importação			
1	Direitos de importação para consumo.....	69.528:138\$594	
2	Expediente dos generos livres de direitos de consumo .....	700:693\$742	
3	Dito das Capatazias.....	311:479\$627	
4	Armazenagem.....	890:458\$820	71.430:775\$783
Despacho maritimo			
5	Imposto de pharões.....	302:448\$564	
6	Dito da dóca.....	122:859\$930	425:308\$494
Exportação			
7	Direitos de exportação de generos nacionaes.....	14.819:684\$659	
8	Ditos de 2 1/2% da polvora fabricada por conta do Governo e dos metaes preciosos.....	30:014\$220	
9	Ditos de 1 1/2% do ouro em barra fundido na Casa da Moeda.....	5:772\$600	
10	Ditos de 1% dos diamantes.....	3:404\$440	14.858:875\$919
Interior			
11	Juros das acções das Estradas de Ferro da Bahia e Pernambuco.....	151:618\$680	
12	Renda da Estrada de Ferro D. Pedro II.....	11.756:652\$811	
13	Dita das Estradas de Ferro custeadas pelo Estado.....	725:802\$392	
14	Dita do Correo Geral.....	1.688:885\$701	
15	Dita dos Telegraphos Electricos.....	256:573\$891	
16	Dita da Casa da Moeda.....	12:692\$832	
17	Dita da Typographia Nacional.....	241:718\$473	
18	Dita do Diario Official.....	5:557\$876	
19	Dita da Lithographia Militar.....	12\$000	
20	Dita da Fabrica da Polvora.....	630\$064	
21	Dita da Fabrica de Ferro de Ypanema.....	54:193\$482	
22	Dita dos Arsenaes.....	13:910\$098	
23	Dita da Casa de Correccão.....	46:417\$122	
24	Dita do Imperial Collegio de Pedro II.....	62:241\$261	
25	Dita do Instituto dos Surdos-Mudos.....	4:464\$030	
26	Dita das matriculas dos Estabelecimentos de Instrucção superior.....	423:685\$785	
27	Dita dos Proprios Nacionaes.....	108:865\$649	
28	Dita dos Terrenos Diamantinos.....	12:982\$724	
29	Fóros dos terrenos de marinhas, (excepto os do Municipio da Côte) e producto da venda de posses ou dominios uteis dos terrenos de marinhas, na Côte.....	10:091\$016	
30	Imposto sobre patentes de privilegios.....	6:060\$000	
31	Laudemios, não comprehendidos os provenientes de terrenos de marinhas da Côte.....	17:836\$724	
32	Imposto sobre datas minéras.....	\$	
33	Venda de Terras Publicas.....	78:894\$078	
34	Premio de Depositos Publicos.....	11:063\$453	
35	Concessão de Pennas d'agua.....	712:349\$142	
36	Sello do Papel.....	4.542:386\$220	
37	Imposto de Transmissão de Propriedade.....	4.750:073\$362	
38	Dito de Industrias e Profissões.....	3.770:416\$682	
39	Dito de Transportes.....	350:848\$270	
40	Dito Predial.....	3.472:697\$953	
41	Dito sobre Subsidio e Vencimentos.....	577:194\$470	
42	Dito do gado.....	256:292\$600	
43	Cobrança da divida activa.....	819:755\$587	
	Renda não classificada.....	700:694\$741	35.613:559\$169

EXTRAORDINARIA		
44	Contribuição para o Monte Pio da Marinha.....	40:772\$170
45	Indemnisações.....	391:509\$666
46	Juros de capitães nacionaes.....	177:057\$269
47	Venda de generos e proprios nacionaes.....	112:397\$220
48	Receita eventual.....	1.278:051\$860
		1.999:788\$185
		124.328:307\$550
RENDA COM APLICAÇÃO ESPECIAL		
Fundo de emancipação		
1	Taxa de escravos.....	378:617\$471
2	Transmissão de propriedade dos mesmos.....	4:291\$047
3	Multas.....	5:844\$740
4	Donativos.....	60:551\$512
5	Beneficio de loterias isentas de impostos.....	549:790\$000
6	Decima parte do beneficio liquido das concedidas depois da lei.....	5:550\$000
7	Divida activa.....	43:003\$020
8	Imposto sobre os consignatarios de escravos.....	\$
9	Dito de 15 % sobre loterias.....	189:000\$000
10	Sello dos bilhetes.....	166:500\$000
11	Remanescentes dos premios (Lei n. 1114 de 27 de Setembro de 1860, art. 12 § 3).....	\$
	Venda de impressos.....	468\$120
	Emolumentos de matricula.....	50:591\$700
		1.454:207\$640
		125.732:515\$160

N. 2 — Tabella demonstrativa das operações de receita e despesa de Depósitos, reali

RECEITA	MUNICIPIO DA CÔRTE	RIO DE JANEIRO	ESPIRITO SANTO	BAHIA	SERGIPE	ALAGÓAS	PERNAMBUCO	PARAHYBA	RIO GRANDE DO NORTE	CEARÁ	PIAUIHY
Emprestimo do cofre de orphãos.....	283:527,5650	333:195,5200	13:246,5714	236:583,5990	18:265,5274	32:056,5515	144:196,5631	8:185,5152	6:380,5500	4:601,5340	6:787,5179
Bens de defuntos e ausentes e do evento.....	60:234,5112	46:134,5298	854,5144	343,5546	883,5802	.....	2:027,5395	332,5570	724,5540	103,5505	4:339,5593
Premios de loterias.....	407:304,5000	.....	.....	.....	.....	.....	.....	.....	.....	.....	.....
Depositos das Caixas Economicas.....	6.194:566,5770	153:617,5419	61:061,5838	372:043,5984	.....	16:603,5420	356:011,5300	.....	.....	58:217,5422	.....
— dos Montes de Socorro.....	88:395,5060	.....	.....	.....	.....	.....	.....	.....	.....	.....	.....
— de diversas origens.....	8.513:267,5337	30:975,5199	49:096,5881	390:674,5711	6:332,5858	4:773,5072	56:729,5725	6:674,5030	6:910,5693	11:460,5525	5:964,5909
	15.247:694,5929	533:923,5016	94:259,5597	999:650,5231	25:481,5934	53:433,5007	558:965,5051	15:191,5722	14:015,5623	74:382,5792	17:041,5681

DESPEZA	MUNICIPIO DA CÔRTE	RIO DE JANEIRO	ESPIRITO SANTO	BAHIA	SERGIPE	ALAGÓAS	PERNAMBUCO	PARAHYBA	RIO GRANDE DO NORTE	CEARÁ	PIAUIHY
Pagamento do emprestimo do cofre de orphãos	241:488,5789	322:664,5332	29:300,5144	153:646,5220	35:965,5881	11:859,5491	77:463,5439	13:841,5329	16:569,5825	42:021,5266	8:702,5866
— do bens de defuntos e ausentes e do evento	78:134,5345	279,5120	.....	1:088,5554	.....	121,5460	1:405,5781	.....	.....	.....	158,5912
— de premios de loterias.....	46:997,5898	.....	.....	.....	.....	.....	.....	.....	.....	.....	.....
— de depositos das Caixas Economicas.....	5.633:010,5000	116:696,5838	63:885,5000	84:073,5200	.....	80:934,5976	403:395,5041	.....	.....	43:360,5000	.....
— de depositos dos Montes de Socorro.....	98:000,5000	.....	1:260,5000	2:894,5100	.....	15,5000	769,5400	.....	.....	.....	.....
— de depositos de diversas origens.....	7.931:746,5137	7:107,5650	18:260,5440	489:438,5066	6:469,5526	10:994,5491	31:337,5317	3:637,5400	16:193,5819	12:513,5227	5:153,5200
	14.031:337,5369	446:747,5010	112:903,5584	731:144,5010	42:435,5407	103:925,5118	574:467,5078	17:478,5729	22:763,5644	97:894,5493	14:014,5978

Importancia liquida que, de conformidade com o art. 41 da Lei n. 628 de 7 de Setembro de 1881, figura na receita desta Synopso.....

zadas em todo o Imperio nos mezes de Julho de 1885 a Dezembro de 1886

MARANHÃO	PARÁ	AMAZONAS	S. PAULO	PARANÁ	SANTA CATHARINA	S. PEDRO	MINAS GERAES	GOYAZ	MATO GROSSO	LONDRES	SOMMA	TOTAL
51:662,230	79:366,538	.....	422:174,508	16:891,532	24:078,924	145:500,208	241:475,404	7:978,998	62:337,909	.....	2.141:734,600	
8:488,519	4:639,034	9:152,114	9:310,764	841,5123	3:077,196	32:637,688	12:472,569	1:652,231	4:434,510	.....	169:683,513	
.....	.....	.....	.....	.....	.....	.....	.....	.....	.....	.....	107:504,900	
124:859,958	256:561,601	.....	500:564,551	34:405,500	88:022,900	155:134,815	133:202,340	30:304,560	87:078,108	.....	8.637:438,906	
2:832,5011	.....	.....	3:532,573	.....	.....	.....	.....	.....	.....	.....	94:959,344	
26:736,893	46:907,546	9:857,272	157:331,302	22:510,504	23:631,811	124:910,818	70:241,275	2:583,188	4:734,375	1.769:559,238	11.311:947,812	
217:379,611	387:565,039	19:009,386	1.002:913,808	74:648,719	138:840,328	438:273,529	472:391,975	42:723,877	155:784,702	1.769:559,238	.....	22.463:286,603

MARANHÃO	PARÁ	AMAZONAS	S. PAULO	PARANÁ	SANTA CATHARINA	S. PEDRO	MINAS GERAES	GOYAZ	MATO GROSSO	LONDRES	SOMMA	TOTAL
50:314,309	366:536,921	5:918,915	254:753,303	21:391,716	10:463,852	104:203,987	186:651,324	10:608,5047	40:627,5279	.....	1.944:190,207	
269,600	1:075,111	6:886,109	2:087,213	2:630,515	772,112	50:060,912	13:999,184	71,597	1:787,510	.....	160:917,735	
.....	.....	.....	.....	.....	.....	.....	.....	.....	.....	.....	46:997,898	
78:259,264	199:568,527	43:823,198	333:663,240	140:633,800	45:693,000	61:600,000	23:343,600	133:067,330	46:650,390	.....	7.510:664,364	
572,747	.....	.....	3:532,573	.....	.....	.....	.....	.....	.....	.....	107:043,520	
32:201,536	48:118,559	10:607,363	81:150,040	19:166,386	7:306,820	79:684,826	51:183,357	9:259,711	8:482,531	258:395,629	9.212:378,901	
461:618,056	555:298,518	67:235,545	673:188,044	183:822,417	64:235,784	289:549,725	280:179,463	164:006,585	97:557,510	238:335,020	.....	19.012:192,625
.....	.....	.....	.....	.....	.....	.....	.....	.....	.....	.....	.....	3.451:093,980

## N. 3.—Tabella da despesa do Imperio no exercicio de 1885-1886

MINISTERIO DO IMPERIO		
1	Dotação de S. M. o Imperador.....	800:000\$000
2	Dita de S. M. a Imperatriz.....	96:000\$000
3	Dita da Princesa Imperial a Sra. D. Isabel.....	150:000\$000
4	Alimentos do Principe Imperial do Grão-Pará o Sr. D. Pedro.....	8:000\$000
5	Ditos do Principe o Sr. D. Luiz.....	6:000\$000
6	Ditos do Principe o Sr. D. Antonio.....	6:000\$000
7	Dotação do Sr. Duque de Saxe, viuvo de S. A. a Princesa Sra. D. Leopoldina.....	75:000\$000
8	Alimentos do Principe o Sr. D. Pedro.....	6:000\$000
9	Ditos do Principe o Sr. D. Augusto.....	6:000\$000
10	Ditos do Principe o Sr. D. José.....	1:000\$000
11	Ditos do Principe o Sr. D. Luiz.....	1:000\$000
12	Mestres da Familia Imperial.....	599\$998
13	Gabinete Imperial.....	1:897\$996
14	Subsidio dos Senadores.....	575:710\$280
15	Secretaria do Senado.....	155:196\$961
16	Subsidio dos Deputados.....	799:714\$598
17	Secretaria da Camara dos Deputados.....	253:359\$024
18	Ajudas de custo de vinda e volta dos Deputados.....	49:300\$000
19	Conselho de Estado.....	49:553\$539
20	Secretaria de Estado.....	174:294\$828
21	Presidencias de Provincia.....	342:404\$790
22	Culto publico.....	740:870\$131
23	Seminarios Episcopaes.....	100:741\$985
24	Pessoal do ensino das Faculdades de Direito.....	180:522\$840
25	Secretaria e Bibliothecas das Faculdades de Direito.....	38:121\$346
26	Pessoal do ensino das Faculdades de Medicina.....	347:851\$381
27	Secretaria, Bibliotheca e Laboratorios das Faculdades de Medicina.....	316:138\$380
28	Pessoal do ensino da Escola Polytechnica.....	197:640\$895
29	Secretaria e Gabinete da Escola Polytechnica.....	90:23\$253
30	Escola de Minas de Ouro Preto.....	108:004\$824
31	Inspectoria da instrucção primaria e secundaria do Municipio da Côrte, pessoal e material da instrucção Primaria.....	491:566\$283
32	Pessoal e material do Internato de Pedro II.....	198:310\$688
33	Pessoal e material do Externato de Pedro II.....	181:372\$559
34	Escola Normal.....	58:337\$757
35	Academia Imperial de Bellas Artes.....	60:655\$003
36	Imperial Instituto dos Meninos Cegos.....	66:948\$325
37	Instituto dos Surdos - Mudos.....	52:115\$431
38	Asylo dos Meninos Desvalidos.....	95:004\$159
39	Estabelecimento de Educandas no Pará.....	\$
40	Imperial Observatorio.....	59:471\$916
41	Archive Publico.....	23:644\$198
42	Bibliotheca Nacional.....	66:813\$821
43	Instituto Historico, Geographico e Ethnographico Brasileiro.....	9:000\$000
44	Imperial Academia de Medicina.....	2:000\$000
45	Lyceu de Artes e Officios.....	82:000\$000
46	Saude Publica.....	76:840\$713
47	Inspecção de Saude dos Portos.....	80:473\$948
48	Lazaretos.....	3:690\$799
49	Hospital dos Lazaros.....	2:000\$000
50	Soccorros Publicos.....	276:634\$941
51	Limpeza da Cidade e Praias do Rio de Janeiro.....	600:964\$991
52	Irrigação da Cidade do Rio de Janeiro.....	162:394\$950
53	Melhoramento do estado sanitario.....	126:313\$656
54	Obras.....	351:508\$479
55	Eventuaes.....	29:769\$087
	Despesas pagas e não escripturadas em exercicios anteriores.....	715\$827
		8.833:707\$490
<p>Leis ns. 1904 e 1905 de 17 de Outubro de 1870, 2348 de 25 de Agosto de 1873, art. 2º, paragrapho unico, n. 6.</p> <p>Medição e tomo das terras, que, nos termos dos contratos matrimoniaes, formam os patrimonios estabelecidos para Suas Altezas as Sras. D. Izabel e D. Leopoldina e seus Augustos Esposos.....</p>		
		13:232\$700

**Lei n. 2690 de 13 de Março de 1877**

Manutenção de uma cadeira de geometria na cidade de Goyaz..... 1:134\$296

**Lei n. 3271 de 23 de Setembro de 1885, art. 1º, § 4º, n. 1  
e Dec. n. 9682 de 29 de Setembro de 1886**

Medidas preventivas contra a invasão do cholera-morbus..... 758:283\$787 9.606:358\$273

**MINISTERIO DA JUSTIÇA**

1	Secretaria de Estado.....	122:834\$582	
2	Supremo Tribunal de Justiça.....	162:338\$298	
3	Relações.....	583:905\$189	
4	Junta Commercial.....	81:950\$483	
5	Justiças de 1ª instancia.....	2.763:126\$852	
6	Despeza secreta da Policia.....	120:609\$090	
7	Pessoal e material da Policia.....	643:775\$700	
8	Casa de Detenção da Corte.....	70:032\$385	
9	Asylo de Mendigos.....	64:163\$591	
10	Corpo Militar de Policia da Corte.....	794:185\$755	
11	Reformados do Corpo Militar de Policia.....	11:288\$647	
12	Guarda Urbana.....	8	
13	Casa de Correção da Corte.....	171:122\$032	
14	Obras.....	14:888\$305	
15	Auxilio á Força Policial das Provincias.....	593:769\$229	
16	Ajudas de Custo.....	125:874\$900	
17	Condução de presos.....	3:348\$910	
18	Presidio de Fernando de Noronha.....	221:403\$033	
19	Novos Termos e Comarcas.....	28:289\$331	
	Despezas pagas e não escripturadas em exercicios anteriores.....	1:237\$714	6.578:174\$556

**MINISTERIO DE ESTRANGEIROS**

1	Secretaria de Estado — moeda do paiz.....	143:273\$811	
2	Legações e Consulados — ao cambio de 27 ds. st. por 1\$000.....	496:349\$056	
3	Empregados em disponibilidade — moeda do paiz.....	5:113\$536	
4	Ajudas de custo — ao cambio de 27 ds. st. por 1\$000.....	109:652\$592	
5	Extraordinarias no Exterior — idem.....	54:576\$678	
6	Ditas no Interior — moeda do paiz.....	5:765\$937	
	Despeza não classificada.....	142\$184	814:874\$494

**MINISTERIO DA MARINHA**

1	Secretaria de Estado.....	113:552\$655	
2	Conselho Naval.....	21:181\$370	
3	Quartel-General.....	28:740\$905	
4	Conselho Supremo.....	7:792\$808	
5	Contadoria.....	115:204\$022	
6	Intendencia e accessorios.....	87:827\$973	
7	Auditoria.....	5:251\$832	
8	Corpo da Armada e classes annexas.....	846:120\$616	
9	Batalhão Naval.....	112:994\$115	
10	Corpo de Imperiaes Marinheiros.....	739:797\$695	
11	Companhia de Invalidos.....	9:123\$727	
12	Arsenaes.....	2.415:001\$002	
13	Capitanias de Portos.....	187:199\$210	
14	Força Naval.....	1.003:858\$099	
15	Navios desarmados.....	1:246\$121	
16	Hospitales.....	161:464\$209	
17	Pharões.....	210:675\$754	
18	Escola de Marinha.....	161:933\$545	
19	Reformados.....	242:907\$362	
20	Obras.....	246:539\$984	
21	Hydrographia.....	13:124\$384	
22	Etapas.....	730\$380	
23	Armamento.....	78:093\$440	

24	Munições de bocca.....	1.135:572\$258
25	Munições navaes.....	438:407\$191
26	Material de construcção naval.....	527:901\$261
27	Combustivel.....	326:746\$549
28	Frete, tratamento de praças fóra dos hospitaes e enfermarias de Marinha, enterros, differenças de cambio e commissões de saques.....	101:035\$204
29	Eventuaes.....	106:324\$327
	Despeza não classificada.....	1.286:237\$076
		10.732:664\$174

Leis ns. 3140 de 30 de Outubro de 1882, art. 15, e 3230 de 3 de Setembro de 1884, art 5º, § 3º

Melhoramento do material da Armada.....	846:462\$373	11.579:120\$547
---	--------------	-----------------

**MINISTERIO DA GUERRA**

1	Secretaria de Estado e Repartições annexas.....	194:852\$780
2	Conselho Supremo Militar e de Justiça.....	39:928\$699
3	Pagadoria das Tropas da Côte.....	39:035\$441
4	Archivo Militar e Officina Lithographica.....	23:295\$906
5	Instrucção Militar.....	309:586\$050
6	Intendencia.....	90:818\$996
7	Arsenaes.....	905:720\$835
8	Depositos de artigos bellicos.....	27:268\$704
9	Laboratorios.....	87:073\$527
10	Corpo de Saude.....	542:231\$816
11	Hospitaes.....	406:953\$027
12	Estado - Maior - General.....	210:199\$436
13	Corpos Especiaes.....	971:978\$055
14	Corpos Arregimentados.....	2.326:077\$156
15	Praças de Pret.....	1.727:166\$373
16	Etapas.....	2.817:728\$408
17	Fardamento.....	1.540:840\$953
18	Equipamento e arreios.....	109:673\$192
19	Armamento.....	39:956\$445
20	Despezas de Corpos e Quarteis.....	477:520\$985
21	Companhias Militares.....	275:946\$832
22	Commissões Militares.....	60:716\$283
23	Classes inactivas.....	700:197\$742
24	Ajudas de custo.....	34:974\$536
25	Fabricas.....	75:301\$640
26	Presidios e Colonias.....	72:592\$538
27	Obras.....	439:721\$240
28	Diversas despezas e eventuaes.....	576:337\$241
29	Bibliotheca do Exercito.....	3:270\$005
	Despezas pagas e não escripturadas em exercicios anteriores.....	12:119\$264
	Despeza não classificada.....	2:530\$580
		15.143:116\$345

**MINISTERIO DA AGRICULTURA, COMMERCIO E OBRAS PUBLICAS**

1	Secretaria de Estado.....	213:429\$493
2	Sociedade Auxiliadora da Industria Nacional.....	6:000\$000
3	Imperial Instituto Bahiano de Agricultura.....	20:000\$000
4	Imperial Instituto Fluminense de Agricultura.....	48:000\$000
5	Estabelecimento rural de S. Pedro de Alcantara.....	7:918\$500
6	Auxilios para Escolas praticas de agricultura.....	7:859\$382
7	Aquisição de sementes e plantas, etc.....	10:068\$729
8	Eventuaes.....	14:762\$589
9	Passeio Publico.....	8:542\$260
10	Jardim da Praça d'Acclamação.....	30:658\$430

11	Corpo de Bombeiros.....	288:081\$399	
12	Iluminação Publica.....	1.023:861\$210	
13	Garantia de juros ás Estradas de ferro.....	1.443:477\$039	
14	Estrada de Ferro D. Pedro II.....	6.846:623\$715	
15	Dita do Sobral.....	165:178\$047	
16	Dita de Baturité.....	26:304\$007	
17	Dita de Paulo Affonso.....	202:216\$560	
18	Dita do Recife.....	378:787\$374	
19	Dita da Bahia.....	873:147\$055	
20	Dita de Porto Alegre a Uruguayana.....	455:274\$907	
21	Obras Publicas.....	1.962:303\$141	
22	Esgoto da Cidade.....	1.755:907\$703	
23	Telegraphos.....	2.607:634\$198	
24	Terras Publicas e Colonisação.....	1.350:081\$784	
25	Catechese.....	61:025\$594	
26	Subvenção ás Companhias de navegação a vapor.....	2.788:727\$071	
27	Correio Geral.....	2.076:661\$404	
28	Museu Nacional.....	71:534\$257	
29	Fabrica de Ferro de S. João de Ypanema.....	166:002\$190	
30	Manumissões.....	1.363:805\$455	
31	Educação de ingenuos.....	27:330\$000	
32	Desobstrucção dos rios do Maranhão, da Parnahyba e S. Francisco.....	233:007\$425	
33	Melhoramento da Barra do Rio Grande.....	282:748\$946	
34	Flora Brasileira.....	S	
35	Garantia de juros a Estradas de Ferro contractadas, ou já construidas por effeito da autorização contida na Lei n. 2450 de 24 de Setembro de 1873, durante o exercicio desta Lei e pela totalidade do credito autorizado.....	6.847:543\$105	
36	Garantia de juros ás Emprezas de Engenhos Centraes em virtude da Lei n. 2687 de 3 de Novembro de 1875 e Decreto n. 8357 de 24 de Dezembro de 1881, durante o exercicio.....	560:060\$398	
	Despezas pagas e não escripturadas em exercicios anteriores.....	622\$464	
	Dita não classificada.....	4:005\$358	
		34.229:250\$889	
	<b>Lei n. 1953 de 17 de Julho de 1871, art. 2º § 2º</b>		
	Prolongamento das estradas de ferro da Bahia e Pernambuco.....	3.476:612\$924	
	<b>Lei n. 2397 de 10 de Setembro de 1873</b>		
	Construcção da estrada de ferro de Porto Alegre a Uruguayana, do Rio Grande a Bagé, de Bagé a Cacequy e de Cacequy a Uruguayana.....	1.182:465\$925	
	<b>Lei n. 2639 de 22 de Setembro de 1875</b>		
	Obras para o abastecimento d'agua á capital do Imperio.....	787:608\$351	
	<b>Lei n. 2670 de 20 de Outubro de 1875, art. 18</b>		
	Prolongamento da Estrada de Ferro D. Pedro II e ramal de Ouro Preto...	1.980:224\$215	
	<b>Lei n. 3141 de 30 de Outubro de 1882, art. 7º, § 1º, n. 4</b>		
	Garantia de juros para melhoramento do porto da Fortaleza, no Ceará, e construcção da respectiva Alfaadega.....	45:647\$053	
	<b>Lei n. 3230 de 3 de Setembro de 1884</b>		
	Garantia de juros á Estrada de Ferro Mogyana.....	236:424\$405	41.638:233\$702



MINISTERIO DA FAZENDA

1	Juros, amortização e mais despesas da divida externa.....	14.797:248\$338	
2	Ditos idem dos Empréstimos de 1868 e 1879.....	6.727:040\$784	
3	Ditos idem da divida interna fundada.....	21.288:334\$204	
4	Ditos idem da divida inscripta ainda não fundada.....	3:834\$876	
5	Caixa de Amortização.....	68:235\$861	
6	Emissão, substituição e resgate do papel-moeda.....	108:655\$102	
7	Pensionistas.....	1.447:047\$115	
8	Aposentados.....	879:879\$899	
9	Empregados de Repartições e logares extinctos.....	16:446\$539	
10	Thesouro Nacional.....	612:098:653	
11	Thesourarias de Fazenda.....	965:010\$833	
12	Juizo dos Feitos da Fazenda.....	107:177\$237	
13	Alfandegas.....	4.176:956\$614	
14	Recebedorias.....	470:811\$733	
15	Mesas de Rendas e Collectorias.....	1.346:570\$305	
16	Casa da Moeda.....	163:211\$305	
17	Administração diamantina.....	6:450\$101	
18	Dila e custeio da Fazenda.....	5:051\$923	
19	Typographia Nacional.....	307:557\$540	
20	Diario Official.....	94:887\$826	
21	Ajudas de custo.....	85:733\$857	
22	Gratificações por serviços temporarios e extraordinarios.....	10:848\$393	
23	Eventuaes.....	73:947\$647	
24	Differença de cambios.....	1.830:516\$749	
25	Juros diversos.....	607:697\$265	
26	Ditos dos bilhetes do Thesouro.....	4.440:010\$345	
27	Commissões e corretagens.....	149:209\$768	
28	Juros do emprestimo do Cofre de Orphãos.....	740:048\$877	
29	Ditos dos depositos das Caixas Economicas e Montes de Soccorro.....	896:232\$366	
30	Obras.....	941:565\$894	
31	Exercicios findos.....	1.636:443\$790	
32	Adiantamento da garantia provincial de 2% ás estradas de ferro da Bahia e Pernambuco.....	475:864\$185	
33	Reposições e restituições.....	208:283\$941	
	Despeza paga e não escripturada em exercicios anteriores.....	6:99\$728	
	Dita não classificada.....	24:691\$531	
		65.714:271\$085	
	Leis ns. 1837 de 27 de Setembro de 1870, artigo unico, e 2348 de 25 de Agosto de 1873, art. 7º, paragrapho unico, n. 4		
	Fabrico de moedas de nickel e de bronze.....	14:199\$693	
	Lei n. 2348 de 25 de Agosto de 1873, art. 11, § 5, n. 2		
	Premio pago aos proprietarios dos navios que foram construidos no Imperio.	50:000\$000	65.778:470\$778
			151.138:354\$755

N. 4.— Demonstração das despesas com o serviço do empréstimo de £ 400.000 levantado em Londres no anno de 1860 para a companhia da estrada de ferro de Pernambuco

	DINHEIRO STERLINO			MOEDA NACIONAL AO CAMBIO de 27
	£	s	d	
1º semestre — Dividendo.....	755	19	0	6.719\$555
— Amortização.....	13.284	13	3	118.085\$889
2º semestre — Dividendo.....	454	16	3	4.043\$777
— Amortização.....	13.583	11	4	120.742\$815
	28.078	19	10	249.591\$036
Importancia recebida da referida companhia.....	28.000	0	0	248.888\$838
Saldo.....	78	19	10	702\$148

N. 5.— DEVE O exercicio de 1885 — 1886 em conta corrente com o de 1886 — 1887 HAVER.

Supprimentos recebidos do exercicio de 1886 — 1887 e escripturados nos seguintes logares:		Supprimentos feitos ao exercicio de 1886 — 1887 e escripturados nos seguintes logares:	
Municipio da Corte.....	31.232:619\$235	Municipio da Corte.....	33.467:225\$445
Espirito Santo.....	37:065\$000	Espirito Santo.....	12:065\$000
Bahia.....	8:862\$317	Bahia.....	519:669\$181
Sergipe.....	2:572\$712	Sergipe.....	10:718\$075
Alagoas.....	160\$000	Alagoas.....	10:500\$000
Pernambuco.....	28:465\$757	Pernambuco.....	223:091\$800
Parahyba.....	4\$480	Parahyba.....	60:000\$000
Rio Grande do Norte.....	18:078\$000	Rio Grande do Norte.....	2:316\$355
Ceará.....	1:490\$000	Ceará.....	10:000\$000
Piahy.....	7:000\$000	Maranhão.....	1:807\$632
Maranhão.....	810\$361	Pará.....	50:000\$000
Pará.....	1:476\$939	Amazonas.....	65:000\$000
Amazonas.....	65:426\$352	S. Paulo.....	137:679\$806
S. Paulo.....	473:030\$931	Paraná.....	10:238\$000
Paraná.....	20:027\$000	Santa Catharina.....	90:014\$000
Santa Catharina.....	808\$883	S. Pedro.....	80:035\$872
S. Pedro.....	506:259\$616	Minas Geraes.....	74:278\$659
Minas Geraes.....	170:386\$710	Londres.....	25.534:300\$407
Mato Grosso.....	102:000\$000		60.408:940\$922
Saldo deste exercicio sujeito ainda á liquidação definitiva.....	32.676:564\$003	Saldo existente em 31 de Dezembro de 1886, conforme a tabella n. 7.....	20.560:707\$607
	48.293:084\$526		80.969:648\$529
	80.969:648\$529		

	RECEITA			
	REMESSAS RECEBIDAS	SAQUES FEITOS	SUPPRIMENTOS RECEBIDOS	TOTAL
Município da Corte.....	32.095:661\$240	16.558:325\$402	.....	48.653:986\$732
Rio de Janeiro.....	176:292\$390	.....	.....	176:292\$390
Espirito Santo.....	376:031\$389	65:274\$100	.....	441:355\$489
Bahia.....	3.368:733\$175	455:919\$827	217\$808	3.824:875\$810
Sergipe.....	292:325\$218	2:673\$400	22\$324	295:020\$942
Alagoas.....	246:933\$233	38:771\$666	200\$000	285:934\$899
Pernambuco.....	1.929:473\$379	9:249\$136	50\$000	1.938:772\$515
Parahyba.....	339:154\$024	11:885\$537	.....	401:039\$561
Rio Grande do Norte.....	300:717\$513	23:844\$007	.....	329:561\$520
Ceará.....	721:121\$086	8:075\$246	165\$220	729:362\$452
Piahy.....	182:050\$230	255:242\$420	115\$000	437:407\$659
Maranhão.....	937:455\$254	17:437\$123	31\$100	954:923\$477
Pará.....	1.322:023\$011	1:627\$922	.....	1.323:655\$933
Amazonas.....	278:671\$041	636\$000	.....	279:307\$041
S. Paulo.....	745:831\$270	1:976\$814	29\$264	747:837\$848
Paraná.....	234:471\$488	515:658\$323	.....	800:129\$811
Santa Catharina.....	128:903\$500	195:955\$001	.....	324:948\$699
S. Pedro.....	2.990:623\$777	5:648\$022	.....	2.996:271\$799
Minas Geraes.....	488:712\$405	326:815\$449	.....	815:527\$914
Goyaz.....	200:710\$104	732:860\$075	41\$680	933:611\$859
Mato Grosso.....	678:095\$512	873:547\$468	.....	1.551:642\$980
Londres.....	49:416:517\$495	.....	.....	49.416:517\$495
	67.550:658\$793	20.106:423\$127	932\$396	87.658:044\$316
Importancia dependente de liquidação definitiva.....	.....	.....	.....	1.546:538\$636
				89.204:532\$952

DE FUNDOS

	DESPEZA			
	REMESSAS FEITAS	SAQUES PAGOS	SUPPRIMENTOS FEITOS	TOTAL
Município da Côrte.....	36.370:832\$912	3.236:939\$762	.....	39.607:772\$674
Rio de Janeiro.....	1.070:811\$648	.....	.....	1.070:811\$648
Espirito Santo.....	179:957\$127	.....	.....	179:957\$127
Bahia.....	5.254:407\$171	35:856\$666	.....	5.290:263\$837
Sergipe.....	79:981\$665	.....	.....	79:981\$665
Alagoas.....	100:937\$400	.....	529\$324	101:466\$724
Pernambuco.....	3.024:320\$283	18:905\$709	50\$000	3.043:276\$052
Parahyba.....	41:716\$283	2:172\$000	.....	43:888\$283
Rio Grande do Norte.....	58:502\$492	.....	20\$000	58:522\$492
Ceará.....	406:389\$875	.....	.....	406:389\$875
Piauly.....	95:448\$598	400\$000	49\$140	95:897\$738
Maranhão.....	898:814\$383	253:082\$133	.....	1.156:896\$516
Pará.....	7.379:455\$783	2:008\$450	.....	7.381:464\$233
Amazonas.....	447:304\$618	.....	.....	447:304\$618
S. Paulo.....	7.593:367\$012	.....	.....	7.593:367\$012
Paraná.....	225:545\$143	.....	.....	225:545\$143
Santa Catharina.....	242:280\$824	.....	.....	242:280\$824
S. Pedro.....	2.003:442\$260	2:624\$612	.....	2.006:066\$881
Minas Geraes.....	613:813\$450	.....	29\$264	613:842\$714
Goyaz.....	80:752\$862	.....	.....	80:752\$862
Mato Grosso.....	465:148\$868	.....	.....	465:148\$868
Londres.....	2.034:795\$976	16.888:888\$890	.....	18.923:684\$866
	68.758:026\$942	20.445:878\$282	677\$723	89.204:582\$052
				89.204:582\$052

N. 7. — Explicação do saldo

	THEOURO, THEOURARIAS E DELEGACIA DO THEOURO EM LONDRES		EM DIVERSAS ESTAÇÕES	EM PODER DE RESPONSÁVEIS	TOTAL
	Em moeda	Em letras			
Município da Corte.....	50:576\$327		1.646:967\$169	9.219:312\$454	10.916:855\$950
Rio de Janeiro.....			7:374\$153		7:374\$153
Espirito Santo.....	1:730\$498		4:570\$712	97:822\$797	104:124\$007
Bahia.....	231:387\$139		35:732\$893	2.715:879\$806	2.982:999\$838
Sergipe.....	2:695\$002				2:695\$002
Alagoas.....	170:270\$844		21:105\$860	12:825\$682	201:202\$386
Pernambuco.....	71:001\$664		11:237\$040	744:517\$090	826:755\$794
Parahyba.....	20:057\$865		31:784\$678	12:185\$870	64:028\$413
Rio Grande do Norte.....	740\$409		6:834\$445	11:737\$340	19:312\$194
Ceará.....	109:689\$397		164:451\$439	55:455\$386	329:546\$222
Piahy.....	1:317\$331	34:004\$454	3:066\$799	17:335\$419	55:724\$003
Maranhão.....	84:223\$182		187:349\$172	68:580\$386	340:152\$740
Pará.....	68:616\$226		27:450\$812	244:238\$527	340:305\$565
Amazonas.....	117:085\$225		2:343\$106	23:519\$099	142:947\$430
S. Paulo.....	346:633\$057		351:508\$744	64:900\$753	763:042\$554
Paraná.....	1:657\$902		1:251\$208	145:730\$374	148:639\$484
Santa Catharina.....	18:284\$938		7:149\$241	36:735\$201	62:169\$380
S. Pedro.....	143:767\$237		348:518\$951	435:400\$555	927:746\$743
Minas Geraes.....	5:438\$700	4:937\$604	53:333\$909	197:418\$430	261:128\$643
Goyaz.....	4:727\$334		9:294\$885	21:632\$544	35:654\$763
Mato Grosso.....	10:543\$649		10:046\$644	5:302\$896	25:893\$189
Londres.....	452:870\$518				452:870\$518
	1.913:264\$444	38:942\$058	2.931:371\$860	14.130:590\$609	19.014:168\$971
Adiciona-se a quantia não liquidada da conta de Movimento de fundos, conforme a tabella n. 6.....					1.546:538\$636
					20.560:707\$607
<b>Observação</b>					
A somma que figura em poder de responsáveis decompõe-se nas seguintes parcelas:					
Divida do Banco Mauá & Comp.....					5.073:942\$803
Importancia entregue a engenheiros e a diversos encarregados de obras.....					2.520:367\$121
» » a commandantes de batalhões, pagadores e commissarios militares e navaes.....					232:855\$809
» » a diversas commissões para fins differentes.....					1.472:467\$421
» » a autoridades policiaes.....					81:500\$321
» » a directores e pagadores de colonias.....					284:962\$322
» existente em Theourarias provinciaes.....					51:216\$850
» em poder de theoureiros e collectores alcançados.....					4.413:280\$159
					14.130:590\$609

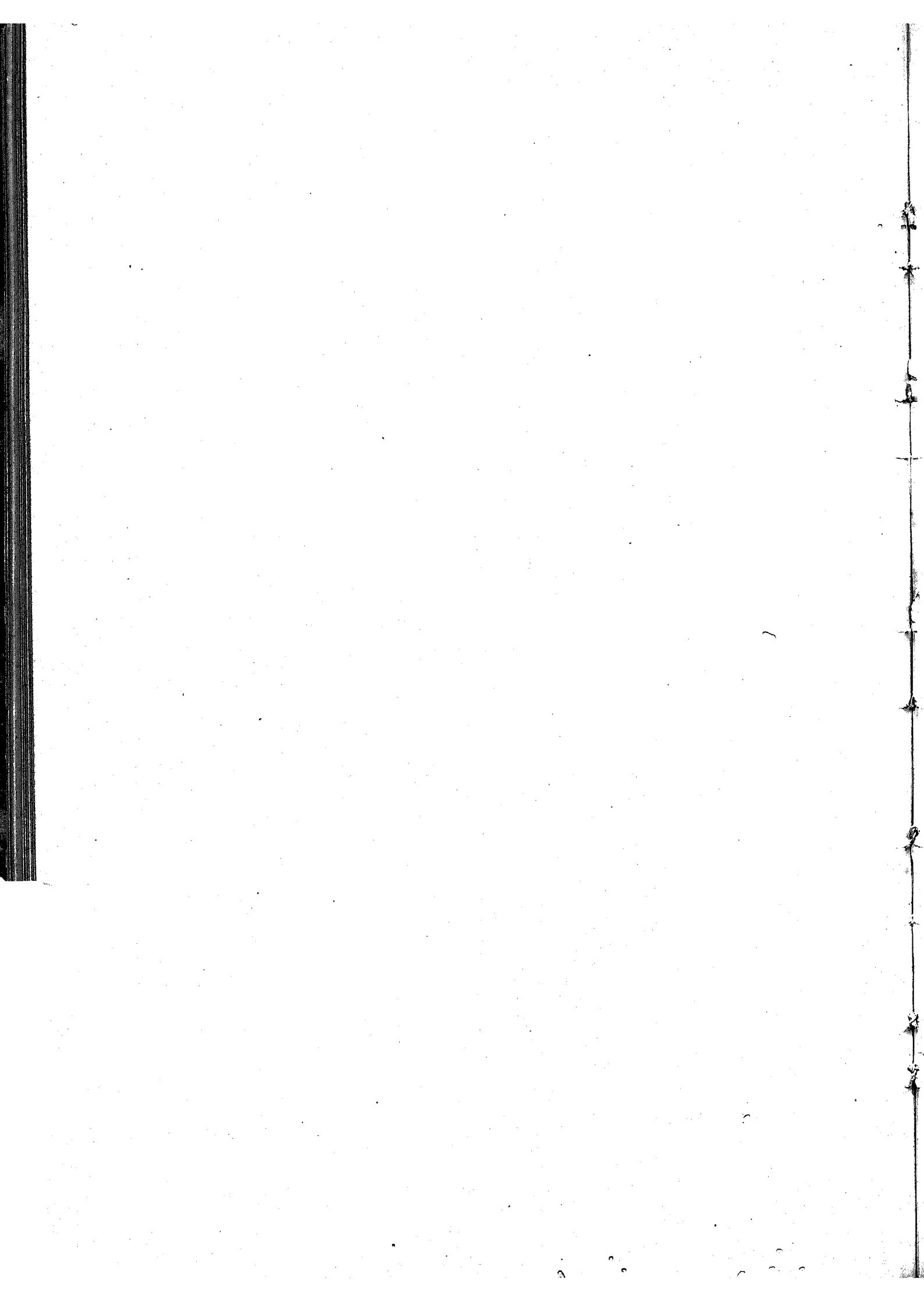

62

**BALANÇO**

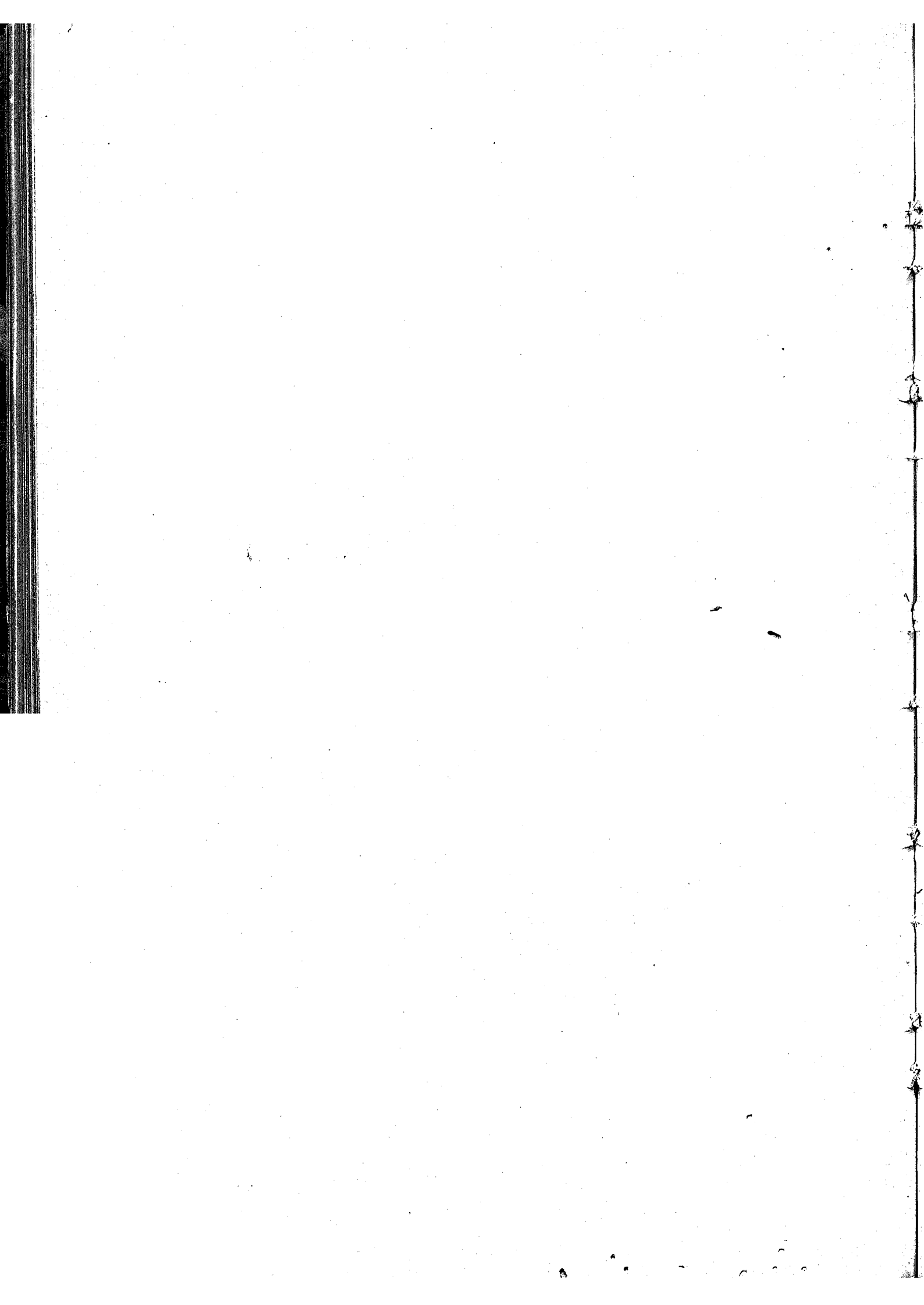



# BALANÇO

DA

## RECEITA E DESPESA

DO

## IMPERIO

NO EXERCICIO

DE

### 1883 — 1884

E

### ESTADO DAS DIVIDAS — ACTIVA E PASSIVA



RIO DE JANEIRO  
IMPrensa NACIONAL  
1886

336.181  
B823d

M. V O. P.	
Serviço de Documentação	
BIBLIOTÉCA	
Data	Registro
22-12-945	N: PR777

6 10 50

# RECEITA E DESPEZA

---

1883 — 1884

# Receita e Despesa do Imperio

## Receita

	ORÇADA	ARRECADADA	MAIOR RECEITA	MENOR RECEITA	POR ARRECADAR
ORDINARIA .....	Importação .....	76.750:000#000	76.933:896#314	483:896#314	#
	Despacho marítimo .....	380:000#000	466:269#206	86:269#206	#
	Exportação .....	45.141:500#000	46.761:468#748	1.619:958#748	#
	Interior .....	35.399:200#000	33.434:346#744	#	1.940:320#431
EXTRAORDINARIA .....	1.200:000#000	2.818:040#468	1.558:040#468	#	117:772#387
	128.960:700#000	130.444:011#480	3.448:164#736	1.940:320#431	1.333:434#630
<b>RENDA COM APLICAÇÃO ESPECIAL:</b>					
Fundo de emancipação .....	1.200:000#000	2.449:403#639	940:403#639	#	
	430.160:700#000	432.593:415#119	4.397:568#375	1.940:320#431	1.333:434#630
Depositos (líquidos) Tabella n. 3 .....	#	1.975:252#192	#	#	
	430.160:700#000	434.568:667#311	4.397:568#375	1.940:320#431	1.333:434#630
<b>Receita arrecadada (Tabella n. 1) .....</b>					<b>434.568:667#311</b>
<b>Operações de credito :</b>					
Emissão de moedas de nickel .....				155:000#000	
Indemnização feita pelo Monte de Socorro da Provincia da Bahia .....				46:000#000	171:000#000
Saldo do exercício de 1882-1883, conforme o respectivo balanço .....				23:395#536#093	
A deduzir :					
Importancias que se achavam indevidamente contempladas no saldo acima e constantes da escripturação do Thesouro e Thesourarias de Fazenda do Espirito Santo, Bahia, Maranhão e Pará .....				36:533#674	23.350:002#419
					<b>158.098:669#730</b>

Directoria Geral da Contabilidade do The

O DIRECTOR GERAL

# no exercicio de 1883—1884

## Despeza

	FIXADA	PAGA	MAIOR DESPEZA	MENOR DESPEZA	RESTO A PAGAR	
MINISTERIOS	Imperio.....	9.249:803#908	9.240:448#008	§	9:355#905	8:811#004
	Justiça.....	6.695:705#144	6.570:149#130	§	125:556#011	22:316#333
	Estrangeiros.....	896:719#666	759:538#254	§	137:181#412	§
	Marinha.....	18.025:143#568	15.311:518#949	§	2.713:624#619	7:988#367
	Guerra.....	14.314:920#894	15.514:432#427	1.199:511#533	§	58:063#725
	Agricultura, Commercio e Obras Publicas, inclusive da verba—Manumissões	2.483:576#994	47.878:165#863	§	3.809:760#541	3.115#002
	Fazenda.....	64.819:639#057	55.982:807#430	§	5.836:831#627	26:546#751
	165.689:858#638	154.257:060#056	1.199:511#533	12.632:310#115	126:841#382	
<b>Despeza paga (Tabella n. 2).....</b>					<b>154.257:060#056</b>	
<b>Operações de credito :</b>						
Pagamento de letras do Thesouro.....				103:000#000		
Despeza em Londres com o emprestimo de 1860 (Tabella n. 4).....				1:172#037		
Supprimento ao Monte de Soccorro da Provincia do Pará.....				18:235#375		
Importancia adiantada á Provincia do Rio de Janeiro, na fórma do Decreto n. 5822 de 12 de Dezembro de 1874, para pagamento dos juros de 7 % garantidos á Estrada de ferro do Carangola.....				176:068#065	208:475#477	
Saldo do exercicio de 1883-1884.....					3.543:134#197	
					158.098:669#730.	

souro Nacional em 30 de Junho de 1886.

INTERINO, M. A. Galvão.

# RECEITA DO IMPERIO NO

	MUNICIPIO DA CÔRTE	RIO DE JANEIRO	ESPIRITO SANTO	BAHIA	SERGIPE	ALAGÓAS	PERNAMBUCO	PARAHYBA	RIO GRANDE DO NORTE	CEARÁ	PIAUIY
Importação.....	34.009:491,8724	8:008,9900	41:322,5422	10.245:060,9388	68:494,5163	820:199,9630	40.854:698,9798	448:204,9208	48:670,9178	1.473:634,9546	213:440,9500
Despacho marítimo	196:391,9050	440,9000	2:234,9700	61:788,9280	6:280,9680	11:323,9600	69:984,9766	3:700,9000	2:359,9000	4:546,9840	880,9000
Exportação.....	5.873:603,9366	.....	38:244,9667	1.092:320,9117	304:089,9356	361:677,9587	1.491:346,9338	435:080,9503	75:163,9986	231:042,9454	41:406,9280
Interior.....	22.095:413,9456	1.212:761,9737	94:370,9401	1.126:400,9160	186:995,9051	177:701,9129	1.290:243,9083	93:800,9604	70:248,9862	551:916,9342	47:113,9812
Extraordinaria.....	664:964,9426	20:707,9386	6:055,9078	448:683,9247	9:880,9335	48:479,9159	129:461,9377	2:737,9151	2:358,9901	100:947,9266	29:671,9707
<i>nenda com applicação especial</i>	62.920:838,9022	1.241:918,9223	202:427,9368	12.644:432,9192	925:740,9085	1.449:381,9411	43.535:734,9362	643:321,9553	198:800,9027	2.382:107,9448	332:512,9389
Fundo de emancipação.....	1.382:439,9271	88:834,9600	7:014,9000	141:193,9073	49:470,9178	21:809,9560	47:489,9900	6:017,9000	4:644,9045	1:990,9000	6:460,9000
	64.312:297,9293	1.330:732,9823	201:438,9863	12.731:647,9263	945:210,9263	1.441:190,9671	43.583:224,9262	640:338,9553	203:444,9942	2.384:097,9448	338:972,9389
Depositos (liquido).....	.....										

N.

# DESPEZA DO IMPERIO NO

	MUNICIPIO DA CÔRTE	RIO DE JANEIRO	ESPIRITO SANTO	BAHIA	SERGIPE	ALAGÓAS	PERNAMBUCO	PARAHYBA	RIO GRANDE DO NORTE	CEARÁ	PIAUIY
Imperio.....	7.240:863,9781	22:958,9831	14:703,9490	440:490,9282	26:607,9889	36:415,9183	205:252,9907	25:735,9318	23:562,9197	53:491,9368	49:744,9086
Justiça.....	2.193:773,9346	72:101,9791	65:712,9985	484:164,9031	118:653,9718	446:974,9339	650:315,9565	181:931,9495	129:835,9844	293:097,9480	120:883,9244
Estrangeiros.....	285:734,9706	.....	.....	.....	.....	.....	.....	.....	.....	59,9400	.....
Marinha.....	9.442:426,9346	14:645,9300	38:741,9369	600:488,9595	43:749,9038	53:423,9785	235:625,9973	42:933,9874	34:686,9116	64:959,9644	41:261,9093
Guerra.....	3.780:689,9389	5:703,9145	65:844,9134	786:856,9948	74:900,9385	114:270,9815	821:198,9075	160:834,9079	173:154,9246	296:103,9400	175:365,9424
Agricultura, Comercio e Obras Publicas.....	22.783:904,9712	23:314,9552	173:426,9833	2.895:818,9920	94:276,9829	931:252,9871	3.760:083,9470	93:244,9509	43:357,9444	616:424,9636	165:354,9181
Fazenda.....	30.820:837,9346	330:383,9868	419:703,9129	2.395:594,9698	239:883,9878	228:971,9828	1.381:873,9892	132:904,9710	84:473,9522	385:994,9279	98:117,9635
	78.518:230,9294	469:104,9507	478:133,9949	7.603:414,9374	598:074,9837	1.511:300,9021	7.074:349,9902	637:710,9985	490:469,9339	1.710:129,9946	620:722,9663

# EXERCICIO DE 1883 — 1884

MARANHEIRO	PARÁ	AMAZONAS	S. PAULO	PARANÁ	SANTA CATHARINA	S. PEDRO	MINAS GERAES	GOYAZ	MATO GROSSO	LONDRES	TOTAL
2.143:667,087	7.120:494,5177	729:438,5794	3.873:502,5073	138:352,5168	481:249,5522	3.827:011,5212	.....	.....	328:845,5728	.....	76.933:896,5314
8:164,5600	25:473,5220	1:680,5000	31:552,5090	4:612,5000	8:022,5200	25:375,5080	.....	.....	1:470,5500	.....	466:269,5206
213:092,5740	2.796:695,5377	239:851,5160	3.248:702,5614	172:712,5792	57:890,5277	666:087,5800	.....	.....	22:239,5534	.....	16.761:458,5748
247:815,5881	764:947,5656	124:630,5793	2.106:341,5655	171:535,5024	177:076,5537	1.312:838,5869	1.436:252,5531	48:676,5089	72:521,5302	14:202,5853	33.434:346,5744
20:314,5994	41:188,5618	11:324,5182	35:492,5412	8:549,5629	18:637,5801	260:009,5613	42:745,5539	8:848,5696	9.428,5019	1.257:533,5742	2.848:040,5468
2.633:035,5302	10.748:790,5048	1.406:945,5229	9.325:590,5844	495:752,5513	743:496,5337	6.091:323,5174	1.478:998,5090	57:524,5785	434:505,5383	1.271:736,5395	130.444:041,5480
37:407,5000	44:788,5380	16:588,5000	109:339,5002	12:657,5040	18:836,5500	88:922,5270	111:742,5000	5:735,5000	9:307,5880	.....	2.149:403,5639
2.670:162,5302	10.790:587,5428	1.123:533,5220	9.434:949,5846	508:432,5553	762:332,5837	6.180:245,5444	1.590:740,5090	63:259,5785	443:813,5283	1.271:736,5395	132.593:445,5449
											1.975:252,5192
											134.568:067,5311

# EXERCICIO DE 1883 — 1884

MARANHEIRO	PARÁ	AMAZONAS	S. PAULO	PARANÁ	SANTA CATHARINA	S. PEDRO	MINAS GERAES	GOYAZ	MATO GROSSO	LONDRES	TOTAL
91:068,5439	144:654,5090	48:150,5757	296:828,5540	60:480,5845	60:181,5287	71:700,5146	268:396,5145	42:701,5991	30:742,5030	45:699,5372	9.240:448,5003
240:617,5278	191:188,5010	73:846,5261	444:688,5184	89:396,5473	89:233,5233	311:904,5017	444:200,5528	157:763,5771	96:730,5858	4:134,5740	6.570:149,5130
.....	.....	4:500,5000	.....	.....	.....	.....	.....	.....	.....	409:244,5148	759:538,5254
149:001,5174	325:254,5538	138:036,5734	60:078,5190	24:643,5565	163:646,5819	219:397,5283	120,5000	327,5200	3:956,5326	3.594:695,5067	45.311:518,5049
261:285,5068	621:643,5309	263:093,5025	165:631,5487	394:246,5115	137:110,5474	3.575:612,5072	113:975,5115	345:533,5997	1.051:216,5205	130:144,5111	45.514:432,5427
486:233,5413	119:856,5128	298:481,5513	1.041:997,5758	140:798,5200	180:716,5277	3.778:958,5569	845:457,5255	146:249,5140	37:103,5335	9.219:837,5188	47.878:165,5863
679:019,5091	888:541,5222	145:226,5956	929:069,5582	123:196,5067	216:790,5517	1.269:854,5845	501:530,5251	69:483,5191	238:451,5392	17.700:815,5862	58.982:807,5430
4.907:225,5363	2.291:137,5617	5070:335,5846	2.908:313,5741	834:761,5335	847:678,5627	9.227:427,5532	2.173:679,5294	762:059,5260	1.453:201,5146	31.161:590,5488	154.257:060,5056

N. 3

Demonstração das despesas com o serviço do empréstimo de £ 400.000 levantado em Londres, no anno de 1860, para a companhia da estrada de ferro de Pernambuco.

	DINHEIRO STERLINO	MOEDA NACIONAL AO CAMBIO DE 27
1º semestre — Dividendo .....	1.879 — 12 — 0	16:707\$555
— Amortização.....	12.186 — 13 — 9	108:326\$111
2º semestre — Dividendo.....	1.604 — 13 — 0	14:263\$556
— Amortização .....	12.460 — 18 — 4	110:763\$704
	28.131 — 17 — 1	250:060\$926
Importancia recebida da referida companhia.....	28.000 — 0 — 0	248:888\$889
Saldo.....	131 — 17 — 1	1:172\$037



N. 4

DEVE

O exercicio de 1883-1884 em % com o de 1884-1885

HAYER

PELOS SUPPRIMENTOS RECEBIDOS:		SUPPRIMENTOS FEITOS:	
Município da Côte.....	13.433:781\$015	Alagoas.....	38:150\$593
Espirito Santo.....	41:871\$636	Rio Grande do Norte.....	17:625\$894
Bahia.....	601:910\$849	Ceará.....	63:940\$727
Pernambuco.....	209:515\$221	Paraná.....	43:352\$044
Maranhão.....	110:904\$047	Santa Catharina.....	3:554\$141
S. Paulo.....	303:451\$094	Goyaz.....	70:000\$000
S. Pedro.....	532:719\$830	Londres.....	570:270\$924
Matto Grosso.....	27:912\$654		806:894\$323
	15.267:066\$346		
Saldo a favor do exercicio de 1883 - 1884...	3.543:134\$197		
		Saldos constantes dos balanços da Thesouraria Geral, Thesourarias de Fazenda das provincias, Agencia e Delegacia do Thesouro em Londres no encerramento do exercicio de 1883 - 1884, (Tabella n. ).....	18:003:306\$220
	18.810:200\$543		18.810:200\$543

Saldos constantes dos balanços da Thesouraria Geral do Thesouro, das Thesourarias de Fazenda das Provincias, da Agencia e Delegacia do Thesouro em Londres no encerramento do exercicio de 1883—1884, passados por supprimento para o de 1884—1885

	THESOURO E THESOURARIAS, AGENCIA E DELEGACIA EM LONDRES.		EM DIVERSAS ESTAÇÕES	EM PODER DE RESPONSÁVEIS	TOTAL
	<i>Em moeda</i>	<i>Em letras</i>			
Município da Corte.....				6.487:640\$821	6.487:640\$821
Espirito Santo.....			5:608\$756	96:641\$708	102:250\$464
Bahia.....			660:400\$329	1.060:886\$020	1.720:956\$349
Sergipe.....	73:111\$122				73:111\$122
Alagoas.....	504:210\$303		20:737\$152	11:969\$182	536:916\$637
Pernambuco.....		800\$000		114:080\$759	114:880\$759
Parahyba.....	207:050\$717			43:780\$039	250:830\$776
Rio Grande do Norte.....	13:166\$470		6:362\$567	2:540\$056	22:069\$093
Ceará.....	96:793\$568		178:208\$464	26:797\$022	301:790\$954
Piauhy.....	3:845\$424	44:447\$572	1:574\$651	51\$000	49:915\$647
Maranhão.....			225:719\$296	33:231\$067	258:950\$363
Pará.....	52:510\$243			227:779\$210	280:289\$453
Amazonas.....	37:190\$016		8:077\$282	14:367\$311	59:634\$609
S. Paulo.....			324:568\$400	42:213\$160	366:781\$560
Paraná.....	26:669\$385			133:945\$409	160:614\$794
Santa Catharina.....	25:600\$806		43:992\$248		69:593\$054
S. Pedro.....			215:331\$551	75:856\$401	291:187\$952
Minas Geraes.....				131:153\$951	131:153\$951
Goyaz.....	27:042\$042		8:276\$104	14:536\$168	49:854\$314
Mato Grosso.....				1:455\$028	1:455\$028
Londres.....	3.117:313\$632	3.555:555\$555		550\$333	6.073:419\$520
	4.184:503\$728	3.600:803\$127	1.698:553\$800	8.519:445\$565	18.003:306\$220

# RECEITA DO IMPERIO

NO

EXERCICIO

DE

1883-1884

## Receita do Imperio no exercicio de 1883 — 1884

DENOMINAÇÃO DAS RENDAS	ARRECADADA	POR ARRECADAR
<b>ORDINARIA</b>		
IMPORTAÇÃO		
Direitos de importação para consumo.....	74.611:202\$495	
Expediente dos generos livres de direitos de consumo.....	811:650\$623	
— das Capatazias.....	298:490\$130	
Armazenagem.....	1.212:553\$066	
DESPACHO MARITIMO		
Imposto de pharões.....	337:824\$306	
— da doca.....	128:444\$900	
EXPORTAÇÃO		
Direitos de exportação dos generos nacionaes.....	16.720:603\$596	
— de 2 ½ % da polvora fabricada por conta do Governo, e dos metaes preciosos, etc...	24:917\$063	
— de 1 ½ % do ouro em barra, fundido na Casa da Moeda.....	3:064\$605	
— de 1 % dos diamantes.....	12:876\$484	
INTERIOR		
Juros das acções das Estradas de ferro da Bahia e Pernambuco.....	159:401\$410	
Renda da Estrada de ferro D. Pedro II.....	10.354:305\$182	
— da Estrada de ferro de Baturité.....	348:772\$754	
— do Correio Geral.....	1.678:995\$914	
— dos Telegraphos Electricos.....	711:224\$276	
— da Casa da Moeda.....	35:938\$640	
— da Typographia Nacional.....	202:444\$240	
— do <i>Diario Official</i> .....	72:263\$120	
— da Lythographia Militar.....	7\$999	
— da Fabrica da Polvora.....	933\$059	667\$545
— da Fabrica de ferro de S. João de Ypanema.....	64:785\$098	
— dos Arsenaes.....	19:073\$411	
— da Casa de Correção.....	49:516\$330	
— do Imperial Collegio de Pedro II.....	94:455\$530	
— do Instituto dos Meninos Cegos.....	\$	
— do Instituto dos Surdos-Mudos.....	4:740\$760	
— das matriculas dos Estabelecimentos de Instrucção Superior.....	352:093\$765	
— dos Proprios Nacionaes.....	125:976\$487	1:942\$144
— dos Terrenos Diamantinos.....	20:920\$838	
Fóros de Terrenos e de Marinhas, excepto os do Municipio da Corte, e producto da venda de posses ou dominios uteis dos terrenos de marinhas, nos termos das Leis dos Orçamentos anteriores.....	13:489\$538	16:401\$902
Laudemios, não comprehendidos os provenientes das vendas de terrenos de marinhas da Corte.	11:215\$231	
Venda de Terras Publicas.....	84:595\$366	
Premios de Depositos Publicos.....	19:213\$576	
Concessão de pennas d'agua.....	554:536\$860	68:517\$923
Sello do papel.....	4.653:721\$574	
Imposto de Transmissão de Propriedade.....	4.593:846\$220	
— sobre datas mineraes.....	65\$910	
— sobre Loterias.....	150:600\$000	
— de Industrias e Profissões.....	3.919:767\$411	670:967\$676
— de Transportes.....	337:508\$743	
— Predial.....	3.404:203\$913	439:504\$889
— sobre o Subsidio e Vencimentos.....	575:008\$901	17:960\$161
— do Gado.....	252:570\$800	
Cobrança da Divida Activa.....	554:314\$079	
Imposto sobre patentes de privilegios.....	2:520\$000	
Renda não classificada.....	4:715\$379	
<b>EXTRAORDINARIA</b>		
Contribuição para o Monte-Pio.....	38:409\$143	
Indemnizações.....	308:242\$976	
Juros de Capitães Nacionaes.....	689:531\$236	
Productio de ½ % das loterias.....	\$	
Venda de generos e Proprios Nacionaes.....	52:841\$591	
Receita Eventual.....	1.758:965\$522	117:772\$387

DENOMINAÇÃO DAS RENDAS	ARRECADADA	POR ARREGADAR
REDA COM APPLICAÇÃO ESPECIAL		
Fundo de emancipação.....	2.149:403\$639	
DEPOSITOS		
Importancia liquidada na fôrma do art. 41 da Lei n. 628 de 17 de Setembro de 1851.....	1.975:252\$192	
	131.568:667\$311	1.333:434\$630
RECAPITULAÇÃO		
Ordinaria.. { Importação.....	76.033:896\$314	
{ Despacho maritimo.....	466:269\$206	
{ Exportação.....	16.761:458\$748	
{ Interior.....	33.434:346\$744	1.215:002\$243
Extraordinaria.....	2.848:040\$468	117:772\$387
	130.444:011\$480	1.333:434\$630
Renda com applicação especial ( Fundo de emancipação ).....	2.149:403\$639	
	132.593:415\$119	1.333:434\$630
Depositos (liquido).....	1.975:252\$192	
	134.568:667\$311	1.333:434\$630

## Tabella demonstrativa da renda ordinaria arrecadada

	MUNICIPIO DA CÔRTE	RIO DE JANEIRO	ESPIRITO SANTO	BAHIA	SERGIPE	ALAGÓAS	FERNAMBUCO	PARAHYBA	RIO GRANDE DO NORTE	CEARÁ
<b>IMPORTAÇÃO</b>										
Direitos de importação para consumo.....	53.008:322,587		32:769,511	40.035:143,753	64:588,960	788:967,637	10.538:344,5052	407:376,567	32:953,922	1.440:810,841
Expediente dos generos livres de direitos de consumo.....	461:866,639	8:008,900	472,590	60:603,581	599,617	14:401,5295	53:846,5268	3:465,5227	13:622,830	1:136,719
— das capatazias.....	426:700,748		2:568,572	20:453,5890	1:668,520	3:434,5612	40:514,5213	1:978,5523	1:422,5580	
Armazenagem.....	502:602,050		5:514,5749	103:187,5464	1:636,5766	13:396,092	219:994,5265	5:273,9981	670,5236	22:706,986
<b>DESPACHO MARITIMO</b>										
Imposto de pharões.....	412:460,000	440,000	620,000	51:401,5280	6:180,000	9:980,000	53:681,5296	3:700,000	2:359,000	4:546,5840
— da doca.....	83:921,050		1:614,5700	10:387,000	100,680	1:243,5600	46:303,5470			
<b>EXPORTAÇÃO</b>										
Direitos de exportação do generos nacionaes, reduzidos 2 % do imposto sobre a exportação do café, etc....	5.839:453,558		58:244,5667	4.086:416,5373	304:089,5856	361:677,587	1.491:346,5338	125:089,5503	75:163,986	251:042,554
— de 2 ½ % da polvora, fabricada por conta do governo e dos motaes preciosos, etc.....	24:917,063									
— de 1 ½ % do ouro em barra fundido na Casa da Moeda.....	3:061,605									
— de 1 % dos diamantes..	6:472,5740			6:408,5744						
<b>INTERIOR</b>										
Juros das acções das estradas de ferro da Bahia e Pernambuco.....				20:682,5270			429:710,5140			
Ronda da Estrada de ferro D. Pedro II.....	40.354:306,5492									
— da Estrada de ferro de Baturité.....										348:772,5754
— do Correio Geral.....	623:066,029	33:636,070	13:497,5224	83:836,0930	5:893,5270	15:152,5170	407:010,5175	6:467,5835	4:830,5160	23:574,5740
— dos Telegraphos electricos.....	711:224,5276									
— da Casa da Moeda.....	35:938,5640									
— da Typographia Nacional.....	202:170,055			120,060		55,600		25,000	7,000	
— do Diario Official.....	70:507,5120		24,000	168,000	32,000	77,000	184,000	60,000	46,000	96,000
— da Lythographia Militar	7,999									
— da Fabrica da Polvora.....		28,540			36,5150	868,5369				
— da de ferro de Ypanema										
— dos Arsenaes.....	42:048,5146		7,000	77,440			482,5119			
— da Casa do Correção.....	49:316,5380									
— do Imperial Collegio de Pedro II.....	94:455,5380									
— do Instituto dos Meninos Cegos.....										
— do Instituto dos Surdos-Mudos.....	4:740,5760									
— das matriculas dos tabelecimentos do instrucção superior.....	446:563,682			60:215,5297			83:874,5816			
— dos Proprios Nacionaes	82:370,5924	115,000	58,000	1,500	624,5680	400,000	1:645,5992			8,000
— dos Terrenos diamantinos.....				40:987,000						

em todo o Imperio no exercicio de 1883 — 1884

PIAUI	MARANHÃO	PARÁ	AMAZONAS	S. PAULO	PARANÁ	SANTA CATHARINA	S. PEDRO	MINAS GERAES	GOYAZ	MATO GROSSO	LONDRES	TOTAL
209:594,5728	2.687:473,5713	6.885:041,5093	716:332,5675	3.732:673,5887	134:511,5930	453:725,5322	3.694:561,5527			319:434,5003		74.611:202,5495
496,5730	7:138,5176	30:900,5208	1:882,5930	69:865,5925	928,5036	17:627,5107	60:958,5331			1:807,5774		811:650,5323
556,5640	9:214,5747	37:621,5684	1:219,5755	26:768,5235	634,5270	2:203,5446	14:338,5163			1:463,5212		298:493,5130
2:792,5402	40:120,5451	466:931,5180	10:003,5434	44:192,5006	2:254,5912	7:663,5347	37:153,5171			6:43,5674		1.212:553,5066
90,5000	8:164,5600	22:900,5000	1:680,5000	25:229,5000	4:540,5000	8:022,5200	20:160,5000			88,5000		337:824,5000
		2:573,5220		6:323,5030	72,5000		5:215,5683			590,5500		123:444,5000
41:406,5280	213:092,5740	2.796:695,5377	239:851,5160	3.218:702,5614	172:712,5792	37:890,5277	666:087,5800			22:239,5334		16.726:633,5596
												24:917,5663
												3:061,5605
												12:676,5484
												139:401,5410
												10.354:306,5482
												348:772,5754
4:198,5670	20:459,5793	61:303,5400	11:079,5040	324:540,5680	26:644,5688	18:272,5290	114:208,5153	173.436,5948	6:042,5639	2:227,5710		1.678:903,5914
												711:224,5276
												35:938,5640
		42,5950		603,5000	5,5000		44,5200			374,5375		203:411,5240
32,5000	44,5000	20,5000		289,5000	60,5000	128,5000	316,5000	128,5000	64,5000	32,5000		72:268,5120
												7,5999
												933,5059
				64:785,5098								64:785,5098
9,5000			44,5800				141,5704			6:268,5202		19:073,5411
												40:516,5380
												94:455,5580
												4:740,5761
				61:440,5000								352:093,5765
149,5200	2:297,5840	27:000,5000	4:362,5000	3:083,5781		40,5000	3:350,5000	271,5250				125:976,5467
								9:942,5838				20:920,5838

*Continuação da tabella demonstrativa da renda ordinaria*

	MUNICIPIO DA CÔRTE	RIO DE JANEIRO	ESPIRITO SANTO	BÁHIA	SERGIPE	ALAGÓAS	PERNAMBUCO	PARAHYBA	RIO GRANDE DO NORTE	CEARÁ
Fôres dos terrenos de marinhãs, excepto os do municipio da Côrte, o producto da venda de posses ou domínios uteis dos terrenos de marinhãs, nos termos das Leis dos Orçamentos anteriores.....	2:087,812	1:542,347	116,538	1:069,330	1:436,547	986,818	1:123,5683	62,5440	27,5467	11,5040
Laudemios, não comprehendidos os provenientes de vendas de terrenos de marinhãs da Côrte.....	630,300	1:000,573	502,5250	1:525,812	689,5633	88,750	3:312,8475	1,8478	.....	281,5287
Venda de terras publicas...	916,5001	.....	12:611,5469	4:635,5027	.....	15,5625	.....	.....	.....	.....
Premios de depositos publicos.....	16:892,5536	.....	42,5288	327,8932	.....	16,5682	1:365,5642	.....	365,724	40,5400
Concessão de pennas d'agua.....	534:536,5860	.....	.....	.....	.....	.....	.....	.....	.....	.....
Sello do papel.....	1.839:226,5866	298:195,5305	21:561,5343	301:153,5279	43:019,5203	54:448,5226	396:610,5915	28:231,5718	23:129,5093	62:362,5134
Imposto de transmissão de propriedade.....	1.082:942,5613	573:143,5109	27:570,5915	206:682,5492	42:314,5273	54:677,5644	248:616,5011	25:527,5541	20:167,5540	36:470,5973
— sobre datas mineraas.....	.....	.....	.....	.....	.....	.....	.....	.....	.....	.....
— sobre loterias.....	130:600,5030	.....	.....	.....	.....	.....	.....	.....	.....	.....
— de industrias e profissões.....	1.579:508,5855	274:069,5624	14:369,5900	311:432,5313	30:682,5097	38:440,5194	204:525,5247	21:604,5703	15:231,5304	51:657,5328
— de transporte.....	168:661,5810	8:378,5900	.....	22:769,5630	.....	.....	43:942,5760	4:104,5200	1:952,5200	7:698,5463
— predial.....	3.348:188,5539	2:234,5200	.....	18:169,5300	268,5321	263,5464	22:809,5770	68,5000	.....	24,5000
— sobre o subsidio e vencimentos.....	276:208,5366	9:639,5315	3:321,5251	41:893,5074	6:463,5417	7:119,5521	35:620,5532	5:825,5104	4:182,5694	12:103,5384
— do gado.....	232:370,5800	.....	.....	.....	.....	.....	.....	.....	.....	.....
Cobrança da divida activa...	412:955,5333	9:728,5552	825,5233	31:659,5244	5:524,5259	5:109,5088	9:117,5704	921,5525	648,5378	8:188,5905
Imposto de patentes e privilegios.....	2:370,5300	.....	.....	.....	.....	.....	.....	.....	.....	.....
Renda não classificada.....	.....	.....	.....	.....	.....	12,5008	22,5100	880,5038	.....	735,5032
	62.264:893,5596	1.231:210,5637	106:372,5190	12.325:768,5045	515:839,5750	1.370:901,5952	13.406:272,5985	640:584,5402	106:442,5026	2.281:160,5182



*arrecadada em todo o Imperio no exercicio de 1883—1884*

PIAUIY	MARANHÃO	PARÁ	AMAZONAS	S. PAULO	PARANÁ	SANTA CATHARINA	S. PEDRO	MINAS GERAES	GOYAZ	MATOGROSSO	LONDRES	TOTAL
	523,606	504,084		1:172,482	9,379	602,635	2:200,288					13:480,338
	801,230	400,000				196,000	502,574					11:215,281
		14:484,038	13:161,058		482,832	20:317,405	13:149,633	3:479,806		1:342,252		84:595,366
	47,031	322,319					15,880	94,391	11,581			10:213,376
												534:536,860
18:274,703	91:869,595	282:024,792	36:505,250	487:963,928	40:003,612	33:796,743	307:633,825	219:867,932	16:303,902	29:299,898	2:186,259	4:658:721,574
7:644,033	45:807,406	146:940,111	27:995,539	696:687,470	48:255,719	36:264,361	526:139,479	717:336,234	11:635,426	9:903,632	1:126,407	4:593:846,220
								652,940				632,910
												150:600,000
10:617,760	71:526,388	208:549,404	23:718,985	382:175,068	46:989,257	49:086,539	284:817,340	281:760,050	8:750,800	10:254,363		3:919:767,411
231,500	360,500	5:367,000	2:058,800	60:933,000	913,900		1:093,730			49,310		337:508,743
187,200	1:410,000	1:616,000		8:091,720		58,800	802,400		12,000			3:404:203,943
4:840,998	10:077,699	14:064,025	5:207,862	26:424,903	6:884,491	7:448,148	52:159,392	18:219,482	5:765,848	10:590,478	10:890,187	575:008,901
												252:570,800
938,748	2:588,773	1:319,007	317,950	38:859,955	1:247,046	6:465,096	6:117,271	10:856,350		900,550		534:344,079
							150,000					2:520,000
		989,476	198,000	300,820				206,900	90,003	1:281,282		4:715,379
302:840,592	2:612:740,508	10:707:610,430	1:095:620,747	9:290:008,432	487:232,884	724:838,536	5:831:313,561	1:436:252,551	48:076,089	425:077,364	14:292,583	127:595:971,912

Tabella demonstrativa da renda extraordinaria arrecada

	MUNICIPIO DA CÔRTE	RIO DE JANEIRO	ESPIRITO SANTO	BAHIA	SERGIPE	ALAGÓAS	PERNAM- BUCO	PARAHYBA	RIO GRANDE DO NORTE	CEARÁ	PIAUIY
<b>EXTRAORDINARIA</b>											
Contribuição para o Monte-pio....	29:518,5351	481,5496	418,983	2:527,5233	.....	178,052	526,416	97,636	92,5722	170,821	83,037
Indemnizações.....	93:524,5700	4:846,5773	2:241,5792	18:748,5187	1:633,5370	1:397,6991	13:652,5907	734,5012	1:179,5703	2:821,5590	11:846,5586
Juros de capitães nacionaes.....	245:781,5520	.....	.....	.....	.....	.....	.....	.....	.....	.....	2:099,5975
Productos de 1/2 % das loterias.....	.....	.....	.....	.....	.....	.....	.....	.....	.....	.....	.....
Venda de generos e proprios na- cionaes.....	27:717,5030	.....	.....	.....	2:165,5000	.....	2:902,5471	.....	.....	.....	14:589,5100
Receita eventual.....	268:422,5825	15:679,5317	3:604,5903	97:407,5827	6:081,5965	46:903,5116	112:372,5883	1:005,5483	486,5476	97:954,5855	1:053,5099
	664:964,5426	20:707,5380	6:055,5678	118:683,5247	9:880,5335	48:479,5159	129:461,5377	2:737,5151	2:355,5901	100:947,5266	29:671,5797

dada em todo o Imperio no exercicio de 1883-1884

MARANHÃO	PARÁ	AMAZONAS	S. PAULO	PARANÁ	SANTA CATHARINA	S. PEDRO	MINAS GERAES	GOYAZ	MATO GROSSO	LONDRES	TOTAL
716,5469	929,150	469,5504	212,5301	152,5732	682,5514	1:388,083	.....	.....	403,5588	258,5335	38:409,5143
9:763,5674	12:806,546	6:388,537	9:826,5434	5:891,5587	6:210,5709	57:836,092	32:905,5663	6:381,5075	5:509,5170	1:703,5888	308:242,5976
.....	.....	.....	.....	.....	.....	.....	.....	.....	.....	441:699,5741	689:581,5236
.....	.....	.....	.....	.....	.....	.....	.....	.....	.....	.....	5
2:410,5990	.....	2:550,000	.....	500,000	.....	.....	.....	.....	.....	.....	52:841,5391
7:423,5861	27:363,022	1:916,544	25:451,5677	2:005,5310	11:764,5488	200:785,5438	9:830,5876	2:467,5621	3:813,5261	814:171,5778	1.758:965,522
20:314,5394	41:188,5618	11:324,5482	35:492,5412	8:349,5629	18:657,5801	260:009,5613	42:745,5539	8:848,5696	9:428,5019	1.287:532,5742	2.848:040,5468





## Tabella demonstrativa das operações de receita e despesa de Depo

RECEITA	MUNICIPIO DA CÔRTE	RIO DE JANEIRO	ESPIRITO SANTO	BAHIA	SERGIPE	ALAGÔAS	PERNAMBUCO	PARAIBYBA	RIO GRANDE DO NORTE	CEARÁ	PIAUIHY
Emprestimo do cofre de orphãos.....	497:617,5737	300:144,5313	31:527,5413	227:501,5251	38:658,5254	46:787,5337	70:942,5115	7:238,5428	1:950,5250	6:194,5483	14:994,5695
Bens de defuntos e ausentes e do evento....	44:013,5466	7:245,5499	12:577,2	2:374,5833	1:856,5940	1:308,5658	974,5896	82,5170	262,5440	87,5448	2:973,5363
Premios de loterias.....	85:496,5300	.....	.....	.....	.....	.....	.....	.....	.....	.....	.....
Depositos das Caixas Economicas.....	4.692:231,5348	431:789,5610	80:223,5395	333:838,5142	.....	63:672,5100	331:032,5500	.....	.....	95:655,5100	.....
— dos Montes de Socorro.....	431:231,5703	.....	7:000,5000	9:000,5000	.....	.....	.....	.....	.....	483,5000	.....
— de diversas origens.....	2.149:444,5800	57:570,5621	8:689,5342	288:513,5408	12:290,5136	49:426,5400	180:923,5719	11:408,5871	10:865,5970	21:187,5697	9:173,5353
	7.300:053,5616	505:720,5243	127:561,5122	861:227,5634	52:805,5030	101:194,5195	583:873,5230	18:729,5460	13:087,5369	123:607,5638	27:141,5391

A deduzir, na fôrma do artigo 41 da

DESPEZA	MUNICIPIO DA CÔRTE	RIO DE JANEIRO	ESPIRITO SANTO	BAHIA	SERGIPE	ALAGÔAS	PERNAMBUCO	PARAIBYBA	RIO GRANDE DO NORTE	CEARÁ	PIAUIHY
Pagamento do emprestimo do cofre dos orphãos	194:162,5386	460:934,5859	46:034,5184	174:760,5538	36:789,5885	48:423,5074	61:253,5178	3:807,5835	2:054,5422	8:820,5817	31:221,5387
— do bens de defuntos e ausentes o do evento.	22:696,5973	421,5637	.....	224,5137	1:289,5720	510,5780	.....	139,5775	.....	2:330,5374	459,5333
— de premios de loterias.....	70:303,5912	.....	.....	.....	.....	.....	.....	.....	.....	.....	.....
— de depositos das Caixas Economicas.....	4.783:030,5000	433:706,5821	57:068,5400	146:000,5000	.....	41:457,5348	283:217,5661	.....	.....	43:300,5000	.....
— de depositos dos Montes de Socorro.....	407:000,5000	.....	6:884,5539	3:394,5400	.....	.....	4:538,5867	.....	.....	4:894,5400	.....
— de depositos de diversas origens.....	1.119:274,5381	28:628,5178	8:004,5527	347:807,5189	11:852,5204	34:131,5827	145:111,5050	11:093,5970	5:408,5684	15:185,5499	6:690,5900
	6.296:437,5652	623:411,5495	87:991,5650	672:186,5264	49:931,5899	94:523,5029	494:120,5755	15:041,5580	7:463,5106	74:540,5090	38:371,5592

sitos, realizadas em todo o Imperio no exercicio de 1883-1884

MARANHÃO	PARÁ	AMAZONAS	S. PAULO	PARANÁ	SANTA CATHARINA	S. PEDRO	MINAS GERAES	GOYAZ	MATO GROSSO	LONDRES	SOMMA	TOTAL
109:568,5233	60:790,820	5:582,5845	348:236,621	69:650,5308	17:801,5438	216:256,5691	222:695,5997	13:250,5727	22:262,5139	.....	1.978:640,8104	
231,5935	798,5798	235,5943	3.935,5825	3:802,5784	842,5200	44:805,5524	10:901,5431	2:215,5740	3:285,5326	.....	141:385,571	
.....	.....	.....	.....	.....	.....	.....	.....	.....	.....	.....	85:496,500	
151:739,5319	242:887,5439	11:518,5965	400:219,5030	102:232,5500	104:131,5100	120:413,5060	23:103,5300	62:459,5300	96:065,5523	.....	7.013:803,5331	
.....	.....	.....	59:348,5978	.....	.....	.....	.....	.....	.....	.....	207:083,5653	
47:331,5340	101:008,5153	21:890,5766	79:547,5742	21:868,5928	17:643,5124	169:287,5202	61:773,5046	26:902,5915	6:634,5022	85:313,5555	3.441:667,5980	
308:865,5027	375:485,5210	42:228,5510	861:288,5106	197:554,5520	140:417,5362	550:732,5477	327:473,5774	104:867,5882	128:847,5010	85:313,5555	.....	12.838:076,5069

Lei n. 628 de 17 de Setembro de 1851 :

MARANHÃO	PARÁ	AMAZONAS	S. PAULO	PARANÁ	SANTA CATHARINA	S. PEDRO	MINAS GERAES	GOYAZ	MATO GROSSO	LONDRES	SOMMA	TOTAL
62:351,5698	58:335,5801	.....	238:828,5050	19:447,5704	8:957,5375	99:970,5453	269:385,5243	6:547,5346	28:005,5762	.....	1.793:121,5039	
72,5070	564,5160	.....	2:784,5451	1:222,5706	6:422,5184	9:698,5889	10:084,5948	1:077,5160	149,5500	.....	59:849,5997	
.....	.....	.....	.....	.....	.....	.....	.....	.....	.....	.....	70:303,5112	
101:069,5269	239:223,5141	16:740,5300	422:000,5000	43:889,5000	56:564,5000	55:601,5880	7:034,5700	42:697,5240	65:854,5474	.....	6.558:424,5234	
.....	.....	.....	59:348,5978	.....	.....	.....	.....	.....	.....	.....	186:061,5184	
37:537,5636	91:577,5628	12:567,5742	70:829,5118	17:965,5227	9:340,5926	95:606,5045	45:945,5262	18:916,5269	6:433,5600	55:157,5369	2.195:065,5291	
201:030,5673	409:700,5730	29:308,5042	793:790,5597	82:524,5727	81:284,5485	260:877,5237	325:450,5153	69:238,5315	100:443,5336	55:157,5369	.....	10.862:824,5777
											1.975:252,5192	

Tabella demonstrativa da cobrança da divida activa e explica

	MUNICIPIO DA CORTE	RIO DE JANEIRO	ESPIRITO SANTO	BAHIA	SERGIPE	ALAGÔAS	PERNAM- BUCO	PARAHYBA	RIO GRANDE DO NORTE	CEARÁ
Direitos de importação para consumo.....				746\$400			36\$000			
Armazenagem.....	1:464\$260									
Renda de proprios na- cionaes.....	1:849\$644									
Fóros de terrenos e de marinhas.....	2:941\$713		87\$553	2:979\$866	537\$408	33\$335	475\$938	230\$125	70\$930	72\$480
Laudemios.....			45\$000	34\$380	12\$600	11\$100	130\$668	1\$800	18\$648	3\$600
Imposto pessoal.....	229\$930	8:000\$152				34\$440	400\$000			
— sobre vencimentos.....	1:293\$334		39\$000	1:291\$320		33\$600				1:340\$160
— sobre o fumo.....			653\$700	2:210\$230	195\$000					
— de industrias.....	43:392\$329	891\$800		19:057\$004	4:753\$651	4:841\$213	5:892\$961	689\$600	489\$880	6:685\$549
— predial.....	304:168\$021			4:292\$024	25\$600	138\$400	2:122\$137		36\$400	
— sobre lojas.....		240\$600								
Direitos novos e velhos.....	128\$334									
Sello do papel.....	2:445\$200									
— de heranças e legados.....	204\$500									
Dizima de chancellaria.....										
Concessão de pennas d'agua.....	14:947\$800									82\$116
Taxa de escravos.....	24\$000	596\$000		837\$000		17\$000	40\$000			
Salario de africanos li- vres.....				100\$000						
Multas.....	39:866\$250			111\$000			50\$000			
	412:955\$335	9:728\$552	825\$253	31:659\$244	5:524\$259	5:109\$088	9:147\$704	921\$525	648\$378	8:183\$005



tiva do titulo respectivo lançado na tabella da renda ordinaria

PIAUHY	MARANHÃO	PARÁ	AMAZONAS	S. PAULO	PARANÁ	SANTA CATHARINA	S. PEDRO	MINAS GERAES	MATO GROSSO	TOTAL
		465\$260				135\$440				1:261\$100 1:464\$260
										1:849\$644
	781\$511	244\$487			20\$926	522\$062	531\$024			9:529\$378 32\$500
5\$508	6\$750	50\$400		4:120\$868	13\$920	1\$800	70\$800	656\$650	24\$000	13:438\$594 3:254\$749
211\$000				133\$000	43\$000	190\$653				4:839\$250
619\$800	1:776\$512	443\$750	317\$930	34:194\$606	77\$000	270\$240	330\$000			146:633\$101
		115\$200		31\$320	1:090\$200	5:178\$099	4:588\$247	10:199\$700	876\$550	311:302\$902
				12\$800		288\$800	85\$000			373\$200
							119\$800			128\$331
										2:445\$00
42\$440				9\$361						204\$500 51\$801
										14:947\$800
60\$000	24\$000			358\$000			367\$400			2:405\$516
										100\$000
							25\$000			40:052\$250
938\$748	2:588\$773	1:319\$097	317\$950	38:859\$955	1:247\$046	6:465\$096	6:117\$271	10:856\$350	900\$550	554:314\$070

Tabella explicativa das rendas por arrecadar em

	MUNICIPIO DA CÔRTE	RIO DE JANEIRO	ESPIRITO SANTO	BAHIA	SERGIPE	ALAGÔAS	PER- NAMBUCO	PARAHYBA	RIO GRANDE DO NORTE	GEARÁ
Renda da Fabrica da pol- vora .....		667#545								
— de Proprios nacionaes.	1:370#274		71#870	500#000						
Fóros de terrenos, etc., etc.	656#446	1:437#862	769#769	3:675#633	1:422#912	242#813	2:097#753	515#355	340#827	
Imposto de industrias e profissões.....	256:463#383	33:400#018	3:645#780	26:951#557	8:364#201	10:320#040	81:154#996	11:961#000	4:042#640	17:525#050
— predial.....	425:259#773	660#000	63#360	4:233#600		104#200	3:378#956	535#200		
— sobre vencimentos...	6:115#997	4:746#718		1:011#336	82#000	306#000	2:338#000		77#807	
Concessão de pennas de agua .....	68:517#926									
Receita eventual.....	89:273#622	16#500				1:779#120			717#644	2:182#705
	347:657#421	40:928#640	4:550#779	36:372#136	9:869#113	12:752#173	88:969#705	13:011#555	5:178#918	19:707#755

todo o Imperio no exercicio de 1883-1884

PIAUHY	MARANHÃO	PARÁ	AMAZONAS	S. PAULO	PARANÁ	SANTA CATHARINA	S. PEDRO	MINAS GERAES	GOYAZ	MATO GROSSO	TOTAL
.....	.....	.....	.....	.....	.....	.....	.....	.....	.....	.....	667\$548
.....	.....	.....	.....	.....	.....	.....	.....	.....	.....	.....	1:942\$144
.....	922\$582	1:208\$135	.....	.....	13\$178	653\$474	2:148\$163	.....	.....	.....	16:101\$902
1:956\$100	9:289\$716	14:015\$554	7:575\$000	82:453\$143	5:038\$550	6:231\$120	64:427\$370	21:480\$150	970\$700	4:001\$590	670:967\$676
276\$000	.....	1:708\$000	600\$000	2:176\$000	.....	50\$400	459\$400	.....	.....	.....	439:501\$889
.....	.....	.....	137\$000	1:244\$000	388\$000	130\$000	721\$972	661\$331	.....	.....	17:960\$161
.....	.....	.....	.....	.....	.....	.....	.....	.....	.....	.....	68:517\$926
321\$610	810\$779	1:506\$139	924\$100	12:583\$514	.....	971\$350	6:482\$334	.....	169\$170	.....	117:772\$387
2:556\$710	11:053\$077	18:434\$828	9:236\$100	98:156\$659	5:439\$728	8:036\$344	74:239\$148	22:141\$481	1:140\$170	4:001\$590	1.333:434\$630

Demonstração das quantias lançadas sob o título — Renda não classificada — na  
tabella da renda ordinaria

ALAGOAS	
Diferença em Movimento de Fundos.....	12\$008
PERNAMBUCO	
Idem idem.....	22\$100
PARAHYBA	
Importancia não discriminada pelas Collectorias.....	880\$058
CEARÁ	
Idem idem.....	735\$032
PARÁ	
Idem idem.....	930\$476
AMAZONAS	
Diferença em Movimento de Fundos.....	198\$000
S. PAULO	
Idem idem.....	300\$520
MINAS GERAES	
Idem idem.....	206\$900
GOYAZ	
Importancia não discriminada pelas Collectorias.....	90\$003
MATO GROSSO	
Idem idem.....	1:281\$282
	4:715\$379

# DESENVOLVIMENTO DA RENDA EXTRAORDINARIA

Desenvolvimento da renda — Extraordinaria — arrecadada

	MUNICIPIO DA CÓRTE	RIO DE JANEIRO	ESPIRITO SANTO	BAHIA	SERGIPE	ALAGÓAS	PERNAM- BUGO	PARAHYBA	RIO GRANDE DO NORTE	CEARÁ
<b>Contribuição para o Monte- pio.....</b>	20:518,5351	181,5496	118,5983	2:527,5233	.....	478,5052	526,5116	97,5656	92,5722	470,5321
<b>Indemnizações</b>										
Custas judicarias.....	26,5850	2:718,5420	145,5100	6:000,5808	971,5300	444,5880	1:010,5100	54,5800	18,5500	530,5750
Importancia recolhida por exactores e outros responsaveis, em razão de a alcances ve- rificados na tomada de suas contas.....	3:798,5093	.....	.....	1:383,5246	55,5093	184,5337	.....	8,5952	385,5406	33,5771
— entregue por officiaes, praças e outros para pagamento do que deviam á Fazenda Nacional, em consequencia de adiantamentos, enganos do contas, etc.....	13:495,5767	.....	1:470,5942	1:501,5459	.....	506,5501	7:715,5019	656,5875	1:330,5122	579,5672
— — por officiaes e praças do exercito e armada, correspondente a despezas que fizeram no hospital.....	.....	.....	.....	.....	.....	173,5813	351,5172	.....	30,5003	189,5201
— — por officiaes, restituição de ca- valgaduras não vencidas.....	934,5095	.....	.....	.....	.....	.....	.....	.....	.....	.....
— — por diversos, correspondente ao que de mais e indevidamente receberam.....	10:562,5042	489,5542	18,5705	4:445,5045	85,5300	100,5003	1:764,5405	2,5100	66,5003	699,5517
— — por diferentes colonos para in- demnisação, não só de terras que lhes foram distribuidas, como de outras despezas.....	.....	.....	148,5905	.....	.....	.....	.....	.....	.....	.....
— descontada a praças do exercito, arma- da, etc., para pagamento de fardamento e ar- mamento.....	.....	.....	.....	.....	.....	.....	1:096,5336	.....	.....	3,5500
— recolhida por diversos, praços de objectos pertencentes ao Estado.....	7:720,5870	.....	.....	.....	.....	.....	.....	.....	.....	.....
— de rendas não entregues no exercicio da sua arrecadação.....	8:017,5853	.....	203,5340	1:233,5314	.....	.....	.....	0,5285	.....	531,5380
— de objectos avariados e extraviados.....	51,5471	.....	.....	.....	.....	.....	.....	.....	.....	.....
— de livros, cadernos, etc., fornecidos ás Collectorias, Mesas de Rendas, Capitancias de Portos, Registro Geral das Hypothecas e outras Estações.....	5:025,5420	.....	.....	574,5150	521,5977	18,5460	24,5703	.....	40,5872	217,5900
— proveniente de annullação de despezas, que já figuraram em exercicios anteriores, e de saldos entregues por diversos de quantias adiantadas para diferentes serviços.....	27:770,5900	1:038,5811	226,5200	2:231,5065	.....	.....	217,5085	.....	.....	5,5900
— da venda de exemplares de cartas para Dou- tores e Bachareis, em exercicios já encerrados.	.....	.....	.....	.....	.....	.....	1:474,5000	.....	.....	.....
— das despezas com o serviço da navegação do Araguaya.....	5:040,5003	.....	.....	.....	.....	.....	.....	.....	.....	.....
— das avarias em uma boia do Arsenal de Marinha.....	1:390,5698	.....	.....	.....	.....	.....	.....	.....	.....	.....
— entregue por particulares para indemnisação de obras extraordinarias feitas pela compa- nhia de osgoto.....	2:033,5251	.....	.....	.....	.....	.....	.....	.....	.....	.....
— — pela camara Municipal para ocorrer ás despezas feitas com a cobrança dos impostos sobre bebidas alcoolicas.....	2:703,5442	.....	.....	.....	.....	.....	.....	.....	.....	.....
Differenças em remessas.....	.....	.....	.....	.....	.....	.....	.....	.....	.....	.....
Publicações de editaes.....	.....	.....	.....	.....	.....	.....	.....	.....	.....	.....
Diversas.....	3:960,5048	.....	28,5600	1:378,5200	.....	.....	.....	.....	.....	.....
	97:524,5700	4:846,5773	2:241,5792	18:748,5187	1:633,5370	1:397,5991	13:632,5907	734,5012	1:779,5703	2:821,5590
<b>Juros de capitães nacionaes</b>										
De letras reformadas.....	21,5160	.....	.....	.....	.....	.....	.....	.....	.....	.....
De emprestimos a bancos.....	64:944,5060	.....	.....	.....	.....	.....	.....	.....	.....	.....
De açções da Companhia Pastoral Industrial.....	180:816,5000	.....	.....	.....	.....	.....	.....	.....	.....	.....
	245:781,5320	.....	.....	.....	.....	.....	.....	.....	.....	.....
<b>Venda de generos e proprios   nacionaes</b>										
Productos e artefactos.....	.....	.....	.....	.....	.....	.....	2:909,5471	.....	.....	.....
Predios e embarcações.....	27:717,5030	.....	.....	.....	2:165,5000	.....	.....	.....	.....	.....
Gado.....	.....	.....	.....	.....	.....	.....	.....	.....	.....	.....
	27:717,5030	.....	.....	.....	2:165,5000	.....	2:909,5471	.....	.....	.....



*Continuação do desenvolvimento*

	MUNICIPIO DA CÔRTE	RIO DE JANEIRO	ESPIRITO SANTO	BAHIA	SERGIPE	ALAGÓAS	PERNAMBUCO	PARANHYBA	RIO GRANDE DO NORTE	CEARÁ
<b>Receita eventual</b>										
Multas por infração de Lei ou Regulamento.	145:866,934	10:680,993	359,422	19:414,936	2:589,209	2:892,610	21:331,154	1:734,866	375,024	5:824,682
Importancia de mercadorias abandonadas nas Alfandegas .....	109,251				195,090					
— de mais recolhida por exactores e outros, e de mais encontrada em remessas de dinheiro e em cofres de repartições publicas.....			5,161	132,890		2,000	35,730		7,603	
— de vales postaos não reclamados.....					25,000					
— de aluguel de escafes, lanchas e apparatus hydraulicos.....										
— de renda extincta.....				367,351						
Juros de apolices geraes e provincias porten- centos ao Estado.....	7:719,425			630,000						
— de 9 % de quantias indevidamente dotidas...		123,024		253,634			13,496	4,5917	5,849	
Perda da porcentagem soffrida por collectores....				2:599,204						
Renda do prolongamento das Estradas de ferro da Bahia ao S. Francisco e do Recife ao S. Fran- cisco.....				72:209,890			53:041,553			
— da Estrada ferro do rio d'Ouro.....	43:226,180									
— da Estrada de ferro do Porto Alegre a Uruguayana.....										
— da Estrada de ferro de Paulo Afonso e da de Sobral.....						43:006,096				85:850,542
— de colonias e de Capitancias de Portos.....							1:060,000			
Metado da renda liquida da Estrada de ferro de S. Paulo, excedente a 8 %.....										
Venda de generos, animaes, objectos, e mate- rias desnecessarios e inutilizados.....	38:699,589			1:687,352	36,000	213,110	36:840,950	168,700	40,000	5:688,510
— de mapps do Sul do Imperio.....										
Aluguel da casa onde funciona a Mesa Pro- vincial do Rio de Janeiro.....	2:400,000									
Aluguel de apparatus hydraulicos.....	375,000									
Peculio que perderam os aprendizes arti- lheiros em favor da Fazenda Nacional.....	6:520,316									
Saldo de caixas de aprendizes marinheiros, companhias de artifices e enfermarias mili- tares, etc.....										
Agio de moodas e de titulos da divida publica...										
Escusas do serviço de exercito.....	2:136,710									
Praticagem da barra.....		4:876,200	1:200,627		2:365,503					
Procuratorios.....	9:645,000		51,000		618,500	789,300			93,000	565,000
Donativos diversos.....	1:202,000									
Reforma de apolices.....	429,000									
Excesso na adjudicação de um predio arrama- tado em praça pelo Juizo dos Feitos da Fa- zenda.....	5:000,000									
Diversas.....	5:304,383		2:079,000	115,370	252,666					26,121
	268:422,825	13:679,317	3:694,903	97:407,827	6:081,965	46:903,116	112:372,883	1:905,483	486,476	97:934,855

**Recapi**

Contribuição para o Monte-pio .....

Indemnizações.....

Juros de capitães nacionaes.....

Venda de generos e proprios nacionaes.....

Receita eventual.....



*da renda—Extraordinaria*

PIAUIHY	MARANHÃO	PARÁ	AMAZONAS	S. PAULO	PARANÁ	SANTA CATHARINA	S. PEDRO	MINAS GERAES	GOYAZ	MATO GROSSO	LONDRES	TOTAL
632\$779	7:239\$961	23:178\$025	1:836\$867	20:197\$547	876\$210	3:932\$675	21:737\$379	9:677\$114	192\$126	2:480\$561	50\$000	305:165\$041
8\$320												312\$661
				33\$283		5\$920	47\$498					240\$035
					16\$000							41\$000
		130\$000				80\$000						233\$000
								118\$000				485\$351
												8:349\$425
			40\$039	11\$067		1\$453			2:064\$595			2:510\$094
			8\$315	127\$240								2:734\$959
												125:251\$443
												43:226\$150
							117:605\$479					117:605\$479
												123:856\$638
												1:060\$000
											571:782\$037	571:782\$037
52\$000	11\$900	1:152\$700	10\$000	78\$740	1:113\$100	1:122\$000	1:070\$235	44\$762	210\$900	1:332\$700		80:543\$248
							2\$500					2\$500
												2:400\$000
												375\$000
												6:520\$316
		528\$297										528\$297
											241:077\$371	241:077\$371
												2:136\$710
						6:594\$440	59:230\$318					74:317\$078
340\$000	172\$000	354\$000	21\$000	5:003\$800			805\$000					18:517\$600
												1:292\$000
												129\$000
												5:000\$000
						28\$000	207\$020					8:375\$130
											362\$370	8:375\$130
1:053\$099	7:423\$861	27:363\$022	1:916\$441	25:451\$677	2:005\$310	11:764\$488	210:785\$438	9:839\$876	2:467\$621	3:813\$261	844:171\$778	1.758:965\$522

tulação

.....	38:409\$443
.....	308:242\$978
.....	689:581\$236
.....	52:844\$504
.....	1.758:965\$522
.....	2.848:040\$468

Tabella explicativa das rendas arrecadadas pelas

	ESPIRITO SANTO	BAHIA	SERGIPE	ALAGOAS	PERNAMBUCO	PARAIBA	RIO GRANDE DO NORTE	CEARÁ	PIAUIHY
<b>ORDINARIA</b>									
<i>Interior</i>									
Juros das acções das estradas de ferro da Bahia e Pernambuco.....		29:682\$270			129:719\$140				
Renda da Typographia Nacional.....				55\$500		25\$000	7\$000		
— do Diario Official.....	24\$000		16\$000	65\$000	184\$000	60\$000	16\$000	80\$000	32\$000
— da Fabrica da polvora.....			36\$150	868\$369					
— dos Arsenaes.....	7\$000	77\$440			482\$119				9\$000
— dos Proprios nacionaes.....	18\$000		500\$000	400\$000	901\$992				
Fóros de terrenos e de marinhas.....			254\$530			3\$840			
Laudemios.....			20\$464						
Venda de terras publicas.....		4:635\$027							
Premios de depositos publicos.....	42\$238			16\$682				40\$400	
Sello do papel.....	760\$529	19:974\$807	2:234\$451	3:414\$564	10:466\$894	3:480\$482	2:467\$318	8:117\$953	3:514\$242
Imposto de transportes.....		22:709\$630			41:809\$000	4:104\$200	1:952\$200		221\$500
— sobre o subsidio e vencimentos.....	2:845\$688	40:749\$366	5:389\$183	4:917\$567	28:414\$405	5:826\$104	4:173\$154	10:378\$696	4:096\$166
Cobrança da divida activa.....		2:403\$290		51\$100	76\$800			102\$416	
Imposto sobre patentes e privilegios.....									
Renda não classificada.....				12\$008	22\$100				
<b>EXTRAORDINARIA</b>									
Contribuição para o Monte-pio.....	118\$983	2:461\$083		178\$032	526\$116	97\$656	92\$722	170\$821	
Indemnizações.....	1:893\$352	11:733\$238	607\$110	1:066\$391	3:756\$435	679\$212	1:713\$203	1:575\$870	10:697\$736
Juros de capitães nacionaes.....									2:099\$975
Venda de generos e proprios nacionaes.....			2:165\$000		1:981\$408				5:748\$010
Receita eventual.....	2:079\$000	75:934\$252	280\$000	517\$756	16:748\$547	187\$030	10\$000	5\$000	
<b>RENDA COM APPLICAÇÃO ESPECIAL</b>									
Fundo de emancipação.....		260\$583		24\$000			30\$415		
<b>DEPOSITOS</b>									
Emprestimo do cofre de orphãos.....		148:496\$277	1:602\$865	4:137\$367	41:576\$283	2:261\$911	408\$682	554\$750	10:786\$450
Bens de defuntos e ausentes e do evento.....		106\$065		15\$760	97\$187		210\$140		
Depositos das Caixas Economicas.....	80:223\$595	333:838\$142		63:672\$100	331:032\$500			95:655\$100	
— dos Montes de Soccorro.....	7:000\$000	9:000\$000						483\$000	
— de diversas origens.....	4:040\$142	190:409\$215	1:915\$529	3:217\$165	39:353\$299	2:451\$695	1:174\$290	10:968\$686	365\$000
	99:022\$527	904:551\$525	15:030\$307	82:629\$681	647:153\$315	19:177\$130	12:255\$124	128:132\$392	37:567\$079

## Thesourarias de Fazenda no exercicio de 1883-1884

MARANHÃO	PARÁ	AMAZONAS	S. PAULO	PARANÁ	SANTA CATHARINA	S. PEDRO	MINAS GERAES	GOYAZ	MATO GROSSO	TOTAL
										159:401\$410
	42\$950		603\$000	5\$000		3\$000			371\$375	1:412\$925
44\$000	20\$000		96\$000	28\$000	48\$000		89\$000	64\$000	32\$000	889\$000
		44\$800								904\$509
2:279\$840	27:000\$000	4:000\$000	883\$781			441\$704			1:123\$116	1:887\$179
			16\$000			3:350\$000	146\$250			39:479\$863
										274\$300
	14:484\$098	13:161\$958		482\$832	35\$440	12:971\$632	3:479\$066			29\$464
47\$031	322\$319					15\$880	94\$591	11\$581		50:592\$305
26:258\$300	7:001\$558	3:610\$777	9:717\$812	2:174\$641	4:091\$998	8:599\$306	4:005\$771	3:172\$051	1:829\$856	590\$722
360\$500	5:367\$000	2:088\$800	69:933\$050						49\$300	124:890\$400
										148:625\$180
9:805\$897	13:233\$378	5:044\$810	11:707\$777	4:520\$069	5:598\$107	34:756\$303	7:070\$119	5:526\$381	7:089\$538	211:743\$003
		119\$900			42\$000	8\$000	613\$000			3:417\$106
		198\$000	300\$520			150\$000	206\$900	72\$133		150\$000
										811\$661
716\$469	929\$180	469\$804	47\$718	4\$634	637\$184	1:080\$457			85\$596	7:617\$035
4:642\$890	9:533\$905	6:262\$274	3:891\$129	4:921\$403	3:126\$959	31:442\$153	24:913\$162	4:609\$409	1:875\$700	128:944\$731
										2:099\$973
2:410\$990		2:550\$000		500\$000						15:355\$408
76\$964	9:644\$036	60\$309	99\$371	899\$100	981\$551	1:061\$164	208\$016	2:275\$493	1:354\$700	112:442\$291
		15:000\$000	73\$800		63\$000	168\$400	588\$000		280\$000	16:488\$168
63:598\$382	33:695\$920	1:153\$093	17:138\$954	45:769\$324	13:270\$682	6:958\$577	2:403\$432	7:971\$660	21:336\$309	423:210\$018
	779\$988	235\$943	362\$242	315\$261	629\$150	723\$161	562\$317	960\$000	2:443\$882	7:441\$096
151:730\$319	212:887\$439	11:518\$965	400:219\$030	102:232\$500	104:131\$100	120:413\$060	23:103\$300	62:459\$500	96:665\$523	2:189:782\$173
			59:348\$978							75:831\$978
5:075\$431	26:823\$006	8:710\$576	34:390\$259	5:947\$932	7:069\$564	94:220\$986	22:463\$070	9:333\$915	567\$192	478:372\$552
267:047\$013	361:764\$947	74:199\$709	608:829\$121	167:800\$716	140:624\$735	316:063\$873	90:028\$494	96:456\$125	137:048\$339	4.202:382\$452

Tabella explicativa das rendas arrecadadas

	MUNICIPIO DA CÓRTE	ESPIRITO SANTO	BAHIA	SERGIPE	ALAGÓAS		PERNAMBUCO	PARAHYBA	RIO GRANDE DO NORTE	CEARÁ
					Maceió	Penedo				
<b>ORDINARIA</b>										
<i>Importação</i>										
Direitos de importação para consumo.....	33.038:3225287	32:7695311	10.053:1135733	64:3885960	642:3705374	446:5175263	10.338:3445032	407:5765567	32:8465018	1.449:7275264
Expediente dos generos livres, etc.....	461:8665639	4725390	60:6055281	3265243	43:6335275	7485020	53:8465268	3:4655227	13:6225450	1:1305371
— das capatazias....	126:7005748	2:3945480	26:1355890	1:6685820	2:7925874	6445738	40:5145213	1:9785323	1:4225380	.....
Armazenagem.....	302:6325050	3:6835841	103:1875164	1:6365766	8:9035536	4:4925536	219:9945265	5:2735981	6705826	22:7065986
<i>Despacho marítimo</i>										
Imposto de pharões....	412:4605000	6305000	51:4015280	5:2205000	8:9005000	1:0805000	53:6815296	3:7005000	2:3395000	4:3665840
— da doca.....	83:9215050	1:6145700	40:3875000	4055680	1:1825600	1615000	16:3035470	.....	.....	.....
<i>Exportação</i>										
Direitos de exportação dos generos nacionaes	5.839:1535058	58:2445667	1.084:9415333	436:8495997	342:8255745	18:8515872	4.191:3465338	123:0895393	75:1635986	245:3435329
— de 2 1/2 % da polvora, etc.....	24:9175063	.....	.....	.....	.....	.....	.....	.....	.....	.....
— do 1 1/2 % do ouro em barra fundido na Casa de Moeda.....	3:0615603	.....	.....	.....	.....	.....	.....	.....	.....	.....
— de 1 % dos diamantes.....	6:4725740	.....	6:4035744	.....	.....	.....	.....	.....	.....	.....
<i>Interior</i>										
Renda do Diario Official.....	.....	.....	.....	.....	.....	.....	.....	.....	.....	165000
— dos Arsonaes.....	.....	.....	.....	.....	.....	.....	.....	.....	.....	.....
— dos Proprios nacionaes, etc.....	.....	405000	.....	.....	.....	.....	.....	.....	.....	85000
Fóros de terrenos e de marinhas.....	.....	685082	.....	4005006	9645443	225375	.....	585000	275467	115040
Laudemios.....	.....	5325250	.....	945419	885750	.....	.....	18475	.....	175500
Venda de terras publicas.....	.....	12:6115469	.....	.....	.....	.....	.....	.....	.....	.....
Sello do papel.....	.....	42:6175244	745000	17:7395469	29:5325916	5:3335590	22:6745890	15:1725467	11:4445907	30:9395737
Imposto de transmissão de propriedade.....	.....	5:9495150	.....	2:9845842	11:5465861	2:5355286	5:6405800	8:4525764	7645970	9:8185833
— de industrias e profissões.....	.....	4:2345200	.....	3:1295181	10:3945598	3:8625300	.....	1:7445424	2:3635700	9:7975665
— de transportes.....	.....	.....	.....	.....	.....	.....	.....	.....	.....	.....
— predial.....	.....	.....	.....	2305000	635664	4995800	.....	.....	.....	.....
— sobre o subsidio.....	.....	.....	.....	.....	45165	9515103	.....	.....	.....	.....
Cobrança da divida activa.....	.....	7295153	.....	3:0205046	1:7635261	3915987	.....	9155325	3845050	7:6705340
Renda não classificada.....	.....	.....	.....	.....	.....	.....	.....	.....	.....	.....
<b>EXTRAORDINARIA</b>										
Contribuição para o Monte-pio.....	.....	715400	.....	1065000	365900	225500	.....	.....	.....	4065900
Indemnizações.....	.....	1965323	.....	1:2935030	8175680	4445395	.....	.....	.....	4:4265128
Rocceita eventual.....	26:5365208	.....	4:6835303	.....	.....	.....	11:9065899	9025922	1715343	.....
<b>RENDA COM APPLICAÇÃO ESPECIAL</b>										
Fundo de emancipação.....	.....	3:0185000	.....	4:2105000	9:3815760	2:8885000	.....	2:0985000	1:0245000	9245000
<b>DEPOSITOS</b>										
Emprestimo do cofre do orphãos.....	.....	2:4945819	.....	.....	.....	.....	.....	.....	.....	.....
Bens do defuntos e auctas do evento.....	.....	.....	.....	.....	.....	.....	.....	.....	.....	.....
Depositos de diversas origens.....	274:8335137	2:2135200	46:0965170	7:1305497	6:1955625	6895360	95:0045792	7:9065476	7:0455480	10:2185921
	40.470:8175503	146:6075079	11.449:6495640	310:4305246	1.091:4165017	192:3975192	12.251:2935223	584:3355954	149:3115177	1.767:5505094

pelas Alfandegas no exercicio de 1883—1884

PIAUIY	MARANHÃO	PARÁ	AMAZONAS	S. PAULO	PARANÁ	SANTA CATHARINA	S. PEDRO			MATO GROSSO	TOTAL
							Rio Grande	Porto Alegre	Uruguayana		
209:594,728 496,4730 556,5640 2:792,8402	2.087:473,713 7:458,8176 9:214,6747 40:420,5451	6.885:041,8095 30:900,5208 37:621,5084 466:931,8190	716:263,5305 1:892,5930 1:219,5735 40:003,8434	3.732:675,887 69:865,9225 26:768,2553 44:192,5006	426:790,134 92,58036 654,5270 2:230,5911	442:233,8538 17:627,8107 2:205,8446 7:690,8647	1.773:682,8609 38:246,8637 5:123,8024 26:922,8732	1.431:352,006 485,8960 8:275,8176 23:330,8581	413:757,8374 9:223,8604 877,8617 4:759,8689	319:434,8068 1:807,8774 1:469,8212 6:434,8674	74.515:955,8146 790:358,8551 238:233,8092 1.212:502,5958
880,000	8:164,8600	22:900,8000 2:573,8220	1:680,000	25:220,8000 6:323,8000	4:540,8000 72,8000	6:623,8200	12:520,8000 2:177,8100	1:220,8000 3:038,8580	2:480,8000	880,8000 590,8000	330:904,8306 128:444,8000
41:406,8280	213:092,8740	2.796:693,8377	238:860,8430	3.218:702,8614	22:844,8663	20:620,8917	122:030,8165	117:112,8630	21:320,8309	22:239,8834	15.982:446,8077 24:917,8063 3:061,8005 12:876,8484
				16,8000		60,8000	16,8000	116,8000	16,8000	5:143,8086	240,8000 5:143,8086
				2:200,8000							2:248,8000
	475,8006 801,8230	489,8009 400,8003		3,8675		476,8346 160,8500		307,8794 52,8000	192,8420		2:896,8953 2:478,8444
3:402,8046	48:324,8211	249:203,8726	28:667,8269	142:522,8866	8:725,8215	13:882,8639	64:561,8691	96:030,8300	9:014,8964	6:738,8079	22:960,8292 816:616,8976
1:420,8319	27:642,8403	94:578,8313	21:747,8530	25:740,8046	1:952,8158	5:953,8563	36:467,8921	74:288,8304	12:057,8270	2:062,8320	352:453,8273
1:561,8000	37:083,8913	116:447,8444	16:663,8285	56:856,8276	2:843,8200	11:122,8500	21:244,8218	72:798,8234	4:720,8248	3:537,8040	380:406,8626 913,8000
744,8832	1:440,8000	1:616,8000		1:032,8000 3:935,8019		913,8000 957,8765	58,8000	50,8000 752,8400	924,8807	2:689,8680	5:412,8664 13:701,8958
382,8000	2:314,8561	1:319,8007	198,8030	93,8400		4:260,8630	764,8600	3:461,8072		330,8800 625,8500	27:938,8972 625,8500
83,8037 935,8934 394,8535	178,8090 5:944,8289	166,8569 15:608,8186	653,80 1:768,8792	164,8583 200,8161 9:009,8904	114,8070 152,8119 176,8561	699,8760 2:282,8149	178,8861 13:500,8194 51:147,8168	603,8353 16:682,8729	2,8333 363,8583 21,8270	10,8992 3:420,8170 2:029,8720	562,8876 20:961,8793 159:472,8944
2:096,8000	21:088,8000	29:944,8380	1:216,8000	5:150,8000	1:532,8000	7:686,8000	13:160,8000	23:448,8400	608,8000	224,8000	129:096,8540
							8:087,8588		40:034,8984		52:830,8564
18,8720				1:693,8347	2:829,8238		1:080,8454			84,8444	6:733,8907
3:095,8771	39:279,8982	67:645,8803	15:202,8190	10:185,8174	8:935,8790	5:391,8661	20:204,8605	28:524,8340	454,8048	1:227,8980	657:448,8922
269:858,8594	2.549:464,8712	10.520:081,8601	1.055:379,8490	7.382:559,8228	486:891,8830	539:083,8546	2.214:609,8754	1.903:970,8569	20:831,8990	382:346,8173	95.958:284,8982



Tabella explicativa das rendas arrecadadas pelas Recebedorias no exercicio de 1883-1884

	MUNICIPIO DA CÔRTE	BAHIA	PERNAMBUCO	TOTAL
<b>ORDINARIA</b>				
<i>Interior</i>				
Renda da Typographia Nacional.....	3:483\$100	120\$000	.....	3:603\$100
— do Diario Official.....	300\$800	120\$000	.....	420\$800
— do Imperial Collegio de Pedro II.....	50:229\$580	.....	.....	50:229\$580
— do Instituto dos Surdos-mudos.....	2:750\$000	.....	.....	2:750\$000
— das matriculas dos estabelecimentos de instrucção superior.....	146:563\$652	60:215\$297	83:874\$816	290:653\$765
— dos Proprios nacionaes.....	43:283\$564	.....	700\$000	43:983\$564
Fóros de terrenos e de marinhas, etc.....	2:087\$812	918\$201	1:125\$685	4:129\$698
Laudemios.....	630\$000	1:515\$900	3:532\$475	5:678\$375
Venda de terras publicas.....	916\$001	.....	.....	916\$001
Premios de depositos publicos.....	16:892\$536	327\$932	1:365\$642	18:586\$130
Concessão de pennas d'agua.....	554:536\$860	.....	.....	554:536\$860
Sello do papel.....	1:785:854\$753	233:076\$132	317:009\$755	2:335:940\$640
Imposto de transmissão de propriedade.....	1:082:942\$613	87:432\$284	106:390\$658	1:276:765\$555
— de industrias e profissões.....	1:579:808\$855	223:872\$368	144:203\$922	1:947:885\$145
— predial.....	3:348:188\$539	17:241\$300	18:432\$170	3:383:862\$009
— sobre o subsidio e vencimentos.....	944\$000	100\$664	80\$000	1:124\$664
— do gado.....	144:699\$800	.....	.....	144:699\$800
Cobrança da divida activa.....	408:793\$955	25:103\$208	8:820\$036	442:717\$199
Imposto sobre patentes de privilegios.....	2:370\$000	.....	.....	2:370\$000
<b>EXTRAORDINARIA</b>				
Indemnizações.....	529\$145	5:552\$204	4:092\$645	10:173\$994
Receita eventual.....	97:599\$219	9:399\$332	6:371\$878	113:570\$429
<b>RENDA COM APLICAÇÃO ESPECIAL</b>				
Fundo de emancipação.....	260:099\$271	78:376\$920	33:505\$700	371:981\$891
<b>DEPOSITOS</b>				
Bens de defuntos e ausentes e do evento.....	42:365\$961	1:839\$178	.....	44:205\$139
Depositos de diversas origens.....	87:240\$185	30:006\$883	39:211\$000	156:458\$068
	9.662:810\$221	775:417\$803	768:714\$082	11.206:942\$106

Tabella explicativa das rendas arrecadadas pelas

	RIO DE JANEIRO	ESPIRITO SANTO	BAHIA	SERGIPE	ALAGÔAS	PARAHYBA
<b>ORDINARIA</b>						
<i>Importação</i>						
Direitos de consumo.....			1:175\$040			
Expediente dos generos livres de direitos de consumo.....	8:008\$900			273\$374		
— das capatazias.....						
Armazenagem.....						
<i>Despacho marítimo</i>						
Imposto de pharões.....	440\$000			960\$000		
<i>Exportação</i>						
Direitos de exportação dos generos nacionaes.....				107:239\$859		
<i>Interior</i>						
Renda do Correio Geral.....	2:728\$770	70\$375		315\$670		
— da Typographia Nacional.....			\$060			
— do Diario Official.....			40\$000			
— dos Proprios nacionaes.....	115\$000		1\$800	91\$680		
Fóros de terrenos e de marinhas.....	366\$081	44\$334	122\$129	227\$898		
Laudemios.....			7\$912			
Premios de depositos publicos.....						
Sello do papel.....	27:392\$270	1:864\$380	9:617\$468	6:682\$371	3:605\$380	1:369\$650
Imposto de transmissão de propriedade.....	20:532\$030	3:806\$052	25:940\$757	8:883\$007	7:895\$214	396\$960
— de industrias e profissões.....	30:905\$217	3:457\$000	16:807\$359	4:390\$830	7:167\$900	2:988\$000
— predial.....	26\$400			35\$520		
— sobre o subsidio e vencimentos.....	1:209\$683	44\$520	304\$495	658\$236	219\$945	
Cobrança da divida activa.....	1:706\$011	6\$480	2:011\$544	372\$837	471\$440	
<b>EXTRAORDINARIA</b>						
Contribuição para o Monte-pio.....	20\$092		20\$040			
Indemnizações.....	604\$800	11\$780	222\$356	285\$260	26\$800	
Receita eventual.....	6:751\$142	50\$300	1:592\$489	2:940\$887	359\$388	105\$500
<b>RENDA COM APPLICAÇÃO ESPECIAL</b>						
Fundo de emancipação.....	10:618\$920	810\$000	6:972\$000	4:000\$000	4:540\$800	1:052\$000
<b>DEPOSITOS</b>						
Emprestimo do cofre de orphãos.....	63:911\$824	12:395\$786	25:353\$869	3:391\$524	2:192\$956	
Bens de defuntos e ausentes e do evento.....	428\$827		125\$130	1:836\$640	599\$334	
Depositos das Caixas Economicas.....	29:948\$060					
— de diversas origens.....	11:780\$924	771\$000	2:197\$490	1:224\$260	506\$900	681\$000
	217:500\$901	23:328\$947	92:511\$938	143:923\$073	27:386\$057	6:593\$110



Mesas de Rendas no exercicio de 1883-1884

RIO GRANDE DO NORTE	CEARÁ	PARÁ	AMAZONAS	S. PAULO	PARANÁ	SANTA CATHARINA	S. PEDRO	TOTAL
107\$904	83\$577		69\$170		7:724\$816	11:492\$464	75:769\$448	96:422\$419
	6\$348						13:002\$180	21:290\$772
							62\$346	62\$346
					24\$001		140\$199	164\$200
	180\$000					1:400\$000	3:940\$000	6:920\$000
	35:698\$925		990\$710		150:168\$120	37:269\$360	405:615\$496	736:982\$479
369\$250								3:481\$063
								\$080
						20\$000	120\$000	180\$000
								208\$480
					9\$379	240\$470	1:367\$324	2:377\$565
						25\$500	435\$574	468\$986
36\$724						921\$363		958\$087
1:542\$900	5:511\$650	3:970\$210	2:926\$453	4:040\$718	3:007\$474	11:602\$990	73:328\$906	156:462\$990
633\$690	1:954\$880	7:419\$933	3:376\$351	4:614\$095	803\$075	5:791\$529	182:550\$238	274:606\$831
1:720\$220	6:914\$350	12:359\$700	5:487\$500	7:327\$840	2:026\$200	15:908\$125	95:496\$450	212:956\$711
								64\$920
9\$540	197\$183	6\$899	143\$052	168\$692	461\$121	1:205\$351	4:580\$041	9:205\$958
60\$680				28\$300	39\$500	1:208\$556	1:134\$169	7:039\$517
					27\$000	45\$330	114\$432	235\$894
49\$650	23\$500	13\$128	57\$672	34\$770	390\$225	506\$520	4:159\$768	6:386\$499
22\$914	3:473\$794	71\$370	46\$340	108\$622	31\$568	7:250\$599	10:063\$226	33:468\$169
432\$000	20\$000	2:556\$000	36\$000	2:895\$060	1:347\$810	6:090\$000	27:240\$820	68:701\$440
	1:441\$990	322\$400	3:255\$110	1:049\$012	2:521\$578	4:492\$556	135:033\$549	255:362\$154
	60\$848			23\$670			2:979\$850	6:074\$299
								29:948\$060
1:836\$200		900\$000	768\$000	53\$600	972\$440	2:478\$199	17:557\$753	41:727\$766
6:821\$702	55:567\$045	27:619\$940	17:156\$358	20:344\$379	169:854\$340	107:949\$112	1.055:300\$759	1.971:757\$067

## Tabella explicativa das rendas arrecadadas

	RIO DE JANEIRO	ESPIRITO SANTO	BAHIA	SERGIPE	ALAGÓAS	PERNAMBUCO	PARANHYBA	RIO GRANDE DO NORTE	CEARÁ
<b>ORDINARIA</b>									
<b>INTERIOR</b>									
Renda do Correio Geral.....	30:940,5300	944,5403		838,5920				122,5530	
— da Typographia Nacional.....									
— do Diario Official.....			8,5000	46,5000	42,5000				
— da Fabrica da Polvora.....	28,5540								
— das matriculas, etc.....									
— dos Proprios nacionaes.....				30,5000		44,5000			
— de terrenos diamantinos.....			40:987,5000						
Fóros de terrenos e de marinhãs, etc.....	1:476,5316	4,5142	20,5000	874,5003					
Laudemios, etc.....	1:990,5773		5,5000	565,5750		10,5000			263,5787
Venda de terras publicas.....					15,5623				
Sello do papel.....	270:803,5035	6:201,5308	38:321,5872	46:362,5714	41:897,5441	42:588,5112	8:220,5119	7:673,5970	16:969,5057
Imposto de transmissão de propriedade.....	552:611,5079	47:493,5213	93:309,5451	30:443,5424	32:700,5253	436:605,5553	46:677,5817	48:768,5880	24:697,5242
— sobre datas mineraes.....									
— de industrias e profissões.....	243:164,5407	7:001,5800	70:732,5586	23:162,5066	47:018,5196	03:321,5325	46:872,5281	41:447,5384	34:945,5313
— de transporte.....	8:378,5900								
— predial.....	2:207,5800		928,5000			4:377,5690	68,5000		24,5000
— sobre o subsidio e vencimentos.....	8:489,5632	408,5221	738,5479	412,5993	357,5903	1:974,5197			94,5954
Cobrança da divida activa.....	8:022,5541	89,5620	2:441,5202	2:430,5776	2:431,5300	250,5868	6,5200	203,5648	441,5449
Renda não classificada.....							880,5058		735,5032
<b>EXTRAORDINARIA</b>									
Contribuição para o Monte-Pio.....	452,5404		45,5240						
Indemnizações.....	4:241,5373	263,5390	1:225,5189	634,5400	255,5300	4:419,5940	34,5800	46,5850	567,5020
Receita eventual.....	8:928,5175	126,5660	5:106,5759	1:368,5048	1:745,5341	3:236,5935	666,5471	282,5189	1:948,5231
<b>RENDA COM APPLICAÇÃO ESPECIAL</b>									
Fundo de emancipação.....	78:215,5680	3:483,5000	25:583,5000	41:470,5178	4:975,5000	43:984,5200	2:867,5000	3:487,5600	1:046,5000
<b>DEPOSITOS</b>									
Emprestimo do cofre de orphãos.....	245:202,5489	46:636,5808	53:651,5105	33:663,5865	8:243,5811	29:335,5832	4:976,5517	1:550,5577	4:197,5743
Bens de defuntos e ausentes e do evento..	6:816,5672	120,5772	304,5460		422,5860	877,5709	82,5170	52,5000	26,5600
Depositos das Caixas Economicas.....	101:841,5750								
— de diversas origens.....	45:789,5697	4:695,5000	10:516,5350	2:019,5850	4:435,5188	6:846,5028	370,5000	810,5000	
	1.618:972,5165	54:230,5239	313:646,5293	123:912,5987	81:510,5618	304:902,5299	51:730,5433	43:785,5628	85:926,5428

pelas Collectorias no exercicio de 1883-1884

PIAUHY	MARANHÃO	PARÁ	AMAZONAS	S. PAULO	PARANÁ	SANTA CATHARINA	S. PEDRO	MINAS GERAES	GOYAZ	MATO GROSSO	TOTAL
	685,553								227,412		33:719,420
							38,200				38,200
				168,000	32,000		48,000	48,000			332,000
											28,540
				61:440,000							61:440,000
139,200	18,000		62,800			40,300		125,000			759,200
								9:942,838			20:929,888
	50,000	15,075		1:152,807		185,839	332,759				3:810,992
						10,000	15,000				2:860,312
						9:011,779	178,001				9:205,405
11:237,437	17:139,039	21:378,532	1:300,760	329:348,075	26:156,282	9:219,416	51:337,387	215:882,161	13:017,274	20:732,003	1.135:934,714
6:223,114	18:165,003	44:944,865	2:871,758	656:363,329	45:500,486	24:519,269	220:766,726	717:336,234	11:633,426	6:941,532	2.688:571,654
								652,910			652,910
9:056,760	34:442,475	79:742,260	1:568,200	317:990,952	42:119,887	22:035,914	90:532,400	281:760,030	8:750,690	6:717,323	1.370:144,429
											8:378,900
187,200				7:059,720					12,000		14:864,320
	125,810	516,472	20,000	9:263,188	844,471	614,400	3:839,821	11:140,363	189,976	211,260	39:281,800
556,748	274,212			38:738,255	1:207,546	953,910	1:400,790	10:242,450		569,750	69:631,265
		989,476							17,870	658,782	3:278,218
					7,008		12,000				216,632
212,916	4:837,794	3:092,514	62,291	5:016,508	427,840	1:877,560	5:899,937	7:992,501	1:715,559	218,000	43:040,522
429,544	1:384,608	960,130	41,000	15:758,510	859,281	1:228,949	2:659,330	9:142,160	102,426	422,841	56:687,488
4:364,000	16:019,000	9:288,000	336,000	101:240,442	9:777,200	4:997,500	24:296,660	111:154,000	5:735,000	8:792,000	440:183,780
4:208,245	45:969,881	26:772,500	1:174,642	300:048,635	21:359,406	38,200	26:142,023	220:202,555	5:288,067	928,890	1.049:618,731
2:954,623	231,935	18,810		1:856,566	658,285	213,050	40:022,059	19:339,114	1:285,740		75:283,425
											101:844,780
5:712,582	2:979,127	5:514,344	210,000	34:942,313	6:012,766	1:803,700	6:595,470	39:309,376	17:569,000	4:850,700	194:981,491
45:332,389	142:342,407	193:230,008	7:947,151	1.890:387,090	154:962,428	76:799,776	474:136,354	1.654:278,722	65:636,440	51:032,021	7.434:721,566

Tabella explicativa das rendas arrecadadas pelas Admi

	MUNICIPIO DA CÔRTE	ESPIRITO SANTO	BAHIA	SERGIPE	ALAGÔAS	PERNAMBUCO	PARAHYBA	RIO GRANDE DO NORTE	CEARÁ	PIAUIY
<b>ORDINARIA</b>										
<i>Interior</i>										
Renda do Correio Geral.....	622:553\$379	12:512\$444	83:836\$930	4:718\$680	15:152\$170	107:010\$175	6:167\$835	4:358\$680	23:471\$740	4:198\$070
Sello do papel....	1:252\$100	20\$917	.....	.....	34\$025	.....	.....	.....	.....	.....
Imposto sobre o sub- sidio e vencimen- tos.....	1:366\$237	26\$217	.....	.....	24\$000	48\$000	.....	.....	.....	.....
<b>EXTRAORDINARIA</b>										
Indemnizações....	15:255\$100	.....	7\$200	.....	.....	.....	.....	.....	.....	.....
Receita eventual..	4:330\$530	.....	431\$600	.....	.....	153\$930	43\$560	.....	80\$760	232\$000
Depositos de diver- sas origens.....	.....	.....	287\$000	.....	.....	.....	.....	.....	.....	.....
	645:018\$365	12:568\$578	84:562\$730	4:718\$680	15:210\$195	107:212\$105	6:211\$305	4:358\$680	23:552\$500	4:430\$070

Tabella explicativa das rendas arrecadadas pelas Capitancias de Portos no  
exercicio de 1883 - 1884

	MUNICIPIO DA CÔRTE	ESPIRITO SANTO	BAHIA	ALAGÔAS	PERNAMBUCO	TOTAL
<b>EXTRAORDINARIA</b>						
Receita eventual.....	1:162\$000	1:242\$620	35\$000	2\$000	1:060\$000	3:504\$620

nistracões dos Correios no exercicio de 1883 - 1884

MARANHÃO	PARÁ	AMAZONAS	S. PAULO	PARANÁ	SANTA CATHARINA	S. PEDRO	MINAS GERAES	GOYAZ	MATTO GROSSO	TOTAL
19:774\$240 70\$965	61:303\$400 470\$766	11:079\$040	324:540\$680	26:044\$688	18:272\$290	114:268\$153	173:416\$048	5:815\$227 114\$577	2:227\$710	1.641:263\$039 1:972\$350
145\$992	307\$976		618\$879	401\$065				49\$491		2:687\$887
18\$000	90\$000 1:079\$000		75\$766 475\$270	39\$000	21\$240	296\$680	489\$700	56\$107 6\$000		15:488\$173 7:937\$209
	125\$000									412\$000
20:009\$197	63:376\$142	11:079\$040	325:740\$595	26:784\$753	18:293\$330	114:504\$833	173:906\$648	6:035\$102	2:233\$710	1.660:777\$748

Tabella explicativa das rendas arrecadadas pelas Secretarias de Policia no exercicio de 1883 - 1884

	CEARÁ	MARANHÃO	S. PAULO	S. PEDRO	TOTAL
ORDINARIA					
Interior					
Sello do papel fixo e proporcional .....	399\$500	80\$000	1:572\$100	1:215\$000	3.266\$600
EXTRAORDINARIA					
Indemnisacões.....		84\$000			84\$000
	399\$500	164\$000	1:572\$100	1:215\$000	3:350\$600

Tabella explicativa das rendas arrecadadas pela Junta Commercial da  
Bahia no exercicio de 1883-1884

		BAHIA
ORDINARIA		
<i>Interior</i>		
Sello do papel.....		89\$000
EXTRAORDINARIA		
Indemnizações.....		8\$000
		<b>97\$000</b>

Tabella explicativa das rendas arrecadadas pela Estrada de ferro D. Pedro II  
no exercicio de 1883-1884

		MUNICIPIO DA CÔRTE
ORDINARIA		
<i>Interior</i>		
Renda da Estrada de ferro D. Pedro II.....		40.098:304\$002
— dos Proprios nacionaes.....		39:287\$360
Sello do papel.....		7:496\$203
Taxa de transporte.....		463:424\$200
Imposto sobre o subsidio e vencimentos.....		48:444\$944
EXTRAORDINARIA		
Receita eventual.....		9:460\$079
DEPOSITOS		
Depositos de diversas origens.....		43:634\$653
		<b>40.257:047\$540</b>

Tabella explicativa das rendas arrecadadas pela Estrada de ferro de Baturité  
no exercicio de 1883-1884

		CEARÁ
ORDINARIA		
<i>Interior</i>		
Renda da Estrada de Ferro de Baturité.....		348:772\$764
Sello do papel.....		404\$217
Taxa de transporte.....		7:698\$463
Imposto sobre o subsidio e vencimentos.....		1:432\$451
EXTRAORDINARIA		
Indemnizações.....		248\$300
Receita eventual.....		2:170\$400
		<b>360:726\$885</b>

Tabella explicativa das rendas arrecadadas pela Estrada de Ferro de Paulo Affonso no exercicio de 1883-1884

		ALAGÔAS
ORDINARIA		
INTERIOR		
Sello do papel.....		600#310
Imposto sobre o subsdio e vencimentos.....		644#838
EXTRAORDINARIA		
Receita eventual.....		43:006#096
DEPOSITOS		
Depositos de diversas origens.....		7:381#862
		51:633#106

Tabella explicativa das rendas arrecadadas pela Estrada de Ferro do Sobral no exercicio de 1883-1884

		CEARÁ
EXTRAORDINARIA		
Receita eventual.....		88:850#542

## Tabella explicativa da renda arrecadada pela Estrada de Ferro de Porto Alegre a Uruguayana no exercicio de 1883-1884

		S. PEDRO
ORDINARIA		
<i>Interior</i>		
Sello do papel.....		3:548\$331
Imposto de transporte.....		4:033\$739
— sobre o subsidio e vencimentos.....		4:451\$801
EXTRAORDINARIA		
Indemnisações.....		816\$193
Receita eventual.....		118:233\$71
DEPOSITOS		
Depositos de diversas origens.....		4:700\$000
		129:866\$326

## Tabella explicativa das rendas arrecadadas pelo prolongamento da Estrada de ferro do Recife a S. Francisco no exercicio de 1883-1884

		PERNAMBUCO
ORDINARIA		
<i>Interior</i>		
Sello do papel.....		3:818\$867
Imposto de transporte.....		2:133\$760
— sobre o subsidio e vencimentos.....		4:839\$179
EXTRAORDINARIA		
Indemnisações.....		151\$377
Receita eventual.....		72:835\$054
DEPOSITOS		
Depositos de diversas origens.....		500\$000
		83 978\$237



## Tabella explicativa das rendas arrecadadas pela Thesouraria Geral do Thesouro Nacional no exercicio de 1883-1884

	MUNICIPIO DA CORTE
<b>ORDINARIA</b>	
<b>INTERIOR</b>	
Renda da Estrada de Ferro D. Pedro II.....	319:002\$180
— do Correio Geral.....	512\$390
— da Casa da Moeda.....	24:68\$792
— da Typographia Nacional.....	159:886\$186
— do Diario Official.....	49:456\$310
— da Lithographia Militar.....	78\$99
— dos Arsenaes.....	2:462\$588
— da Casa de Correção.....	27:516\$187
— Renda do Imperial Collegio Pedro II.....	44:226\$000
— do Instituto dos Surdos Mudos.....	41\$210
Sello do papel.....	170-650
Imposto de transporte.....	5:243\$110
— sobre o subsidio e vencimentos.....	16:890\$092
— do gado.....	107:871\$000
Cobrança da divida activa.....	4:161\$380
<b>EXTRAORDINARIA</b>	
Contribuição para o Monte-pio.....	100\$000
Indemnisações.....	53:483\$141
Juros de capitães nacionaes.....	245:781\$520
Venda de generos e proprios nacionaes.....	15:867\$030
Receita eventual.....	99:775\$717
<b>RENDA COM APPLICAÇÃO ESPECIAL</b>	
Fundo de emancipação.....	1.122:340\$000
<b>DEPOSITOS</b>	
Emprestimo do cofre de orphãos.....	497:617\$787
Bens de defuntos e ausentes.....	1:647\$505
Premios de loterias.....	85:496\$500
Depositos das Caixas Economicas.....	4.692:231\$318
— dos Montes de Soccorro.....	431:251\$705
— de diversas origens.....	1.751:837\$879
	<b>9.180:934\$656</b>

## Tabella explicativa das rendas arrecadadas pela Thesouraria das Loterias no exercicio de 1883-1884

ORDINARIA <i>Interior</i>	MUNICIPIO DA CÔRTE
	Imposto sobre loterias.....

## Tabella explicativa das rendas arrecadadas em Londres no exercicio de 1883-1884

	DELEGACIA DO THESSOURO	AGENCIA	TOTAL
ORDINARIA <i>Interior</i>			
Sello do papel.....	2:186\$239		2:186\$239
Imposto de transmissão de propriedade.....	1:126\$407		1:126\$407
Imposto sobre o subsidio e vencimentos.....	10:890\$187		10:890\$187
EXTRAORDINARIA			
Contribuição para o Monte-pio.....	258\$335		258\$335
Indemnizações.....	1:403\$888		1:403\$888
Juros de capitães nacionaes.....		441:699\$741	441:699\$741
Receita eventual.....	242:389\$741	571:782\$037	814:171\$778
DEPOSITOS			
Depositos de diversas origens.....	85:313\$555		85:313\$555
	343:568\$372	1.013:481\$778	1.357:050\$150

## Tabella explicativa das rendas arrecadadas pela Repartição dos Telegraphos electricos no exercicio de 1883-1884

ORDINARIA <i>Interior</i>	MUNICIPIO DA CÔRTE
	Renda dos Telegraphos.....
EXTRAORDINARIA	
Indemnizações.....	7:720\$870
Receita eventual.....	2:231\$738
	711:176\$884

Tabella explicativa das rendas arrecadadas pela Pagadoria da Marinha no exercicio de 1883-1884

		MUNICIPIO DA CÔRTE
ORDINARIA		
<i>Interior</i>		
Renda dos Arsenaes.....		9:585,5438
Sello do papel.....		6:345,5905
Imposto sobre o subsidio e vencimentos.....		30:173,6129
EXTRAORDINARIA		
Contribuição para o Monte-pio.....		18:631,6127
Indemnisações.....		3:513,5615
Venda de generos e proprios nacionaes.....		41:850,5101
Receita eventual.....		2:816,5960
DEPOSITOS		
Deposito de diversas origens.....		21:234,6447
		40:433,5331

Tabella explicativa das rendas arrecadadas pela Pagadoria do Thesouro no exercicio de 1883 - 1884

		MUNICIPIO DA CÔRTE
ORDINARIA		
<i>Interior</i>		
Renda do Instito dos Surdos-Mudos.....		1:577,350
Sello do papel.....		54:305,8795
Imposto sobre o subsidio e vencimentos.....		179:737,147
EXTRAORDINARIA		
Contribuição para o Monte-pio.....		10:787,224
Indemnisações.....		7:756,515
Receita eventual.....		79,390
DEPOSITOS		
Depositos de diversas origens.....		600,000
		254:864,821

Tabella explicativa das rendas arrecadadas pela Pagadoria das Tropas no exercicio de 1883 - 1884

		MUNICIPIO DA CÔRTE
ORDINARIA		
<i>Interior</i>		
Sello do papel.....		3:800,770
Imposto sobre o subsidio e vencimentos.....		28:665,690
EXTRAORDINARIA		
Indemnisações.....		5:275,314
Receita eventual.....		31:818,984
DEPOSITOS		
Depositos de diversas origens.....		64,537
		69:625,205

Tabella explicativa das rendas arrecadadas pela Typographia Nacional no exercicio de 1883 - 1884

		MUNICIPIO DA CÔRTE
ORDINARIA		
<i>Interior</i>		
Renda da Typographia Nacional.....		38:800\$769
— do <i>Diário Official</i> .....		20:750\$010
		59:550\$779

Tabella explicativa das rendas arrecadadas pela Casa de Correção no exercicio de 1883 - 1884

		MUNICIPIO DA CÔRTE
ORDINARIA		
<i>Interior</i>		
Renda da Casa de Correção.....		21:999\$893

Tabella explicativa das rendas arrecadadas pela Casa da Moeda no exercicio de 1883 - 1884

		MUNICIPIO DA CÔRTE
ORDINARIA		
<i>Interior</i>		
Renda da Casa da Moeda.....		11:254\$848
EXTRAORDINARIA		
Receita eventual.....		1:381\$773
		12:636\$621

Tabella explicativa das rendas arrecadadas pelo Almojarifado do Presidio de Fernando de Noronha no exercicio de 1883-1884

		PERNAMBUCO
ORDINARIA		
<i>Interior</i>		
Sello do papel.....		52\$397
Imposto sobre o subsidio e vencimentos.....		564\$061
EXTRAORDINARIA		
Indemnisações.....		1:232\$510
Venda de generos e proprios nacionaes.....		928\$063
DEPOSITOS		
Depositos de diversas origens.....		6\$600
		2:784\$231

Tabella explicativa das rendas arrecadadas pela Fabrica de ferro de S. João de Ypanema no exercicio de 1883-1884

		S. PAULO
ORDINARIA		
<i>Interior</i>		
Renda da Fabrica de ferro de S. João de Ypanema.....		64:785,038
Sello do papel.....		437,432
Imposto sobre o subsidio e vencimentos.....		477,502
EXTRAORDINARIA		
Indemnisações.....		518,780
		66:218,372

Tabella explicativa das rendas arrecadadas pelas Colonias Militares no exercicio de 1883-1884

	S. PAULO	S. PEDRO	TOTAL
ORDINARIA			
<i>Interior</i>			
Sello do papel.....	324,123		324,025
Imposto sobre o subsidio e vencimentos.....	194,316	169,032	363,348
EXTRAORDINARIA			
Indemnisações.....	91,230	309,531	400,761
DEPOSITOS			
Depositos de diversas origens.....	6,396		6,396
	616,867	478,563	1:095,430

Tabella explicativa da renda arrecadada pelos Estabelecimentos ruraes no exercicio de 1883-1884

		PIAUIY
ORDINARIA		
<i>Interior</i>		
Renda de Proprios Nacionaes.....		10,300
Sello do papel.....		73,953
EXTRAORDINARIA		
Venda de generos.....		8:841,790
		8:925,8048

	MUNICIPIO DA CÔRTE	RIO DE JANEIRO	ESPIRITO SANTO	BAHIA	SENGIPE	ALAGÓAS	PERNAMBUCO	PARAHYBA	RIO GRANDE DO NORTE	CEARÁ	PIAUHY
Thesourarias .....			99:022,527	991:551,525	15:030,507	82:629,681	647:153,315	19:177,130	12:255,124	128:132,592	37:567,679
Alfandegas .....	40.470:817,593		146:607,679	11.449:649,861	310:430,246	1.283:813,239	12.251:293,223	584.333,954	149:311,177	1.767:550,094	269:838,594
Recebedorias .....	9.662:840,321			775:417,803			768:744,582				
Mesas de Rendas .....		217:309,501	23:338,947	92:511,938	143:923,873	27:586,507		6.593,110	6:821,872	55:567,545	
Collectorias .....	1.618:972,165	54:210,239		313:616,293	123:912,987	81:510,648	304:902,299	51:750,433	43:785,628	85:926,428	43:332,389
Administração dos Correios .....	645:018,363		12:568,578	84:562,730	4:748,680	15:210,193	107:212,105	6:214,395	4:358,680	23:552,300	4:430,670
Capitanias de Portos. Secretarias de Poli- cia .....	1:162,500		1:242,520	38,000		2,500	1:060,000				
Juntas Commercias. Estrada de Ferro D. Pedro II .....	10.237:017,540			97,000						399,300	
— — do Baturité .....										360:726,585	
— — do Paulo Alfonso .....						51:633,106				85:850,542	
— — do Sobral .....											
— — do Porto- Alegre a Uru- guayana .....											
— — do Recife a S. Francisco (Pro- longamento) .....							83:978,237				
Thesouraria Geral do Thesouro .....	9.180:934,566										
— das Loterias da Côrte .....	150:600,000										
Agencia e Delegacia do Thesouro em Londres .....											
Repartição Geral dos Telegraphos .....	721:176,584										
Pagadoria da Mari- nha .....	404:138,331										
— do Thesouro .....	254:864,821										
— das Tropas .....	69:625,295										
Typographia Nacio- nal .....	59:530,579										
Casa de Correção .....	21:999,893										
— da Moeda .....	12:636,621										
Almoxarifado do Pre- sidio de Fernando de Noronha .....							2:784,231				
Fabrica de ferro do S. João de Ypa- cema .....											
Colonias militares .....											
Estabelecimento ru- ral em Piauhy .....											8:925,048
	71.612:352,509	1.836:473,066	336:999,990	13.616:874,899	598:015,993	1.542:384,866	14.167:097,492	668:068,022	216:532,311	2.507:708,086	366:113,780

tulação

MARANHÃO	PARÁ	AMAZONAS	S. PAULO	PARANÁ	SANTA CATHARINA	S. PEDRO	MINAS GERAES	GOYAZ	MATO GROSSO	LONDRES	TOTAL
267:047,013	361:764,947	74:199,703	608:829,424	167:80,5716	140:624,5733	316:063,873	90:028,5494	96:456,5125	137:018,339		4.202:382,432
2.349:464,712	10.520:081,604	1.055:379,490	7.382:539,228	186:801,5830	559:083,5546	4.639:411,713			382:346,5173		93.938:284,982
											11.206:942,406
142:342,407	27:619,940	17:156,338	20:344,379	169:534,5346	107:949,5111	1.035:300,739	1.654:278,722	65:036,140	51:032,021		1.971:757,667
	193:230,008	7:947,151	1.890:337,080	134:962,428	76:799,5776	474:136,354					7.434:721,566
20:009,197	63:376,142	11:079,040	325:710,595	26:784,5753	18:293,5330	114:504,833	173:906,648	6:035,502	2:233,5740		1.669:777,578
											3:504,620
164,5000			1:572,100			1:215,000					3:350,600
											97,000
											10.237:017,540
											369:726,385
											51:633,106
											83:850,542
						129:866,826					120:866,826
											53:973,237
											9.180:934,686
											150:600,000
										1.337:050,150	1.337:050,150
											721:176,884
											104:438,331
											254:864,821
											69:623,235
											59:550,779
											21:999,893
											12:636,621
											2:784,231
			66:218,372								66:218,372
			616,867			478,363					1:095,430
											8:925,043
2.979:027,329	11.166:072,638	1.163:761,5748	10:296:238,042	705:994,5073	902:730,699	6.730:977,921	1.918:213,864	168:127,667	572:660,243	1.357:050,158	145.431:492,088





# DESPEZA DO IMPERIO

NO

EXERCICIO

DE

1883-1884



# DESPEZA DO IMPERIO NO EXERCICIO DE 1883-1884

## MINISTERIO DO IMPERIO

VERBAS		NUMEROS DAS TABELLAS	FIXADA				TOTAL	PAGA	EXCESSOS		RESTOS A PAGAR			
			CREDITOS											
			ORDINARIO	SUPPLEMEN- TAR	EXTRAORDI- NARIO									
			<i>Lei n. 3144 de 30 de Out. de 1882 art. 2º</i>	<i>Lei n. 3243 de 22 de Set. de 1883 art. 1º</i>	<i>Lei n. 3244 de 22 de Set. de 1883 art. 1º</i>									
1	Dotação de Sua Magestade o Imperador.....	1	800:000,000			800:000,000	800:000,000							
2	Dita de Sua Magestade a Imperatriz.....	2	96:000,000			96:000,000	96:000,000							
3	Dita da Princesa Imperial a Senhora D. Izabel.....	3	150:000,000			150:000,000	150:000,000							
4	Alimentos do Principe do Grão-Pará o Sr. D. Pedro.....	4	8:000,000			8:000,000	8:000,000							
5	Ditos do Principe o Sr. D. Luiz.....	5	6:000,000			6:000,000	6:000,000							
6	Ditos do Principe o Sr. D. Antonio.....	6	6:000,000			6:000,000	6:000,000							
7	Dotação do Sr. Duque do Saxe, viuvo do S. A. a Princesa Sra. D. Leopoldina.....	7	75:000,000			75:000,000	75:000,000							
8	Alimentos do Principe o Sr. D. Pedro.....	8	6:000,000			6:000,000	6:000,000							
9	Ditos do Principe o Sr. D. Augusto.....	9	6:000,000			6:000,000	6:000,000							
10	Ditos do Principe o Sr. D. José.....	10	6:000,000			6:000,000	6:000,000							
11	Ditos do Principe o Sr. D. Luiz.....	11	6:000,000			6:000,000	6:000,000							
12	Mestres da Família Imperial.....	12	3:200,000			3:200,000	3:193,987	8013						
13	Gabinete Imperial.....	13	1:900,000			1:900,000	1:882,995	17,005						
14	Subsidio dos Senadores.....	14	522:000,000			522:000,000	496:524,080	25:475,920						
15	Secretaria do Senado.....	15	145:048,000			145:048,000	146:433,927		1:387,927					
16	Subsidio dos Deputados.....	16	732:000,000			732:000,000	702:895,047	29:104,953						
17	Secretaria da Camara dos Deputados.....	17	179:240,000			179:240,000	210:103,084		30:863,084					
18	Ajudas de custo de vinda e volta dos Deputados.....	18	45:000,000			45:000,000	40:200,000	4:800,000						
19	Conselho de Estado.....	19	48:000,000			48:000,000	47:587,673	412,327						
20	Secretaria de Estado.....	20	187:040,000			187:040,000	175:182,687	11:857,313						
21	Presidencias de Provincias.....	21	273:103,333			273:103,333	268:488,087	4:615,246		851,627				
22	Culto Publico.....	22	798:000,000			798:000,000	758:826,696	39:173,304		4:706,653				
23	Seminarios Episcopaes.....	23	110:250,000			110:250,000	100:534,730	9:715,270		305,654				
24	Pessoal do ensino das Faculdades de Direito.....	24	202:895,000			202:895,000	178:978,312	23:916,688						
25	Secretarias e Bibliothecas das Faculdades de Direito.....	25	63:755,000			63:755,000	56:397,648	7:357,352						
26	Pessoal do ensino das Faculdades de Medicina.....	26	321:000,000			321:000,000	321:177,765		177,765					
27	Secretarias, Bibliothecas e Laboratorios das Faculdades de Medicina.....	27	574:200,000			574:200,000	361:604,904	212:595,096						
28	Pessoal do ensino da Escola Polytechnica.....	28	198:080,000			198:080,000	187:980,214	10:099,786						
29	Secretaria e gabinete da Escola Polytechnica.....	29	102:909,500			102:909,500	94:492,554	8:417,946						
30	Escola de Minas do Ouro Preto.....	30	84:800,000			84:800,000	76:007,621	8:792,379						
31	Inspectoria da Instrução primaria e secundaria do Municipio da Corte.....	31	576:090,000			576:090,000	491:850,338	84:239,662						
32	Pessoal e material da Instrução secundaria do Municipio da Corte.....	32	432:737,000			432:737,000	397:004,171	35:732,829						
33	Escola Normal.....	33	58:100,000			58:100,000	48:972,375	9:127,625						

VERBAS	NUMEROS DAS TABELLAS	FIXADA				TOTAL	PAGA	EXCESSOS		RESTOS A PAGAR
		CREDITOS			DE CREDITO			DE DESPEZA		
		ORDINARIO	SUPPLEMEN- TAR	EXTRAORDI- NARIO						
		<i>Lei n. 3141 de 30 de Out. de 1882 art. 2º</i>	<i>Lei n. 3213 de 22 de Set. de 1883 art. 1º</i>	<i>Lei n. 3214 de 22 de Set. de 1883 art. 1º</i>						
34	Academia Imperial das Bellas-Artes.....	34	70:530\$000			70:530\$000	64:208\$877	6:341\$123		
35	Imperial Instituto dos Meninos-cegos.....	35	67:496\$800			67:496\$800	63:877\$546	1:319\$254		
36	Instituto dos Surdos-mudos.....	36	55:370\$900			55:370\$900	51:183\$798	4:187\$102		
37	Asylo dos meninos desvalidos.....	37	95:500\$000			95:500\$000	93:124\$920	375\$680		
38	Estabelecimento de Educandas no Pará.....	38	2:000\$000			2:000\$000	2:000\$000			
39	Imperial Observatorio.....	39	60:700\$000			60:700\$000	48:563\$372	12:134\$428		
40	Archivo Publico.....	40	24:380\$000			24:380\$000	23:285\$823	1:094\$177		
41	Bibliotheca Nacional.....	41	60:800\$300			60:800\$300	62:538\$161		1:737\$661	
42	Instituto Historico, Geographico o Etnographico Brasileiro.....	42	9:000\$000			9:000\$000	9:000\$000			
43	Imperial Academia de Medicina.....	43	2:000\$000			2:000\$000	2:000\$000			
44	Lyceu de Artes e Officios.....	44	85:000\$000			85:000\$000	75:000\$000	10:000\$000		
45	Hygiene Publica.....	45	18:440\$000			18:440\$000	16:102\$710	2:337\$290		
46	Instituto Vaccinico.....	46	14:080\$000			14:080\$000	13:311\$934		1:231\$934	
47	Inspeção de Saude dos Portos.....	47	83:880\$000			83:880\$000	74:580\$022	9:299\$978		
48	Lazaretos.....	48	7:720\$000			7:720\$000	3:697\$608	4:022\$392		
49	Hospital dos Lazaros.....	49	2:000\$000			2:000\$000	2:000\$000			
50	Soccorros publicos.....	50	200:200\$000			200:200\$000	714:760\$044		514:560\$014	2:317\$770
51	Melhoramento do estado sanitario.....	51	600:000\$000	162:446\$664		762:446\$664	759:591\$117	2:855\$547		
52	Obras.....	52	750:000\$000			750:000\$000	739:942\$149	10:057\$851		630\$000
53	Eventuaes.....	53	20:000\$000			20:000\$000	33:499\$061		13:499\$061	
	Despezas pagas e não escripturadas em exercicios anteriores.....	54	\$				16:661\$485		16:661\$485	
			9.053:166\$033	162:446\$664		9.215:612\$697	9.206:256\$792	589:474\$836	589:418\$931	8:814\$004
<b>CREDITOS ESPECIAES</b>										
LEIS NS. 1904 E 1905 DE 17 DE OUTUBRO DE 1870 E 2348 DE 25 DE AGOSTO DE 1873, ART. 2º, § UNICO, N. 6										
	Medição e tombo das terras, que, nos termos dos contratos matrimoniaes, formam os patrimonios estabelecidos para Suas Altezas as Senhoras D. Isabel e D. Leopoldina e seus augustos esposos.....	55	48:000\$000		15:000\$000	33:000\$000	33:000\$000			
LEI N. 2690 DE 13 DE MARÇO DE 1877										
	Manutenção de uma aula de geometria na cidade de Goyaz.....	56	1:191\$211			1:191\$211	1:191\$211			
			9.072:357\$244	162:446\$664	15:000\$000	9.249:803\$938	9.240:448\$003	589:474\$836	589:418\$931	8:814\$004

**Observações**

O credito suplementar de 483:292\$274 abortu pelo Dec. n. 9181 de 5 de Abril de 1884, para occorrer ás despezas da verba Soccorros Publicos não foi incluido neste resumo, por não se achar ainda approved pelo Corpo Legislativo.  
A verba « Soccorros Publicos » foi augmentada da quantia de 210\$000 em virtude do art. 15 da Lei n. 2972 de 20 de Outubro de 1877.

MINISTERIO DA JUSTIÇA

1883 — 1884

VERBAS		NUMEROS DAS TABELLAS	FIXADA	EXCESSOS		RESTOS A PAGAR	
			CREDITO ORDINARIO	PAGA	DE		DE
					CREDITO		DESPEZA
			<i>Lei n. 3141 de 30 de Outubro de 1882, art. 3º</i>				
1	Secretaria de Estado.....	57	140:970,000	126:291,693	14:678,307		
2	Supremo Tribunal de Justiça.....	58	165:042,500	162:387,205	2:654,295		
3	Relações.....	59	614:826,000	600:058,325	14:767,675	4:665,767	
4	Juntas Commercialas.....	60	84:190,000	80:778,278	3:411,722		
5	Justiças de 1ª instancia.....	61	2.729:317,411	2.606:859,318	122:457,893	12:702,568	
6	Despeza secreta da Policia.....	62	410:000,000	416:298,591		6:298,591	
7	Pessoal e material da Policia.....	63	664:339,000	650:345,360	13:993,640	3:410,449	
8	Casa de Detenção da Côrte.....	64	57:000,000	90:020,509		33:020,509	
9	Asylo de Mendigos.....	65	25:032,000	54:775,232		29:743,232	
10	Corpo Militar de Policia.....	66	460:000,000	449:620,167	10:379,833		
11	Guarda Urbana.....	67	450:000,000	473:131,987		23:131,987	
12	Casa do Correcção.....	68	149:381,230	177:564,212		28:182,982	
13	Obras.....	69	45:000,000	48:742,845		33:742,845	
14	Auxilio á força policial das provincias.....	70	600:000,000	582:249,959	17:750,041		
15	Ajudas de custo.....	71	56:800,000	59:800,000		3:000,000	
16	Conduccção de presos de justiça.....	72	5:000,000	7:378,345		2:378,345	
17	Presidio de Fernando de Noronha.....	73	244:987,500	203:945,621	41:041,879	409,530	
18	Novos termos e comarcas.....	74	123:820,000	74:880,118	48:939,882	484,469	
	Despezas pagas e não oscripturadas em exercicios anteriores.....	75		5:021,515		5:021,515	
			6.695:705,144	6.570:149,130	200:073,577	164:519,566	22:316,533

OBSERVAÇÕES

A verba 9ª — Asylo de Mendigos — foi augmentada de quantia de 1:092,000, em virtude do art. 15 da Lei n. 2792 de 20 de Outubro de 1877.  
 O credito extraordinario de 35:288,209, aberto por Decreto n. 9194, de 26 de Abril de 1884, para occorrer ás despezas com as obras da Casa do Detenção da Côrte, não foi incluido neste resumo, por estar dependendo de approvação do Corpo Legislativo.

MINISTERIO DE ESTRANGEIROS

1883 - 1884

VERBAS		NUMEROS DAS TABELLAS	FIXADA	PAGA	EXCESSOS		RESTOS A PAGAR
			CREDITO ORDINARIO		DE CREDITO	DE DESPEZA	
			<i>Lei n. 3141 de 30 de Outubro de 1882 art. 4º</i>				
1	Secretaria de Estado (moeda do paiz).....	76	118:178,000	144:407,067	3:770,933		
2	Legações e Consulados (ao cambio de 27 ds. por 1,000).....	77	541:875,000	487:728,101	54:146,890		
3	Empregados em disponibilidade (moeda do paiz).....	78	9:666,666	9:666,637	0,029		
4	Ajudas de custo (ao cambio de 27 ds. por 1,000).....	79	35:000,000	33:120,592	1:879,408		
5	Extraordinarias no exterior (idem).....	80	35:000,000	21:079,606	13:920,394		
6	Ditas no interior (moeda do paiz).....	81	40:000,000	6:836,251	3:163,749		
7	Commissões de limites.....	82	117:000,000	56:700,000	60:300,000		
			896:719,666	789:338,254	137:181,412	0	0

MINISTERIO DA MARINHA

1883 - 1884

VERBAS	NUMEROS DAS TABELLAS	FIXADA		EXCESSOS		RESTOS A PAGAR
		CREDITO ORDINARIO	PAGA	DE CREDITO	DE DESPEZA	
1 Secretaria do Estado.....	83	441:390,5000	408:483,5454	3:206,5546		
2 Conselho Naval.....	84	24:800,8000	24:429,5505	370,8495		
3 Quartel-General.....	85	32:580,5010	34:354,671	1:225,3329		
4 Conselho Supremo.....	86	12:684,5000	8:296,5117	4:387,5883		
5 Contadoria.....	87	114:005,8000	115:340,862	1:335,062		
6 Intendencia.....	88	99:081,5300	89:760,5766	9:320,5734		25,8160
7 Auditoria.....	89	4:940,5000	4:505,5156	404,8844		
8 Corpo da Armada o classes anexas.....	90	928:876,5000	942:418,714	43:542,774		
9 Batalhão Naval.....	91	403:791,5830	434:437,471	30:645,641		
10 Corpo de Imperiaes Marinheiros.....	92	837:468,5000	705:319,5365	131:818,5335		1:286,5438
11 Companhia de Invalidos.....	93	8:777,5000	5:854,5271	2:922,5729		
12 Arsenaes.....	94	2.552:099,5375	2.497:436,848	54:872,5727		632,5320
13 Capitancias do Portos.....	95	213:470,5500	200:813,5835	12:351,6665		
14 Força Naval.....	96	4.400:000,5000	4.318:329,5619	81:670,5381		484,5400
15 Navios desarmados.....	97	12:383,5800	8:195,5345	4:188,5255		
16 Hospitaes.....	98	214:468,5700	195:783,5273	18:685,427		
17 Pharóes.....	99	462:154,5000	456:638,5291	5:515,5709		4:183,5013
18 Escola de Marinha.....	100	168:953,5000	164:730,5077	4:224,5923		
19 Reformados.....	101	272:824,5130	259:362,5056	13:439,5074		488,5000
20 Obras.....	102	350:000,5000	325:979,5344	24:020,5456		
21 Hydrographia.....	103	13:450,5000	12:721,5700	728,5300		
22 Etapas.....	104	2:920,5000	4:098,5000	1:822,5000		
23 Armamento.....	105	4.000:000,5000	974:405,5081	25:594,5019		
24 Munições de bocca.....	106	4.438:141,5760	4.280:549,5113	157:562,5647		999,5929
25 Munições navaes.....	107	380:000,5000	398:805,583	18:805,583		1:644,5320
26 Material de construcção naval.....	108	1.300:000,5000	1.330:430,5127	30:430,5127		1:225,5890
27 Combustivel.....	109	300:000,5000	275:613,5602	24:386,5398		305,5172
28 Fretes, etc.....	110	60:000,5000	97:786,5372	37:786,5372		
29 Eventuaes.....	111	440:000,5000	584:888,5260	444:888,5260		16,5725
Despezas pagas e não escripturadas em exercicios anteriores.....	112		4:723,5620	1:723,5620		
<b>CREDITOS ESPECIAES</b>		12.258:507,5795	12.254:917,5123	582:768,5846	579:178,5179	7:988,5367
<i>Leis ns. 3030 de 9 de Janeiro de 1881, art. 1º, 3140 de 30 de Outubro de 1882, art. 15 e 3141 de 30 de Outubro de 1882, art. 5º, § 3º, n. 4</i>						
Despeza com o melhoramento do material.....	113	5.466:635,5773	3.056:494,5841	2.110:440,5932		
<i>Lei n. 3141 de 30 de Outubro de 1882, art. 5º, § 3º, n. 2</i>						
Acquisição de engajados o voluntarios.....	114	600:000,5000	405,5980	599:593,5020		
		18.025:143,5368	15.311:518,5949	3.292:802,5798	579:178,5179	7:988,5367

MINISTERIO DA GUERRA

1883 - 1884

VERBAS	NUMEROS DAS TABELLAS	FIXADA		EXCESSOS		RESTOS A PAGAR	
		CREDITO	PAGA	DE CREDITO	DE DESPEZA		
							ORDINARIO
		<i>Lei n. 3141 de 30 de Outubro de 1882, art. 6º</i>					
1	Secretaria do Estado.....	415	207:850,000	202:075,392	5:774,608		
2	Conselho Supremo Militar, etc.....	416	43:760,000	43:245,393	514,607		
3	Pagadoria das Tropas da Côrto.....	417	40:675,000	40:273,039	401,961		
4	Archivo Militar, etc.....	418	25:988,000	25:732,664	255,336		
5	Instrucção militar.....	419	328:779,000	317:394,078	11:384,922		
6	Intendencia, Arsenaes de Guerra, etc.....	420	1.304:832,276	1.369:192,410		64:360,864	
7	Corpo de Saude e Hospitaos.....	421	855:499,040	1.079:138,298		223:639,258	
8	Estado-maior general.....	422	243:780,000	214:213,073	29:566,927		
9	Corpos especiais.....	423	861:645,000	1.000:653,447		139:008,553	
10	Corpos arremontados.....	424	2.205:084,000	2.316:775,371		111:091,629	
11	Praças de prel.....	425	1.251:046,050	1.862:403,532		611:358,482	
12	Etapas.....	426	2.611:375,000	2.856:047,754		244:472,754	
13	Fardamento, equipamento, etc.....	427	1.377:600,000	1.325:385,205	52:214,795		
14	Armamento.....	428	50:000,000	38:270,299	11:729,701		
15	Despezas de corpos e quartois.....	429	440:000,000	495:700,132		55:700,132	
16	Companhias militares.....	430	199:366,000	139:468,955	59:897,045		
17	Commissões militares.....	431	76:266,000	65:465,588	10:800,412		
18	Classes inactivas.....	432	839:104,428	753:595,902	85:508,526		
19	Ajudas de custo.....	433	30:000,000	33:134,050		3:134,050	
20	Fabricas.....	434	67:760,000	64:819,147	2:940,853		
21	Presidios e Colonias militares.....	435	110:799,500	69:932,338	40:847,162		
22	Obras militares.....	436	600:000,000	577:335,207	22:664,793		
23	Diversas despezas eventuaes.....	437	540:000,000	619:996,250		79:996,250	
24	Bibliotheca do Exercito.....	438	2:890,000	2:750,143	139,857		
	Despezas pagas e não escripturadas em exercicios anteriores..	439	.....	1:441,000		1:441,000	
			14.314:920,894	15.514:432,427	394:661,005	1.534:472,538	58:063,725



MINISTERIO DA AGRICULTURA, COMMERCIO E OBRAS PUBLICAS

1883 - 1884

VERBAS	NUMEROS DAS TABELLAS	FIXADA			TOTAL	EXCESSOS		RESTOS A PAGAR	
		CREDITOS		PAGA		DE CREDITO	DE DESPEZA		
		ORDINARIO	SUPPLEMENTARS						
		Lei n. 3141 de 30 de Outubro de 1882, art. 7.º	Leis ns. 3210 e 3211 de 22 de Setembro de 1883.						
1	Secretaria de Estado.....	430	236:000,000		236:000,000	232:094,576	3:905,324		
2	Sociedade Auxiliadora da Industria Nacional.....	441	6:000,000		6:000,000	6:000,000			
3	Imperial Instituto Bahiano de Agricultura.....	442	20:000,000		20:000,000	20:000,000			
4	Imperial Instituto Fluminense de Agricultura.....	443	48:000,000		48:000,000	48:000,000			
5	Estabelecimento Rural de S. Pedro de Alcantara em Piahy.....	444	43:600,000		43:600,000	43:483,573	116,325		
6	Auxilio para escolas praticas de agricultura e uma de veterinaria.....	445	450:000,000		450:000,000	82:930,506	67:049,584		
7	Acquisição de sementes, plantas, etc.....	446	18:000,000		18:000,000	40:724,238	7:273,762		
8	Auxilio para a conclusão da Flora Brasileira.....	447	10:000,000		10:000,000	11:207,576		1:207,576	
9	Eventuaes.....	448	20:000,000		20:000,000	22:109,544		2:109,544	
40	Passeio Publico.....	449	13:265,000		13:265,000	40:032,780	3:482,220		
41	Jardim da Praça da Acclamação.....	450	38:200,000		38:200,000	37:639,516	540,484		
42	Corpo de Bombeiros.....	451	300:000,000		300:000,000	300:203,530		263,330	
43	Iluminação Publica.....	452	854:217,136	423:243,682	977:460,818	953:338,173	24:122,645		
44	Garantia de juros ás estradas de ferro.....	453	1.492:187,528		1.492:187,528	1.385:015,701	107:171,827		
45	Estrada de Ferro D. Pedro II.....	454	7:000:000,000		7:000:000,000	6.916:417,849	83:582,151		
46	Estrada de ferro de Sobral.....	455	215:031,760		215:031,760	160:075,927	54:955,833		
47	Estrada de ferro de Baturité.....	456	230:000,000		230:000,000	356:685,850		126:684,905	
48	Obras publicas.....	457	3.540:000,000		3.540:000,000	3.548:360,920	21:639,080		
19	Esgoto da cidade.....	458	1.373:616,000	67:115,000	1.640:731,000	1.592:943,812	47:777,188		
20	Telegraphos.....	459	1.809:400,000		1.809:400,000	1.759:392,514	50:007,486		
21	Terras publicas e colonisação.....	460	700:000,000		700:000,000	624:308,361	75:691,639		
22	Catchese.....	461	100:000,000		100:000,000	66:537,872	33:462,128		
23	Subvenção ás companhias de navegação por vapor.....	462	3.265:600,000		3.265:600,000	3.022:813,374	242:786,626		
24	Correio Geral.....	463	2.062:088,688	60:488,800	2:122:577,488	2.200:448,900	86:840,820	2:921,502	
25	Museu Nacional.....	464	76:360,000		76:360,000	75:936,821	403,179		
26	Fabrica de ferro de S. João de Ypanema.....	465	312:040,000		312:040,000	243:203,650	68:836,350		
27	Manuissões.....	466	2.483:576,994		2.483:576,994	2.483:376,994			
28	Educação de ingenuos.....	467	32:900,000		32:900,000				
	Despezas pagas e não escripturadas em exercicios anteriores.....	468				757:448,415	737:448,415		
			26.623:073,795	250:847,582	26.870:921,377	26.933:021,817	802:454,883	974:354,780	3:115,802
<b>CREDITOS ESPECIAES</b>									
<i>Lei n. 1953 de 17 de Julho de 1874, art. 2º § 2º</i>									
	Prolongamento da estrada de ferro do Recife a S. Francisco, e da estrada do ferro da Bahia.....	469	6.000:000,000		6.000:000,000	5.405:971,337	594:028,663		
<i>Lei n. 2397 de 10 de Setembro de 1873</i>									
	Construção da estrada do ferro do Porto Alegre a Uruguayana.....	470	6.512:106,908		6.512:106,908	2.900:833,519	3.611:251,389		
<i>Lei n. 2450 de 24 de Setembro de 1873</i>									
	Garantia de juros não excedentes de 7 % ás companhias que construem ou construirom vias-ferreas.....	471	5.168:903,890		5.168:903,890	6.629:782,128	1.460:794,238		
<i>Lei n. 2639 de 22 de Setembro de 1875</i>									
	Obras para o abastecimento d'agua á capital do Imperio.....	472	3.250:000,000		3.250:000,000	1.702:171,434	1.547:828,566		
<i>Leis ns. 2670 de 20 de Outubro de 1875 art. 18 e 3064 de 29 de Abril de 1882</i>									
	Prolongamento da Estrada de ferro D. Pedro II.....	473	3.000:000,000		3.000:000,000	2.662:032,107	337:947,893		
<i>Lei n. 2687 de 6 de Novembro de 1875</i>									
	Garantia de juros ás companhias que estabelecerem engenhos contraes.....	474	467:000,000		467:000,000	481:946,166	17:946,166		

VERBAS	NUMEROS DAS TABELLAS	FIXADA			TOTAL	PAGA	EXCESSOS		RESTOS A PAGAR
		CREDITOS		DE CREDITO			DE DESPEZA		
		ORDINARIO	SUPPLEMENTARES						
		Lei n. 3141 de 30 de Out. de 1882 art. 7.º	Leis ns. 3240 e 3211 de 22 de Set. de 1883.						
Decreto n. 6919 de 1 de Junho de 1878 e Lei n. 2940 de 31 de Outubro de 1879 art. 23									
Resgate da estrada de ferro de Baturité.....	175	211:5374	.....	211:5374	211:5374				
Leis ns. 2940 de 31 de Outubro de 1879, art. 23, 3064 de 29 de Abril e 3141 de 30 de Outubro de 1882 e 3211 de 22 de Setembro de 1883.									
Construção das estradas de ferro de Sobral e Paulo Afonso.....	176	.....	280:000:000	280:000:000	799:904:5724	.....	519:934:5724		
Leis ns. 3022 de 12 de Novembro de 1880, 3080 de 22 de Junho de 1882 e 3158 de 30 de Junho de 1883									
Emancipação das colonias do Estado.....	177	265:901:5534	.....	265:901:5534	346:587:5162	.....	80:685:618		
Lei n. 3141 de 30 de Outubro de 1882, art. 12									
Estudos da estrada de ferro do Madeira e Mamoré.	178	22:794:201	150:000:000	172:794:201	292:630:478	.....	119:865:277		
		61.007:078:922	680:847:582	51.687:926:401	47.878:165:5863	6.983:511:334	3.173:750:793	3:415:002	

MINISTERIO DA FAZENDA

1883 — 1884

VERBAS	NUMEROS DAS TABELLAS	FIXADA		TOTAL	PAGA	EXCESSOS		RESTOS A PAGAR	
		CREDITOS				DE CREDITO	DE DESPEZA		
		ORDINARIO	SUPPLEMENTARES						
		Lei n. 3141 de 30 de Outubro de 1882 art. 8.º	Leis ns. 3199 de 1 de Setembro de 1883 e 3271 de 28 de Setembro de 1885, art. 2.º						
1	Juros, amortisação e mais despesas da divida externa.....	179	14.826:201,5000	14.826:291,5000	13.146:455,261	1.679:835,739			
2	Ditos idem do empréstimos nacionaes de 1868 e 1879.....	180	6.061:825,5000	6.061:825,5000	6.082:420,5860		20:595,860		
3	Ditos idem da divida interna fundada.....	181	20.276:592,5000	20.276:592,5000	20.262:391,5000	14:201,5000			
4	Ditos idem da divida inscripta ainda não fundada.....	182	15:000,5000	15:000,5000	3:834,5876	11:165,5124			
5	Caixa de Amortisação.....	183	59:957,5800	59:957,5800	57:853,5027	2:104,5773			
6	Emissão, substituição e resgate do papel-moeda.....	184	125:244,5240	125:244,5240	50:230,5501	75:013,5739			
7	Pensionistas.....	185	1.808:385,5831	1.808:385,5831	1.481:955,5962	326:429,5869		16:145,5527	
8	Aposentados.....	186	958:985,5050	958:985,5050	950:672,5038	8:312,5112		1:214,5203	
9	Empregados de Repartições e logares extinctos.....	187	25:277,5770	25:277,5770	22:693,5854	2:573,5916			
10	Thesouro Nacional.....	188	659:498,5616	659:498,5616	647:810,5693	11:687,5923			
11	Thesourarias da Fazenda.....	189	968:000,5000	968:000,5000	957:782,5529	10:217,5471		407,5300	
12	Juizo dos Feitos da Fazenda.....	190	131:017,5700	131:007,5710	107:300,5286	23:707,5414			
13	Alfandegas e Mesas alfandegadas.....	191	4.305:988,5367	4.305:988,5367	4.630:215,5333		324:226,5966	7:789,5486	
14	Recebedorias.....	192	464:229,5966	464:229,5966	468:284,5686		4:054,5740	27,5192	
15	Mesas de Rendas e Collectorias.....	193	1.222:969,5183	1.222:969,5183	1.081:592,5232	141:376,5951			
16	Casa da Moeda e resgate do cobre.....	194	180:632,5160	180:632,5160	163:763,5077	16:868,5483			
17	Administração diamantina.....	195	13:001,5920	13:001,5920	12:905,5987	95,5033			
18	Bitá e custeio das fazendas nacionaes.....	196	7:651,5000	7:651,5000	5:320,5918	2:333,5082			
19	Typographia Nacional.....	197	270:528,5800	270:528,5800	294:475,5313		23:946,5513		
20	Diário Official.....	198	126:738,5670	126:738,5670	89:408,5008	37:290,5662			
21	Ajudas de custo.....	199	50:000,5000	50:000,5000	60:517,5628		10:517,5628		
22	Graatificações por serviços temporarios e extraordinarios.....	200	12:000,0000	12:010,5000	14:027,5776		2:027,5776		
23	Despezas eventuaes.....	201	100:000,5000	100:000,5000	102:268,5737		2:268,5737	683,5043	
24	Diferença do cambio.....	202	5.254:476,5224	5.254:476,5224	2.245:610,5619	3.008:865,5603			
25	Juros diversos.....	203	89:747,5716	89:747,5716	64:338,5337	25:409,5379		35,5000	
26	Dit's dos bilhetes do Thesouro.....	204	920:000,5000	1.610:500,5000	2.530:500,5000				
27	Commissões e corretagens.....	205	60:010,0000	58:909,5302	118:909,5302	3:201,5480			
28	Juros do empréstimo do colre de orphãos.....	206	480:000,5000	20:787,5539	547:084,5742		46:207,5203		
29	Ditos dos depositos das Caixas Economicas e dos Montes do Socorro.....	207	764:635,5550		760:884,5773	3:750,5777			
30	Obras.....	208	830:514,071		633:749,5213	196:764,5868		245,5000	
31	Fiscalisação das loterias.....	209	400,5000		399,5097				
32	Exercícios findos.....	210	860:000,5000	559:844,5502	812:500,5064	637:344,5438			
33	Adiantamento da garantia provincial do 2% ás estradas de ferro da Bahia, etc.....	211	459:000,5000		433:091,5371	16:908,5629			
34	Reposições e restituções.....	212	90:000,5000		97:836,5019		7:836,5019		
	Despeza não classificada.....	213			1:316,5011		1:316,5011		
	Despezas pagas e não escripturadas em exercicios anteriores.....	214			4:464,5501		4:464,5501		
			62.469:603,714	2.280:038,5343	64.749:639,9057	58.947:625,5541	6.235:565,5470	453:551,5934	26:546,5751
	<b>CREDITOS ESPECIAES</b>								
	Leis ns. 1837 de 27 de Setembro de 1870, artigo unico, e 2348 de 25 de Agosto de 1873, art. 7.º paragrapho unico n. 4								
	Fabrico de moedas de nickel e de bronze..	215	20:000,5000		20:000,5000	2:586,5389	17:413,5611		
	Lei n. 2348 de 25 de Agosto de 1873, art 11, § 5º, n. 2								
	Promio não excedente de 50,000 por tonelada aos navios que se construirem no Imperio	216	50:000,5000		50:000,5000	32:595,5500	17:404,5500		
			62.539:603,714	2.280:038,5343	64.819:639,9057	58.982:807,5430	6.200:383,5531	453:551,5934	26:546,5751

## RECAPITULAÇÃO

	FIXADA	PAGA	EXCESSOS		RESTOS A PAGAR
			DE CREDITO	DE DESPEZA	
Imperio.....	9.249:803,5008	9.240:448,5003	589:474,5836	580:418,5931	8:844,5004
Justica.....	6.695:703,5141	6.570:449,5130	290:403,5777	464:549,5166	22:316,5533
Estrangeiros.....	896:719,5666	759:538,5254	137:484,5412		
MINISTERIOS.....					
Marinha.....	18.023:143,5568	15.311:518,5949	3.292:802,5798	579:178,5179	7:988,5367
Guerra.....	14.314:920,5894	15.514:432,5427	334:661,5005	1.534:172,5338	58:063,5725
Agricultura, Commercio e Obras Publicas.	51.687:926,5404	47.878:163,5863	6.983:511,5334	3.473:750,5733	3:415,5002
Fazenda.....	64.810:630,5057	58.982:807,5130	6.290:333,5581	453:551,5954	26:546,5751
	165.630:838,5638	154.257:060,5056	47.948:120,5543	6.485:321,5961	126:844,5382

06  
03  
07  
08  
02  
01  
02

# MINISTERIO DO IMPERIO

MINISTERIO DO IMPERIO

TABELLA N. 1

1. Dotação de Sua Magestade o Imperador

Paga no Municipio da Côrte..... 800:000#000

TABELLA N. 2

2. Dotação de Sua Magestade a Imperatriz

Paga no Municipio da Côrte..... 90:000#000

TABELLA N. 3

3. Dotação da Princeza Imperial a Senhora D. Izabel

Paga no Municipio da Côrte..... 480:000#000

TABELLA N. 4

4. Alimentos do Principe do Grão-Pará o Senhor D. Pedro

Pagos no Municipio da Côrte..... 8:000#000

TABELLA N. 5

5. Alimentos do Principe o Senhor D. Luiz

Pagos no Municipio da Côrte..... 6:000#000

TABELLA N. 6

6. Alimentos do Principe o Senhor D. Antonio

Pagos no Municipio da Côrte..... 6:000#000

TABELLA N. 7

7. Dotação do Senhor Duque de Saxe, viuvo de Sua Alteza a Princeza  
Senhora D. Leopoldina

Paga no Municipio da Côrte..... 76:000#000

TABELLA N. 8

8. Alimentos do Principe o Senhor D. Pedro

Pagos no Municipio da Côrte..... 6:000#000

MINISTERIO DO IMPERIO

TABELLA N. 9

9. Alimentos do Principe o Senhor D. Augusto

Pagos no Municipio da Corte..... 6:000\$000

TABELLA N. 10

10. Alimentos do Principe o Senhor D. José

Pagos no Municipio da Corte..... 6:000\$000

TABELLA N. 11

11. Alimentos do Principe o Senhor D. Luiz

Pagos no Municipio da Corte..... 6:000\$000

TABELLA N. 12

12. Mestres da Familia Imperial

PESSOAL	MUNICIPIO DA CORTE
Mestre de inglez.....	799\$092
— de allemão.....	800\$000
— de historia da philosophia.....	700\$000
— de musica.....	700\$000
	<u>3:199\$087</u>

TABELLA N. 13

13. Gabinete Imperial

PESSOAL	MUNICIPIO DA CORTE
Porteiro.....	1:299\$005
EXPEDIENTE	
Papel, pennas, etc. para o Gabinete Imperial e Conselho de Estado.....	883\$000
	<u>1:882\$005</u>

MINISTERIO DO IMPERIO

TABELLA N. 14

14. Subsidio dos Senadores

Pago no Municipio da Côrte.....	496:824#080

TABELLA N. 15

15. Secretaria do Senado

	MUNICIPIO DA CÔRTE
<b>PESSOAL</b>	
Official-maior.....	6:390#005
1 <sup>os</sup> Officiaes.....	41:395#102
2 <sup>os</sup> ditos.....	8:951#637
Gratificação ao encarregado da redacção das actas.....	199#992
— ao encarregado da escripturação do cofre da despeza.....	199#993
Porteiro guarda-livros da Secretaria.....	1:990#992
— do Paço do Senado.....	1:990#992
Continuos.....	2:396#706
Guardas.....	5:997#849
Gratificação ao guarda encarregado do archivo e bibliotheca.....	200#003
Correio a cavallo.....	1:320#000
<b>PESSOAL DISPENSADO DO SERVIÇO</b>	
Official.....	3:000#000
<b>EXPEDIENTE</b>	
Papel, pennas, etc.....	6:688#300
<b>DIVERSAS DESPEZAS</b>	
Entregue ao Official-maior para despezas de prompto pagamento.....	10:800#000
Publicação das discussões e trabalhos do Senado.....	83:738#246
Aluguel de casa.....	768#000
Concerto de movels.....	330#000
	<b>146:435#927</b>
<b>Natureza dos vencimentos</b>	
Ordenados.....	33:313#513
Gratificações.....	10:747#868
	<b>44:061#381</b>



MINISTERIO DO IMPERIO

TABELLA N. 16

16. Subsidio dos Deputados

Pago no Municipio da Corte.....	702:895\$047
---------------------------------	--------------

TABELLA N. 17

17. Secretaria da Camara dos Deputados

	MUNICIPIO DA CORTE
<b>PESSOAL</b>	
Director.....	7:999\$992
Sub-Director.....	4:800\$000
Officiaes.....	28:800\$000
Porteiro da Secretaria.....	2:400\$000
— do salão da Camara.....	2:400\$000
Ajudantes dos Porteiros.....	3:600\$000
Continuos.....	14:899\$991
Correios.....	3:000\$000
<b>PESSOAL DISPENSADO</b>	
Official.....	2:799\$997
<b>PESSOAL ADDIDO</b>	
Primeiros Officiaes.....	7:599\$984
Porteiros.....	1:999\$992
Continuo.....	300\$000
Correio.....	1:200\$000
<b>EXPEDIENTE</b>	
Papel, pennas, etc.....	2:738\$518
<b>DIVERSAS DESPEZAS</b>	
Gratificação pelo trabalho de colligir annaes.....	6:000\$000
Publicação das discussões da Camara.....	103:018\$614
Consignação para as despezas da Secretaria.....	2:799\$996
— para limpeza e assoejo da casa.....	240\$000
Impressão de papeis avulsos inclusive a dos annaes da Camara, anteriores ao anno de 1827.....	8:976\$000
Despezas extraordinarias da Secretaria.....	4:500\$000
	210:103\$084
<b>Natureza dos vencimentos</b>	
Ordenados.....	59:200\$029
Gratificações.....	22:599\$987
	81:799\$066

MINISTERIO DO IMPERIO

TABELLA N. 18

18. Ajudas de custo de vinda e volta dos Deputados

PAGAS NO MUNICIPIO DA CORTE			
Ao Dr. Alpheu Adolpho Monjardim de Andrada e Almeida.....	Espirito Santo.....	150\$000	
— Bacharel Leopoldo Augusto Deocleciano de Mello e Cunha.....	—	150\$000	
— — João Ferreira de Araujo Pinho.....	Bahia.....	400\$000	
— — Geminiano Brazil de Oliveira Góes.....	Sergipe.....	500\$000	
— Conselheiro Lourenço Cavalcanti de Albuquerque.....	Alagoas.....	500\$000	
— — Manoel Tertuliano Thomaz Henriques.....	Paralyba.....	250\$000	
— Bacharel Tarquinio Branlio de Souza Amarantho.....	Rio Grande do Norte...	600\$000	
— Conselheiro Antonio Joaquim Rodrigues Junior.....	Ceará.....	700\$000	
— Bacharel José Basson de Miranda Osorio.....	Piauhy.....	900\$000	
— Conselheiro Antonio de Almeida e Oliveira.....	Maranhão.....	750\$000	
— Bacharel Antonio dos Passos Miranda.....	Amazonas.....	1:000\$000	
— Conselheiro Antonio da Costa Pinto e Silva.....	S. Paulo.....	250\$000	
— — Antonio Moreira de Barros.....	—	250\$000	
— Dr. Antonio Pinheiro de Uihôa Cintra.....	—	250\$000	
— Conselheiro Bento Francisco de Paula Souza.....	—	250\$000	
— Bacharel Francisco Antonio de Souza Queiroz.....	—	250\$000	
— — José Luiz de Almeida Nogueira.....	—	250\$000	
— Conselheiro Laurindo Abelardo de Brito.....	—	250\$000	
— Dr. Martim Francisco Ribeiro de Andrada Filho.....	—	250\$000	
— Conselheiro Manoel Alves de Araujo.....	Paraná.....	250\$000	
— Bacharel Felisberto Pereira da Silva.....	S. Pedro.....	400\$000	
— Dr. Aureliano Martins de Carvalho Mourão.....	Minas Geraes.....	250\$000	
— Barão da Leopoldina.....	—	250\$000	
— Bacharel Carlos Vaz de Mello.....	—	250\$000	
— Conselheiro Candido Luiz Maria de Oliveira.....	—	250\$000	
— Dr. Eduardo Augusto Montandon.....	—	250\$000	
— — Francisco Silviano de Almeida Brandão.....	—	250\$000	
— Bacharel Ignacio Antonio de Assis Martins.....	—	250\$000	
— — João Caetano de Oliveira Souza.....	—	250\$000	
— Dr. João Nogueira Penido.....	—	250\$000	
— Dr. Joaquim Vieira de Andrade.....	—	250\$000	
— Bacharel José Manoel Pereira Cabral.....	—	250\$000	
— — Martinho Alvares da Silva Contagem.....	—	250\$000	
— — Olympio Oscar de Vilhena Valladão.....	—	250\$000	
— Desembargador Antonio Gonçalves de Carvalho.....	Mato Grosso.....	1:200\$000	13:000\$000
PAGAS NA PROVINCIA DA BAHIA			
Ao Conselheiro Antonio Carneiro da Rocha.....		400\$000	
— Dr. Antonio Rodrigues Lima.....		400\$000	
— Dr. Aristides Cezar Spinola Zama.....		400\$000	
— Bacharel Aristides de Souza Spinola.....		400\$000	
— Conselheiro Francisco Maria Sodré Pereira.....		400\$000	
— Bacharel Ildelfonso José de Araujo.....		400\$000	
— Conselheiro João Ferreira de Moura.....		400\$000	
— Dr. Juvencio Alves de Souza.....		400\$000	3:200\$000
PAGAS NA PROVINCIA DE SERGIPE			
Ao Barão da Estancia.....		500\$000	
— Bacharel José Luiz Coelho e Campos.....		500\$000	1:000\$000
PAGAS NA PROVINCIA DAS ALAGOAS			
Ao Barão de Anadia.....		500\$000	
— Bacharel Francisco Ildelfonso Ribeiro de Menezes.....		500\$000	
— — Theophilo Fernandes dos Santos.....		500\$000	
— Dr. Thomaz do Bomfim Espindola.....		500\$000	2:000\$000
PAGAS NA PROVINCIA DE PERNAMBUCO			
Ao Bacharel Antonio Gonçalves Ferreira.....		600\$000	
— — Bento Ceciliano dos Santos Ramos.....		600\$000	
— Dr. Francisco do Rego Barros de Lacerda.....		600\$000	
— Bacharel Henrique Marques de Hollanda Cavalcante.....		600\$000	
— — Ignacio Joaquim de Souza Leão.....		600\$000	
— — Joaquim Tavares de Mello Barreto.....		600\$000	
— — José Bernardo Galvão Alcoforado Filho.....		600\$000	
— — José Marianno Carneiro da Cunha.....		600\$000	
— Dr. Manoel do Nascimento Machado Portella.....		600\$000	
— Bacharel Manoel da Trindade Peretti.....		600\$000	
— — Ulysses Machado Pereira Vianna.....		600\$000	6:600\$000

*Continuação da tabella — Ajudas de Custo de vinda e volta dos Deputados*

PAGA NA PROVINCIA DO RIO GRANDE DO NORTE			
Ao Bacharel Amaro Carneiro Bezerra Cavalcanti.....			650\$000
PAGAS NA PROVINCIA DO CEARÁ			
Ao Bacharel Antonio Pinto de Mendonça.....		700\$000	
— José Pompeu de Albuquerque Cavalcante.....		700\$000	
— Dr. Meton da Franca Alencar.....		700\$000	
— Dr. Thomaz Pompeu de Souza Brazil.....		700\$000	2:800\$000
PAGAS NA PROVINCIA DO PIAUHY			
Ao Dr. José Evaristo da Cruz Gouvêa.....		600\$000	
— Dr. Manoel Carlos de Gouvêa.....		600\$000	1:200\$000
PAGAS NA PROVINCIA DO MARANHÃO			
Ao Bacharel Augusto Olympio Gomes de Castro.....		750\$000	
— Dr. José da Silva Maia.....		750\$000	
— Bacharel José Vianna Vaz.....		750\$000	
— Salustiano Ferreira de Moraes Rego.....		750\$000	
— Sinval Odorico de Moura.....		750\$000	3:750\$000
PAGAS NA PROVINCIA DO PARÁ			
Ao Dr. Guilherme Francisco Cruz.....		800\$000	
— Dr. José Ferreira Cantão.....		800\$000	
— Bacharel Samuel Wallace Mac-Dowell.....		800\$000	2:400\$000
PAGA NA PROVINCIA DO AMAZONAS			
Ao Bacharel Adriano Xavier de Oliveira Pimentel.....			1:000\$000
PAGA NA PROVINCIA DO PARANÁ			
Ao Bacharel Generoso Marques dos Santos.....			250\$000
PAGAS NA PROVINCIA DE S. PEDRO			
Ao Conselheiro Bacharel Antonio Eleutherio de Camargo.....		400\$000	
— Bacharel Antonio Antunes Ribas.....		400\$000	
— José Francisco Diana.....		400\$000	
— Severino Ribeiro Carneiro Monteiro.....		400\$000	1:600\$000
PAGA NA PROVINCIA DE GOYAZ			
Ao Bacharel José Leopoldo de Bulhões Jardim.....			750\$000
			40:200\$000

**TABELLA N. 19**  
**19. Conselho de Estado**

	MUNICIPIO DA CÔRTE
Conselheiros.....	47:587\$873

MINISTERIO DO IMPERIO

TABELLA N. 20

20. Secretaria de Estado

	MUNICIPIO DA CÔRTE	S. PAULO	TOTAL
<b>SECRETARIA DE ESTADO</b>			
<b>PESSOAL</b>			
Ministro e Secretario de Estado.....	12:000\$000		12:000\$000
Directores.....	23:999\$980		23:999\$980
Sub-Directores.....	18:000\$000		18:000\$000
Officiaes.....	43:150\$662		43:150\$662
Amanuenses.....	14:395\$110		14:395\$110
Porteiro.....	2:400\$000		2:400\$000
Ajudante.....	1:800\$000		1:800\$000
Continuos.....	4:040\$092		4:040\$092
Correios.....	4:498\$655		4:498\$655
Gratificação ao Official de Gabinete.....	2:400\$000		2:400\$000
<b>ADDIDO</b>			
Chefe de Secção.....	4:999\$992		4:999\$992
<b>EXPEDIENTE</b>			
Papel, pennas e outros objectos.....	6:757\$270		6:757\$270
Impressões e encadernações.....	1:173\$270		1:173\$270
<b>SECÇÃO DE ESTATISTICA</b>			
<b>PESSOAL</b>			
Chefes de Secção.....	7:999\$990		7:999\$990
Officiaes.....	5:928\$887		5:928\$887
Amanuenses.....	3:997\$252		3:997\$252
Porteiro.....	1:197\$777		1:197\$777
<b>DIVERSAS DESPEZAS</b>			
Gratificação por trabalhos extraordinarios.....	459\$676		459\$676
Serventes.....	1:641\$021		1:641\$021
Compra de livros.....	346\$400		346\$400
— e concerto de moveis e utensis.....	61\$100		61\$100
Publicações.....	2:530\$400		2:530\$400
Assignatura de jornaes.....	281\$000		281\$000
Luz e despesas miudas.....	6:324\$353		6:324\$353
<b>DESPEZA DA CORTE PAGA NA PROVINCIA DE S. PAULO</b>			
<b>PESSOAL</b>			
Official da Secretaria.....		4:800\$000	4:800\$000
	170:382\$887	4:800\$000	175:182\$887
<b>Natureza dos vencimentos</b>			
	MUNICIPIO DA CÔRTE	S. PAULO	TOTAL
Ordenados.....	113:398\$009	3:600\$000	116:998\$009
Gratificações.....	35:010\$388	1:200\$000	36:210\$388
	148:408\$397	4:800\$000	153:208\$397

	MUNICIPIO DA CORTE	RIO DE JANEIRO	ESPIRITO SANTO	BAHIA	SERGIPE	ALAGOAS	PERNAMBUCO	PARAHYBA	RIO GRANDE DO NORTE	CEARA
<b>PESSOAL</b>										
Presidente.....		6:945,105	4:573,019	8:000,000	4:999,961	5:999,999	7:906,162	5:983,871	4:900,990	5:999,999
Vice-Presidente.....						16,606				
Secretario.....		4:995,963	927,245	1:999,995	1:299,996	900,936	1:999,990	1:500,000	1:249,998	1:570,000
Guarda da mobilia.....		199,992	99,996	200,000	99,996	90,489	199,992	99,997	100,000	100,000
<b>DIVERSAS DESPEZAS</b>										
Ajudas do custo e despezas de viagem a Presidentes.....				4:000,000			4:000,000			
Acquisição de mobilia e objectos de decoração para os palacios das Presidencias, e sua conservação.....		51,400	1:927,540	1:481,800	300,000		1:981,700		505,860	500,900
Assignaturas do <i>Diario Official</i> .....		312,000								
Compra de um fogão de ferro.....						3:999,928			2:000,000	
Aluguel de casas.....									99,900	
Concerto e pintura da galocota ao serviço da Presidencia.....										47,200
Iluminação em dias de festa nacional.....			19,200	55,420	34,500	40,500	150,000	54,900		180,000
Água, luz e despezas miudas.....		346,173	210,910	411,997	199,723	240,645	445,350	240,000	199,990	
<b>DESPEZA DE UMAS PROVINCIAS PAGA EM OUTRAS, OU NA CORTE</b>										
<b>PESSOAL</b>										
Vencimentos do Presidente da Provincia do Espirito Santo.....										
— do Secretario da mesma.....										
— do das Alagoas.....							998,732			
<b>DIVERSAS DESPEZAS</b>										
Ajuda de custo ao Presidente da Provincia do Rio de Janeiro.....	4:000,000									
— — ao da do Espirito Santo.....	6:000,000									
— — ao da das Alagoas.....	5:167,000									
— — ao da do Ceara.....	7:000,000									
— — aos da do Piahy.....	6:240,000			3:000,000						
— — aos da do Pará.....	8:000,000									
— — ao da do Amazonas.....	7:000,000									
— — ao da do Santa Catharina.....	3:243,332									
— — ao da do Minas Geraes.....	4:584,000									
— — ao da do Goyaz.....	7:000,000									
	58:567,732	9:487,233	7:757,880	19:149,212	6:934,276	11:297,363	17:372,226	7:878,428	9:245,738	8:327,199

Natureza

	RIO DE JANEIRO	ESPIRITO SANTO	BAHIA	SERGIPE	ALAGOAS	PERNAMBUCO	PARAHYBA	RIO GRANDE DO NORTE	CEARA
Ordonados.....	8:944,668	5:500,264	9:999,995	6:299,987	6:947,601	10:895,184	7:483,871	6:240,988	7:499,999
Gratificações.....	199,992	99,996	200,000	99,996	90,489	199,992	99,997	100,000	100,000
	9:144,660	5:600,260	10:199,995	6:399,983	7:046,790	10:795,176	7:583,868	6:340,988	8:599,999

DO IMPERIO  
N. 21  
de Provincias

PIAUIHY	MARANHAO	PARA'	AMAZONAS	S. PAULO	PARANA'	SANTA CATHARINA	S. PEDRO	MINAS GERAES	GOYAZ	MATO GROSSO	TOTAL	
4:015664 1:033533 1:502867 995996	6:2845943  1:7495996 1308000	6:9995935  1:7498866 1483749	6:0005000  1:5425934 .....	6:9985960  1:8995960 918000	6:0005000  1:4095992 995996	4:9735109  1:3995991 995996	7:9995993  1:9945436 1505000	6:9995996  2:3335427 1505000	4:3005890 1:6995110 1:5005000 995996	7:9995992  1:9995992 995996	124:9725948 2:7995109 32:5475404 2:3875891	
.....											8:0005000	
1:5165666	.....											9:9515356 3125000 1405000 18:4395925
9995997	.....											9959900 9205775 5:2325845
93560 1925032	1:005000 3005000	688720 2095999	58643 30:16000	3005000	2595992	165560 1985916	1005000 3005000	185920 2945166	2595992	1995992 455000	9959900 9205775 5:2325845	
.....											7575887 1225983	
.....											4:0605000 6:0005000 5:1675000 7:0005000 9:2405000 8:0005000 7:0005000 3:2135332 4:5845000 7:0005000	
10:3285895	8:5845939	9:2675129	11:8485377	14:5885920	11:4035500	6:8285572	11:4255299	9:7965599	7:9025888	10:3445972	268:4835087	

dos vencimentos

PIAUIHY	MARANHAO	PARA'	AMAZONAS	S. PAULO	PARANA'	SANTA CATHARINA	S. PEDRO	MINAS GERAES	GOYAZ	MATO GROSSO	TOTAL
7:5025664 995996	8:0745939 1508000	8:7405864 1488749	7:5425934 .....	8:5785920 3915000	7:4995972 995996	6:3735100 995996	10:8755299 1505000	9:3335423 1505000	7:5005000 995996	9:9995984 995996	160:4995063 2:6875891
7:6125660	8:1845939	8:8985610	7:5425934	8:9885920	7:5995388	6:4735096	11:0255299	9:4835423	7:5995996	10:0905980	163:4865954

	MUNICIPIO DA CÔRTE	RIO DE JANEIRO	ESPIRITO SANTO	BAHIA	SERGIPE	ALAGÓAS	PERNAMBUCO	PARAÍBYBA	RIO GRANDE DO NORTE	CEARÁ
<b>AUTORIDADES EPISCOPAES</b>										
Arcobispo .....				4:800,000			3:600,000			2:190,000
Bispos.....	3:600,000									
<b>RELAÇÃO METROPOLITANA</b>										
Desembargadores.....				3:600,000						
Secretario.....				400,000						
Porteiro.....				180,000						
<b>CATHEDRAES</b>										
<b>CAPELLA IMPERIAL</b>										
Monsenhores.....	40:837,522									
Conegos.....	19:031,534									
Capellães cantores.....	4:154,589									
Mestres de ceremonias e do solio.....	799,510									
Thesoureiro das alfaias.....	400,007									
— da sacristia.....	799,592									
Sacristas.....	1:754,571									
Masseiro.....	179,571									
Mestres de capella e compositores.....	1:250,504									
Organistas.....	999,548									
Inspector da capella e Fabricheiro.....	600,000									
Capellães regentes do côro.....	55,000									
Sineiros e varredores.....	399,595									
Encarregado das tribunas.....	49,592									
Musicos.....	870,594									
<b>PESSOAL DISPENSADO</b>										
Sacrista.....	199,592									
<b>CATHEDRAES NAS PROVINCIAS</b>										
Deão.....				800,000			799,592			
Arcediago.....				700,000			644,563			
Arcipreste.....										
Chantre.....				700,000			699,596			
Sub-Chantre.....				360,000			199,592			
Mestre-escola.....				700,000			35,572			
Conegos.....				7:000,000			6:999,584			
— theologaes e penitenciarios.....										
Beneficiados.....										199,592
Mestre de ceremonias e do solio.....				634,000						
— do prelado e cabido.....										
Thesoureiro-mór.....				699,596			408,531			
Thesoureiro das alfaias e pontificacs.....										
Sub-Thesoureiro.....										
Capellães.....				2:937,596			937,400			1:418,570
Sacristão o sacrista-mór.....				200,000			120,000			799,592
Sacristas e moços do côro.....				589,523			190,561			
Prégador da quaresma.....				20,000						240,000
Armador e allarsiro.....										20,000
Mestres de capella e organistas.....				695,000			480,000			150,000
Porteiro da massa e perroiro.....				300,000			49,592			400,000
Guardas e sineiros.....				240,000			99,596			
Cura.....							29,534			
Encarregado do relógio da torre.....										
Musicos.....										
<b>VIGARIOS GERAES, PROVISORES E PAROCHOS</b>										
Vigarios Geraes e Provisores.....				600,000			450,000			600,000
Parochos.....	9:078,531	13:471,5618	4:646,577	77:491,5787	15:547,5413	14:765,5848	30:625,5642	13:555,5722	10:752,5279	21:976,5898
Goadjutores.....	1:380,5186									
<b>DIVERSAS DESPEZAS</b>										
Fabrica, esmolos, guisamento, musica, ornamentos e alfaias.....	46:067,5229			1:880,000			499,592			921,561

DO IMPERIO

N. 22

Publico

PIAUIHY	MARANHÃO	PARÁ	AMAZONAS	S. PAULO	PARANÁ	SANTA CATHARINA	S. PEDRO	MINAS GERAES	GOYAZ	MATO GROSSO	LONDRES	TOTAL
	3:600,000	2:700,000		3:600,000			3:600,000	7:200,000	3:600,000	2:700,000		4:800,000 36:390,000
												3:600,000 400,000 180,000
												10:837,532 19:031,534 4:134,894 799,5104 400,5007 799,8992 1:754,5710 179,8371 1:250,4042 999,5434 600,0000 53,0000 399,8995 49,8992 879,8994
												199,8992
	799,8992 699,8996 699,8996 112,5000 524,8997 4:911,8348			800,0000 700,0000 500,0000 190,0000				800,0000 700,0000 700,0000 400,0000				1:599,8092 3:741,5355 2:003,8996 3:999,8988 1:502,5492 1:860,8745 39:738,198 699,8996 360,0000 2:111,8498 420,8984 2:308,8327 220,8992 149,8568 22:721,8663 1:040,8293 7:274,8044 20,0000 1:460,8322 1:075,8634 1:268,8992 3:086,8588 294,8354 144,8000 963,8455
	360,0000 299,8988	220,0000 120,8996 223,8992		200,0000 500,0000			3:350,0000 699,8996 199,8992	3:626,6666 350,0000	199,8992	107,8522		3:560,8408 133,8328 474,8714 324,8984 117,8202 66,8130 399,8996
		2:136,8610 1:249,8994		3:600,0000 80,0000 742,8920			1:077,8417 799,8407	149,8568 3:543,8000 400,0000 1:396,8819	1:920,8000	1:569,8032 106,8965 228,8315		8:161,8064 14:533,8536 15:116,8580 863,8800 44:470,8170 6:151,8343 9:590,8901 24:800,8985 122:207,8135 13:838,8017
	324,8984 117,8202 66,8130 399,8996	493,8748 120,8000 645,8608		240,0000 30,0000 144,8000			240,0000 199,8992 150,0000 399,8996	240,0000 450,0000 100,0000 400,0000	240,0000 150,0000 249,8996	184,8338 199,8992 150,0000 249,8996		6:450,8000 471:748,8211 1:380,8186
		963,8455										28:368,8789
8:161,8064	600,0000 14:533,8536	600,0000 15:116,8580	863,8800	600,0000 44:470,8170	6:151,8343	9:590,8901	600,0000 24:800,8985	1:200,8000 122:207,8135	600,0000 13:838,8017	600,0000 2:700,8418		6:450,8000 471:748,8211 1:380,8186
	1:200,8000	1:200,8000		1:600,8000			1:000,8000	3:400,8000	799,8915	799,8992		28:368,8789



	MUNICIPIO DA CÔRTE	RIO DE JANEIRO	ESPIRITO SANTO	BAHIA	SERGIPE	ALAGÔAS	PERNAMBUCO	PARAHYBA	RIO GRANDE DO NORTE	CEARÁ
Aluguel da casa que serve de residencia episcopal.....				1:400,000						
Compra e concerto de moveis e utensis.....	5:990,000									
— de açucenas de prata.....	5015,000									
Despeza com os actos solomnes dasemana santa.....	3:782,000									
Doutramento de imagens da Capella Imperial.....	1:785,000									
Paramentos para a Cathedral do Ceará.....	9:939,023									
Despezas com as Bullas de confirmação do Bispo da Diocese do Ceará.....										
DESPEZA DAS PROVINCIAS DO RIO DE JANEIRO, PARÁ E MINAS GERAES PAGA NA CÔRTE, E DA DE GOYAZ E PARAHYBA PAGA NAS DA BAHIA E PRNAMBUCO										
<i>Autoridades episcopales</i>										
Bispo de Cuyabá.....				900,000						
— do Pará.....	900,000									
<i>Parochos</i>										
Da Provincia do Rio de Janeiro.....	26:677,5647									
— da Parahyba.....							600,000			
— de Minas Geraes.....	300,000									
	123:010,8833	13:471,8618	4:646,8774	107:827,8122	15:347,8413	14:765,8848	47:753,8617	13:555,8722	10:752,8279	29:097,8153

Natureza dos

	MUNICIPIO DA CÔRTE	RIO DE JANEIRO	ESPIRITO SANTO	BAHIA	SERGIPE	ALAGÔAS	PERNAMBUCO	PARAHYBA	RIO GRANDE DO NORTE
Ordenados.....	29:662,8157			4:180,000					
Gratificações.....	13:208,5674			3:038,8243			4:933,8701		
Congruas.....	38:456,8753	13:471,8618	4:646,8774	97:328,8879	15:347,8413	14:765,8848	45:319,8954	13:555,8722	10:752,8279
	81:327,8384	13:471,8618	4:646,8774	104:547,8122	15:347,8413	14:765,8848	47:259,8655	13:555,8722	10:752,8279



MINISTERIO DO  
TABELLA  
23. Seminarios

	BAHIA	PERNAMBUCO	CEARÁ
<b>PESSOAL</b>			
Lente de latim .....	999,996		
— de francez .....	999,996		
— de philosophia racional e moral .....	999,996		
— de rhetorica e eloquencia sagrada .....	999,996		
— de historia sagrada e ecclesiastica .....	999,996		
— de theologia moral .....	999,996		
— — dogmatica .....	999,996		
— de instituições canonicas .....	1:000,000		
— de lithurgia e canto gregoriano .....	1:249,992		
Entregue ao Bispo Diocesano para pagamento dos vencimentos dos lentes do respectivo Seminario .....		9:000,000	9:000,000
— ao de Marianna idem idem idem .....			
<b>MATERIAL</b>			
Aluguel da casa que serve de residencia Episcopal .....			1:200,000
Auxilio ao Seminario de S. José, para as despezas .....			
	9:249,964	9:000,000	10:200,000

IMPERIO  
N. 23  
Episcopaes

MARANHÃO	PARÁ	AMAZONAS	S. PAULO	S. PEDRO	MINAS GERAES	GOYAZ	MATO GROSSO	TOTAL
7778864	9998996	.....	9998999	9998996	1:0008000	1:0008000	.....	6:7778851
9998996	9998996	.....	9998999	9168663	1:0008000	1:0008000	.....	6:9168650
9968414	9998996	.....	9998999	9998996	1:0008000	1:0008000	.....	6:9968401
7478667	9998996	.....	9998999	9998996	1:0008000	1:0008000	.....	6:7478654
9458574	9168665	.....	9998999	6388054	1:0008000	1:0008000	.....	6:4978288
9668723	8338330	.....	9998999	.....	1:0008000	1:0008000	.....	5:8008048
9798624	9998996	.....	9998999	.....	1:0008000	1:0008000	.....	5:9798615
9948249	9998996	.....	9998999	.....	1:0008000	1:0008000	.....	5:9948244
7508000	6258000	.....	9998999	.....	1:0008000	1:0008000	.....	5:6248991
.....	.....	.....	.....	.....	9:0008000	.....	9:0008000	27:0008000
.....	.....	.....	.....	.....	.....	.....	.....	9:0008000
.....	.....	5:9998988	.....	.....	.....	.....	.....	1:2008000
.....	.....	.....	.....	.....	.....	.....	.....	5:9998988
8:4588111	8:3748971	5:9998988	8:9998991	4:5518705	18:0008000	9:0008000	9:0008000	100:5348730

MINISTERIO DO IMPERIO

TABELLA N. 24

24. Pessoal do ensino das Faculdades de Direito

	MUNICIPIO DA CÔRTE	PERNAMBUCO	S. PAULO	TOTAL
<b>PESSOAL</b>				
<i>Aulas maiores</i>				
Director.....		1:198\$541	6:000\$000	7:198\$541
Lentes cathedraicos.....		48:264\$158	51:798\$220	100:062\$378
Gratificação aos lentes que contam mais de 25 annos de serviço.....		75\$861	65\$600	141\$461
Lentes substitutos.....		12:743\$324	14:252\$050	26:995\$374
<i>Aulas preparatorias</i>				
Professores.....		17:670\$837	16:461\$320	34:132\$157
Substitutos.....		917\$311	1:048\$010	1:965\$321
Gratificação extraordinaria por distincção no magisterio.....			461\$840	461\$840
— aos que contam mais de 25 annos de serviço.....		375\$000	117\$910	492\$910
<b>DESPEZA DA PROVINCIA DE PERNAMBUCO PAGA NA CORTE</b>				
<b>PESSOAL</b>				
<i>Aulas maiores</i>				
Director.....	2:466\$664			2:466\$664
Lentes cathedraicos.....	5:066\$666			5:066\$666
	7:533\$330	81:240\$032	90:204\$930	178:978\$312

**Natureza dos vencimentos**

	MUNICIPIO DA CÔRTE	PERNAMBUCO	S. PAULO	TOTAL
Ordenados.....	3:466\$660	51:597\$720	60:041\$330	115:105\$710
Gratificações.....	4:066\$670	28:049\$140	29:548\$270	62:234\$080
— por distincção no magisterio.....			461\$840	461\$840
— por contar mais de 25 annos de serviço.....		993\$172	183\$540	1:176\$682
	7:533\$330	81:240\$032	90:204\$930	178:978\$312

MINISTERIO DO IMPERIO

TABELLA N. 25

25. Secretaria e Bibliotheca das Faculdades de Direito

	MUNICIPIO DA CORTE	PERNAMBUCO	S. PAULO	TOTAL
<b>SECRETARIA</b>				
Secretario.....		3:000\$000	2:997\$000	5:997\$000
Official.....		1:200\$000	1:043\$880	2:243\$880
Porteiro.....		1:200\$000	1:200\$000	2:400\$000
Bedeis.....		1:800\$000	1:798\$940	3:598\$940
Continuos.....		3:600\$000	2:935\$730	6:535\$730
<b>BIBLIOTHECA</b>				
Bibliothecario.....		1:851\$531	1:702\$080	3:554\$211
Ajudante.....		1:187\$500	1:170\$960	2:358\$460
Continuo.....		900\$000	900\$000	1:800\$000
<b>EXPEDIENTE</b>				
Papel, pennas, etc.....		324\$760	360\$510	684\$270
Impressões e encadernações.....	1:330\$000	287\$000	962\$000	2:579\$000
<b>DIVERSAS DESPEZAS</b>				
Serventes.....		1:460\$000	1:163\$320	2:623\$320
Custo de livros e mais despesas com os gabinetes.....		13\$000	1:392\$417	1:405\$417
Compra e concerto de moveis e utensis.....	124\$000	213\$460	450\$280	787\$740
Aluguel de casa.....		3:752\$730		3:752\$730
Entregue ao respectivo Director para a restauração do archivo da Faculdade.....			12:002\$400	12:002\$400
Premio aos lentes que composeram obras destinadas ao ensino.....	3:000\$000			3:000\$000
Publicações.....	61\$500			61\$500
Assignatura do <i>Diario Official</i> .....	16\$000			16\$000
Luz, asseio e despesas miudas.....		456\$940	533\$110	990\$050
	4:531\$500	21:246\$921	30:610\$227	56:397\$648

**Natureza dos vencimentos**

	PERNAMBUCO	S. PAULO	TOTAL
Ordenados.....	9:450\$000	8:891\$050	18:341\$050
Gratificações.....	5:289\$031	4:855\$140	10:144\$171
	14:739\$031	13:746\$190	28:485\$221

MINISTERIO DO IMPERIO

TABELLA N. 26

26. Pessoal do ensino das Faculdades de Medicina

	MUNICIPIO DA CÔRTE	BAHIA	LONDRES	TOTAL
<b>PESSOAL</b>				
Director.....	6:000\$000	5:473\$111	.....	11:473\$111
Lentes cathedraicos.....	123:972\$936	95:431\$793	.....	219:404\$729
Gratificação adicional aos lentes de clinica.....	4:909\$176	2:312\$868	.....	7:222\$044
— aos que contam mais de 25 annos de serviço.....	1:176\$146	3:133\$304	.....	4:309\$450
Substitutos.....	.....	7:360\$654	.....	7:360\$654
Adjuntos.....	44:990\$803	26:180\$419	.....	71:171\$222
 <b>DESPEZA DA PROVINCIA DA BAHIA PAGA EM LONDRES</b>				
<b>PESSOAL</b>				
Lente substituto.....	.....	.....	236\$555	236\$555
	181:049\$061	139:892\$149	236\$555	321:177\$765

**Natureza dos vencimentos**

	MUNICIPIO DA CÔRTE	BAHIA	LONDRES	TOTAL
Ordenados.....	117:066\$447	88:630\$797	236\$555	205:933\$799
Gratificações.....	57:897\$292	45:815\$180	.....	103:712\$472
— addicionaes.....	4:909\$176	2:312\$868	.....	7:222\$044
— aos que contam mais de 25 annos de serviço.....	1:176\$146	3:133\$304	.....	4:309\$450
	181:049\$061	139:892\$149	236\$555	321:177\$765

MINISTERIO DO IMPERIO

TABELLA N. 27

27. Secretarias, Bibliothecas e Laboratorios das Faculdades de Medicina

	MUNICIPIO DA CÔRTE	BAHIA	LONDRES	TOTAL
<b>SECRETARIA</b>				
Secretario.....	4:800\$999	4:800\$000	.....	9:600\$999
Sub-Secretario.....	3:199\$992	3:199\$992	.....	6:399\$984
Porteiro.....	1:999\$992	1:999\$992	.....	3:999\$984
Bedeis.....	3:477\$400	3:600\$000	.....	7:077\$400
Continuos.....	2:991\$891	2:999\$988	.....	5:991\$879
Amanuenses.....	3:199\$992	3:199\$992	.....	6:399\$984
<b>BIBLIOTHECA</b>				
Bibliothecario.....	3:197\$032	3:199\$992	.....	6:397\$024
Ajudante.....	2:286\$164	2:196\$438	.....	4:482\$602
<b>LABORATORIOS</b>				
Preparadores.....	26:522\$938	41:579\$776	.....	38:102\$711
Ajudantes.....	7:342\$570	.....	.....	7:512\$570
Internos de clinica.....	5:974\$217	.....	.....	5:974\$217
Conservadores.....	12:561\$703	5:947\$482	.....	18:509\$185
<b>PESSOAL CONTRATADO</b>				
Preparadores de trabalhos praticos de histologia e de peças de cêra destinadas ao museu anatomo-pathologico.....	13:649\$993	.....	.....	13:649\$993
<b>EXPEDIENTE</b>				
Papel, pennas, etc.....	2:463\$000	862\$468	.....	3:325\$468
Impressões e encadernações.....	1:611\$000	1:107\$000	.....	2:718\$000
<b>DIVERSAS DESPEZAS</b>				
Gratificação a um lente cathedratico e a um substituto da Faculdade de Medicina da Côrte, em comissão na Europa.....	.....	.....	20:500\$000	20:500\$000
Serventes.....	13:070\$000	9:356\$105	.....	22:426\$105
Gastos com os laboratorios, e aquisição de objectos para os mesmos.....	61:341\$679	2:437\$250	.....	63:778\$929
Obras no predio da Faculdade para accommodação de laboratorios.....	8:757\$921	53:457\$968	.....	62:215\$889
Compra e concerto de moveis e utensils.....	7:757\$300	4:181\$635	.....	11:938\$935
— de livros, jornaes, e publicações.....	17:506\$170	5:759\$928	.....	23:266\$098
Aluguel da casa.....	9:000\$000	1:500\$000	.....	10:500\$000
Motor a gaz.....	2:500\$000	.....	.....	2:500\$000
Luz e despesas miudas.....	2:973\$098	1:363\$850	.....	4:336\$948
	218:355\$048	122:749\$856	20:500\$000	361:604\$904

**Natureza dos vencimentos**

	MUNICIPIO DA CÔRTE	BAHIA	TOTAL
Ordenados.....	39:234\$553	28:781\$026	68:015\$579
Gratificações.....	52:140\$327	13:942\$626	66:082\$953
	91:374\$880	42:723\$652	134:098\$532



MINISTERIO DO IMPERIO

TABELLA N. 28

28. Pessoal do ensino da Escola Polytechnica

	MUNICIPIO DA CORTE	S. PEDRO	TOTAL
<b>CORPO ACADEMICO</b>			
Director.....	6:000\$000		6:000\$000
Lentes.....	128:155\$828		128:155\$828
Substitutos.....	25:860\$846		25:860\$846
Professores.....	19:298\$580		19:298\$580
Gratificação adicional aos lentes e substitutos que vencem mais a terça parte dos respectivos honorarios.....	7:808\$639		7:808\$639
<b>PESSOAL CONTRATADO</b>			
Professor de physica e chimica industrial.....	689\$655		689\$655
<b>DESPEZA DA CORTE PAGA NA PROVINCIA DE S. PEDRO</b>			
<b>CORPO ACADEMICO</b>			
Substituto.....		166\$666	166\$666
	187:813\$548	166\$666	187:980\$214

**Natureza dos vencimentos**

	MUNICIPIO DA CORTE	S. PEDRO	TOTAL
Ordenados.....	117:647\$319	166\$666	117:813\$985
Gratificações.....	62:387\$590		62:387\$590
Gratificação adicional.....	7:808\$639		7:808\$639
	187:813\$548	166\$666	187:980\$214

MINISTERIO DO IMPÉRIO

TABELLA N. 29

29. Secretaria e gabinetes da Escola Polytechnica

	MUNICIPIO DA CÔRTE	LONDRES	TOTAL
<b>SECRETARIA</b>			
Secretario.....	3:000\$000		3:000\$000
Escripturario.....	1:980\$000		1:980\$000
Amanuenses.....	3:533\$044		3:533\$044
Agente thesoureiro.....	2:997\$311		2:997\$311
Porteiro.....	1:785\$525		1:785\$525
Continuos.....	1:761\$213		1:761\$213
Guardas.....	5:266\$317		5:266\$317
<b>BIBLIOTHECA</b>			
Bibliothecario.....	2:400\$000		2:400\$000
Ajudante.....	1:192\$327		1:192\$327
<b>GABINETES E LABORATORIOS</b>			
Preparadores.....	16:606\$162		16:606\$162
Conservadores.....	8:944\$107		8:944\$107
<b>DIFFERENTES SERVIÇOS</b>			
Gratificação aos lentes e professores em serviço de exercicios praticos.....	5:813\$699		5:813\$699
<b>EXPEDIENTE</b>			
Papel, pennas, etc.....	380\$520		380\$520
Impressões e encadernações.....	2:835\$400		2:835\$400
<b>DIVERSAS DESPEZAS</b>			
Serventes.....	6:698\$180		6:698\$180
Transporte e ajudas de custo aos alumnos em exercicios praticos.....	9:712\$930		9:712\$930
Compra de livros e instrumentos, etc., inclusive a sua remessa de Londres.....	4:624\$352	3:226\$703	7:851\$355
— e concerto de moveis, etc.....	423\$400		423\$400
Premios aos lentes que compuzeram obras destinadas ao ensino.....	2:000\$000		2:000\$000
Despeza com os gabinetes.....	7:999\$047		7:999\$047
Luz, asseio e despezas miudas.....	1:314\$617		1:314\$617
	91:265\$351	3:226\$703	94:492\$054

**Natureza dos vencimentos**

	MUNICIPIO DA CÔRTE
Ordenados.....	33:271\$755
Gratificações.....	22:007\$930
	55:279\$705

MINISTERIO DO IMPERIO

TABELLA N. 30

30. Escola de Minas de Ouro Preto

	MUNICIPIO DA CÔRTE	MINAS GERAES	LONDRES	TOTAL
<b>PESSOAL</b>				
<b>CURSO SUPERIOR</b>				
Director e professor de mineralogia, geologia, physica e chimica.....		10:999\$996		10:999\$996
Professor de metallurgia, docimasia e exploração de minas.....		10:000\$000		10:000\$000
— de mathematicas e mecanica .....		7:999\$994		7:999\$994
— de caminhos de ferro, estradas e pontes.....		3:333\$338		3:333\$338
— de desenho e geometria descriptiva.....		4:800\$000		4:800\$000
Repetidores.....		11:999\$988		11:999\$988
<b>CURSO PREPARATORIO</b>				
Professor da 1ª cadeira.....		2:400\$000		2:400\$000
— da 2ª — .....		2:400\$000		2:400\$000
— da 3ª — .....		2:400\$000		2:400\$000
<b>SECRETARIA E BIBLIOTHECA</b>				
Secretario e bibliothecario.....		3:000\$000		3:000\$000
Porteiro.....		1:200\$000		1:200\$000
<b>EXPEDIENTE</b>				
Papel, pennas, etc.....	999\$940	467\$968		1:467\$908
<b>DIVERSAS DESPEZAS</b>				
Pensão a alumnos.....		1:096\$387		1:096\$387
Serventes.....		2:249\$480		2:249\$480
Excursões, collecções de mineralogia, compra de mineraes, e estudos praticos.....		2:673\$100		2:673\$100
Bibliotheca, modelos, desenhos, livros, etc.....		160\$880		160\$880
Laboratorio de chimica e docimasia.....		1:220\$600		1:220\$600
Apparelhos e instrumentos.....		721\$890		721\$890
Aluguel de casa.....		840\$000		840\$000
Compra de livros.....	824\$300			824\$300
Custo e remessa do material.....			2:148\$000	2:148\$000
Eventuaes.....		1:071\$760		1:071\$760
<b>DESPEZA DA PROVINCIA DE MINAS GERAES PAGA NA CORTE</b>				
<b>PESSOAL</b>				
<i>Curso superior</i>				
Director e professor de mineralogia, geologia, physica e chimica.....	1:000\$000			1:000\$000
	2:824\$240	71:035\$381	2:148\$000	76:007\$621

**Natureza dos vencimentos**

	MUNICIPIO DA CÔRTE	MINAS GERAES	TOTAL
Ordenados.....	666\$666	40:455\$529	41:122\$195
Gratificações.....	339\$334	20:077\$787	20:411\$121
	1:000\$000	60:533\$316	61:533\$316

MINISTERIO DO IMPERIO

TABELLA N. 31

31. Inspectoria da Instrucção primaria e secundaria do Municipio da Côrte,  
pessoal e material da Instrucção primaria

	MUNICIPIO DA CÔRTE	LONDRES	TOTAL
<b>INSPECTORIA GERAL</b>			
<b>PESSOAL</b>			
Inspector geral.....	3:199\$990		3:199\$990
Secretario.....	3:600\$000		3:600\$000
Amanuenses.....	5:400\$000		5:400\$000
Porteiro, continuo e correio.....	1:491\$936		1:491\$936
Encarregado do material das escolas publicas.....	2:400\$000		2:400\$000
<b>EXPEDIENTE</b>			
Papel, pennas, etc.....	485\$600		485\$600
Impressões e encadernações.....	1:116\$200		1:116\$200
<b>MATERIAL</b>			
Servente.....	540\$000		540\$000
<b>INSTRUCÇÃO PRIMARIA</b>			
<b>PESSOAL</b>			
Professores.....	162:687\$770		162:687\$770
Adjuntos.....	68:033\$150		68:033\$150
<b>DIVERSAS DESPEZAS</b>			
Subvenção ás escolas particulares e a cursos nocturnos para adultos.....	25:756\$046		25:756\$046
Livros, mappas, guias, publicações, etc.....	2:529\$306		2:529\$306
Mudança de escolas.....	740\$200		740\$200
Arithmometros para as escolas publicas.....		3:099\$111	3:099\$111
Compra e reparos de moveis e utensis.....	11:296\$500		11:296\$500
Aluguel de casas.....	133:092\$379		133:092\$379
Entregue ao Instituto Pharmaceutico do Rio de Janeiro.....	1:000\$000		1:000\$000
Conservação e melhoramento dos jardins das escolas.....	1:699\$200		1:699\$200
Consignação para o expediente das escolas.....	52:444\$196		52:444\$196
Despeza com a exposição Internacional de Hygiene em Londres.....	1:283\$060		1:283\$060
— — — Pedagogica.....	9:525\$000		9:525\$000
Assignatura do <i>Diario Official</i> .....	8\$000		8\$000
Luz e despezas miudas.....	422\$700		422\$700
	488:751\$227	3:099\$111	491:850\$338
			<b>MUNICIPIO DA CÔRTE</b>
<b>Natureza dos vencimentos</b>			
Ordenados.....			131:401\$571
Gratificações.....			113:311\$275
			244:412\$846

MINISTERIO DO IMPERIO

TABELLA N. 32

32. Pessoal e material da instrucção secundaria do Municipio da Côrte

IMPERIAL COLLEGIO DE PEDRO II		MUNICIPIO DA CÔRTE
INTERNATO		
PESSOAL		
Reitor.....		4:800\$000
Vice-Reitor.....		3:000\$000
Secretario.....		1:200\$000
Escrivão.....		1:999\$992
Medico.....		79\$992
Capellão.....		1:200\$000
Professores.....		92:939\$627
Substitutos.....		30:14\$382
Explicadores dos alumnos e coadjuvantes dos professores.....		1:046\$686
Inspectores de alumnos.....		8:993\$336
Bedel.....		1:168\$729
Porteiro.....		699\$996
Gratificação a um substituto como preparador e conservador do gabinete de sciencias naturaes.....		300\$000
EXPEDIENTE		
Papel, pennas, etc.....		571\$410
Impressões e encadernações.....		30\$100
DIVERSAS DESPEZAS		
Empregados no serviço interno.....		12:154\$791
Alimentação dos alumnos, do pessoal da administração, porteiro, empregados no serviço interno e dos criados.....		31:408\$180
Lavagem e engommado da roupa do refeitório e cozinha, e compra de calçado e de roupa.....		9:863\$94
Medicamentos e dietas.....		695\$120
Guisamento para a capella.....		109\$220
Aluguel da casa.....		6:000\$000
Livros, mappas, instrumentos e material das aulas.....		3:976\$910
Compra e concerto de moveis, etc.....		4:359\$140
Despezas com os actos solemnes da collação do grau, diplomas e premios.....		774\$600
Armação para a festa de S. Joaquim.....		100\$000
Reparos no edificio.....		673\$160
Luz e despezas miudas.....		5:341\$811
EXTERNATO		
PESSOAL		
Reitor.....		4:800\$000
Vice-Reitor.....		3:000\$000
Secretario.....		1:200\$000
Escrivão.....		1:999\$992
Professores.....		95:038\$230
Coadjuvantes.....		797\$793
Inspectores de alumnos.....		7:201\$366
Bedel.....		1:200\$000
Porteiro.....		699\$996
Gratificação ao preparador e conservador do gabinete de sciencias naturaes.....		215\$296
EXPEDIENTE		
Papel, pennas, etc.....		685\$350
Impressões e encadernações.....		73\$000
DIVERSAS DESPEZAS		
Empregados no serviço interno.....		8:019\$180
Alimentação dos alumnos meio-pensionistas, do pessoal da administração, porteiro, empregados no serviço interno e dos criados.....		14:998\$311
Lavagem da roupa do refeitório e cozinha.....		342\$410
Livros, mappas, instrumentos e material das aulas.....		917\$000
Compra e concerto de moveis e utensis.....		1:234\$100
Despeza com os actos solemnes da collação de grau, diplomas e premios.....		774\$600
Publicações e assignatura do <i>Diario Official</i> .....		1:311\$100
Reparos no edificio.....		1:862\$150
Luz e despezas miudas.....		1:388\$074
EXAMES DE PREPARATORIOS		
Commissão de exame e respectivo expediente.....		24:924\$005
		397:004\$171
<b>Natureza dos vencimentos</b>		
Ordenados.....		154:882\$830
Gratificações.....		86:818\$278
— additionaes.....		11:670\$785
		253:371\$893

MINISTERIO DO IMPERIO

TABELLA N. 33

33. Escola Normal

	MUNICIPIO DA CÔRTE
<b>PESSOAL</b>	
Director.....	2:999\$984
Professores.....	23:986\$017
Substitutos.....	4:231\$716
Secretario.....	1:993\$314
Amanuenses.....	2:399\$990
Inspectores.....	2:389\$722
Continuos.....	1:594\$040
Porteiro.....	600\$000
<b>EXPEDIENTE</b>	
Papel, pennas, etc.....	864\$100
<b>DIVERSAS DESPEZAS</b>	
Serventes.....	2:632\$815
Livros, instrumentos,apparehos e material para as aulas.....	438\$100
Movels, utensis e concertos dos mesmos.....	256\$440
Publicações.....	1:270\$920
Luz e despezas miudas.....	3:315\$217
	48:972\$375
<b>Natureza dos vencimentos</b>	
Orden ados.....	26:968\$305
Gratificações.....	13:226\$478
	40:194\$783

MINISTERIO DO IMPERIO

TABELLA N. 34

34. Academia Imperial das Bellas Artes

	MUNICIPIO DA CÔRTE	LONDRES	TOTAL
<b>PESSOAL</b>			
Director.....	2:400\$000	.....	2:400\$000
Secretario.....	900\$000	.....	900\$000
Professores.....	23:206\$889	.....	23:206\$889
Gratificação aos que contam mais de 25 annos de serviço.....	979\$988	.....	979\$988
Conservador da Pinacotheca e restaurador de quadros.....	1:800\$000	.....	1:800\$000
Porteiro.....	1:200\$000	.....	1:200\$000
Guardas.....	2:700\$000	.....	2:700\$000
<b>EXPEDIENTE</b>			
Papel, pennas, etc.....	640\$100	.....	640\$100
<b>DIVERSAS DESPEZAS</b>			
Gratificação ao ajudante do Conservador da Pinacotheca e restaurador de quadros.....	280\$000	.....	280\$000
— aos individuos que serviram de modelo.....	1:568\$000	.....	1:568\$000
Pensão a dous alumnos, na Europa, aperfeiçoando-se em seus estudos.....	.....	3:000\$000	3:000\$000
Entregue ao alumno Rodolpho Bernardelli para despezas com a execução de um trabalho em marmore.....	.....	2:133\$333	2:133\$333
Ajuda de custo ao mesmo alumno para despezas de viagem de instrucção.....	.....	2:000\$000	2:000\$000
Subsidio para o Conservatorio de Musica.....	12:000\$000	.....	12:000\$000
Serventes.....	920\$000	.....	920\$000
Papel para desenho, panno, papel aparelhado e tintas para o estudo de pintura a oleo.....	1:145\$780	.....	1:145\$780
Acquisição de obras artisticas.....	2:404\$700	.....	2:404\$700
Compra de moveis e utensis.....	4:127\$020	.....	4:127\$020
— de livros.....	80\$000	.....	80\$000
Despeza com a solemnidade da distribuição dos premios.....	62\$340	.....	62\$340
— com a remessa para esta Côrte dos trabalhos do alumno Rodolpho Bernardelli.....	.....	42\$667	42\$667
Reparos na casa occupada pelo porteiro.....	285\$400	.....	285\$400
Montagem e restauração da estatua da — America — em terra-cotta.....	200\$000	.....	200\$000
Assignatura de jornaes.....	18\$000	.....	18\$000
Luz e despezas miudas.....	134\$660	.....	134\$660
	57:032\$877	7:176\$000	64:208\$877

Natureza dos vencimentos

	MUNICIPIO DA CÔRTE
Ordenados.....	20:969\$671
Gratificações.....	11:237\$218
— aos que contam mais de 25 annos de serviço.....	979\$988
	33:186\$877

MINISTERIO DO IMPERIO

TABELLA N. 35

35. Imperial Instituto dos Meninos Cegos

PESSOAL		MUNICIPIO DA CORTE
Director.....		3:192\$521
Thesoureiro.....		200\$002
Medico.....		600\$000
Amanuense.....		600\$000
Capellão.....		194\$997
Professores.....		6:909\$790
Repetidores.....		510\$324
Porteiro.....		781\$556
Continuo.....		451\$663
PESSOAL CONTRATADO		
Professores de musica.....		1:991\$926
Mestra de trabalhos das alumnas.....		999\$996
Mestre de afinação de pianos.....		480\$000
— da officina typographica.....		540\$000
— de encadernação.....		607\$200
Repetidor addido de arithmetica, algebra, e contra-mestre da officina typographica.....		1:636\$66
Inspector de alumnas.....		499\$992
Ajudante da inspectora de alumnas.....		298\$332
Coadjuvante addida dos trabalhos de agulha.....		399\$996
Roupeira.....		360\$000
Enfermeira e despenseira.....		360\$000
Ajudante da enfermeira e da inspectora das alumnas.....		418\$870
Gratificação especial á professora de francez.....		352\$800
EXPEDIENTE		
Papel, pennas, etc.....		82\$700
DIVERSAS DESPEZAS		
Feitor e comprador.....		420\$000
Cozinheiro.....		690\$964
Serventes.....		5:188\$870
Alimentação dos alumnos e dos empregados internos.....		16:395\$072
Calçado, roupa, lavagem e engommado da mesma.....		2:758\$620
Instrumentos de musica.....		2:645\$400
Medicamentos, dietas, etc.....		3:040\$904
Publicações.....		88\$040
Moveis e utensis.....		1:197\$790
Aluguel da casa e terreno annexo, inclusive o imposto predial a cargo do Governo.....		7:242\$400
Assignatura do <i>Diario Official</i> .....		8\$000
Despeza com a distribuição dos premios.....		152\$000
Luz e despezas miudas.....		3:583\$155
		65:877\$546
Natureza dos vencimentos		
Ordenados.....		9:251\$925
Gratificações.....		13:134\$706
		22:386\$631



MINISTERIO DO IMPERIO

TABELLA N. 36

36. Instituto dos Surdos-Mudos

		MUNICIPIO DA CÔRTE
<b>PESSOAL</b>		
Director.....		3:199\$997
Capellão e professor de religião.....		999\$993
Professores.....		9:633\$423
Repetidores.....		2:786\$262
Agente e despenseiro.....		2:400\$000
Escripturario.....		799\$992
Mestre de gymnastica.....		600\$000
<b>PESSOAL CONTRATADO</b>		
Roupeiro e enfermeiro.....		583\$333
Cozinheiro.....		727\$000
Mestre sapateiro.....		1:080\$000
— encadernador.....		2:086\$000
Serventes.....		2:420\$000
<b>EXPEDIENTE</b>		
Papel, pennas, etc.....		761\$580
Impressões e encadernações.....		123\$660
<b>DIVERSAS DESPEZAS</b>		
Alimentação dos alumnos e do pessoal.....		8:650\$168
Calçado, roupa, lavagem e concerto da mesma.....		3:889\$860
Combustivel.....		96\$000
Guizamento para a capella.....		76\$200
Concerto e aquisição de moveis e conservação do predio.....		1:132\$300
Materia prima para as officinas.....		4:453\$450
Medicamentos e dietas.....		1:036\$800
Despeza com a solemnidade da distribuição dos premios.....		339\$000
Assignatura do <i>Diario Official</i> .....		5\$000
Luz e despezas miudas.....		3:298\$842
		51:183\$798
<b>Natureza dos vencimentos</b>		
Ordenados.....		11:454\$018
Gratificações.....		15:861\$980
		27:315\$998

MINISTERIO DO IMPERIO

TABELLA N. 37

37. Asylo dos Meninos Desvalidos

	MUNICIPIO DA CÔRTE
<b>PESSOAL</b>	
Director.....	3:199\$992
Professores.....	4:800\$000
Escrivão.....	1:800\$000
Almoxarife.....	2:400\$000
<b>PESSOAL CONTRATADO</b>	
Capellão.....	799\$994
Medico.....	583\$822
Professor de gymnastica.....	747\$500
— de desenho.....	1:500\$000
— de musica.....	1:200\$000
Mestre alfaiate.....	1:200\$000
— sapateiro.....	799\$992
— carpinteiro e marceneiro.....	1:700\$000
— encadernador.....	1:200\$000
Barbeiro.....	525\$800
Cozinheiro.....	778\$000
Empregados no serviço interno.....	6:278\$220
<b>EXPEDIENTE</b>	
Papel, pennas, etc.....	279\$200
<b>DIVERSAS DESPEZAS</b>	
Alimentação dos menores e dos empregados.....	25:576\$875
Lavagem de roupa, vestuario, calçado, etc.....	7:974\$231
Medicamentos, dietas, etc.....	1:492\$310
Materia prima para as officinas.....	16:498\$210
Compra de moveis e utensis.....	6:081\$100
Despeza com um aparelho de gaz.....	4:289\$560
Assignatura do <i>Diario Official</i> .....	8\$000
Luz e despezas miudas.....	3:411\$482
	95:124\$320
<b>Natureza dos vencimentos</b>	
Ordenados.....	3:599\$992
Gratificações.....	20:913\$330
	29:513\$322

TABELLA N. 38

38. Estabelecimento de Educandas no Pará

	PARÁ
Subsidio.....	2:000\$000

MINISTERIO DO IMPERIO

TABELLA N. 39

39. Imperial Observatorio

	MUNICIPIO DA CORTE
<b>PESSOAL</b>	
Director.....	999\$996
Primeiro Astronomo.....	6:000\$000
Segundo dito.....	4:601\$848
Terceiro dito.....	288\$873
Calculador.....	2:506\$876
Ajudantes.....	4:696\$765
Encarregado do serviço da hora e dos chronometros.....	1:200\$000
Alumnos astronomicos.....	3:370\$811
Conservador do material.....	2:400\$000
Guarda-manobras.....	2:880\$000
Porteiro.....	960\$000
<b>EXPEDIENTE</b>	
Papel, pennas, etc.....	754\$080
<b>DIVERSAS DESPEZAS</b>	
Servente.....	600\$000
Publicações, comprehendendo textos, gravuras, estampas, mappas e diagrammas.....	9:124\$538
Serviço dos apparatus chronographicos.....	1:645\$240
Mercurio para amalgar as pilhas e para as observações do nadir e zenith.....	200\$000
Sellos para correspondencia internacional, telegrammas, etc.....	1:054\$360
Conservação do material, prateadura dos espelhos telescopicos, pintura das cobertas e experiencias indispensaveis.....	1:251\$210
Custeio da officina.....	2:034\$900
Productos chimicos para o emprego da photographia.....	628\$600
Assignatura do <i>Diario Official</i> .....	8\$000
Luz e despezas miudas.....	1:362\$675
	48:565\$572
<b>Natureza dos vencimentos</b>	
Ordenados.....	16:817\$650
Gratificações.....	13:687\$319
	30:504\$969

MINISTERIO DO IMPERIO

TABELLA N. 40

40. Archivo Publico

		MUNICIPIO DA CÔRTE
<b>PESSOAL</b>		
Director.....		6:000\$000
Officiaes.....		6:000\$000
Amanuenses.....		5:951\$087
Porteiro.....		4:200\$000
Contínuo.....		960\$000
Encarregado de cópias de documentos historicos.....		4:187\$096
<b>EXPEDIENTE</b>		
Papel, pennas, etc.....		197\$100
Impressões e encadernações.....		180\$100
<b>DIVERSAS DESPEZAS</b>		
Servente.....		600\$000
Compra de moveis e utensis.....		786\$000
— de livros.....		25\$000
Reparos no edificio.....		90\$000
Publicações e assignatura do <i>Diario Official</i> .....		19\$100
Luz e despezas miudas.....		90\$040
		<b>23:285\$823</b>
<b>Natureza dos vencimentos</b>		
Ordenados.....		13:108\$804
Gratificações.....		8:189\$289
		<b>21:298\$183</b>

MINISTERIO DO IMPERIO

TABELLA N. 41

41. Bibliotheca Nacional

	MUNICIPIO DA CÔRTE	LONDRES	TOTAL
<b>PESSOAL</b>			
Bibliothecario .....	4:800\$000	.....	4:800\$000
Chefes de secção .....	11:972\$476	.....	11:972\$476
Officiaes .....	6:123\$096	.....	6:123\$096
Secretario .....	2:809\$395	.....	2:809\$395
Auxiliares .....	10:843\$558	.....	10:843\$558
Guarda .....	1:399\$992	.....	1:399\$992
Porteiro .....	1:200\$000	.....	1:200\$000
<b>EXPEDIENTE</b>			
Papel, pennas, etc. ....	1:680\$960	.....	1:680\$960
Impressões e encadernações .....	6:336\$450	.....	6:336\$450
<b>DIVERSAS DESPEZAS</b>			
Serventes .....	1:680\$000	.....	1:680\$000
Acquisição de livros, manuscritos, impressos, estampas e assignatura de periodicos estrangeiros .....	7:854\$700	2:064\$000	9:918\$700
— de moveis, reparos, asseio, etc. ....	1:164\$560	.....	1:164\$560
Luz e despezas miudas .....	2:608\$974	.....	2:608\$974
	<b>60:474\$161</b>	<b>2:064\$000</b>	<b>62:538\$161</b>

**Natureza dos vencimentos**

	MUNICIPIO DA CÔRTE
Ordenados .....	26:359\$580
Gratificações .....	12:788\$637
	<b>39:148\$217</b>

MINISTERIO DO IMPERIO

TABELLA N. 42

42. Instituto Historico, Geographico e Ethnographico Brasileiro

	MUNICIPIO DA CÔRTE
Subsidio.....	9:000\$000

TABELLA N. 43

43. Imperial Academia de Medicina

	MUNICIPIO DA CÔRTE
Subsidio.....	2:000\$000

TABELLA N. 44

44. Lyceu de Artes e Officios

	MUNICIPIO DA DA CÔRTE	BAHIA	PERNAMBUCO	TOTAL
Subsidios .....	25:000\$000	10:000\$000	10:000\$000	45:000\$000
Entregue ao Thesoureiro da Sociedade Propagadora das Bellas Artes	30:000\$000	.....	.....	30:000\$000
	55:000\$000	10:000\$000	10:000\$000	75:000\$000

MINISTERIO DO  
TABELLA  
45. Hygiene

	MUNICIPIO DA CÔRTE	ESPIRITO SANTO	BAHIA	SERGIPE	ALAGÔAS	PERNAMBUCO	PARAHYBA	RIO GRANDE DO NORTE
<b>JUNTA CENTRAL</b>								
<b>PESSOAL</b>								
Presidente.....	1:193\$525							
Membros.....	3:045\$376							
Secretario.....	1:200\$000							
Amanuense.....	600\$000							
Porteiro.....	360\$000							
Encarregado da estatistica pathologica e mortuaria...	1:190\$300							
Encarregados de analyses chi- micas e exames de pharma- cias e drogarias.....	1:574\$152							
<b>PESSOAL ADDIDO</b>								
Amanuense do Instituto Vac- cिनico.....	1:200\$527							
<b>PROVINCIAS</b>								
<b>PESSOAL</b>								
Inspectores da Saude Publica.....		194\$505	399\$996	199\$992	199\$992	399\$996	199\$992	195\$155
<b>EXPEDIENTE</b>								
Papel, pennas, etc.....	411\$000							
<b>DIVERSAS DESPEZAS</b>								
Servente.....	480\$000							
Publicações e assignatura do <i>Diario Official</i> .....	759\$960							
Despezas miudas.....	188\$700							
	12:203\$540	194\$505	399\$996	199\$992	199\$992	399\$996	199\$992	195\$155

Natureza do

	MUNICIPIO DA CÔRTE	ESPIRITO SANTO	BAHIA	SERGIPE	ALAGÔAS	PERNAM- BUCO	PARAHYBA	RIO GRANDE DO NORTE
Gratificações.....	10:363\$880	194\$505	399\$996	199\$992	199\$992	399\$996	199\$992	195\$155

IMPERIO

N. 45

Publica

CEARÁ	MARANHÃO	PARÁ	AMAZONAS	S. PAULO	SANTA CATHARINA	S. PEDRO	MINAS GERAES	MATO GROSSO	TOTAL
									1:193\$535
									3:043\$376
									1:200\$000
									600\$000
									360\$000
									1:190\$300
									1:574\$152
									1:200\$527
200\$000	399\$996	245\$158	199\$992	83\$300	181\$110	399\$997	199\$997	199\$992	3:899\$170
									411\$000
									480\$000
									759\$960
									188\$700
200\$000	399\$996	245\$158	199\$992	83\$300	181\$110	399\$997	199\$997	199\$992	16:102\$710

vencimentos

CEARÁ	MARANHÃO	PARÁ	AMAZONAS	S. PAULO	SANTA CATHARINA	S. PEDRO	MINAS GERAES	MATO GROSSO	TOTAL
200\$000	399\$996	245\$158	199\$992	83\$300	181\$110	399\$997	199\$997	199\$992	14:263\$050



	MUNICIPIO DA CÔRTE	ESPIRITO SANTO	BAHIA	SERGIPE	ALAGÔAS	PERNAMBUCO	PARAHYBA	RIO GRANDE DO NORTE	CEARÁ	PIAUIHY
<b>JUNTA VACCINICA</b>										
<b>PESSOAL</b>										
Inspector geral.....	1:200\$000									
Vaccinadores.....	5:210\$736									
Secretario.....	799\$992									
Porteiro e continuo....	199\$992									
<b>PESSOAL ADDIDO</b>										
Amanuense.....	480\$000									
<b>PROVINCIAS</b>										
<b>PESSOAL</b>										
Commissario vaccinator.....		300\$000	399\$996	300\$000	300\$000	399\$996	300\$000	299\$194	300\$000	12\$500
<b>EXPEDIENTE</b>										
Papel, pennas, etc.....	150\$700									
Impressões.....	310\$200									
<b>DIVERSAS DESPEZAS</b>										
Custo e remessa de lympho vaccinica.....										
<b>DESPEZA DA PROVINCIA DO RIO DE JANEIRO, PAGA NA CÔRTE</b>										
Commissario vaccinator.....	400\$000									
	8:751\$620	300\$000	399\$996	300\$000	300\$000	399\$996	300\$000	299\$194	300\$000	12\$500

**Natureza dos**

	MUNICIPIO DA CÔRTE	ESPIRITO SANTO	BAHIA	SERGIPE	ALAGÔAS	PERNAMBUCO	PARAHYBA	RIO GRANDE DO NORTE	CEARÁ	PIAUIHY
Ordenados.....	7:610\$728	300\$000	399\$996	300\$000	300\$000	399\$996	300\$000	299\$194	300\$000	12\$500
Gratificações.....	679\$992									
	8:290\$720	300\$000	399\$996	300\$000	300\$000	399\$996	300\$000	299\$194	300\$000	12\$500

DO IMPERIO  
N. 46  
Vaccinico

MARANHÃO	PARÁ	AMAZONAS	S. PAULO	PARANÁ	SANTA CATHARINA	S. PEDRO	MINAS GERAES	GOYAZ	MATO GROSSO	LONDRES	TOTAL
											1:200\$000
											5:210\$736
											799\$992
											199\$992
											480\$000
387\$092	363\$437	300\$000	400\$000	259\$672	271\$774	399\$996	399\$996	399\$996	399\$996		6:493\$645
											150\$700
											310\$200
										366\$669	366\$669
											400\$000
387\$092	363\$437	300\$000	400\$000	259\$672	271\$774	399\$996	399\$996	399\$996	399\$996	366\$669	15:311\$934

vencimentos

MARANHÃO	PARÁ	AMAZONAS	S. PAULO	PARANÁ	SANTA CATHARINA	S. PEDRO	MINAS GERAES	GOYAZ	MATO GROSSO	TOTAL
387\$092	363\$437	300\$000	400\$000	259\$672	271\$774	399\$996	399\$996	399\$996	399\$996	13:804\$373
										679\$992
387\$092	363\$437	300\$000	400\$000	259\$672	271\$774	399\$996	399\$996	399\$996	399\$996	14:484\$365

	MUNICIPIO DA CÔRTE	ESPIRITO SANTO	BAHIA	SERGIPE	ALAGÔAS	PERNAMBUCO	PARAHYBA
<b>PESSOAL</b>							
Inspector.....	3:600\$000	583\$329	2:400\$000	600\$000	600\$000	2:400\$000	600\$000
Ajudantes.....	14:148\$382						
Secretario.....	1:200\$000		799\$992			799\$992	
Guardas.....	732\$000	219\$600	1:098\$000	219\$600	217\$166	1:094\$990	219\$600
Agente.....	732\$000						
<b>ESCALER</b>							
Patrões e remadores.....			2:743\$000		720\$000	2:745\$000	
Concertos e aprestos.....			181\$472				
<b>EXPEDIENTE</b>							
Papel, pennas, etc.....	128\$500		39\$460			118\$300	
<b>DIVERSAS DESPEZAS</b>							
Metade da importancia despendida com a visita sanitaria externa e interna.....	22:993\$320					30\$000	
Compra e concertode moveis e utensis	600\$000						
Aluguel de casa.....							
Metade da despeza com a passagem de um empregado.....	7\$650						
Desinfectantes.....		10\$000					
Assignaturas do <i>Diario Official</i> .....	112\$000						
	44:253\$852	812\$929	7:261\$924	819\$600	1:537\$166	7:188\$282	819\$600

**Natureza dos**

	MUNICIPIO DA CÔRTE	ESPIRITO SANTO	BAHIA	SERGIPE	ALAGÔAS	PERNAMBUCO	PARAHYBA
Ordenados.....	11:832\$255		2:400\$000			2:200\$000	
Gratificações.....	8:580\$127	883\$329	799\$992	600\$000	600\$000	2:094\$982	600\$000
Diarias.....		219\$600	2:743\$000	219\$600	217\$166	2:745\$000	219\$600
	20:412\$382	802\$929	5:942\$992	819\$600	817\$166	7:039\$982	819\$600

IMPERIO

N. 47

Saude dos Portos

RIO GRANDE DO NORTE	CEARÁ	PIAUHY	MARANHÃO	PARÁ	S. PAULO	PARANÁ	SANTA CATHARINA	TOTAL
585\$483	600\$000	408\$620	1:419\$078	1:399\$992	600\$000	600\$000	561\$548	17:048\$050
200\$400	219\$000		709\$334	706\$717	120\$000	219\$600	201\$600	14:148\$382
			335\$000	732\$000				4:216\$035
								5:828\$556
								732\$000
1:199\$973		6\$400		895\$024				8:310\$297
								181\$472
				66\$000			40\$000	362\$260
								22:993\$320
								30\$000
								600\$000
								7\$650
								10\$000
								112\$000
1:985\$856	819\$000	505\$020	2:463\$412	3:800\$633	720\$000	819\$600	773\$148	74:880\$022

vencimentos

RIO GRANDE DO NORTE	CEARÁ	PIAUHY	MARANHÃO	PARÁ	S. PAULO	PARANÁ	SANTA CATHARINA	TOTAL
585\$483	600\$000	498\$020	1:276\$656	1:286\$709	720\$000	600\$000	561\$548	18:995\$620
200\$000	219\$000	6\$400	851\$756	820\$000		219\$600	201\$600	19:095\$837
			335\$000	1:627\$924				9:173\$490
783\$483	819\$000	505\$020	2:463\$412	3:734\$633	720\$000	819\$600	703\$148	47:264\$947

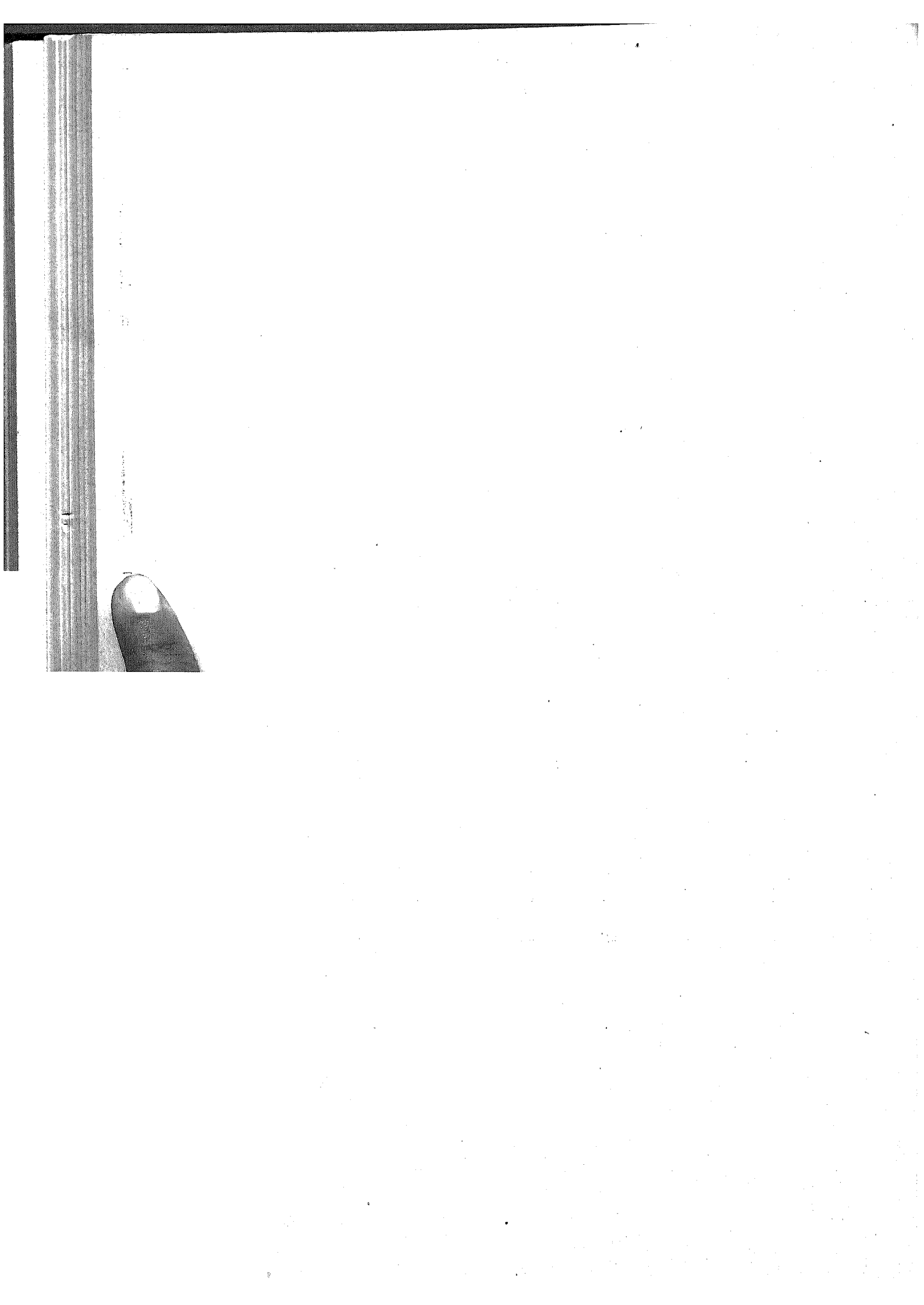

MINISTERIO DO IMPERIO

TABELLA N. 48

48. Lazaretos

	BAHIA	SERGIPE	ALAGÔAS	PERNAMBUCO	CEARÁ	PARANÁ	SANTA CATHARINA	TOTAL
PESSOAL								
Nordomo.....	600\$000	70\$000	.....	732\$000	.....	780\$000	240\$000	2:422\$000
Guarda.....			120\$000	.....	549\$000	.....	.....	609\$000
DIVERSAS DESPEZAS								
Reparos e retalhamento no edificio que serve de Lazareto.....		546\$140	.....	.....	.....	.....	.....	546\$140
Desinfeccão e outros objectos.....		60\$468	.....	.....	.....	.....	.....	60\$468
	600\$000	676\$608	120\$000	732\$000	549\$000	780\$000	240\$000	3:697\$608

TABELLA N. 49

49. Hospital dos Lazaros

	MUNICIPIO DA CÔRTE
Subsidio.....	2:000\$000

	MUNICIPIO DA CÔRTE	ESPIRITO SANTO	BAHIA	SERGIPE	ALAGÔAS	PERNAMBUCO	PARAHYBA
<b>COMISSÕES DE SOCCORROS</b>							
Despezas feitas por diversas commissões sanitarias e Camaras Municipaes.....							
Gratificação a um pratico que conduziu o crusador da alfandega <i>Souza Franco</i> , em serviço de soccorros publicos.....							
— a um machinista. Idem idem.....							
— a um pratico da lancha do arsenal de marinha. Idem idem.....							
Combustivel para o crusador <i>Souza Franco</i> .....							
<b>HYGIENE PUBLICA</b>							
Vencimentos do pessoal das commissões vacci- nico-sanitarias.....	66:786	5154					
Despeza com a desinfecção dos predios publi- cos e particulares.....	7:826	5976					
— com a limpeza das ruas, praias da cidade e aterros.....							
— com a desinfecção da cidade.....							
— com o estudo da febre amarella.....	803	5900					
Gratificação ao amanuense addido á Junta... — aos auxiliares da commissão encarregada do estudo sobre a causa da febre ama- rella.....	1:399	5993					
— ao Inspector da Saude.....	5:520	5000					
— aos ajudantes do mesmo.....	1:399	5992					
— aos pharmaceuticos encarregados da lisc- lisação das pharmacias.....	3:387	5084					
Rescisão do contrato com a extincta empresa da limpeza das praias.....	23:000	5000					
<b>INSTITUTO VACCINICO</b>							
Gratificação a vaccinadores.....	16:440	5546					
— aos agentes vaccinadores.....							
— a um vaccinador da provincia de Goyaz... Installação do Instituto Vaccinico na cidade de Pelotas, provincia de S. Pedro.....	1:080	5000					
Lympha vaccinica.....	9:000	5000					
<b>HOSPITAES, ENFERMARIAS, ETC.</b>							
Vencimentos do pessoal e mais despezas do hospital maritimo de Santa Izabel.....	47:306	3863					
— empregado na enfermaria.....							
— — — de Santa Barbara.....	22:427	5587					
Gratificação a medicos, pharmaceuticos, en- fermeiros, serventes, etc.....			300	5000			
Medicamentos, viveres, dietas, combustivel, desinfectantes e sua condução.....			3:415	5627	1:701	5300	
Tratamento de desvalidos.....			1:021	5240	3:486	5754	30
— e condução dos accommettidos de moles- tias epidemicas e contagiosas.....	56:328	5516	517	5580			
Auxilio para o tratamento de indigentes no hospital de caridade.....					295	5668	3:235
Transporte de medicos para diferentes pontos da Provincia.....							1:801
Despeza com uma enfermaria fluctuante..... Entregue á Santa Casa de Misericórdia da ci- dade do Rio Grande do Sul para o custeio do lazareto de variolosos.....	8:197	5240					
Aluguel de casas para enfermarias.....							
Utensil e mais objectos, idem.....							
Enterros.....					275	5060	

IMPERIO  
N. 50  
publicos

RIO GRANDE DO NORTE	CEARÁ	PIAUHY	MARANHÃO	PARÁ	AMAZONAS	S. PAULO	PARANÁ	SANTA CATHARINA	S. PEDRO	MINAS GERAES	TOTAL
						3:409\$315				17:803\$189	21:274\$704
				200\$000							200\$000
				20\$000							20\$000
				30\$000							30\$000
				166\$420							166\$420
											66:786\$154
											7:826\$976
								667\$200			667\$200
					1:154\$000						1:154\$000
											803\$900
											1:399\$993
100\$000											5:520\$000
											100\$000
											1:399\$992
											3:387\$084
											23:000\$000
											16:449\$546
			353\$332								353\$332
											1:080\$000
											9:000\$000
				847\$368							847\$368
											47:306\$865
				12:622\$090							12:622\$090
											22:427\$587
87\$917	188\$760			22:543\$367	14:718\$000			6:395\$000	1:244\$160		50:594\$381
179\$308	453\$256	367\$907	108\$840	22:113\$793	7:676\$100			33:415\$522	745\$395		69:598\$717
	557\$000										557\$000
			6:647\$522	1:813\$000		9:059\$060	7:726\$730		346\$000		87:801\$242
								300\$000			300\$000
				335\$692				200\$000	264\$000		799\$692
											8:197\$240
									2:280\$360		2:280\$360
									993\$333		993\$333
									33\$400		6:037\$750
8\$000				4:606\$650	1:397\$700			348\$000			6:479\$460
				5:187\$000	691\$400						



	MUNICIPIO DA CÔRTE	ESPIRITO SANTO	BAHIA	SERGIPE	ALAGÔAS	PERNAMBUCO	PARAHYBA
<b>OBRAS, REPAROS, ETC.</b>							
Construção de uma enfermaria provisoria.....	12:733						
— de um forno crematorio na Jurujuba.....	830						
Reparos na enfermaria.....							
— no hospital.....							
<b>GENEROS E VESTUARIO</b>							
Compra e lavagem de roupa.....					16		
— de colchões, esteiras, fronhas e outros objectos.....				704			
Sustento e transporte de emigrantes.....	201:640						
<b>DIVERSAS DESPEZAS</b>							
Impartancia despendida com os colonos vin- dos de Aymorés.....			2:500				
— indemnizada a dous proprietarios de pre- dios mobiliados que serviram de lazareto por occasião da epidemia da variola.....					700		
Compra e concerto de escadas e canoas.....							
Custeio das estações vaccinico-sanitarias.....	863						
Moveis e utensis para as mesmas estações.....	2:539						
Aluguel de casas para as mesmas estações.....	1:240					8	
Passagens.....							
Construção e concerto de um carro para con- duzir variolosos.....					15		
Publicação de editaes e outras.....	5:616						
Aluguel de animaes.....							
Luz, carros e despesas miudas.....							
	495:562	847	6:936	1:000	6:194	3:271	4:801
	764	880	887	000	814	420	176

*Soccorros publicos*

BIO GRANDE DO NORTE	CEARÁ	PIAUHY	MARANHÃO	PARÁ	AMAZONAS	S. PAULO	PARANÁ	SANTA CATHARINA	S. PEDRO	MINAS GERAES	TOTAL
				487\$180							487\$180
				194\$900							12:733\$880
					15\$000						194\$900
											15\$000
58\$720				1:989\$340	462\$000				97\$860		2:324\$420
	200\$000										904\$332
											201:646\$527
											2:800\$000
										556\$400	556\$400
	165\$700			156\$000	350\$000	40\$000					1:411\$700
											863\$014
											2:539\$112
					1:731\$600						1:249\$998
											1:737\$360
				1:405\$000							1:405\$000
				810\$000							5:631\$380
				251\$385	42\$600				22\$470		810\$000
											310\$455
433\$975	1:199\$016	733\$607	7:109\$694	75:750\$187	27:938\$400	12:569\$475	7:726\$730	41:295\$722	6:026\$978	18:361\$589	714:760\$014

MINISTERIO DO IMPERIO

TABELLA N. 51

51. Melhoramento do estado sanitario

		MUNICIPIO DA CORTE
<b>PESSOAL</b>		
Vencimento dos fiscaes da limpeza e irrigação da cidade.....		8:696\$834
— — — — — das praias.....		1:917\$367
— do fiscal da limpeza e conservação da lagoa de Rodrigo de Freitas.....		841\$375
Gratificação ao encarregado da irrigação da cidade.....		1:470\$967
— aos inspectores geraes da limpeza da cidade.....		7:490\$322
— ao auxiliar do inspector da saude do porto.....		1:916\$129
— ao inspector da doca do mercado da Candelaria.....		210\$654
— ao inspector da saude do porto.....		1:935\$483
<b>MATERIAL</b>		
Limpeza e irrigação da cidade.....		583:887\$152
— das praias.....		67:354\$324
— e conservação da lagoa de Rodrigo de Freitas.....		8:075\$000
Compra do material da extincta eapreza — Limpeza das praias.....		7:360\$000
Concerto e aluguel de embarcações para a limpeza das praias e remoção do lixo para a ilha de Sapucaia.....		49:640\$000
Acquisição de ferramentas e utensis para o mesmo serviço.....		1:896\$460
Vencimentos do pessoal e mais despesas com o mesmo serviço.....		46:998\$550
Despesas com o tratamento de variolosos em Cajuru, S. Paulo.....		200\$000
		759:591\$117

MINISTERIO DO IMPERIO

TABELLA N. 52

52. Obras

	MUNICIPIO DA CÔRTE	BAHIA	SERGIPE	MARANHÃO	PARÁ	S. PAULO	SANTA CATHARINA	S. PEDRO	TOTAL
<b>PESSOAL</b>									
Gratificação ao engenheiro encarregado das obras deste Ministerio.....	7:200\$000								7:200\$000
— aos auxiliares do mesmo engenheiro.....	7:200\$000								7:200\$000
— ao apontador geral das obras.....	1:800\$000								1:800\$000
<b>EXPEDIENTE</b>									
Papel, pennas, etc.....	389\$180								389\$180
<b>MATERIAL</b>									
<b>OBRAS</b>									
Na Academia Imperial das Bellas Artes.....	441:214\$600								441:214\$600
Na Archivo Publico.....	303\$230								303\$230
Na Asylo dos Moninos Desvalidos.....	6:908\$100			7:000\$000				10:000\$000	6:908\$100
Na Cathedral.....									17:000\$000
— de Diamantina.....	5:000\$000								5:000\$000
— de Marianna.....	3:000\$000								3:000\$000
— do Pará.....	40:000\$000								40:000\$000
Na Escola Polytechnica.....	1:032\$890								1:032\$890
Nas Escolas Publicas.....	11:402\$240								11:402\$240
Na Hospital das Caldas da Imperatriz.....							1:000\$000		1:000\$000
Na Faculdade de Medicina da Côrte (antigo edificio)....	346\$300								346\$300
Na mesma (novo edificio).....	396:371\$161								396:371\$161
— Faculdade de Direito.....									38:170\$720
— Igreja Matriz de Petropolis.....	793\$060								793\$060
Na Internato do Imperial Collegio de Pedro II.....	1:947\$760								1:947\$760
— Instituto dos Moninos Cegos.....	45:879\$780								45:879\$780
— — Vaccinico.....	1:834\$385								1:834\$385
— — dos Surdos-Mudos.....	2:611\$100								2:611\$100
— Observatorio Astronomico.....	2:000\$000								2:000\$000
Nos Palacios das Presidencias.....			330\$000	2:000\$000	8:957\$600	31:868\$903			43:136\$503
Na Palacio Archiepiscopal.....		12:399\$176							12:399\$176
— Episcopal de Diamantina.....	6:000\$000								6:000\$000
Na Secretaria de Estado.....	649\$200								649\$200
Na Lyceu de Artes e Officios.....	1:651\$060								1:651\$060
<b>DIVERSAS DESPEZAS</b>									
Po pequenos reparos na Camara dos Senadores.....	8\$600								8\$600
— — Bibliotheca Nacional.....	127\$240								127\$240
— — no Externato do Imperial Collegio de Pedro II.....	33\$450								33\$450
— — na Capella Imperial.....	8\$600								8\$600
Compra de bancos e torneiras.....						631\$494			631\$494
— — combustivel.....	370\$000								370\$000
Serviços prestados pela Companhia City Improvements.	1:140\$000								1:140\$000
Fretos.....	93\$700								93\$700
Assignaturas do <i>Diario Official</i> .....	16\$000								16\$000
	627:384\$256	12:599\$176	330\$000	9:000\$000	8:957\$600	70:671\$117	1:000\$000	10:000\$000	739:942\$149

MINISTERIO DO IMPERIO

TABELLA N. 53

53. Eventuaes

	MUNICIPIO DA CÔRTE	ESPIRITO SANTO	PERNAMBUCO	MARANHÃO,	S. PAULO	S. PEDRO	LONDRES	TOTAL
<b>GRATIFICAÇÕES</b>								
Por substituição e interinidade.....	14:191,523	145,831	48,587	272,520	574,470			15:232,831
Ao porteiro do gabinete imperial.....	68,580							68,580
A's ordenanças.....	989,999							989,999
Por serviços extraordinarios.....	2:170,401							2:170,401
A dous alumnos da Academia Imperial das Bellas Artes, que se acham na Europa aperfeiçoando seus estudos.....							1:600,000	1:600,000
<b>OUTRAS DESPEZAS</b>								
Medalhas humanitarias.....	158,561							158,561
Compra de insignias.....	2:640,900						14,222	2:655,122
Assignatura de jornaes.....	112,500							112,500
Publicação de editaes e outras.....	12,520					11,720	328,889	463,589
Diferença de cambio.....	5:519,513							5:519,513
Telegrammas.....	203,250			121,060			100,260	524,570
Aluguel de linhas telephonicas.....	733,332							733,332
Despeza com a exposição de objectos no Congresso Internacional de Hygiene e Educação.....							3:186,000	3:186,000
Commissão aos Agentes financeiros.....							113,963	113,963
	26:882,439	145,831	48,587	393,580	574,470	11,720	5:442,834	33:499,061

TABELLA N. 54

Despezas pagas e não escripturadas em exercicios anteriores

	EXERCICIOS	BAHIA	MARANHÃO	MINAS GERAES	TOTAL
<b>CULTO PUBLICO</b>					
Importancia entregue ao Bispo Diocesano para ser appli- cada com os reparos e asseio da Cathedral da Provincia.	1882-1883		15:000,000		15:000,000
Parochos.....	1876-1877			200,000	200,000
— .....	1878-1879			300,000	300,000
— .....	1880-1882			937,485	937,485
<b>INSPECÇÃO DE SAUDE DOS PORTOS</b>					
<b>EXPEDIENTE</b>					
Papel, pennas, etc.....	1881-1882	24,000			24,000
<b>SOCCORROS PUBLICOS</b>					
Importancia despendida com os Cearenses atacados de beri- beri.....	1878-1879	200,000			200,000
		224,000	15:000,000	1:437,485	16:661,485

MINISTERIO DO IMPERIO

TABELLA N. 55

Leis ns. 1904 e 1903 de 17 de Outubro de 1870, 2348 de 25 de Agosto de 1873, art. 2º § unico n. 3, e 2640 de 22 de Setembro de 1873, art. 23.

Medição e tombo das terras que constituem o patrimonio de Suas Altezas Conde e Condessa d'Eu

	PARANÁ
Despeza realizada.....	33:000\$000

TABELLA N. 56

Lei n. 2690 de 13 de Março de 1877

Manutenção de uma aula de geometria na cidade de Goyaz

	GOYAZ
Vencimento de um professor.....	1:191\$211



MINISTERIO DA JUSTIÇA



MINISTERIO DA JUSTIÇA

TABELLA N. 57

1. Secretaria de Estado

	MUNICIPIO DA CÔRTE	MARANHÃO	LONDRES	TOTAL
<b>PESSOAL</b>				
Ministro e Secretario de Estado.....	11:999\$999			11:999\$999
Director Geral.....	7:200\$000			7:200\$000
— de Secção.....	15:061\$510			15:061\$510
Primeiros officiaes.....	26:070\$338			26:070\$338
Segundos ditos.....	19:888\$216			19:888\$216
Amanuenses.....	14:859\$426			14:859\$426
Porteiro.....	2:397\$777			2:397\$777
Ajudante.....	1:399\$992			1:399\$992
Continuos.....	2:393\$962			2:393\$962
Correios.....	8:357\$363			8:357\$363
Gratificação ao official de gabinete.....	2:400\$000			2:400\$000
<b>EXPEDIENTE</b>				
Papel, pennas e mais objectos.....	3:113\$300			3:113\$300
Impressões e encadernações.....	1:159\$300			1:159\$300
<b>DIVERSAS DESPEZAS</b>				
Gratificações por serviços extraordinarios.....	7:010\$000			7:010\$000
— por substituições.....	52\$680			52\$680
Serventes.....	1:440\$000			1:440\$000
Compra e concerto de moveis e utensis.....	309\$500			309\$500
— de livros.....			586\$148	586\$148
Assignatura de jornaes, etc.....	205\$500			205\$500
Diferença de cambio.....	70\$968			70\$968
Transmissão de telegrammas.....	24\$480	40\$400		64\$880
Commissão aos agentes financeiros.....			1\$481	1\$481
Luz, assio e despezas miudas.....	249\$353			249\$353
	125:663\$664	40\$400	587\$029	126:291\$693

**Natureza dos vencimentos**

	MUNICIPIO DA CÔRTE
Ordenados.....	85:498\$014
Gratificações.....	26:530\$569
	112:028\$583

MINISTERIO DA JUSTIÇA

TABELLA N. 58

2. Supremo Tribunal de Justiça

	MUNICIPIO DA CÔRTE
PESSOAL	
Ministros, comprehendido o Presidente.....	149:504\$333
SECRETARIA	
PESSOAL	
Secretario.....	4:500\$000
Official.....	2:499\$996
Amanuenses.....	2:984\$878
Porteiro-Thesoureiro.....	999\$996
Continuos.....	1:442\$500
DIVERSAS DESPEZAS	
Impressões.....	255\$600
Asseio e despesas miudas.....	199\$992
	162:387\$295
Natureza dos vencimentos	
Ordenados.....	109:642\$676
Gratificações.....	52:289\$027
	161:931\$703

MINISTERIO  
TABELLA  
3. Re

	MUNICIPIO DA CÔRTE	BAHIA	PERNAMBUCO
<b>TRIBUNAES</b>			
<b>PESSOAL</b>			
Desembargadores.....	94:161#970	61:889#017	61:805#586
Gratificação aos que serviram de Procurador da Corôa.....	1:555#547	400#000	399#996
— aos Juizes de Direito que serviram na Relação.....			
<b>SECRETARIA</b>			
<b>PESSOAL</b>			
Secretario.....	3:600#000	2:400#000	2:395#695
Amanuenses.....	3:000#000	1:192#900	1:200#000
Porteiro.....	999#996		
Continuos, incluídos os que serviram de porteiros.....	987#324	1:440#000	1:440#000
Officiaes de justiça.....	720#000	720#000	720#000
Solicitador.....	799#992		900#800
<b>EXPEDIENTE</b>			
Papel, pennas e mais objectos.....	120#700	106#100	301#310
Impressões e encadernações.....	94#700		31#500
<b>DIVERSAS DESPEZAS</b>			
Serventes.....	406#000	360#000	
Aluguel e concerto da casa do Tribunal.....		1:500#000	
Compra, aluguel e concerto de moveis e utensis.....	24#600		
— de livros e legislação.....		12#000	
Despeza com a mudança do Tribunal.....			
Asseio e gastos miúdos.....	990#500	81#900	272#500
<b>DESPEZA DE UMAS PROVINCIAS PAGA EM OUTRAS OU NA CORTE</b>			
<b>E DESTA NA DA BAHIA</b>			
Desembargadores da Relação da Côrte.....		1:920#000	
— da da Bahia.....	500#000		
— da do Maranhão.....			
— da do Pará.....	2:543#001		
— da de Minas Geraes.....	1:290#321		
— da de Goyaz.....		720#000	
— da de Mato Grosso.....	3:660#663		2:516#661
	115:040#314	72:741#917	71:982#339

**Natureza dos**

	MUNICIPIO DA CÔRTE	BAHIA	PERNAMBUCO
Ordenados.....	81:470#482	48:630#849	61:433#245
Gratificações.....	32:324#332	22:051#068	19:944#699
	113:794#814	70:681#917	71:377#938

DA JUSTIÇA

N. 59

lações

PARAHYBA	CEARÁ	MARANHÃO	PARÁ	S. PAULO	S. PEDRO	MINAS GERAES	GOYAZ	MATO GROSSO	TOTAL
	41:972#000 399#996	36:160#565 377#415	31:197#544 400#000	41:395#500 400#000	41:890#448 398#920	40:082#411 397#734	25:645#806 400#000 86#021	10:754#263 389#238	486:955#113 5.518#846 86#021
	2:400#000 1:200#000	2:400#000 1:200#000	2:393#333 1:095.657	2:399#960 1:199#970	2:399#996 1:200#000	2:400#000 1:188#171	1:798#333	1:800#000	26:387#317 12:476#698 9:9#996
	1:461#619 716#109	1:440#000 720#000	1:440#000 633#371	1:440#000 720#000	1:440#000 720#000	1:440#000 720#000	719#333 715#377	714#192 708#934	13:932#408 7:813#791 1:699#992
	264#160	193#160	261#530	137#800 73#000	129#680 15#000	200#000	153#500	56#000	1:932#990 213#700
	360#000 2:33#000	360#000	270#000 3:306#739 4#000	300#000 1:006#066 12#000	360#000 1:795#692	360#000 960#000 45#000	360#000 960#000 45#000	1:200#000	3:136#000 13:214#097 85#600 12#000 132#500 1:368#230
			100#000 46#430	32#500 9#000				330#000	
									1:920#000 560#000 1:100#000 3:959#666 1:290#321 3:820#000 11:502#979
1:416#665			1:100#000						
	1:800#000			999#990	1:300#000 1:120#211	3:199#434			
1:416#665	52:908#890	42:851#140	42:333#041	50:186#386	52:807#767	50:947#770	30:883#370	15:982#627	600:058#325

**vencimentos**

PARAHYBA	CEARÁ	MARANHÃO	PARÁ	S. PAULO	S. PEDRO	MINAS GERAES	GOYAZ	MATO GROSSO	TOTAL
1:333#332 83#333	32:839#964 17:109#766	28:141#722 14:156#258	23:530#192 14:729#610	33:079#980 15:475#440	33:780#179 16:689#396	33:972#998 15:454#772	17:427#941 12:296#929	6:471#820 7:906#807	392:112#704 188:222#404
1:416#665	49:949#730	42:297#980	38:259#802	48:555#420	50:469#575	49:427#770	29:724#870	14:378#627	580:335#108

D. 8.

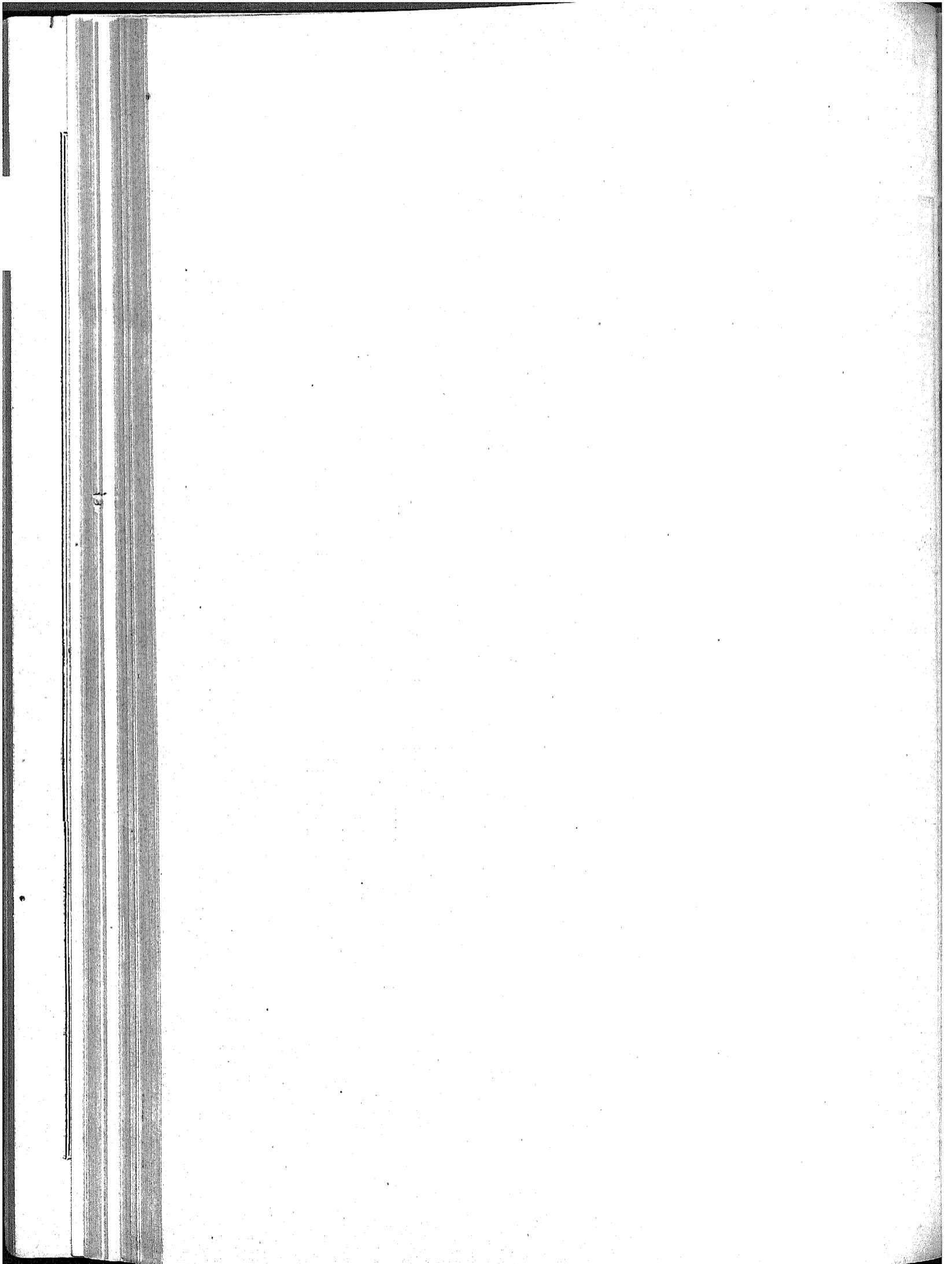

MINISTERIO DA JUSTIÇA

TABELLA N. 60

4. Juntas Commerciaes

	MUNICIPIO DA CÔRTE	BAHIA	PERNAMBUCO	CEARÁ	MARANHÃO	PARÁ	S. PEDRO	TOTAL
<b>* PESSOAL</b>								
Secretario.....	4:200,000	3:978,540	3:399,596	2:400,000	2:401,000	2:400,000	2:397,576	21:176,522
Officiaes.....	6:300,000	4:887,514	4:800,000	1:800,000	1:800,000	2:499,596	1:752,580	23:830,520
Amanuenses.....	3:600,000	1:500,000	1:500,000	1:198,924	1:200,000	1:134,537	1:200,000	11:333,571
Praticante.....	1:491,536							1:491,536
Porteiro.....	1:500,000	1:198,588	1:200,000	900,000	999,596	900,000	893,158	7:592,542
Ajudante.....	1:080,000							1:080,000
Gratificação ao Official que serviu de Archivista.....	360,000		240,000	180,000	180,000		180,000	1:140,000
— ao Amanuense interpreto.....	360,000							360,000
— ao Thesoureiro dos emolumentos.....	199,592		130,000	99,596	99,596		99,596	649,580
— aos empregados que contam mais de 10 annos de serviço.....			1:649,588					1:649,588
<b>EXPEDIENTE</b>								
Papel, pennas, etc.....	260,500	53,567	32,200	288,840	121,578	180,000	75,000	1:020,525
Impressões e encadernações.....	126,500	212,500				25,000	4,500	388,500
<b>DIVERSAS DESPEZAS</b>								
Serventes.....	44,500	360,000	360,000	139,510	309,000	275,000	360,000	2:230,500
Aluguel de casa.....	3:000,000	1:599,596	1:400,000				720,000	6:719,596
Compra o concerto de moços o utensis.....						14,500		14,500
de livros o collecção de leis.....							47,500	47,500
Assignatura de jornaes, publicação de editaes, etc.....		40,000				12,000	58,520	110,520
Asseio e despezas miudas.....	55,540	62,543	19,520			66,700		204,523
	22:680,528	13:912,571	14:751,584	7:006,586	7:100,572	7:337,533	7:789,530	80:778,528

Natureza dos vencimentos

	MUNICIPIO DA CÔRTE	BAHIA	PERNAMBUCO	CEARÁ	MARANHÃO	PARÁ	S. PEDRO	TOTAL
Ordonados.....	11:320,008	8:099,586	7:600,600	4:199,988	4:999,995	5:369,881	4:199,596	45:789,588
Gratificações.....	7:471,538	3:464,536	5:339,984	2:378,932	1:679,597	1:584,948	2:323,514	24:242,591
	18:791,538	11:564,522	12:939,984	6:578,920	6:679,592	6:954,829	6:523,110	70:032,179

MINISTERIO  
TABELLA  
3. Justiças de

	MUNICIPIO DA CÔRTE	RIO DE JANEIRO	ESPIRITO SANTO	BAHIA	SERGIPE	ALAGÓAS	PERNAMBUCO	PARAHYBA	RIO GRANDE DO NORTE
<b>PESSOAL</b>									
Juizes de Direito.....	7:201,800	33:914,892	16:070,837	125:920,440	41:390,729	42:316,265	130:614,369	64:167,524	46:336,875
— especiaes do Commercio.....	7:200,000			3:00,000			3:600,000		
— Municipaes e de Orphãos.....	6:774,819	17:104,823	7:726,847	53:930,883	18:976,845	21:983,864	42:390,861	24:003,844	21:510,840
— de Capellas e Residuos.....	3:899,874			3:599,893			3:600,800		
— Substitutos.....	6:506,845			6:333,839			11:172,827		
Promotores Publicos.....	5:923,878	15:774,827	7:653,814	50:380,871	15:294,872	17:238,800	55:482,851	27:530,836	18:278,815
Promotor Adjunto.....	372,810								
— do Capellas e Residuos.....	199,892								
<b>DIVERSAS DESPEZAS</b>									
Gastos com o expediente e pessoal da casa das audiencias.....	4:945,826								
Aluguel de casas.....	9:912,837								
Livros para o registro geral das hypothecas.....	1:096,850								
<b>DESPEZA DE UMAS PROVINCIAS PAGA EM OUTRAS OU NA CÔRTE</b>									
Juizes do Direito da Provincia do Rio de Janeiro.....	55:323,846			32,828		630,800			
— da do Espirito Santo.....	3:300,800								
— da da Bahia.....				200,800		979,899			
— da do Sergipe.....									
— da das Alagoas.....									
— da do Pernambuco.....	1:396,833			2:160,800					
— da da Parahyba.....	1:140,800			1:800,800		374,823	3:318,863	459,899	
— da do Ceará.....	10,800			750,800					
— da do Piahy.....							600,800	206,866	
— da do Maranhão.....	3:858,870						2:786,866		
— da do Pará.....	2:351,843			1:900,897			2:613,868		
— da do Amazonas.....						1:691,860			
— da de S. Paulo.....	7:210,819			1:871,848					
— da do Paraná.....						1:368,830			
— da de Santa Catharina.....	906,866					73,833			
— da de S. Pedro.....	70,800			5:115,814					
— da do Minas Geraes.....	10:702,828			3:600,800			540,800		
— da do Goyaz.....	5:632,828			5:375,862		866,866	400,800		
— da do Mato Grosso.....	5:383,848			1:737,820					
— avulsos.....	3:006,816				1:038,864		193,818	12,803	513,833
Juizes Municipaes e de Orphãos da Provincia do Rio de Janeiro.....	19:782,871								
— da do Pará.....	230,800							600,800	
— da de S. Paulo.....	2:008,831								
Juizes substitutos da Provincia do Rio de Janeiro.....	3:334,835								
— da de S. Pedro.....	93,861								
— da de Goyaz.....	150,800								
Juiz de Capellas e Residuos da Provincia do Maranhão.....	1:434,878								
Promotores Publicos da Provincia do Rio de Janeiro.....	14:048,817								
— da do Espirito Santo.....	286,862								
— da de Santa Catharina.....	403,846								
	196:639,847	66:790,819	31:453,818	268:294,859	76:719,870	87:473,810	237:299,863	117:881,879	86:639,852

Natureza dos

	MUNICIPIO DA CÔRTE	RIO DE JANEIRO	ESPIRITO SANTO	BAHIA	SERGIPE	ALAGÓAS	PERNAMBUCO	PARAHYBA	RIO GRANDE DO NORTE
Ordenados.....	119:133,832	40:830,822	18:814,834	163:140,806	47:130,829	53:819,824	156:817,825	68:602,827	60:447,825
Gratificações.....	61:546,803	25:959,870	12:638,814	105:154,813	29:589,841	33:653,878	100:782,858	49:279,848	36:191,850
	180:679,834	66:790,819	31:453,818	268:294,859	76:719,870	87:473,810	257:299,863	117:881,879	86:639,852

DA JUSTIÇA

N. 61

Primeira Instancia

CEARÁ	PIAUIHY	MARANHÃO	PARÁ	AMAZONAS	S. PAULO	PARANÁ	SANTA CATHARINA	S. PEDRO	MINAS GERAES	GOYAZ	MATO GROSSO	TOTAL
89:300,663	54:921,849	61:600,745	47:367,5463	11:984,192	148:145,263	31:898,538	28:071,633	96:307,254	158:686,486	39:996,739	12:010,589	1.238:490,435
31:927,896	10:132,868	3:600,001	13:109,6030	3:134,6660	3:600,000	10:913,653	12:909,504	23:068,592	60:616,396	814,5112	1:363,5347	21:600,000
4:033,320		1:200,000	1:242,5540		61:399,078							484:133,943
38:7.05,379	24:762,146	31:368,423	23:54,16507	8:889,178	3:521,5500			1:174,5046	1:121,406	1:036,923	519,522	13:324,473
					1:616,5990			39:222,739	71:713,360	20:165,466	9:762,714	31:982,5418
					60:188,268	11:980,131	10:188,144					570:03,5,39
												372,511
												199,592
												4:945,206
												9:912,337
												1:096,500
												55:355,694
												3:900,50,0
					246,670							246,670
												1:170,999
	425,806						83,870					509,566
					109,676					103,225		1:609,567
107,8726	509,000	600,000										4:567,26
1:440,300	806,5451											6:859,436
480,000												2:190,000
						296,780						4:764,716
												7:84,6865
												4:305,27
							209,246					8:994,56
												1:348,330
					590,000							1:559,999
												5:816,124
												14:842,428
					2:100,000							14:37,5786
974,193		729,030	70,000							2:180,645		7:120,451
												8:739,204
												10:782,671
												2:10,000
												2:608,331
												3:334,335
												95,161
												150,000
												1:434,5078
												14:048,817
												286,562
												402,546
164:326,149	91:549,120	118:541,632	85:308,600	24:008,030	281:803,823	54:792,322	51:461,937	159:765,631	292:140,646	70:317,110	23:658,782	2.606:859,518

vencimentos

CEARÁ	PIAUIHY	MARANHÃO	PARÁ	AMAZONAS	S. PAULO	PARANÁ	SANTA CATHARINA	S. PEDRO	MINAS GERAES	GOYAZ	MATO GROSSO	TOTAL
88:996,492	55:297,209	71:897,753	49:564,181	13:370,198	173:061,538	33:372,169	30:735,948	98:607,288	176:832,558	12:364,5630	15:661,238	1.878:096,628
65:329,657	36:251,911	46:943,879	35:744,549	10:437,532	108:742,267	21:420,153	20:725,989	61:158,543	115:308,088	27:952,480	7:997,524	1.012:808,827
164:326,149	91:549,120	118:541,632	85:308,600	24:008,030	281:803,823	54:792,322	51:461,937	159:765,631	292:140,646	70:317,110	23:658,782	2.590:905,455



MINISTERIO  
TABELLA  
6. Despeza se

	MUNICIPIO DA CÔRTE	ESPIRITO SANTO	BAHIA	SERGIPE	ALAGÔAS	PERNAMBUCO	PARAIBYBA	RIO GRANDE DO NORTE	CEARÁ	PIAUI
Realizada.....	66:230\$830	1:300\$000	7:000\$000	1:400\$000	415\$000	7:000\$000	1:350\$000	594\$500	2:413\$000	900\$000
Importancia entregue ao Thesoureiro da Policia da Provincia do Rio de Janeiro .....	1:350\$000	.....	.....	.....	.....	.....	.....	.....	.....	.....
Despezas feitas com diligencias a Itabapoama e S. Sebastião pelo Delegado de Policia de Campos.....	252\$200	.....	.....	.....	.....	.....	.....	.....	.....	.....
— pelo Consul Geral no Porto, com a repressão de moeda falsa.	.....	.....	.....	.....	.....	.....	.....	.....	.....	.....
Diferença de cambio.....	428\$384	.....	.....	.....	.....	.....	.....	.....	.....	.....
Commissão aos Agentes financeiros .....	.....	.....	.....	.....	.....	.....	.....	.....	.....	.....
	68:261\$414	1:300\$000	7:000\$000	1:400\$000	415\$000	7:000\$000	1:350\$000	594\$500	2:413\$000	900\$000

DA JUSTIÇA

N. 62

creta da Policia

MARANHÃO	PARÁ	AMAZONAS	S. PAULO	PARANÁ	SANTA CATARINA	S. PEDRO	MINAS GERAES	GOYAZ	MATO GROSSO	LONDRES	TOTAL
3:700\$000	1:349\$900	700\$000	3:000\$000	1:400\$000	895\$700	4:000\$000	4:791\$666	900\$000	1:380\$300	.....	110:720\$896
.....	.....	.....	.....	.....	.....	.....	.....	.....	.....	.....	1:350\$000
.....	.....	.....	.....	.....	.....	.....	.....	.....	.....	.....	252\$200
.....	.....	.....	.....	.....	.....	.....	.....	.....	.....	3:538\$206	3:538\$296
.....	.....	.....	.....	.....	.....	.....	.....	.....	.....	.....	428\$384
.....	.....	.....	.....	.....	.....	.....	.....	.....	.....	8\$815	8\$815
3:700\$000	1:349\$900	700\$000	3:000\$000	1:400\$000	895\$700	4:000\$000	4:791\$666	900\$000	1:380\$300	3:547\$111	116:298\$591



JUSTIÇA

N. 63

Material da Policia

PIAUIHY	MARANHÃO	PARÁ	AMAZONAS	S. PAULO	PARANÁ	SANTA CATHARINA	S. PEDRO	MINAS GERAES	GOYAZ	MATO GROSSO	TOTAL
4:856\$768	4:909\$992	4:999\$991	4:200\$000	4:387\$290	4:800\$000	4:418\$769	5:035\$732	5:199\$996	4:909\$992	4:537\$088	92:731\$654 40:800\$000
	3:649\$035 7:259\$037			3:596\$240 7:040\$180			3:599\$998 6:934\$565	3:999\$996 5:605\$547			28:445\$373 61:527\$032
		2:799\$990									13:988\$438 12:999\$060
1:999\$992 3:599\$989	6:787\$140	6:193\$133	1:999\$992 2:240\$744	7:174\$090	1:999\$992 3:577\$360	1:999\$920 3:599\$640	7:200\$000	7:743\$466	1:999\$992 2:387\$983	1:999\$992 3:599\$976	16:002\$048 114:115\$701 56\$860 7:483\$563 6:000\$000 3:600\$000 2:399\$076
	399\$996	300\$000		383\$570			399\$997	600\$000			
682\$917	799\$992 519\$190	790\$117	629\$165	799\$060 600\$000	698\$354	699\$838	787\$479 570\$249	1:200\$000 799\$992	699\$984	600\$084	17:022\$089 6:409\$407
											3:491\$658
											1:999\$992 762\$500 6:9\$999
360\$000 1:200\$000	600\$000 2:873\$316	600\$000 2:863\$924		990\$000	512\$400 1:756\$800	480\$000 2:160\$000					7:920\$384 30:887\$742
											2:400\$000
4:174\$448	6:837\$237 300\$000	3:609\$095 300\$000	528\$300	12:921\$287 91\$620	2:145\$095	2:562\$331	7:116\$653 300\$000 240\$000	10:408\$616 296\$715	4:202\$655	2:103\$713	4:200\$000 103:654\$223 2:708\$331 240\$000
727\$920	703\$080 107\$000	998\$280 10\$000	290\$180 15\$500	613\$760 27\$500	499\$150	331\$570 10\$000	536\$190 170\$280	1:200\$000	420\$000	297\$400	20:470\$228 865\$780
360\$000	360\$000	105\$000		60\$000	360\$000	360\$000	360\$000	360\$000	240\$000	360\$000	33\$827 6:363\$060
456\$000		1:000\$000	960\$000 1:540\$000	1:800\$000	1:200\$000	1:000\$000	1:800\$000		360\$000	540\$000	22:874\$871 1:540\$000

	MUNICÍPIO DA CÔRTE	RIO DE JANEIRO	ESPIRITO SANTO	BAHIA	SERGIPE	ALAGÓAS	PERNAMBUCO	PARAÍHYBA	RIO GRANDE DO NORTE	CEARÁ
Compra, concerto e cus- teio do escaler da vi- sita, etc.....	2:504\$795				32\$460	700\$000		818\$480		
— de moveis, utensis, instrumentos cirurgi- cos, etc.....	406\$875			64\$500		41\$100		52\$240	40\$200	
— de livros e legislação.										
Combustivel.....	1:072\$000									
Condução e enterra- mento de cadaveres...	408\$000									
Publicação de editaes...	7\$650									
Conduções e transportes.										
Luz, asseio e despezas miudas.....	2:723\$242			311\$830	30\$140		71\$620	452\$640	81\$000	
DESPEZA DE UMAS PRO- VINCÍAS PAGA EM OUTRAS OU NA CORTE										
Chefe de Policia da Pro- vincia do Rio de Ja- neiro.....	5:499\$996									
— da do Espirito Santo.	916\$140									
— da da Bahia.....						320\$000				
— da da Parahyba.....							1:204\$044			
— da do Amazonas.....	607\$526									
— da de Mato Grosso.....										
Secretario da do Rio de Janeiro.....	3:999\$996									
Officiaes da Secretaria de Policia, idem.....	5:599\$992									
Amanuenses idem idem..	7:911\$135									
Thesoureiro idem idem..	600\$000									
Porteiro idem idem....	1:200\$000									
Continuo idem idem....	799\$992									
Carcereiros das diversas prisões idem idem....	896\$127									
Ajudantes idem.....	300\$000									
Amanuense idem.....	240\$000									
Aluguel da casa da Se- cretaria idem.....	1:800\$000									
Gratificação por substi- tuções.....	14\$524									
Servente.....	150\$000									
Despezas miudas.....	141\$600									
	449:082\$546	5:311\$599	16:959\$791	43:484\$844	20:734\$008	24:270\$003	43:481\$681	23:687\$694	17:964\$165	29:623\$771

Natureza dos

	MUNICÍPIO DA CÔRTE	RIO DE JANEIRO	ESPIRITO SANTO	BAHIA	SERGIPE	ALAGÓAS	PERNAMBUCO	PARAÍHYBA	RIO GRANDE DO NORTE	CEARÁ
Ordenados.....	63:088\$988	5:311\$599	8:569\$843	25:491\$827	11:517\$275	43:428\$243	26:422\$448	13:684\$450	10:541\$970	18:392\$579
Gratificações.....	60:467\$338		5:913\$828	10:530\$967	7:862\$797	8:499\$060	10:461\$217	5:970\$094	5:882\$205	5:911\$068
	123:556\$326	5:311\$599	14:483\$671	36:022\$794	19:380\$072	21:625\$203	36:883\$665	19:654\$544	16:424\$175	24:303\$647

*Pessoal e material da Policia*

PIAUIHY	MARANHÃO	PARÁ	AMAZONAS	S. PAULO	PARANÁ	SANTA CATHARINA	S. PEDRO	MINAS GERAES	GOYAZ	MATO GROSSO	TOTAL
269\$060		219\$000	330\$000	40\$000	755\$000	30\$000					5:718\$795
	108\$820	100\$800	292\$400	4\$600			13\$400			70\$000 11\$000	823\$835 52\$100 1:072\$000
		5\$100		30\$400		7\$000	216\$160				408\$900 258\$660 7\$630
	39\$800	257\$100	582\$860	42\$800		121\$260	243\$330			20\$000	4:678\$123
											5:199\$996 916\$110 200\$000 320\$000 1:204\$944 607\$826 3:999\$996 5:500\$032 7:911\$135 600\$000 1:200\$000 799\$992 896\$127 300\$000 240\$000 1:800\$000 1\$524 150\$000 144\$600
18:684\$124	36:543\$885	25:153\$836	13:638\$231	43:531\$297	18:304\$151	17:810\$328	35:544\$533	37:414\$328	15:310\$006	44:239\$153	650:345\$360

**vencimentos**

PIAUIHY	MARANHÃO	PARÁ	AMAZONAS	S. PAULO	PARANÁ	SANTA CATHARINA	S. PEDRO	MINAS GERAES	GOYAZ	MATO GROSSO	TOTAL
10:969\$687	22:666\$005	12:902\$524	6:272\$303	28:260\$217	8:829\$067	6:548\$415	23:117\$373	26:311\$205	10:102\$613	8:171\$424	360:598\$385
5:901\$457	12:559\$180	6:991\$808	3:325\$988	12:652\$020	6:660\$034	4:199\$752	9:067\$600	9:543\$123	4:427\$963	4:769\$320	201:297\$728
16:871\$144	35:225\$185	19:804\$632	9:598\$291	40:912\$237	15:490\$001	10:748\$167	32:184\$973	35:854\$825	14:530\$606	12:940\$753	561:896\$113

MINISTERIO DA JUSTIÇA

TABELLA N. 64

8. Casa de Detenção da Còrte

Casa de Detenção		MUNICÍPIO DA CÔRTE
<i>Pessoal</i>		
Administrador .....		3:098990
Ajudante .....		6005000
Escripturario .....		1:2005000
Medico .....		2:1225375
Enfermeiro .....		6005000
Arrecadador .....		6005000
Cozinheiro .....		6005000
Cocheiro .....		4505000
Chaveiro .....		5085275
Guardas .....		14:4815768
<i>Expediente</i>		
Papel, pennas, etc. ....		6105591
<i>Diversas despesas</i>		
Sustento, curativo e vestuario de presos, etc. ....		33:7245785
Combustivel .....		1:0405300
Compra e sustento de animaes .....		2:6965704
— de moveis e utensis .....		22:5380
Concerto de carros .....		4575900
Luz e despesas miudas .....		5:7885208
<b>Diversas prisões</b>		
<i>Pessoal</i>		
Carcereiros .....		2205000
<i>Outras despesas</i>		
Aluguel das diversas casas de detenção .....		13:8305338
Comedorias á presos recolhidos ao xadrez da Policia .....		4:5405120
Luz e despesas miudas .....		4:9185459
		00:0205040

MINISTERIO DA JUSTIÇA

TABELLA N. 65

9. Asylo de Mendigos

	MUNICIPIO DA CÔRTE
PESSOAL	
Inspector.....	1:200\$000
EXPEDIENTE	
Papel, pennas, etc.....	97\$443
DIVERSAS DESPEZAS	
Sustento, vestuario e curativo para os mendigos.....	41:405\$829
Compra de moveis e utensis.....	314\$720
Combustivel.....	2:191\$500
Condução de doentes, de alienados e de cadaveres.....	7:200\$000
Luz e despezas miudas.....	2:365\$760
	54:775\$252



MINISTERIO DA JUSTIÇA

TABELLA N. 66

10. Corpo Militar de Policia

	MUNICIPIO DA CÔRTE	S. PAULO	TOTAL
ESTADO MAIOR E MENOR			
Commandante geral.....	5:230\$800	.....	5:230\$800
Major.....	3:424\$800	.....	3:424\$800
Ajudante.....	2:172\$000	.....	2:172\$000
Quartel-mestre.....	1:806\$000	.....	1:806\$000
Secretario.....	1:806\$000	.....	1:806\$000
Cirurgião-mór.....	2:378\$180	.....	2:378\$180
— ajudante.....	1:951\$740	.....	1:951\$740
Capellão.....	960\$000	.....	960\$000
COMPANHIAS			
Capitães.....	12:840\$472	.....	12:840\$472
Tenentes.....	10:183\$010	.....	10:183\$010
Alferes.....	18:569\$504	.....	18:569\$504
Inferiores e soldados.....	344:313\$340	.....	344:313\$340
REFORMADOS			
Tenente-coronel.....	67\$096	1:152\$000	1:219\$096
Majores.....	5:174\$838	.....	5:174\$838
Capitães.....	1:947\$200	.....	1:947\$200
Tenentes.....	336\$000	.....	336\$000
Inferiores e soldados.....	393\$680	.....	393\$680
DIVERSAS DESPEZAS			
Fardamento e calçado.....	9:822\$800	.....	9:822\$800
Tratamento de praças.....	1:947\$219	.....	1:947\$219
Compra de moveis, utensis, louça, etc. ....	737\$150	.....	737\$150
— de cavallos.....	5:750\$000	.....	5:750\$000
Concerto de armamento.....	120\$000	.....	120\$000
— de carros.....	1:121\$800	.....	1:121\$800
Aluguel de casas para postos de guarda.....	4:547\$333	.....	4:547\$333
Transporte de praças.....	293\$000	.....	293\$000
A' Companhia <i>City Improvements</i> , reparos no quartel da rua Evaristo da Veiga...	2:532\$250	.....	2:532\$250
Luz, asseio e despesas miudas.....	8:032\$803	.....	8:032\$803
	448:468\$167	1:152\$000	449:620\$167

MINISTERIO DA JUSTIÇA

TABELLA N. 67

11. Guarda Urbana

	MUNICIPIO DA CÔRTE
PESSOAL	
Commandantô geral.....	3:715\$524
— de districtos.....	18:511\$519
Escrevente .....	861\$073
Guardas.....	382:576\$904
EXPEDIENTE	
Papel, ponnas, etc.....	1:027\$024
DIVERSAS DESPEZAS	
Fardamento, calçado e armamento.....	45:910\$441
Aluguel de casas para postos de guarda.....	14:715\$994
Comedorias para os guardas presos.....	252\$540
Luz e despezas miudas.....	5:500\$968
	473:131\$987

MINISTERIO DA JUSTIÇA

TABELLA N. 68

12. Casa de Correção da Côte

	MUNICIPIO DA CÔRTE
<b>PESSOAL</b>	
Director.....	4:500\$000
Velor.....	2:300\$065
Capellão e preceptor.....	1:839\$093
Medicos.....	1:415\$036
Amanuenses.....	2:075\$892
Porteiro-apontador.....	1:569\$372
Continuo.....	815\$544
<b>SECÇÃO DE CONTABILIDADE</b>	
Chefe.....	1:999\$082
Escripturarios.....	5:433\$220
A um escripturario, como archivista.....	343\$538
<b>OFFICINAS</b>	
Féria dos mestres e operarios.....	52:840\$504
— dos sentenciados.....	4:140\$231
<b>PRISÃO CIVIL</b>	
Féria dos trabalhadores voluntarios.....	832\$500
<b>EXPEDIENTE</b>	
Papel, pennas, etc.....	575\$363
Impressões e encadernações.....	409\$760
<b>DIVERSAS DESPEZAS</b>	
Sustento, vestuario e curativo dos condemnados.....	50:814\$590
Materia prima, ferramenta, utensis e mais objectos para officinas e obras.....	16:825\$086
Combustivel.....	2:707\$800
Reparos no edificio.....	504\$835
Compra de moveis e utensis.....	2:314\$035
— e sustento de animaes.....	330\$800
— de livros.....	267\$000
Concerto de carroças.....	171\$500
Luz, carretos, asseio e despezas miudas.....	21:734\$413
	177:564\$212
<b>Natureza dos vencimentos</b>	
Ordenados.....	14:448\$224
Gratificações.....	8:544\$811
	22:993\$035

MINISTERIO DA JUSTIÇA

TABELLA N. 69

13. Obras

	MUNICIPIO DA CÔRTE	S. PEDRO	TOTAL
Na Secretaria de Estado.....	2:792\$000		2:792\$000
Na Secretaria da Policia.....	1:452\$000	249\$320	1:701\$320
No Quartel do Corpo Militar de Policia.....	47\$851		47\$851
Em diversos postos policiaes.....	1:650\$000		1:650\$000
Na Casa de Detenção.....	5:823\$745		5:823\$745
Na Casa de Correção.....	31:034\$929		31:034\$929
No Asylo de Mendigos.....	313\$000		313\$000
Na sala da repartição dos vehiculos publicos.....	60\$000		60\$000
No xadrez da Policia da Côrte.....	50\$000		50\$000
Na Camara Municipal.....	5:000\$000		5:000\$000
Vencimentos de um abegão da Casa de Correção.....	270\$000		270\$000
	48:493\$525	249\$320	48:742\$845

MINISTERIO DA  
TABELLA

14. Auxilio á força poli

	MUNICIPIO DA CÔRTE	ESPIRITO SANTO	BAHIA	SERGIPE	ALAGÔAS	PERNAMBUCO	PARAHYBA	RIO GRANDE DO NORTE	CEARÁ
Entregue ás Thesourarias Provincias.....		14:499\$996	39:500\$000	49:500\$000	29:499\$996	39:499\$998	29:499\$996	24:499\$992	34:500\$000
— ao Thesoureiro da Provincia do Rio de Janeiro.....	29:500\$000								
	29:500\$000	14:499\$996	39:500\$000	49:500\$000	29:499\$996	39:499\$998	29:499\$996	24:499\$992	34:500\$000

TABELLA

15. Ajudas

	MUNICIPIO DA CÔRTE	BAHIA	SERGIPE	ALAGÔAS	PERNAMBUCO	PARAHYBA
A Chefes de Policia.....	3:700\$000	800\$000		2:600\$000		
A Juizes de Direito.....	10:100\$000	1:200\$000	300\$000		1:800\$000	1:100\$000
A Juizes Municipaes e de Orphãos.....	11:070\$000	3:430\$000			9:025\$000	1:050\$000
A Juizes substitutos.....	1:600\$000				500\$000	
	26:470\$000	5:430\$000	300\$000	2:600\$000	11:325\$000	2:750\$000

DA  
LA  
oli

JUSTIÇA

N. 70

cial das Provincias

PIAUIHY	MARANHÃO	PARÁ	AMAZONAS	S. PAULO	PARANÁ	SANTA CATARINA	S. PEDRO	MINAS GERAES	GOYAZ	MATO GROSSO	TOTAL
9:780\$000	29:499\$997	29:800\$000	34:800\$000	29:800\$000	14:800\$000	14:499\$996	39:800\$000	39:499\$992	39:800\$000	41:499\$996	332:749\$939
.....	.....	.....	.....	.....	.....	.....	.....	.....	.....	.....	29:800\$000
9:780\$000	29:499\$997	29:800\$000	34:800\$000	29:800\$000	14:800\$000	14:499\$996	39:800\$000	39:499\$992	39:800\$000	41:499\$996	332:249\$939

LLA  
idas

N. 71

de custo

CEARÁ	MARANHÃO	S. PAULO	PARANÁ	S. PEDRO	MINAS GERAES	GOYAZ	TOTAL
.....	67\$8000	.....	.....	800\$000	.....	700\$000	9:275\$000
1:400\$000	800\$000	600\$000	.....	400\$000	.....	.....	17:700\$000
680\$000	680\$000	3:450\$000	400\$000	.....	400\$000	.....	33:725\$000
.....	.....	.....	.....	.....	.....	.....	2:100\$000
2:080\$000	2:125\$000	4:080\$000	400\$000	1:200\$000	400\$000	700\$000	59:800\$000

MINISTERIO DA JUSTIÇA

TABELLA N. 72

16. Conducção de presos

	MUNICIPIO DA CÔRTE	PERNAMBUCO	RIO GRANDE DO NORTE	TOTAL
Transporte de sentenciados de Justiça.....	5:631\$445	1:609\$200	137\$700	7:378\$345

MINISTERIO DA JUSTIÇA

TABELLA N. 73

17. Presidio de Fernando de Noronha

	BAHIA	PERNAMBUCO	TOTAL
<b>PESSOAL</b>			
Commandante.....		2:400\$000	2:400\$000
Major.....		1:429\$841	1:429\$841
Secretario.....		1:462\$009	1:462\$009
Medico.....		439\$997	439\$997
Pharmaceutico.....		1:139\$794	1:139\$794
Capellão e professor de primeiras letras.....		1:411\$327	1:411\$327
Professora.....		1:145\$950	1:145\$950
Almozarife.....		1:194\$834	1:194\$834
Escrivão do almoxarifado.....		799\$992	799\$992
Amanuense idem.....		480\$000	480\$000
Fiel idem.....		480\$000	480\$000
Sargentos e cabos paisanos.....		2:639\$964	2:639\$964
Sargentos, cabos e outros servindo de inferiores da companhia de sentenciados.....		8:683\$800	8:683\$800
Sentenciados empregados na Secretaria, officinas, etc.....		2:456\$600	2:456\$600
<b>DIVERSAS DESPEZAS</b>			
Vencimentos do empregado de Fazenda que fez parte da Commissão que foi ao Presidio para syndicar de factos alli occorridos.....		185\$482	185\$482
Fretes e passagens.....		10:233\$970	10:233\$970
Porcentagem ao corretor encarregado das compras.....		245\$265	245\$265
Papel, pennas, livros, impressões, encadernações, publicações, etc.....		1:471\$830	1:471\$830
Tratamento de sentenciados recolhidos á enfermaria.....		2:456\$032	2:456\$032
Deficit da enfermaria.....		2:229\$021	2:229\$021
Compra de generos alimenticios, medicamentos, etc.....		143:158\$622	143:158\$622
— de ferragens, madeiras, materia prima e outros objectos para as officinas.....		5:570\$435	5:570\$435
— de roupa para os sentenciados, enfermaria, etc.....		10:306\$156	10:306\$156
— de um relógio, louça, trem para cozinha, etc.....		1:044\$700	1:044\$700
Ajuda de custo abonada aos membros da Commissão que foi ao Presidio para syndicar de factos alli occorridos.....		600\$000	600\$000
<b>DESPEZA DA PROVINCIA DE PERNAMBUCO PAGA NA DA BAHIA</b>			
Pharmaceutico.....	280\$000		280\$000
	280\$000	203:665\$621	203:945\$621

**Natureza dos vencimentos**

	BAHIA	PERNAMBUCO	TOTAL
Ordenados.....	280\$000	5:099\$529	5:379\$529
Gratificações.....		10:109\$671	10:109\$671
Diarias.....		11:140\$400	11:140\$400
	280\$000	26:349\$600	26:629\$600



MINISTERIO DA JUSTIÇA

TABELLA N. 74

18. Novos termos e comarcas

	ESPIRITO SANTO	BAHIA	ALAGOAS	PARANHYBA	CEARÁ	S. PAULO	SANTA CATHARINA	S. PEDRO	MINAS GERAES	TOTAL
Juizes do Direito .....		21:433,531		3:670,500			2:408,503	6:823,729	10:803,070	45:065,712
— Municipaes e do Orphãos.....	1:590,500		2:745,531	446,323	268,824	1:453,016	1:675,526	1:538,809	2:736,177	12:304,008
Promotores Publicos.....		8:311,532		1:390,536			481,874	2:654,508	4:403,288	17:450,398
	1:590,500	29:945,093	2:745,531	5:443,571	268,824	1:453,016	4:565,202	11:047,846	17:939,665	74:880,518

TABELLA N. 75

Despezas pagas e não escripturadas em exercicios anteriores

	EXERCICIOS	BAHIA	MARANHÃO	S. PAULO	MINAS GERAES	GOYAZ	TOTAL
<b>JUSTIÇAS DE 1ª INSTANCIA</b>							
Juiz Municipal.....	1881—1883				933,528		933,528
Promotores Publicos.....	1878—1879				133,533		133,533
	1882—1883					152,585	152,585
<b>DESPEZA SECRETA DA POLICIA</b>							
Realizada.....	1867—1877	3:576,057					3:576,057
<b>PESSOAL E MATERIAL DA POLICIA</b>							
Carcereiros.....	1882—1883		214,542	11,560			226,102
		3:576,057	214,542	11,560	1:066,561	152,585	5:021,515

MINISTERIO DE ESTRANGEIROS

MINISTERIO DE ESTRANGEIROS

TABELLA N. 76

1. Secretaria de Estado

	MUNICIPIO DA CÔRTE	LONDRES	TOTAL
<b>PESSOAL</b>			
Ministro e Secretario de Estado.....	12:000\$000		12:000\$000
Director Geral.....	9:600\$000		9:600\$000
Directores de Secção.....	19:830\$735		19:830\$735
Primeiros Officiaes.....	23:358\$399		23:358\$399
Segundos ditos.....	19:624\$016		19:624\$016
Amanuenses.....	7:600\$540		7:600\$540
Praticantes.....	1:908\$608		1:908\$608
Porteiro.....	2:384\$799		2:384\$799
Continuos.....	2:584\$327		2:584\$327
Correios.....	4:149\$977		4:149\$977
Gratificação a empregados que contam mais de 30 annos de serviço.....	500\$000		500\$000
— ao Official de gabinete do Ministro.....	2:400\$000		2:400\$000
<b>EMPREGADOS DO CORPO DIPLOMATICO EM DISPONIBILIDADE E COM EXERCICIO NA SECRETARIA</b>			
Ministro residents.....	3:187\$005		3:187\$005
Secretario de Legação.....	2:898\$935		2:898\$935
Consul Geral.....	3:164\$731		3:164\$731
<b>EXPEDIENTE</b>			
Papel, pennas e mais objectos.....	9:177\$100	3:132\$482	12:309\$582
Impressões e encadernações.....	252\$000		252\$000
<b>DIVERSAS DESPEZAS</b>			
Gratificação aos ordenanças.....	1:019\$760		1:019\$760
— aos correios em serviço.....	366\$000		366\$000
Cavalgadura aos mesmos.....	450\$000		450\$000
Serventes.....	2:349\$330		2:349\$330
Acquisição de livros, mappas e assignaturas de jornaes.....	1:772\$400	212\$444	1:984\$844
Publicações.....	10\$480		10\$480
Compra e concerto de moveis e utensis.....	294\$500		294\$500
Portes da correspondencia official.....	1:600\$880		1:600\$880
Aluguel do edificio em que funciona a Secretaria.....	7:000\$000		7:000\$000
Conservação do jardim.....	240\$000		240\$000
Luz e despezas miudas.....	1:337\$519		1:337\$519
	141:062\$141	3:344\$926	144:407\$067

**Natureza dos vencimentos**

	MUNICIPIO DA CÔRTE
Ordenados.....	78:720\$535
Gratificações.....	35:962\$577
— a empregados que contam mais de 30 annos de serviço.....	500\$000
	115:192\$072

MINISTERIO DE ESTRANGEIROS

TABELLA N. 77

2. Legações e Consulados

				MUNICIPIO DA CÔRTE	AMAZONAS	LONDRES	TOTAL	
Estados- Unidos da America	Enviado Extraordinario e Ministro Plenipotenciario.....			20:000,000				
	Secretario, servindo do Encarregado de Negocios.....			214,563				
	Secretario.....	312,000		4:336,333				
	Addido, servindo do Secretario.....			272,777				
	Addido.....	600,341		3:000,100				
Consul Geral.....			1:500,000					
Expediente da Legação.....			300,000					
— do Consulado Geral.....			500,000	912,544		27:021,073	28:533,614	
— do privativo em Baltimore.....			300,000					
Venezuela.....	Encarregado de Negocios.....			10:000,000				
	Addido.....			2:230,000				
	Expediente da Legação.....			500,000		12:730,000	12:730,000	
Peru.....	Encarregado de Negocios.....			10:000,000				
	Secretario.....	3:567,481		3:000,000				
	Addido.....			2:32,705				
	Consul Geral.....			500,000	3:567,481	4:500,000	13:732,705	21:820,186
	— om Loreto.....		4:500,000					
Expediente da Legação.....			500,000					
Chile.....	Encarregado de Negocios.....			10:000,000				
	Addido.....			3:000,000				
	Consul Geral.....			4:000,000				
	Expediente da Legação.....			500,000				
— do Consulado Geral.....			500,000		18:000,000	18:000,000		
Bolivia.....	Ministro Residente.....			15:000,000				
	Consul Geral em Santa Cruz de la Sierra.....	903,341		2:215,333				
	Expediente da Legação.....			500,000				
	— do Consulado Geral.....			488,000	903,341		18:203,333	19:106,644
Republica Argentina.	Enviado Extraordinario e Ministro Plenipotenciario.....	5:636,950						
	Encarregado de Negocios interino.....	4:780,644						
	Secretario.....	4:000,000						
	Addido, servindo do Secretario.....	527,442						
	Addido.....	3:000,000						
	Consul Geral.....			4:000,000				
	Vice-Consules.....			7:522,323				
Expediente da Legação.....	375,000		423,000	15:330,056		12:147,323	27:467,370	
— do Consulado Geral.....			50,000					
Republica Oriental do Uruguay.	Enviado Extraordinario e Ministro Plenipotenciario.....			19:062,517				
	Secretario.....			4:228,260				
	Addido.....	1:500,000						
	Consul Geral.....	1:500,000						
	Vice-Consules.....	7:400,000						
	Expediente da Legação.....			500,000	10:600,000		23:790,777	34:390,777
— do Consulado Geral.....	500,000							
Paraguay.....	Ministro Residente.....			9:38,889				
	Encarregado de Negocios.....			8:067,407				
	— interino.....	3:163,041						
	Secretario.....	3:000,000						
	— interino.....	450,000						
	Addido.....	2:307,065						
	Consul Geral.....	5:000,000						
Expediente da Legação.....	230,000							
— do Consulado Geral.....	500,000			14:670,106		9:920,206	24:596,402	
Gran-Bretanha.....	Enviado Extraordinario e Ministro Plenipotenciario.....			23:000,000				
	Secretario.....			5:000,000				
	Addidos.....	475,000		8:230,000				
	Expediente da Legação.....			4:500,000				
	— do Consulado Geral em Londres.....			500,000	475,000		40:450,000	40:923,000
	— do Consulado Geral em Liverpool.....			200,000				

*Continuação da tabella -- Legações e Consulados*

				MUNICIPIO DA GÖRTE	AMAZONAS	LONDRES	TOTAL	
França.....	Encarregado de Negocios..... Secretario, servindo do Encarregado de Negocios..... Secretario..... Addido, servindo de Secretario..... Addidos..... Consul Geral em Paris..... — na Guyanna..... Expediente da Legação..... — do Consulado Geral em Paris..... — do Consulado Geral na Guyanna.....							
		608,532						
						608,532	20:794,578	21:402,410
Portugal.....	Enviado Extraordinario o Ministro Plenipotenciario..... Secretario..... Addidos..... Expediente da Legação..... — do Consulado Geral em Lisboa.....							
							30:526,526	30:526,526
Imperio Allemão.....	Enviado Extraordinario o Ministro Plenipotenciario..... Secretario..... Addido..... Consul Geral na Prussia..... — nas Cidades Hanseaticas..... Expediente da Legação..... — do Consulado Geral na Prussia..... — do Consulado Geral nas Cidades Hanseaticas.....							
							36:562,516	36:562,516
Russia.....	Enviado Extraordinario o Ministro Plenipotenciario..... Addido..... Expediente da Legação..... — do Consulado Geral.....							
							22:862,516	22:862,516
Austria-Hungria.....	Enviado Extraordinario o Ministro Plenipotenciario..... Addido, servindo do Encarregado de Negocios..... Addido..... Expediente da Legação..... — do Consulado Geral em Trieste.....							
							21:933,701	21:933,701
Belgica.....	Enviado Extraordinario o Ministro Plenipotenciario..... Secretario, servindo do Encarregado de Negocios..... Secretario..... Addido..... Consul Geral..... Expediente da Legação..... — do Consulado Geral.....							
							32:011,520	32:011,520
Santa Sé.....	Enviado Extraordinario o Ministro Plenipotenciario..... Addido..... Expediente da Legação..... Despezas de etiqueta.....							
		538,910						
						538,910	21:833,555	22:372,465
Italia.....	Enviado Extraordinario o Ministro Plenipotenciario..... Secretario, servindo do Encarregado de Negocios..... Secretario..... Addido..... Consul Geral..... Expediente da Legação..... — do Consulado Geral.....							
							28:603,515	28:603,515
Hespanha.....	Encarregado de Negocios..... Addido..... Consul Geral..... Expediente da Legação..... — do Consulado Geral..... — em Havana.....							
		949,593						
						949,593	15:700,500	16:649,593
Paizes - Baixos.....	Consul Geral..... Expediente do Consulado Geral.....							
							4:711,563	4:711,563

*Continuação da tabella — Legações e Consulados*

				MUNICIPIO DA CÔRTE	AMAZONAS	LONDRES	TOTAL
Suissa.....	{	Consul Geral.....	.....	4:000,000			
		Expediente do Consulado Geral.....	.....	500,000		4:500,000	4:500,000
Suécia e Dinamarca	{	Consul Geral.....	.....	5:000,000			
		Expediente do Consulado Geral.....	.....	500,000			
		do Consulado Geral em S. Thomaz.....	.....	500,000		6:000,000	6:000,000
China.....	{	Consul Geral.....	.....	8:000,000			
		Vice-Consul.....	.....	4:000,000		42:000,000	42:000,000
				48:315,730	4:500,000	434:682,371	487:728,101

Natureza dos vencimentos

				MUNICIPIO DA CÔRTE	AMAZONAS	LONDRES	TOTAL
Ordonados.....	.....	.....	.....	45:85,5349	4:000,000	422:678,589	442:532,5038
Gratificações.....	.....	.....	.....	27:626,5032	500,000	69:162,5048	97:288,6080
Representação.....	.....	.....	.....	3:300,868	.....	223:012,217	226:573,085
				47:041,5249	4:500,000	444:852,854	466:394,4103

MINISTERIO DE ESTRANGEIROS

TABELLA N. 78

3. Empregados em disponibilidade

	MUNICIPIO DA CÔRTE
Enviados Extraordinarios e Ministros Plenipotenciarios.....	3:733\$320
Ministro Residente.....	1:600\$000
Encarregado de Negocios.....	1:333\$332
Secretarios de Legação.....	2:100\$985
Consul Geral.....	800\$000
	9:666\$637

TABELLA N. 79

4. Ajudas de custo

	MUNICIPIO DA CÔRTE	LONDRES	TOTAL
Ao Conselheiro Eduardo Callado, pela sua promoção a Enviado Extraordinario e Ministro Plenipotenciario na Italia.....		4:765\$592	4:765\$592
— Conselheiro Felipe Lopes Netto, pela sua nomeação de Membro do Tribunal Arbitral no Chile.....		5:000\$000	5:000\$000
Ao Encarregado de Negocios na Republica do Paraguay.....	5:000\$000		5:000\$000
— Secretario de Legação Napolcão de Siqueira Lamaix para regressar ao Brazil.....		1:000\$000	1:000\$000
— — — nos Estados-Unidos.....		1:000\$000	1:000\$000
— — — em Buenos-Ayres.....	1:000\$000		1:000\$000
— — — no Paraguay.....	980\$000		980\$000
— — — na Republica do Uruguay.....	1:000\$000		1:000\$000
— — — na do Perú.....	2:000\$000		2:000\$000
Ao Addido João de Souza Reis, para regressar ao Brazil.....		750\$000	750\$000
— — em Lisboa.....	750\$000		750\$000
— — em Madrid.....	750\$000		750\$000
Ao Consul Geral na China, complemento de sua ajuda de custo.....		2:000\$000	2:000\$000
— — — na Bolivia.....	2:500\$000		2:500\$000
— — — na Hollanda.....	625\$000		625\$000
— — — na Guyanna Franceza.....	1:500\$000		1:500\$000
— — — em Lima.....	1:500\$000		1:500\$000
Ao Vice-Consul na China, complemento de sua ajuda de custo.....		1:000\$000	1:000\$000
	17:005\$000	15:515\$592	33:120\$592

MINISTERIO DE ESTRANGEIROS

TABELLA N. 80

5. Extraordinarias no exterior

	MUNICIPIO DA CÔRTE	LONDRES	TOTAL
Despeza extraordinaria feita pela Legação em Washington.....		1:000\$000	1:000\$000
— — em Venezuela.....		40\$926	40\$926
— feita com a imprensa em Berlim.....		4:177\$778	4:177\$778
— reservada effectuada pela Legação na Hespanha.....		2:093\$000	2:093\$000
Ajuda de custo ao auxiliar das commissões mixtas e internacionaes estabelecidas no Chile A Joaquim de Freitas Vasconcellos, auxiliar do membro Brasileiro da commissão mixta- internacional na Republica do Chile.....	2:000\$000	.....	2:000\$000
Subvenção ao editor do <i>Brasil and River Plate Mail</i> .....		1:517\$148	1:517\$148
Acquisição de insignias de ordens honorificas do Imperio.....		1:777\$778	1:777\$778
Soccorros e passagens a Brasileiros desvalidos.....	111\$300	28\$445	1:214\$003
Assignatura e porte de revistas e jornaes.....	104\$011	1:102\$703	189\$344
Passagens.....	400\$000	85\$333	400\$000
Telegrammas.....	2:359\$070	989\$074	3:348\$144
Gratificação ao interprete e lettrado do Consulado Geral na China.....		968\$889	968\$889
Expediente do mesmo Consulado Geral.....		750\$000	750\$000
Commissão aos Agentes financeiros.....		1:170\$185	1:170\$185
Diferença de cambio.....	403\$966	.....	403\$966
	5:378\$347	15:701\$259	21:079\$606

TABELLA N. 81

6. Extraordinarias no interior

	MUNICIPIO DA CÔRTE	GEARA'	TOTAL
Gratificações por substituições.....	1:235\$522	.....	1:235\$522
— ao Official de Gabinete.....	76\$666	.....	76\$666
— ao Porteiro do Gabinete Imperial.....	68\$568	.....	68\$568
Acquisição de insignias de ordens honorificas do Imperio.....	2:670\$000	.....	2:670\$000
Compra e concerto de moveis para a Secretaria de Estado.....	770\$000	.....	770\$000
Passagens.....	1:945\$095	.....	1:945\$095
Transmissão de telegrammas.....	11\$000	59\$400	70\$400
	6:776\$851	59\$400	6:836\$251



MINISTERIO DE ESTRANGEIROS

TABELLA N. 82

7. Comissão de limites

	MUNICIPIO DA CÔRTE
COMISSÃO DE LIMITES ENTRE O BRAZIL E O PARAGUAY	
Chefe.....	* 18:000\$000
Ajudantes.....	24:000\$000
COMISSÃO DE LIMITES ENTRE O BRAZIL E VENEZUELA	
Ajudante.....	12:000\$000
Impressão e gravura de 1.600 exemplares da carta geographica da fronteira do Imperio do Brazil com a Republica de Venezuela.....	1:300\$000
COMISSÃO MIXTA INTERNACIONAL NO CHILE	
Encarregado dos trabalhos.....	1:400\$000
	56:700\$000

MINISTERIO DA MARINHA

MINISTERIO DA MARINHA

TABELLA N. 83

1. Secretaria de Estado

		MUNICIPIO DA CÔRTE
PESSOAL		
Ministro e Secretario de Estado.....		11:909\$999
Director Geral.....		7:200\$000
Directores de Secção.....		15:086\$214
Primeiros Officiaes.....		15:366\$737
Segundos ditos.....		13:510\$633
Amanuenses.....		8:089\$600
Official Archivista.....		3:999\$906
Porteiro.....		2:400\$000
Ajudante.....		1:509\$996
Continuo.....		1:309\$902
Correios.....		5:887\$963
Gratificação ao Official de Gabinete de Ministro.....		2:400\$000
— aos Correios em effectivo exercicio.....		1:001\$000
ADDIDOS		
Primeiro Official.....		2:935\$439
Amanuense.....		1:551\$180
Correio a pé.....		1:017\$027
EXPEDIENTE		
Papel, pennas e mais objectos.....		2:405\$700
Impressões e encadernações.....		6:636\$200
DIVERSAS DESPEZAS		
Serventes.....		1:740\$000
Moveis e utensis.....		48\$ 0
Assignatura do <i>Diario Official</i> .....		376\$000
Luz e despezas miudas.....		1:904\$188
		408:183\$434
Natureza dos vencimentos		
Ordenados.....		72:939\$726
Gratificações.....		22:116\$270
		95:055\$996

MINISTERIO DA MARINHA

TABELLA N. 84

2. Conselho Naval

	MUNICIPIO DA CÔRTE	BAHIA	SANTA CATHARINA	TOTAL
CONSELHO				
Membros effectivos.....	21:862\$839	333\$333	333\$333	22:029\$505
— adjuntos.....	2:400\$000			2:400\$000
	23:762\$839	333\$333	333\$333	24:429\$505

Natureza dos vencimentos

	MUNICIPIO DA CÔRTE	BAHIA	SANTA CATHARINA	TOTAL
Gratificações.....	23:762\$839	333\$333	333\$333	24:429\$505

MINISTERIO DA MARINHA

TABELLA N. 85

3. Quartel-General

		MUNICIPIO DA CÔRTE
<b>PESSOAL</b>		
Ajudante General.....	0:000\$000	
Assistente do mesmo, incluída a gratificação pelo exame de derrotas.....	3:300\$996	
Secretario.....	3:000\$000	
Officiaes.....	3:916\$888	
Archivista.....	1:500\$996	
<b>EXAME DE DERROTAS</b>		
Adjuntos.....	2:880\$000	
Amanuenses.....	2:000\$997	
Porteiro.....	700\$997	
Continuo.....	480\$000	
Escrevente.....	300\$996	
<b>EXPEDIENTE</b>		
Papel, pennas e mais objectos.....	1:200\$016	
Impressões e encadernações.....	3:868\$000	
<b>DIVERSAS DESPEZAS</b>		
Servente.....	480\$000	
Luz e despezas miudas.....	240\$000	
		31:334\$871
<b>Natureza dos vencimentos</b>		
Gratificações.....	25:676\$825	

TABELLA N. 86

4. Conselho Supremo Militar

		MUNICIPIO DA CÔRTE
Conselheiros.....	8:206\$117	
<b>Natureza dos vencimentos</b>		
Gratificações.....	4:258\$917	
Etapas.....	4:037\$500	
		8:296\$417

MINISTERIO DA MARINHA

TABELLA N. 87

3. Contadoria

	MUNICIPIO DA CÔRTE	BAHIA	PERNAMBUCO	PARÁ	TOTAL
<b>PESSOAL</b>					
<b>CONTADORIA</b>					
Contador.....	6:240\$996				6:240\$996
Chefes de Secção.....	11:999\$989				11:999\$989
Primeiros Escripturarios.....	12:999\$984				12:999\$984
Segundos ditos.....	19:835\$489				19:835\$489
Terceiros ditos.....	18:540\$008				18:540\$008
Quartos ditos.....	12:447\$627				12:447\$627
Praticantes.....	3:503\$723				3:503\$723
Archivista.....	1:875\$000				1:875\$000
Porteiro.....	1:500\$300				1:500\$300
Continuos.....	2:936\$243				2:936\$243
<i>Addido</i>					
Ajudante da Casa de arrecadação.....	780\$934				780\$934
<b>PAGADORIA</b>					
Pagador.....	4:099\$992				4:099\$992
Fiel.....	1:622\$974				1:622\$974
<b>EXPEDIENTE</b>					
Papel, pennas e mais objectos.....	2:093\$666				2:093\$666
Impressões e encadernações.....	2:093\$489				2:093\$489
<b>DIVERSAS DESPEZAS</b>					
Adiantamento feito a diversos empregados.....	5:009\$773				5:009\$773
Servente.....	480\$000				480\$000
Asseio e despezas miudas.....	1:000\$000				1:000\$000
<b>DESPEZA DA CÔRTE PAGA EM DIVERSAS PROVINCIAS</b>					
<b>CONTADORIA</b>					
Segundo Escripturario.....		2:499\$984		1:875\$000	2:499\$984
Terceiro dito.....			1:875\$000	1:875\$000	3:750\$000
	109:090\$878	2:499\$984	1:875\$000	1:875\$000	115:340\$862

Natureza dos vencimentos

	MUNICIPIO DA CÔRTE	BAHIA	PERNAMBUCO	PARÁ	TOTAL
Ordenados.....	77:245\$784	1:990\$992	1:500\$000	1:500\$000	82:215\$773
Gratificações.....	21:166\$178	490\$992	375\$000	375\$000	22:416\$170
	98:411\$962	2:499\$984	1:875\$000	1:875\$000	104:661\$943

MINISTERIO DA MARINHA  
TABELLA N. 88  
6. Intendencia

	MUNICIPIO DA CÔRTE	BAHIA	PERNAMBUCO	PARÁ	TOTAL
<b>PESSOAL</b>					
<b>INTENDENCIA</b>					
Intendente.....	6:249\$906				6:249\$906
Ajudante.....	3:999\$996				3:999\$996
Secretario.....	3:477\$770				3:477\$770
Official.....	2:470\$455				2:470\$455
Amanuense.....	1:220\$122				1:220\$122
Porteiro.....	1:500\$000				1:500\$000
Continuo.....	999\$996				999\$996
<b>ALMOXARIFADOS</b>					
Almojarifes.....	9:544\$323	2:144\$128	2:499\$988	1:999\$991	16:186\$730
Fieis.....	4:525\$609	1:055\$843	999\$996	744\$442	7:325\$890
Porteiros.....	1:495\$853				1:495\$853
Serventes-porteiros.....		444\$000	450\$000	430\$500	1:324\$500
Serventes.....	20:472\$000	824\$000	300\$000	638\$000	22:234\$000
<b>CASA DE DEPOSITO</b>					
Fieis.....	1:445\$820				1:445\$820
<b>ESCALERES DA INTENDENCIA</b>					
Patrão.....	988\$200				988\$200
Remadores.....	10:230\$000				10:230\$000
<b>CONSELHO DE COMPRAS</b>					
Secr tario.....	216\$665				216\$665
Agente comprador.....	2:236\$216				2:236\$216
<b>EXPEDIENTE</b>					
Papel, pennas, etc.....	2:418\$826	260\$471	435\$000	99\$800	3:213\$107
Impressões e encadernações.....	752\$300			585\$000	1:337\$300
<b>DIVERSAS DESPEZAS</b>					
Serventes.....	600\$000				600\$000
Publicações.....	636\$620	235\$000		47\$800	919\$420
Luz e despesas miudas.....	358\$460				358\$460
	75:267\$517	5:262\$442	4:685\$074	4:545\$533	89:760\$566

**Natureza dos vencimentos**

	MUNICIPIO DA CÔRTE	BAHIA	PERNAMBUCO	PARÁ	TOTAL
Ordenados.....	27:780\$811	2:743\$749	2:749\$992	1:999\$995	35:280\$557
Gratificações.....	10:993\$070	759\$522	749\$992	744\$438	13:286\$022
Diarias.....	31:691\$100	4:268\$000	750\$000	1:008\$500	37:717\$600
	70:471\$911	4:768\$271	4:249\$984	3:751\$933	83:300\$169

MINISTERIO DA MARINHA

TABELLA N. 89

7. Auditoria

	MUNICIPIO DA CÔRTE
<b>PESSOAL</b>	
Auditor.....	3:385\$088
Ao mesmo, como fiscal.....	267\$602
Escrivão.....	480\$000
Meirinho.....	249\$996
<b>EXPEDIENTE</b>	
Papel, pennas e mais objectos.....	122\$500
<b>Natureza dos vencimentos</b>	
Ordenados.....	2:880\$000
Gratificações.....	1:252\$690
	4:132\$690



MINISTERIO DA  
TABELLA  
8. Corpo da Armada

	MUNICIPIO DA CÔRTE	ESPIRITO SANTO	BAHIA	SERGIPE	ALAGÓAS	PERNAMBUCO	PARAHYBA	RIO GRANDE DO NORTE
<b>CORPO DA ARMADA</b>								
<b>PRIMEIRA CLASSE</b>								
Almirante.....	6:000\$000							
Vice-Almirantes.....	9:600\$000							
Chefes de Esquadra.....	10:800\$000							
— de Divisão.....	18:772\$225		240\$000			2:830\$000		
Capitães de Mar e Guerra.....	31:130\$933		2:800\$333					
— de Fragata.....	47:123\$639		2:470\$000				1:120\$000	
Capitães-Tenentes.....	71:689\$913	827\$995	5:503\$333	1:208\$674	420\$000	3:350\$000	700\$000	840\$000
Primeiros Tenentes.....	137:813\$423		10:197\$441	1:080\$004	660\$000	4:463\$000	200\$000	
Segundos Tenentes.....	81:688\$030		4:248\$586			940\$000		135\$000
<b>SEGUNDA CLASSE</b>								
Segundos Tenentes.....								
<b>COMPANHIA DOS GUARDAS-MARINHA</b>								
Guardas-Marinha.....	18:268\$704		90\$000			90\$000		
Aspirantes.....	2:626\$400							
<b>CLASSES ANNEXAS</b>								
<b>CORPO DE SAUDE</b>								
Cirurgião-mór.....	7:200\$000							
— de Esquadra.....	3:810\$000							
— de Divisão.....	5:703\$238		3:360\$000			560\$000		
Primeiros Cirurgiões.....	11:159\$789		4:710\$142		1:200\$000	1:200\$000		1:200\$000
Segundos ditos.....	16:833\$708	613\$998	5:571\$332	744\$337		210\$000	910\$000	
Primeiros Pharmaceuticos.....	1:474\$193		1:132\$000					
Segundos ditos.....	3:611\$004		1:222\$000					
Pharmaceutico contratado.....			160\$000					
<b>CORPO DE OFFICIAES DE FAZENDA</b>								
Chefe.....	5:946\$602							
Officiaes de 1ª classe.....	13:362\$613		250\$000					
— de 2ª.....	17:937\$065		1:089\$210				134\$000	70\$000
— de 3ª.....	18:021\$763		710\$000			780\$000		178\$000
Amanuenses.....	1:999\$992							
<b>CORPO DE OFFICIAES MARINHEIROS</b>								
Mestres de 1ª classe.....	6:032\$412							
— de 2ª.....	9:189\$235		1:227\$370			185\$333		
Guardiães.....	18:179\$838		807\$333			96\$000		
<b>CORPO DE MACHINISTAS</b>								
Machinistas de 1ª classe.....	32:269\$201		720\$000					
— de 2ª.....	43:619\$510		1:931\$445			360\$000		
— de 3ª.....	54:898\$013		3:818\$070					
— de 4ª.....	37:208\$367		836\$437					
Praticante.....			20\$000					
<b>EXPEDIENTE</b>								
Papel, pennas, livros, e mais objectos para as secretarias dos Corpos de Saude e de Fazenda.....	196\$000							
Impressões e encadernações.....	35\$500							
<b>DIVERSAS DESPEZAS</b>								
Serventes.....	480\$000							
Luz, asseio e despesas miudas.....	98\$330							
	716:017\$989	1:441\$994	53:132\$012	3:033\$015	2:280\$000	15:116\$333	3:064\$000	2:423\$000



Continuação da tabella—Corpo  
Recapit

	MUNICIPIO DA CÔRTE	ESPIRITO SANTO	BAHIA	SERGIPE	ALAGÔAS	PERNAMBUCO	PARAIBYBA	RIO GRANDE DO NORTE
<b>CORPO DA ARMADA</b>								
Primeira classe.....	414:650#643	827#996	23:170#673	2:288#678	1:080#000	11:635#000	2:020#000	975#000
Segunda — .....	.....	.....	90#000	.....	.....	90#000	.....	.....
Companhia dos Guardas-Marinha..	20:895#194	.....	.....	.....	.....	.....	.....	.....
<b>CLASSES ANNEXAS</b>								
Corpo de Saude.....	50:003#930	613#998	16:461#474	744#337	1:200#000	1:970#000	910#000	1:200#000
— de Officiaes de Fazenda.....	57:321#096	.....	2:049#210	.....	.....	780#000	134#000	218#000
— — Marinheiros.....	33:451#855	.....	2:034#703	.....	.....	281#333	.....	.....
— de Machinistas.....	167:995#121	.....	7:325#962	.....	.....	360#000	.....	.....
Expediente e diversas despesas...	1:700#430	.....	.....	.....	.....	.....	.....	.....
	746:017#989	1:441#994	53:132#012	3:033#015	2:280#000	15:116#333	3:004#000	2:123#000

*da Armada e Classes anexas*  
tulação

CEARÁ	PIAUIHY	MARANHÃO	PARÁ	AMAZONAS	S. PAULO	PARANÁ	SANTA CATHARINA	S. PEDRO	MATO GROSSO	LONDRES	TOTAL
3:935\$000		12:297\$333	9:541\$856	4:277\$000	2:911\$845	1:310\$000	40:382\$874	14:641\$674	1:090\$002	10:950\$000	530:018\$371
		90\$000	180\$000	180\$000			420\$000				420\$000
							3:179\$000				24:704\$194
840\$000	560\$000	1:218\$000	420\$000	1:374\$667	980\$000	618\$335	1:844\$000	2:780\$000			83:738\$761
120\$000	104\$000	693\$000	590\$000	600\$000	825\$000	80\$000	650\$000	2:384\$999			66:879\$305
40\$000		857\$935	925\$000	799\$996	499\$998		2:073\$324	1:039\$997			41:703\$841
		1:396\$099	1:193\$331	3:137\$989	40\$000	12\$223	1:730\$903	9:502\$196	799\$998		193:553\$812
											1:700\$430
4:935\$000	664\$000	16:552\$367	12:853\$187	10:369\$652	4:956\$843	2:050\$558	20:279\$901	30:408\$863	1:890\$000	10:950\$000	942:418\$714

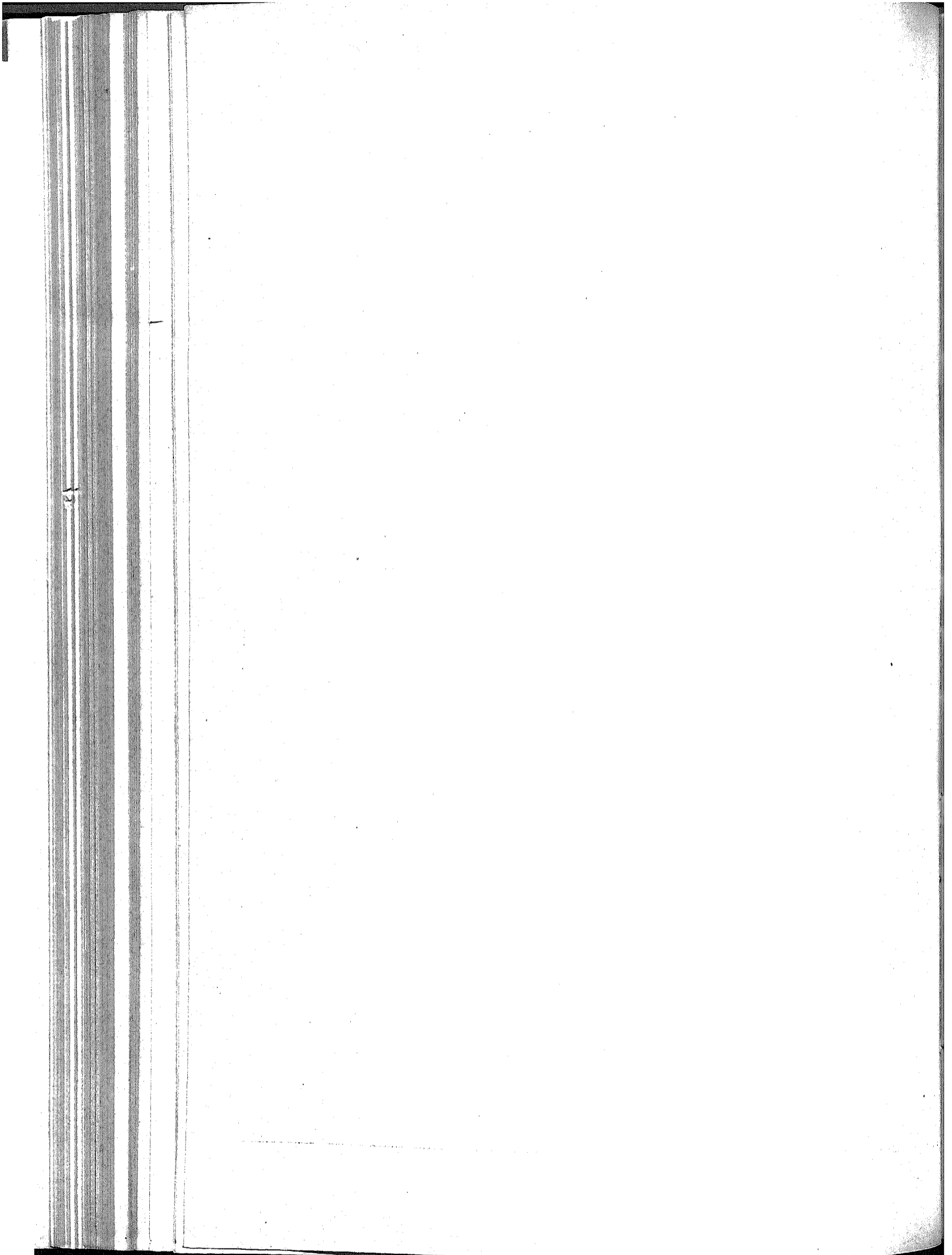

MINISTERIO DA MARINHA

TABELLA N. 91

9. Batalhão Naval

	MUNICIPIO DA CÔRTE	SANTA CATHARINA	TOTAL
<b>PESSOAL</b>			
<b>ESTADO MAIOR E MENOR</b>			
Commandante.....	1:996\$657		1:996\$657
Ajudante.....	1:200\$000		1:200\$000
Instructor.....	960\$000		960\$000
Cirurgião.....	2:299\$992		2:299\$992
Official de Fazenda.....	2:025\$065		2:025\$065
Fiel.....	720\$000		720\$000
Secretario.....	1:200\$000		1:200\$000
Escrevente.....	600\$000		600\$000
Sargento ajudante.....	399\$476		399\$476
<b>COMPANHIAS</b>			
Capitães (4 <sup>us</sup> Tenentes).....	7:430\$665		7:430\$665
Tenentes (2 <sup>os</sup> — ).....	2:558\$438		2:558\$438
Primeiros Sargentos.....	2:384\$381	409\$900	2:794\$281
Segundos ditos.....	2:961\$421	33\$530	2:994\$951
Cabos.....	2:401\$401	55\$000	2:456\$401
Tambores e cornetas.....	1:482\$096	26\$160	1:508\$256
Soldados.....	37:683\$313	731\$064	38:414\$377
<b>ESCALER</b>			
Remadores.....	2:912\$000		2:912\$000
<b>EXPEDIENTE</b>			
Papel, pennas e mais objectos.....	843\$366		843\$366
<b>DIVERSAS DESPEZAS</b>			
Gratificações ás praças empregadas como operarios.....	1:268\$000		1:268\$000
— ao ajudante do professor de primeiras letras.....	70\$000		70\$000
Fardamento e calçado.....	40:506\$775		40:506\$775
Engajamento.....	14:789\$996		14:789\$996
Instrumentos de musica.....	505\$000		505\$000
Luz e despesas miudas.....	3:683\$452		3:683\$452
	133:481\$407	955\$974	134:437\$381
<b>Natureza dos vencimentos</b>			
	MUNICIPIO DA CÔRTE	SANTA CATHARINA	TOTAL
Soldos.....	47:312\$091	955\$974	48:268\$065
Gratificações.....	21:590\$817		21:590\$817
Jornaes.....	2:912\$000		2:912\$000
	71:814\$908	955\$974	72:770\$882







Continuação da tabella — Corpo

	MUNICIPIO DA CÔRTE	ESPIRITO SANTO	BAHIA	SERGIPE	ALAGÔAS	PERNAMBUCCO	PARAHYBA	RIO GRANDE DO NORTE
Segundos Sargentos da Companhia de Imperiaes								
Marinheiros de Mito Grosso.....	251\$438							
Forreiros idem.....	20\$530							
Cabos idem.....	841\$093							
Marinheiros de 4ª classe idem.....	2:516\$091							
Ditos de 2ª idem.....	1:765\$833							
Ditos de 3ª idem.....	1:961\$357							
Grumetes idem.....	487\$927							
Cozinheiro idem.....	3:00\$000							
COMPANHIA DE APRENDIZES MARINHEIROS								
Commandante da Companhia de Aprendizes								
Marinheiros da provincia de Pernambuco.....	3:333							
— da do Pará.....	33\$333							
— da do Amazonas.....	13\$312							
— da de S. Paulo.....	17\$377							
— da do Paraná.....	34\$363							
— da de Mato Grosso.....	16\$193							
Official de Fazenda da do Espirito Santo.....	27\$767							
Fiel da de Pernambuco.....	200\$000							
— da do Rio Grande do Norte.....	34\$165							
— da do Paraná.....	56\$875							
Mestre da de Sergipe.....	4\$350							
— da do Maranhão.....	3\$999							
— d'armas da do Amazonas.....	3\$333							
Guardião da do Piauí.....	8\$806							
— da do Paraná.....	6\$778							
— da de S. Pedro.....	1\$313							
Aprendizes da de Mato Grosso.....	728\$400							
	512:175\$190	8:326\$377	21:390\$568	8:308\$336	7:997\$951	14:858\$483	9:743\$692	7:680\$167

Natureza dos

	MUNICIPIO DA CÔRTE	ESPIRITO SANTO	BAHIA	SERGIPE	ALAGÔAS	PERNAMBUCO	PARAHYBA	RIO GRANDE DO NORTE
Soldos.....	216:623\$009	4:072\$998	13:797\$698	4:366\$837	2:142\$000	7:988\$398	4:052\$335	3:879\$131
Gratificações.....	34:381\$813	3:880\$976	7:032\$636	2:766\$399	5:146\$493	5:019\$652	4:096\$827	3:430\$333
	301:004\$722	7:953\$974	20:830\$334	7:133\$436	7:283\$493	13:038\$050	8:140\$162	7:309\$467

*de Imperiaes Marinheiros*

CEARÁ	PIAUHY	MARANHÃO	PARÁ	AMAZONAS	S. PAULO	PARANÁ	SANTA CATHARINA	S. PEDRO	GOYAZ	TOTAL
										251\$438
										20\$500
										841\$003
										2:316\$091
										1:768\$833
										1:961\$657
										457\$927
										300\$000
										3\$333
										33\$333
										13\$332
										17\$577
										34\$503
										16\$193
										27\$767
										200\$000
										34\$465
										56\$875
										4\$330
										3\$999
										3\$333
										8\$808
										6\$778
										1\$333
										728\$400
14:701\$803	12:435\$004	11:931\$659	12:841\$465	20:323\$930	11:999\$764	4:431\$282	14:255\$717	11:300\$497	20\$000	705:319\$365

**vencimentos**

CEARÁ	PIAUHY	MARANHÃO	PARÁ	AMAZONAS	S. PAULO	PARANÁ	SANTA CATHARINA	S. PEDRO	TOTAL
8:541\$909	4:633\$765	7:245\$401	6:804\$857	9:140\$151	5:940\$080	1:017\$666	11:220\$422	6:684\$304	348:118\$613
3:622\$594	3:566\$839	3:747\$293	4:618\$098	7:598\$899	679\$992	3:401\$546	2:305\$315	3:426\$785	118:472\$191
12:164\$503	8:200\$604	10:002\$394	11:449\$985	16:739\$050	6:620\$072	4:119\$212	13:525\$737	10:081\$989	466:500\$804

MINISTERIO DA MARINHA

TABELLA N. 93

11. Companhia de Invalidos

	MUNICIPIO DA CÔRTE	ESPIRITO SANTO	BAHIA	ALAGÔAS	PERNAMBUCO	RIO GRANDE DO NORTE	PIAUHY	MARANHÃO	PARA'	S. PAULO	PARANA'	SANTA CATHARINA	S. PEDRO	TOTAL
<b>CORPO DE IMPERIAES MARINHEIROS</b>														
Primeiro sargento.....	256,312							76,830		216,000				256,332
Forriel.....	43,200													335,800
Marinheiros de 1ª classe.	367,600				44,800								12,800	523,600
— de 2ª.....	423,333	236,670			230,000	204,000			80,000				10,000	1,469,004
— de 3ª.....	221,600				192,000		65,866							479,466
Grumetes.....	11,932													11,932
<b>BATALHÃO NAVAL</b>														
Soldados.....				93,400										93,400
<b>MARINHAGEM</b>														
Foguista.....	582,000											576,000		1,158,000
Segundo marinheiro.....	61,000													61,000
Praças.....	396,800		653,887								276,000			1,323,887
<b>DIVERSAS DESPEZAS</b>														
Fardamento.....	437,450													437,450
	2.808,847	236,670	653,887	93,400	575,001	204,000	65,866	76,800	80,000	216,000	276,000	576,000	22,000	5.854,821

Natureza dos vencimentos

	MUNICIPIO DA CÔRTE	ESPIRITO SANTO	BAHIA	ALAGÔAS	PERNAMBUCO	RIO GRANDE DO NORTE	PIAUHY	MARANHÃO	PARA'	S. PAULO	PARANA'	SANTA CATHARINA	S. PEDRO	TOTAL
Soldos.....	2.371,397	236,670	653,887	93,400	575,001	204,000	65,866	76,800	80,000	216,000	276,000		22,000	4.840,821
Gratificações.....												576,000		576,000
	2.371,397	236,670	653,887	93,400	575,001	204,000	65,866	76,800	80,000	216,000	276,000	576,000	22,000	5.416,821

MINISTERIO DA MARINHA

TABELLA N. 94

12. Arsenaes

	MUNICIPIO DA CÔRTE	BAHIA	PERNAMBUCO	PARÁ	LONDRES	TOTAL
<b>PESSOAL</b>						
<b>INSPECÇÃO</b>						
Inspector.....	9:828\$268	3:600\$000	3:000\$000	2:999\$999		19:428\$267
Vice-inspector.....	2:799\$996					2:799\$996
Ajudantes.....	5:565\$489	3:600\$000	1:800\$000	1:695\$000		12:660\$489
<b>SECRETARIA</b>						
Secretario.....	5:020\$398	2:388\$888	2:399\$988	2:397\$777		12:216\$051
Officiaes.....	7:493\$333	3:519\$998				10:713\$331
Amanuenses.....	5:555\$000	1:375\$831	1:602\$493	1:649\$997		10:243\$321
Porteiro.....	1:200\$000	878\$001	900\$000	892\$499		3:867\$500
Continuos.....	1:908\$324	503\$550				2:411\$374
<b>DIRECCÕES</b>						
Director das construcções navaes.....	9:672\$000	4:999\$992	4:999\$992	4:999\$992		24:671\$976
Ajudante.....	6:600\$000					6:600\$000
Director das officinas de machinas, etc.....	6:000\$000	4:999\$992	4:831\$220	2:800\$921		18:632\$433
Ajudante.....	7:200\$000					7:200\$000
Director das obras civis e militares.....	6:000\$000					6:000\$000
— de artilharia.....	6:000\$000					6:000\$000
Ajudante.....	3:833\$540					3:833\$540
Director da officina de torpedos.....	1:999\$998					1:999\$998
Ajudante.....	1:399\$998					1:399\$998
<b>DIVERSOS EMPREGADOS</b>						
Cirurgião.....	2:514\$392					2:514\$392
Lente de geometria applicada ás artes.....	1:800\$000	1:500\$000				3:300\$000
Desenhadores.....	7:200\$000	1:198\$888	1:196\$616			9:595\$504
Apontadores.....	16:011\$987	3:199\$992	1:599\$996	1:599\$998		22:408\$633
Patrão-mór.....	2:592\$401	1:800\$000	1:800\$000	1:800\$000		7:992\$401
Escreventes do mesmo e das direcções.....	6:821\$664	2:623\$334	2:668\$838	2:350\$828		14:464\$664
— das officinas.....	13:680\$186		847\$110	1:301\$815		15:790\$111
Patrão das galeolas.....	1:800\$000					1:800\$000
Porteiro do Arsenal.....	2:174\$308	895\$000	896\$666	894\$998		4:860\$972
Ajudante.....	1:200\$000	585\$836	649\$988	578\$880		3:014\$704
<b>COMPANHIA DE APRENDIZES ARTIFICES</b>						
Official de fazenda.....	1:159\$992					1:159\$992
Fiel.....	675\$000					675\$000
Primeiros e segundos sargentos.....		352\$000				352\$000
Enfermeiro.....	27\$466					27\$466
Cozinheiro.....		176\$000				176\$000
Serventes.....		144\$000				144\$000
Aprendizes.....	5:240\$934	1:582\$000				6:822\$934
<b>SERVIÇO GERAL</b>						
<b>DIQUES, CABREAS, ETC.</b>						
Machinistas.....	15:415\$926	934\$301				16:350\$227
Foguistas.....	15:330\$261	1:560\$000				16:890\$261
Mestros dos diques e cabreas.....	2:138\$348					2:138\$348
Escrevente.....	600\$000					600\$000
Patrões.....		1:479\$792				1:479\$792
Marinheiros.....	33:786\$072	344\$576				34:130\$648
Guardas.....	1:830\$000					1:830\$000
Serventes.....	943\$500					943\$500
<b>PATRÕES E REMADORES</b>						
Patrões dos escaleres.....	12:891\$062	1:655\$808	1:630\$400	1:945\$000		18:171\$970
Remadores de 1ª, 2ª e 3ª classe.....	35:512\$601	12:699\$500	14:392\$000	9:761\$900		72:366\$001
Sentenciados.....		143\$640				143\$640
Encarregado dos mesmos.....		57\$600				57\$600
<b>CORPO DE BOMBEIROS</b>						
Encarregado.....		732\$000		121\$000		853\$000
Praças.....	324\$000					324\$000

Continuação da tabella — Arsenaes

	MUNICIPIO DA CÔRTE	BAHIA	PERNAMBUCO	PARÁ	LONDRES	TOTAL
<b>GALEOTA IMPERIAL</b>						
Commandante.....	3:941\$364	.....	.....	.....	.....	3:941\$364
Machinista de 1ª classe.....	1:349\$080	.....	.....	.....	.....	1:349\$080
Mestre de 1ª classe.....	498\$992	.....	.....	.....	.....	498\$992
Foguistas.....	1:433\$210	.....	.....	.....	.....	1:433\$210
Carvoeiros.....	862\$479	.....	.....	.....	.....	862\$479
Marinheiros.....	225\$498	.....	.....	.....	.....	225\$498
<b>TREM NAVAL</b>						
Almoxarife.....	1:080\$000	.....	.....	.....	.....	1:080\$000
Mestre.....	379\$992	.....	.....	.....	.....	379\$992
<b>SERVIÇO DE VIGIA</b>						
Guardas.....	17:441\$000	4:392\$000	2:924\$000	2:670\$000	.....	27:397\$000
<b>OFFICINAS</b>						
<b>DE CONSTRUÇÃO NAVAL</b>						
Empregados e operarios.....	877:848\$899	91:367\$704	37:222\$450	57:293\$530	.....	1.063:429\$883
<b>DE MACHINAS</b>						
Empregados e operarios.....	582:077\$564	80:214\$309	39:070\$250	33:456\$771	3:312\$406	708:131\$300
<b>AVULSAS</b>						
<i>Apparelho e velame, artilharia, cordoaria, etc.</i>						
Empregados e operarios.....	402:282\$023	22:586\$282	9:252\$600	8:485\$150	.....	442:576\$055
<b>OBRAS CIVIS</b>						
Secção hydraulica.....	39:998\$500	.....	.....	.....	.....	39:998\$500
<b>DEPOSITOS</b>						
<b>CONSTRUÇÃO NAVAL</b>						
Encarregado.....	4:114\$399	.....	.....	.....	.....	4:114\$399
Fiel.....	4:446\$000	.....	.....	.....	.....	4:446\$000
<b>MACHINAS</b>						
Encarregado.....	1:562\$267	.....	.....	.....	.....	1:562\$267
Fiel.....	832\$000	.....	.....	.....	.....	832\$000
<b>LABOLATORIO</b>						
Encarregado.....	1:200\$000	.....	.....	.....	.....	1:200\$000
Fiel.....	658\$667	.....	.....	.....	.....	658\$667
<b>OBRAS CIVIS</b>						
Encarregado.....	988\$000	.....	.....	.....	.....	988\$000
Fiel.....	654\$000	.....	.....	.....	.....	654\$000
<b>TORPEDOS</b>						
Encarregado.....	99\$663	.....	.....	.....	.....	99\$663
<b>ESCOLA DE MACHINISTAS</b>						
Professores.....	6:679\$992	.....	.....	.....	.....	6:679\$992
<b>DIVERSAS DESPEZAS</b>						
Gratificação a um engajado para encarregar-se dos trabalhos relativos á luz electrica do Arsenal da Côrte.....	.....	.....	.....	.....	177\$778	177\$778
Serventes.....	34\$617	.....	.....	.....	.....	34\$617
Fardamento e calçado para as companhias de aprendizes e artífices militares.....	231\$500	.....	.....	.....	.....	231\$500

*Continuação da tabella — Arsenaes*

	MUNICIPIO DA CÔRTE	BAHIA	PERNAMBUCO	PARÁ	LONDRES	TOTAL
Instrumentos de musica e concerto dos mesmos.....	421#000					421#000
Papel, pennas, livros, publicações e outros objectos de expediente.....	8:544#384	1:382#253	1:311#179	2:837#600		14:075#416
Luz e utensis para o arsenal e suas depen- dencias.....	20:563#395	2:131#815	2:413#518	4:502#330 234#500		29:611#038 234#500
Lavagem de roupa e concerto.....				15#500		15#500
Conservação da bomba.....				154#330		154#330
Agua e despezas miudas.....	386#357					386#357
<b>DESPEZA DAS PROVINCIAS PAGA NA CÔRTE</b>						
<b>RIO DE JANEIRO</b>						
Patrão-mór da Guaratiba.....	180#000					180#000
<b>BAHIA</b>						
Official de Fazenda da Companhia de Artífices.....	348#666					348#666
Machinista da lancha a vapor.....	89#519					89#519
<b>PERNAMBUCO</b>						
Director da officina de machinas.....	416#666					416#666
<b>PARÁ</b>						
Director da officina de machinas.....	1:388#885					1:388#885
Operarios.....	150#000					150#000
Ditos da de construcção naval.....	375#000					375#000
<b>S. PEDRO</b>						
<i>Estabelecimento naval de Itaqui</i>						
Official de Fazenda.....	1:749#092					1:749#092
Fiel.....	1:098#167					1:098#167
Operarios.....	24:395#975					24:395#975
	<b>1.947:089#303</b>	<b>261:601#382</b>	<b>137:519#004</b>	<b>117:436#975</b>	<b>3:490#184</b>	<b>2.497:136#818</b>

**Natureza dos vencimentos**

	MUNICIPIO DA CÔRTE	BAHIA	PERNAMBUCO	PARÁ	LONDRES	TOTAL
Soldos.....	5:240#954					5:240#954
Ordenados.....	53:367#963	15:383#261	10:020#692	14:484#431		93:256#317
Gratificações.....	178:931#738	30:376#007	19:232#215	16:039#933	2:124#906	243:704#799
Diarias.....	1.682:367#395	212:328#016	104:541#400	110:068#451	1:187#500	2.110:492#792
	<b>1.916:908#050</b>	<b>258:087#314</b>	<b>133:794#307</b>	<b>140:592#515</b>	<b>3:312#406</b>	<b>2.432:694#892</b>

MINISTERIO DA  
TABELLA  
13. Capitania

	MUNICIPIO DA CÔRTE	RIO DE JANEIRO	ESPIRITO SANTO	SERGIPE	ALAGÔAS	PARAÍBYBA	RIO GRANDE DO NORTE
<b>PESSOAL</b>							
<i>Capitania</i>							
Capitão do porto.....	3:999\$996		2:065\$943	2:121\$370	1:418\$580	2:199\$994	1:747\$774
Ajudante.....	1:800\$000						
Secretario.....	300\$000						
Encarregados das diligencias.....	1:096\$500		287\$000	366\$000	325\$000	362\$000	293\$000
Patrão-mór.....			490\$326	600\$000	360\$000	312\$888	600\$000
<i>Soccorros e mais serviços da Capitania</i>							
Patrões.....	1:610\$400		330\$000	360\$000	360\$000	360\$000	360\$000
Machinistas.....	2:230\$440			423\$610		712\$840	
Mestres.....	1:818\$971						
Marinheiros.....	18:777\$329		2:397\$491	2:390\$997	2:954\$995	2:420\$111	2:310\$832
Cozinheiro.....	360\$000						
Gratificação ao mestre do soccorro.....	393\$151						
Foguista.....						588\$658	
<i>Delegacias</i>							
Delegado do Capitão do Porto.....		1:200\$000					
Escrevente.....		396\$000					
Amanuense.....							
Fiel.....		300\$000					
Patrões.....		366\$000					
Remadores.....		1:732\$800					
<i>Praticagem da barra</i>							
Administrador.....							
Escrivão.....				600\$000			
Praticos-móres.....		1:200\$000					
Praticos.....				1:300\$000			470\$999
Vigias.....							
Carpinteiros.....							
Patrões.....			360\$000	420\$000			
Sota-Patrão.....		840\$000	499\$992				
Primeiros marinheiros.....				360\$000			
Segundos ditos.....				1:200\$000			
Remadores.....		4:800\$000	1:800\$000				
Atalalas.....		384\$000		1:680\$000			
<b>EXPEDIENTE</b>							
Papel, pennas e mais objectos.....	488\$700	40\$000	230\$840	96\$300	194\$630	160\$540	100\$240
Impressões, encadernações e publicações.....	226\$440		177\$200	45\$500		98\$400	60\$630
<b>DIVERSAS DESPEZAS</b>							
Serventes.....	480\$000						
Aluguel de casas, armazens, reparos, etc.....		180\$000		800\$000			95\$500
Assignatura de jornaes, publicação de editaes e impressão de diplomas de praticos.....			68\$580	10\$000			33\$680
Compra e concerto de moveis e utensis.....							26\$200
Agua, luz e despezas miudas.....	99\$996						





*Continuação da tabella.*

	MUNICIPIO DA CÔRTE	RIO DE JANEIRO	ESPIRITO SANTO	SERGIPE	ALAGÔAS	PARAHYBA	RIO GRANDE DO NORTE
DESPEZA DAS PROVINCIAS PAGA NA CÔRTE							
Capitão do Porto do Espirito Santo.....	140\$553						
— — de Sergipe.....	800\$000						
— — do Rio Grande do Norte.....	291\$666						
— — do Rio Grande do Sul.....	32\$667						
Machinista da lancha a vapor da Capitania do Porto da Parahyba.....	8\$888						
— — — do Paraná.....	72\$833						
— — — de Santa Catharina.....	31\$918						
	32:030\$150	11:438\$800	8:746\$372	13:042\$777	5:613\$205	7:221\$437	6:137\$855

Natureza dos

	MUNICIPIO DA CÔRTE	RIO DE JANEIRO	ESPIRITO SANTO	SERGIPE	ALAGÔAS	PARAHYBA	RIO GRANDE DO NORTE
Ordenados.....			459\$981		360\$000	78\$314	120\$000
Gratificações.....	28:822\$387	4:320\$000	7:809\$768	11:724\$977	4:733\$575	3:221\$600	5:408\$605
Diarias.....	464\$400	6:898\$800		366\$000	325\$000	3:151\$111	293\$000
	29:286\$787	11:218\$800	8:269\$752	12:090\$977	5:418\$575	6:451\$025	5:821\$605

*Capitanias de Portos*

CEARÁ	PIAUHY	MARANHÃO	PARÁ	AMAZONAS	S. PAULO	PARANÁ	SANTA CATHARINA	S. PEDRO	TOTAL
									140\$558
									800\$000
									291\$666
									32\$667
									8\$888
									72\$833
									31\$918
8:076\$488	5:292\$938	9:770\$068	600\$000	1:200\$000	6:410\$791	6:368\$069	17:531\$242	61:643\$643	200:818\$835

vencimentos

CEARÁ	PIAUHY	MARANHÃO	PARÁ	S. PAULO	PARANÁ	SANTA CATHARINA	S. PEDRO	TOTAL
				480\$000			300\$000	1:798\$298
2:750\$988	4:580\$198	7:140\$030	600\$000	5:040\$491	2:875\$702	16:843\$782	60:471\$123	166:367\$326
366\$000	365\$000	366\$000		366\$000	2:551\$166	366\$000	366\$000	16:244\$477
3:125\$988	4:954\$498	7:512\$030	600\$000	5:886\$491	5:426\$868	17:209\$782	61:137\$123	184:410\$301

MINISTERIO  
TABELLA  
§ 14.º Força

	MUNICIPIO DA CÔRTE	ESPIRITO SANTO	BAHIA	SERGIPE	ALAGOAS	PERNAMBUCO	PARAHYBA	RIO GRANDE DO NORTE	CEARÁ
<b>PESSOAL</b>									
Gratificação a Officiaes da Armada e Classes annexas	793:445#977	.....	36:333#644	1:182#744	611#197	8:327#081	1:246#930	32#384	1:821#348
Vencimentos das praças de pret do Corpo de Imperiaes	59:727#769	.....	5:022#137	.....	.....	414#232	6#902	.....	94#040
— Marinheiros.....	2:772#930	.....	.....	.....	.....	.....	.....	.....	.....
— das do Batalhão Naval.	201:272#786	.....	.....	.....	.....	355#074	.....	.....	.....
— da marinhagem.....	.....	.....	.....	.....	.....	.....	.....	.....	.....
<b>DIVERSAS DESPEZAS</b>									
Papel, pennas, encadernações e impressões.....	6:625#382	.....	187#885	.....	.....	.....	.....	.....	.....
Compra de instrumentos....	10#500	.....	.....	.....	.....	.....	.....	.....	.....
Publicação de editaes, annuncios e telegrammas....	.....	.....	.....	.....	.....	.....	.....	.....	.....
Serviço de praticagem a navios da Armada.....	.....	20#000	150#000	.....	.....	114#840	.....	.....	.....
	1.063:855#344	20#000	41:693#666	1:182#744	611#197	9:211#107	1:253#022	32#384	1:915#388

DA MARINHA

N. 96

Naval

MARANHÃO	PARÁ	AMAZONAS	S. PAULO	PARANÁ	SANTA CATARINA	S. PEDRO	MATO GROSSO	LONDRES	TOTAL
21:105#424	15:431#218	40:338#833	4:832#718	352#438	27:309#294	48:964#335	659#115	17:833#028	1.010:848#308
396#153	451#393	550#616	40#200	.....	1:044#480	199#370	5#382	.....	67:961#764
262#522	1:700#017	362#601	36#400	.....	216#907	.....	.....	.....	2:989#337
.....	.....	.....	.....	.....	7:040#230	3:906#694	.....	.....	214:930#294
164#630	264#320	322#100	.....	.....	.....	189#593	.....	.....	7:753#960
.....	.....	.....	.....	.....	.....	.....	.....	.....	10#500
.....	.....	92#000	.....	.....	.....	.....	.....	.....	92#000
.....	1:900#000	.....	.....	77#000	900#000	1:575#116	.....	.....	4:736#956
21:928#770	19:746#948	41:686#150	4:918#318	420#438	36:310#911	54:833#108	664#107	17:833#028	1.318:329#610

MINISTERIO DA MARINHA

TABELLA N. 97

15. Navios desarmados

	MUNICIPIO DA CÔRTE
Gratificações dos officiaes e outros.....	5:2045173
Soldo dos marinheiros, grumetes e criados.....	2:9015372
	8:1985345

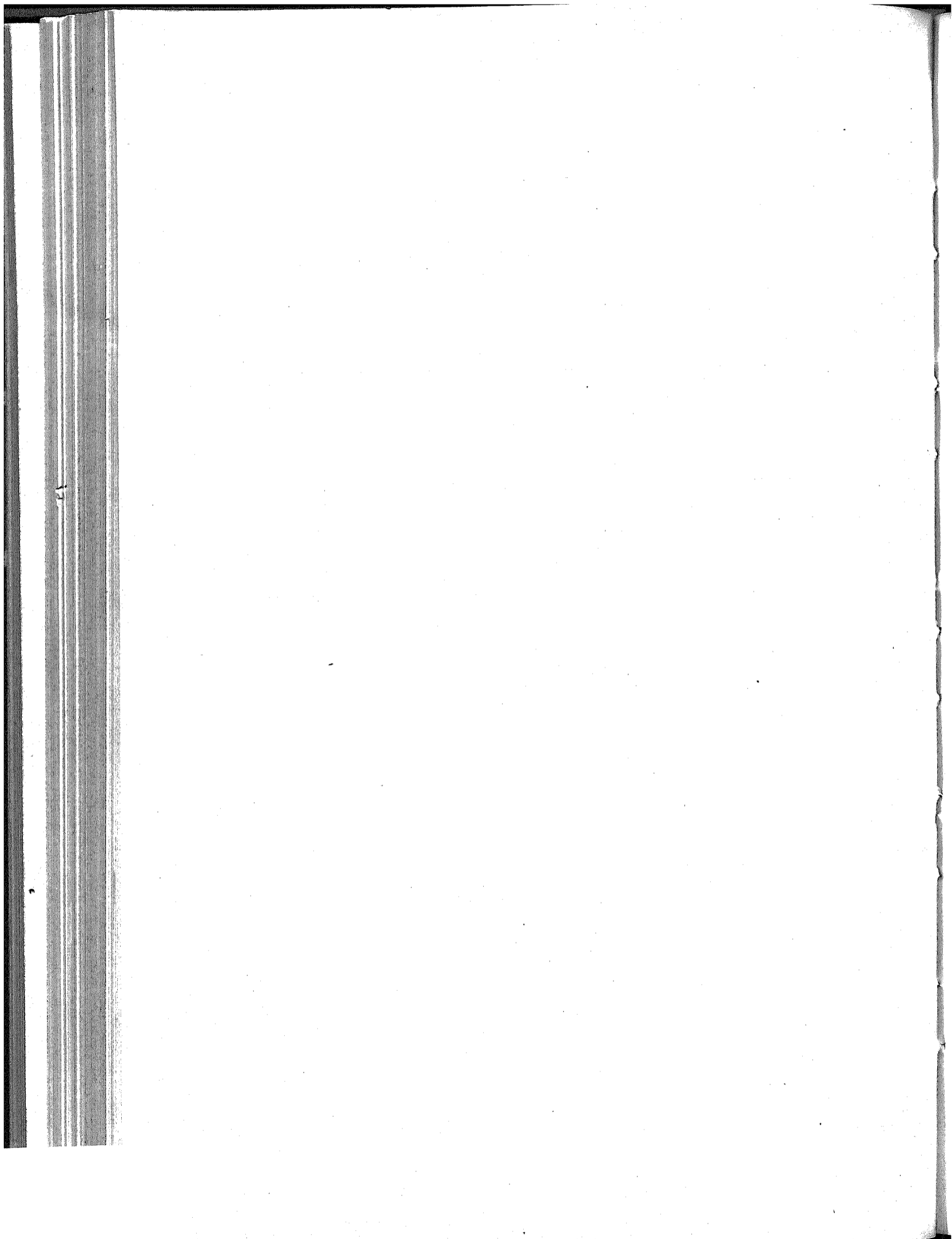

MINISTERIO  
TABELLA  
16. Hos

	MUNICIPIO DA CÔRTE	ESPIRITO SANTO	BAHIA	SERGIPE	ALAGÓAS	PERNAMBUCO	PARAHYBA
<b>PESSOAL</b>							
Primeiros Cirurgiões.....	6:252,5875		4:464,5135	1:796,013	1:800,000	2:187,5773	
Segundos ditos.....	9:834,788	1:800,000	881,5869			587,5845	1:800,000
Alumno pensionista.....			432,5000				
Almoxarife.....	1:599,996						
Fiel.....	600,000						
Capellão.....	1:503,996						
Escripturarios.....	1:535,945						
Primeiros Pharmaceuticos.....	1:999,992		1:391,5092				
Segundos ditos.....	1:014,532		222,221				
Comprador.....	600,000						
Enfermeiro-mór.....	1:200,000						
Ajudante.....	817,591						
Enfermeiros.....	14:347,5762	600,000	2:240,506	600,000	591,5665	1:099,5992	600,000
Porteiro.....	399,996						
Cozinheiros.....	1:539,5878		549,000			365,0000	
Sorventes.....	20:383,559		4:129,528			516,5000	
<i>Escaler</i>							
Remadores.....	1:971,5200						
<i>Companhia de aprendizes marinheiros</i>							
Cirurgião.....	2:458,942						
Enfermeiro.....	850,000						
<b>EXPEDIENTE</b>							
Papel, pennas o mais objectos.....	727,440		418,640			17,700	
Impressões, etc.....	911,5120						
<b>DIVERSAS DESPEZAS</b>							
Medicamentos, sanguosugas, dietas, etc.....	27:009,532		4:105,142		70,312	842,180	
— para a esquadilha de evoluções.....			2:221,583				
Móveis, utensis para as enfermarias, concertos, etc.....	6:328,396		447,000	175,580	123,500	301,513	572,800
Instrumentos cirurgicos.....	746,300						
Roupa para os doentes e lavagem da mesma.....	14:604,091	70,500	968,120	136,564	171,560	785,580	133,040
Aluguel de casa e concerto.....				720,000			
Agua, luz o despesas miudas.....	5:969,135		1:040,572				
<b>DESPEZA DAS PROVINCIAS PAGA NA CÔRTE</b>							
Cirurgião da Provincia do Sergipe.....	297,800						
— da do Piahy.....	196,500						
— da do Paraná.....	330,520						
— da do Santa Catharina.....	72,580						
Enfermeiro da da Bahia.....	110,500						
— da do Rio Grande do Norte.....	50,523						
— da do Paraná.....	18,533						
	126:040,5952	2:470,500	23:520,5920	3:428,5157	2:759,5037	6:703,5883	3:105,5840

**Natureza dos**

	MUNICIPIO DA CÔRTE	ESPIRITO SANTO	BAHIA	SERGIPE	ALAGÓAS	PERNAMBUCO	PARAHYBA
Soldo.....	504,5000						
Ordonado.....	2:212,5899						
Gratificações.....	64:995,5709	2:400,000	10:199,5483	2:396,013	2:391,5665	3:875,5610	2:400,000
Diarias.....			4:129,5280			881,5000	
	67:712,5608	2:400,000	14:328,5763	2:396,013	2:391,5665	4:730,5610	2:400,000

A MARINHA

N. 98

itais

RIO GRANDE DO NORTE	CEARÁ	PIAUIHY	MARANHÃO	PARÁ	S. PAULO	PARANÁ	SANTA CATHARINA	S. PEDRO	TOTAL
1:800,000	1:800,000	1:727,249	1:584,312	2:199,996	1:800,000	600,000	1:800,000	1:780,000	21:435,408
									23:031,747
									432,000
									1:599,996
									600,000
									1:505,996
									1:535,745
									3:399,984
									4:236,753
									600,000
									1:200,000
									817,991
55,000	600,000	600,000	490,615	921,910	600,000	200,000	600,000	560,832	23:215,772
				438,666			360,000		399,996
				437,332			732,000		2:932,344
									23:918,171
									1:971,100
									2:458,942
									550,000
				497,620			41,740		4:373,100
									911,120
		142,328		1:207,023			8,500		33:443,469
5,400	31,370	72,000	460,000	200,870	233,320		88,260		2:211,483
433,120	447,120	89,320	226,000	332,890	450,580	144,060	314,160	45,480	8:801,909
	384,480	47,600	640,000	328,320	22,500		720,000		746,300
									48:443,475
									4:440,400
									8:432,716
									297,880
									490,800
									330,200
									72,800
									440,000
									50,323
									48,333
2:510,520	2:962,970	2:078,449	3:107,537	5:744,526	2:806,400	944,000	4:634,560	2:356,312	495:783,273

reencimentos

RIO GRANDE DO NORTE	CEARÁ	PIAUIHY	MARANHÃO	PARÁ	S. PAULO	PARANÁ	SANTA CATHARINA	S. PEDRO	TOTAL
									504,000
2:350,000	2:400,000	2:327,249	2:080,137	3:260,572	2:400,000	800,000	3:492,500	2:340,832	2:212,899
									110:110,090
									5:010,220
2:350,000	2:400,000	2:327,249	2:080,937	3:260,572	2:400,000	800,000	3:492,500	2:340,832	417:837,269



	MUNICIPIO DA CÔRTE	RIO DE JANEIRO	ESPIRITO SANTO	BAHIA	SERGIPE	ALAGÔAS	PERNAM- BUCCO	PARAHYBA	RIO GRANDE DO NORTE
<b>PESSOAL</b>									
Director .....	2:850\$000	140\$000							
Ajudante .....	1:939\$992								
Inspector .....									
Escripturario-Archivista.....	1:800\$900								
Desenhador.....	1:200\$000								
Auxiliar.....	810\$000								
Porteiro.....	900\$000								
Primeiros Pharoieiros.....	2:999\$999			3:027\$765		720\$000	2:959\$992		
Segundos ditos.....	2:174\$000		1:440\$000	2:738\$660		1:200\$000	2:878\$065	720\$000	720\$000
Terceiros ditos.....	1:632\$265		960\$000	2:061\$329		480\$000	1:225\$324	480\$000	480\$000
Pharoieiros .....				479\$999	1:200\$000				
Serventes.....	480\$000								
Machinistas.....	920\$505								
Foguistas.....	944\$000								
<b>CATRAIA</b>									
Patrão e remadores.....	2:407\$600								
<b>BARCA PHAROL</b>									
Mestre .....									
Patrão e remadores.....									
<b>EXPEDIENTE</b>									
Papel, pennas e mais objectos.	608\$666								
Impressões e encadernações.	181\$120								
<b>DIVERSAS DESPEZAS</b>									
Gratificação, salario e pas- sagem de um mechanico contratado para assentar o pharol de Sant'Anna.....									
Azeite e varios objectos para o custeio e conservação dos pharões.....	31:552\$086		701\$500	367\$967	230\$620	278\$460	880\$231	598\$700	27\$780
Concertos em pharoletes.....									
Custo e remessa de material para o pharol de S. Thomé.									
— — de chaminés para o de S. Paulo.....									
— — de vidros para o de Santo Agostinho.....									
— — de mēchas para pha- rões e um aparelho para experiencia de oleo mineral									
Publicação de editaes, etc....									14\$640
Praticagem a navios da Ar- mada .....									
Obras da casa dos pharoleiros do pharol da Ponta dos Nau- fragados.....									
Construção de uma pequena casa para os guardas do pharolete provisório.....					38\$900				
Transportes e conducções.....		100\$000			100\$000				
Ajudas de custo.....									
Pharoletes para a barra de Belmonte.....									
— para substituir os de Al- cantara e Barra.....									
Apparelho de 6ª ordem para substituir o pharolete de Santa Cruz.....									
Objectos para o pharol de S. João.....									
Saldo de um aparelho de luz e da torre para o pharol de Sant'Anna.....									
Luz e despesas miudas.....	240\$000								
	53:780\$222	240\$000	3:101\$500	8:675\$720	1:578\$520	2:678\$460	7:943\$612	1:708\$700	1:242\$420

MARINHA

99

paróes

PARÁ	PIAUIHY	MARANHÃO	PARÁ	S. PAULO	PARANÁ	SANTA CATHARINA	S. PEDRO	LONDRES	TOTAL
							1:200\$000		2:990\$000 1:939\$992 1:200\$000 1:800\$000 1:200\$000 840\$000 900\$000
1:260\$000 960\$000	720\$000 480\$000	1:974\$992 3:748\$999 2:849\$998	1:140\$000 6:537\$500 5:136\$832	990\$996 720\$000 480\$000	720\$000 480\$000 480\$000	999\$996 2:160\$000 960\$000 480\$000	8:621\$322		15:542\$731 27:497\$224 18:385\$746 10:781\$321 480\$000 920\$505 944\$000
						2:232\$000			4:729\$600
			701\$970 4:878\$000						701\$970 4:878\$000
		25\$200 10\$400							633\$806 191\$520
								3:717\$889	3:717\$889
75\$645	320\$000	327\$440 2:017\$100	1:426\$016	422\$520	308\$640	232\$400	1:604\$712		39:360\$807 2:017\$100
								1:206\$333	1:206\$333
								290\$704	290\$704
								268\$593	268\$593
								106\$074	106\$074 19\$320
			4\$680 60\$000						60\$000
						604\$800			604\$800
	15\$000	10\$000							38\$000 125\$000 100\$000
								2:106\$000	2:106\$000
								3:240\$000	3:240\$000
								1:620\$963	1:620\$963
								1:574\$370	1:574\$370
								3:044\$852	3:044\$852 481\$111
2:295\$645	1:538\$000	10:664\$129	20:126\$109	2:622\$516	1:985\$640	7:759\$286	11:426\$034	17:184\$778	156:638\$291

MINISTERIO DA MARINHA

TABELLA N. 100

18. Escola de Marinha

	MUNICIPIO DA CÔRTE	SANTA CATHARINA	LONDRES	TOTAL
<b>Escola de Marinha</b>				
<b>DIRECTORIA</b>				
Director.....	6:000\$000			6:000\$000
Vice-Director.....	2:516\$585			2:516\$585
<b>MAGISTERIO</b>				
Lentes cathedaticos.....	32:466\$914			32:466\$914
— oppositores.....	12:374\$462			12:374\$462
Professores de desenho.....	9:099\$699			9:099\$699
— de francez e inglez.....	4:655\$155			4:655\$155
Ajudantes dos de desenho.....	4:710\$562			4:710\$562
Mestre de esgrima e gymnastica.....	1:434\$108			1:434\$108
— de natação.....	960\$000			960\$000
Professor dos Guardas-marinha.....	2:819\$998	609\$098		3:428\$096
Preparador de physica e chimica.....	617\$314			617\$314
Gratificação a lentes e professores por contarem mais de 25 annos de serviço.....	2:219\$886			2:219\$886
<b>SECRETARIA</b>				
Secretario.....	3:000\$000			3:000\$000
Official-Archivista.....	1:343\$412			1:343\$412
Amanuense.....	1:296\$379			1:296\$379
Porteiro.....	1:437\$113			1:437\$113
<b>OFFICIAES AO SERVIÇO DA ESCOLA E OUTROS EMPREGADOS</b>				
Cirurgião.....	2:299\$992			2:299\$992
Capellão.....	999\$991			999\$991
Commissario-Escrivão.....	1:917\$996			1:917\$996
Fiel.....	739\$962			739\$962
Officiaes da Armada.....	4:769\$622			4:769\$622
Mestre.....	424\$425			424\$425
Guardião.....	396\$690			396\$690
Enfermeiro.....	600\$000			600\$000
Guardas.....	2:700\$000			2:700\$000
Cozinheiros.....	1:082\$666			1:082\$666
Marinheiros, marinheiros-criados e grumetes.....	3:471\$666			3:471\$666
<b>EXPEDIENTE</b>				
Papel, pennas e mais objectos.....	682\$400			682\$400
Impressões e encadernações.....	408\$160			408\$160
<b>DIVERSAS DESPEZAS</b>				
Acquisição de livros, etc.....	975\$000			975\$000
— de moveis e utensis.....	1:574\$300			1:574\$300
— de jornaes e revistas estrangeiras.....			537\$778	537\$778
Compra de carvão vegetal, acidos, etc., para o gabinete de physica e chimica.....	505\$900			505\$900
Luz e despesas miudas.....	1:751\$080			1:751\$080
<b>Collegio Naval</b>				
<b>DIRECTORIA</b>				
Director.....	3:000\$000			3:000\$000
Vice-Director.....	1:999\$992			1:999\$992
<b>MAGISTERIO</b>				
Professores.....	9:502\$142			9:502\$142
Adjuntos.....	7:168\$390			7:168\$390
Mestre de gymnastica.....	1:200\$000			1:200\$000
<b>SECRETARIA</b>				
Secretario.....	1:999\$992			1:999\$992
Amanuense.....	999\$996			999\$996
Porteiro.....	1:200\$000			1:200\$000
Continuo e Ajudante do Porteiro.....	799\$992			799\$992

*Continuação da tabella — Escola de Marinha*

	MUNICIPIO DA CÔRTE	SANTA CATHARINA	LONDRES	TOTAL
<b>OFFICIAES E EMPREGADOS AO SERVIÇO DO COLLEGIO</b>				
Medico.....	1:800\$000	.....	.....	1:800\$000
Official de Fazenda.....	679\$992	.....	.....	679\$992
Fiel.....	678\$000	.....	.....	678\$000
Officiaes subalternos.....	2:390\$000	.....	.....	2:390\$000
Enfermeiro.....	720\$000	.....	.....	720\$000
Cozinheiro.....	600\$000	.....	.....	600\$000
Ajudante.....	360\$000	.....	.....	360\$000
Serventes.....	2:261\$000	.....	.....	2:261\$000
<b>EXPEDIENTE</b>				
Papel, pennas e mais objectos.....	131\$200	.....	.....	131\$200
Impressões e encadernações.....	54\$880	.....	.....	54\$880
<b>DIVERSAS DESPEZAS</b>				
Soldo aos alumnos.....	2:085\$100	.....	.....	2:085\$100
Concertos diversos.....	636\$693	.....	.....	636\$693
Despezas miudas.....	1:695\$480	.....	.....	1:695\$480
<b>Bibliotheca</b>				
<b>PESSOAL</b>				
Bibliothecario.....	1:899\$996	.....	.....	1:899\$996
Escrevente.....	600\$000	.....	.....	600\$000
<b>EXPEDIENTE</b>				
Papel, pennas, etc.....	194\$500	.....	.....	194\$500
Impressões e encadernações.....	163\$400	.....	.....	163\$400
<b>DIVERSAS DESPEZAS</b>				
Servente.....	420\$000	.....	.....	420\$000
Acquisição de livros, assignatura de jornaes, etc.....	2:653\$775	.....	.....	2:653\$775
Publicação de uma revista maritima.....	1:800\$000	.....	.....	1:800\$000
Gastos miudos.....	224\$344	.....	.....	224\$344
<b>Imperial Observatorio</b>				
<b>PESSOAL</b>				
Ajudante.....	2:584\$800	.....	.....	2:584\$800
	<b>163:582\$301</b>	<b>609\$998</b>	<b>537\$778</b>	<b>164:730\$077</b>

**Natureza dos vencimentos**

	MUNICIPIO DA CÔRTE	SANTA CATHARINA	TOTAL
Ordenados.....	66:014\$001	.....	66:014\$001
Gratificações.....	79:992\$202	609\$998	80:602\$200
— por contar mais de 25 annos de serviço.....	2:219\$886	.....	2:219\$886
	<b>148:226\$089</b>	<b>609\$998</b>	<b>148:836\$087</b>

	MUNICIPIO DA CÔRTE	RIO DE JANEIRO	ESPIRITO SANTO	BAHIA	SERGIPE	ALAGÔAS	PERNAMBUCO	PARAIBYBA	RIO GRANDE DO NORTE	CEARÁ
<b>CORPO DA ARMADA</b>										
Almirantes.....	23:433\$330									
Chefes de Esquadra.....	40:510\$000									
— de Divisão.....	5:280\$000	2:400\$000		2:880\$000						
Capitães de Mar e Guerra.....	31:558\$420			4:319\$990		2:260\$000	1:436\$000			
— de Fragata.....	13:320\$000			5:280\$000						
Capitães-Tenentes.....	31:288\$146			4:358\$400						
Primeiros Tenentes.....	29:330\$560	316\$000		1:765\$987			264\$000			
Segundos Tenentes.....	4:614\$741			440\$160			355\$276			
Guardas-Marinha.....	811\$698									
<b>CORPO DE SAUDE</b>										
Segundos Cirurgiões.....							162\$860			
<b>CORPO DE OFFICIAES DE FAZENDA</b>										
Commissarios de 1ª classe.....										
— de 2ª.....										311\$040
— de 3ª.....										
Escrivães de 1ª classe.....										
Officiaes de Fazenda.....	43\$680						185\$240		21\$840	
<b>CORPO DE MACHINISTAS</b>										
Machinistas de 1ª classe.....	18:048\$262									
— de 2ª.....	3:297\$485									
— de 3ª.....	2:640\$281									
<b>CORPO DE OFFICIAES MARINHEIROS</b>										
Mestres de 1ª classe.....	6:868\$196									
— de 2ª.....	3:447\$335									
Guardiães.....	469\$336									360\$000
<b>BATALHÃO NAVAL</b>										
Primeiro Sargento.....	58\$900									
Segundo dito.....										
Forriell.....										
Soldados.....	50\$600								33\$600	
<b>CORPO DE IMPERIAES MARINHEIROS</b>										
Primeiros Sargentos.....	740\$284					30\$000		240\$000	111\$666	
Segundos ditos.....			452\$835							
Forriells.....	217\$666							216\$000		
Cabos.....	345\$367		189\$735			64\$000				
Marinheiros de 1ª classe.....	510\$467		118\$335	675\$674	389\$520	48\$335				
— de 2ª.....	560\$990	60\$000								
— de 3ª.....	791\$426							60\$000		
Grumetes.....	240\$299									
Pracas.....						401\$673	1:698\$700			
	100:823\$548	2:776\$000	760\$905	19:720\$211	389\$520	2:744\$008	4:102\$076	516\$000	167\$106	671\$040

**Recapi**

	MUNICIPIO DA CÔRTE	RIO DE JANEIRO	ESPIRITO SANTO	BAHIA	SERGIPE	ALAGÔAS	PERNAMBUCO	PARAIBYBA	RIO GRANDE DO NORTE	CEARÁ
Corpo da Armada.....	452:487\$165	2:716\$000		19:044\$537		2:200\$000	2:055\$276			
— de Saude.....							162\$860			
— de Officiaes de Fazenda.....	43\$680						185\$240		21\$840	311\$040
— de Machinistas.....	23:980\$028									
— de Officiaes Marinheiros.....	40:783\$067									360\$000
Batalhão Naval.....	109\$500								33\$600	
Corpo de Imperiaes Marinheiros.....	3:414\$108	60\$000	760\$905	675\$674	389\$520	544\$008	1:698\$700	516\$000	111\$666	
	100:823\$548	2:776\$000	760\$905	19:720\$211	389\$520	2:744\$008	4:102\$076	516\$000	167\$106	671\$040

DA MARINHA

N. 101

formados

PIAUHY	MARANHÃO	PARÁ	AMAZONAS	S. PAULO	PARANÁ	SANTA CATHARINA	S. PEDRO	MINAS GERAES	GOYAZ	MATO GROSSO	TOTAL
							2:890\$000				23:433\$330
							1:440\$000				40:500\$000
1:440\$000		1:440\$000		1:008\$000		2:400\$000	1:512\$000				13:400\$000
	1:680\$000						1:440\$000				46:534\$410
	1:680\$000						1:008\$000				22:800\$000
	1:152\$000	1:244\$236					2:100\$000				38:334\$816
		168\$000					342\$720				36:252\$803
											5:950\$897
											811\$698
											462\$800
						2:403\$333					2:403\$333
						467\$040					467\$040
		662\$100									311\$000
											662\$100
			1:919\$988				2:373\$324				22:344\$374
						919\$988					4:217\$483
											2:610\$281
						709\$020				207\$000	7:875\$116
						618\$672	373\$330		307\$200		4:746\$37
											829\$336
						82\$800					221\$700
	80\$000										76\$000
	76\$000										72\$000
	72\$000										102\$800
	18\$600										
										700\$000	1:900\$930
	160\$000					106\$416					711\$251
	152\$000						108\$000				784\$866
	24\$200			216\$000							1:389\$767
82\$665	36\$000	288\$000		192\$000		192\$000				192\$000	726\$067
							24\$000				2:092\$863
		120\$000					72\$000		120\$000		958\$426
				96\$000							337\$809
				87\$600							2.944\$553
	348\$400				465\$780						
1:522\$665	5:479\$200	3:922\$656	1:919\$988	1:569\$600	465\$780	7:990\$179	12:293\$374	120\$000	307\$200	1:099\$000	259:362\$056

tulação

PIAUHY	MARANHÃO	PARÁ	AMAZONAS	S. PAULO	PARANÁ	SANTA CATHARINA	S. PEDRO	MINAS GERAES	GOYAZ	MATO GROSSO	TOTAL
1:440\$000	4:512\$000	2:852\$256		1:008\$000		2:400\$000	9:342\$720				200:057\$954
		662\$400				2:870\$373					162\$860
			1:919\$988			919\$988	2:373\$324				4:094\$573
						1:418\$592	373\$330		307\$200	207\$000	13:451\$189
	246\$600					82\$800					472\$500
82\$665	720\$600	408\$000		561\$600	465\$780	298\$416	204\$000	120\$000		892\$000	11:923\$642
1:522\$665	5:479\$200	3:922\$656	1:919\$988	1:569\$600	465\$780	7:990\$179	12:293\$374	120\$000	307\$200	1:099\$000	259:362\$056

	MUNICIPIO DA CÔRTE	ESPIRITO SANTO
Obras civis e militares.....	30:666\$286	
— nos Pharões.....	7:294\$906	
— no Quartel da Companhia de aprendizes marinheiros.....		1:477\$687
— — do Batalhão Naval.....	1:040\$800	
— na Capitania do Porto.....		
— nos Arsenaes, etc.....	36:742\$038	
— no edificio da Escola de Marinha.....	7:069\$015	
— nos Pharões.....		
Jornaes e gratificações a operarios empregados em diferentes obras.....	159:470\$496	
Custo e remessa de 2 escaphandros.....		
Coberta metallica para o pharol de S. João, no Maranhão.....		
Apparelhos de luz e accessorios para os pharões de S. Marcos e Itacolomy.....	373\$200	
Material para as obras no Estabelecimento Naval de Itaqui.....	684\$000	
Dynamite para desobstrucção do porto do Paraná.....		
Adiantamentos de um mez de vencimentos ao Engenheiro Victor Alinequant para ir em Commissão á provincia do Maranhão.....	500\$000	
	243:834\$831	1:477\$687

DA MARINHA

N. 102

Obras

BAHIA	ALAGOAS	PERNAMBUCO	MARANHÃO	S. PAULO	PARANÁ	S. PEDRO	LONDRES	TOTAL
			36:676#985					30:666#286
				1:000#000	1:308#822	23#600		43:968#981
								3:900#109
					120#000	3:319#200		1:040#800
2:066#424		2:387#219		120#000				3:439#200
	11:133#332							41:318#681
								7:069#015
								11:133#332
								169:470#496
							2:158#222	2:158#222
							2:002#704	2:002#704
							18:200#518	18:200#518
								373#200
								681#000
								500#000
2:066#424	11:133#332	2:387#219	36:676#985	1:120#000	1:518#822	3:342#800	22:421#444	325:979#544



MINISTERIO DA MARINHA

TABELLA N. 103

21. Hydrographia

	MUNICIPIO DA CÔRTE	LONDRES	TOTAL
PESSOAL			
Director geral.....	2:850\$000	.....	2:850\$000
Primeiro Ajudante.....	1:475\$000	.....	1:475\$000
Segundo dito.....	1:399\$994	.....	1:399\$994
Terceiro dito.....	.....	1:400\$000	1:400\$000
Desenhador.....	1:760\$000	.....	1:760\$000
EXPEDIENTE			
Papel, pennas, etc.....	656\$246	.....	656\$246
Impressões e encadernações.....	197\$460	.....	197\$460
DIVERSAS DESPEZAS			
Instrumentos nauticos e concertos dos mesmos.....	2:983\$000	.....	2:983\$000
	<u>11:321\$700</u>	<u>1:400\$000</u>	<u>12:721\$700</u>

MIMISTERIO DA MARINHA  
TABELLA N. 104  
22. Etapas

	MUNICIPIO DA CÔRTE
Almirante.....	366\$000
Capitão de Mar e Guerra.....	366\$000
Primeiro Tenente.....	366\$000
	1:098\$000

TABELLA N. 105

23. Armamento

	MUNICIPIO DA CÔRTE	LONDRES	TOTAL
Armamento para os corpos de Marinha e navios da Armada.....	1:905\$960		1:905\$960
— para o batalhão naval.....	6:139\$918		6:139\$918
— para o corpo de imperiaes marinheiros.....	1:430\$900		1:430\$900
— para os Arsenaes.....	18\$200		18\$200
Custo e remessa de artilharia para navios em construcção no Arsenal da Côrte.....		232:175\$556	232:175\$556
Dois canhões e munições para a corveta <i>Nitheroy</i> .....		23:978\$778	23:978\$778
Remessa de artilharia idem.....		703\$963	703\$963
Custo e remessa de artilharia, carrelame e munições para a canhoneira <i>Camocim</i> .....		13:445\$149	13:445\$149
— de cofres de polvora para o cruzador <i>Atmirante Barroso</i> e a canhoneira <i>Imciadora</i> .....		8:425\$888	8:425\$888
Armamento de mão e respectivo cartuxame para o encouraçado <i>Riachuelo</i> .....		15:955\$962	15:955\$962
Metralhadoras e canhões de tiro rapido idem.....		7:210\$667	7:210\$667
Circulos, peões e mais accessorios para as carretas dos canhões de 70, idem.....		5:866\$667	5:866\$667
Carretas para desembarque de 2 metralhadoras e uma peça de tiro rapido, idem.....		2:389\$334	2:389\$334
Armamento de mão para o encouraçado <i>Aquidaban</i> .....		15:090\$000	15:090\$000
Oito canhões de 92 e 5,75 idem.....		108:469\$704	108:469\$704
Quatro carretas e defensas para os mesmos, idem.....		28:491\$882	28:491\$882
Munições para os canhões de 5,75 idem.....		83:037\$704	83:037\$704
16 metralhadoras e 2 canhões de tiro rapido, idem.....		55:765\$334	55:765\$334
Armamento Nordenfelt idem.....		24:305\$556	24:305\$556
Carretas e accessorios para o desembarque de 2 metralhadoras e 1 peça de tiro rapido, idem.....		1:365\$333	1:365\$333
Pistolas Nagant e munições, idem.....		9:864\$444	9:864\$444
Artilharia e munições, idem.....		110:009\$629	110:009\$629
Custo e remessa de 65 metralhadoras e respectivas munições.....		92:118\$890	92:118\$890
— de cartuxos para pistolas Nagant.....		4:074\$074	4:074\$074
— de um aparelho electrico para as officinas de torpedos.....		237\$000	237\$000
— de armamento de mão.....		351\$111	351\$111
Armamento diverso.....		49:434\$222	49:434\$222
Polvora prismatica.....		69:424\$186	69:424\$186
Compra de 1.000 exemplares da nova estampa representando o detalhe de uma metralhadora Nordenfelt e 50 brochuras de folhetos explicativos dos respectivos desenhos.	700\$000		700\$000
	10:194\$978	964:211\$003	974:405\$981

MINISTERIO  
TABELLA  
24. Muni

	MUNICIPIO DA CÔRTE	ESPIRITO SANTO	BAHIA	SERGIPE	ALAGÔAS	PERNAMBUCO	PARAHYBA	RIO GRANDE DO NORTE
Munições de bocca para os corpos de Marinha e navios da Armada.....	372:517,5002	234,345	60:969,853			4:053,431		
— para as praças do Batalhão Naval.....	66:836,516							
— para o Corpo de Imperiaes Marinheiros.....	86:261,448							
— para as Companhias de Aprendizizes Marinheiros.....	27:083,375	8:924,539	10:382,093	10:000,719	15:246,055	14:248,015	13:941,797	11:003,314
— para a Companhia de Invalidos.....	409,300	292,800	342,000		203,600	988,000		
— para os Arsenaes, Companhias de aprendizizes artifices e artifices militares.....	26:750,436		3:478,034					
— para as Capitancias de Portos.....	15:608,879							
— para os navios desarmados.....	3:073,145							
— para os hospitaes e enfermarias.....	75:434,782		9:387,175			2:195,258		
— para os pharões.....	2:497,463	243,200	432,298			651,229		
— para a Escola de Marinha.....	23:194,307							
— para o Collegio Naval.....	15:336,078							
— para praças reformadas, invalidas, e um ex-escravo da nação.....								140,400
— para officiaes e praças embarcadas.....	160:833,664							
— para as praças das cabreas, etc.....	2:746,812		1:063,471					
— para os operarios destacados.....	5:012,881							
	883:274,228	9:694,884	86:074,924	10:000,719	15:449,655	22:135,933	13:941,797	11:239,714

MINISTERIO  
TABELLA  
25. Muni

	MUNICIPIO DA CÔRTE	RIO DE JANEIRO	ESPIRITO SANTO	BAHIA	SERGIPE	ALAGÔAS
Acquisição de cabos, lonas, brim, tintas e mais artigos de munições navaes para os corpos de marinha, etc.....	301:567,468		1:951,892	16:681,217	1:495,438	1:000,000
— para o Batalhão Naval.....	1:759,757					
— para o Corpo de Imperiaes Marinheiros.....	2:768,230					
— para a Companhia de Aprendizizes Marinheiros.....	547,840					
— para os Arsenaes.....	3:974,004					
— para as Companhias de Aprendizizes Artifices e Artifices Militares.....	207,5022					
— para as Capitancias de Portos.....	158,618					
— para os navios desarmados.....	421,5361					
— para os Hospitaes e Enfermarias.....	528,780					
— para a Escola de Marinha.....	204,175					
— para os pharões.....						
Acquisição de 24 boias para o ballsamento do rio S. Gonçalo e Leitia no Rio Grande do Sul.....	7:200,000					
Concerto de boias.....		7,500				
— de uma machina electrica.....	262,500					
Custo, remessa e inspecção de lanternas de signaes.....						
— o remessa de 5 ancoras do systema Martin.....						
	319:360,381	7,500	1:931,892	16:681,217	1:495,438	1:000,000

DA MARINHA  
N. 106  
ções de bocca

CEARÁ	PIAUIHY	MARANHÃO	PARÁ	AMAZONAS	S. PAULO	PARANÁ	SANTA CATHARINA	S. PEDRO	MATO GROSSO	TOTAL
		12:518\$829	16:028\$235	33:549\$031	3:256\$749		34:435\$464	16:947\$746		534:510\$705 66:836\$516 86:261\$418
26:013\$374	14:920\$000 200\$400	9:199\$216	10:267\$369	9:570\$172	10:969\$969	3:571\$546 146\$400	4:440\$127	4:903\$880 17\$600		204:784\$760 2:600\$100
	62\$591		6:340\$912				140\$720			36:578\$382 15:812\$190 3:073\$445 91:696\$617 9:275\$708 23:194\$307 15:336\$078
		490\$400	2:231\$526 2:999\$578			315\$600	2:447\$876 1:486\$800	439\$200		505\$400 161:136\$493 3:934\$383 5:012\$831
		61\$600					297\$400			
						154\$900			302\$829	
26:013\$374	15:182\$991	22:270\$045	37:867\$640	43:119\$203	14:226\$718	4:188\$446	43:248\$387	22:308\$425	302\$829	1.280:549\$113

DA MARINHA  
N. 107  
ções Navaes

PERNAMBUCO	PARANHYBA	RIO GRANDE DO NORTE	CEARÁ	PIAUIHY	MARANHÃO	PARÁ	AMAZONAS	S. PAULO	PARANÁ	SANTA CATHARINA	S. PEDRO	LONDRES	TOTAL
6:029\$688	4:336\$330		1:033\$389	763\$110	5:004\$645	2:190\$940	9:943\$594		1:281\$850	4:756\$866	6:144\$467		361:180\$894 1:739\$757 3:216\$299 2:349\$598 46:635\$093 267\$622 2:321\$522 121\$361 543\$780 204\$475 27\$000
		366\$260				469\$263		478\$040 26\$800			339\$435		
		42\$481				12:661\$092		1:029\$100			1:201\$324		
		15\$000											
										27\$000			
				80\$000									7:200\$000 87\$500 262\$500
												4:319\$631 1:085\$851	1:309\$631 1:085\$851
6:029\$688	4:336\$330	423\$740	1:033\$389	843\$110	5:004\$645	15:321\$295	9:943\$594	1:533\$940	1:281\$850	4:783\$866	8:373\$226	2:398\$482	398:8:5\$583

26. Material de

	MUNICIPIO DA CÔRTE	BAHIA	SERGIPE	ALAGÔAS	PERNAMBUCO	RIO GRANDE DO NORTE
Material de construcção naval para os Arsenaes.....	454:781\$454					
Pessoal empregado na arrumação das madeiras.....	21:70J\$632					
Construcção de navios e embarcações miudas, concerto e fabrico dos mesmos, machinas, ferramentas, concertos de machinas e caldeiras.....	483:241\$090	48:113\$479	440\$730	174\$800	21:201\$783	1:075\$800
Importancia despendida com a construcção de um simu- lacro de navio para a Companhia de Aprendizizes mari- nheiros.....						
— com a pintura de diversos navios da Armada.....	17:000\$000					
— com a conclusão das mortonas do Mocangué.....	110:000\$000					
— com concertos feitos por conta do Ministerio da Agri- cultura em caixões contendo objectos remetidos á com- missão de estudos da barra do Rio Grande do Sul.....	42\$910					
Compra de uma jangada para o serviço da Capitania do Porto.....						
Restituição feita, na fôrma do contrato celebrado para a compra de serragem produzida pela serraria a vapor da Ilha das Cobras.....	200\$000					
Custo e remessa de um salva-vidas.....						
— de tres lanchas torpedos.....						
— de objectos para uma officina, estação e gabinete de torpedos na Côrte.....						
— de um ventilador.....						
— de uma moenda de transmissão.....						
— de duas machinas de atarrachar.....						
Remessa de metralhadoras para lanchas torpedos.....						
Servo motor para o <i>Almirante Barroso</i> e remessa do mesmo.....						
Tubos de latão estanhado para as machinas em con- strucção na Côrte.....						
Frete de uma lancha a vapor para o serviço da estação de torpedos da Côrte.....						
Uma lancha a vapor de suspender submarinas.....						
Despeza com a travessia do rebocador <i>Lima Duarte</i> .....						
Material para o pharol de Itapuan.....						
	1.086:966\$106	48:113\$479	440\$730	174\$800	21:201\$783	1:075\$800

PERIO  
LLA  
de

DA MARINHA  
N. 108  
construcção naval

RANDE  
O  
RTE

738800

38800

CEARÁ	PIAUHY	MARANHÃO	PARÁ	S. PAULO	PARANÁ	SANTA CATHARINA	LONDRES	TOTAL
			32:996\$499					487:777\$953 21:700\$632
	84\$600	1:686\$000		* 7:083\$000	120\$000	1:776\$700		562:006\$982
605\$000								608\$000 17:000\$000 110:000\$000
								42\$910
180\$000								180\$000
								200\$000
							8:112\$223	8:112\$223
							53:027\$333	53:027\$333
							33:387\$740	33:387\$740
							987\$074	987\$074
							1:376\$815	1:376\$815
							3:144\$000	3:144\$000
							70\$000	70\$000
							1:407\$000	1:407\$000
							1:987\$556	1:987\$556
							2:256\$000	2:256\$000
							15:111\$111	15:111\$111
							9:937\$778	9:937\$778
							132\$000	132\$000
783\$000	84\$600	1:686\$000	32:996\$499	7:083\$000	120\$000	1:776\$700	130:936\$630	1.330:450\$127

MINISTERIO DA  
TABELLA  
27. Com

	MUNICIPIO DA CÔRTE	ESPIRITO SANTO	SERGIPE	ALAGÓAS	PARAHYBA
Combustivel para os corpos de Marinha, navios da Armada, etc...	243:227#182	270#688	.....	.....	.....
— para a Companhia de Aprendizes Marinheiros.....	.....	.....	168#147	367#420	461#828
— para os Arsenaes.....	13:421#914	.....	.....	.....	.....
— para as Capitania de Portos.....	204#000	.....	.....	65#400	330#728
— para os hospitaes e enfermarias.....	1:890#000	.....	.....	.....	.....
	288:746#006	270#688	168#147	432#820	792#886

MINISTERIO  
TABELLA  
28. Fretes,

	MUNICIPIO DA CÔRTE	RIO DE JANEIRO	BAHIA	PERNAMBUCO	PARAHYBA	RIO GRANDE DO NORTE
Tratamento de officiaes e praças da Armada fóra dos hospitaes.....	4:114#377	183#000	7:815#800	.....	.....	.....
Despeza feita com enterramento de officiaes, aprendizes marinheiros e praças da Armada.....	562#800	.....	220#000	.....	33#600	143#320
Fretes de navios, batelões, etc.....	.....	.....	310#280	803#800	.....	.....
— — diversos objectos.....	.....	.....	.....	.....	.....	.....
Medicamentos.....	20:781#929	.....	.....	.....	.....	.....
Passagens, fretes, etc.....	.....	.....	144#120	.....	.....	.....
Conducção de polvora.....	2:935#428	.....	.....	.....	.....	.....
Commissão de saques.....	51:808#381	.....	.....	.....	.....	.....
Diferença de cambio.....	.....	.....	.....	.....	.....	.....
	79:905#915	183#000	8:490#170	803#800	33#600	143#320

MINISTERIO DA MARINHA  
 N. 109  
 bustivel

RIO GRANDE DO NORTE	CEARÁ	PIAUHY	MARANHÃO	PARÁ	AMAZONAS	S. PAULO	PARANÁ	TOTAL
333\$090	576\$747	553\$370	3:338\$400	1:930\$860 28\$470 3:370\$241	3:474\$349 754\$648	296\$000 284\$000	214\$120	252:780\$599 2:994\$330 16:795\$153 1:153\$498 1:890\$000
333\$090	576\$747	553\$370	3:338\$400	3:349\$571	4:228\$997	580\$000	214\$120	278:613\$602

MINISTERIO DA MARINHA  
 N. 110  
 etc.

PIAUHY	MARANHÃO	PARÁ	AMAZONAS	S. PAULO	PARANÁ	SANTA CATHARINA	S. PEDRO	TOTAL
130\$120	48\$000 7\$200 228\$760	26\$000 1:600\$000 31\$187	4:922\$000 240\$000	219\$300 115\$000	184\$000	100\$000 350\$000	16\$000	17:438\$477 1:528\$840 2:065\$000 1:152\$437 228\$760 20:784\$929 144\$120 2:935\$428 51:508\$381
130\$120	283\$960	1:657\$187	5:162\$000	334\$300	184\$000	450\$000	16\$000	97:786\$372



	MUNICIPIO DA CÔRTE	ESPIRITO SANTO	BAHIA	SERGIPE	ALAGOAS	PERNAMBUCO
Gratificações e outros vencimentos a diversos empregados e Officiaes da Armada o class <sup>os</sup> annexas, por serviços extraordinarios e não previstos no orçamento.....	48:530,012		790,5833			
— por substituições e interinidades.....	795,966		206,5091	72,5635		31,5677
— ao Porteiro do Gabinete Imperial.....	68,568					
— a um 4 <sup>o</sup> Escripturario da Thesouraria, incumbido do inventario na Companhia de Aprendizes Marinheiros.....						
— a um 3 <sup>o</sup> Escripturario da Recobedoria do Rio de Janeiro, em Commissão neste Ministerio.....	44,5105					
Fardamento, transporte e outras despezas com recrutas, desertores e sentenciados.....			20,5000	30,5000	40,5000	
Importancia entregue ao Director da Repartição Hydrographica para a aquisição de diversosapparellhos para modificação de instrumentos e para a installação do Observatorio do Cabo Frio.....	2:000,5000					
— ao Director da Secretaria do Estado para diversas despezas.....	510,5000					
Passagens e ajudas de custo a diversos officiaes e suas familias, a praças, a empregados civis e a operarios.....	79:884,5447	32,5300	602,5312	274,5000		80,5720
— a um empregado para servir no Arsenal da Côrte.....	4:555,5447					
Compra de fardamento.....	1:850,5000					
Assentamento de uma linha telephonica entre o Arsenal, Fortaleza de Villegaignon e Palacio da Boa-Vista.....						
Indemnisação ao 1 <sup>o</sup> Tenente Antonio Alves Camara, das despezas feitas na commissão de que foi encarregado para a escolha do local para o Arsenal da Marinha da Bahia e construçãõ de um dique.....	600,5700					
Despezas com o embarque, desembarque e armazenagem de machinismos vindos da Europa.....	1:039,5830					
— com impressões, encadernações, publicações, etc.....	40:420,5000		40,5400			
— não previstas.....					445,5020	365,5400
— com as experiencias no Arsenal de Gavros de um canhão Whitworth.....						
— com a collocação de 4 pilhas novas nas campainhas electricas e um botão de nikel para o telephone do Arsenal.....	26,5030					
Concerto e mais despezas com uma launcha a vapor.....				90,5000		
Restituição de alcances.....	360,5055					
— feita pela Flotilha do Matto Grosso á Pasquale Via de uma multa que lho foi rolovada.....	1:000,5000					
Acquisição e concerto de moveis e utonsis.....						
Aluguel e concerto de casas.....						
— do embarcações.....						
Porto de correspondencia.....						
Vistoria na canhoneira Mandas.....	59,5555					
Differença de cambio.....						
Telegrammas.....	434:431,5323					
Commissão aos agentes financeiros.....	428,5830					
Luz e despezas miudas.....			6,5800			
	553:379,5081	32,5300	1:045,5436	406,5635	455,5020	477,5887

RIO  
LA  
D.

DA MARINHA

N. 111

Eventuaes

PARAHYBA	RIO GRANDE DO NORTE	CEARÁ	PIAUHY	MARANHÃO	PARÁ	AMAZONAS	PARANÁ	SANTA CATHARINA	S. PEDRO	LONDRES	TOTAL
			10,8000		21,8112			1:941,665		16:316,184	37:397,894
											1:127,481
											68,568
	60,5000										60,5000
	50,8000	10,5000	18,5000	110,5000	1:220,255	10,8000					41,8105
											1:478,255
											2:000,000
											540,900
45,5000	311,8400	22,5600	62,5000	50,5000	617,5200	73,5200	35,5000		355,5000		82:445,200
										273,556	273,556
											1:535,417
											1:890,000
											600,000
											1:039,800
6,5000					461,8400						10:915,800
											811,880
										1:160,889	1:160,889
											26,5000
			153,8020								243,8020
											300,053
											4:000,000
			19,5000				455,8500		204,8000		468,5300
50,5000		960,5000							420,5000		1:430,5000
25,5000											25,5000
											50,5558
				20,5000							20,5000
				50,8780							434:131,823
											479,810
20,5000	31,5600		40,5000							2:980,5740	2:980,5740
											68,5400
146,5000	453,8000	992,5600	272,8020	230,8780	2:319,967	83,8200	190,5300	1:941,665	4:069,5000	21:731,5360	584:889,260

MINISTERIO DA MARINHA

TABELLA N. 112

Despezas pagas e não escripturadas em exercicios anteriores

	EXERCICIOS	DAHIA
CONTADORIA		
Segundo Escripturnario.....	1882—1883	837\$500
ARSENAAES		
Impressões.....	1881—1882	83\$40
Luz e utensis.....	» »	43\$000
HOSPITAES		
Luz e utensis.....	» »	34\$600
PHARÓES		
Custeio e conservação dos pharóes.....	» »	10\$200
MUNIÇÕES NAVAES		
Para o Arsenal.....	» »	228\$340
» a Força Naval.....	» »	16\$060
MATERIAL DE CONSTRUÇÃO NAVAL		
Para o Arsenal.....	» »	379\$660
FRETES, ETC.		
Condução da polvora.....	» »	30\$920
Carros funebres.....	» »	60\$000
		1:7 23\$620

MINISTERIO DA MARINHA

TABELLA N. 113

Leis ns. 3030 de 9 de Janeiro de 1881, 3140 de 30 de Outubro de 1882, art. 13  
e 3141 da mesma data, art. 5º § 3º n. 1

Despeza com o melhoramento do material

	MUNICIPIO DA CÔRTE	LONDRES	TOTAL
Gratificação a officiaes da Armada e a um engajado para fiscalisar a construcção dos encouraçados <i>Riachuelo</i> e <i>Aquidaban</i> .....		29:498\$548	29:498\$548
Vencimentos dos operarios addidos e extranumerarios empregados nas novas careiras de construcção naval do Arsenal de Marinha.....	148:730\$918		148:730\$918
Acquisição de material para construcção de um cruzador.....	482:801\$665		482:801\$665
Compra de armamento, etc.....	3:184\$477		3:184\$477
ENCOURAÇADO « RIACHUELO »			
Dois machinistas engajados.....		2:267\$075	2:267\$075
Armamento de mão e cofres para polvora.....		6:712\$592	6:712\$592
Quatro canhões de 20 toneladas.....		36:244\$445	36:244\$445
Matrlhadoras e munições para as mesmas.....		21:808\$369	21:808\$369
Quatro peças pequenas.....		2:216\$296	2:216\$296
Seis canhões de 70 e carretas para os mesmos.....		44:142\$223	44:142\$223
Munições.....		133:396\$366	133:396\$366
— para as peças das lanchas.....		1:131\$852	1:131\$852
Frete de um aparelho de torpedos.....		294\$740	294\$740
Cartuchos para experiencia de artilharia.....		1:104\$444	1:104\$444
Apparelhos para o serviço de torpedos.....		38:488\$389	38:488\$389
— e inspecção de luz electrica.....		27:544\$444	27:544\$444
— de torpedos para as torpedeiras.....		5:333\$334	5:333\$334
Remessa do mesmo aparelho, de Fiume para Londres.....		120\$519	120\$519
Objectos diversos.....		9:940\$296	9:940\$296
Extras de construcção.....		1:401\$259	1:401\$259
Polvora.....		78:447\$556	78:447\$556
Modificação no cartuchame para artilharia.....		696\$630	696\$630
Apparelho para peças de 20 toneladas.....		688\$889	688\$889
Munições para as experiencias idem.....		859\$556	859\$556
Armazenagem e outras despezas com as munições para pistolas.....		258\$000	258\$000
Sobresalentes.....		9:436\$000	9:436\$000
Combustivel.....		5:633\$556	5:633\$556
Telegramma de Lisboa para Londres.....		16\$222	16\$222
Salario a trabalhadores empregados na conservação do machinismo, asseio do navio, etc.....		785\$556	785\$556
Instrumentos diversos.....		211\$555	211\$555
Despezas de doca.....		690\$148	690\$148
Remessa de munições.....		1:214\$296	1:214\$296
Passagens dos officiaes e praças que foram guarnecer o encouraçado <i>Riachuelo</i> .....	18:878\$010		18:878\$010
— telegrammas, porte de correspondencia e outras despezas feitas pelo			
Chefe de Esquadra José da Costa Azevedo.....		3:312\$187	3:312\$187
Seguro do material nas experiencias.....		711\$111	711\$111
Ultima prestação pela construcção.....		485:333\$333	485:333\$333
ENCOURAÇADO « AQUIDABAN »			
Tres prestações pela construcção.....		1.366:666\$667	1.366:666\$667
Apparelhos hydraulicos.....		80:000\$000	80:000\$000
Commissão aos agentes financeiros.....		5:991\$518	5:991\$518
	653:595\$070	2.402:599\$771	3.056:194\$841

MINISTERIO DA MARINHA

TABELLA N. 114

Lei n. 3141 de 30 de Outubro de 1882, art. 5º § 3º n. 2

Acquisição de engajados e voluntarios

	MUNICIPIO DA CÔRTE
Passagens a engajados .....	406\$980
	406\$980

MINISTERIO DA GUERRA

da

8

2

7

0

9

7

3

4

3

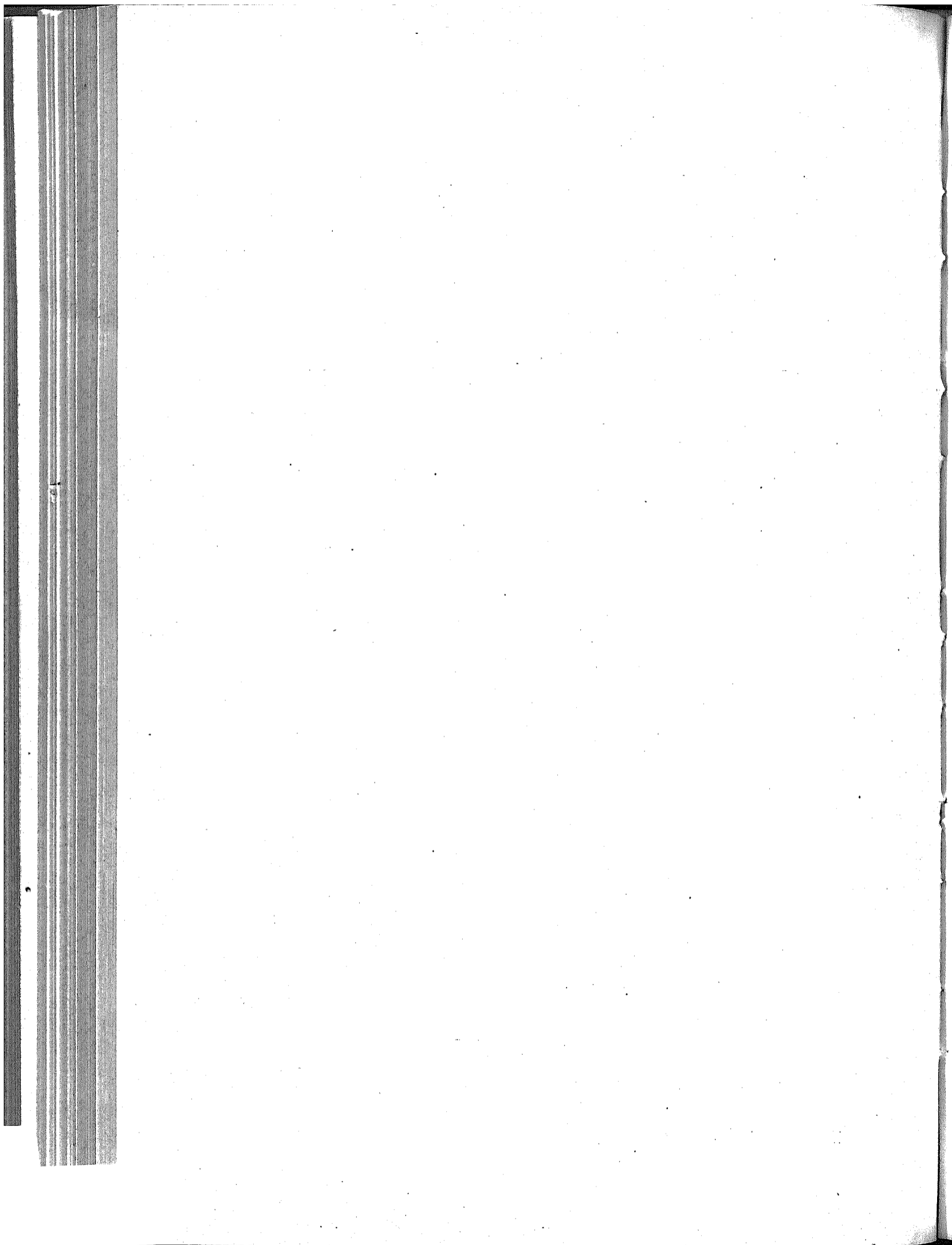

MINISTERIO DA GUERRA

TABELLA N. 115

1. Secretaria de Estado

Secretaria de Estado	MUNICIPIO DA
	CÔRTE
<b>PESSOAL</b>	
Ministro e Secretario de Estado.....	12:000\$000
Director.....	7:200\$000
Chefes de Secção.....	14:900\$086
Primeiros Officiaes.....	15:800\$699
Segundos ditos.....	23:084\$407
Amanuenses.....	7:740\$003
Gratificação ao Official de Gabinete do Ministro.....	2:393\$346
<b>EMPREGADOS ADDIDOS</b>	
Praticantes.....	2:675\$642
<b>EXPEDIENTE</b>	
Papel, pennas e outros objectos.....	2:853\$120
Impressões e encadernações.....	4:720\$000
<b>DIVERSAS DESPEZAS</b>	
Serventes.....	2:836\$000
Gratificação aos ordenanças.....	1:008\$000
Publicações.....	595\$020
Assignatura de jornaes.....	70\$000
Compra de utensis.....	262\$200
Asseio, carretos e despezas miudas.....	1:379\$738
<b>Repartições annexas</b>	
<b>REPARTIÇÃO DE AJUDANTE GENERAL</b>	
<b>EXPEDIENTE</b>	
Papel, pennas, etc.....	3:372\$804
Impressões e encadernações.....	2:433\$000
<b>DIVERSAS DESPEZAS</b>	
Servente.....	240\$000
Assignatura de jornaes.....	311\$300
Publicações.....	4\$640
Despezas miudas.....	93\$300
<b>REPARTIÇÃO DE QUARTEL MESTRE GENERAL</b>	
<b>PESSOAL</b>	
Escripturarios.....	14:021\$928
<b>EXPEDIENTE</b>	
Papel, pennas, etc.....	860\$360
Impressões.....	92\$400
<b>DIVERSAS DESPEZAS</b>	
Serventes.....	1:200\$000
Assignatura de jornaes.....	16\$000
Publicações.....	20\$800
Despezas miudas.....	279\$800
<b>REPARTIÇÃO FISCAL</b>	
<b>PESSOAL</b>	
Director.....	8:124\$864
Chefes de Secção.....	12:000\$000
Primeiros Escripturarios.....	9:750\$000
Segundos ditos.....	14:900\$380
Terceiros ditos.....	11:149\$251
Praticantes.....	3:729\$534
Gratificação a um 2º Escripturario, por contar mais de 30 annos de serviço.....	109\$994



*Continuação da tabella—Secretaria de Estado*

		MUNICIPIO DA CÔRTE
ARCHIVO		
Archivista.....		3:250\$000
PORTARIA		
Porteiro.....		3:399\$984
Ajudantes.....		2:024\$000
Continuos.....		6:048\$632
EXPEDIENTE		
Papel, pennas, etc.....		1:506\$360
Impressões e encadernações.....		301\$000
DIVERSAS DESPEZAS		
Serventes.....		2:180\$000
Compra de utensis.....		273\$300
Assignatura de jornaes.....		40\$000
Publicações.....		30\$860
Despezas miudas.....		506\$310
		202:073\$892
Natureza dos vencimentos		
Ordenados.....		122:382\$563
Gratificações.....		37:119\$365
Gratificação adicional.....		120\$000
— de exercicio.....		288\$000
— ao empregado que conta mais de 30 annos de serviço.....		199\$994
Etapa.....		366\$000
		160:476\$922

MINISTERIO DA GUERRA

TABELLA N. 116

2. Conselho Supremo Militar, etc.

	MUNICIPIO DA CÔRTE	BAHIA	PERNAMBUCO	PARÁ	AMAZONAS	S. PEDRO	MATO GROSSO	TOTAL
<b>CONSELHO SUPREMO</b>								
Conselheiros de guerra.....	8:200#000							8:200#000
Vogal.....	1:200#000							1:200#000
Juizes togados.....	2:840#000							2:840#000
Secretario de guerra.....	1:999#993							1:999#993
<b>SECRETARIA</b>								
Secretario (gratificação como Chefe da Secretaria).....	799#992							799#992
Officiaes.....	12:000#000							12:000#000
Ao Official archivista.....	240#000							240#000
Porteiro.....	1:199#997							1:199#997
Continuos.....	1:800#000							1:800#000
<b>AUDITORIA</b>								
Auditores.....	4:320#000	720#000	720#000	682#371	720#000	4:320#000	438#000	11:920#371
<b>EXPEDIENTE</b>								
Papel, pennas, etc.....	414#120							414#120
Impressões e encadernações..	42#400							42#400
<b>DIVERSAS DESPEZAS</b>								
Gratificação a um ordenança.	117#120							117#120
Servente.....	408#000							408#000
Assignatura de jornaes.....	8#000							8#000
Utensils.....	9#500							9#500
Despezas miudas.....	48#900							48#900
	38:645#022	720#000	720#000	682#371	720#000	4:320#000	438#000	43:245#393

**Natureza dos vencimentos**

	MUNICIPIO DA CÔRTE	BAHIA	PERNAMBUCO	PARÁ	AMAZONAS	S. PEDRO	MATO GROSSO	TOTAL
Ordenados.....	14:399#993					2:400#000		16:799#993
Gratificações.....	19:479#989					1:200#000		20:679#989
Soldo de Capitão.....	720#000	720#000	720#000	682#371	720#000	720#000	438#000	4:720#371
	34:599#982	720#000	720#000	682#371	720#000	4:320#000	438#000	42:200#353

MINISTERIO DA GUERRA

TABELLA N. 117

3. Pagadoria das Tropas da Côrte

PESSOAL	MUNICIPIO DA CÔRTE
Inspector.....	6:000\$000
Primeiros officiaes.....	6:249\$984
Segundos ditos.....	4:749\$984
Terceiros ditos.....	7:102\$165
Amanuenses.....	4:752\$220
Pagador.....	3:849\$324
Fieis.....	3:119\$757
Porteiro archivista.....	1:749\$996
Continuo.....	905\$910
<b>EXPEDIENTE</b>	
Papel, pennas, etc.....	856\$850
Impressões.....	17\$000
<b>DIVERSAS DESPEZAS</b>	
Servente.....	600\$000
Assignatura de jornaes.....	24\$000
Compra e concerto de moveis e utensis.....	60\$000
Despezas miudas.....	234\$840
	40:273\$039
<b>Natureza dos vencimentos</b>	
Ordenados.....	31:136\$279
Gratificações.....	7:344\$070
	38:480\$349

MINISTERIO DA GUERRA

TABELLA N. 118

4. Archivo Militar, etc.

	MUNICIPIO DA CÔRTE
<b>ARCHIVO MILITAR</b>	
<b>PESSOAL</b>	
Director.....	1:890\$996
Porteiro.....	1:200\$000
Continuo.....	799\$992
<b>EXPEDIENTE</b>	
Papel, pennas e outros objectos.....	211\$790
<b>OFFICINA LITHOGRAPHICA</b>	
Gravadores.....	7:479\$168
Impressores.....	2:697\$110
Viradores de machina.....	1:013\$933
Guarda escrevente.....	1:080\$060
Limpador de pedras.....	572\$904
<b>DIVERSAS DESPEZAS</b>	
Serventes.....	2:904\$484
Compra de materia prima para o serviço da officina.....	1:626\$203
Publicações.....	20\$000
Assignatura de jornaes.....	8\$000
Compra e concerto de instrumentos para o serviço do archivo e commissão de engenheiros.....	4:446\$200
Despezas miudas.....	72\$380
	<b>25:732\$464</b>
<b>Natureza dos vencimentos</b>	
Ordenados.....	1:400\$000
Gratificações.....	15:043\$403
	<b>16:443\$403</b>

MINISTERIO DA  
TABELLA  
5. Instrução

	MUNICIPIO DA CÔRTE	ESPIRITO SANTO	BAHIA	PERNAM- BUCCO	PARAIBYBA	RIO GRANDE DO NORTE	CEARÁ
<b>ESCOLAS MILITARES</b>							
<b>PESSOAL</b>							
Commandante.....	1:200\$000						
Bibliothecario.....	1:410\$000						
Porteiro.....	1:800\$000						
<b>SECRETARIA</b>							
Secretario.....	2:236\$200						
Escreptario.....	2:326\$451						
Amannense.....	718\$103						
<b>ENSINO</b>							
Lentes.....	42:412\$079						
Repetidores.....	17:302\$079						
Professores de desenho.....	6:107\$777						
Adjuntos.....	6:889\$829						
Mestres de esgrima, equitação, gymnastica, hippiatrica e natação.....	5:700\$000						
Preparadores e conservadores.....	1:999\$978						
Gratificação aos lentes por contarem mais de 25 annos de serviço.....	1:279\$975						
Porteiro.....							
Guardas.....	7:197\$501						
Gratificação de exercicios praticos ao commandante.....							
<b>EXPEDIENTE</b>							
Papel, pannas, etc.....	2:736\$850						
Impressões.....	45\$500						
<b>DIVERSAS DESPEZAS</b>							
Serventes.....							
Compra de livros, instrumentos, etc.....	981\$570						
Assignatura de jornaes scientificos.....	408\$250						
Publicações.....	9\$000						
Luz e despezas miudas.....	7:793\$370						
<b>ESCOLA PREPARATORIA</b>							
Professores.....	15:238\$031					236\$681	230\$330
Adjuntos.....	11:955\$140					118\$340	119\$131
<b>ESCOLAS REGIMENTAES</b>							
Professores.....	1:676\$631	239\$900	530\$077	625\$000	110\$000		
Adjuntos.....	1:092\$600	116\$606	261\$675	312\$500	55\$000		
<b>EXPEDIENTE</b>							
Papel, pannas, etc.....	1:281\$337				79\$020		120\$000
<b>DIVERSAS DESPEZAS</b>							
Aquisição de compendios, etc.....	1:436\$472	248\$240		3\$000		97\$140	
<b>CORPO DE ALUMNOS</b>							
Alferes alumnos.....	24:605\$513						
Pracas matriculadas nas Escolas Militares.....	87:279\$236						857\$000
Gratificação a lentes em exercicios praticos.....							
<b>APRENDIZES ARTILHEIROS</b>							
Professores.....	3:360\$000						
Adjuntos.....	1:401\$787						

O DA GUERRA  
 N. 119  
 Militar

CEARÁ	PIAUIHY	MARANHÃO	2ª PARÁ	AMAZONAS	S. PAULO	PARANÁ	SANTA CATHARINA	S. PEDRO	MINAS GERAES	GOYAZ	MATO GROSSO	TOTAL
								593\$332				1:793\$332 1:440\$000 1:800\$000
												2:236\$200 2:32\$451 718\$103
												42:412\$979 17:302\$079 6:107\$777 6:889\$829
								1:317\$932 162\$944				7:017\$932 2:162\$949
								600\$000 960\$000 161\$289				1:279\$975 600\$000 8:157\$501 161\$289
								1:170\$580				3:907\$430 45\$500
								4:837\$200				4:837\$200 981\$70 403\$250 23\$740 8:165\$510
36\$330 19\$141	165\$000 82\$509	412\$900 199\$936		240\$000 120\$000	293\$074 157\$383	140\$000 70\$000			120\$000 23\$579	180\$000 9\$000		17:270\$946 12:937\$509
	103\$151 53\$225		185\$320					2:314\$610 1:033\$288			714\$941 336\$037	6:533\$079 3:260\$981
20\$000	28\$980	32\$160	120\$000	16\$380		30\$520		432\$164				2:140\$311
	68\$900				271\$340			42\$510	15\$680	602\$070		2:846\$612
7\$000		160\$000						31:053\$590 612\$893				25:622\$513 118:332\$826 612\$398
												3:360\$000 1:101\$737

*Continuação da tabella*

	MUNICIPIO DA CÔRTE	ESPIRITO SANTO	BAHIA	PERNAM-BUCO	PARAHYBA	RIO GRANDE DO NORTE	CEARÁ
DESPEZA DA CORTE PAGA NA PROVINCIA DE MATO GROSSO, E DA DE S. PEDRO NA CORTE							
ESCOLA MILITAR							
<i>Ensino</i>							
Lente.....	150\$000						
	259:764\$029	604\$905	841\$752	940\$500	244\$020	452\$461	1:335\$511

**Natureza dos**

	MUNICIPIO DA CÔRTE	ESPIRITO SANTO	BAHIA	PERNAM-BUCO	PARAHYBA	RIO GRANDE DO NORTE	CEARÁ
Ordenados.....	88:522\$731						372\$000
Gratificações.....	51:226\$995	353\$865	841\$752	937\$500	165\$000	335\$021	338\$511
— addicionaes.....	2:041\$568						120\$000
— de exercicio.....							
— especiaes.....	2:116\$200						
— por contar mais de 25 annos de serviço.....	1:279\$975						
Soldos.....	34:411\$481						
Etapas.....	75:022\$380						335\$000
Diarias.....							
	254:921\$330	356\$665	841\$752	937\$500	165\$000	335\$021	1:215\$511

*—Instrução Militar*

PIAUHY	MARANHÃO	PARÁ	AMAZONAS	S. PAULO	PARANÁ	SANTA CATHARINA	S. PEDRO	MINAS GERAES	GOYAZ	MATO GROSSO	TOTAL
										2:400\$000	2:550\$000
276\$480	261\$096	772\$886	305\$320	376\$380	727\$397	210\$520	45:708\$214	150\$539	932\$970	3:450\$978	317:394\$978

**vencimentos**

PIAUHY	MARANHÃO	PARÁ	AMAZONAS	S. PAULO	PARANÁ	SANTA CATHARINA	S. PEDRO	MINAS GERAES	GOYAZ	MATO GROSSO	TOTAL
247\$500	159\$676	612\$886	185\$320	360\$000	456\$057	240\$520	6:417\$771	143\$379	270\$000	2:400\$000 1:050\$978	91:294\$731 64:396\$031 2:761\$568 774\$187 2:709\$532 1:279\$975 39:912\$831 100:769\$620 4:837\$200
247\$500	159\$676	772\$886	185\$320	360\$000	456\$057	240\$520	43:676\$080	143\$379	270\$000	3:450\$978	308:735\$675







	MUNICIPIO DA CÔRTE	ESPIRITO SANTO	BAHIA	SERGIPE	ALAGÔAS	PERNAM- BUCO	PARAIBYBA	RIO GRANDE DO NORTE	CEARÁ	PIAUHY
<b>SECRETARIA</b>										
Secretario.....	2:495\$136		1:600\$056			1:599\$996				
Offical.....						1:200\$000				
Primeiro Offical.....	1:708\$247									
Segundo dito.....	1:478\$594									
Archivista.....	1:495\$107									
Amanuenses.....	2:346\$208		1:340\$238			799\$992				
Escrevente de 1ª classe.....	2:999\$992		583\$191			600\$000				
— de 2ª dita.....						399\$996				
Porteiro.....	993\$437									
Continuos.....	1:436\$643									
<b>ESCRITORIOS</b>										
Escrivães.....	7:994\$548									
Escreventes de 1ª classe.....	18:450\$422									
Apontadores.....	4:161\$683									
Ajudante.....	264\$432									
Continuos.....	1:943\$782									
<b>ESCRITORIO DO AJUDANTE</b>										
Escrivão.....			999\$816			999\$096				
Amanuense.....						799\$992				
Escreventes de 2ª classe.....			4:193\$816			1:982\$710				
<b>ALMOXARIFADOS</b>										
Almoxarife.....			1:598\$883			1:599\$996				
Escrivão.....			1:199\$988			1:199\$997				
Fiel.....			522\$127			600\$000				
Amanuense.....						799\$992				
Escrevente de 1ª classe.....						600\$000				
— de 2ª dita.....						777\$415				
Guardas.....			1:343\$140			1:440\$000				
<b>MUSEU MILITAR</b>										
Offical encarregado.....	600\$000									
<b>DEPOSITOS</b>										
Officiaes encarregados.....	3:399\$992									
Escreventes de 1ª classe.....	1:599\$984									
Guardas.....	3:042\$192									
<b>SERVIÇO DO ARSENAL</b>										
Porteiro.....	2:400\$000		600\$000			598\$000				
Ajudante.....			399\$996			399\$996				
Feitores.....										
Serventes.....	43:100\$434		12:792\$600			3:655\$400				
Remadores.....	36:044\$500		3:530\$310							
Patrões.....	7:456\$500		1:126\$156							
Apontador.....						600\$000				
Sota-Patrão.....			880\$600							
<b>OFFICINAS</b>										
Mestres, contra-mestres, mandadores, operarios, operarios empreiteiros e aprendizes.....	272:379\$876		18:761\$576			24:282\$010				
Operarios dispensados do trabalho com 2/3 dos re- spectivos jornaes.....	18:735\$188		1:539\$468			698\$344				
<b>EXPEDIENTE</b>										
Papel, pennas, etc.....	3:315\$696					1:078\$820				
Impressões e encadernações.....	309\$600									
<b>DIVERSAS DESPEZAS</b>										
Frete e carretos.....	276\$500					243\$600				
Publicações de editaes e outras.....	533\$470									
Assignatura de jornaes.....	72\$000									
Agua, luz e despesas miudas.....	9:812\$324		2:031\$965			1:460\$450				

*Intendencia e Arsenaes de Guerra, etc.*

MARANHÃO	PARÁ	AMAZONAS	S. PAULO	PARANÁ	SANTA CATHARINA	S. PEDRO	MINAS GERAES	GOYAZ	MATO GROSSO	LONDRES	TOTAL
	1:599,996 559,992					1:599,996 1:189,662			1:599,996 1:065,580		10:495,176 4:015,234 1:708,247 1:478,594 1:493,107 6:789,461 5:936,774 1:372,159 993,437 1:436,643
	702,928 586,826 174,193					791,102 586,765 397,972			799,993 600,000 399,996		7:991,548 18:450,422 4:161,683 264,132 1:043,782
	997,838 674,396 475,194					989,528 773,476 2:613,053			999,996 784,937		4:987,174 3:031,804 9:264,775
	1:399,906 1:198,913					1:577,944 1:200,000 599,461 375,534 593,534 792,373 1:435,894			1:361,137 1:199,988 877,065 699,984 583,773 387,510 1:318,641		7:937,556 5:998,888 2:298,653 2:642,586 2:280,941 2:093,602 6:825,493
											600,000
											3:399,992 1:599,984 3:042,192
	298,385					600,000			596,747 394,568		5:090,132 1:194,560 1:548,800 84:353,279 44:452,595 11:453,746 2:395,553 2:443,000
	370,200 5:978,843 823,200 878,400 597,221					1:178,600 12:397,800 4:054,585 1:119,090 598,334 878,400			6:428,200 873,600 600,000 684,000		
	9:530,968					39:974,703			20:079,309 4:327,700	568,851	383:377,293 25:300,700
						560,700 87,500					4:952,216 397,100
						781,200					520,100
						2:560,663					1:314,670 72,000 15:885,102





*Continuação da tabella—*

	MUNICIPIO DA CÔRTE	ESPIRITO SANTO	BAHIA	SERGIPE	ALAGÔAS	PERNAM- BUGO	PARAHYBA	RIO GRANDE DO NORTE	GEARÁ	PIAUHY
<b>ESCRITORIO DAS OFFICINAS</b>										
Escrivão.....	1:099\$992									
Agente.....	1:800\$000									
Guarda geral.....	1:200\$000									
Apontador.....	1:399\$992									
<b>OFFICINAS</b>										
Mestres, contramestres, operarios, artifices, aprendizes e serventes.....	50:984\$425									
<b>DIFFERENTES SERVIÇOS</b>										
Materia prima para mixtos, chumbo para balas, cobre em lamina para cartuchos e espoletas, reactivos, instrumentos para o preparo de fulminatos e ferramenta para as officinas.....	8:748\$169									
Publicações.....	438\$800									
Assignatura de jornaes.....	8\$000									
Expediente e despesas miudas.....	2:664\$426									
<b>DESPEZA DA PROVINCIA DO PARÁ, PAGA NA BAHIA</b>										
<b>SECRETARIA</b>										
Official.....			240\$000							
	545:698\$012	1:241\$600	96:690\$060	1:596\$620	1:562\$690	34:821\$783	1:668\$180	1:729\$720	1:680\$000	1:469\$780

**Natureza dos**

	MUNICIPIO DA CÔRTE	ESPIRITO SANTO	BAHIA	SERGIPE	ALAGÔAS	PERNAM- BUGO	PARAHYBA	RIO GRANDE DO NORTE	GEARÁ	PIAUHY
Ordenados.....	35:796\$313		7:218\$700			9:249\$943				
Gratificações.....	118:493\$934	1:185\$600	18:969\$412	1:080\$000	1:080\$000	19:801\$001	600\$000	1:080\$000	1:080\$000	1:446\$000
Diarias.....	479:734\$040		58:424\$406	439\$200	439\$200	45:315\$434	960\$000	361\$200		
	634:024\$287	1:185\$600	84:612\$518	1:510\$200	1:519\$200	74:366\$378	1:560\$000	1:441\$200	1:080\$000	1:416\$000

*Intendencia e Arsenaes de Guerra, etc.*

MARANHÃO	PARÁ	AMAZONAS	S. PAULO	PARANÁ	SANTA CATHARINA	S. PEDRO	MINAS GERAES	GOYAZ	MATO GROSSO	LONDRES	TOTAL
											1:999\$992
											1:800\$000
											1:200\$000
											1:399\$902
						2:941\$197					53:925\$622
							33\$900				8:782\$069
	197\$300										336\$100
											8\$000
	3:221\$901										5:886\$417
											240\$000
1:556\$800	59:490\$935	2:683\$470	2:195\$500	6:540\$047	2:053\$300	131:040\$778	2:111\$435	1:470\$710	81:451\$954	40:437\$036	1.369:192\$410

**vencimentos**

MARANHÃO	PARÁ	AMAZONAS	S. PAULO	PARANÁ	SANTA CATHARINA	S. PEDRO	MINAS GERAES	GOYAZ	MATO GROSSO	LONDRES	TOTAL
.....	7:507\$604	.....	.....	.....	.....	8:793\$761	.....	.....	8:930\$468	.....	77:496\$789
1:080\$000	15:063\$604	1:079\$990	1:080\$000	1:074\$667	1:080\$000	19:563\$500	1:080\$000	1:080\$000	16:622\$316	.....	223:620\$224
476\$800	7:854\$645	732\$000	517\$500	474\$000	480\$000	71:944\$209	549\$000	301\$000	42:505\$122	568\$851	712:106\$607
1:556\$800	30:425\$833	1:811\$990	1:627\$500	1:548\$667	1:560\$000	100:301\$470	1:629\$000	1:381\$000	68:058\$106	568\$851	1.013:223\$620



MINISTERIO  
TABELLA  
7. Corpo de

	MUNICIPIO DA CÔRTE	ESPIRITO SANTO	BAHIA	SERGIPE	ALAGÔAS	PERNAMBUCO	PARANHYBA	RIO GRANDE DO NORTE	CEARÁ	PIAUHY
<b>PESSOAL</b>										
<b>CORPO DE SAUDE</b>										
Cirurgião-mór do Exercito.....	3:851\$200									
— — graduado.....										
Cirurgiões de divisão.....	2:000\$992		2:012\$400							
— de brigada.....	10:814\$709		3:408\$400			2:006\$170			100\$000	
— — gra- duados.....		447\$482	6:012\$000		300\$000			2:046\$000		
Primeiros Cirurgiões.....	23:638\$210		16 32\$000	2:016\$000	2:085\$677	8:063\$872	817\$332		3:330\$418	
Segundos ditos.....	50:978\$273	4:210\$224	23:148\$576	7:496\$333	4:027\$223	6:422\$535	3:73 \$8977		8:3. 5\$68	5:202\$000
Pharmaceuticos.....	24:513\$146	1:875\$481	7:434\$782		813 \$291	2:046\$000	694\$567	702\$000	663\$03	
Enfermeiro.....	26\$369									
<b>SERVIÇO DA SECRETARIA</b>										
Amanuenses.....	2:634\$060		240\$000						240\$000	
<b>PESSOAL CONTRATADO</b>										
Cirurgiões e Medicos.....								1:544\$644		
Pharmaceuticos.....	2:543\$215					1:878\$000		1:518\$000		
<b>HOSPITAES E ENFERMARIAS</b>										
Directores.....	2:400\$000									
Delegado do Cirurgião-mór.....			960\$000	960\$000	240\$000	960\$000		960\$000		
Assistente do mesmo, na Côrte.....	960\$000									
Primeiros Medicos.....	2:916\$730									
— Cirurgiões.....	2:981\$000				160\$000					
Segundos ditos.....	6:618\$044			2:646\$000	160\$000		1:372\$415	320\$000		
Pharmaceuticos.....	18:837\$303				393\$334	600\$000	270\$967			
Eucarregados de enfermarias permanentes e empregados nos corpos.....	28:899\$986				2:800\$000	7:411\$668				
Enfermeiros-môres.....	1:911\$938	112\$903	240\$000			240\$000	210\$000	240\$000		240\$000
Enfermeiros.....	2:412\$118	180\$000	309\$777	180\$000	180\$000	389\$342	179 \$476	479\$999		179\$998
Ajudantes.....	1:671\$367	11\$870	181\$628	96\$000		191\$968	60\$816	95\$995		
Almoxarifes.....	2:400\$000									
Escrivães.....	2:089\$653									
Amanuenses.....	3:786\$636		71\$983							
Amanuense do delegado do Cirurgião-mór.....						239\$980				
Porteiros e feis de fardamento.....	960\$000									
Ajudantes e feis de roupas.....	1:030\$000									
Comprador e despenseiro.....	359\$070									
Ajudante.....	321\$380									
Cozinheiro.....	897\$500	388\$063	351\$251	360\$000	258\$306	360\$000	360\$000	360\$000		350\$998
Ajudante.....	84\$220									
Serventes.....	23:905\$646		527\$740	40\$370	60\$300	201\$300	80\$520			59\$650
<b>PESSOAL CONTRATADO</b>										
Irmãs de caridade.....	6:049\$379									
<b>EXPEDIENTE</b>										
Papel, pennas, etc.....	1:876\$235		334\$383	846\$467	146\$000	240\$660	140\$000	60\$000		120\$000

DA GUERRA

N. 121

Saude e Hospitales

MARANHÃO	PARÁ	AMAZONAS	S. PAULO	PARANÁ	SANTA CATHARINA	S. PEDRO	MINAS GERAES	GOYAZ	MATO GROSSO	LONDRES	TOTAL
											5:851\$200
											2:391\$466
					840\$482	2:87\$910			2:432\$400		11:062\$184
316\$102					1:802\$000	6:432\$800					25:010\$181
					763\$161		1:926\$000				11:494\$443
	1:337\$721		2:046\$000	1:584\$709	4:220\$097	15:799\$901			3:486\$000		86:812\$537
7:344\$300	5:730\$376	4:546\$035	4:228\$160	7:480\$418	1:806\$000	23:395\$123		922\$902	6:292\$068		176:062\$338
	1:686\$000	2:794\$477	640\$000			902\$119			7:143\$330		51:940\$005
											26\$369
									240\$000		3:354\$000
	697\$450			2:646\$000		838\$804		1:702\$800	8:084\$515		15:514\$213
		302\$000			1:548\$000	3:396\$32	126\$000		5:618\$369		16:959\$816
											2:400\$000
402\$002	898\$064		960\$000	877\$448	960\$000	598\$620	960\$000	685\$980	960\$000		11:472\$984
	4:279\$951										960\$000
											7:196\$081
											3:154\$000
											11:138\$815
	600\$000		300\$000	2:166\$000		232\$180					23:399\$584
			2:890\$320			22:462\$486		2:123\$570			66:558\$530
239\$999	240\$000	240\$000	240\$000	239\$970	240\$000	2:206\$25		240\$000	567\$835		7:678\$500
355\$925	172\$500	180\$000	177\$358	187\$003	176\$473	1:919\$592		180\$000	639\$901		7:850\$862
189\$957		96\$000	126\$651	75\$731	96\$638	743\$720		96\$000	374\$044		4:678\$385
											2:400\$000
											2:089\$655
	121\$370										3:979\$989
240\$000			239\$000	240\$000	147\$096	240\$000		194\$652			1:540\$728
											960\$000
											1:680\$000
											350\$670
											321\$580
360\$000	321\$880	360\$000	354\$977	350\$501	361\$194	3:364\$641		96\$000	1:012\$746		10:247\$117
166\$830	216\$480	237\$480		201\$403	100\$630	1:208\$625		122\$998	410\$448		84\$280
											27:539\$740
											6:049\$379
102\$082					267\$057				647\$596		4:780\$480

	MUNICIPIO DA CÔRTE	ESPIRITO SANTO	BAHIA	SERGIPE	ALAGÓAS	PERNAM-BUCO	PARAHYBA	RIO GRANDE DO NORTE	CEARÁ	PIAUHY
DIVERSAS DESPEZAS										
Medicamentos e sangue-sugas.....	14:037\$109	5\$000	5:370\$522	1:374\$047	321\$710	476\$400	1:487\$120	.....	4:354\$885	2:452\$427
Rações a empregados civis, viveres, dietas e combustíveis.....	70:407\$989	894\$517	12:716\$879	1:034\$326	858\$962	6:773\$614	.....	.....	.....	.....
Tratamento de praças doentes e alienadas em enfermarias e hospitaes particulares.....	6:514\$962	.....	.....	.....	.....	32\$000	246\$000	.....	.....	.....
Appositos e instrumentos de cirurgia, etc.....	1:115\$900	.....	.....	.....	.....	.....	.....	.....	.....	.....
Utensils e objectos de expediente para as enfermarias.....	1:476\$061	1:109\$220	34\$060	.....	33\$060	412\$430	1:215\$580	.....	97\$700	18\$000
Annuncios e impressões.	2:757\$020	.....	.....	.....	.....	.....	.....	.....	.....	.....
Frete de medicamentos.	.....	.....	.....	.....	.....	.....	.....	.....	.....	.....
Supprimento do deficit da enfermaria militar.....	.....	.....	.....	.....	.....	.....	41\$760	.....	.....	.....
Compra, concerto e lavagem de roupa, etc.	10:922\$502	.....	5:277\$370	.....	127\$100	1:802\$220	416\$320	.....	.....	258\$360
Despeza com a mudança da enfermaria.....	.....	.....	.....	.....	.....	.....	86\$400	.....	.....	.....
Agua, luz, asseio e despesas miudas.....	12:841\$825	15\$000	323\$100	.....	.....	1:615\$320	7\$820	.....	.....	12\$500
	338:815\$697	8:919\$960	86:180\$851	17:079\$563	13:595\$165	42:363\$779	11:487\$870	8:026\$638	17:182\$593	8:992\$713

Natureza do

	MUNICIPIO DA CÔRTE	ESPIRITO SANTO	BAHIA	SERGIPE	ALAGÓAS	PERNAM-BUCO	PARAHYBA	RIO GRANDE DO NORTE	CEARÁ	PIAUHY
Soldos.....	67:296\$946	1:623\$677	30:134\$294	4:130\$000	4:393\$402	10:340\$000	2:799\$569	2:307\$860	5:010\$000	1:680\$500
Gratificações.....	90:001\$961	782\$536	8:109\$722	916\$370	438\$306	9:489\$245	920\$812	875\$994	210\$000	779\$999
— additionaes.....	28:173\$024	1:340\$779	14:945\$342	2:331\$612	2:001\$291	6:938\$260	1:406\$707	1:133\$790	2:032\$390	900\$000
— de exercicio.....	2:880\$000	2:204\$931	7:012\$800	4:647\$741	3:753\$334	.....	1:613\$782	2:519\$994	3:798\$620	1:920\$500
Etapas.....	24:098\$117	1:067\$000	1:019\$145	1:799\$000	1:522\$000	4:193\$630	1:076\$000	1:129\$000	1:049\$000	732\$500
Forragens.....	512\$400	.....	.....	.....	.....	.....	.....	.....	.....	59\$63
Diarias.....	23:905\$646	.....	903\$234	.....	.....	.....	.....	.....	.....	.....
	236:868\$094	7:016\$223	62:124\$537	13:824\$723	12:108\$333	30:981\$435	7:846\$870	7:966\$638	12:730\$010	6:131\$62

*Corpo de Saude e Hospitales*

MARANHÃO	PARÁ	AMAZONAS	S. PAULO	PARANÁ	SANTA CATHARINA	S. PEDRO	MINAS GERAES	GOYAZ	MATO GROSSO	LONDRES	TOTAL
1:070\$606	6:327\$706	848\$140	867\$276	200\$890	.....	61:084\$705	.....	7:185\$165	2:855\$495	70:916\$924	182:136\$497
10:776\$724	22:036\$073	7:054\$689	1:771\$486	3:941\$616	1:123\$502	45:716\$814	.....	650\$988	9:840\$168	.....	195:598\$347
431\$220	.....	.....	.....	.....	.....	265\$000	1:305\$830	.....	.....	.....	8:192\$012
.....	.....	.....	.....	.....	.....	.....	.....	.....	.....	.....	1:115\$900
436\$630	979\$750	172\$010 39\$000	226\$716	322\$230	237\$780	1:976\$335 377\$270 1:261\$000	.....	403\$503	3:769\$821 19\$500	.....	12:922\$886 3:211\$690 1:261\$000
.....	.....	.....	.....	.....	.....	.....	.....	.....	.....	.....	41\$760
4:300\$800	2:138\$050	1:779\$960	50\$100	612\$600	201\$240	5:552\$246	.....	1:084\$860	1:472\$097	.....	35:996\$125
.....	.....	.....	.....	.....	.....	.....	.....	.....	.....	.....	86\$400
480\$730	.....	477\$726	64\$931	317\$146	171\$574	6:318\$191	.....	366\$281	711\$966	.....	23:734\$210
28:402\$687	47:783\$371	19:217\$817	15:183\$473	21:453\$905	15:053\$544	209:139\$141	4:317\$830	18:446\$565	56:578\$908	70:916\$924	1.079:138\$298

vencimentos

MARANHÃO	PARÁ	AMAZONAS	S. PAULO	PARANÁ	SANTA CATHARINA	S. PEDRO	MINAS GERAES	GOYAZ	MATO GROSSO	TOTAL
2:090\$350	3:795\$870	1:794\$666	3:096\$000	4:853\$000	3:567\$862	38:774\$768	1:116\$000	1:921\$290	7:364\$069	198:089\$623
1:385\$881	855\$750	1:268\$000	.....	240\$000	1:241\$728	.....	.....	928\$750	3:959\$086	122:434\$437
1:092\$902	3:199\$677	2:500\$799	2:165\$160	2:732\$237	2:006\$795	12:806\$614	490\$000	1:524\$278	10:953\$006	101:054\$683
3:372\$902	5:778\$015	2:036\$047	5:288\$506	5:065\$288	4:276\$683	34:458\$798	1:010\$000	2:809\$850	9:935\$704	104:409\$995
1:361\$200	2:456\$000	1:009\$000	1:653\$000	2:113\$000	2:059\$000	10:831\$400	396\$000	1:571\$600	5:050\$400	66:785\$492
.....	216\$480	237\$480	.....	.....	.....	16\$000	.....	.....	.....	588\$030
.....	.....	.....	.....	.....	.....	.....	.....	.....	.....	23:262\$840
9:903\$235	16:301\$792	8:845\$992	12:202\$666	15:003\$545	13:152\$068	96:887\$580	3:012\$000	8:755\$768	37:262\$263	618:625\$100

MINISTERIO  
TABELLA  
8. Estado

DA GUERRA  
N. 122  
Maior (

	MUNICIPIO DA CÔRTE	BAHIA	ALAGÔAS
Marechal do Exercito.....	9:747\$660		
Tenentes Generaes.....	20:463\$200		
Marcheas de Campo.....	21:905\$600	2:400\$802	2:090\$200
Brigadeiros.....	37:574\$396		
COMMISSÕES			
Marechal do Exercito, Commando do Exercito.....	10:186\$800		
Tenentes Generaes, Commandos de Corpos do Exercito.....	5:960\$000		
Marcheas de Campo, Commandos de Divisão, de Armas e Inspeção de Corpos.....	5:796\$996	3:100\$800	
Brigadeiros, Commandos de Brigada e Inspeção Militar.....	21:562\$920		1:065\$579
Coronel, Commando de Armas e Inspeção de corpos.....			
Tenente-Coronel, Commando de Armas.....			
Major, Commando de Armas.....			
	133:497\$581	5:591\$602	3:155\$779

Natureza dos

	MUNICIPIO DA CÔRTE	BAHIA	ALAGÔAS
Soldo.....	62:423\$122	650\$000	1:440\$000
Adicional.....	5:206\$874	360\$000	180\$000
Especial.....	22:060\$830	1:390\$802	470\$200
Etapa.....	25:833\$325	1:800\$000	662\$579
Exercicio.....	17:672\$900	1:390\$800	403\$000
Forragem.....			
	133:197\$581	5:591\$602	3:155\$779

PERNAMB  
5:0  
1:0  
7:0

vencim  
PERNAMI  
2:  
1:  
1:  
7:

DA GUERRA  
N. 122  
Maior General

PERNAMBUCO	PARAHYBA	CEARÁ	PARÁ	AMAZONAS	S. PEDRO	MATO GROSSO	TOTAL
					5:512\$011 17:566\$902 21:670\$485	2:128\$200	9:747\$600 25:975\$211 43:933\$701 67:872\$725
5:088\$744	1:049\$200	18\$200	343\$800				
					9:782\$071 787\$241 19\$000	2:511\$600	10:483\$800 5:940\$000 18:769\$867 29:035\$304 1:052\$179 1:471\$331 478\$592
1:986\$156 525\$119	629\$200	433\$166	359\$133	337\$230 1:174\$331 478\$592			
7:600\$319	1:678\$400	151\$666	702\$933	1:987\$183	55:508\$410	4:639\$800	214:213\$673

vencimentos

PERNAMBUCO	PARAHYBA	CEARÁ	PARÁ	AMAZONAS	S. PEDRO	MATO GROSSO	TOTAL
2:640\$000 644\$344	720\$000 90\$000	13\$000 133\$163 5\$200	215\$000 30\$000 100\$000 98\$000 160\$333 98\$800	1:338\$183 649\$000	30:896\$707 3:416\$959 1:281\$997 10:405\$432 5:498\$715 3:998\$600	480\$000 720\$000 928\$200 1:500\$000 951\$600	99:464\$829 10:691\$177 1:495\$463 37:403\$094 33:803\$110 26:355\$500
1:804\$100 1:559\$975 951\$600	239\$200 390\$000 239\$200						
7:600\$319	1:678\$400	151\$666	702\$933	1:987\$183	55:508\$410	4:639\$800	214:213\$673

MINISTERIO  
TABELLA  
9. Corpos

	MUNICIPIO DA CORTE	ESPIRITO SANTO	BAHIA	SERGIPE	ALAGOAS	PERNAMBUCO	PARAIBA	RIO GRANDE DO NORTE	CEARA	PIAUHY
<b>ESTADO-MAIOR DE ARTILHARIA</b>										
Coroneis.....	14:177,989	361,5309				1:574,5666				
Tenentes-Coroneis.....	13:881,034					480,5010				
Majores.....	16:190,966					603,5300				
Capitães.....	16:376,821					4:686,3900				
<b>COMMISSÕES</b>										
Coroneis.....	5:168,5939	277,5548								
Tenentes-Coroneis e Majores.....	16:198,5918									
Capitães.....	4:492,567									
Amanuense.....	288,333									
<b>CORPO DE ENGENHEIROS</b>										
Coroneis.....	19:341,512		3:974,5001		2:606,387					
Tenentes-Coroneis.....	18:251,540								2:432,500	
Majores.....	16:405,512					120,5711	850,5483	278,5011		1:676,5000
Capitães.....	19:945,187	483,730								
Tenentes.....										
<b>COMMISSÕES</b>										
Coroneis.....	9:015,226		1:832,500		1:670,5380				1:832,500	
Tenentes-Coroneis e Majores.....	18:9,5,928					1:488,500	737,5076	212,5668		1:18,5812
Capitães e Tenentes.....	22:769,217	1:262,883								
Chefas de Comissão.....										
Amanuense.....	300,5000									
<b>ESTADO-MAIOR DE 1ª CLASSE</b>										
Brigadeiro graduado.....	17:568,509									
Coroneis.....	21:725,02						1:211,5000		704,5836	
Tenentes-Coroneis.....	28:377,354	518,800							76,933	
Majores.....	23:101,333	1:073,000	2:781,055	1:680,5010					60,5123	
Capitães.....	13:579,297	81,5322	1:024,102	276,451		798,5010		990,5000		
Tenentes.....						37,5193				
Alferes.....										
<b>COMMISSÕES</b>										
Brigadeiro graduado.....	9:835,574								920,533	
Coroneis.....	24:636,488			80,516	1:396,5611	1:021,500	980,5000	652,5816	3,5601	632,500
Tenentes-Coroneis e Majores.....	62:820,571	871,5994	1:278,512			1:938,500				
Capitães, Tenentes e Alferes.....										
Officiaes adjuntos dos Arsenaes.....										
Amanuense.....	30,5030									
<b>ESTADO-MAIOR DE 2ª CLASSE</b>										
Coroneis.....	9:825,198					2:672,500				
Tenentes-Coroneis.....	8:314,5679					513,5481				
Majores.....	8:731,396		4:894,880			313,527	483,5030			486,500
Capitães.....	13:068,323	14,5319		767,5379						
Tenentes.....	13:091,117	380,5741	1:099,332			1:068,5440			486,500	456,500
Alferes.....	19:142,557	659,5138	1:615,9760			2:718,576		486,5000		
<b>COMMISSÕES</b>										
Coroneis.....	4:336,512									
Tenentes-Coroneis e Majores.....	5:523,893		1:472,510			96,500				
Capitães, Tenentes e Alferes.....	4:235,771		1:383,405			787,5039				
Enca:rogado do deposito de artigos bellicos.....		288,5703	2:830,00	288,500	288,5000		288,5000	288,5000	288,500	288,5000
Amanuense.....	3,0500									
Ajudante de fortaleza.....			59,586							
<b>CORPO ECCLESIASTICO</b>										
Capellão-mór Coronel.....	3:205,400					603,500				72,5000
Capellão Tenente-Coronel.....	1:506,5276		1:201,800							
Major.....	2:307,366		2:792,432							
Capellães-Capitães.....	7:463,147	2:046,500	6:069,566		2:046,500	2:046,500	1:333,5100			
Tenentes.....	11:905,563		1:686,5000	1:633,569		4:940,5830			1:686,5000	2:108,5000
Amanuense.....	300,5000									
Capellão contratado.....								986,5483		
	520:355,212	8:544,724	34:312,572	4:732,195	7:917,273	23:211,5411	5:895,259	3:813,881	19:029,858	6:339,5612

Recapit

	MUNICIPIO DA CORTE	ESPIRITO SANTO	BAHIA	SERGIPE	ALAGOAS	PERNAMBUCO	PARAIBA	RIO GRANDE DO NORTE	CEARA	PIAUHY
Estado-Maior de Artilharia.....	86:778,826	638,887				4:009,5466				
Corpo de Engenheiros.....	125:232,992	1:751,5615	5:806,5001		4:270,5007	1:608,5000	1:608,5139	400,5368	4:264,880	2:801,5812
Estado-Maior de 1ª classe.....	204:076,194	2:577,116	5:983,290	2:042,8967	1:306,5606	3:834,592	2:180,5000	1:642,5803	1:811,5053	652,5800
— de 2ª classe.....	77:379,533	1:531,136	1:784,283	1:055,579	288,5000	8:171,863	774,5000	774,5010	1:548,5000	774,5000
Corpo Ecclesiastico.....	26:687,847	2:046,5000	11:739,998	1:633,569	2:046,5000	7:586,890	1:333,5100	986,5483	2:406,5000	2:108,5000
	520:355,212	8:544,724	34:312,572	4:732,195	7:917,273	23:211,5411	5:895,259	3:813,881	19:029,858	6:339,5612

DA GUERRA  
N. 123  
especies

MARANHÃO	PARÁ	AMAZONAS	S. PAULO	PARANÁ	SANTA CATHARINA	S. PEDRO	MINAS GERAES	GOYAZ	MATO GROSSO	TOTAL
									2.856.682	18.930.046
600.000	385.199 821.549				1.326.000	50.000 4.200.522			520.000	14.064.964 18.354.965 24.470.761
	157.898 95.438				923.810	2.094.715			9.580	5.436.317 16.331.816 7.906.540 288.533
474.218 1.402.000	333.830 6.228.000 808.933 390.800	376.509 2.668.844 276.000	519.508	4.870.530 2.478.934	825.806 833.527	4.137.880 11.077.238 5.474.333	2.432.500	2.399.374 764.924	520.579 1.269.000	24.766.421 25.479.715 39.963.322 39.403.449 2.778.534
349.934 1.219.913	163.400 4.13.203 1.048.431	27.573 1.423.931 684.000	491.906		613.993 29.341.513 721.000	22.416.233 16.354.259	1.832.400	3.461.546 2.3.3.066	509.341 3.142.303 4.492.000	11.547.770 56.635.289 80.502.572 723.000 300.000
1.713.500 320.000 111.000		30.000 4.453.161	652.800		1.446.000	7.279.206 9.749.924 5.145.376	621.000 1.229.708	12.5374 267.558	2.324.400 2.912.400 3.762.581 438.000 201.000 1.090.334	2.324.400 21.632.200 24.041.402 43.285.237 42.919.867 28.513.60 1.647.036
992.400 51.032		175.016 887.113		652.800	1.820.800	1.764.033 3.019.937 40.431.22	912.600		2.202.000 4.173.517 3.959.993	2.202.000 11.617.832 37.472.875 119.163.862 2.162.238 300.000
	2.672.400					3.023.387 5.280.530 2.432.400			1.646.000	12.848.585 18.900.279 18.188.077
486.000	1.103.000 1.689.616	2.589.999	4.863.009 432.912	1.331.066	1.686.000	5.451.333 2.182.007 4.616.500	936.400	103.000 1.739.334	1.200.000 1.040.209 13.8064	24.230.516 23.018.907 25.295.107
288.500	361.000 1.216.230 288.500	1.210.572 288.500	595.304 288.500	21.000 288.500	288.500	384.560 3.758.810 19.471.278	288.000	288.000	22.5517	4.740.872 11.211.493 20.238.634 4.605.708 300.000 347.586
5.027.550	4.092.500 1.086.000		1.686.000	3.510.547	846.800	3.767.000 7.310.036	4.255.645	1.435.709 1.686.000	3.333.001 7.539.434	35.328.622 53.005.079 300.000 4.304.5024
43.036.349	20.531.5712	13.583.481	6.814.5030	43.459.900	10.041.5786	191.807.599	12.530.243	14.581.999	46.629.5161	1.000.653.517

tulação

MARANHÃO	PARÁ	AMAZONAS	S. PAULO	PARANÁ	SANTA CATHARINA	S. PEDRO	MINAS GERAES	GOYAZ	MATO GROSSO	TOTAL
610.000 3.416.5047 3.188.832 774.000 5.027.550	1.434.974 3.690.266 2.255.226 7.333.216 5.778.000	5.436.837 3.533.384 4.188.719 809.541	1.011.9014 632.800 1.802.216 3.318.900	37.632.377 652.800 4.644.066 3.540.547	1.640.800 2.303.186 3.266.800 4.974.000 846.800	7.305.237 59.949.863 76.949.998 37.380.565 11.077.036	4.264.800 2.76.398 1.244.400 4.255.645	8.078.808 651.032 2.430.450 3.121.709	3.386.182 7.230.510 20.854.223 4.265.579 10.892.5154	105.823.442 531.300.202 340.022.918 166.037.366 107.269.199
43.036.349	20.531.5712	13.988.481	6.814.5030	43.459.900	10.041.5786	191.807.599	12.530.243	14.581.999	46.629.5161	1.000.653.517



MINISTERIO  
TABELLA  
10. Corpos

	MUNICIPIO DA CÔRTE	ESPIRITO SANTO	BAHIA	SERGIPE	ALAGÓAS	PERNAMBUCO	PARAÍBYBA	RIO GRANDE DO NORTE	CEARÁ
<b>ARTILHARIA</b>									
Coroneis Commandantes.....	8:49,5466								80,5000
Tenentes-Coroneis.....	5:384,007								
Majores.....	10:340,566		873,003						
Capitães.....	27:633,096	791,5706							753,000
Primeiros Tenentes.....	23:78,513						1:185,9042		72,8000
Segundos Tenentes e Ajudantes.....	53:333,192	69,5032				640,000	435,621		93,5687
Quarteis-mestres e Secretarios.....	3:28,5164								
Veterinarios.....	1:206,5000								
<b>COMMISSÕES</b>									
Commandos de batalhões e regimentos.....	4:705,333								
Fiscaes.....	1:6,5000								
Ajudantes.....	82,5000								
Quarteis-mestres.....	23,5662								
Secretarios.....	237,588								
Commandos de companhias e baterias.....	2:388,698								
<b>CAVALLARIA</b>									
Coroneis Commandantes.....	4:184,980								
Tenentes-Coroneis.....	4:337,500								
Majores.....	4:363,040					1:832,200			
Ajudantes.....	935,001								
Quarteis-mestres.....	818,300								
Secretario.....	294,5000								
Capitães.....	17:162,879		2:131,666			1:686,000			
Tenentes.....	42:839,491		1:242,500			1:844,091			
Alferezes.....	33:0,0574		2:770,523			3:360,532			
Picadores.....	1:190,500								
Veterinarios.....	1:20,500								
<b>COMMISSÕES</b>									
Coroneis Commandantes.....	2:052,192								
Tenentes-Coroneis.....	1:012,683								
Commandos de corpos.....									
Majores.....									
Fiscaes.....	799,000								
Ajudantes.....	403,588								
Quarteis-mestres.....	108,500								
Secretarios.....	114,514								
Commandos de companhias.....	1:961,286		240,500			240,500			
<b>INFANTARIA</b>									
Coroneis Commandantes.....	15:035,097		2:572,800			3:260,230			538,800
Tenentes-Coroneis ditos.....	6:991,515		1:978,393		1:440,000	1:768,800			2:211,991
Majores.....	17:079,764		5:08,581			5:926,800	470,180		003,500
Ajudantes.....	1:916,500		2:33,500		993,000	2:497,333			643,333
Quarteis-mestres.....	1:123,300		2:32,500			2:312,000			334,566
Secretarios.....	1:714,000		1:897,096			1:303,21			6:216,204
Capitães.....	70:891,977	2:378,519	26:034,603	2:046,000	2:276,000	28:563,435	2:008,000	1:204,000	8:533,621
Tenentes.....	50:913,497	2:057,374	18:004,616	1:066,000	1:503,000	23:806,538	1:881,454	1:326,000	15:965,674
Alferezes.....	124:389,372	3:964,572	21:420,908	2:531,594	2:401,861	24:602,540	3:566,726	4:449,929	
<b>COMMISSÕES</b>									
Commandos de corpos.....	5:86,000		3:420,042			3:741,835	291,8787		1:932,000
Fiscaes.....	2:616,152		1:267,732			1:712,598			871,999
Ajudantes.....	1:203,599		786,308	632,800		823,599			412,800
Quarteis-mestres e Secretarios.....	1:200,874		480,000		21,935	479,324			230,998
Commandos de companhias.....	5:398,238	240,000	5:220,412	270,000	218,089	3:879,919		240,000	1:886,363



Continuação da tabella

	MUNICIPIO DA CÓRTE	ESPIRITO SANTO	BAHIA	SERGIPE	ALAGOÁS	PERNAMBUCO	PARAIBYBA	RIO GRANDE DO NORTE	CEARÁ
EMPREGADOS EM DIFFERENTES SERVIÇOS									
Officiaes reformados e honorarios (vantagens).....					480,000				4:824,500
<b>DIVERSAS GRATIFICAÇÕES</b>									
De commandos de companhias de operarios mi- litares e de destacamentos de mais de 40 praças.....	320,753					481,043	210,000		
Para aluguel de criados.....	59:416,534	4:026,487	40:701,516	750,000	576,560	12:289,812	768,769	988,460	5:095,924
Pelo augmento da escripturação, por contar a companhia mais de 100 praças.....				54,5795	420,000				
	602:229,224	40:527,590	411:325,065	7:461,589	10:037,515	126:752,700	10:908,479	8:209,388	51:081,519

Recapi

	MUNICIPIO DA CÓRTE	ESPIRITO SANTO	BAHIA	SERGIPE	ALAGOÁS	PERNAMBUCO	PARAIBYBA	RIO GRANDE DO NORTE	CEARÁ
Artilharia.....	447:562,447	869,738	873,065			640,000	1:681,563		3:268,567
Cavallaria.....	87:679,187		6:387,301			8:602,823			
Infantaria.....	307:031,984	8:640,665	93:363,033	7:156,794	8:834,853	104:679,055	8:218,147	7:220,828	40:892,448
Empregados em diferentes serviços.....	59:936,309	4:026,487	40:701,516	804,5795	486,000	12:770,822	1:008,709	988,460	1:824,160
Diversas gratificações.....					636,566				5:095,924
	602:229,224	40:527,590	411:325,065	7:961,589	10:037,515	126:752,700	10:908,479	8:209,388	51:081,519

*— Corpos arregimentados*

PIAUIY	MARANHÃO	PARÁ	AMAZONAS	S. PAULO	PARANÁ	SANTA CATHARINA	S. PEDRO	MINAS GERAES	GOYAZ	MATO GROSSO	LONDRES	TOTAL
						774,5000			1:944,5000			5:028,5000
1:422,5612	5:813,5054	239,8999 6:132,5757		1:423,5089	5:613,5082	1:527,5366	1:404,5696 57:589,5261	1:623,5300	9:023,5247	272,5003 26:100,5346		2:856,5366 207:884,5293
												174,5795
13:760,5307	55:355,5974	67:367,5648	30:860,5876	18:610,5974	59:966,5849	22:981,5114	747:443,5319	15:187,5093	87:590,5874	237:133,5122	1:483,5852	2.316:775,5571

tulação

PIAUIY	MARANHÃO	PARÁ	AMAZONAS	S. PAULO	PARANÁ	SANTA CATHARINA	S. PEDRO	MINAS GERAES	GOYAZ	MATO GROSSO	LONDRES	TOTAL
890,5000	736,5310	25:656,5978	19:403,5168	450,5000	20:703,5929		58:261,5095		594,5451	27:744,5252	1:483,5852	309:920,5235
42:047,5695	48:806,5010	35:337,5914	11:457,5708	4:373,5248	31:862,5905		223:655,5367	6:488,5000	24:087,5870	30:941,5972		424:408,5763
1:422,5612	5:813,5054	6:372,5756		12:304,5637	1:786,5933	20:679,5748	406:835,5900	7:076,5493	51:959,5306	172:073,5649		1.366:503,5039
						774,5000			1:944,5000			5:028,5000
				1:423,5089	5:613,5082	1:527,5366	58:690,5957	1:623,5300	9:023,5247	26:373,5249		210:945,5454
13:760,5307	55:355,5974	67:367,5648	30:860,5876	18:610,5974	59:966,5849	22:981,5114	747:443,5319	15:187,5093	87:590,5874	237:133,5122	1:483,5852	2.316:775,5571

MINISTERIO  
TABELLA  
11. Praças

	MUNICIPIO DA CÔRTE	ESPIRITO SANTO	BAHIA	SERGIPE	ALAGÓAS	PERNAMBUCO	PARANHIBA	RIO GRANDE DO NORTE	CEARÁ
Soldo das praças de:									
Engenheiros.....	16:483,064								
Arma de artilharia.....	43:731,730		3:214,471			2:850,900			
— de cavallaria.....	22:146,436		50:723,033	3:859,242	4:978,645	42:990,242	8:718,024	10:068,033	2:190,038
— de infantaria.....	70:813,313	3:634,312							
Gratificação e premios do voluntarios e engajados, inclusive a gratificação de agenciadores de vo- luntarios.....	438:702,542	7:034,006	56:461,022	43:320,488	30:785,524	64:809,792	37:533,400	56:180,053	41:402,081
Libertação do praças oseravas.....	4:000,000								
	312:877,083	10:668,918	110:085,246	17:179,730	35:759,160	110:650,334	46:252,024	66:238,083	61:292,139

TABELLA  
12.

	MUNICIPIO DA CÔRTE	ESPIRITO SANTO	BAHIA	SERGIPE	ALAGÓAS	PERNAMBUCO	PARANHIBA	RIO GRANDE DO NORTE	CEARÁ
Para as praças de pret dos differentes corpos do Exercito.....	481:359,437	17:265,812	154:422,688	16:824,400	22:230,000	162:282,058	58:121,745	73:505,026	114:969,210

TABELLA  
13. Fardamento,

	MUNICIPIO DA CÔRTE	BAHIA	ALAGÓAS
PESSOAL			
Fardamento.— Jornaes e empreitadas da officina de alfaiates dos Arsenaes.....	91:703,160	49:710,633	238,990
Pagamento em dinheiro a praças oseravas.....		230,423	
Gratificação a um Escrevente do Arsenal, encarregado da distribuição das costuras.....		496,468	
Equipamento e arreios.— Jornaes da officina do correiros e selheiros dos Arsenaes.....	34:973,065		
MATERIAL			
Fardamento.— Compra de materia prima.....	426:471,638	55:709,276	
Equipamento e arreios.— Compra de materia prima para a factura de moxillas, correiamos, marmitas e cantis, — para a factura de arreios para os corpos de cavallaria, guarnições para parellhas de tronco dos regi- mentos de artilharia montada, e para as carrotas da mesma arma.....	28:762,904	10:848,943	
	16:708,704		
	598:322,365	78:045,747	238,990

DA GUERRA

N. 125

de pret

PIAUHY	MARANHÃO	PARÁ	AMAZONAS	S. PAULO	PARANÁ	SANTA CATHARINA	S. PEDRO	MINAS GERAES	GOYAZ	MATO GROSSO	TOTAL
		13:415,242	19:041,678		192,880 17:677,267		6:482,790 23:942,720			21:366,022	23:158,334
11:525,771	18:539,710	16:372,864		3:520,145 3:772,521	12:333,104 1:409,335	4:580,480	91:287,598 133:406,291	2:363,233 1:565,890	5:069,990 19:519,105	8:702,845 59:409,373	141:175,239 451:397,422 477:081,782
62:338,621	31:900,793	32:242,508	14:623,230	14:809,029	29:941,905	11:769,551	273:080,399	3:646,933	31:865,886	94:444,535	1.068:492,835 1:030,000
74:064,392	50:460,303	64:029,854	33:604,908	22:101,693	61:374,211	16:330,431	528:199,708	9:578,036	56:454,981	174:923,375	1.862:405,332

N. 126

Etapas

PIAUHY	MARANHÃO	PARÁ	AMAZONAS	S. PAULO	PARANÁ	SANTA CATHARINA	S. PEDRO	MINAS GERAES	GOYAZ	MATO GROSSO	TOTAL
57:384,753	76:047,692	169:133,630	114:300,139	31:446,729	108:817,441	19:606,847	809:839,653	18:936,536	89:861,001	239:580,323	2.856:047,574

N. 127

equipamento, etc.

PERNAMBUCO	RIO GRANDE DO NORTE	GOIARÁ	PARÁ	PARANÁ	S. PEDRO	GOYAZ	MATO GROSSO	TOTAL
				110:972,507 4:211,249		27:003,590 4:496,264	17:368,832 925,315	269:678,214 15:577,558
11:915,490 994,336	48,600	1:723,180		964,806	399,996 7:821,330	1:701,893		399,996 43:204,783
122:223,614 7:279,390					311:002,310 4:925,201			915:107,038 51:816,435
818,600					11:986,880			29:514,181
143:231,430	48,600	1:723,180	115:183,756	964,806	367:637,791	1:701,893	18:294,647	1.325:383,203

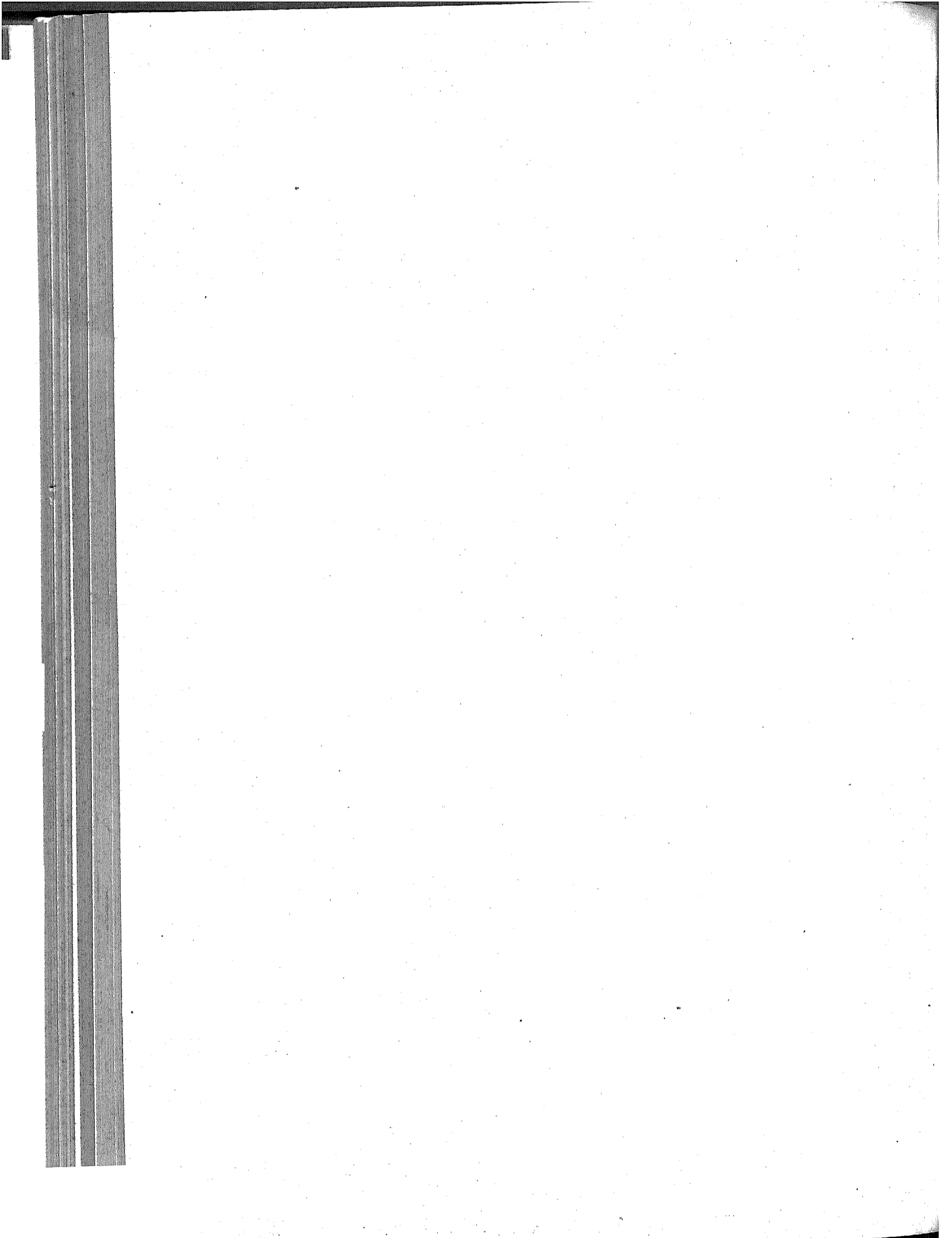

MINISTERIO DA GUERRA

TABELLA N. 128

14. Armamento

	MUNICIPIO DA CÔRTE	PERNAMBUCO	S. PEDRO	MATO GROSSO	LONDRES	TOTAL
<b>PESSOAL</b>						
Aperfeiçoamento e concerto de armamento:						
Jornaes da officina de espingardeiros e coronheiros da fabrica de armas da Conceição.....	34:759#789	1:679#773	574#050	285#000	.....	34:759#789
— dos operarios espingardeiros e coronheiros dos arsenaes	.....	.....	.....	.....	.....	2:538#823
<b>MATERIAL</b>						
Modelos de fuzis de repetição para a Escola de Tiro.....	.....	190#500	205#000	.....	576#183	576#183
Compra e factura de diversos objectos.....	.....	.....	.....	.....	.....	395#500
	34:759#789	1:870#275	779#050	285#000	576#183	38:270#299



MINISTERIO  
TABELLA  
15. Despezas de

	MUNICIPIO DA CÔRTE	ESPIRITO SANTO	BAHIA	SERGIPE	ALAGOÁS	PERNAMBUCO	PARANHYBA	RIO GRANDE DO NORTE	CEARÁ	PIAUI
Gratificação ás praças emprega- das em diversos serviços da Escola Militar.....	213,5000									
— ás praças empregadas em diversos serviços da Escola de Tiro no Campo Grande.....	938,823									
— ao interprete da fortaleza de Santa Cruz.....	4.096,5000									
— aos officiaes commandantes das companhias de reforma- dos.....	960,5000									
— ao ferrador da companhia de cavallaria.....			75,0000							
Forragens, forragens, inverna- das e pastagens.....	178.260,964		17.006,5068			16.076,5393			843,5024	
Moiões e arame para inver- nadas.....										
Remonta e curativo do cavallos para o Exército.....	46.435,5209		800,5000			4.043,5500				
Compra e remonta de cavallos de pessoa o bestas de бага- gem.....	7.013,5333					200,5000			300,5000	
— concerto e conservação de instrumentos.....	3.008,5609		300,5000			150,5000			150,5000	
Consignação para a musica.....										
Utensils e outros objectos de ex- pediente.....	7.844,674	55,5800		463,5730	452,5340	5.400,5018		861,5160	484,5044	
Impressões.....	5.072,5000							60,5000		
Acquisição de li-ros, jornaes, etc.....		30,5000			163,5000	610,5000			132,5000	205,5700
Assignatura de jornaes.....	136,5000									
Publicação de odittaes e outras.....	141,5020						87,5760		2,5080	
Reparos no alambrado de Say- can e outros concertos.....										
Bois e carreta para o 1º regi- mento de artilharia.....										
Compra de uma carroça e de um animal, para condução d'agua.....										
Despeza com o arrojamento para o animal da carroça empre- gada na condução do rancho das praças.....						60,5000				
Tinta, óleo e mais artigos para pintura.....										
Aluguel de casa.....										
Frete de cargas, inclusivo a con- dução do fardamento e ar- tigos bellicos, etc.....	5.684,5166					376,5440				
Barras de madeira.....		464,5000								
Concertos de guaritas e outros..		45,5000								
Agua, luz, assoio e despezas miudas.....	29.779,5141	222,5620	5.560,5880	336,5250	320,5825	1.168,5780	1.606,5704	53,5900	2.534,5563	518,5640
	286.647,5521	817,5420	23.744,5948	800,5000	945,5165	28.124,5133	1.694,5464	977,5360	4.465,5711	734,5340

DA GUERRA

N. 129

Corpos e Quartéis

MARANHÃO	PARÁ	AMAZONAS	S. PAULO	PARANÁ	SANTA CATHARINA	S. PEDRO	MINAS GERAES	GOYAZ	MATO GROSSO	LONDRES	TOTAL
											213,50 10
											935,823
											1:096,5000
											960,50 10
											75,50 10
620,308	915,262	54,800	11:461,654	22:374,246		9:403 079	9:606,417	3:277,533	16:876,782		286:776,534
						3:900,000					3:900,000
			45,000	269,463		2:866,000			1:190,000		53:669,163
	500,000	100,000		330,000			972,000	300,000	709,999		40:455,332
480,000		450,000		300,000		3:498,500		150,000	575,000		7:537,500
	225,000										1:400,000
	1:040,000	950,500	985,950	235,850	337,920	1:268,738		3:866,890			24:276,584
				325,000							5:457,000
			143,000	80,000		412,000				128,371	1:934,971
		148,500			47,000	1:093,440	51,000	39,740	126,000		1:723,680
						301,000					301,000
						300,000					300,000
		1:200,000									1:200,000
											60,000
		110,000									110,000
				30,000							30,000
						13:207,380		77,361			13:284,741
											464,000
											45,000
3:378,305	6:792,311	2:464,042	4:063,993	769,509	430,528	8:764,650	739,400	1:850,730	3:165,367		71:562,998
4:148,613	9:472,373	5:174,682	13:699,597	24:733,818	815,548	45:004,587	11:368,577	9:562,250	23:643,148	128,371	493:700,132



MINISTERIO DA GUERRA

TABELLA N. 130

16. Companhias militares

	MUNICIPIO DA CÔRTE	PERNAMBUCO	PARÁ	S. PEDRO	MINAS GERAES	GOYAZ	MATO GROSSO	TOTAL
<b>APRENDIZES ARTILHEIROS</b>								
Praças de pret.....	53:435,381							56:435,381
Gratificações e premios de voluntarios o engajados.....	377,445							377,445
<b>OPERARIOS MILITARES</b>								
Praças de pret.....	19:310,504	5:928,590	9:353,580	8:778,539			6:231,5307	49:823,5647
<b>APRENDIZES MILITARES</b>								
Commandante.....					1:500,000	1:500,000		3:000,000
Fiscal.....					1:200,000	1:199,999		2:399,999
Instructor.....					960,000	960,000		1:920,000
Secretario.....					720,000	720,000		1:440,000
Agente Quartel-mestre.....					661,548	720,000		1:381,548
Professor de las letras.....					744,526	720,000		1:464,526
Mostra de musica.....					499,592	499,992		999,584
— de gymnastica o natação.....					497,520	499,992		997,512
Enfermeiro.....					494,560	499,992		994,552
Guardas.....					983,999	960,000		1:943,999
Cozinheiro.....					585,600	585,600		1:171,200
Sorventes.....					834,500	878,500		1:713,000
Aprendizes.....					7:747,573	5:667,277		13:415,052
	76:322,567	5:928,590	9:356,590	8:778,539	17:419,530	13:411,232	6:231,5307	439:468,955

MINISTERIO  
TABELLA  
17. Commis

DA GUERRA  
N. 131  
sões mi

	MUNICIPIO DA CÔRTE	ESPIRITO SANTO	BAHIA	SERGIPE	ALAGÓAS	PERNAMBUCO	PARAIBYBA	RIO GRANDE DO NORTE	CEARÁ
COMMANDOS DE FRONTEIRAS E DISTRICTOS MILITARES									
Commandantes.....									
EXPEDIENTE DOS COMMANDOS DE ARMAS E DAS SALAS DAS PRESIDENCIAS									
Secretario dos commandos....			480\$000			480\$000			
Amanuenses dos mesmos....			1:080\$000			720\$000			
Amanuense da sala da Presi- dencia.....		236\$995		240\$000	240\$000		240\$000	240\$000	
COMMANDO DE PRAÇAS E FORTALEZAS									
Commandante — Brigadeiro..						600\$000			
— Coronel.....	606\$000								
— Tenente-Coronel.....	324\$000								
Majores ou subalternos.....	380\$998					720\$000		1:348\$229	1:232\$400
Almoxarifes.....	324\$900					467\$498		237\$479	141\$304
Gratificação adicional e eta- pa a officiaes superiores, subalternos e reformados empregados nos commandos de fortalezas, e servindo de vogaes em conselhos de guerra.....	5:997\$324	60\$000	6:728\$197	115\$064	418\$243	2:467\$000		59\$792	
	7:641\$322	296\$995	8:288\$197	353\$064	658\$243	5:454\$498	240\$000	1:885\$500	1:613\$904

Natureza dos

	MUNICIPIO DA CÔRTE	ESPIRITO SANTO	BAHIA	SERGIPE	ALAGÓAS	PERNAMBUCO	PARAIBYBA	RIO GRANDE DO NORTE	CEARÁ
Gratificações.....	1:643\$998	236\$995	1:939\$577	210\$000	240\$000	2:987\$498	240\$000	1:037\$037	291\$371
— addicionaes.....	5:997\$324	16\$000	180\$000	31\$264	143\$243	240\$000		103\$372	190\$400
— de exercicio.....		32\$000	320\$000					245\$612	576\$333
Forragens.....									43\$400
Etapas.....		12\$000	5:848\$020	83\$800	275\$000	2:227\$000		499\$479	512\$400
Soldo.....									
	7:641\$322	296\$995	8:288\$197	353\$064	658\$243	5:454\$498	240\$000	1:885\$500	1:613\$904

PIAUIY

240\$000

49\$422

289\$422

vencin

PIAUIY

240\$000

15\$222

576\$333

43\$400

34\$200

289\$422

DA GUERRA

N. 131

sões militares

PIAUHY	MARANHÃO	PARÁ	AMAZONAS	S. PAULO	PARANÁ	SANTA CATHARINA	S. PEDRO	MINAS GERAES	GOYAZ	MATO GROSSO	TOTAL
			1:124\$997				8:495\$858			1:155\$800	10:776\$65
		480\$000 679\$175	479\$981 420\$946				480\$000 701\$354			480\$000 360\$000	2:879\$981 3:961\$475
240\$000	240\$000			240\$000	240\$000	239\$332		240\$000	240\$000		3:116\$327
											600\$000 606\$000 2:565\$230
	1:092\$000	4:742\$954 394\$449	43\$316	1:008\$830 486\$000	726\$000	1:232\$100 1:824\$000 144\$000				780\$255	13:983\$152 1:708\$930
49\$422	110\$934			163\$692	205\$266	8\$266	8:822\$638				25:205\$838
289\$422	2:042\$934	6:296\$578	2:060\$240	1:898\$522	1:231\$266	3:447\$998	18:409\$850	240\$000	240\$000	2:776\$055	65:465\$588

vencimentos

PIAUHY	MARANHÃO	PARÁ	AMAZONAS	S. PAULO	PARANÁ	SANTA CATHARINA	S. PEDRO	MINAS GERAES	GOYAZ	MATO GROSSO	TOTAL
240\$000	240\$000	1:159\$175	420\$946	403\$692	240\$000	383\$332	1:181\$354	240\$000	240\$000	1:285\$000	14:889\$975
15\$222	275\$334	754\$511	984\$516	324\$147	204\$666	362\$666	2:105\$936			140\$000	11:168\$921
	720\$000	2:322\$692	969\$378	343\$383	240\$000	720\$000	4:226\$638			533\$255	11:219\$311
			462\$400				4:269\$200			389\$800	5:164\$800
34\$200	807\$600	2:060\$200	132\$000	827\$000	546\$600	1:082\$000	6:135\$800 580\$982			428\$000	22:411\$699 580\$882
289\$422	2:042\$934	6:296\$578	2:060\$240	1:898\$522	1:231\$266	3:447\$998	18:490\$850	240\$000	240\$000	2:776\$055	65:465\$588

MINISTERIO  
TABELLA  
18. Classes

DA GUER  
N. 132  
inactiva

	MUNICIPIO DA CÔRTE	RIO DE JANEIRO	ESPIRITO SANTO	BAHIA	SERGIPE	ALAGÔAS	PER-NAMBUCCO	PARAHYBA	RIO GRANDE DO NORTE	CEARÁ	PIAUI
<b>OFFICIAES HONORARIOS</b>											
Brigadeiros.....							2:880\$000				
Tenentes-Coroneis....	960\$000			1:032\$000							
Majores.....							719\$591				
Capitães.....							893\$596				730\$000
Tenentes.....							1:660\$076				
Alferes.....							700\$836				
<b>OFFICIAES DA EXTINGTA 2ª LINHA</b>											
Coronel.....			161\$806								
<b>REFORMADOS</b>											
Tenente General.....											
Marchaes de Campo..	5:760\$000										
Brigadeiros.....	13:141\$267										
Coroneis.....	9:953\$393			2:940\$000						200\$000	
Tenentes-Coroncis....	8:156\$800		1:920\$000	200\$000	43\$864					5:592\$662	
Majores.....	27:669\$659		600\$000	5:597\$016	39\$127	720\$000	2:600\$000	1:680\$000		2:480\$000	1:680\$000
Capitães.....	46:231\$939		779\$200	8:609\$710	1:353\$600	1:036\$000	8:691\$374	3:033\$600	120\$000	2:181\$000	2:988\$387
Tenentes e 1º Tenentes.	12:830\$142	180\$000	351\$120	6:688\$120	504\$000	907\$200	2:683\$332	622\$080	432\$000	2:006\$400	31\$200
Alferes e 2º Tenentes.	14:027\$100		595\$920	4:171\$740	478\$070	1:800\$000	3:928\$526	1:060\$320			1:005\$600
Cirurgião-mór do Exer- cito.....											
Primeiros Cirurgiões..			240\$000			316\$800	1:893\$600				
Segundos ditos.....						266\$000					168\$000
Pharmaceutico.....											
Capellães.....							1:920\$000		1:200\$000		
Praças de pret.....	34:829\$388	5:523\$145	1:115\$120	21:173\$477	4:904\$010	7:312\$770	14:196\$547	4:596\$369	3:519\$398	9:072\$909	2:700\$566
Etapa a officiaes e pra- ças de pret que servi- ram durante a luta da Independencia.....	6:314\$003		939\$000	1:098\$000			1:974\$000		179\$340	568\$910	
<b>INVALIDOS</b>											
Commandante.....	2:830\$800										
Fiscal.....	1:287\$489										
Ajudante.....	412\$500										
Secretario.....	120\$000										
Quartel-mestre.....	150\$000										
Capitães.....	3:146\$417										
Tenentes.....	5:341\$512										
Alferes.....	11:714\$611										
Praças de pret.....	19:919\$165										
	226:869\$685	5:703\$145	6:612\$166	51:567\$063	7:322\$671	12:408\$770	44:441\$878	10:992\$360	5:450\$735	22:104\$911	9:383\$753

**Recapi**

	MUNICIPIO DA CÔRTE	RIO DE JANEIRO	ESPIRITO SANTO	BAHIA	SERGIPE	ALAGÔAS	PER-NAMBUCCO	PARAHYBA	RIO GRANDE DO NORTE	CEARÁ	PIAUI
Officiaes honorarios....	960\$000			1:032\$000			6:854\$099				720\$000
— da extincta 2ª linha.	180:986\$891	5:703\$145	161\$806	50:335\$063	7:322\$671	12:408\$770	37:587\$779	10:992\$360	5:450\$735	22:104\$911	8:663\$753
Reformados.....	41:922\$794										
Invalidos.....											
	226:869\$685	5:703\$145	6:612\$166	51:567\$063	7:322\$671	12:408\$770	44:441\$878	10:992\$360	5:450\$735	22:104\$911	9:383\$753

tulaçã

PIAUI

720\$000

8:663\$753

9:383\$753

DA GUERRA

N. 132

inactivas

PIAUHY	MARANHÃO	PARÁ	AMAZONAS	S. PAULO	PARANÁ	SANTA CATHARINA	S. PEDRO	MINAS GERAES	GOYAZ	MATO GROSSO	TOTAL
							960\$000				2:880\$000
											2:952\$000
											3:406\$040
720\$000		1:848\$000		480\$000	361\$419						7:908\$704
		841\$383		770\$000	1:100\$000				1:312\$000	2:271\$728	4:937\$998
		420\$000	609\$282	504\$000	103\$-00				504\$000	1:135\$670	4:937\$998
	264\$000	1:528\$610	108\$000	432\$000	968\$338				864\$000	1:259\$998	0:122\$779
											161\$806
		768\$000					4:032\$000				4:800\$000
							7:577\$419				13:337\$419
							2:880\$000				18:021\$267
							778\$004				18:134\$057
		2:880\$000					1:382\$400				27:978\$748
							1:584\$000			1:452\$000	111:340\$164
1:680\$000	4:440\$000	4:720\$000	27\$098	4:193\$419	600\$000	10:366\$000	33:117\$266	1:008\$000	5:908\$000	8:400\$000	188:676\$611
2:988\$387	4:195\$200	3:952\$000	2:420\$000	9:730\$774	2:020\$000	0:665\$410	58:355\$650	3:840\$000	5:292\$167	12:134\$400	51:975\$163
31\$200	1:982\$400	2:107\$876	349\$676	1:976\$480	1:047\$200	3:555\$435	40:942\$140	504\$000	900\$252	1:357\$440	87:997\$681
1:005\$600	2:093\$240	2:090\$720	1:498\$092	3:569\$906	1:392\$740	5:636\$890	9:540\$788	372\$480	817\$248	4:008\$241	2:400\$000
											5:723\$360
											920\$336
168\$000						430\$500	3:142\$460		2:400\$000		225\$806
						115\$500	168\$000		211\$836		4:896\$000
							225\$800				163:000\$469
2:790\$366	5:253\$076	2:788\$800	5:09\$965	5:040\$240	2:760\$830	3:580\$030	25:812\$051	0:723\$288	992\$142	1:459\$200	4:896\$000
										476\$600	163:000\$469
				2:166\$000	384\$480	1:118\$000	1:098\$000				15:864\$733
											2:630\$800
											1:287\$489
											412\$800
											120\$000
											450\$000
											3:146\$417
											5:341\$512
											11:714\$611
											19:919\$165
9:383\$753	15:227\$916	23:942\$189	5:521\$481	31:550\$819	10:739\$974	36:848\$829	161:429\$980	12:447\$768	19:374\$445	33:655\$334	753:595\$902

tulação

PIAUHY	MARANHÃO	PARÁ	AMAZONAS	S. PAULO	PARANÁ	SANTA CATHARINA	S. PEDRO	MINAS GERAES	GOYAZ	MATO GROSSO	TOTAL
720\$000	264\$000	4:634\$993	717\$252	2:186\$000	2:534\$754		960\$000		2:680\$000	4:667\$393	28:210\$491
8:663\$753	14:963\$916	19:307\$193	4:804\$329	29:364\$849	8:205\$229	36:848\$829	160:409\$980	12:447\$768	16:694\$445	28:987\$941	680:300\$814
											44:022\$794
9:383\$753	15:227\$916	23:942\$189	5:521\$481	31:550\$849	10:739\$974	36:848\$829	161:429\$980	12:447\$768	19:374\$445	33:655\$334	753:595\$902



MINISTERIO DA GUERRA

TABELLA N. 133

19. Ajudas de custo

	MUNICIPIO DA CÔRTE	PERNAMBUCO	MARANHÃO	S. PAULO	PARANÁ	S. PEDRO	MINAS GERAES	GOYAZ	MATO GROSSO	LONDRES	TOTAL
Ajudas de custo de ida e volta a Commandantes de Armas e a officiaes do Exercito, que viajaram em commissão de serviço, e forragens para bestas de bagagem.....	12:343,5000	300,5000	16,5000	217,5500	920,5400	40:707,350	121,5000	3:195,5000	1:713,5800	3:000,5000	32:534,5030
Idem a dous paisanos em commissão na Europa.....										600,5000	600,5000
	12:343,5000	300,5000	16,5000	217,5500	920,5400	40:707,350	121,5000	3:195,5000	1:713,5800	3:600,5000	33:134,5030

TABELLA N. 134

20. Fabricas

	MUNICIPIO DA CÔRTE	MATO GROSSO	TOTAL
<b>FABRICA DA POLVORA NA ESTRELLA</b>			
<i>Pessoal</i>			
Director, inclusive a gratificação especial, como encarregado do fabrico.....	6:472,655		6:472,655
Ajudante.....	2:891,610		2:891,610
Escripturario.....	2:399,993		2:399,993
Fiel dos armazens.....	845,162		845,162
Porteiro.....	915,000		915,000
<i>Primeira divisão</i>			
Mestre geral, mestres, contramestres e operarios.....	10:259,275		10:259,275
<i>Segunda divisão</i>			
Mestres, officiaes, aprendizes e serventes.....	10:498,299		10:498,299
<i>Diversas despesas</i>			
Provimento das officinas da fabricação da polvora.....	1:293,279		1:293,279
Sustento do gado do estabelecimento rural.....	1:298,881		1:298,881
Expediente, reparo nas officinas, transportes e eventuaes.....	5:876,407		5:876,407
Assignatura de jornaes.....	8,000		8,000
Publicações.....	37,320		37,320
<b>FABRICA DA POLVORA NO COXIPÓ</b>			
Director.....		4:800,000	4:800,000
<i>Officinas</i>			
Jornaes a operarios.....		6:648,360	6:648,360
<i>Diversas despesas</i>			
Forragens e ferragens.....		513,504	513,504
Materiaes.....		461,252	461,252
Despezas miudas.....		899,940	899,940
	51:496,091	13:323,056	64:819,147
<b>Natureza dos vencimentos</b>			
	MUNICIPIO DA CÔRTE	MATO GROSSO	TOTAL
Ordenados.....	7:260,061		7:260,061
Gratificações.....	3:799,993	4:800,000	8:599,993
Gratificação especial.....	1:549,866		1:549,866
Diarias.....	30:672,484	6:648,360	37:320,844
	43:282,204	11:448,360	54:730,564

Comma Profess Praças

Papoi,

Medica Matoric

Directo Ajudan Escripturã Profess Medico botle Enform Fofitor. Colonoi Operari

Papoi,

Gratifi cond a t gular prog Diarias servi no: Etapas soldo anj doror Transp da ci Soccor gene etc. Transp notor dos i color Estopa ligo Ferran Moveis Ropad: Varap: Concor Compr vigo do do do Imagoi capo Entorr Alugue Luz, c

MINISTERIO DA GUERRA

TABELLA N. 135

21. Presidios e colonias militares

	MUNICIPIO DA CÔRTE	PARÁ	S. PAULO	PARANÁ	SANTA CATHARINA	S. PEDRO	GOYAZ	MATO GROSSO	TOTAL
<b>PRESIDIOS</b>									
<b>PESSOAL</b>									
Commandantes.....							1:283,793		1:283,793
Professor.....							399,696		399,696
Praças e presos.....							3:523,656		3:523,656
<b>EXPEDIENTE</b>									
Papel, ponnas, etc.....							429,650		429,650
<b>DIVERSAS DESPEZAS</b>									
Medicamentos.....							462,480		462,480
Materiaes.....							816,500		816,500
<b>COLONIAS</b>									
<b>PESSOAL</b>									
Directores.....		2:179,732	1:446,000	992,400	1:230,800	1:232,400		4:512,500	11:393,532
Ajudantes.....		323,500			786,000	786,000			4:895,500
Escrivães e almoxarifes.....			600,000	504,500	420,000	120,000			4:347,500
Professor (gratificação).....				12,500	14,000				456,000
Medico, como encarregado da botica.....			600,000	444,000					744,000
Enfermeiro.....			292,800	240,000					532,800
Foitor.....				384,000					384,000
Colonos (etapa).....		802,800		4:634,259	2:816,120				4:939,009
Operarios.....		4:947,800	6:056,500	5:517,518		3:766,550			17:238,768
<b>EXPEDIENTE</b>									
Papel, ponnas, livros, etc.....		73,500	7,000	165,540					246,040
<b>DIVERSAS DESPEZAS</b>									
Gratificação ao encarregado de conduzir os suprimentos.....			200,000						200,000
— a officiaes, praças, colonos, guias, remadores e outros empregados.....			2:223,400			315,900			2:539,300
Diarias ás praças empregadas no serviço da colonia.....				2:583,650					2:583,650
— aos tripulantes da igaribé.....		1:579,685							1:579,685
Etapas ás familias de colonos e soldados.....				2:751,720		431,250			2:882,970
— aos guias, pilotos e remadores.....		1:689,500							1:689,500
Transporte da familia do Director da colonia Pedro II.....		250,000							250,000
Soccorros medicos, medicamentos, generos alimenticios, vestuario, etc.....		422,570	75,000	201,520		44,200			443,120
Transporte de volumes e de generos alimenticios, inclusive o dos empregados ao serviço da colonia.....				479,420		710,000			4:189,420
Estopa, tinta, breu e outros artigos necessarios ao serviço.....		397,152		967,115		119,260			4:364,267
Ferramentas, utensis e materiaes.....	316,030	233,030		1:399,700					2:268,130
Movois.....		100,000		2:506,500					100,000
Roadas, explorações, etc.....			72,000						2:506,500
Varações.....				13,000					72,000
Concortos de relogios.....								160,000	13,000
Compra de animais para o serviço da colonia.....				160,000		1:236,000		460,000	1:556,000
— de um tapete.....	36,000								36,000
— de uma canoa.....		4:800,000							4:800,000
— de foguetos para signal.....				60,000					60,000
— de sal.....				30,000		70,000			100,000
Imagens e guisamento para a capella.....				77,800					77,800
Enterros.....				14,000					14,000
Aluguel de animaes.....			35,200	98,000					98,000
— o construcção de casas.....			292,490	230,000		149,380			265,200
Luz, carros e despezas miudas.....	430,490	275,512							847,572
	682,240	11:135,744	11:006,390	21:160,832	5:096,120	8:680,940	6:618,075	4:672,000	69:952,338

1  
3  
6  
4  
4

OBRAS	MUNICIPIO DA CÔRTE	ESPIRITO SANTO	BAHIA	ALAGÔAS	PERNAMBUCO	PARAHYBA	RIO GRANDE DO NORTE	CEARÁ
Nos Arsenaes e armazens de artigos bellicos.....	71:688\$089		1:124\$160		1:288\$870			1:500\$000
Nas enfermarias e hospitaes..	3:444\$435		3:372\$700	1:291\$328	49\$690			3:090\$547
Nas fortalezas e fortes.....			3:928\$020		4:624\$686			
Nos laboratorios e outras repartições militares.....	75:041\$007							
Nos quarteis e corpos de guarda.....	48:023\$326		5:494\$800	3:290\$900	11:986\$362	8:477\$393		3:341\$652
Construcção de um galpão, em Corumbá, para abrigar a artilharia.....								
Expediente, carretos e despesas miudas.....	3:058\$100							
Construcção de uma estrada de ferro entre a colonia do Atto Uruguay e a povoação do Campo Novo.....								
Para-raios no quartel do campo do Bom-fim (Escola Militar).								
Terreno para picadeiro.....								
Despeza com a escriptura de compra do mesmo terreno..								
Construcção de uma casa para o deposito da polvora.....								
— para pharmacia do respectivo quartel de linha.								
Collocação do relógio no picadeiro.....								
Feito de uma armação e mostrador, para a pharmacia militar.....						1:000\$000		
Canalisação d'agua para diversos estabelecimentos....								
Encanamento de gaz no pateo do quartel da Independencia								
Pannas d'agua.....			5:479\$270					
Materiaes para diversas obras.								
Fogão economico.....								
Publicação de editaes.....								
<b>PEQUENOS REPAROS</b>								
Na pharmacia militar.....							93\$140	
Nos quarteis.....		37\$380						
	199:154\$257	57\$850	19:399\$040	4:582\$228	17:049\$008	9:477\$398	93\$140	7:932\$199

DA GUERRA

N. 136

Obras Militares

PIAUIHY	MARANHÃO	PARÁ	AMAZONAS	S. PAULO	PARANÁ	S. PEDRO	MINAS GERAES	GOYAZ	MATO GROSSO	TOTAL
	114\$939 709\$934	534\$680 743\$000 699\$000	101\$000 2:815\$800			1:629\$508	2:230\$144	217\$600 1:315\$935	3:954\$540 12:666\$081 13:340\$361	80:419\$878 24:109\$920 31:942\$849
						226\$000			7:291\$130	82:558\$137
	6:289\$082	869\$190	28:618\$321		23:922\$392	139:811\$790	6:540\$265	15:406\$028	13:542\$220	313:517\$017
									600\$000	600\$000
										3:058\$400
						20:499\$550				20:499\$550
						331\$100				331\$100
						1:752\$000 26\$000				1:752\$000 26\$000
				5:709\$666						5:709\$666
				1:370\$000						1:370\$000
						250\$000				250\$000
										1:000\$000
									3:391\$000	3:391\$000
						544\$400 285\$000 160\$000 70\$000				544\$400 285\$000 5:639\$270 70\$000 31\$000
									31\$000	31\$000
										93\$140 136\$880
79\$000										
79\$000	7:114\$856	2:846\$170	31:535\$121	7:079\$666	23:922\$392	165:885\$348	8:770\$409	16:939\$563	54:816\$932	577:335\$207

	MUNICIPIO DA CORTA	ESPIRITO SANTO	BAHIA	SERGIPE	ALAGOAS	PERNAMBUCO	PARANHYBA	RIO GRANDE DO NORTH	GRANA
<b>GRATIFICACOES</b>									
Por substituições e interinidades.....	2:385,162								
A Magistrados por serviços de Auditores em Conselhos de Guerra.....		48,000		51,363	82,531	300,000		42,002	224,847
A diversos empregados civis e militares.....	5:852,180								
Ao Porteiro do Gabinete Imperial.....	65,568		46,833						
Ao ajudante do Pedagogo do Arsenal de Guerra.....									
A dois officiaes do Exercito em commissão na Europa.....									
— operarios do Arsenal de Guerra da Corta, Idem.....	34:823,869								
Pela tomada de contas fóra das horas do expediente.....	600,000								
Ao Director do Hospital de Andarahy para seu transporte.....									
<b>OUTRAS DESPEZAS</b>									
Vencimentos da tripolação dos escaleres das fortalezas e outras despesas com as mesmas.....	23:884,198								
Diaria, sustento, vestuario e transporte de presos e sentenciados.....	369,323		1:813,094			1:400,373			
— apprehensão e transporte de voluntarios, desertores e recrutas.....	20,000		28,000	8,000		40,000	8,000		32,000
— ao romador da canoa do Morro do S. Paulo.....			366,000						
Meio-soldo e etapa a um alfores honorario, commandante interino da fortaleza, preso o sujeito a Conselho de Guerra.....								239,322	
Compra, concerto e aluguel de barcas, canoas, escaleres, etc.....	608,169							366,000	
— a collocação de uma bomba artosiana para a companhia da guarnição.....	1:193,442								
Concertos em peças de artilheria no Arsenal de Ladario.....									
Passagem a empregados civis e militares, inclusivo a condução da respectiva bagagem e dos animais.....			1:499,800						
Aluguel de animaes.....									
Transporte de tropas para diversos destacamentos e localidades da Provincia e comodorias de embarque.....	362:105,744					9:551,680	317,000		97,700
— etapa e comodorias a officiaes e praças do exercito, voluntarios da patria, suas familias e operarios.....					20,000			1:070,400	
— a comodorias no Fiel da Pagadoria das Tropas, encarregado do pagamento do pessoal do Laboratorio do Campinho e Fabrica da Polvora da Estrella.....	552,000		980,570						
— de docutes e carretos de objectos para as enfermarias.....									
Guisamento e outras despesas com as capellas das fortalezas.....	340,600				17,339	41,800			
Telegrammas.....									
Acquisição de livros, objectos de expediente, impressões, encadernações, publicações diversas e assignatura de jornaes.....	1:439,290	163,500		89,600	163,000	611,410	8,000	169,000	89,740
— de terrenos, alugueis e reparos de casas, etc.....	8:538,832	4,864		900,000	749,998	608,000	1:634,880		
Aforamento do terreno onde está edificado o Hospital Militar em Andarahy.....	384,000				120,000				
Concerto da chaminé da enfermaria militar.....	4:599,896								
Despezas reservadas.....	1:083,200	100,000	971,320			40,000	100,000		
Enterro de officiaes e praças.....									
Nivel e portonças para a Escola Militar.....									
Penna d'agua para o Laboratorio Pyrotechnico.....							60,000		
Assentamento de uma grade na enfermaria militar.....									
Condução de generos e de outros artigos para differentes localidades.....	15:717,804						29,000		
Differença do cambio.....								78,040	115,196
Commissão aos agentes financeiros.....	1:310,000								
Diversas despezas miudas, assoio, etc.....									
	465:876,638	286,164	5:675,017	1:048,963	1:139,828	12:352,969	2:173,880	2:553,744	559,106

DA GUERRA

N. 137

pezas Eventuaes

PIAUI	MARANHO	PARA	AMAZONAS	S. PAULO	PARANA	SANTA CATHARINA	S. PEDRO	MINAS GERAES	GOYAZ	MATO GROSSO	LONDRES	TOTAL
		773,061										3:158,223
47,160	21,500			303,900	298,793	19,677	2:146,048	15,440	33,173	242,936		3:867,963
												5:832,489
												68,568
												46,333
												7:841,593
												2:346,039
												34:823,589
												600,000
												38:001,498
	2:232,000	2:321,900		1:075,000	1:500,600	4:320,000	1:767,600					47:955,031
	4:982,758	5:647,241			146,244		521,624			3:014,472		29,600
	24,000	24,000			16,000		80,000		8,000	8,000		366,000
												239,323
												974,169
												100,000
												1:193,412
												4:159,097
					195,000	12,720	350,000	40,540			2:061,637	2:500,980
							2:500,080					398:361,787
		45,000			79,540		26:105,003					8:669,426
2:130,710			107,166	18,000	1:085,250				1:604,700	2:031,940		552,000
												980,370
												450,259
		50,520									54,074	54,074
												8:347,444
300,000	85,140	407,160	957,741	179,220	106,000		4:663,994	15,000		349,400		49:396,925
		3:000,000			4:050,000		25:481,324	300,000	1:219,660	1:552,580		384,000
												126,000
												4:599,996
												4:270,160
100,000	116,000	300,000		94,000	105,900	113,540	799,820	5,500	266,550	74,400		140,000
							440,000			24,000		21,000
												60,000
												1:189,727
					149,460			187,690		523,877		15:717,504
												324,553
2,000	104,880									138,000		324,555
												1:927,898
												619:996,250
2:579,870	7:560,278	12:568,782	1:064,007	2:570,180	28:032,787	4:572,437	64:675,583	564,179	3:152,413	37:969,305	12:803,520	

MINISTERIO DA GUERRA

TABELLA N. 138

24. Bibliotheca do Exercito

	MUNICIPIO DA CÔRTE	LONDRES	TOTAL
PESSOAL			
Porteiro.....	718\$000	.....	718\$000
Guarda.....	582\$400	.....	582\$400
Servente.....	429\$000	.....	429\$000
EXPEDIENTE			
Papel, pennas, etc.....	80\$220	.....	80\$220
DIVERSAS DESPEZAS			
Assignatura de jornaes e compra de livros.....	733\$300	198\$223	931\$523
	2:551\$920	198\$223	2:750\$143

Natureza dos vencimentos

	MUNICIPIO DA CÔRTE
Gratificações.....	718\$000
Diarias.....	1:011\$400
	1:729\$400

MINISTERIO DA GUERRA

TABELLA N. 139

Despezas pagas e não escripturadas em exercicios anteriores

	EXERCICIOS	MARANHÃO	PARÁ	S. PEDRO	MINAS GERAES	TOTAL
CORPOS ARREGIMENTADOS						
ARTILHARIA						
Primeiros Tenentes.....	1882 - 1883		120,000			120,000
DIVERSAS DESPEZAS						
Gratificação para aluguel de criados.....	> >		45,000			45,000
PRAÇAS DE PRET						
Soldo.....	> >		4,690			4,690
ETAPAS						
Às praças dos differentes corpos do Exército.....	1880 - 1882			805,840	222,500	1.027,840
CLASSES INACTIVAS						
REFORMADOS						
Praças de pret.....	1882 - 1883	48,960				48,960
PRESIDIOS E COLONIAS MILITARES						
COLONIAS						
Director.....	> >		145,840			145,840
Gratificação às praças destacadas na colonia Pedro II.....	> >		49,200			49,200
		48,960	334,220	805,840	222,500	1.411,500



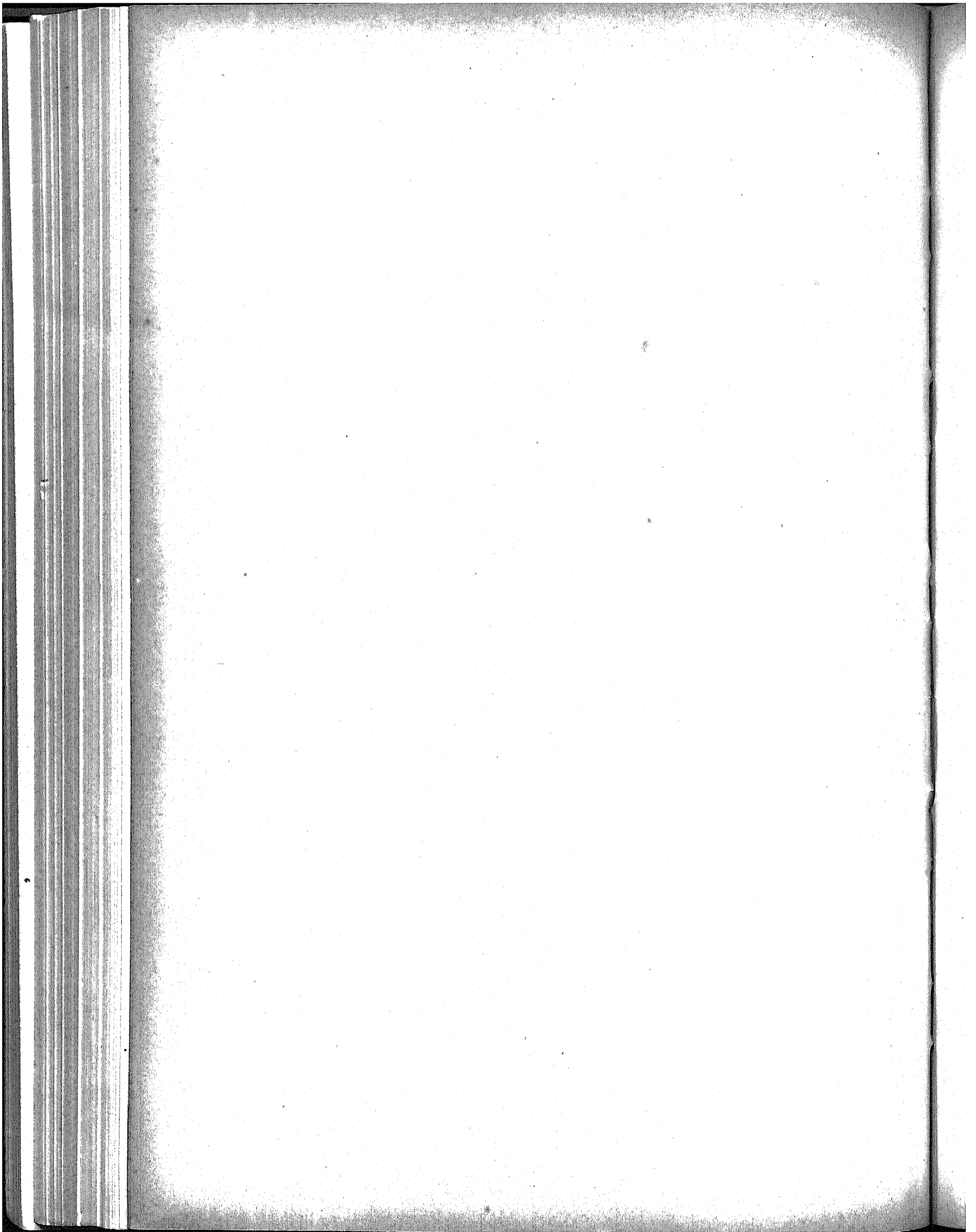

MINISTERIO DA AGRICULTURA

MINISTERIO DA AGRICULTURA, COMMERCIO E OBRAS PUBLICAS

TABELLA N. 140

1. Secretaria de Estado

	MUNICIPIO DA CÔRTE	PERNAMBUCO	MARANHÃO	TOTAL
<b>PESSOAL</b>				
Ministro e Secretario de Estado.....	12:000\$000			12:000\$000
Directores.....	30:949\$968			30:949\$968
Chefes de Secção.....	53:040\$674			53:040\$674
Primeiros Officiaes.....	31:796\$394			31:796\$394
Segundos ditos.....	22:574\$022			22:574\$022
Amanuenses.....	19:406\$640			19:406\$640
Praticantes.....	767\$316			767\$316
Porteiro.....	2:400\$000			2:400\$000
Ajudante.....	1:800\$000			1:800\$000
Continuos.....	5:599\$968			5:599\$968
Correios.....	5:293\$826			5:293\$826
Gratificação ao Official de Gabinete do Ministro.....	2:399\$980			2:399\$980
<i>Adido</i>				
Director.....	4:999\$992			4:999\$992
<b>EXPEDIENTE</b>				
Papel, pennas e mais objectos.....	6:946\$710			6:946\$710
Impressões e encadernações.....	13:135\$560			13:135\$560
<b>DIVERSAS DESPEZAS</b>				
Gratificação por trabalhos extraordinarios.....	192\$000			192\$000
— ás ordenanças.....	880\$000			880\$000
Fardamento aos Correios.....	450\$000			450\$000
Assignatura de jornaes, compra de livros, mappas e collecção de leis.....	8:412\$900			8:412\$900
Compra de moveis e utensis.....	125\$400			125\$400
Ajudas de custo, passagens e fretes.....	508\$200			508\$200
Porte da correspondencia.....	402\$900			402\$900
Publicações.....	3:686\$160			3:686\$160
Luz e despezas miudas.....	1:526\$070			1:526\$070
<b>DESPEZA DA CORTE PAGA NAS PROVINCIAS DE PERNAMBÚCO E MARANHÃO</b>				
Director.....		600\$000		600\$000
Segundo official.....			999\$996	999\$996
Amanuense.....		1:200\$000		1:200\$000
	220:204\$680	1:800\$000	999\$996	232:004\$676

**Natureza dos vencimentos**

	MUNICIPIO DA CÔRTE	PERNAMBUCO	MARANHÃO	TOTAL
Ordenados.....	143:938\$527	1:800\$000	999\$996	146:738\$523
Gratificações.....	47:994\$253			47:994\$253
Diarias.....	1:096\$000			1:096\$000
	193:028\$780	1:800\$000	999\$996	195:828\$776

MINISTERIO DA AGRICULTURA, COMMERCIO E OBRAS PUBLICAS

TABELLA N. 141

2. Sociedade Auxiliadora da Industria Nacional

Consignação.....	MUNICIPIO DA CÔRTE
	6:000\$000

TABELLA N. 142

3. Imperial Instituto Bahiano de Agricultura

Importancia entregue.....	BAHIA
	20:000\$000

TABELLA N. 143

4. Imperial Instituto Fluminense de Agricultura

Prestação entregue ao Director do Imperial Instituto Fluminense de Agricultura.....	MUNICIPIO DA CÔRTE
	48:000\$000

MINISTERIO DA AGRICULTURA, COMMERCIO E OBRAS PUBLICAS

TABELLA N. 144

5. Estabelecimento Rural de S. Pedro de Alcantara na Provincia do Piauhy

		PIAUHY
PESSOAL		
Director.....		2:008#064
Operarios e trabalhadores.....		1:390#252
Diversas despesas		
Gratificações a empregados.....		2:136#907
Salario ao pessoal empregado nas fazendas.....		1:320#266
Alimentação.....		2:037#070
Compra de objectos de expediente.....		163#720
— de moveis e utensis.....		810#818
— de roupa e calçado.....		1:505#487
— de medicamentos e dietas.....		246#420
— de materiaes e ferragens.....		1:044#531
Lavagem de roupa.....		40#300
Reparos nos predios das fazendas.....		62#350
Luz e despesas miudas.....		697#360
		48:483#775

TABELLA N. 145

6. Auxilios para Escolas praticas de Agricultura e uma de veterinaria

	MUNICIPIO DA CORTE	S. PEDRO	MINAS GERAES	LONDRES	TOTAL
ESCOLA VETERINARIA					
PESSOAL					
Director.....		6:666#660			6:666#660
Secretario.....		1:250#000			1:250#000
Professor contratado.....				2:000#000	2:000#000
DIVERSAS DESPEZAS					
Importancia entregue ao Director da escola de agricultura, no valle do Rio das Velhas.....			8:000#000		8:000#000
— — — ao profissional.....		2:630#000			2:630#000
Ao encarregado de estabelecer no Rio Grande do Sul uma escola veterinaria e agricola.....	1:333#333				1:333#333
Auxilio ás escolas praticas.....	10:000#000				10:000#000
Prestações pagas pela construção da escola.....		17:906#794			17:906#794
Material.....				28:444#444	28:444#444
Ajudas de custo, passagens e fretos.....	2:638#750				2:638#750
Publicação de editaes.....		344#160			344#160
Assignatura de jornaes.....	1:000#000				1:000#000
Diferença de cambio.....	3:676#775				3:676#775
	18:648#838	28:857#614	8:000#000	30:444#444	82:950#516

MINISTERIO DA AGRICULTURA, COMMERCIO E OBRAS PUBLICAS

TABELLA N. 146

7. Acquisição de sementes e plantas, etc.

	MUNICIPIO DA CÔRTE	MINAS GERAES	MATO GROSSO	LONDRES	TOTAL
Acquisição e remessa de sementes e plantas.....				912\$889	912\$889
Despellido pela commissão examinadora das fibras vegetaes no municipio de Santa Barbara.....	1:200\$000	595\$600			1:795\$600
Importancia entregue ao naturalista Hubert H. Smith.....			1:000\$000		1:000\$000
— ao thesoureiro do Instituto Fluminense d'agricultura para melhoramento do Asylo agricola e Museu Industrial.	5:000\$000				5:000\$000
Impressões diversas.....	1:831\$100				1:831\$100
Publicações.....	74\$400				74\$400
Differença de cambio.....	110\$249				110\$249
	8:215\$749	595\$600	1:000\$000	912\$889	10:724\$233

TABELLA N. 147

8. Auxilio para a conclusão da Flora Brasileira

	MUNICIPIO DA CÔRTE	LONDRES	TOTAL
Subvenção a J. J. Graff.....		10:000\$000	10:000\$000
Differença de cambio.....	1:207\$766		1:207\$766
	1:207\$766	10:000\$000	11:207\$766

MINISTERIO DA AGRICULTURA, COMMERCIO E OBRAS PUBLICAS

TABELLA N. 148

9. Eventuaes

	MUNICIPIO DA CÔRTE	BAHIA	PERNAMBUCO	CEARÁ	S. PAULO	S. PEDRO	GOYAZ	LONDRES	TOTAL
Gratificações por substituições.....	3:514,8110	351,8372			140,8269		191,8781		4:203,8332
— ao porteiro do Gabinete Imperial.....	68,8508								68,8508
Encarregado do serviço da Repartição Fiscal do Governo, junto á companhia City Impro- vements.....	392,8677								392,8677
— em comissão na provincia do Rio Grande do Sul.....	1:512,8774								1:512,8774
Importancia despendida com reforma o reparo de amarrações de boias, onde estão submer- gidos alguns navios.....		1:346,8521							1:346,8521
— com o porto de circulars aos lavra- dores.....				8900					8900
Despeza de viagem de um naturalista do Museu a ilha de Marajó.....	2:000,8000								2:000,8000
Estudos sobre minas de carvão de pedra na provincia do Rio Grande do Sul.....	517,8500								517,8500
Vencimentos e ajuda de custo abonadas ao en- gonheiro encarregado de explorar as mesmas minas.....						1:068,8600			1:068,8600
Ajudas de custo ao Consul Geral em Liverpool pela viagem a S. Petersburgo na qualidade de Delegado do Governo na exposição inter- nacional horticultura.....	300,8000							1:762,8778	1:762,8778
Acquisição de insignias de ordens honorificas..	300,8000								300,8000
Porte de circulars do Centro da Lavoura e Commercio.....	231,8630							103,8111	231,8630
Custo e remessa de publicações officiaes.....	740,8160								103,8111
Impressões e publicações.....			60,8000						800,8160
Commissão aos Agentes financeiros.....	927,8925							8:534,8620	8:534,8620
Differença de cambio.....	19,8300								927,8925
Telegrammas.....	24,8000							204,8607	223,8607
Assignatura de jornaes.....	1:012,8050							78,8222	1:023,8222
Passagens, frotos, etc.....									1:012,8050
	11:257,8694	4:697,8893	60,8000	8900	140,8269	1:068,8600	191,8781	7:683,8407	22:109,8514

MINISTERIO DA AGRICULTURA, COMMERCIO E OBRAS PUBLICAS

TABELLA N. 149

10. Passeio Publico

	MUNICIPIO DA CÔRTE
Prestação para o custeio.....	7:865\$963
Conservação das obras .....	2:216\$815
	10:082\$780

TABELLA N. 150

11. Jardim da Praça da Acclamação

	MUNICIPIO DA CÔRTE
Administrador.....	3:600\$000
Conservação do jardim.....	34:059\$516
	37:659\$516



MINISTERIO DA AGRICULTURA, COMMERCIO E OBRAS PUBLICAS

TABELLA N. 151

12. Corpo de Bombeiros

	MUNICIPIO DA CÔRTE	LONDRES	TOTAL
<b>PESSOAL</b>			
Director Geral.....	7:340\$995	.....	7:340\$995
Ajudante.....	6:645\$984	.....	6:645\$984
Secretario.....	1:440\$000	.....	1:440\$000
Commandantes de secção.....	5:160\$000	.....	5:160\$000
Instructores (coadjuvantes).....	3:960\$000	.....	3:960\$000
Medicos.....	2:400\$322	.....	2:400\$322
Almoxarife.....	1:302\$000	.....	1:302\$000
Chefes de Estação.....	3:957\$556	.....	3:957\$556
— de secção.....	2:551\$795	.....	2:551\$795
— de lurina.....	9:580\$838	.....	9:580\$838
— de bomba.....	20:040\$986	.....	20:040\$986
Bombeiros.....	125:134\$820	.....	125:134\$820
<b>EXPEDIENTE</b>			
Papel, pennas e mais objectos.....	763\$370	.....	763\$379
<b>DIVERSAS DESPEZAS</b>			
Pessoal e mais despezas com as novas Estações.....	28:355\$310	.....	28:355\$310
Conservação, concerto e substituição do material.....	19:650\$480	.....	19:650\$480
Compra, tratamento e sustento de animaes.....	17:986\$530	.....	17:986\$530
Uma bomba a vapor.....	.....	6:907\$289	6:907\$289
Material diverso.....	.....	12:025\$111	12:025\$111
Combustivel.....	662\$888	.....	662\$888
Fardamento, calçado, etc.....	14:536\$883	.....	14:536\$883
Assignatura do <i>Diario Official</i> .....	16\$000	.....	16\$000
Telegrammas.....	8\$100	.....	8\$100
Diferença de cambio.....	2:369\$793	.....	2:369\$793
Luz e despezas miudas.....	6:671\$301	.....	6:671\$301
	280:640\$960	10:022\$370	300:263\$330

**Natureza dos vencimentos**

	MUNICIPIO DA CÔRTE
Ordenados.....	12:843\$987
Gratificações.....	11:544\$314
Vencimentos do pessoal.....	105:225\$995
	189:614\$296

MINISTERIO DA AGRICULTURA, COMMERCIO E OBRAS PUBLICAS

TABELLA N. 152

13. Illuminação Publica

	MUNICIPIO DA CÔRTE	LONDRES	TOTAL
<b>ILLUMINAÇÃO A GAZ</b>			
Fiscal.....	3:284#936		3:284#936
Ajudante.....	4:722#580		4:722#580
Pessoal empregado na Repartição Fiscal do Governo junto a companhia do gaz.....	5:006#872		5:006#872
Praticante Amanuense da Inspectoria.....	1:080#000		1:080#000
Servente continuo idem.....	600#000		600#000
Illuminação da cidade inclusive a importancia de 150:980#888 de differença de cambio nos pagamentos realizados.....	694:557#064		694:557#064
— da Praça da Acclamação.....	8:453#366		8:453#366
— do Passeio Publico e Praças da Constituição, Duque de Caxias e D. Pedro II	6:070#283		6:070#283
Tradução e publicação do novo edital chamando concurrentes para a illuminação a gaz na Capital do Imperio, em Londres, Pariz, Berlim, Washington e Vienna.....		2:453#111	2:453#111
Aluguel de casa.....	1:466#667		1:466#667
Instrumentos de engenharia.....	25#000		25#000
Publicações.....	1:327#080		1:327#080
Concerto do encanamento.....	200#512		200#512
Telegrammas.....	195#200		195#200
Differença de cambio.....	206#262		206#262
<b>ILLUMINAÇÃO A GAZ-GLOBO</b>			
Fiscal da illuminação dos suburbios.....	3:960#000		3:960#000
Illuminação nos suburbios.....	194:710#124		194:710#124
Assentamento e remoção de combustores.....	24:406#956		24:406#956
Despezas miudas.....	522#160		522#160
	<b>950:885#002</b>	<b>2:453#111</b>	<b>953:338#173</b>

TABELLA N. 153

14. Garantia de juros ás estradas de ferro

	MUNICIPIO DA CÔRTE	BAHIA	PERNAMBUCO	S. PAULO	LONDRES	TOTAL
<b>INSPECÇÃO</b>						
<i>Pessoal</i>						
Engenheiro Fiscal.....		6:600#000	6:896#666	6:600#000		19:796#666
Ajudante.....		3:600#000	3:580#643	3:544#000		10:724#643
Encarregado dos exames de contas.....		300#000	351#096	360#000		1:071#096
Escrevente.....		1:680#000	1:800#000	1:800#000		5:280#000
<i>Expediente</i>						
Papel, pennas e mais artigos.....		136#800	202#000	70#000		408#800
Impressões e encadernações.....				48#000		48#000
<i>Diversas despesas</i>						
Differença do cambio.....	145:224#918					145:224#918
<b>GARANTIA</b>						
A' estrada do ferro da Bahia.....					786:809#778	786:809#778
A' de Pernambuco.....					415:681#890	415:681#890
	<b>145:224#918</b>	<b>12:376#800</b>	<b>12:530#403</b>	<b>12:422#000</b>	<b>1.202:491#668</b>	<b>1.385:045#791</b>

MINISTERIO DA AGRICULTURA, COMMERCIO E OBRAS PUBLICAS

TABELLA N. 154

15. Estrada de Ferro D. Pedro II

	MUNICIPIO DA CÔRTE	LONDRES	TOTAL
<b>PESSOAL</b>			
<b>ADMINISTRAÇÃO CENTRAL</b>			
<b>DIRECTORIA</b>			
Director.....	18:000#000		18:000#000
Secretario.....	5:324#604		5:324#604
Comprador.....	4:310#144		4:310#144
Official.....	3:433#180		3:433#180
Primeiros Escripturarios.....	2:864#268		2:864#268
Segundos ditos.....	5:044#179		5:044#179
Amanuenses.....	2:650#259		2:650#259
Continuos.....	2:099#682		2:099#682
<b>SECÇÃO DE CONTABILIDADE</b>			
Chefe.....	8:400#000		8:400#000
Official.....	3:327#876		3:327#876
<b>PRIMEIRA SUB-SECÇÃO</b>			
Contador.....	5:283#210		5:283#210
Ajudante.....	3:186#270		3:186#270
Primeiros Escripturarios.....	15:847#168		15:847#168
Segundos ditos.....	13:046#409		13:046#409
Amanuenses.....	15:268#708		15:268#708
Praticantes.....	5:752#112		5:752#112
Impressor de bilhetes.....	2:318#192		2:318#192
Ajudante.....	1:326#775		1:326#775
<b>SEGUNDA SUB-SECÇÃO</b>			
Guarda-livros.....	6:088#484		6:088#484
Ajudante.....	2:855#987		2:855#987
Primeiro Escripturario.....	2:839#046		2:839#046
Segundo dito.....	2:522#843		2:522#843
Auxiliares das duas Sub-secções.....	14:048#000		14:048#000
Serventes e trabalhadores de chancellaria.....	5:089#000		5:089#000
<b>THEsourARIA</b>			
Thesoureiro.....	5:317#613		5:317#613
Pagador.....	4:502#849		4:502#849
Fiel do Thesoureiro.....	2:187#928		2:187#928
Escrivão.....	3:327#876		3:327#876
Amanuense.....	1:252#747		1:252#747
<b>ALMOXARIFADO</b>			
Almoxarife.....	4:764#330		4:764#330
Fiel.....	2:878#614		2:878#614
Despachante.....	2:358#949		2:358#949
Encarregado do combustivel.....	2:662#302		2:662#302
Amanuense.....	1:313#650		1:313#650
Extranumerarios, guardas e trabalhadores do Almoxarifado e do serviço do combustivel.....	52:271#230		52:271#230
<b>SERVIÇO TELEGRAPHICO</b>			
Chefe.....	4:800#000		4:800#000
Telegraphistas de 1ª classe.....	10:583#346		10:583#346
— de 2ª classe.....	1:663#936		1:663#936
— de 3ª classe.....	135:480#136		135:480#136
Auxiliares.....	17:847#000		17:847#000
<b>CONSERVAÇÃO DA LINHA E APPARELHOS</b>			
Mestre da officina.....	2:699#000		2:699#000
Feitores, operarios e trabalhadores.....	17:422#000		17:422#000

*Continuação da tabella—Estrada de Ferro D. Pedro II*

	MUNICIPIO DA CÔRTE	LONDRES	TOTAL
<b>LUZ ELECTRICA</b>			
Machinistas.....	1:600\$500		1:600\$500
Foguistas.....	1:970\$500		1:970\$500
<b>TRAFEGO</b>			
Chefe.....	8:399\$960		8:399\$960
Ajudante.....	5:324\$594		5:324\$594
Official.....	3:328\$836		3:328\$836
Primeiros Escripturarios.....	5:314\$598		5:301\$898
Amanuense.....	1:327\$683		1:327\$683
<b>TRENS</b>			
Conductores de 1ª classe.....	30:522\$586		30:522\$586
— de 2ª classe.....	33:820\$098		33:820\$098
— de 3ª classe.....	47:945\$684		47:945\$684
<b>ESTAÇÕES</b>			
Agentes.....	170:046\$366		170:046\$366
Ajudantes.....	13:080\$466		13:08\$456
Fielis.....	35:108\$786		35:108\$786
Primeiros Escripturarios.....	8:159\$264		8:159\$264
Segundos ditos.....	10:013\$538		10:13\$598
Conferentes.....	59:493\$514		59:493\$514
Amanuenses.....	2:824\$598		2:824\$598
Bilheteiros.....	8:091\$642		8:091\$642
Encarregados de paradas.....	7:047\$382		7:047\$382
Extranumerarios, guarda - freios, guardas, bagageiros e trabalhadores.....	890:432\$281		890:432\$281
<b>VIA PERMANENTE</b>			
Engenheiro residente.....	8:400\$000		8:400\$000
Ajudante.....	4:313\$343		4:319\$343
Chefes de Divisão de 1ª classe.....	37:521\$393		37:521\$393
— — de 2ª classe.....	32:739\$778		32:739\$778
Escripturarios.....	11:142\$749		11:142\$749
Amanuenses.....	6:360\$996		6:360\$996
Praticantes de linha e de escripta.....	11:964\$231		11:964\$231
Desenhistas, extranumerarios, mestres de officinas, machinistas, foguistas, carvoeiros, operarios e trabalhadores.....	1.900:548\$879		1.900:548\$879
<b>LOCOMOÇÃO</b>			
Chefe.....	8:400\$000		8:400\$000
Ajudante.....	5:324\$570		5:324\$570
Official.....	3:110\$678		3:110\$678
Escripturarios.....	7:618\$839		7:618\$839
Amanuenses.....	4:930\$405		4:930\$405
Armazenistas.....	3:786\$997		3:786\$997
Auxiliares, desenhistas, mestres de officinas, machinistas, foguistas, carvoeiros, operarios e trabalhadores.....	862:952\$516		862:952\$516
<b>MATERIAL E MACHINAS</b>			
Dormentes, madeiras, materias, livros, impressos e objectos de expediente, materias oleosas, ferragens e artigos diversos.....	1.135:000\$445		1.135:000\$445
Custo, seguro e parte do frete do combustivel.....		330:018\$928	330:018\$928
— — frete e inspecção de trilhos e talas de junção.....		220:488\$519	220:488\$519
<b>DIVERSAS DESPEZAS</b>			
Vencimentos do encarregado do serviço chronometrico.....	1:800\$000		1:800\$000
Compra de um terreno na estação de Cascadura.....	611\$500		611\$500
— de 1/4 dos predios ns. 18 e 22 na travessa do Barão da Gambôa.....	1:000\$000		1:000\$000
Aluguel de casas.....	2:331\$417		2:331\$417
Assignatura de jornaes.....	96\$000		96\$000
Fretes, descargas e carrilos.....	370:007\$070		370:007\$070
Custo de ferragens fornecidas pela Fabrica de ferro de S. João de Ipanema.....	15:950\$000		15:950\$000
Consumo de gaz.....	23:464\$684		23:464\$684
Obras e pinturas nos edificios.....	3:762\$035		3:762\$035
Reclamações.....	2:345\$140		2:345\$140
Publicações.....	486\$440		486\$440
Collocação de uma penna d'agua na Estação de S. Christovão.....	70\$624		70\$624
Diferença de cambio.....	66:484\$784		66:484\$784
Despezas miudas.....	5:277\$832		5:277\$832
	<b>6.365:910\$402</b>	<b>550:507\$447</b>	<b>6.916:417\$849</b>

MINISTERIO DA AGRICULTURA, COMMERCIO E OBRAS PUBLICAS

TABELLA N. 155

16. Estrada de ferro de Sobral

	MUNICIPIO DA CÔRTE	GEARÁ	TOTAL
Importancia entregue ao respectivo Thesoureiro.....		154:071\$921	154:071\$921
Papel, pennas, etc.....	1:722\$750		1:722\$750
Impressões.....	202\$000		202\$000
Ajudas de custo, passagens e fretes.....	4:063\$256		4:063\$256
Assignatura de jornaes.....	16\$000		16\$000
	6:004\$006	154:071\$921	160:075\$927

MINISTERIO DA AGRICULTURA, COMMERCIO E OBRAS PUBLICAS

TABELLA N. 156

17. Estrada de ferro de Baturité

	MUNICIPIO DA CORTE	CEARÁ	LONDRES	TOTAL
<b>PESSOAL</b>				
<i>Administração central e trafego</i>				
Director.....		8:400\$000		8:400\$000
Secretario.....		1:983\$323		1:983\$323
Thesoureiro.....		2:911\$996		2:911\$996
Guarda-livros.....		2:400\$000		2:400\$000
Almoxarife.....		1:800\$000		1:800\$000
Fiel do Almoxarife e comprador.....		900\$000		900\$000
Inspector do serviço telegraphico.....		999\$996		999\$996
Chefe do trafego.....		3:615\$049		3:615\$049
Contador.....		2:400\$000		2:400\$000
Primeiro Escripturario.....		1:999\$991		1:999\$991
Segundo dito.....		999\$996		999\$996
Conductores de trem de 1ª e 2ª classes.....		2:211\$000		2:211\$000
Agentes de 1ª, 2ª e 3ª classes.....		13:258\$781		13:258\$781
<i>Auxiliares</i>				
Amanuenses.....		3:937\$246		3:937\$246
Conferentes.....		3:956\$106		3:956\$106
Telegraphistas.....		3:365\$000		3:365\$000
Fiel do armazem.....		1:590\$133		1:590\$133
Guarda-freios, guarda-chaves e serventes.....		18:322\$588		18:322\$588
<i>Via permanente e edificios</i>				
Engenheiro residente.....		4:800\$000		4:800\$000
Mestre geral da linha.....		1:800\$000		1:800\$000
Escripturario.....		1:080\$000		1:080\$000
Mestres de linha.....		4:335\$000		4:335\$000
Feitosres, trabalhadores e operarios.....		56:345\$060		56:345\$060
<i>Locomoção e officinas</i>				
Chefe da locomoção.....		4:800\$000		4:800\$000
Escripturario.....		1:446\$000		1:446\$000
Armazenista.....		1:065\$000		1:065\$000
Desenhista.....		1:070\$000		1:070\$000
<i>Traction</i>				
Machinistas.....		7:921\$425		7:921\$425
Fogistas.....		3:493\$000		3:493\$000
Lubrificadores, bombeiros e serventes.....		3:143\$850		3:143\$850
<i>Officinas</i>				
Mestre.....		3:149\$416		3:149\$416
Operarios e serventes.....		31:897\$476		31:897\$476
<b>MATERIAL E DIVERSAS DESPEZAS</b>				
Engenheiro em commissão de estudos.....	550\$000			550\$000
Ajudas de custo, passagens, etc.....	4:165\$284			4:165\$284
Despezas de escriptorio, impressões, assignatura de jornaes, material, combustivel, etc.....	402\$200	85:769\$517		86:171\$717
Custo de uma machina portatil.....			2:913\$778	2:913\$778
— de aparelhos de mudança de via.....			2:317\$445	2:317\$445
— frete, seguro e inspecção de material diverso.....			52:003\$372	52:003\$372
Concerto de aparelho telegraphico.....	284\$000			284\$000
Assignatura do <i>Diario Official</i> .....	16\$000			16\$000
Differença de cambio.....	6:912\$222			6:912\$222
	12:329\$706	287:121\$549	57:234\$595	356:685\$850

	MUNICIPIO DA CÔRTE	BAHIA	ALAGÔAS	PERNAMBUCO	PARAHYBA	CEARÁ
<b>INSPECCÃO GERAL</b>						
<i>Pessoal</i>						
Inspector.....	12:036\$000					
Ajudante imediato.....	2:316\$666					
Ajudantes de districtos e Engenheiros auxiliares.....	33:861\$010					
Desenhistas.....	3:578\$387					
Escrivão e Secretario.....	2:640\$001					
Escripturario.....	1:715\$819					
Collaboradores.....	7:099\$889					
Agente comprador.....	2:880\$000					
Fiel do deposito.....	2:160\$000					
Conductor de 1ª classe.....	2:484\$000					
Porteiro.....	9:85\$176					
Continuos.....	892\$636					
<i>Expediente</i>						
Papel, pennas e mais objectos.....	3:936\$369					
Impressões.....	1:160\$700					
<b>ESTRADAS DE FERRO</b>						
<i>Pessoal</i>						
Engenheiro Fiscal da Companhia Carris Urbanos....	1:458\$064					
— da Companhia União e Industria.....	4:800\$000					
— dos Carris de ferro suburbanos.....	4:145\$161					
— da Estrada de Ferro Mogyana.....						
— da de S. Carlos do Pinhal.....						
— do Cosme Velho ao Corcovado.....	3:600\$000					
— da Corte á Raiz da serra de Petropolis.....	4:429\$817					
— de Leopoldina ao Alto Muriaé.....	1:200\$000					
Ajudante do Engenheiro Fiscal, idem, idem.....	6:35\$000					
— dos Carris de ferro urbanos e suburbanos.....	4:964\$515					
Desenhista da commissão dos Carris de ferro, idem, idem.....	1:770\$060					
Despezas com o pessoal em estudos para o prolonga- mento da Estrada de ferro de Baturité ao Quixadá.						22:014\$303
— — — para o prolongamento da de Sobral.....						18:102\$000
<b>ESTRADAS DE RODAGEM</b>						
Despezas com a estrada que do Avanhandava vai ao Porto do Taboado, em Mato Grosso.....						
— com a de Mato Grosso.....						
— com a de D. Francisca.....						
Construção, conservação e melhoramento de di- versas estradas.....	412:413\$768					
<b>CANAES, RIOS, PORTOS, ETC.</b>						
Despeza com o melhoramento do rio Jaguarão.....						
Exploração do rio dos Bois.....						
Desobstrução do rio S. Francisco.....	12:114\$183	50:121\$647				
— dos rios Itapicurú, Mearim, etc.....						
— das cachoeiras do rio Parahyba.....	16:378\$999					
— da barra do Rio Grande do Sul.....	75:261\$658					
Drainagem dos campos da Imperial Fazenda de Santa Cruz.....	6:071\$054					
Limpeza dos rios, vallias, aterro de pantanos e conservação do mangue da Cidade Nova.....	40:742\$482					
Balisamento do canal de Camocim.....	830\$100					
— da foz do rio S. Gonçalo no Rio Grande do Sul....	7:200\$000					
Importancia despendida com os trabalhos para o melhoramento de portos.....				140:645\$636		
— — — — da barra de S. Pedro.....						
— — — — das lagoas Norte e Manguaba.....				3:624\$720		
— com a abertura da barra do Sul.....				18:964\$768		
— com as balizas e boias dos portos e canaes....						
— com estudos na lagoa dos Patos.....						
<b>FLORESTAS</b>						
Administrador da da Tijuca.....	3:000\$000					
— da das Paineiras.....	1:800\$000					
Trabalho florestal na Tijuca e Paineiras.....	18:856\$000					
<b>ABASTECIMENTO D'AGUA</b>						
Obras de escavação e outros serviços para con- strução de galerias para esgoto das aguas pluvias	742:651\$477					
— para abastecimento d'agua á cidade.....	214:212\$292					
— — — — á Ilha do Bom Jesus.....	2:647\$539					





	MUNICIPIO DA CÔRTE	BAHIA	ALAGÔAS	PERNAMBUCO	PARAHYBA	CEARÁ
<b>PONTES</b>						
Construção da ponte da rua Conselheiro Souza Pinto.	1:366\$960			112:308\$606		
— — «Buarque de Macedo».....					31:426\$210	
Reconstrução da da Balha.....				6:616\$155		
Pintura e concerto de pontes.....						
<b>DIVERSAS OBRAS</b>						
Engenheiros.....				6:000\$000		
Obras no edificio do Correio.....						
— nos predios nacionaes.....	13:534\$682					
— na muralha do morro do Castello.....	1:788\$929					
— na Secretaria de Estado.....	64\$815					
Construção de um chalet no reservatorio do morro do Mirante.....	4:885\$181					
— de uma casa para o Guarda do reservatorio do novo matadouro.....	1:145\$244					
— de muralhas para garantia do edificio do Asylo Agricola na fazenda de Macacos.....	3:438\$150					13:602\$878
— de açudes.....						
Concertos na rampa e talude á margem do Parnahyba.						
Conservação da abegoaria.....	6:610\$140					
<b>DIVERSAS DESPEZAS</b>						
Gratificação ao desenhista da Carta Geral do Imperio e seus ajudantes.....	7:061\$932					
— a um Engenheiro encarregado de fiscalisar a navegação das lagoas Norle e Manguaba.....			1:622\$757			
— ao Capitão do Porto, como fiscal das obras do melhoramento do porto.....				1:200\$000		
— a um Escripturario das obras geraes.....						
— ao engenheiro encarregado de trabalhos relativos á extincta commissão geologica.....	4:200\$000					
— a mestres e operarios de obras.....	27 944\$168					
— extraordinarias aos mesmos.....	29 139\$827					
— ao pessoal do deposito geral.....	6 544\$875					
— a guardas e vigias de chafarizes, caixas, etc.....	86:388\$030					
— ao desenhista encarregado de auxiliar o serviço das cópias á tinta autographicas.....	169\$194					
— em commissão na Secretaria de Estado.....	120\$000					
— a um empregado encarregado do telephone.....	25\$000					
Importancia despendida com a draga <i>Iniciadora</i> destinada ao porto do Rio Grande do Sul.....				640\$730		
— entregue ao 2º Escripturario da Thesouraria Augusto Eugenio Wildt, encarregado do pagamento nas colonias.....						
— — — José Bernardino dos Santos, idem.....						
— — ao Centro da Lavoura e Commercio para propaganda do café na Russia.....	50:000\$000					
Serventes.....	7:787\$700					
Ajudas de custo, passagens e fretes.....	4:198\$044					
Compra e desapropriação de predios e terrenos.....	64\$030					
— e sustento de animaes.....	41:354\$316					
— de material para o deposito geral.....	16 524\$713					
— e concerto de instrumentos.....	2:323\$040					
— de moveis e utensis.....	812\$164					
Aluguel e concerto de casas.....	8:340\$305					
— de carros e carroças.....	7:045\$375					
Assignatura de linhas telephonicas.....	1:800\$000					
Custo de uma tonelada metrica de cobre laminado... — seguro e conducção de dous batelões a vapor para o serviço de desobstrucção da barra do Rio Grande.	680\$000					
— de duas helices de sobresalente para os mesmos batelões.....						
Consignação estabelocida pelos officiaes da draga <i>Iniciadora Novo Porto</i> .....						
Sobresalentes para a mesma draga.....						
Material para as obras do melhoramento do rio S. Francisco.....						
Uma lancha a vapor para os trabalhos de desobstrucção do rio Parnahyba no Piauhy.....						
Despesa com consolidação do morro da Providencia.	6:774\$445					
— com a reconstrucção de caçamento.....	5:357\$438					
— com reparos dos estragos causados pelas chuvas, em diversos logares.....	66:692\$610					
— com a destruição da galera ingleza <i>Baniam</i> e da lage em que naufragou o vapor nacional <i>Rio Branco</i>	2:363\$ 55					
Assignatura do <i>Diario Official</i> .....	64\$000					
Padrões do systema metrico.....						
Conducção de pcsos e medidas do systema metrico.						
Publicações, impressões e objectos de expediente.....	482\$580					
Diferença de cambio.....	26:650\$838					
Luz e despesas miudas.....	4:574\$718					
	1.782:930\$037	56:121\$647	24:216\$245	276:330\$147	31:426\$210	54:619\$376

*Obras publicas*

PIAUHY	MARANHÃO	S. PAULO	PARANÁ	SANTA CATHARINA	S. PEDRO	GOYAZ	LONDRES	TOTAL
								1:366#600
								112:308#606
								31:426#210
								6:646#158
4:117#833						5:399#830		11:309#830
								4:117#833
								13:554#682
								1:788#920
								64#815
								4:885#181
								1:145#244
882#167								3:438#150
								13:602#873
								882#167
								6:610#440
								7:061#932
								1:622#757
	1:200#000							1:200#000
								1:200#000
								4:200#000
								27:944#168
								29:139#274
								6:521#878
								86:368#030
								169#194
								120#000
								25#000
								549#730
					4:000#000			4:000#000
					25:400#000			25:400#000
								50:000#000
								7:787#700
								4:198#044
								64#630
								11:354#316
								16:524#773
								2:323#940
								812#464
								8:349#205
								7:015#375
								1:80#000
								650#000
							156:553#550	156:553#556
							195#556	195#556
							9:525#259	9:525#259
							4:050#037	4:050#037
							25:000#000	25:000#000
							12:000#000	12:000#000
								6:774#445
								5:357#438
								66:692#510
								2:303#055
								64#000
							13:424#445	13:424#445
						374#400		374#100
	6#000					23#780		512#360
								26:659#838
								4:574#718
47:169#110	109:201#314	16:835#400	8:306#000	02:176#632	773:058#768	25:201#181	220:748#853	3.518:360#920

MINISTERIO DA AGRICULTURA, COMMERCIO E OBRAS PUBLICAS

TABELLA N. 158

19. Esgoto da Cidade

		MUNICIPIO DA CÔRTE
Pagamento á companhia <i>City Improvements</i> .....		1.858:596\$296
Pessoal da Repartição Fiscal do Governo junto á companhia.....		33:209\$934
Assignatura do Diario Official.....		16\$000
Despezas miudas da Repartição Fiscal.....		1:121\$062
		1.802:943\$892

MINISTERIO DA AGRICULTURA, COMMERCIO E OBRAS PUBLICAS

TABELLA N. 159

20. Telegraphos

	MUNICIPIO DA CÔRTE	MARANHÃO	LONDRES	TOTAL
<b>TELEGRAPHOS ELECTRICOS</b>				
PESSOAL				
<i>Serviço geral</i>				
Director .....	12:000#000			12:000#000
Vice-Director .....	7:800#000			7:800#000
Secretario .....	4:800#000			4:800#000
Contador .....	4:800#000			4:800#000
Desenhista (chefe do archivo tecnico) .....	4:800#000			4:800#000
Encarregados geraos das linhas .....	4:800#000			4:800#000
Engenheiros .....	18:000#000			18:000#000
Feitores, guardas e inspectores .....	16:200#000			16:200#000
Chefes do serviço .....	114:233#945			114:233#945
Carteiros e serventes .....	18:000#000			18:000#000
	75:832#134			75:832#134
 <i>Arrecadação do material e officinas</i>				
Chefe .....	6:000#000			6:000#000
Ajudante .....	4:200#000			4:200#000
Escrivão .....	1:999#993			1:999#993
Encarregado do material .....	3:600#000			3:600#000
Ajudante .....	2:999#999			2:999#999
Estacionarios .....	199:281#035			199:281#035
Adjuntos .....	33:827#753			33:827#753
Maestros, operarios e trabalhadores .....	50:119#600			50:119#600
Telegraphistas e adjuntos .....	4:661#307			4:661#307
Fieis .....	2:192#024			2:192#024
 <i>Secção de Contabilidade</i>				
Chefe .....	6:000#000			6:000#000
Primeiros Escripturnarios .....	14:399#996			14:399#996
Segundos ditos .....	9:014#511			9:014#511
Amanuenses .....	5:599#970			5:599#970
Auxiliares do archivo tecnico .....	3:600#000			3:600#000
Caixa .....	5:400#000			5:400#000
Fiel do Caixa .....	1:999#992			1:999#992
Continuos .....	1:424#801			1:424#801
 DIVERSAS DESPEZAS				
Gratificação a engenheiros e empregados .....	153:223#853			153:223#853
Despeza com a exploração do Rio Iguaçu, etc .....	29:599#274			29:599#274
Construção de pontes .....	47:417#570			47:417#570
o conservação das linhas .....	655:655#587			655:655#587
Material, machinas, etc .....	62:215#217			62:215#217
Custo, inspecção e remessa de fio telegraphico, isoladores e material diverso .....			35:508#038	35:508#038
Aluguel de casas .....	55:853#434			55:853#434
Reparos no edificio .....	14:098#100			14:098#100
Assignatura do Diario Official .....	16#000			16#000
Frete, passagens, etc .....	9:969#665			9:969#665
Diferença de cambio .....	4:288#305			4:288#305
Luz e despezas miudas .....	40:721#955			40:721#955
 TELEGRAPHOS OPTICOS				
Compra de signaos, reparos de mastros, etc .....	20:891#286	477#200		21:368#486
	1.723:407#306	477#200	35:508#038	1.759:392#344

	MUNICIPIO DA CÔRTE	ESPIRITO SANTO	BAHIA
<b>TERRAS PUBLICAS E COLONISAÇÃO</b>			
<b>REPARTIÇÃO CENTRAL</b>			
<i>Pessoal</i>			
Inspector Geral.....	7:999#902		
Ajudante.....	8:400#000		
Chefes de Secção.....	9:508#366		
Officiaes.....	10:295#693		
Amanuenses.....	6:388#328		
Porteiro.....	1:500#000		
Continuo.....	990#996		
Auxiliares.....	9:152#687		
Desenhistas.....	4:200#000		
<i>Expediente</i>			
Papel, pennas, etc.....	1:241#705		
<b>DELEGACIA</b>			
<i>Pessoal</i>			
Ex-Delegado.....			
<i>Diversas despesas</i>			
Despesa com os trabalhos de medição e demarcação de terras e outros a cargo de engenheiros e agrimensores, inclusive os da commissão encarregada da medição e demarcação de terras á margem do Madeira e Mamoré.....	18:074#377	18:059#045	
<b>COLONISAÇÃO</b>			
<i>Pessoal</i>			
Engenheiros.....		3:207#320	
Escripturario e guarda-livros..		2:400#000	300#000
Escrevente.....			50#000
<i>Diversas despesas</i>			
Gratificação e transporte a Agentes de colonisação.....			
Importancia entregue ao 1º Escripturario da Thesouraria Raphael Tiburelo de Azevedo, encarregado de pagamento nas colonias.....			
— — ao 2º Escripturario Augusto Eugenio Wildt, idem, idem.....			
— — — José Bernardino dos Santos, idem, idem.....			
— — ao Centro da Lavoura e Commercio, como auxilio para a propaganda do café na Russia.....	50:000#000		
Adiantamento á commissão encarregada do nucleo colonial do Castello.....		447#270	
Porte da correspondencia da Sociedade Central de Immigração.....	202#110		
Subvenção á Sociedade Colonisadora em Hamburgo.....	70:000#100		
Transporte, sustento e outras despesas com colonos, emigrantes e suas familias.....	11:100#230	103#270	
Ajudas de custo, passagens e fretes.....	10:910#480		
Jornaes a trabalhadores.....		50:101#272	

COMMERCIO E OBRAS PUBLICAS

N. 160

e Colonisação

SENGIPE	PARÁ	PARANÁ	SANTA CATHARINA	S. PEDRO	MINAS GERAES	LONDRES	TOTAL
							7.999,992
							5.400,000
							9.505,365
							10.295,693
							5.385,328
							1.500,000
							999,996
							9.182,687
							4.200,000
							1.241,765
		1.500,006					1.500,006
5:222,921	9:707,844	22:136,460	6:503,798	69:375,628	10:430,164		159:599,234
							3:207,320
							2:700,000
							50,000
				1:444,514			1:444,514
				7:355,600			7:355,600
				98:775,842			98:775,842
				6:000,000			6:000,000
							50:000,000
							447,270
							202,110
							70:000,009
							25:326,300
							41:611,480
							50:101,272
		3:759,600		10:273,200			
		191,000		504,000			

	MUNICIPIO DA CÔRTE	ESPIRITO SANTO	BAHIA
Aluguel de casa.....			
Compra de livros e outros objectos de expediente, publicações, impressões, e assignatura de jornaes.....	1:089#640	287#950	
— e concerto de instrumentos.....	809#000		
— de material para obras.....		3:245#132	
— de dous bateiões para transporte de emigrantes.....	14:000#000		
Tratamento de gado pertencente ao Estado.....	148#000		
Despezas em favor da colonisação.....			
— com a canhoneira <i>Henrique Dias</i> para prestar socorro ao vapor <i>Jaguarão</i> .....	114#640		
Diferença de passagens por colonos expedidos de Hamburgo com destino á colonia S. Francisco.....			
Auxilio para a publicação da nova edição da obra do Dr. Henrique Lange sobre as provincias do sul do Brazil.....			
Luz e despezas miudas.....	3:145#781	72#000	
<b>SECÇÃO DE MOVIMENTO E HOSPEDARIA DE IMMIGRANTES DA ILHA DAS FLORES</b>			
Director.....	6:000#000		
Medico.....	908#327		
Escripturario.....	402#000		
Interprete.....	1:715#000		
Fiel.....	1:219#918		
<b>SECÇÃO DE MOVIMENTO DA INSPECTORIA GERAL</b>			
Fiscal.....	140#000		
Auxiliares.....	1:830#000		
Interpretes.....	5:783#000		
Guarda.....	1:098#000		
<i>Diversas despezas</i>			
Gratificação a um traductor de allemão.....	109#877		
Compra de moveis.....	2:643#000		
— de um guindaste.....	1:200#000		
Acquisição de uma lancha.....	7:000#000		
Aluguel de casa.....	4:583#329		
Concerto no edificio da ilha das Flores.....	13:104#971		
Despeza com um cercado para peixe na mesma ilha.....	342#000		
Diferença de cambio.....	989#732		
	<b>284:440#038</b>	<b>77:893#259</b>	<b>350#000</b>

*Publicas e Colonisação*

SERGIPE	PARÁ	PARANÁ	SANTA CATHARINA	S. PEDRO	MINAS GERAES	LONDRES	TOTAL
		57#316					57#316
		3#000					1:320#590
							809#000
							3:245#132
							14:000#000
							148#000
						850#110	859#110
							114#040
						6:931#630	6:931#630
						404#444	404#444
							3:217#781
							6:000#000
							908#327
							402#000
							1:745#000
							1:219#918
							140#000
							1:830#000
							5:783#000
							1:098#000
							109#677
							2:643#000
							1:200#000
							7:000#000
							4:883#329
							13:104#971
							342#000
							980#732
5:222#021	9:797#841	27:746#372	6:503#798	193:728#784	10:430#164	8:195#184	624:308#361



	MUNICIPIO DA CÔRTE	ESPIRITO SANTO	MARANHÃO	PARÁ
PESSOAL				
Directores.....		1:467#345	300#000	
Amanuense.....				200#000
Missionarios.....				
Capellães.....				
Professores.....				
Agente.....				
Feitor.....				
Operarios.....				
Assalariados.....		1:920#000		
Guardas.....		600#000		
Interprete.....				
Yaqueiro.....				
Cosinheiro.....				
DIVERSAS DESPEZAS				
Importancia despendida com indios no aldeamento do Bom Retiro...				
— — com a afugentação dos selvagens em diversos pontos da provincia.....				
— — com uma lancha da flotilha em serviço da catechese dos indios janaperys.....				
— entregue ao Director dos indios de Guarapuava para a catechese dos indios de Pequery no Paraná.....	1:000#000			
Consignação para obras nos aldeamentos de D. Manoel e Itambacury.....	1:200#000			
Guisamento para a igreja de S. Sebastião.....				
Comedorias ao Capellão e Missionarios.....	908#440	2:743#000	222#400	
Sustento, vestuario e brindes para os indios.....				
Medicamentos.....				
Factura de um engenho para moer canna.....				
Collecção de leis.....	29#000			
Compra de ferramenta e outros objectos.....			1:403#498	
— de sal.....				
— de moveis, etc.....				
Aluguel e concerto de casas.....				
Expediente, publicações, etc.....				
Conduções, passagens e fretes.....	205#550			100#120
	3:342#990	6:430#945	2:026#018	200#000

COMMERCIO E OBRAS PUBLICAS

N. 161

techese

AMAZONAS	S. PAULO	PARANÁ	SANTA CATHARINA	MINAS GERAES	GOYAZ	MATO GROSSO	TOTAL
		2:980#241		2:190#996			6:056#582
2:645#161				300#000			300#000
				1:200#000	3:561#992		7:607#153
		720#000		390#997	250#000		640#997
				850#000	4:621#654		6:191#654
		768#000			600#000		600#000
		2:185#000			1:800#131		768#000
		3:635#000					3:994#131
							3:635#000
		240#000					1:920#000
							840#000
					240#000		240#000
					120#000		120#000
	72#800						72#800
			1:883#500				1:883#500
768#027							768#027
				4:639#993			1:000#000
							4:639#993
1:400#000							1:200#000
8:103#939							1:400#000
40#800				50#000	4:344#778		16:373#187
		120#000					46#800
							120#000
		64#800					29#000
		240#000			25#000	1:977#360	3:471#258
30#000							240#000
990#000							30#000
23#000					60#000		1:050#000
360#000				22#150			45#150
							665#670
14:366#927	72#800	10:961#741	1:883#500	9:662#136	15:633#453	1:977#360	66:857#872

23. Subvenção ás compa

	MUNICIPIO DA CÔRTE	ESPIRITO SANTO	BAHIA	SERGIPE	ALAGÓAS
A' Companhia do Espirito Santo e Campos.....	61:015#625				
A' de Paquetes brasileiros da linha do Sul.....	563:791#666				
A' de Paquetes brasileiros da linha do Norte.....	688:500#000				
A' de Commercio e Navegação do Amazonas.....	547:566#665				
A' de Navegação do Rio Itapemerim.....		12:000#000			
A' Bahiana.....			154:999#992		
A' mesma, pela navegação no baixo S. Francisco.....				23:450#000	39:999#996
A' Sergipense.....					30:000#000
A' do Norte e Manguaba.....					
A' Pernambucana.....					
A' do rio Parnahyba.....					
A' Costeira do Maranhão.....					
A' Progressista.....					
A' de Navegação do Araguaya.....					
A' Nacional de navegação, linha fluvial de Montevidéo a Mato Grosso.....	124:375#000				
A' Nacional de navegação entre o Rio de Janeiro e Montevidéo.....	40:000#000				
A' de Navegação a vapor do Tocantins.....	82:000#000				
A' de Navegação Catharinense.....	9:166#660				
Ao Empreziario da navegação do rio Iguassú.....					
A' United States & Brazil Mail Steam Ship.....	183:333#326				
Fiscal da companhia de navegação a vapor.....				550#000	
Gratificação ao Inspector da Companhia de navegação a vapor.....					
A' Companhia « União de Villa Maria » pela condução das malas do correio de Corumbá a S. Luiz de Cáceres.....					
Ao proprietario da lancha <i>Rio Branco</i> idem idem á villa de Miranda.....					
	2.299:748#042	12:000#000	154:999#992	24:000#000	69:999#996

COMMERCIO E OBRAS PUBLICAS

N. 162

nhias de navegação por vapor

PERNAMBUCO	PIAUHY	MARANHÃO	PARÁ	AMAZONAS	PARANÁ	GOYAZ	MATO GROSSO	TOTAL
								61:0155625
								563:7915666
								688:5005000
								347:5665665
								12:0005000
								154:9995992
								39:9995996
155:5995992								23:4505000
	48:0005000							30:0005000
		192:0005000						155:5995992
					12:0005000			48:0005000
						40:0005000		192:0005000
								12:0005000
								40:0005000
								124:3755000
								40:0005000
								82:0005000
					6:0005000			9:1665666
								6:0005000
								183:3335326
			7615463	6195560				5505000
								1:3815023
							5:8335331	5:8335331
							1:2495998	1:2495998
155:5995992	48:0005000	192:0005000	7615463	6195560	18:0005000	40:0005000	7:0835329	3.022:8135274

	MUNICIPIO DA CÓRTE	RIO DE JANEIRO	ESPIRITO SANTO	BAHIA	SERGIPA	ALAGOAS	PERNAMBUCO	PARAHYBA	RIO GRANDE DO NORTE	CEARA
<b>ADMINISTRAÇÃO</b>										
<i>Pessoal</i>										
Director Geral.....	6.600,000									
Administrador.....			1.279,827	3.752,877	1.399,992	1.799,980	3.999,996	1.800,000	1.399,992	2.400,000
Contador.....	2.066,635		680,757	2.068,005	999,984	1.223,330	2.992,749	1.200,000	994,524	1.800,000
Thesoureiro.....	4.199,992			2.400,000			2.128,055			
Primeiros officiaes.....	23.909,978			2.001,324			1.562,263			
Segundos ditos.....	14.359,149			1.462,517			1.324,313			
Terceiros ditos.....	14.261,537			1.999,992			2.237,556			2.787,059
Officiaes.....							300,000			
Fieis do Thesoureiro.....	7.200,000						10.980,000	1.830,000	1.668,000	3.440,000
Praticantes.....			1.288,000	13.941,518	720,000	1.882,500				
Porteiro.....	1.800,000									
Praticantes supranumerarios.....	142.087,400			1.125,000						
Carteiros, pedestres e estafetas.....	170.329,574		1.374,000	17.090,000	1.452,000	3.660,000	10.980,000	2.190,000	948,000	5.440,000
Praticante da thesouraria de fazenda.....										
Porteiro idem.....			108,235	454,411						
<i>Addido</i>										
Segundo official.....										
<i>Expediente</i>										
Papel, pennas, etc.....	19.605,151		904,570	2.016,100	372,380	742,017	1.873,839	603,000	592,680	1.271,680
Impressões e encadernações.....	17.658,448		700,000	3.357,120	305,900	389,560	1.318,950	102,000	365,720	21,000
<b>DIVERSAS DESPEZAS</b>										
Gratificação pela inspecção de agencias.....									60,000	
— a um empregado encarregado de contratar a condução de malas.....										
— a empregados pelo trabalho nocturno.....	39.805,500									
Importancia paga á Secretaria Internacional da União Postal, da quota nas despesas durante o anno de 1883.....	993,829									
Servico do correio do mar.....	3.191,000									
Sarventes.....	28.398,000		80,000	1.143,800		564,480		480,000	549,000	
Passagens e ajudas de custo.....	2.332,680									
Despendio com a compra de uma machina typographica e assentamento da mesma.....	2.736,000									
Condução de malas.....	133.925,988		8.137,198	50.084,680	3.552,000	6.678,000	35.127,500	11.200,000	8.583,000	40.753,610
Pela transmissão a descoberto da correspondencia expedida do Brazil por intermedio dos correios da Allomanha e da Italia.....										
Indemnisação pelo extravio de cartas registradas.....	1.194,000						75,000			
Metade das multas aos apprehensores de cartas não selladas.....	1.767,040			186,880			48,000			30,000
Malas, moveis e outros objectos.....	16.105,874		1.020,560	4.170,940				427,300	129,740	
Carimbos, sinetos e outros accessorios.....	1.902,500								728,000	
Fabrico o concerto de saccos.....	2.796,000				94,280		131,5100			
Annuncios, editaes e assignatura de jornaes.....	989,860			72,000	21,000		179,220		11,8840	
Custo de dous carros para o servico.....	2.797,788									
Impressão de cartas-bilhetes de diversos valores.....	5.674,880									
Scillos e bilhetes postaes fornecidos pela Casa da Moeda.....	11.812,076									
Commissão de 2 % a particulares pela venda de sollos.....										
Aluguel de casas e armazens.....				194,000	600,000	400,000	3.600,000		192,000	1.200,000
— do canoas e escaletes.....										
Roparos nos edificios.....			178,520							
Assentamento de caixas postaes.....										
Telegrammas.....	37,500									
Differença de cambio.....	29,700									
Carretos e outras despesas.....	6.785,538		324,610				2.327,071	15,200		833,680
Agua, luz e despesas miudas.....	8.898,048		104,880	2.575,140	152,640	40,720	3,600	70,220	69,600	

COMMERCIO E OBRAS PUBLICAS

N. 163

reio Geral

PIAUHY	MARANHAO	PARA	AMAZONAS	S. PAULO	PARANA	SANTA CATHARINA	S. PEDRO	MINAS GERAES	GOYAZ	MATO GROSSO	LONDRES	TOTAL
1:400,092 1:248,407	2:400,000 1:800,000 300,000	3:999,999 2:999,984 2:410,000 1:999,982 1:599,993 2:399,976	1:443,830 1:384,837	3:999,960 2:399,941 2:799,960 1:999,920 3:199,984 2:038,827	2:400,000 1:800,000	1:800,000 1:199,988	3:999,936 2:999,994 2:398,876 1:399,885 1:491,598 2:384,876	3:999,996 3:000,000 2:799,996 1:952,876 1:600,000 2:274,864	1:399,992 99,996	1:399,980 999,984		6:600,000 46:075,800 36:035,655 19:426,879 34:906,732 25:016,501 27:596,740 8:577,635 8:371,977 91:441,508 1:800,000 143:436,150 282:820,424
732,000	2:826,830 3:660,000	188,159 9:132,500	167,820 1:948,000	30,000 15:543,000	2:796,826 1:822,850	2:745,000	183,826 11:027,850	199,992 6:922,850	1:464,000	718,000		8:577,635 8:371,977 91:441,508 1:800,000 143:436,150 282:820,424
1:352,000	5:437,800	11:044,600	2:507,000	22:429,800	1:418,000	2:196,000	223,780 11:508,870	8:547,800	1:464,000	1:196,000		408,825 431,811
								1:199,996				1:199,996
632,920 531,870	1:587,780	2:741,400 1:458,000	470,000	1:877,820 6:007,800	1:462,850 717,800	395,880 934,800	1:215,850 2:616,800	1:847,830 4:151,824	919,830	428,800 335,800		44:230,817 41:192,852
												608,00
								169,848				169,848
												39:805,850
360,000	585,800	1:442,800	365,000	2:928,000	192,800		726,877 470,830	1:285,000	180,000			993,820 3:414,000 39:279,637 2:822,830
10:850,800	14:233,800	1:242,800		40:787,800	8:980,800	10:853,800	65:743,816	168:963,803	32:520,866	3:592,800		2:736,800 625:808,837
		90,000		307,850	100,800		50,800	105,800			245,826	245,826
240,880	9,000 672,880	147,840 739,894	3:341,820	40,834 849,820			104,880 2:902,820	1:154,820	51,840	154,850		1:921,850 2:339,870 31:959,854
56,800				546,800 1:215,874			795,800 502,820	869,870				5:058,840 4:869,890
		401,810	60,820	734,820		64,850	2:520,870	268,800		30,890		5:354,830 2:797,885 5:674,880 11:842,876
464,816	999,899 440,800		1:439,893	26,800 2:842,886 3:996,870	720,800	840,800	2:089,898 218,850 99,830	1:868,800	360,800	480,800		26,800 18:200,879 440,800 4:423,820 99,830 37,800 29,870 15:497,851 14:975,863
	444,874	549,804 610,860	370,810	3:165,830 1:666,845	40,844		44,880 108,840	154,809 41,870		240,800		

	MUNICIPIO DA CÔRTE	RIO DE JANEIRO	ESPIRITO SANTO	BAHIA	SERGIPA	ALAGÓAS	PERNAMBUCO	PARAHYBA	RIO GRANDE DO NORTE	CEARÁ
AGENCIAS										
Porcentagem, gratificação e di- ria aos Agentes .....	97:524,449		4:048,865	23:216,427	7:062,258	8:447,896	23:262,902	5:710,830	4:885,848	42:300,854
Custeio e outras despesas.....	22:447,600									
Terceiro official da Directoria Central, servindo de Agente em Campos.....		1:599,996								
Official encarregado da Agencia em Santos.....										
— da Agencia em Campinas.....										
DESPESA DA PROVINCIA DE S. PAULO PAGA NA CÔRTE										
Contador.....	228,490									
	816:500,071	1:599,996	20:880,453	433:838,220	46:728,434	25:798,483	104:654,403	25:634,570	21:174,944	42:207,623

Natureza dos

	MUNICIPIO DA CÔRTE	RIO DE JANEIRO	ESPIRITO SANTO	BAHIA	SERGIPA	ALAGÓAS	PERNAMBUCO	PARAHYBA	RIO GRANDE DO NORTE	CEARÁ
Ordonados.....	42:417,949	1:599,996	1:370,995	33:410,199	4:599,984	4:999,992	9:674,943	2:000,000	4:599,996	4:666,644
Gratificações.....	430:419,254		4:997,9120	4:400,943	6:353,280	7:319,844	4:873,479	6:710,830	5:737,368	2:320,445
Porcentagens.....	342:416,974		10:999,9198	33:300,918	4:498,970	2:131,370	23:262,902	4:026,000		42:300,854
Diarias.....	484:654,8174	1:599,996	47:567,313	71:201,460	2:178,000	5:542,500	21:960,000	480,000	3:165,000	8:880,000
					11:630,234	17:013,706	59:768,324	43:216,980	10:502,364	28:167,623

- Correio Geral -

PIAUIY	MARANHÃO	PARÁ	AMAZONAS	S. PAULO	PARANÁ	SANTA CATHARINA	S. PEDRO	MINAS GERAES	GOYAZ	MATO GROSSO	LONDRES	TOTAL
4:580,5097	5:269,5365	7:306,8830	1.282,5900	94:959,5985 72:918,5398	9:556,8898 13:331,5680	5:785,5480	26:107,5116 3:306,5690	89:392,5448	4:421,5888	2:017,6740		437:157,5216 112:094,5368
				799,5992 800,5000								1:599,5096 799,5992 800,5000
												228,5490
22:448,5992	40:738,5388	52:493,8773	14:954,5006	291:149,5647	45:038,5204	26:992,5298	148:061,5811	302:756,5332	43:791,5112	11:623,5654	245,5926	2.209:418,5300

vencimentos

PIAUIY	MARANHÃO	PARÁ	AMAZONAS	S. PAULO	PARANÁ	SANTA CATHARINA	S. PEDRO	MINAS GERAES	GOYAZ	MATO GROSSO	TOTAL
4:403,8709 4:244,5690	4:666,8655 2:660,5175	10:266,5603 5:321,5440	2:130,5099 4:065,5038	10:749,5692 7:588,5335	3:564,5006 2:432,5019	1:990,5992	9:858,5926 4:998,5508	11:466,5640 5:560,5788	1:599,5664 5:402,5212	1:599,5984 2:847,5720	459:543,5668 81:924,5224
4:580,5097 2:444,5000	5:269,5365 9:147,5500	7:306,8830 21:619,5100	4:425,5000	79:574,5985 57:753,5500	9:556,8899 3:972,5500	6:785,5476 4:944,5000	26:107,5116 22:760,5000	89:392,5448 15:470,5000	2:928,5900	1:914,5000	136:904,5727 265:027,5546 546:296,5590
9:672,5496	21:743,5695	44:513,5973	7:620,5137	185:666,5512	19:525,5424	13:726,5468	63:724,5550	121:889,5876	9:929,5876	6:361,5704	4.180:696,5755



	MUNICIPIO DA CÓRTE	RIO DE JANEIRO	ESPIRITO SANTO	BAHIA	SERGIPE	ALAGÓAS	PERNAMBUCO	PARAHYBA	RIO GRANDE DO NORTE	CEARÁ
AGENCIAS										
Porcentagem, gratificação e di- ria aos Agentes .....	97:521,5449		4:048,5265	23:216,5127	7:052,5258	8:447,5896	23:262,5002	5:710,5850	4:885,5848	42:300,5564
Custeio e outras despesas.....	22:447,5600									
Terceiro official da Directoria Central, servindo do Agente em Campos.....		1:599,5996								
Official encarregado da Agencia em Santos.....										
— — da Agencia em Campinas.										
DESPEZA DA PROVINCIA DE S. PAULO PAGA NA CÓRTE										
Contador.....	228,5190									
	816:500,5071	1:599,5996	20:580,5453	433:838,5220	46:728,5434	25:798,5483	404:654,5403	25:634,5570	21:474,5944	42:297,5623

Natureza dos

	MUNICIPIO DA CÓRTE	RIO DE JANEIRO	ESPIRITO SANTO	BAHIA	SERGIPE	ALAGÓAS	PERNAMBUCO	PARAHYBA	RIO GRANDE DO NORTE	CEARÁ
Ordenados.....	42:417,949	4:599,5996	4:570,5995	33:440,5199	1:599,5984	4:999,5992	9:671,5943	2:000,5000	4:599,5996	4:666,5644
Gratificações.....			4:997,5120	4:490,5943	6:353,5280	7:319,5844	4:873,5479	6:710,5850	5:737,5368	2:320,5445
Porcentagens.....	130:419,5251				1:498,5970	2:451,5370	23:262,5002	4:026,5000		12:300,5564
Diárias.....	342:446,5974		10:999,5198	33:300,5348	2:178,5000	5:542,5500	21:960,5000	480,5000	3:165,5000	8:880,5000
	484:634,5174	4:599,5996	17:567,5313	71:201,5460	11:630,5234	47:013,5706	59:768,5324	43:246,5850	40:502,5364	28:467,5623

- Correio Geral -

PIAUHY	MARANHÃO	PARÁ	AMAZONAS	S. PAULO	PARANÁ	SANTA CATHARINA	S. PEDRO	MINAS GERAES	GOYAZ	MATO GROSSO	LONDRES	TOTAL
4:580,007	5:269,365	7:306,830	4:282,900	94:959,985 72:948,398	9:556,898 13:334,680	5:785,480	26:407,116 3:396,690	89:392,448	4:421,888	2:047,740		437:157,206 112:094,368
				799,992 800,000								4:599,996 799,992 800,000
												228,400
22:448,992	40:738,588	52:493,773	14:934,006	291:149,667	45:038,264	26:992,298	448:064,811	302:756,932	43:794,112	11:623,654	243,926	2.200:418,500

vencimentos

PIAUHY	MARANHÃO	PARÁ	AMAZONAS	S. PAULO	PARANÁ	SANTA CATHARINA	S. PEDRO	MINAS GERAES	GOYAZ	MATO GROSSO	TOTAL
1:403,709 1:244,690	4:066,665 2:660,175	10:266,603 5:321,440	2:130,699 1:065,038	40:749,692 7:588,335	3:564,006 2:432,019	1:990,992	9:888,926 4:998,508	11:466,640 5:560,788	1:599,664 5:492,212	1:599,684 2:847,720	439:543,668 81:924,224
4:580,007 2:444,000	5:269,365 9:147,500	7:306,830 21:619,100	4:282,900	79:574,985 57:753,500	9:556,899 3:972,509	6:785,476 4:944,000	26:407,116 22:760,000	89:392,448 15:470,000	2:028,500	1:914,000	136:904,527 265:027,546 546:296,590
9:672,496	21:743,693	44:513,973	7:620,437	155:066,512	49:525,424	13:726,408	63:724,550	121:889,876	9:929,876	6:361,8704	1.189:696,575

MINISTERIO DA AGRICULTURA, COMMERCIO E OBRAS PUBLICAS

TABELLA N. 164

25. Museu Nacional

	MUNICIPIO DA CÔRTE	PARÁ	SANTA CATHARINA	S. PEDRO	TOTAL
<b>PESSOAL</b>					
Director Geral.....	6:000\$000	966\$666			6:966\$666
Directores de Secção.....	4:416\$664				4:416\$664
Sub-Directores.....	4:869\$334				4:869\$334
Secretario.....	933\$324				933\$324
Amanuense.....	799\$995				799\$995
Bibliothecario.....	799\$996				799\$996
Preparadores.....	3:581\$724				3:581\$724
Praticantes.....	2:582\$191				2:582\$191
Continuos.....	800\$703				800\$703
Porteiro.....	799\$992				799\$992
<b>EXPEDIENTE</b>					
Papel, pennas, encadernações, publicações, etc.....	2:420\$000				2:420\$000
<b>DIVERSAS DESPEZAS</b>					
Gratificação a naturalistas.....	5:503\$220		2:400\$000	2:400\$000	10:303\$220
— ao desenhista.....	1:200\$000				1:200\$000
— ao ajudante do dito.....	916\$663				916\$663
— ao Adjunto á Secção annexa.....	986\$107				986\$107
— por serviços extraordinarios.....	800\$000				800\$000
Serventes.....	2:400\$000				2:400\$000
Compra de moveis e utensis.....	2:209\$300				2:209\$300
Concertos no edificio.....	3:189\$580				3:189\$580
Assignatura do Diario Official.....	16\$000				16\$000
Desenhos, gravuras e brochuras para o catalogo e archivo do museu.....	8:360\$430				8:360\$430
Passagens, fretes, etc.....	629\$930				629\$930
Luz e despezas miudas.....	2:028\$879				2:028\$879
<b>LABORATORIO PHYSIOLOGICO</b>					
Sub-Director.....	2:400\$000				2:400\$000
Preparador.....	900\$000				900\$000
Praticante.....	800\$000				800\$000
<b>DIVERSAS DESPEZAS</b>					
Serventes.....	905\$000				905\$000
Instrumentos cirurgicos e outros objectos.....	4:003\$330				4:003\$330
Livros, jornaes, etc.....	3:537\$020				3:537\$020
Luz e despezas miudas.....	1:700\$773				1:700\$773
	70:190\$155	966\$666	2:400\$000	2:400\$000	75:956\$821

Natureza dos vencimentos

	MUNICIPIO DA CÔRTE	PARÁ	TOTAL
Ordenados.....	13:999\$802		13:999\$802
Gratificações.....	11:584\$121	966\$666	12:550\$787
	25:583\$923	966\$666	26:550\$589

MINISTERIO DA AGRICULTURA, COMMERCIO E OBRAS PUBLICAS

TABELLA N. 165

26. Fabrica de Ferro de S. João de Ypanema

	MUNICIPIO DA CÔRTE	S. PAULO	TOTAL
DIRECTORIA			
Director.....		12:000\$000	12:000\$000
Ajudante.....		3:600\$000	3:600\$000
Médico.....		2:312\$334	2:312\$334
Capellão.....		240\$000	240\$000
Almoxarife.....		1:200\$000	1:200\$000
Escripturario.....		1:122\$186	1:122\$186
Agente.....		563\$880	563\$880
OFFICINAS			
Pessoal.....		70:562\$932	70:562\$932
EXPEDIENTE			
Papel, pennas, etc.....		125\$540	125\$540
Impressões.....	1:449\$000		1:449\$000
DIVERSAS DESPEZAS			
Extração, preparo e condução do minereo, combustivel, etc.....		66:104\$040	66:104\$040
Sustento de animaes, illuminação, enfermaria e materiaes para as officinas.....		48:006\$178	48:006\$178
Serviço de pedreiros, transportes e outras despezas.....		29:313\$210	29:313\$210
Medicamentos.....		238\$480	238\$480
Passagens e fretes.....	6:320\$390		6:320\$390
Assignatura de <i>Diario Official</i> .....	16\$000		16\$000
Despezas miudas.....		23\$980	23\$980
	7:785\$390	235:418\$260	243:203\$650

	MUNICIPIO DA CÔRTE	RIO DE JANEIRO	ESPIRITO SANTO	BAHIA	SERGIPE	ALAGÔAS	PERNAMBUCO	PARAHYBA	RIO GRANDE DO NORTE	CEARÁ
Porcentagem aos exactores pela arrecadação das rendas que constituem o fundo de emancipação.....	9:307\$907	11:441\$745	1:258\$120	10:150\$200	4:099\$768	3:089\$660	6:705\$160	476\$400	954\$304	229\$600
Libertações e custas em processos de arbitramento...	486:717\$555	.....	52:300\$747	82:639\$800	44:225\$706	17:925\$236	181:974\$216	27:735\$898	14:294\$681	65:872\$098
— de escravos reclusos na Casa de Detenção e que prestaram auxilio contra os presos que sublevaram-se e tentaram evadir-se.....	17:820\$000	.....	.....	.....	.....	.....	.....	.....	.....	.....
Compra de livros para a matricula especial e juntas classificadoras, impressões e publicação de editaes...	75\$000	.....	.....	.....	.....	.....	.....	80\$680	228\$000	.....
Restituição de impostos e de multas, creados pela Lei de 28 de Setembro de 1871 e pelo respectivo Regulamento.....	.....	.....	.....	.....	.....	.....	.....	.....	.....	.....
Gratificações e ajudas de custo a empregados incumbidos de exames, lançamento de impostos e outros serviços extraordinarios....	.....	.....	.....	.....	.....	.....	.....	.....	148\$000	.....
	513:980\$462	14:441\$745	53:559\$167	92:790\$066	48:325\$474	21:014\$896	188:679\$706	28:292\$978	15:624\$985	66:101\$698

COMMERCIO E OBRAS PUBLICAS

N. 166

missões

PIAUHY	MARANHÃO	PARÁ	AMAZONAS	S. PAULO	PARANÁ	SANTA CATHARINA	S. PEDRO	MINAS GERAES	GOYAZ	MATO GROSSO	TOTAL
870\$531	2:926\$529	3:253\$400	97\$600	13:812\$193	2:072\$580	3:027\$488	8:772\$420	16:300\$770	1:736\$400	1:885\$060	105:528\$427
33:349\$253	137:549\$768	52:021\$785	12:700\$055	465:694\$187	17:047\$027	9:764\$842	124:812\$276	500:643\$753	19:195\$481	13:418\$632	2.358:883\$087
.....											17:820\$000
32\$500	54\$000	340\$300	.....	.....	.....	.....	28\$000	.....	.....	115\$800	954\$280
.....											243\$200
.....											148\$000
33:252\$304	140:530\$297	55:636\$685	12:797\$655	479:590\$382	19:119\$607	12:872\$300	133:612\$696	517:002\$523	20:931\$881	15:419\$192	2.483:576\$994

MINISTERIO DA AGRICULTURA, COMMERCIO E OBRAS PUBLICAS

TABELLA N. 167

28. Educação de ingenuos

	PERNAMBUCO	CEARÁ	GOYAZ	TOTAL
Subvenção á colonia Orphanologica Christina.....		12:000\$000		12:000\$000
— — — Izabel.....	20:400\$000		500\$000	20:400\$000 500\$000
— — — Blasiana.....				
	20:400\$000	12:000\$000	500\$000	32:900\$000

MINISTERIO DA AGRICULTURA, COMMERCIO E OBRAS PUBLICAS

TABELLA N. 168

Despezas pagas e não escripturadas em exercicios anteriores

	EXERCICIOS	MUNICIPIO DA CORTE	BAHIA	MARANHÃO	MINAS GERAES	LONDRES	TOTAL
<b>TERRAS PUBLICAS E COLONISAÇÃO</b>							
Importancia entregue a Antonio Daldossi por conta de Antonio Brochetti, conforme o despacho n. 61 de 8 de Agosto de 1876, o que foi escripturada como saldo em poder do Barão Marco de Monpurgo, o qual agora comprovou a despoza.....	1875—1876					150,518	150,518
Diferença de cambio .....		18,5178					18,5178
<b>CORREIO GERAL</b>							
Agentes.....	" "			180,5000	10,5800		190,5800
Condução de malas.....	{ 1880—1881 1882—1883		270,5000	80,5000			270,5000 80,5000
<b>LEI N. 1953 DE 17 DE JULHO DE 1871, ART. 2º § 2º</b>							
<b>PROLONGAMENTO DA ESTRADA DE FERRO DO RECIFE A S. FRANCISCO E DA ESTRADA DE FERRO DA BAHIA</b>							
Obras para o prolongamento da Estrada de Ferro da Bahia.....	1878—1881		714:474,074				714:474,074
Importancia paga aos empreiteiros, de obras feitas.....	1880—1881		42:204,5845				42:204,5845
		18,5178	737:008,5919	260,5000	10,5800	150,518	737:448,415



MINISTERIO DA AGRICULTURA, COMMERCIO E OBRAS PUBLICAS

TABELLA N. 169

Lei n. 1933 de 17 de Julho de 1871, art. 2º, § 2.º

Prolongamento da estrada de ferro do Recife a S. Francisco e da estrada de ferro da Bahia

	MUNICIPIO DA CÔRTE	BAHIA	PERNAMBUCO	LONDRES	TOTAL
Gratificação especial ao correio da Delegacia.....				746\$667	746\$667
<b>BAHIA</b>					
Engenheiro em comissão.....	750\$000				750\$000
— do melhoramento do Rio S. Francisco.	2:133\$328				2:133\$328
Auxiliar do dito.....	400\$000				400\$000
Ajudante de 1ª classe.....	1:800\$000				1:800\$000
Obras para o prolongamento da estrada de ferro.		640:386\$007			640:386\$007
Importancia entregue aos empreiteiros de obras feitas.....		1.016:591\$099			1.016:591\$099
Custo de 40.000 kilos de ferro guza fornecido pela fabrica de ferro de S. João de Ypanema.....	2:552\$000				2:552\$000
— e remessa de material.....				231:438\$110	231:438\$110
Material telegraphico.....	82\$000				82\$000
Ajudas de custo, passagens, etc.....	322\$400				322\$400
Assignatura de jornaes.....	16\$000				16\$000
Commissão aos agentes financeiros.....				568\$672	568\$672
Differença de cambio.....	28:050\$889				28:050\$889
<b>PERNAMBUCO</b>					
Chefe de Secção do prolongamento.....	250\$000				250\$000
Ajudante de 1ª classe.....	3:000\$000				3:000\$000
Encarregado de examinar as contas da companhia Fives Lille.....	2:214\$515				2:214\$515
Obras para o prolongamento da estrada de ferro do Recife a S. Francisco.....			497:738\$387		497:738\$387
Empreitada do mesmo prolongamento.....			964:161\$034		964:161\$034
— da estrada de ferro de Caruarú.....			1.527:185\$034		1.527:185\$034
Importancia de carros fornecidos pela estrada de ferro D. Pedro II.....	9:000\$000				9:000\$000
Custo e remessa de material motor, rodante e fixo.....				401:286\$888	401:286\$888
Material.....	25:509\$006				25:509\$006
Compra e concerto de instrumentos.....	234\$000				234\$000
Ajudas de custo, passagens, etc.....	197\$910				197\$910
Assignatura de jornaes.....	16\$000				16\$000
Commissão aos agentes financeiros.....				1:031\$032	1:031\$032
Differença de cambio.....	48:610\$449				48:610\$449
	125:138\$497	1.656:977\$106	2.989:084\$425	634:771\$369	5.405:971\$397

MINISTERIO DA AGRICULTURA, COMMERCIO E OBRAS PUBLICAS

TABELLA N. 170

Resolução Legislativa n. 2397 de 10 de Setembro de 1873

Construcção da Estrada de ferro de Porto Alegre a Uruguayana

	MUNICIPIO DA CÔRTE	S. PEDRO	LONDRES	TOTAL
Gratificação ao engenheiro fiscal da estrada de ferro de Cacequi a Uruguayana.....	3:103\$226			3:103\$226
— ao ajudante.....	2:733\$117			2:733\$117
— ao engenheiro fiscal da de Bagé a Cacequi.....	3:096\$773			3:096\$773
— ao ajudante.....	600\$000			600\$000
— ao encarregado do exame das contas da Companhia Fives Lille.....	2:214\$516			2:214\$516
Importancia entregue ao thesoureiro para pagamento de despezas a seu cargo.....		715:919\$265		715:919\$265
— paga a empreiteiros por serviços realizados.....		1.391:979\$436		1.391:979\$436
Custo e remessa de material motor, rodante e fixo.....			632:104\$555	632:104\$555
Material.....	33:841\$885			33:841\$885
Dormentes.....		34:047\$500		34:047\$500
Ajudas de custo, passagens e fretes.....	3:007\$937			3:007\$937
Custas de processos.....		99\$740		99\$740
Assignatura de jornaes.....	16\$000			16\$000
Commissão aos agentes financeiros.....			1:563\$481	1:563\$481
Diferença de cambio.....	76:528\$088			76:528\$088
	125:141\$542	2.142:045\$941	633:668\$036	2.900:855\$519

Garantia de juros ás companhias que já con

	MUNICIPIO DA CÓRTE	RIO DE JANEIRO	ESPIRITO SANTO	BAHIA	ALAGÓAS	PERNAMBUCO
<b>PESSOAL</b>						
ESTRADA DE FERRO CENTRAL DA BAHIA						
Gratificação ao Engenheiro fiscal.....				6:000,000		
— ao Ajudante.....				251,642		
— ao Escrevente.....				4:116,665		
— ao Encarregado da tomada de contas.....				360,500		
ESTRADA DE FERRO DO CARANGOLA						
Gratificação ao Engenheiro fiscal.....		6:700,000				
— ao Escrevente.....		1:193,331				
— ao Encarregado da tomada de contas.....	360,500					
ESTRADA DE FERRO DO LINOIRO						
Gratificação ao Engenheiro fiscal.....						4:960,000
— ao Ajudante.....						3:463,287
— ao Encarregado da tomada de contas.....						352,500
ESTRADA DE FERRO CONDE D'EU						
Gratificação ao Engenheiro fiscal.....						
— ao Ajudante.....						
— ao Encarregado da tomada de contas.....						
ESTRADA DE FERRO DO NATAL A NOVA CRUZ						
Gratificação ao Engenheiro fiscal.....	931,511					
— ao Ajudante.....						
— ao Encarregado da tomada de contas.....						
ESTRADA DE FERRO S. PAULO E RIO DE JANEIRO						
Gratificação ao Engenheiro fiscal.....						
— ao Encarregado da tomada de contas.....						
ESTRADA DE FERRO DO PARANÁ						
Gratificação ao Engenheiro fiscal.....	4:500,000					
— ao Ajudante.....	723,322					
ESTRADA DE FERRO D. THERESA CHRISTINA						
Gratificação ao Engenheiro fiscal.....						
— ao Ajudante.....						
ESTRADA DE FERRO DA CAPITAL Á IMPERATRIZ						
Gratificação ao Engenheiro fiscal.....					5:511,549	
ESTRADA DE FERRO DO RIO GRANDE A DAGÊ						
Gratificação ao Engenheiro fiscal.....						
— ao Ajudante.....						
ESTRADA DE FERRO DA VICTORIA Á NATIVIDADE						
Gratificação ao Engenheiro fiscal.....	2:634,389		2:343,009			



*Continuação da tabella — Garantia de Juros ás companhias*

	MUNICIPIO DA CÓRTE	RIO DE JANEIRO	ESPIRITO SANTO	BAHIA	ALAGOAS	PERNAMBUCO
ESTRADA DE FERRO DE CACEQUI Á URUGUAYANA						
Gratificação ao Engenheiro fiscal.....	500\$000					
— ao Ajudante.....	900\$000					
ESTRADA DE FERRO DE MINAS E RIO DE JANEIRO						
Gratificação ao Engenheiro fiscal.....	4.490\$000					
— ao Ajudante.....	3.145\$161					
ESTRADA DE FERRO DE QUARAHIM Á ITAQUI						
Gratificação ao Engenheiro fiscal.....	258\$064					
— ao Ajudante.....						
ESTRADA DE FERRO D. PEDRO I						
Gratificação ao Engenheiro fiscal.....	3.000\$000					
— aos Ajudantes de 1ª classe.....	2.730\$000					
— — de 2ª classe.....	2.000\$000					
EXPEDIENTE						
Papel, ponnas e outros artigos.....	2.265\$600	76\$480	120\$000	120\$000	110\$000	120\$000
DIVERSAS DESPEZAS						
Gratificação ao Engenheiro e desenhistas encarregados de extrahir cópias rela- tivas ás estradas de ferro da Victoria a Natividade, do Bagó a Cacequi e desta á Uruguayana.....	4.401\$096					
— — das obras da estrada de ferro Conde d'Eu.....	361\$290					
— ao chefe de escriptorio da estrada de ferro D. Pedro I.....	4.354\$838					
— ao Engenheiro fiscal da ferro-via Central das Alagoas.....	946\$235					
— a dous Engenheiros em commissão na Europa.....						
Despezas dessa commissão.....						
Importancia entregue ao Pagador da commissão fiscal dos estudos da es- trada de ferro D. Pedro I para pagamento dos vencimentos e mais despezas da referida commissão.....						
— aos Engenheiros chefes das 1ª e 2ª turmas da mesma estrada para pagamento de despezas a cargo dos mesmos.....						
Compra de moveis.....	6.607\$240					
— de instrumentos para a estrada de ferro D. Pedro I.....	4.064\$900					
Impressões diversas.....	428\$000					
Assignatura de jornaes.....	17.000\$610					
Ajudas de custo, passagens, etc.....						
Commissão aos agentes financeiros.....	642.927\$997					
Diferença de cambio.....						
GARANTIA						
A' Companhia da estrada de ferro da Bahia.....						
A' do S. Paulo e Rio de Janeiro.....	461.789\$363					
A' do Carangola.....	35.213\$603					
A' Compagnie generale de chemins de fer Brésiliens.....						
A' Conde d'Eu Railway C.º.....						
A' Minas and Rio Railway C.º.....						
A' Imperial Brazilian Natal and Nova Cruz.....						
A' Alagoas Railway C.º.....						
A' Brasil Great Southern Railway C.º.....						
A' D. Theresza Christina Railway C.º.....						
A' Southern Brazilian Rio Grande do Sul Railway C.º.....						
A' Great Western of Brasil Railway C.º.....						
A' Bahia and S. Francisco Railway C.º (Ramal do Timbó).....						
	1.190.360\$409	7.269\$811	2.663\$009	7.848\$277	5.621\$494	8.595\$383

*que já construem ou construirẽem vias ferreas*

PARAIBA	RIO GRANDE DO NORTE	PIAUIHY	S. PAULO	PARANÁ	SANTA CATHARINA	S. PEDRO	LONDRES	TOTAL
								500,000
								900,000
								4.400,000
								3.145,164
						3.500,000		3.758,064
						522,780		522,580
								3.000,000
								2.750,000
								2.000,000
120,000	113,000			120,000	76,000	170,000		3.412,780
								1.491,096
								361,529
								4.334,838
								946,235
							6.088,400	6.088,400
							2.220,889	2.220,889
					31.204,633			31.204,633
					42,000	5.991,210		5.991,210
								42,000
								6.607,240
								1.064,000
		1.000,000						128,000
							13.275,740	13.275,740
								13.275,740
								642.927,097
							880.140,964	880.140,964
								451.788,333
								35.213,603
								802.462,519
								375.911,556
								1.038.003,907
								384.844,445
								281.335,333
								99.405,239
								375.188,407
								820.563,852
								237.441,851
								7.975,000
7.890,751	8.557,433	1.000,000	6.300,000	2.533,066	37.877,749	49.614,433	5.323.566,264	6.629.788,123

MINISTERIO DA AGRICULTURA, COMMERCIO E OBRAS PUBLICAS

TABELLA N. 172

Lei n. 2639 de 22 de Setembro de 1875

Desapropriação e obras necessarias ao abastecimento d'agua á Capital do Imperio

	MUNICIPIO DA CÔRTE	LONDRES	TOTAL
Pessoal empregado em diversos trabalhos relativos ao abastecimento d'agua.....	430:889\$592		430:889\$592
Salario e passagens a um operario contratado.....		365\$222	365\$222
Material e mais despesas com as obras.....	803:342\$969		803:342\$969
Compra de terrenos.....	40:350\$000		40:350\$000
Publicações, impressões, etc.....	447\$400		447\$400
Custo e remessa de material.....		319:063\$851	319:063\$851
Commissão aos agentes financeiros.....	38:673\$893	792\$592	798\$592
Differença de cambio.....	16\$000		16\$000
Assignatura de jornaes.....			
<b>ESTRADA DE FERRO DO RIO DO OURO</b>			
Vencimentos do pessoal.....	92:988\$113		92:988\$113
Material.....	379\$600		379\$600
Transporte, fretes, etc.....	2:836\$200		2:836\$200
	<b>1.381:943\$769</b>	<b>320:227\$665</b>	<b>1.702:171\$434</b>

TABELLA N. 173

Leis ns. 2670 de 20 de Outubro de 1875, art. 18, e 3064 de 29 de Abril de 1882

Prolongamento da Estrada de Ferro D. Pedro II e desapropriações necessarias na estação maritima da Gambôa.

	MUNICIPIO DA CÔRTE	LONDRES	TOTAL
Despesas com o prolongamento da Estrada de Ferro D. Pedro II.....	2.343:804\$671		2.343:804\$671
— com aparelhos telegraphicos fornecidos a diversas estações.....	711\$752		711\$752
— com fornecimento para as obras entre Carandahy e Itabira.....	275:042\$310		275:042\$310
Custo e remessa de trilho; e chapas de apoio.....		990\$296	990\$296
Impressões.....	112\$000		112\$000
Assignatura do <i>Diario Official</i> .....	16\$000		16\$000
Telegrammas, passagens, etc.....	41:282\$700		41:282\$700
Commissão aos agentes financeiros.....		2\$481	2\$481
Differença de cambio.....	119\$897		119\$897
	<b>2.661:059\$330</b>	<b>992\$777</b>	<b>2.662:052\$107</b>

MINISTERIO DA AGRICULTURA, COMMERCIO E OBRAS PUBLICAS

TABELLA N. 174

Resolução Legislativa n. 2687 de 6 de Novembro de 1875

Garantia de juros ás companhias que estabelecerem engenhos centraes  
para fabricar assucar de canna

	MUNICIPIO DA CÔRTE	BAHIA	PERNAMBUCO	LONDRES	TOTAL
Fiscal dos estudos, execução e administração dos engenhos centraes.....	1:594\$979				1:594\$979
Engenheiro.....		1:190\$000	768\$889		1:958\$889
Ajudante.....		300\$900			300\$900
Telegrammas.....				93\$148	93\$148
Impressões.....	200\$300				200\$300
Ajudas de custo, passagens, etc.....	576\$500		507\$120		1:083\$620
Commissão aos agentes financeiros.....				400\$074	400\$074
Differença de cambio.....	19:375\$143				19:375\$143
GARANTIA					
A' Bahia Central Sugar Factories.....				52:766\$074	52:766\$074
A' North Brazilian Sugar Factories.....				107:170\$334	107:170\$334
	21:747\$527	1:490\$000	1:276\$009	160:432\$630	484:946\$166

TABELLA N. 175

Decreto n. 6919 de 1º de Junho de 1878 e art. 23 da Lei n. 2940  
de 31 de Outubro de 1879

Resgate da estrada de ferro de Baturité na Provincia do Ceará

	CEARÁ
Pagamento dos dividendos das acções.....	11\$574
Importancia paga em dinheiro.....	200\$000
	211\$574



MINISTERIO DA AGRICULTURA, COMMERCIO E OBRAS PUBLICAS

TABELLA N. 176

Leis ns. 2940 de 31 de Outubro de 1879 art. 23, 3064 de 29 de Abril, 3141 de 30 de Outubro de 1882 e 3211 de 22 de Setembro de 1883.

Construcção das estradas de ferro de Sobral e Paulo Affonso

	MUNICIPIO DA CORTE	ALAGOAS	PERNAMBUCO	TOTAL
ESTRADA DE FERRO DE PAULO AFFONSO				
Despeza com o pessoal, conservacão das obras existentes e construcção de novas.....	4:599\$992	782:478\$849	.....	787:078\$841
Empreitada.....	7:237\$275	.....	.....	7:237\$275
Ao empregado em commissão junto a estrada de ferro.....	.....	1:387\$354	.....	1:387\$354
— — que organisou a escripturacão da mesma estrada.....	.....	735\$554	.....	735\$554
Importancia despendida com o despacho, na Alfandega, de diversas volumes pertencentes a esta estrada. ....	.....	.....	703\$000	703\$000
Compra de diversos artigos.....	1:450\$000	.....	.....	1:450\$000
Ajudas de custo, passageiros, etc.....	1:296\$700	.....	.....	1:296\$700
Assignatura do <i>Diario Official</i> .....	16\$000	.....	.....	16\$000
	14:599\$067	784:601\$757	703\$000	799:904\$724

MINISTERIO DA AGRICULTURA, COMMERCIO E OBRAS PUBLICAS

TABELLA N. 177

Decretos ns. 3022 de 12 de Novembro de 1880, 3080 de 22 de Junho de 1882  
e 3188 de 30 de Junho de 1883

Emancipação das colonias do Estado

	MUNICIPIO DA CÔRTE	PARANÁ	S. PEDRO	TOTAL
<b>COMMISSÕES ENCARREGADAS DA CONSTRUÇÃO DE ESTRADAS E DE MEDIÇÃO DE TERRAS</b>				
PESSOAL				
Director.....			3:588,000	3:588,000
Engenheiros-chefes.....			40:043,354	40:043,354
Engenheiros.....		4:668,000		4:668,000
Ajudantes.....			6:674,332	6:674,332
Escripturarios.....			7:038,709	7:038,709
Auxiliares.....			3:344,080	3:344,080
Agrimensores.....		253,300	11:220,005	11:483,505
Dasonhistas.....		1:370,300	1:023,741	2:412,571
DIVERSAS DESPEZAS				
Gratificação a um encarregado da recepção de colonos em D. Izabal.....			696,000	696,000
— ao encarregado do serviço sanitario.....			750,000	750,000
— a chefes de turma e ajudantes do corda.....			1:583,200	1:583,200
Importancia entregue ao 1.º Escripturario da Thesouraria, Raphael Tiburcio de Azavedo, encarregado do pagamento nas colonias.....			70:165,825	70:165,825
— ao 2.º dito Augusto Eugenio Wildt, item item.....			169:408,556	169:408,556
Bragagons.....	1:004,500		931,869	931,869
Ajudas de custo, passagens, etc. a encarregados do pagamento nas colonias e outros.....			2:334,100	3:358,100
Compra de ferramenta.....		136,500		136,500
— de materiais para a construção de um barracão.....			401,510	401,510
— de uma carroça e arreios.....			528,000	528,000
— de moveis e utensis.....			2:812,930	2:812,930
— de viveres.....			950,840	950,840
Despendido com os trabalhos executados na estrada — Rio Branco.....			14:486,930	14:486,930
— com os trabalhos na ponte do Maratá.....			5:916,381	5:916,381
Jornaes a trabalhadores.....		2:581,200	18:329,500	20:913,200
Aluguel de casa.....			230,000	230,000
Livros e objectos do expediente, publicação de editaes, etc.....		0,1540	3:373,740	3:443,280
Despezas miudas.....			53,000	53,000
	4:004,500	9:003,340	336:489,922	346:587,662

MINISTERIO DA AGRICULTURA, COMMERCIO E OBRAS PUBLICAS

TABELLA N. 178

Lei n. 3141 de 30 de Outubro de 1882, art. 12

Estudos da estrada de ferro do Madeira e Mamoré

	MUNICIPIO DA CÔRTE	BAHIA	PERNAMBUCO	AMAZONAS	TOTAL
Importancia despendida com o pessoal da com- missão.....	7:733\$714	300\$000		21:850\$394	29:884\$108
— entregue ao chefe da commissão.....				72:000\$000	72:000\$000
— — ao thesoureiro da commissão.....				76:121\$863	76:121\$863
— paga ao contratante da picada aberta para a estrada.....				40:000\$000	40:000\$000
— — ao commandante do destacamento que acompanhou a commissão.....				80\$046	80\$046
— despendida com lanchas em serviço da com- missão.....				9:680\$662	9:680\$662
Compra de material e mais despezas.....	6:963\$112			14:200\$970	6:963\$112
— de viveres.....				822\$500	14:200\$970
— de ferramentas.....					822\$500
— de medicamentos.....	1:852\$834			1:295\$000	1:852\$834
— de combustivel.....				2:516\$030	1:295\$000
— de diversos objectos.....					2:516\$030
— de instrumentos.....	4:331\$500				4:331\$500
Salario de trabalhadores.....				9:560\$500	9:560\$500
Ajudas de custo, passagens e fretes.....	15:378\$953		350\$000	7:166\$000	22:804\$953
Aluguel de casas.....				360\$000	360\$000
Despezas miudas.....				2\$100	2\$100
	36:230\$113	300\$000	350\$000	255:746\$365	292:655\$478

MINISTERIO DA FAZENDA



MINISTERIO DA FAZENDA

TABELLA N. 179

1. Juros, amortisação e mais despesas da divida externa

	LONDRES			
	JUROS	AMORTIZAÇÃO	COMMISSÕES E CORRETAGENS	TOTAL
Emprestimo de 1860.....	61:788\$889	438:723\$519	5:861\$082	506:373\$490
— — 1863.....	533:660\$000	1:573:904\$000	9:271\$341	2.116:335\$341
— — 1865.....	2.238:311\$111	1.415:608\$889	33:597\$061	3.747:517\$661
— — 1871.....	1.308:288\$889	536:831\$111	17:786\$074	1.862:906\$074
— — 1875.....	2.157:222\$222	653:728\$889	27:295\$444	2.838:246\$555
— — 1883.....	1.839:840\$000	204:426\$666	30:309\$474	2.074:576\$140
	8.499:111\$111	4.823:233\$074	124:121\$076	13.146:455\$261

2. Juros e amortisação de empréstimos

	MUNICIPIO DA CÔRTE	BAHIA
JUROS :		
Do empréstimo de 1868.....	1.800:000\$000 .....	
— — — 1879.....	186:626\$250 .....	4:567\$500
AMORTISAÇÃO :		
Resgate de apólicas do empréstimo de 1868.....	100:000\$000 .....	
— — — de 1879.....		
	2.086:626\$250	4:567\$500

TABELLA

3. Juros e amortisação

	MUNICIPIO DA CÔRTE	ESPIRITO SANTO	BAHIA	SERGIPE	ALAGÓAS	PERNAMBUCO	PARANHYBA	RIO GRANDE DO NORTE	CEARÁ	PIAUI
JUROS										
Da dívida fundada em vir- tude da Lei de 1827.....	17.434:816\$000	32:664\$000	1.303:783\$000	48:924\$000	32:784\$000	436:641\$000	2:694\$000	420\$000	111:996\$000	2:550\$000

FAZENDA

N. 180

nacionais de 1868 e 1879

PERNAM- BUCO	MARANHÃO	PARÁ	S. PAULO	S. PEDRO	LONDRES	TOTAL
						1.800:000\$000
5:029\$720	5:743\$125	4:731\$475	4:893\$550	1:912\$500	1.800:916\$740	2.014:420\$860
					2.168:000\$000	100:000\$000 2.168:000\$000
5:029\$720	5:743\$125	4:731\$475	4:893\$550	1:912\$500	3.968:916\$740	6.082:420\$860

N. 181

da divida interna fundada.

MARANHÃO	PARÁ	AMAZONAS	S. PAULO	PARANÁ	SANTA CATHARINA	S. PEDRO	MINAS GERAES	GOYAZ	MATO GROSSO	TOTAL
284:054\$000	83:109\$000	588\$000	169:636\$000	360\$000	23:358\$000	123:068\$000	86:448\$000	4:424\$000	79:054\$000	29.262:311\$000



MINISTERIO DA FAZENDA

TABELLA N. 182

4. Juros e amortisação da divida inscripta ainda não fundada

	MATO GROSSO
Pagamento.....	3:834\$876

TABELLA N. 183

5. Caixa de Amortização

	MUNICIPIO DA CÔRTE	RIO GRANDE DO NORTE	TOTAL
<b>PESSOAL</b>			
Inspector.....	5:840\$799		5:840\$799
Primeiros Escripturarios.....	6:509\$873		6:509\$873
Segundos ditos.....	4:042\$809		4:042\$809
Terceiros ditos.....	3:543\$623		3:543\$623
Praticantes.....	1:923\$464		1:923\$464
Thesoureiro.....	5:396\$111		5:396\$111
Fieis.....	5:875\$432		5:875\$432
Corretor.....	4:800\$000		4:800\$000
Ajudantes.....	8:701\$799		8:701\$799
Porteiro.....	2:400\$000		2:400\$000
Continuo.....	999\$996		999\$996
<b>EXPEDIENTE</b>			
Papel, pãnnas, etc.....	2:484\$860		2:484\$860
Impressões e encadernações.....	1:727\$800		1:727\$800
<b>DIVERSAS DESPEZAS</b>			
Serventes.....	1:920\$000		1:920\$000
Compra e concerto de moveis e utensis.....	328\$800		328\$800
Publicação de editaes.....	37\$440		37\$440
Agua, luz e despezas miudas.....	1:115\$221		1:115\$221
<b>DESPEZA DA CORTE PAGA NA PROVINCIA DO RIO GRANDE DO NORTE</b>			
<b>PESSOAL</b>			
Segundo Escripturario.....		200\$000	200\$000
	57:653\$027	200\$000	57:853\$027

**Natureza dos vencimentos**

	MUNICIPIO DA CÔRTE	RIO GRANDE DO NORTE	TOTAL
Ordenados.....	34:310\$140	200\$000	34:510\$140
Gratificações.....	15:728\$766		15:728\$766
	50:038\$906	200\$000	50:238\$906

MINISTERIO DA FAZENDA

TABELLA N. 184

6 Emissão, substituição e resgate do papel-moeda

	MUNICIPIO DA CÔRTE	LONDRES	TOTAL
<b>PESSOAL</b>			
Primeiros escripturarios.....	3:499\$992		3:499\$992
Segundos ditos.....	4:800\$000		4:800\$000
Terceiro dito.....	1:600\$000		1:600\$000
Thesoureiro.....	5:400\$000		5:400\$000
Ajudante.....	3:347\$462		3:347\$462
Conferentes.....	20:835\$462		20:835\$462
Carimbadores.....	2:366\$718		2:366\$718
Continuo.....	968\$651		968\$651
<b>EXPEDIENTE</b>			
Papel, pennas, etc.....	831\$060		831\$060
Impressões e encadernações.....	156\$000		156\$000
<b>FABRICO DE NOTAS</b>			
Fabrico e remessa de notas do Thesouro Nacional.....		4:990\$556	4:990\$556
<b>DIVERSAS DESPEZAS</b>			
Serventes.....	1:248\$000		1:248\$000
Compra de utensis.....	128\$700		128\$700
Queima de notas.....	114\$400		114\$400
Despezas miudas.....	243\$500		243\$500
	45:239\$945	4:990\$556	50:230\$501
<b>Natureza dos vencimentos</b>			MUNICIPIO DA CÔRTE
Ordenados.....			26:048\$459
Gratificações.....			16:469\$823
			42:518\$285

MINISTERIO DA  
TABELLA  
7. Pen

	MUNICIPIO DA CORTE	RIO DE JANEIRO	ESPIRITO SANTO	BAHIA	SERGIPE	ALAGÓAS	PERNAMBUCO	PARAIBYBA	RIO GRANDE DO NORTE	CEARÁ
Pensões.....	234:193,5190	41:286,5300	3:702,5700	98:835,5080	12:397,5200	10:773,5000	50:932,5722	11:748,5780	7:277,5400	18:547,5768
Meios soldos.....	235:759,5071	3:095,5800	3:671,5320	42:306,5098	3:726,5340	4:095,5640	40:321,5820	7:036,5289	4:967,5640	13:140,5292
Monte-pios.....	164:192,5388	2:640,5000	.....	13:367,5833	.....	1:201,5000	6:936,5303	.....	.....	924,5000
Tenças.....	2:749,5419	.....	.....	.....	.....	.....	.....	.....	.....	.....
	626.894,5068	17:022,5100	7:374,5220	154:529,5011	16:124,5140	16:068,5640	98:160,5845	18:785,5069	12:245,5040	32:612,5050

FAZENDA  
N. 185  
sionistas

PIAUI	MARANHÃO	PARÁ	AMAZONAS	S. PAULO	PARANÁ	SANTA CATHARINA	S. PEDRO	MINAS GERAES	GOYAZ	MATO GROSSO	LONDRES	TOTAL
8:179,710	45:091,633	5:806,367	583,980	14:835,600	5:278,198	16:339,516	149:630,910	17:217,534	2:741,543	625,300	888,667	716:952,999
2:327,406	46:430,247	18:631,440	2:371,451	18:448,546	3:783,398	24:764,561	90:438,581	11:705,724	8:952,092	18:892,287	.....	544:874,543
385,000	2:426,645	6:005,940	720,000	1:372,496	2:360,000	3:683,354	8:907,222	.....	.....	2:070,820	.....	217:254,001
.....	.....	80,000	.....	.....	.....	.....	45,000	.....	.....	.....	.....	2:874,549
10:892,516	33:957,525	30:323,747	3:675,431	34:676,542	11:423,596	44:786,331	249:111,713	28:953,268	11:693,526	21:583,407	888,667	1.481:953,962



DA FAZENDA

N. 186

sentados

PIAUIHY	MARANHÃO	PARÁ	AMAZONAS	S. PAULO	PARANÁ	SANTA CATHARINA	S. PEDRO	MINAS GERAES	GOYAZ	MATO GROSSO	TOTAL
						247,161					5:346,100 2:814,544 247,161 9:163,532 2:940,000 4:170,8816 1:093,332 1:000,5010 2:687,604
											4:161,108
				1:893,967						1:667,100	3:561,067 1:999,996
	999,996 999,996										999,996 1:999,992 916,663 999,996 999,996 999,996
				17:902,545 3:700,646							22:984,685 2:600,000 12:271,988 11:816,646 879,998 806,666
											61:062,598 9:600,000 1:200,000 800,000 1:020,787 1:200,000 600,000 900,000
											4:200,000 800,000
											10:278,068 7:014,043
											600,000 496,800
							2:666,664				14:933,316 559,334 888,888
											4:166,662









*bella — Aposentados*

PIAUHY	MARANHÃO	PARÁ	AMAZONAS	S. PAULO	PARANÁ	SANTA CATHARINA	S. PEDRO	MINAS GERAES	GOYAZ	MATO GROSSO	TOTAL
											14:133,912 1:054,992 275,337 300,000 600,000
											3:408,887 1:000,000 2:760,080 943,888
											4:000,000 2:021,916 1:498,186 800,000 840,000 1:533,320 499,995
											3:136,806 503,472
											6:000,000 1:519,682 1:600,000
											6:000,000 5:749,998 1:344,640 1:310,660
											361,536
											1:794,988
											3:200,000 706,516 422,323 840,000
											2:000,000 1:035,828 800,000
											800,000
		447,180 799,992									447,180 2:599,992 775,356 1:288,160 1:096,000 492,554 279,732
										208,267 279,732	1:600,000 631,920



*bella — Aposentados*

PIAUIY	MARANHÃO	PARÁ	AMAZONAS	S. PAULO	PARANÁ	SANTA CATHARINA	S. PEDRO	MINAS GERAES	GOYAZ	MATO GROSSO	TOTAL
	520,000										4:200,000 6:581,064 52,500-1 961,396
		1:200,000						2:133,324	787,104		4:200,000 4:887,381 75,000 4:517,616 7:098,553 1:693,320 906,624
		1:200,000				664,884	1:210,000	1:452,732			518,163
											5:735,333 2:400,000 5:720,310 1:989,096 3:998,880 700,000
							3:999,996				9:472,756
											1:623,312 1:604,616
	1:427,776										9:455,100 11:952,128 5:520,000 9:404,820 3:822,011 1:470,393 2:733,967 1:000,000 2:000,000 756,636
	4:189,995	6:941,100		3:199,920				3:199,992			25:904,004 600,000 840,000 3:254,544 575,700 374,880 10:581,889 4:555,410 1:314,332 16:264,422 3:600,000 19:051,199
		575,700									75,000 4:152,534 2:484,232 182,567 649,992 461,814 2:346,576 2:227,992 807,824 477,012
	3:617,317	1:190,184		1:800,000			3:000,000	1:200,000			75,000 4:152,534 2:484,232 182,567 649,992 461,814 2:346,576 2:227,992 807,824 477,012
724,992	1:599,996	4:063,304		3:079,920		1:800,000	1:565,256	1:650,000	251,148		19:051,199
	2:290,896	2:716,884		1:043,766			6:799,992	1:191,966	1:522,096	940,368	1:000,000 2:000,000 756,636
	874,488	1:599,996									75,000 4:152,534 2:484,232 182,567 649,992 461,814 2:346,576 2:227,992 807,824 477,012
						1:183,440		691,386			1:000,000 2:000,000 756,636
	1:250,808										1:000,000 2:000,000 756,636
		307,404		499,920				469,620			1:000,000 2:000,000 756,636
					288,823						1:000,000 2:000,000 756,636
	2:291,663		1:923,456				2:250,000				200,568
											8:956,475 4:000,000

	MUNICIPIO DA CÔRTE	RIO DE JANEIRO	ESPIRITO SANTO	BAHIA	SERGIPE	ALAGÔAS	PERNAMBUCO	PARAHYBA	RIO GRANDE DO NORTE	CEARÁ
Escrivão.....	4:930,500			5:505,612			1:983,503			
Chefes de Secção.....	10:919,976						5:400,500	1:500,500		
Primeiros Escripturarios.....										1:078,992
Primeiro Escripturario da do Pará da de S. Peiro.....	6:577,684			2:108,777			3:000,500			703,636
Segundos Escripturarios..... da do Maranhão.....	6:447,340					1:112,670	1:599,984		1:030,500	
Terceros Escripturarios..... Amanuense.....	279,324									
Officias de descarga.....	1:200,500			799,992			1:333,984			800,500
Guarda-mór.....										721,320
— da do Santos.....										
Primeiro Conferente.....	3:600,000									
— da do Maranhão.....	558,900									
— da de Paranaquá.....	4:365,900									
— da extincta de S. Francisco.....										
Segundo Conferente.....	2:700,000			1:532,500						
Conferentes.....	9:676,320			2:199,996			3:903,342			1:800,500
— da do Rio de Janeiro.....										
Conferente da do Pará.....	534,517			1:200,500						
— da do Maranhão.....										
Thesoureiros.....				1:465,932						
Thesoureiro da do Maranhão.....	746,659									
Fiel do Thesoureiro da do Rio de Janeiro.....	770,520									
Porteiro, inclusive os que sorviram de administradoras das Capatazias.....	4:103,832							1:200,500		
Administrador das Capatazias.....										
Fieis de armazen.....	8:273,531						839,933			
Contínuo.....				231,524						
Commandante do cruzador « Souza Franco ».....				1:200,500						
— dos guardas.....										
Primeiro sargento da companhia dos guardas.....	720,500			799,992						
Guardas.....	973,584			1:001,500			600,500			
Patrões e remadores de escaleros.....										
Mestres das barcas de vigia.....	720,500									
Marinheiros das mesmas.....	216,000									
<i>Consulados</i>										
Thesoureiro.....							799,992			
Porteiro.....				600,500						
Guarda.....				399,997						
<i>Recebedorias</i>										
Administrador.....				3:000,500						
Escrivão.....							900,500			
Chefes de Secção.....	6:000,000									
Recebedor do sello.....	750,574									
Langadores.....	7:632,544									
Porteiro.....				399,996						
<i>Casa da Moeda</i>										
Gravadores.....	1:928,788									
Ajudante do Engenheiro machinista.....	1:299,996									
Fundidor.....	500,000									
Ensaajadores.....	2:203,816									
Chefe da laminação e cunhagem.....	2:038,053									
<i>Terrenos Diamantinos</i>										
Secretario.....				444,590						
	563:662,431	1:999,996	4:186,020	81:932,316	4:816,944	5:733,326	72:682,943	3:652,115	4:057,272	13:833,704

**Recapi**

	MUNICIPIO DA CÔRTE	RIO DE JANEIRO	ESPIRITO SANTO	BAHIA	SERGIPE	ALAGÔAS	PERNAMBUCO	PARAHYBA	RIO GRANDE DO NORTE	CEARÁ
Ministerio do Imperio.....	149:057,264	1:999,996		23:952,328			15:623,465			
» da Justiça.....	93:423,593			18:394,693		4:620,656	24:770,869		300,500	3:673,332
» dos Estrangeiros.....	2:912,564									
» da Marinha.....	83:000,769			2:308,187			2:103,468			
» da Guerra.....	38:346,704			3:869,994			718,656			
» da Agricultura, Commercio e Obras Publicas.....	25:418,554			1:333,332	766,956		156,624			
» da Fazenda.....	171:500,543		4:186,020	32:073,382	4:049,988	1:112,670	20:309,861	3:652,115	3:757,272	10:160,572
	565:662,431	1:999,996	4:186,020	81:932,316	4:816,944	5:733,326	72:682,943	3:652,115	4:057,272	13:833,704

*bella* — Aposentados

PIAUIHY	MARANHÃO	PARÁ	AMAZONAS	S. PAULO	PARANÁ	SANTA CATHARINA	S. PEDRO	MINAS GERAES	GOYAZ	MATO GROSSO	TOTAL
	2:219,5992 1:509,5996	2:255,5700 1:288,5327			799,5992		50,000 1:083,5924				849,5992 16:916,5707 21:792,5423 4:078,5992 90,5000 16:689,5465 1:080,000 9:459,5994 279,5324 5:046,5836 721,5200 1:476,5888 3:600,5003 558,0000 1:365,5000 379,5000 4:252,5000 27:609,5895 1:753,5294 4:734,5137 1:798,5680 1:463,5032 746,5660 770,5220
	499,5992					900,5000 1:480,5968	591,5240			2:225,5160	
						1:476,5888					
						379,5500					
	1:753,5294	4:865,5484				1:350,5000	3:814,5763				
							1:798,5680				
1:210,5000	1:016,5123 726,5012			399,5996			1:399,5993 1:800,0000				8:916,5948 1:800,5000 10:239,5472 234,5324
		1:599,5996									1:599,5996 1:200,5000
	440,5100			626,5088							1:519,5992 3:199,5712 440,5000 721,5000 2:376,5000
	2:160,5000										
											799,5992 600,5000 399,5997
											3:070,5000 900,5000 6:000,5000 750,5574 7:632,5144 399,5996
											1:928,5788 1:299,5996 500,5000 2:013,5816 2:058,5035
											444,5490
1:475,5223	38:701,5688	30:082,5083	3:160,5416	35:986,5768	1:088,5820	10:882,5761	38:364,5356	17:601,5598	5:358,5263	6:413,5395	950:672,5938

tulação

PIAUIHY	MARANHÃO	PARÁ	AMAZONAS	S. PAULO	PARANÁ	SANTA CATHARINA	S. PEDRO	MINAS GERAES	GOYAZ	MATO GROSSO	TOTAL
3:350,5231	1:999,5992 8:443,5348	1:733,5424 327,5108 1:217,5172	1:230,5960	23:497,5138 940,5000		247,5161 1:399,5920	2:666,5664 4:301,5460	7:262,5578	2:797,5316	1:667,5100	220:711,5325 177:844,5740 2:942,5634 87:739,5332 44:637,5325
1:924,5992	520,5000 27:738,5348	2:400,5000 24:404,5379	1:929,5456	11:549,5610	1:088,5820	664,5884 8:570,5796	1:200,5010 30:496,5732	3:586,5056 6:752,5964	787,5104 1:773,5843	4:261,5296	36:833,5320 379:993,5659
1:475,5223	38:701,5688	30:082,5083	3:160,5416	35:986,5768	1:088,5820	10:882,5761	38:364,5356	17:601,5598	5:358,5263	6:413,5395	950:672,5938



MINISTERIO DA FAZENDA

TABELLA N. 187

9. Empregados de Repartições e logares extinctos

	MUNICIPIO DA CÔRTE	BAHIA	SERGIPE	PERNAMBUCO	MARANHÃO	PARA'	SANTA CATHARINA	S. PEDRO	TOTAL
<b>MINISTERIO DO IMPERIO</b>									
<b>INSTITUTO COMMERCIAL</b>									
Professor.....	500,000								500,000
<b>MINISTERIO DA JUSTIÇA</b>									
Escrivão de africanos livres.....	350,000								350,000
<b>MINISTERIO DA MARINHA</b>									
<b>INTENDENCIA E ALMOXARIFADO</b>									
Fiel.....		180,000							180,000
Amanuense.....		16,666							16,666
<b>MINISTERIO DA GUERRA</b>									
<b>THEsourARIA DAS TROPAS</b>									
Official do Cofre.....	50,000								50,000
<b>MINISTERIO DA AGRICULTURA, COMMERCIO E OBRAS PUBLICAS</b>									
<b>DELEGACIA DE TERRAS PUBLICAS</b>									
Porteiro archivista.....								699,996	699,996
<b>MINISTERIO DA FAZENDA</b>									
<b>THEsouRO NACIONAL</b>									
Primeiros Officiaes da Secretaria do Estado.....	4,595,686								4,595,686
Chefes do Secção.....	4,483,849								4,483,849
Official do Contencioso.....	80,000								80,000
<b>THEsouRIAS</b>									
Chefes do Secção.....				535,784					535,784
Chefe do Secção da de Pernambuco.....	593,367								593,367
<b>ALFANDEGAS</b>									
Inspector da de S. Francisco.....							1,796,774		1,796,774
Amanuense.....	1,200,000								1,200,000
Administrador das Capatazias.....			2,824,992						2,824,992
Escrivão do Cruzador « Souza Franco ».....						532,528			532,528
<b>CONSULADO</b>									
Administrador.....	3,709,156								3,709,156
<b>RECEBEDORIA</b>									
Administrador.....				2,826,803					2,826,803
<b>CASA DA MOEDA</b>									
<b>OFFICINA DE ESTAMPARIA</b>									
Continuo.....	798,573								798,573
	13:280,614	196,666	2:824,992	535,784	2:826,803	532,528	1:796,774	699,996	22:693,854

**Recapitulação**

	MUNICIPIO DA CÔRTE	BAHIA	SERGIPE	PERNAMBUCO	MARANHÃO	PARA'	SANTA CATHARINA	S. PEDRO	TOTAL
Ministerio do Imperio.....	500,000								500,000
» da Justica.....	350,000								350,000
» da Marinha.....		196,666							196,666
» da Guerra.....	50,000								50,000
» da Agricultura, Commercio e Obras Publicas.....								699,996	699,996
» da Fazenda.....	12:180,631		2:824,992	535,784	2:826,803	532,528	1:796,774		20:697,492
	13:280,631	196,666	2:824,992	535,784	2:826,803	532,528	1:796,774	699,996	22:693,854





*Continuação da tabella — Thesouro Nacional*

	MUNICIPIO DA CORTE	ESPIRITO SANTO	BAHIA	PERNAM-BUCO	CEARÁ	PIAUIHY	MARANHÃO	PARÁ	PARANÁ	MATO GROSSO	LONDRES	TOTAL	
<b>DIVERSAS DESPEZAS</b>													
Correios a pé.....	40:532,500											40:532,500	
Serventes.....	9:723,5880											9:723,5880	
Compra e concerto de moveis e utensis.....	1:633,5400											1:633,5400	
— de livros.....	24,5000											24,5000	
Acquisição de publicações modernas sobre contabilidade publica de diversos paizes..											92,000	92,000	
Publicações.....	4:654,5960											4:654,5960	
Assignatura de jornaes.....	4:622,5000											4:622,5000	
Aluguel da casa do Porteiro.	600,5000											600,5000	
Luz e despezas miudas.....	4:100,5733											4:100,5733	
<b>DELEGACIA EM LONDRES</b>													
<b>PESSOAL</b>													
Delegado.....											5:000,0000	5:000,0000	
Escripturarios.....											4:900,0000	4:900,0000	
<b>EXPEDIENTE</b>													
Papel, pennas, etc.....											337,223	337,223	
Impressões e encadernações..											8,5333	8,5333	
<b>DIVERSAS DESPEZAS</b>													
Correio.....											1:155,5537	1:155,5537	
Aluguel do escriptorio.....											1:955,5556	1:955,5556	
Porte de correspondencia e de jornaes.....											716,554	716,554	
Custo de jornaes para a Secretaria de Estado.....											65,516	65,516	
— de livros impressos.....											44,5445	44,5445	
— de moveis e utensis.....											50,5223	50,5223	
Sello de cheques do Banco da Inglaterra.....											37,038	37,038	
Telegrammas.....											26,5105	26,5105	
Luz, asseio e despezas miudas.											479,5926	479,5926	
<b>DIRECTORIA DE ESTADISTICA</b>													
Director.....	948,387											948,387	
	614:769,205	220,000	40,5751	1:784,5996	420,000	672,5039	360,000	800,000	180,000	480,000	1:033,329	27:550,373	647:800,593

**Natureza dos vencimentos**

	MUNICIPIO DA CORTE	ESPIRITO SANTO	BAHIA	PERNAM-BUCO	CEARÁ	PIAUIHY	MARANHÃO	PARÁ	PARANÁ	MATO GROSSO	LONDRES	TOTAL
Ordenados.....	344:767,002	220,000	6,5988	1:784,5996	420,000	497,5039	360,000	800,000	180,000	480,000	8:374,8185	337:867,210
Gratificações.....	176:539,100		3,8763			175,5000				583,320	14:237,512	191:538,504
Gratificação ao empregado que conta mais de 30 annos de serviço.	500,5000											500,5000
	521:800,102	220,000	40,5751	1:784,5996	420,000	672,5039	630,000	800,000	180,000	1:033,329	22:611,5297	549:898,514



DA FAZENDA

N. 189

rias de Fazenda

MARANHÃO	PARÁ	AMAZONAS	S. PAULO	PARANÁ	SANTA CATHARINA	S. PEDRO	MINAS GERAES	GOYAZ	MATO GROSSO	TOTAL
5:199\$996 3:799\$992 2:145\$764	3:182\$572 3:799\$985 2:360\$600	3:656\$426 2:326\$887 1:779\$637	5:999\$990 4:500\$000 2:799\$962	3:799\$992 2:013\$327 1:800\$000	2:999\$982 1:939\$692 1:599\$963	6:600\$000 4:365\$005 2:799\$996	4:800\$000 2:532\$251 2:040\$448	3:799\$992 2:400\$000 1:800\$000	2:078\$219 943\$970 1:929\$296	79:356\$781 52:958\$584 36:811\$913
48:861\$476 42:825\$530 7:674\$228 2:535\$874	16:210\$165 10:624\$757 7:640\$025 2:562\$046 720\$000	4:051\$931 2:830\$902 1:420\$334	21:386\$510 17:784\$440 11:375\$870 3:136\$540	6:494\$209 6:265\$874 1:446\$180	5:981\$621 3:837\$774 1:467\$392	31:809\$226 25:251\$377 17:213\$844 5:522\$537	13:660\$768 8:911\$359 6:932\$033 1:435\$411	5:495\$278 6:688\$360 915\$427	7:194\$392 6:994\$581 1:346\$922	211:027\$703 178:565\$107 76:249\$197 37:616\$153 5:396\$800
310\$992										
4:400\$644 1:184\$440	3:600\$000 1:059\$676	2:897\$572	4:800\$000 3:087\$610	2:900\$004	2:099\$880	4:800\$000 1:256\$169	3:499\$992 1:196\$774	2:899\$992	2:899\$992	61:994\$385 42:577\$072
						40:536\$625 3:831\$945 1:197\$374 743\$533				16:336\$607 7:031\$937 1:197\$374 743\$533
1:481\$313 1:196\$772 1:279\$566	1:169\$083 1:201\$072 1:419\$009	1:199\$990 548\$029	1:382\$480 1:398\$930 1:487\$510	1:200\$000 715\$441	1:099\$920 586\$113	1:312\$255 1:399\$992 1:566\$014	1:196\$731 1:200\$000 1:438\$740	1:199\$996 705\$087	1:199\$991 720\$000	8:975\$794 13:810\$106 9:196\$767 48:168\$908
779\$560 884\$800	2:016\$750 312\$000	459\$000 227\$910	1:709\$670 624\$800	1:269\$812	983\$140 281\$000	3:222\$900 614\$220	1:128\$040 469\$500	1:686\$406 103\$840	232\$110 796\$975	26:644\$260 6:659\$191
2:804\$000	4:474\$000	30\$000 716\$000	1:730\$500 3:690\$000	600\$000 1:200\$000	1:080\$000	4:215\$144 4:421\$603	1:200\$000	960\$000	1:313\$387	30\$000 39:386\$734 9:221\$603
1:525\$640 8\$000	1:783\$000	209\$200	746\$140		16\$000	1:743\$380	690\$000 86\$000	90\$640	786\$190	12:476\$485 229\$300
368\$170 171\$200	1:309\$730	78\$600	565\$780 3\$920		95\$100	736\$640		13\$360	30\$600	5:484\$140 175\$120
225\$375										
22\$000										
774\$100										
207\$940	674\$620	774\$100 779\$480	265\$396		499\$630	405\$600	354\$534	405\$949	927\$470	8:099\$507
290\$304										
240\$000										
210\$000										
720\$000										

Continuação da tabella—

	MUNICIPIO DA CÔRTE	ESPIRITO SANTO	BAHIA	SERGIPE	ALAGÔAS	PERNAM-BUCO	PARAHYBA	RIO GRANDE DO NORTE	CEARÁ	PIAUHY
Contador da Thesouraria do Ceará.....			210\$000							
— da do Paraná.....	200\$000									
— da de Mato Grosso....	767\$870									
Procurador-Fiscal da do Espírito Santo.....						360\$000				
Primeiros Escripturarios da de Pernambuco....	5:183\$436									
Primeiro Escripturario.. das Alagôas.....										
— da do Rio Grande do Norte.....										
— da do Amazonas.....			1:384\$797							
— da de S. Paulo.....	1:909\$812									
— da de Goyaz.....	240\$000									
Segundo Escripturario da de Pernambuco.....			645\$000		75\$000					
— da da Parahyba.....									75\$000	
— da do Pará.....	360\$000				270\$000	480\$000	600\$000			
— da de S. Paulo.....	1:000\$000				150\$000					
— da do Paraná.....	365\$000									
— da de S. Pedro.....					360\$000					
Terceiro Escripturario da de S. Paulo.....	556\$315									
— da de Pernambuco....	266\$127		50\$000						340\$044	
Praticante da de Pernambuco.....	240\$689									
Thesoureiro da do Maranhão.....	80\$000									
— da do Pará.....						600\$000				
— da de Santa Catharina.....	240\$000									
Pagador da de S. Pedro..	250\$000									
	12:669\$553	24:150\$670	107:836\$230	30:909\$649	28:982\$977	93:783\$500	29:731\$060	232:86\$128	30:662\$811	24:823\$970

Natureza dos

	MUNICIPIO DA CÔRTE	ESPIRITO SANTO	BAHIA	SERGIPE	ALAGÔAS	PERNAM-BUCO	PARAHYBA	RIO GRANDE DO NORTE	CEARÁ	PIAUHY
Ordenados.....	9:804\$600	13:421\$418	65:803\$210	17:230\$465	16:105\$403	56:298\$744	17:267\$311	12:609\$448	16:231\$927	14:349\$948
Gratificações.....	2:864\$953	7:530\$386	32:573\$722	10:292\$184	8:801\$778	28:786\$204	8:707\$411	7:120\$060	9:007\$974	7:420\$966
— a empregados que contam mais de 30 annos de serviço.....						319\$992				
	12:669\$553	20:651\$804	98:376\$932	27:522\$649	24:907\$181	85:404\$940	25:974\$752	19:729\$508	25:239\$901	21:770\$914

*Thesourarias de Fazenda*

MARANHÃO	PARÁ	AMAZONAS	S. PAULO	PARANÁ	SANTA CATHARINA	S. PEDRO	MINAS GERAES	GOYAZ	MATO GROSSO	TOTAL
										210\$000
										200\$000
						1:030\$307				767\$870
										360\$000
										5:183\$436
						1:030\$307				1:050\$307
										180\$000
				180\$000						4:474\$797
				90\$000						1:909\$812
										240\$000
										720\$000
										75\$000
										1:710\$000
										1:150\$000
										365\$000
										360\$000
										586\$315
										636\$171
										240\$689
										80\$ 00
										6:0\$000
										240\$000
										250\$000
68:731\$305	68:238\$550	23:986\$058	83:403\$ 68	29:674\$830	24:514\$382	136:106\$006	52:762\$551	29:161\$327	29:361\$098	957:782\$529

**vencimentos**

MARANHÃO	PARÁ	AMAZONAS	S. PAULO	PARANÁ	SANTA CATHARINA	S. PEDRO	MINAS GERAES	GOYAZ	MATO GROSSO	TOTAL
43:461\$644	38:831\$744	13:214\$743	53:183\$679	16:948\$663	14:053\$423	79:753\$304	33:652\$238	16:722\$933	15:806\$628	564:451\$510
18:520\$951	18:017\$706	7:497\$023	23:955\$183	9:656\$364	7:258\$909	40:903\$155	15:192\$239	10:144\$199	10:784\$122	287:033\$489
										319\$992
61:982\$595	56:849\$450	20:711\$768	79:139\$862	26:605\$027	21:312\$337	120:656\$459	48:844\$477	26:864\$132	26:590\$750	851:804\$991

MINISTERIO  
TABELLA  
12. Juizo dos

	MUNICIPIO DA CÔRTE	ESPIRITO SANTO	BAHIA	SERGIPE	ALAGÔAS	PERNAM-BUCO	PARAHYBA	RIO GRANDE DO NORTE	GEARÁ
<b>PESSOAL</b>									
Juiz.....	2:692\$930	249\$996	3:600\$000	325\$356	.....	1:217\$087	.....	11\$076	.....
Procurador.....	1:600\$000	.....	600\$000	.....	324\$996	600\$000	305\$775	242\$611	137\$161
Ajudante.....	1:200\$000	.....	.....	.....	.....	.....	.....	.....	.....
Escrivão.....	800\$000	.....	500\$000	.....	.....	499\$092	.....	5\$543	.....
Solicitadores.....	3:199\$968	249\$996	900\$000	324\$996	324\$996	900\$000	324\$997	240\$762	487\$500
Escriventes.....	2:880\$000	.....	.....	.....	.....	.....	.....	.....	.....
Officiaes de Justiça.....	1:400\$000	.....	600\$000	.....	.....	600\$000	.....	.....	.....
Porcentagem.....	34:737\$969	3\$238	3:871\$813	111\$664	146\$836	570\$948	.....	29\$553	.....
<b>DIVERSAS DESPEZAS</b>									
Publicações.....	384\$720	.....	.....	.....	.....	.....	.....	.....	.....
Despezas judiciarias.....	.....	870\$450	.....	2:894\$968	2:020\$810	146\$450	.....	.....	2:770\$598
<b>DESPEZA DA CORTE PAGA NA PROVINCIA DO CEARÁ</b>									
Escrivão.....	.....	.....	.....	.....	.....	.....	.....	.....	600\$000
	49:095\$837	1:373\$680	10:071\$513	3:656\$984	2:817\$688	4:534\$477	630\$772	529\$545	3:995\$259

DA FAZENDA

N. 190

Feitos da Fazenda

PIAUHY	MARANHÃO	PARÁ	AMAZONAS	S. PAULO	PARANÁ	SANTA CATHARINA	S. PEDRO	MINAS GERAES	GOYAZ	MATO GROSSO	TOTAL
249\$996	621\$773	393\$929	199\$992	399\$963	324\$996	347\$680	600\$000	380\$029	249\$996	249\$996	8:096\$445 7:828\$293 1:200\$000 1:805\$535
249\$323	900\$000	600\$000	199\$992	600\$000		341\$991	600\$000	600\$000	375\$000	375\$000	11:794\$521 2:880\$000 3:748\$360 41:671\$064
		152\$785		1:116\$041		316\$000	81\$241	848\$940		1:148\$360	
1:299\$631	442\$850	431\$100	59\$500	4:513\$520	694\$250	1:052\$650	3:755\$202	312\$000 5:365\$340	411\$629	50\$400	896\$720 26:779\$348
											600\$000
1:798\$950	1:964\$623	1:577\$214	459\$484	6:629\$524	1:019\$246	1:742\$637	5:036\$443	7:506\$309	1:036\$623	1:823\$756	107:300\$286









*- Alfandegas e Mesas alfandegadas*

MARANHÃO	PARÁ	AMAZONAS	S. PAULO	PARANÁ	SANTA CATHARINA	S. PEDRO			GOYAZ	MATO GROSSO	LONDRES	TOTAL
						Rio Grande	Porto Alegre	Uruguayana				
2:058,525 1:029,295	7:936,900	341,520 30,000	2:633,590 870,000	1:301,570	483,584 340,520	968,420 709,000	515,570 1:074,000	79,570		963,540	666,574	39:824,574 12:433,518 52,000
												592,500
												30,000
160,000			305,000		40,000							1:415,000
	150,000							2:775,000				2:925,000
544,000	4:068,120		1:830,030			886,564	30,000					7:826,220
838,033	1:148,563						1:343,560					3:690,556
						330,000						330,000
												8:456,800
974,098	51:968,185	33,533				1:308,480	4:361,280	3:960,000				95:327,121 754,500
1:471,250	1:030,880	636,000	792,000	83,000	111,544 401,501	148,500 863,000	59,181 703,250	54,000 1:002,540		73,000 297,000		7:493,670 7:499,540 220,000
		1:248,561										1:248,561
												223,946
290,000						16,000	880,425					480,000 1:170,425 32,000
	1:181,350	186,250	590,000		139,000	1:318,000	100,580	999,000		29,000		40:381,250
												44,000
735,621	2:375,086	425,100	1:335,620		524,574	988,500	277,620	341,500		290,200		12:317,082
												1:440,000
								363,093				363,093 720,000 870,680 400,918 1:500,000 6:325,379 50,000
			2:286,128									1:440,000
			2:528,693	1:440,000								2:728,693 240,000 760,000 240,000 652,066 1:670,093 560,000
440,000										800,000		4:958,944
												140,000 180,000 330,332 363,356 762,540

	MUNICIPIO DA CORTE	ESPIRITO SANTO	BAHIA	SERGIPE	ALAGOAS		PERNAMBUCO	PARANHYBA	RIO GRANDE DO NORTE	CEARA	PIAUIHY
					Macció	Penedo					
Guarda-mór da do Rio Grande do Sul.....	4:761\$812										
— da do Ceará.....	990\$000										
— da do Maranhão.....	4:063\$397										
Ajudante do Guarda-mór da da Bahia.....	2:633\$527										
Confederante da do Rio de Janeiro.....								240,000			
— da de Pernambuco.....	399\$699										
— da da Bahia.....	164\$348										
— da do Maranhão.....											
— da do Pará.....	217\$131		1:431\$983				161\$000				
— da de Santos.....											
Guarda da do Rio de Janeiro.....											
<b>MESAS DE RENDAS ALFANDEGADAS</b>											
<i>Pessoal</i>											
Administradores.....				17:768\$353							6:218\$191
Escrivães.....				11:814\$337							4:161\$469
Comandante dos Guardas.....				749\$025							
Guardas e vigias.....				3:143\$369							3:431\$676
Marrinhagem.....				2:529\$700							1:776\$600
<i>Ancoradouro</i>											
Pessoal dos escaletes.....											
Custeio, concerto e aluguel dos mesmos.....											
<i>Espediente</i>											
Papel, pennas, etc.....											
<i>Diversas despesas</i>											
Serventes.....				68\$900							
Compra de livros e legislação.....											
Aluguel de casas e de armazens inclusive os reparos.....											18\$320
Forçagens.....											
Cavalgada para os guardas.....											
Comissão a particular pela venda de estampilhas — ao cobrador de Impo.....											
Los fora da Repartição.....											
Publicação de editaes.....											
Despesas mitadas.....											
<i>Ancoradouro</i>											
Pessoal das barcas e escaletes.....											
Compra, concerto e custeio de escaletes e canoas, e aluguel dos mesmos.....											
Despesa com o posto fiscal no Içá.....											1431\$000
Aluguel de casa.....											
	1.549:978\$684	30:319\$908	443:788\$899	81:823\$330	69:634\$603	29:063\$366	461:318\$683	57:468\$762	27:792\$180	127:845\$384	36:118\$687
A deduzir: Porcentagem pela arrecadação do Fundo de Emancipação.....					98:638\$359						
									40\$960		282\$437
	1.549:978\$684	30:319\$908	443:788\$899	81:823\$330	98:638\$359		461:318\$683	57:468\$762	27:731\$220	127:845\$384	35:836\$230

*Alfandegas e Mesas alfandegadas*

MARANHÃO	PARÁ	AMAZONAS	S. PAULO	PARANÁ	SANTA CATHARINA	S. PEDRO			GOYAZ	MATO GROSSO	LONDRES	TOTAL
						Rio Grande	Porto Alegre	Uruguayana				
												4:761,5812
												960,000
												4:053,597
												2:663,527
			153,763									240,000
3:222,5731	140,542											520,423
												3:387,197
												140,542
												1:817,769
								720,000				720,000
					86,569							96,000
		4:479,373		5:793,705	14:581,5937			62:660,832				111:333,513
		2:706,300		3:864,892	9:332,5167			40:638,386				72:567,590
				3:509,904				4:712,330				9:061,325
		4:223,573			4:032,882			24:941,994				40:668,674
					3:744,000							8:041,603
		1:923,000		2:342,540								4:270,540
				300,000								300,000
		21,000										21,000
								2:697,000				2:697,000
								144,970				212,970
								8:181,400				18,320
								4:116,541				8:181,490
												4:116,541
								280,000				280,000
								339,631				539,691
								50,000				50,000
								48,000				48,000
								17:615,556				17:615,556
		413,470										
								1:406,950				1:951,420
		2:115,200										2:115,200
		144,000										144,000
149:528,970	470:217,482	98:132,970	265:750,764	47:502,916	78:178,003	186:887,486	102:703,308	250:672,597	720,000	63:804,305	3:066,740	4:624:502,337
							540:263,391					
		30,400	32,015	126,240	1:327,408		2:427,324					4:287,004
149:528,970	470:217,482	98:131,970	265:698,749	47:376,676	76:890,593		537:837,867		720,000	63:804,305	3:066,740	4:630:215,333

Recapi

	MUNICIPIO DA CÔRTE	ESPIRITO SANTO	BAHIA	SERGIPE	ALAGÓAS		PERNAMBUCO	PARAHYBA	RIO GRANDE DO NORTE	CEARÁ	PIAUI
					Macció	Penedo					
Alfandegas.....	1.549:978,684	30:319,968	445:788,899	44:766,881	69:634,603	29:003,866	461:518,683	37:468,762	27:792,518	113:050,128	36:118,687
Mesas alfandegadas.....				37:059,006						14:795,236	
A deduzir: Porcentagem pela arrecadação do Fundo de Emancipação.....	1.549:978,684	30:319,968	445:788,899	81:825,890	69:654,603	29:003,866	461:518,683	37:468,762	27:792,518	40,960	127:845,384
					93:638,539						282,437
	1.549:978,684	30:319,968	445:788,899	81:825,890	98:658,559		461:518,683	37:468,762	27:791,220	127:845,384	35:836,520

Natureza dos

	MUNICIPIO DA CÔRTE	ESPIRITO SANTO	BAHIA	SERGIPE	ALAGÓAS		PERNAMBUCO	PARAHYBA	RIO GRANDE DO NORTE	CEARÁ	PIAUI
					Macció	Penedo					
Ordenados.....	401:631,779	10:999,968	115:432,897	14:534,107	17:017,574	9:968,245	480:429,680	19:649,693	40:773,030	45:420,677	12:632,925
Gratificações.....	7:209,622		40:379,012	8:390,892				33,333	1:077,390		
— á empregados que contam mais de 30 annos de serviço.....	431,635									187,593	
Porcentagens.....	261:641,446	9:435,368	118:113,330	42:114,378	22:628,247	5:416,670	123:619,841	17:061,804	5:744,347	39:741,313	9:532,745
Soldos.....	92:025,030	2:099,976	39:534,388	7:830,313	6:623,700	4:635,942	46:673,549	4:204,577	2:071,616	7:840,356	3:089,159
Soldadas.....	4:920,009	51:111,038			5:439,422	2:631,929		3:060,001	3:866,998	6:297,602	3:988,800
Etapas.....	46:474,508	2:397,996	20:909,899	4:314,037				2:562,897	4:297,219	3:818,668	1:893,521
	809:413,920	26:833,308	355:502,564	77:213,250	51:444,813	22:362,786	352:723,070	46:571,575	24:830,600	103:306,203	31:157,450

*— Alfandegas e Mesas alfandegadas*

tulação

MARANHÃO	PARÁ	AMAZONAS	S. PAULO	PARANÁ	SANTA CATHARINA	S. PEDRO			GOYAZ	MATO GROSSO	LONDRES	TOTAL
						Rio Grande	Porto Alegre	Uruguayana				
140:528,970	470:217,182	82:118,165 46:034,503	265:750,764	31:601,915 15:901,591	43:567,5917 32:610,5986	186:887,486	102:705,308	83:663,861 165:003,736	720,000	63:804,305	3:066,740	4.353:093,447 281:409,190
149:528,970	470:217,182	98:152,370 30,400	265:750,764 52,5015	47:502,916 126,5210	78:178,5003 1:327,408	186:887,486	102:705,308 340:263,391	250:672,597 2:427,324	720,000	63:804,305	3:066,740	4.634:502,337 4:287,304
140:528,970	470:217,182	98:121,970	265:698,749	47:376,676	76:850,595	537:837,867			720,000	63:804,305	3:066,740	4.630:215,333

vencimentos

MARANHÃO	PARÁ	AMAZONAS	S. PAULO	PARANÁ	SANTA CATHARINA	S. PEDRO			GOYAZ	MATO GROSSO	LONDRES	TOTAL
						Rio Grande	Porto Alegre	Uruguayana				
47:864,5064	77:540,439 44:713,362	15:256,860 20,4162	77:196,711	15:644,720 9:659,507	44:056,882	56:657,944 9:737,344	32:023,164 5:096,274	13:642,230	720,000	12:966,636 7:438,383	1:500,000	4.203:609,735 73:939,881
27:338,8655	98:047,844 38:174,8783	46:614,071 8:498,861	08:799,141	4:943,193 4:499,975	34:359,117 9:444,238	29:984,805 20:068,592	18:161,5827 7:894,996	123:216,550 25:566,5310	.....	23:840,255 6:513,792	900,000	1.133:206,576 367:691,690 477:169,447 195:203,796
40:752,432	18:524,000 16:647,035	1:928,000 2:955,030	13:230,000	12:773,914	2:420,421	5:343,389	8:2 65,79 9:916,320	5:638,830 3:824,584	17:683,549	.....	3:944,439	.....
119:727,180	263:644,463	75:486,704	193:593,079	37:164,816	71:477,405	149:624,039	72:646,965	208:903,482	720,000	54:703,507	2:400,000	3.181:440,333



MINISTERIO DA FAZENDA

TABELLA N. 192

14. Recebedorias

	MUNICIPIO DA CORTE	BAHIA	PERNAMBUCO	SANTA CATHARINA	TOTAL
<b>PESSOAL</b>					
Administrador .....	10:774\$963	5:959\$192	6:768\$651		23:503\$106
Ajudante .....		4:199\$908	4:842\$415		9:042\$323
Chefes de Secção .....	13:737\$317				13:737\$317
Primeiros Escripturarios .....	20:983\$051	4:776\$855	6:647\$575		32:407\$181
Segundos ditos .....	33:608\$951	4:863\$709	5:569\$206		44:041\$366
Terceiros ditos .....	32:851\$291	6:921\$642	6:888\$470		46:661\$403
Praticantes .....	16:691\$583	2:904\$131	3:113\$196		22:708\$919
Thesoureiro .....	7:137\$143	4:210\$536	4:815\$886		16:163\$315
Fieis .....	4:793\$499	1:257\$202	1:379\$274		7:430\$975
Recebedor do sello .....	5:287\$942				5:287\$942
Fiel .....	1:376\$060				1:376\$060
Lançadores .....	63:450\$283	15:330\$184	12:869\$160		91:649\$327
Porteiro .....	2:808\$853	1:765\$218	2:014\$994		6:589\$955
Continuos .....	2:471\$303	1:665\$888	1:823\$731		5:963\$922
Correios .....	3:925\$510				3:925\$510
Cobradores (porcentagens) .....	54:805\$166	2:312\$584	4:131\$845		61:249\$595
<b>EXPEDIENTE</b>					
Papel, pennas, e outros objectos .....	2:060\$200	471\$160	1:334\$000		3:865\$360
Impressões e encadernações .....	3:618\$400	38\$000			3:656\$400
<b>DIVERSAS DESPEZAS</b>					
Graficação e cavaladura aos encarregados do lançamento para a cobrança de impostos .....	2:880\$000	430\$000			3:310\$000
Commissão a particulares pela venda de estampilhas .....	29:570\$000	3:591\$400	3:978\$284		37:139\$684
Serventes .....	3:610\$000	596\$000	574\$840		4:780\$840
Compra e concerto de moveis e utensis .....	191\$500	408\$000			599\$500
— de livros e legislação .....	90\$000	379\$000			469\$000
Publicações de editaes e outras .....	305\$000	100\$000	136\$060		541\$060
Agua, luz e despesas miudas .....	796\$030	47\$880	159\$600		994\$510
<b>DESPEZA DA CORTE PAGA NA PROVINCIA DA BAHIA E NA DE SANTA CATHARINA</b>					
<i>Pessoal</i>					
Terceiro Escripturario .....				430\$547	430\$547
Lançador .....		1:437\$500			1:437\$500
<b>AGENCIA DO GADO</b>					
Agente .....	6:849\$432				6:849\$432
Escrivano .....	4:376\$044				4:376\$044
Guardas .....	15:178\$550				15:178\$550
Fiscal do littoral .....	2:095\$882				2:095\$882
<b>EXPEDIENTE</b>					
Papel, pennas, etc .....	164\$000				164\$000

*Continuação da tabella — Recebedorias*

	MUNICIPIO DA CÔRTE	BAHIA	PERNAMBUCO	SANTA CATHARINA	TOTAL
DIVERSAS DESPEZAS					
Servente.....	718\$000				718\$000
Compra de utensis.....	18\$300				18\$300
Encanamento d'agua.....	187\$870				187\$870
Agua, luz, e despezas miudas.....	610\$033				610\$033
	348:022\$156	63:666\$459	67:041\$187	430\$547	479:166\$349
A deduzir: Porcentagem pela arrecadação do Fundo de Emancipação.....	9:367\$907		1:507\$756		10:875\$663
	338:654\$249	63:666\$459	65:533\$131	430\$547	468:284\$686

**Natureza dos vencimentos**

	MUNICIPIO DA CÔRTE	BAHIA	PERNAMBUCO	SANTA CATHARINA	TOTAL
Ordenados.....	102:099\$367	29:518\$297	26:730\$681	69\$339	158:418\$184
Porcentagens.....	201:103\$476	30:086\$722	32:628\$966	360\$708	234:179\$872
	303:202\$843	59:605\$019	59:359\$647	430\$547	422:598\$056

15. Mesas de Rendas

	RIO DE JANEIRO	ESPIRITO SANTO	BATIA	SERGIPE	ALAGÓAS	PERNAMBUCO	PARAHYBA	RIO GRANDE DO NORTE	CEARÁ	PIAUY
<b>MESAS DE RENDAS</b>										
Commissão pela cobrança das rendas .....	23:314,838	4:246,518	16:762,837	.....	6:992,348	.....	1:584,382	902,230	631,872	.....
<b>COLLECTORIAS</b>										
Commissão pela cobrança das rendas .....	173:132,922	7:679,538	44:239,703	21:503,529	22:617,997	75:842,121	10:208,272	10:007,223	19:379,334	6:362,870
Expediente .....			502,070	1:632,027	263,485	.....	80,090	415,600	348,300	91,5010
<b>DIVERSAS DESPEZAS</b>										
Commissão a particulares pela venda de estampilhas .....	200,000	.....	.....	.....	.....	.....	.....	.....	.....	.....
	196:637,760	11:926,566	58:504,630	23:245,276	29:872,930	75:842,121	11:872,744	11:323,033	20:389,693	6:454,460
A deduzir: Porcentagem pela arrecadação do Fundo de Emancipação .....	.....	.....	.....	.....	.....	5:197,870	.....	913,344	229,600	588,094
	196:637,760	11:926,566	58:504,630	23:245,276	29:872,930	70:644,251	11:872,744	10:411,709	20:361,093	5:866,366

DA FAZENDA

N. 193

e Collectorias

MARANHÃO	PARÁ	AMAZONAS	S. PAULO	PARANÁ	SANTA CATHARINA	S. PEDRO	MINAS GERAES	GOYAZ	MATTO GROSSO	TOTAL
	9:654,441		5:353,360		3:386,308					72:838,444
13:695,093	58:453,592 841,5365	1:451,5078	210:700,534 404,5980	27:340,5974	18:877,5714 102,5780	99:011,5911 139,5050	197:412,5217	9:808,5978	40:819,5782	1.035:525,899 4:841,5557
			798,5800							998,5800
13:695,093	68:949,5598	1:451,5078	217:237,5674	27:340,5974	22:366,802	99:150,5961	197:412,5217	9:808,5978	40:819,5782	1.114:224,5700
		67,5200	13:760,5180	1:946,5340	1:700,5030	6:344,5896			1:885,8060	32:632,5468
13:695,093	68:949,5598	1:084,5778	203:497,5494	25:394,5634	20:666,5732	92:806,5065	197:412,5217	9:808,5978	8:934,5722	1.081:592,5232

MINISTERIO DA FAZENDA

TABELLA N. 194

16. Casa da Moeda e resgate do cobre

		MUNICIPIO DA CÔRTE
<b>PESSOAL</b>		
Director.....		7:200\$000
Primeiro Escriptuario.....		3:573\$119
Segundo dito.....		2:338\$867
Terceiro dito.....		1:500\$823
Praticantes.....		4:928\$411
Thesoureiro.....		3:591\$687
Fiel.....		2:387\$007
— das balanças.....		2:384\$447
Chefe do laboratorio chimico.....		3:600\$000
Ensaiaadores.....		9:589\$466
Chefe da fundição.....		3:600\$000
Ajudantes.....		3:966\$673
Chefe da laminação e cunhagem.....		3:593\$334
Ajudantes.....		3:987\$865
Chefe da gravura.....		3:590\$169
Gravadores.....		4:280\$491
Engenheiro machinista.....		3:600\$000
Ajudantes.....		3:994\$380
Chefe da estamperia.....		1:799\$979
Ajudante.....		1:438\$057
Porteiro.....		1:800\$000
Continuos.....		2:390\$048
<b>EXPEDIENTE</b>		
Papel, pennas, etc.....		620\$480
Impressões e encadernações.....		28\$000
<b>OFFICINAS</b>		
Jornaes aos operarios.....		66:491\$450
Compra de generos e combustivel.....		15:745\$971
— de moveis e utensis.....		260\$000
<b>DIVERSAS DESPEZAS</b>		
Gratificação ao chefe da officina de estamperia.....		897\$581
— ao ajudante do mesmo.....		530\$320
— ao encarregado do museu monetario.....		518\$388
Assignatura de jornaes.....		13\$000)
Agua, luz e despezas miudas.....		2:730\$424
		<b>103:763\$677</b>
<b>Natureza dos vencimentos</b>		
Ordenados.....		51:119\$775
Gratificações.....		24:802\$318
		<b>75:922\$093</b>

MINISTERIO DA FAZENDA

TABELLA N. 195

17. Administração Diamantina

	BAHIA	MINAS GERAES	TOTAL
<b>PESSOAL</b>			
Inspector.....	1:800\$000	1:800\$000	3:600\$000
Procurador Fiscal.....	800\$000	800\$000	1:600\$000
Secretario.....	800\$000	800\$000	1:600\$000
Engenheiro.....	800\$000	800\$000	1:600\$000
Perteiro.....	402\$626	480\$000	882\$626
Porcentagem.....	2:010\$586	1:343\$545	3:354\$131
<b>EXPEDIENTE</b>			
Papel, pennas, etc.....	49\$730		49\$730
<b>DIVERSAS DESPEZAS</b>			
Aluguel de casa.....	112\$500		112\$500
Compra de livros.....	67\$000		67\$000
Despezas miudas.....	40\$000		40\$000
	6:882\$442	6:023\$545	12:905\$987
<b>Natureza dos vencimentos</b>			
	BAHIA	MINAS GERAES	TOTAL
Ordenados.....	3:251\$626	3:300\$000	6:551\$626
Gratificações.....	1:351\$000	1:380\$000	2:731\$000
Porcentagens.....	2:010\$586	1:343\$545	3:354\$131
	6:613\$212	6:023\$545	12:636\$757

TABELLA N. 196

18. Administração e custeio das Fazendas Nacionais

	MUNICIPIO DA CÔRTE	PIAUHY	MATO GROSSO	TOTAL
<b>PESSOAL</b>				
Inspector do departamento de Canindé.....		600\$000		600\$000
Encarregado do armazem de Therezina.....		49\$992		49\$992
Administrador da Fazenda Betione.....			696\$000	696\$000
Libertos empregados no serviço das fazendas do Piahy.....		3:520\$026		3:520\$026
<b>EXPEDIENTE</b>				
Papel, pennas e outros artigos.....		65\$280		65\$280
<b>DIVERSAS DESPEZAS</b>				
Tratamento e captura de animaes.....		2\$000		2\$000
Compra e concerto de moveis e utensis.....		31\$460		31\$460
Serviços prestados pela companhia <i>City Improvements</i> .....	337\$500			337\$500
Publicação de editaes.....		9\$500		9\$500
Carretos e despezas miudas.....		9\$160		9\$160
	337\$500	4:287\$418	696\$000	5:320\$918

MINISTERIO DA FAZENDA

TABELLA N. 197

19. Typographia Nacional

	MUNICIPIO DA CÔRTE	LONDRES	TOTAL
<b>PESSOAL</b>			
<b>DIRECÇÃO</b>			
Administrador.....	6:000\$000		6:000\$000
Escripturario.....	3:000\$000		3:000\$000
Amanuense.....	1:385\$008		1:385\$008
Fiel.....	3:574\$979		3:574\$979
Ajudante.....	1:500\$000		1:500\$000
Porteiro.....	1:200\$000		1:200\$000
<b>OFFICINAS</b>			
Ferías dos operarios.....	173:456\$219		173:456\$219
<b>EXPEDIENTE</b>			
Papel pennis, etc.....	262\$800		262\$800
<b>DIVERSAS DESPEZAS</b>			
Gratificação ao Administrador pela fiscalização e publicação dos debates das Camaras.....	919\$998		919\$998
Compra de combustivel.....	1:380\$000		1:380\$000
Custo e remessa de papel, tinta, typos, papelão, etc.....	38:765\$608	51:557\$777	90:323\$385
— de machinas.....		6:083\$666	6:083\$666
Luz e despezas miudas.....	5:689\$258		5:689\$258
	236:833\$870	57:641\$443	294:475\$313

**Natureza dos vencimentos**

	MUNICIPIO DA CÔRTE
Ordenados.....	41:399\$986
Gratificações.....	5:260\$001
Diarias.....	173:456\$219
	189:816\$206

MINISTERIO DA FAZENDA

TABELLA N. 198

20. Diario Official

	MUNICIPIO DA CÔRTE	LONDRES	TOTAL
<b>PESSOAL</b>			
<b>DIRECÇÃO</b>			
Director.....	3:674\$716	.....	3:674\$716
Redactor ajudante.....	3:999\$996	.....	3:999\$996
Agente externo.....	1:033\$320	.....	1:033\$320
<b>REVISÃO</b>			
Revisores.....	4:611\$000	.....	4:611\$000
Conferentes.....	3:292\$400	.....	3:292\$400
<b>OFFICINAS</b>			
Feria dos operarios.....	62:534\$754	.....	62:534\$754
<b>EXPEDIENTE</b>			
Papel, pennas, etc.....	141\$300	.....	141\$300
<b>DIVERSAS DESPEZAS</b>			
Compra de papel, tinta, typos, etc.....	4:089\$620	4:140\$704	8:230\$324
Assignaturas de jornaes.....	154\$000	.....	154\$000
Combustivel.....	150\$000	.....	150\$000
Luz e despesas miudas.....	1:646\$198	.....	1:646\$198
	85:327\$304	4:140\$704	89:468\$008

**Natureza dos vencimentos**

	MUNICIPIO DA CÔRTE
Ordenados.....	11:074\$288
Gratificações.....	5:537\$144
Diarias.....	62:534\$754
	79:146\$186



	MUNICIPIO DA CÔRTE	ESPIRITO SANTO	BAHIA	SERGIPE	ALAGÔAS	PERNAMBUCO	PARAHYBA
CAIXA DE AMORTIZAÇÃO							
Segundo Escripturario.....	450\$000						
Terceiro dito.....	400\$000						
THESSOURO NACIONAL							
Director Geral.....	6:000\$000						
Segundo Escripturario.....	250\$000						
Terceiro dito.....	450\$000						
— Escripturario em commissão nas Mesas de Rendas e Collectorias.....	400\$000						
THESSOURARIAS DE FAZENDA							
Inspectores.....		300\$000	1:400\$000				
Inspector da da Bahia.....	400\$000						
— da do Amazonas.....						300\$000	
— da de Santa Catharina.....							
— da de Mato Grosso.....					450\$000		
Contadores.....						300\$000	
Contador da das Alagôas.....							
— da de Santa Catharina.....							
— da de S. Pedro.....							
— da de Mato Grosso.....							
Primeiros Escripturarios.....							
— da de Pernambuco.....							
Primeiro Escripturario da do Amazonas.....	200\$000					225\$000	
Segundos Escripturarios.....							
Segundo Escripturario da de Pernambuco.....						350\$000	
Terceiros Escripturarios.....							
Terceiro Escripturario da de Pernambuco.....			200\$000		300\$000		
— da do Pará.....						150\$000	
Praticantes.....							
Praticante da de Pernambuco.....							
— da de S. Paulo.....	200\$000						
A empregados em commissão nas Pagadorias, Alfandegas, Mesas de rendas e Collectorias.....		200\$000		142\$000			180\$481
ALFANDEGAS							
Inspectores.....						600\$000	
Inspector da do Espirito Santo.....					300\$000		
— da de Sergipe.....					800\$000		
— da de Pernambuco.....							
— da do Rio Grande do Norte.....							
— da do Maranhão.....					400\$000		
— da do Pará.....							
— da de Santos.....			461\$200				
— da de Uruguayana.....			400\$000				
Chefes de Secção.....							
— da da Bahia.....	267\$750						
— da do Pará.....	300\$000						
Conferente.....			225\$000			675\$000	
— da da Bahia.....	100\$000						
— da de Pernambuco.....							
— da do Ceará.....	300\$000						
— da do Pará.....			100\$000			300\$000	
— da de Santos.....						300\$000	
Primeiros Escripturarios.....	900\$000					400\$000	
Primeiro Escripturario da do Rio de Janeiro.....						200\$000	
— da de Porto Alegre.....							
— da de Santos.....	18\$000						
Segundo Escripturario da de Porto Alegre.....							
— da de Uruguayana.....							

MINISTERIO  
DE AGRICULTURA  
E REFORMA AGRARIA  
AJUDAS

DA FAZENDA  
N. 199  
de custo

PARAHYBA	RIO GRANDE DO NORTE	GEARÁ	MARANHÃO	PARÁ	AMAZONAS	S. PAULO	PARANÁ	SANTA CATHARINA	S. PEDRO	MATO GROSSO	TOTAL
	400\$000						224\$000				850\$000 624\$000
										300\$000	6:000\$000 550\$000 750\$000
											100\$000
				300\$000	1:200\$000			700\$000			4:100\$000 400\$000 500\$000 300\$000 300\$000
				500\$000				300\$000 200\$000	800\$000		1:450\$000 300\$000 150\$000 400\$000 300\$000 500\$000
		300\$000			500\$000	150\$000		400\$000			1:180\$000 200\$000 1:175\$000 760\$000 687\$500 200\$000 300\$000 450\$000 100\$000 200\$000
	800\$000			100\$000	150\$000				1:080\$000		1:175\$000 760\$000 687\$500 200\$000 300\$000 450\$000 100\$000 200\$000
						200\$000 337\$500			560\$000		1:175\$000 760\$000 687\$500 200\$000 300\$000 450\$000 100\$000 200\$000
180\$481					100\$000	100\$000				1:295\$730	100\$000 2:121\$211
			500\$000	800\$000		600\$000	603\$000				3:103\$000 300\$000 800\$000 200\$000 300\$000 600\$000 300\$000 461\$200 450\$000 400\$000 267\$750 300\$000
						200\$000		200\$000	300\$000		2:200\$000 100\$000 950\$000 300\$000 700\$000 300\$000 2:000\$000 200\$000
	400\$000			450\$000		450\$000			50\$000		1:480\$000 15\$000 520\$000 885\$000
		400\$000		950\$000							1:480\$000 15\$000 520\$000 885\$000
			300\$000		100\$000	600\$000			1:480\$000		1:480\$000 15\$000 520\$000 885\$000
									520\$000 885\$000		520\$000 885\$000

	MUNICIPIO DA CÔRTE	ESPIRITO SANTO	BAHIA	SERGIPE	ALAGÔAS	PERNAMBUCO	PARAHYBA
Praticante.....	150000						
— da de Santos.....			150000			300000	
Official de descarga.....	100000					500000	
— — da da Bahia.....							
Guarda-mór.....							
— da de Pernambuco.....	150000						
— da do Pará.....						150000	
— da de Santos.....	900000						
Engenheiro das obras da do Pará.....							
RECEBEDORIAS							
Lançadores.....	1:100000						
DIVERSAS							
A diversos empregados por serviço de salvados.....					137000		
Idem idem em commissões de exames.....			100000				
Passagens a diversos empregados e a suas familias.....	16:5445213					100000	
	29:1448963	700000	3:0368200	142000	2:387000	4:850000	180481

*Ajudas de custo*

RIO GRANDE DO NORTE	CEARÁ	MARANHÃO	PARÁ	AMAZONAS	S. PAULO	PARANÁ	SANTA CATHARINA	S. PEDRO	MATO GROSSO	TOTAL
					200\$000					200\$000
										15\$000
										450\$000
										100\$000
			250\$000		250\$000					1:000\$000
			300\$000							300\$000
										150\$000
										150\$000
										900\$000
										1:100\$000
885\$800				200\$000				1:583\$494		2:606\$294
							100\$000			400\$000
		64\$000		270\$000	85\$460					17:063\$673
2:485\$800	700\$000	864\$000	3:650\$000	2:520\$000	3:572\$960	827\$000	2:100\$000	8:957\$224	400\$000	66:517\$628

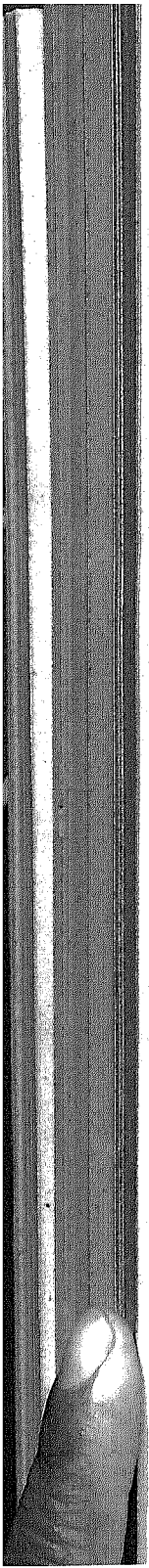

MINISTERIO DA FAZENDA

TABELLA N. 200

22. Gratificações por serviços temporarios e extraordinarios

	MUNICIPIO DA CÔRTE	SERGIPE	PARÁ	AMAZONAS	PARANÁ	MATO GROSSO	LONDRES	TOTAL
Ao Inspector da Thesouraria.....		199,992				766,665		966,657
A empregados do Thesouro Nacional e Thesourarias de Fazenda no desempenho de diversas commissões.....	1:640,439			338,700	203,500	31,182	600,000	2:810,321
Aos mesmos, por serviços extraordinarios....	1:664,516							1:664,516
A empregados de Alfandegas no desempenho de diversas commissões.....			3:974,701	2:523,726				6:504,427
A um Lançador da Recebedoria Idem.....								2:081,855
	3:386,810	199,992	3:974,701	2:868,426	200,000	797,847	600,000	14:027,776

	MUNICIPIO DA CÔRTE	ESPIRITO SANTO	BAHIA	SERGIPE	ALAGÔAS	PERNAM- BUCO	PARAHYBA	RIO GRANDE DO NORTE	CEARÁ
<b>GRATIFICAÇÕES</b>									
Por substituições e interinidades.....	10:627\$539	473\$099	2:330\$862	344\$268	42\$326	2:085\$021	120\$018	171\$658	1:406\$966
Ao porteiro do Gabinete Imperial.....	68\$568								
Aos correios a cavallo, para fardamento.	600\$000								
Aos ordenanças do Ministro.....	740\$000								
Aos continuos, correios a pé e serventes.	3:810\$000								
Aos serventes da Recebedoria e Agencia do gado.....	140\$000								
A um Lançador da Recebedoria.....	1:000\$000								
Aos empregados do Thesouro por traba- lhos fóra das horas do expediente.....	2:990\$200								
A um empregado da Thesouraria, idem idem.....		60\$000							
Aos empregados da Thesouraria, por paga- mentos feitos fóra da repartição.....							137\$000		
Aos medicos que inspecionaram um official de descarga da Alfandega.....			18\$000						
Aos empregados em comissão na Mesa de rendas de Itapemerim.....		130\$769							
<b>DIFFERENTES DESPEZAS</b>									
Diaria a um carimbador extraordinario da Caixa de Amortisação.....	344\$000								
Assignatura de notas.....	23:464\$000								
Promoção do despejo de intrusos occu- pantes da fazenda da Limeira do muni- cipio de Iguassu, adjudicada ao Estado.	50\$000								
Despeza secreta da Policia.....	8:300\$000								
Concerto do relógio de torre e respectivo sino collocado no edificio do Thesouro.	500\$000								
Custas de processo em que decahiu a Fazenda Nacional.....									
Custo e remessa de uma bomba para a Alfandega do Pará.....									
Movéis para a Directoria Geral do Contem- cioso.....	160\$000								
Cofre para a Thesouraria de Fazenda da Provincia de Minas Geraes.....	838\$000								
Sello de cambiaes.....									
Importancia entregue á Legação em Londres para despeza reservada.....									
Importancia despendida com a mudança da Thesouraria.....									
Condução das apolices cancelladas do empréstimo de 1879.....					67\$000			321\$300	
Passagens a empregados.....									
Despeza com o concurso de 1ª entrancia (aluguel de cadeiras).....						100\$000			
Despeza com a remessa de numerario....	6:706\$000		200\$000			474\$000	16\$500	17\$640	122\$300
Diferença nas remessas feitas ao The- sourou.....								200\$000	
Aluguel de um armazem.....		27\$100							
Vistoria em um proprio nacional.....				11\$000				51\$600	
Publicações diversas.....	379\$800								
Telegrammas.....	219\$180								
Luz, carros e despezas miudas.....	15\$262		228\$380						
	60:952\$569	708\$968	2:768\$242	355\$268	109\$326	2:659\$021	273\$518	762\$198	1:529\$266

	MUNICIPIO DA CÔRTE	ESPIRITO SANTO	BAHIA	SERGIPE	ALAGÔAS	PERNAM- BUGO	PARANHYBA	RIO GRANDE DO NORTE	CEARÁ
<b>GRATIFICAÇÕES</b>									
Por substituições e interinidades.....	10:627#539	473#099	2:339#862	344#268	42#326	2:085#021	120#018	171#658	1:406#966
Ao porteiro do Gabinete Imperial.....	68#568								
Aos correios a cavallo, para fardamento.	600#000								
Aos ordenanças do Ministro.....	740#000								
Aos continuos, correios a pé e serventes.	3:810#000								
Aos serventes da Recebedoria e Agencia do gado.....	140#000								
A um Lançador da Recebedoria.....	1:000#000								
Aos empregados do Thesouro por traba- lhos fóra das horas do expediente.....	2:990#200								
A um empregado da Thesouraria, idem idem.....		60#000							
Aos empregados da Thesouraria, por paga- mentos feitos fóra da repartição.....							137#000		
Aos medicos que inspecionaram um official de descarga da Alfandega.....			18#000						
Aos empregados em comissão na Mesa de rendas de Itapemerim.....		130#769							
<b>DIFFERENTES DESPEZAS</b>									
Diaria a um carimbador extraordinario da Caixa de Amortisação.....	344#000								
Assignatura de notas.....	23:464#000								
Promoção do despejo de intrusos occu- pantes da fazenda da Limeira do muni- cipio de Iguassú, adjudicada ao Estado.	50#000								
Despeza secreta da Policia.....	8:300#000								
Concerto do relógio de torre e respectivo sino collocado no edificio do Thesouro.	500#000								
Custas de processo em que decahiu a Fazenda Nacional.....									
Custo e remessa de uma bomba para a Alfandega do Pará.....									
Movéis para a Directoria Geral do Contem- cioso.....	160#000								
Cofre para a Thesouraria de Fazenda da Provincia de Minas Geraes.....	838#000								
Sello de cambiaes.....									
Importancia entregue á Legação em Londres para despeza reservada.....									
Importancia despendida com a mudança da Thesouraria.....									
Conducção das apolices cancelladas do empréstimo de 1879.....									
Passagens a empregados.....					67#000			321#300	
Despeza com o concurso de 1ª entrancia (aluguel de cadeiras).....						100#000			
Despeza com a remessa de numerario....	6:706#000		200#000			474#000	16#500	17#640	122#300
Diferença nas remessas feitas ao The- sourio.....									
Aluguel de um armazem.....								200#000	
Vistoria em um proprio nacional.....		27#100							
Publicações diversas.....	379#800			11#000				51#600	
Telegrammas.....	219#180								
Luz, carretos e despezas miudas.....	15#262		228#380						
	60:952#569	708#968	2:768#242	355#268	109#326	2:659#021	273#518	762#198	1:629#206



DA FAZENDA

N. 201

eventuaes

PIAUIHY	MARANHÃO	PARÁ	AMAZONAS	S. PAULO	PARANÁ	SANTA CATHARINA	S. PEDRO	MINAS GERAES	GOYAZ	MATO GROSSO	LONDRES	TOTAL
1098538	1:3528332	3:0328501	318423	0858066	335827	568416	1:1968657	1258877	788393	308582		24:7388419
												688568
												6008000
												7408000
												3:8108000
												1408000
												1:0008000
												2:9908200
												608000
												1378000
												188000
												1308769
												3448000
												23:4648000
												508000
												8:3008000
												5008000
							3788400					3788400
											8418370	8418370
												1608000
												8388000
											6:8448445	6:8448445
											238556	238556
							4:2888030					4:2888030
		258000									328667	328667
												4138300
688960		0308000	1978000	8718580	3138070	1378590	5628200	7508000		1208000	7:8558832	10:0338102
118000								308000				418000
												208000
												278100
	1788560										6088000	1:0508400
												3978740
								1408400			1158629	8088671
2008308	1:5308802	3:0878501	2388423	1:5768616	6408497	1938046	6:4198287	1:0558277	788393	1508582	16:3218519	102:2638737

MINISTERIO

TABELLA

24. Diferenças

	MUNICIPIO DA CÔRTE
Nas remessas para Londres.....	2.137:881#484
No pagamento do Corpo Diplomatico.....	16:916#394
— — dos juros do emprestimo nacional de 1879.....	56:052#450
Na compra de apolices do emprestimo nacional de 1868.....	26:194#570
	2.237:044#898

TABELLA

25. Ju

	MUNICIPIO DA CÔRTE	ESPIRITO SANTO	BAHIA	SERGIPE	ALAGÔAS	PER- NAMBUCO	PARA- HYBA	RIO GRANDE DO NORTE	CEARÁ	PIAUHY
Juros de quantias depositadas como caução.....	3:082#675		1:587#180		380#829	713#480		76#437	151#374	
— de peculio de escravos.....	483#225	479#535		221#726	161#911	583#274	68#447	14#115	65#023	7#070
— — de aprendizes marinheiros.....					21#630		125#493	150#337		20#022
— da c/c do Banco do Brazil. — do emprestimo feito por Joaquim José Freire, hoje fallecido.....	4:514#860									
	38:643#500									
	46:721#260	479#535	1:587#180	221#726	564#370	1:296#754	193#040	249#009	216#397	27#092

TABELLA N. 204

26. Juros dos bilhetes do Thesouro

	MUNICIPIO DA CÔRTE
Pagamento.....	2.530:500#000

DA FAZENDA

N. 202

de cambio

BAHIA	PERNAMBUCO	MARANHÃO	PARÁ	AMAZONAS	S. PAULO	S. PEDRO	TOTAL
				1:201\$207			2.137:881\$484
1:366\$828	885\$917	1:750\$992	1:345\$967		1:440\$370	574\$440	18:417\$601
							63:416\$964
							26:494\$570
1:366\$828	885\$917	1:750\$992	1:345\$967	1:201\$207	1:440\$370	574\$440	2.245:610\$619

N. 203

ros diversos

MARANHÃO	PARA'	AMAZONAS	S. PAULO	PARANA'	SANTA CATHARINA	S. PEDRO	MINAS GERAES	GOYAZ	MATO GROSSO	TOTAL
119\$527	481\$172		3:036\$356		469\$083	2:244\$939	927\$324		140\$000	13:379\$376
181\$092	1:641\$942	34\$462	1:010\$731	231\$431	54\$174	1:288\$528	687\$435	107\$008	152\$970	7:474\$099
										326\$502
										4:514\$860
										38:643\$500
300\$610	2:003\$114	34\$462	4:046\$087	231\$431	523\$257	3:533\$467	1:614\$759	107\$008	292\$970	64:338\$337

**TABELLA N. 205**

**27. Comissões e corretagens**

	MUNICIPIO DA CÔRTE	LONDRES	TOTAL
<b>COMMISSÕES</b>			
Pela compra de cambiacs.....	102:149\$870		102:149\$870
— despoza com o sello das mesmas.....		17\$112	17\$112
Pelo pagamento dos juros do emprestimo nacional de 1879.....		9:004\$554	9:004\$554
Pela remessa de moeda sterlina.....		3:575\$260	3:575\$260
Aos agentes financeiros.....		708\$526	708\$526
<b>CORRETAGENS</b>			
Pela compra das apolices do emprestimo nacional de 1868.....	162\$500		162\$500
	102:312\$370	13:305\$452	115:617\$822

MINISTERIO

**TABELLA**

**28. Juros do empres**

	MUNICIPIO DA CÔRTE	RIO DE JANEIRO	ESPIRITO SANTO	BAHIA	SERGIPE	ALAGÔAS	PERNAMBUCO	PARANHYBA	RIO GRANDE DO NORTE	CEARÁ
Pagamento.....	72:454#024	111:611#855	5:174#534	34:530#217	14:396#630	6:858#876	15:903#671	2:154#815	335#750	4:125#733

**TABELLA**

**29. Juros dos Depositos das Cai**

	MUNICIPIO DA CÔRTE
Caixas Economicas.....	604:008#919
Montes de Soccorro.....	37:651#705
	641:660#824

DA FAZENDA

N. 206

timo do cofre de orphãos

PIAUIHY	MARANHÃO	PARÁ	S. PAULO	PARANÁ	SANTA CATHARINA	S. PEDRO	MINAS GERAES	GOYAZ	MATO GROSSO	TOTAL
6:309#692	13:785#462	20:038#088	92:925#954	5:852#755	3:502#647	37:105#633	86:652#350	2:341#617	11:054#439	547:084#742

N. 207

xas Economicas e Montes de Socorro

BAHIA	PERNAMBUCO	MARANHÃO	SANTA CATHARINA	MINAS GERAES	MATO GROSSO	TOTAL
94:921#913	1:000#000	15:161#109	2:661#749	4:066#400	1:412#978	723:293#068 37:651#705
94:921#913	1:000#000	15:161#109	2:661#749	4:066#400	1:412#978	760:884#773

	MUNICIPIO DA CÔRTE	ESPIRITO SANTO	BAHIA	ALAGÔAS	PER- NAMBUCO	PARAIBYBA	RIO GRANDE DO NORTE	PIAUHY
<b>PESSOAL</b>								
Engenheiro.....	8:400\$000	.....	.....	.....	.....	.....	.....	.....
Ajudante.....	4:800\$000	.....	.....	.....	.....	.....	.....	.....
Desenhista.....	2:400\$000	.....	.....	.....	.....	.....	.....	.....
Escripturnario.....	2:400\$000	.....	.....	.....	.....	.....	.....	.....
<b>MATERIAL</b>								
<i>Obras</i>								
Na Alfandega e suas dependencias....	398:967\$581	.....	3:803\$940	.....	.....	.....	.....	.....
No Thesouro Nacional.....	1:073\$948	.....	.....	.....	.....	.....	.....	.....
Na Thesouraria.....	.....	.....	.....	.....	.....	.....	.....	.....
Na Caixa de Amortisação.....	1:349\$000	.....	.....	.....	.....	.....	.....	.....
Na Typographia Nacional.....	4:390\$550	.....	.....	.....	.....	.....	.....	.....
Machinas hydraulicas para a Alfandega da Bahia.....	45:000\$000	.....	.....	.....	.....	.....	.....	.....
Canos fornecidos á mesma Alfandega.	1:693\$000	.....	.....	.....	.....	.....	.....	.....
Planta e orçamento do edificio da Alfandega.....	.....	100\$000	.....	.....	.....	.....	.....	.....
Construcção de um edificio para a Caixa Economica e Monte de Socorro da Côrte.....	60:000\$000	.....	.....	.....	.....	.....	.....	.....
— — para a Alfandega.....	.....	.....	.....	.....	.....	.....	.....	.....
Despeza no cartorio da Thesouraria para accommodação de papeis.....	.....	.....	.....	.....	.....	848\$000	.....	.....
— com a canalisação do gaz na frente da Thesouraria.....	.....	.....	.....	.....	.....	.....	.....	.....
Demolição das bemfeitorias existentes no terreno proprio nacional da Guarda Velha.....	234\$600	.....	.....	.....	.....	.....	.....	.....
<i>Pequenos reparos, inclusive pintura ]</i>								
Na Alfandega e suas dependencias....	.....	.....	439\$740	186\$000	426\$447	.....	290\$440	65\$650
Na Thesouraria.....	198\$316	.....	.....	.....	.....	.....	.....	130\$000
Na Casa da Moeda.....	.....	.....	.....	.....	.....	.....	.....	.....
Nos proprios nacionaes.....	.....	.....	.....	.....	.....	.....	.....	.....
	530:907\$195	100\$000	4:245\$680	186\$000	426\$447	848\$000	290\$440	193\$650

Pagamentos.....
-----------------

DA FAZENDA

N. 208

Obras

MARANHÃO	PARA	AMAZONAS	S. PAULO	SANTA CATARINA	S. PEDRO	MINAS GERAES	MATO GROSSO	TOTAL
	5:698\$064 240\$000		3:000\$000					17:098\$064 5:040\$000 2:400\$000 2:400\$000
	27:912\$340	4:993\$101	9:464\$920		1:346\$965	1:390\$070	1:477\$369 1:051\$546	446:611\$231 1:073\$948 3:788\$581 1:349\$000 4:390\$550 45:000\$000 1:693\$000 400\$000
	37:717\$731				320\$000			60:000\$000 37:717\$731 848\$000 329\$000 234\$600
218\$900		415\$800	315\$460 340\$000	300\$000	288\$525			837\$425 2:169\$537 198\$516 470\$000
248\$900	71:308\$135	3:408\$001	13:140\$380	300\$000	1:964\$490	1:390\$070	2:628\$915	633:749\$203

N. 209

das loterias

	MUNICIPIO DA CÓRTE
	399\$997

**MINISTERIO  
TABELLA  
32. Exerci**

	EXERCICIOS	MUNICIPIO DA CORTE	BAHIA	SERGIPE	ALAGOAS	PERNAMBUCO	PARANHYBA	RIO GRANDE DO NORTH
<b>MINISTERIO DO IMPERIO</b>								
Alimentos do Principe Imperial do Grão Pará o Sr. D. Pedro.....	1875-1876.	43:698,920						
— do Principe o Sr. D. Luiz.....	1877-1878.	8:596,8780						
— — — D. Antonio.....	1881-1882.	5:370,6964						
<b>CAMARA DOS DEPUTADOS</b>								
Consumo do gaz.....	1880-1881.	436,276						
<b>SECRETARIA DE ESTADO</b>								
Despezas miudas.....	" "	60,000						
<b>CULTO PUBLICO</b>								
Parochos.....	1877-1881.	499,157						
Compra de uma casa para palacio Episcopal.....	1881-1882.							
<b>FACULDADES DE MEDICINA</b>								
Lentes.....	1874-1880.		3:945,474					
<b>FACULDADES DE DIREITO</b>								
Compra e concerto de moveis.....	1881-1882.					180,000		
<b>INSPECTORIA DA INSTRUCCÃO PRIMARIA E SECUNDARIA DO MUNICIPIO DA CORTE</b>								
Examinador de preparatorios no Ceará.....	1881-1882.	60,000						
Aluguel de casas.....	" "	200,000						
<b>ACADEMIA IMPERIAL DAS BELLAS ARTES</b>								
Professor.....	1881-1882.	396,770						
<b>INSPECÇÃO DE SAUDE DOS PORTOS</b>								
Objectos de expediente.....	1881-1882.					218,600		
Despezas miudas.....	" "					70,520		
<b>SOCCORROS PUBLICOS</b>								
Passagens a emigrantes.....	1879-1880.	450,000						
Tratamento de variolosos.....	1878-1879.	818,800						
Medicamentos a indigentes.....	1881-1882.	226,360						
Entregua à Camara Municipal do Santa Luzia para soccorrer os indigentes.....	1879-1880.							
Generos alimenticios.....	1878-1881.							
Conduccão dos mesmos.....	" "							
Tratamento de indigentes.....	" "							
Despeza occasionada pela inundação em Guaratinguetá.....	1881-1882.							
<b>MELHORAMENTO DO ESTADO SANITARIO</b>								
<b>ORNAS</b>								
Nas escolas publicas de S. Francisco Xavier....	1874-1876.	29:999,866						
Ajardinamento da Praça da Acclamação.....	1882-1883.	419:786,387						
Materiaes.....	1879-1880.							
<b>EVENTUAES</b>								
Passagens a lentes e a estudantes da Escola Polytechnica.....	1880-1881.	852,000						





	EXERCÍCIOS	MUNICÍPIO DA CÔRTE	BAHIA	SERGIPE	ALAGÔAS	PERNAMBUCO	PARAHYBA	RIO GRANDE DO NORTE
LEI N. 2736 DE 27 DE JUNHO DE 1877 E DECRETOS NS. 7000 E 7003 DE 17 DE AGOSTO E 18 DE OUTUBRO DE 1878.								
SOCCORROS ÀS PROVINCIAS FLAGELLADAS PELA SECCA								
Generos alimenticios.....	1880—1882.	2:616,840						342,000
Transporte dos mesmos.....	1878—1879.							
<b>MINISTERIO DA JUSTIÇA</b>								
SECRETARIA DE ESTADO								
Papel, ponnas, etc.....	1880—1881.	40,000						
RELAÇÕES								
Desembargadores.....	1878—1879.	100,000						
JUNTAS COMMERCIAES								
Papel, ponnas, etc.....	1881—1882.	71,160						
Servantos.....	" "	210,000						
Aluguel de casa.....	" "	750,000						
Despezas miúdas.....	" "	11,140						
JUSTIÇAS DE 1ª INSTANCIA								
Juizes de Direito da Provincia do Amazonas....	1881—1882.					30,000		
Juizes de Direito.....	1880—1882.	74,400				1:460,004	35,275	
Juizes Municipaes e de Orphãos.....	" "					522,030		
Promotores Publicos.....	1881—1882.							
PESSOAL E MATERIAL DA POLICIA								
Carcereiros.....	1878—1880.							700,000
Carcereiro.....	1881—1882.						15,000	15,000
Expediente.....	" "							
Despezas miúdas.....	" "							
CASA DE DETENÇÃO E ASYLO DE MENDIGOS								
CASA DE DETENÇÃO								
Carcereiros.....	1881—1882.	40,000						
Sustento, vestuario e curativo de presos.....	" "	2:125,000						
Aluguel de casa.....	" "	33,332						
Combustivel.....	" "	234,000						
Luz.....	" "	17,200						
ASYLO DE MENDIGOS								
Sustento, vestuario e curativo de mendigos.....	1881—1882.	380,460						
Luz.....	" "	260,788						
CORPO MILITAR DE POLICIA								
Luz.....	1881—1882.	2:346,456						
GUARDA URBANA								
Fardamento.....	1881—1882.	26:010,000						
Aluguel de casa.....	" "	225,000						
PRESIDIO DE FERNANDO DE NORONHA								
Secretario.....	1881—1882.					135,334		
Diarias a sentenciados.....	1879—1880.					471,720		
Medicamentos.....	1881—1882.					210,880		
Publicações.....	" "					8,800		
CONDUCCÃO DE PRESOS								
Transporte de sentenciados.....	1879—1880.	63,750						
Luz.....	1881—1882.	1:655,576						
MINISTERIO DE ESTRANGEIROS								
LEGAÇÕES E CONSULADOS								
Secretario da Legação do Montevideo.....	1882—1883.							
Roma.....	" "							



	EXERCÍCIOS	MUNICÍPIO DA CÔRTE	BAHIA	SERGIPE	ALAGÓAS	PERNAMBUCO	PARANHIBA	RIO GRANDE DO NORTE
<b>MINISTERIO DA MARINHA</b>								
<b>CORPO DA ARMADA E CLASSES ANNEXAS</b>								
Primeiros Tenentes.....	1881—1882.	299,492						
Segundo Tenente.....	" "	63,686						
Machinista de 1ª classe.....	1880—1881.	144,348						
<b>INTENDENCIA E ACCESSORIOS</b>								
Papel, ponnas, etc.....	1881—1882.	29,500						
Impressões.....	" "	41,500						
<b>BATALHÃO NAVAL</b>								
Gratificação de voluntario....	1880—1881.	21,082						
Engajamento.....	1875—1881.	527,074						
Fardamento.....	1881—1882.	134,000						
Instrumentos de musica.....	" "	74,670						
<b>CORPO DE IMPERIAES MARINHEIROS</b>								
Fardamento.....	1881—1882.	686,128						
Artigos fornecidos á companhia de aprendizes..	" "							
<b>ARSENAAES</b>								
Machinista.....	1881—1882.	47,400						
Encarregado das obras.....	" "		143,332					
Empregado na barcaça <i>Vimão</i> .....	" "	60,000						
Objectos fornecidos ás officinas.....	1879—1880.					1,024,907		
Fardamento.....	1881—1882.	8,077						
Utensils.....	" "	63,500						
Papel, ponnas, etc.....	" "	69,300						
Luz.....	" "	865,738						
<b>CAPITANIAS DE PORTOS</b>								
Objectos de expediente.....	1881—1882.							
<b>FORÇA NAVAL</b>								
Gratificação a officios da Armada e classes annexas.....	1876—1882.	702,543						
Praças do batalhão naval.....	1875—1881.	133,362						
Objectos de expediente.....	1881—1882.							
<b>HOSPITAES</b>								
Medicamentos.....	1881—1882.	126,600						
Utensils.....	" "	60,000						
Roupa.....	" "	118,500						
Luz.....	" "	115,500						
<b>PHARÓES</b>								
Da Ilha Rasa.....	1881—1882.	34,500						
Das Roccas.....	" "	43,000						
Do Arvoreão.....	" "	65,850						
Do Rio Grande do Sul.....	" "	35,000						
Das pozas mudas.....	" "							
<b>ESCOLA DE MARINHA</b>								
Combustivel.....	1881—1882.	32,000						
<b>REFORMADOS</b>								
Capitão de Fragata.....	1882—1883.	54,890						
<b>OBRAS</b>								
Civis e militares.....	1882—1883.	29,822,022						
No pharol das Roccas.....	" "	20,000,000						
Objectos de orgulhador.....	" "	1,079,940						
Resto da despeza com a montagem do pharol do Imbituba.....	1881—1882.							

— Exercícios findos

CEARÁ	PIAUIHY	MARANHÃO	PARÁ	S. PAULO	PARANÁ	SANTA CATHARINA	S. PEDRO	MINAS GERAES	GOYAZ	MATO GROSSO	LONDRES	TOTAL
												299,192
												63,666
												444,888
												29,500
												41,600
												21,682
												527,074
												151,600
												74,670
						8,230						686,423
												8,280
												47,500
												443,332
												60,600
												1,024,807
												8,507
												68,800
												69,300
												865,878
						27,680						27,680
												702,543
												433,162
						4,600						4,600
												126,600
												60,600
												418,200
												415,800
												34,500
												43,600
												65,850
												35,600
						4,140						4,140
												32,500
												84,190
												20,822
												20,000
												4,079
												80,600
						80,600						



*— Exercícios findos*

CEARÁ	PIAUIHY	MARANHÃO	PARÁ	S. PAULO	PARANÁ	SANTA CATHARINA	S. PEDRO	MINAS GERAES	GOYAZ	MATO GROSSO	LONDRES	TOTAL
			100,200									100,200
												2:043,550
												48:075,985
												38:187,415
												94,960
												202,400
												212,563
												1:009,367
												180,950
												14,740
												330,860
												24,120
												37,480
			354,162									354,162
						1:764,720						1:764,720
												22:736,284
												4:407,267
												370,406
												146,774
												76,630
												28:765,733
												3:753,600
												15:871,820
												1:055,045
												949,704
												674,100
												555,672
												540,792
												3:527,307
												386,443
			40,893									40,893
												23,793
								23,793				59,500
										59,500		300,500
												4:635,941
	107,941	50,400			228,400			10,500				12,970

	EXERCÍCIOS	MUNICÍPIO DA CÓRTE	BAHIA	SERGIPE	ALAGÓAS	PERNAMBUCO	PARANHYBA	RIO GRANDE DO NORTE
<b>FARDAMENTO, EQUIPAMENTO, ETC.</b>								
A's praças de pret.....	1879—1880.	1879—1880.		125,846		39,805		
— — — escusas do serviço.....	1879—1882.							
Materia prima.....	1879—1880.							
<b>DESPEZAS DOS GORPOS E QUARTEIS</b>								
Forragem.....	1879—1880.					413,880		
Luz e despezas miudas.....	1879—1881.					130,100		
Aluguel de casa.....	1881—1882.							
<b>COMMISSÕES MILITARES</b>								
Commandante do forte de Corumbá.....	1878—1879.							
Ve. cimentos dos officiaes honorarios, reformados e da guarda nacional empregados no conselho de guerra.....	1880—1882.						578,486	
<b>CLASSES INACTIVAS</b>								
Coronel.....	1882—1883.	206,000						
Tenente-Coronel.....	1878—1881.	432,000						
Majores.....	1871—1882.	3,809,444						
Capitães.....	1873—1874.	280,257						
	1877—1882.	2,393,363						
Primeiros Tenentes.....	1878—1882.	672,000						
Segundos Tenentes.....	1868—1874.	356,720						
	1878—1882.	276,480						
Alfores.....	»	683,760						
1º Cirurgião.....	1880—1881.					360,000		
Capellão.....	1878—1882.							
Praças de pret.....	1872—1881.	2,091,510						
<b>OBRAS</b>								
Na enfermaria militar.....	1880—1881.							
No forte S. Luiz.....	1879—1880.							
No quartel de 5º batalhão.....	1880—1884.							
<b>DIVERSAS DESPEZAS E EVENTUAES</b>								
Gratificação do auditor de guerra.....	1879—1880.				805,350			
Passagens a officiaes, praças e suas familias, etc.	1877—1879.	536,300						
	1881—1882.	5,591,987						
Condução de praças enfermas.....	»	»				46,000		
Transporte de tropas.....	»	1,232,290						
Enterro de praças.....	»	»				4,000		
Guisamento para a capella da fortaleza.....	»	»				40,500		
Publicações.....	»	»				1,000		
Aluguel de casas.....	1877—1880.	1,450,000						
Concerto em uma igarité.....	1879—1880.							
<b>MINISTERIO DA AGRICULTURA, COMMERCIO E OBRAS PUBLICAS</b>								
<b>EVENTUAES</b>								
Objectos do expediente.....	1877—1878.					172,000		
<b>ESTRADA DE FERRO D. PEDRO II</b>								
Encanamento e apparelhos de gaz.....	1880—1881.	761,186						
<b>ESGOTO DA CIDADE</b>								
Pagamento á Companhia City Improvements....	1879—1881.	1,264,000						
<b>TELEGRAPHOS</b>								
Passagens e fretes.....	1873—1876.		4,832,040					
<b>TERRAS PUBLICAS E COLONISAÇÃO</b>								
Passagens.....	1880—1881.	328,200						
Arreios fornecidos á commissão colonial de Morretes.....	1879—1880.							
Enterro de colonos.....	»	»						



*- Exercícios findos*

CHARÁ	PIAUHY	MARANHÃO	PARÁ	S. PAULO	PARANÁ	SANTA CATHARINA	S. PEDRO	MINAS GERAES	GOYAZ	MATO GROSSO	LONDRES	TOTAL
			10:208,8940							640,377		125,8846 650,532 10:208,8940
				1:227,315				48,5000				4,88000 1:641,495 150,000
										142,5660		142,5660
												578,5486
							1:320,6645		1:117,8935			206,5000 432,001 6:307,393 28,5257 3:261,330 672,000 356,3720 276,480 653,70 1:097,338 960,000 2:352,5910
							870,9067					
							1:097,338					
								261,5000				
		7:980,000 15:027,8984 16:541,781										7:980,000 15:027,8984 16:541,781
		23,483								3:416,300		23,483 4:758,100 5:391,987 46,000 1:252,290 4,500 40,040 4,500 1:775,828 36,000
												472,5600
												761,186
												1:261,000
												4:832,040
												328,230
						66,200 273,750						66,200 273,750

	EXERCICIOS	MUNICIPIO DA CÔRTE	BAHIA	SERGIPE	ALAGÔAS	PERNAMBUCO	PARAHYBA	RIO GRANDE DO NORTE
<b>CATECHESE E CIVILISAÇÃO DE INDIOS</b>								
Director do aldeamento do Nossa Senhora da Conceição do Rio Doce.....	1878—1879.	1:006,8450						
Professor.....	1881—1882.	Sem designação.						
Aluguel de casa.....								
<b>CORREIO GERAL</b>								
Gratificação aos agentes.....	1878—1881.							
Estafetas.....	1880—1881.							
Concertos de malas e saccos.....	1882—1883.							
Saldo a favor dos Correios da Belgica.....	1880—1881.							
— — dos da França.....	1884—1882.							
— — dos da Grã-Bretanha.....	1882—1883.							
<b>ESTRADA DE FERRO DE PERNAMBUCO</b>								
Passagens e fretes.....	1880—1881.	44,8475						
Remuneração ao Engenheiro Charles Noato, como arbitro nas questões entre o Governo e a Companhia Fives Lille.....	1881—1882.							
<b>Leis ns. 2670 de 20 de Outubro de 1875, art. 18, e 2792 de 20 de Outubro de 1877</b>								
DESPEZA COM O PROLONGAMENTO DA ESTRADA DE FERRO D. PEDRO II								
Importancia despendida.....	1879—1880.	2:232,000						
<b>ESTRADA DE FERRO DE BATURITÉ</b>								
Passagens e fretes.....	1880—1881.	179,3988						
<b>ESTRADA DE FERRO DE PAULO AFFONSO</b>								
Despachanto.....	1879—1880.				870,000			
Aluguel de casa.....	1878—1880.				690,000			
Passagens.....	1880—1881.	212,3250						
Fornecimentos.....	1879—1880.	125,028,375						
<b>ESTRADA DE FERRO DE SOBRAL</b>								
Passagens.....	1880—1881.	4:679,3300						
Transporte de generos para os operarios indi- gentos.....	1878—1879.	26:242,5820						
<b>MINISTERIO DA FAZENDA</b>								
<b>Pensionistas e aposentados</b>								
<b>PENSIONISTAS</b>								
Pensões.....	1867—1883.	745,8900				2:017,200		
Meios soldos.....	1873—1882.	440,8800				2:377,6104		
Montopios.....	1875—1882.	320,6142						
<b>Aposentados</b>								
<b>MINISTERIO DO IMPERIO</b>								
Lento da Faculdade de Medicina da Bahia.....	1874—1879.	2:000,000						
<b>MINISTERIO DA FAZENDA</b>								
<b>ESTAÇÕES DE ARRECADADAÇÃO</b>								
<i>Alfandega</i>								
Primeiro Escriptuario.....	1881—1882.							
Conferente.....	1880—1881.							
<b>EMPREGADOS DE REPARTIÇÕES E LOGARES EXTINGTOS</b>								
Ajudante do Administrador das Capatazias da Alfandega do Rio Grande.....	1876—1878.							
<b>THEsourARIAS DE FAZENDA</b>								
<i>Pessoal</i>								
Segundo Escriptuario da de S. Paulo.....	1881—1882.							



	EXERCÍCIOS	MUNICÍPIO DA CÔRTE	BAHIA	SERGIPE	ALAGÓAS	PERNAMBUCO	PARAÍBYBA	RIO GRANDE DO NORTE
<b>THEsourARIAS DE FAZENDA</b>								
<i>Diversas despesas</i>								
Objectos do expediente.....	1881—1882.					205,800		
Publicações.....						203,800		
<b>JUIZO DOS FEITOS</b>								
Procurador.....	1879—1880.							
<b>ESTAÇÕES DE ARRECADAÇÃO</b>								
<b>ALFANDEGA</b>								
<i>Diversas despesas</i>								
Objectos do expediente da do Rio Grande do Norte.....	1880—1881.	655,700						
Objectos do expediente.....	1880—1882.					2.750,729		
Aluguel de casa.....	1881—1882.						30,000	
Água, luz e despesas miúdas.....	1880—1882.					604,600		
<b>RECEBEDORIAS</b>								
Terceiro Escripturario.....	1882—1883.	30,426						
Cobrador (porcentagem).....	1881—1882.					456,483		
<b>MESAS DE RENDAS E COLLECTORIAS</b>								
Commissão pela cobrança das rendas.....	1876—1880.							
<b>AJUDAS DE GUSTO</b>								
A um Praticante da Alfandega.....	1880—1881.							
Por serviço de salvados.....	1881—1882.					80,000		
Passagens a empregados.....	1879—1880.	84,940						
<b>JUROS DIVERSOS, ETC.</b>								
De quantias caucionadas.....	1879—1881.							
		629:660,702	8:890,846	125,846	3:332,166	20:434,176	3:506,347	1:099,970

**Recapi**

	MUNICÍPIO DA CÔRTE	BAHIA	SERGIPE	ALAGÓAS	PERNAMBUCO	PARAÍBYBA	RIO GRANDE DO NORTE
<b>MINISTERIOS</b>	Imperio.....	183:799,120	3:915,474			469,120	342,000
	Justiça.....	34:648,985				2:808,834	715,000
	Estrangeiros.....						30,275
	Marinha.....	222:305,816	143,832			4:024,807	
	Guerra.....	22:635,459		125,846	1:772,166	7:504,229	3:426,072
	Agricultura, Commercio e Obras Publicas.....	161:976,244	4:832,040		1:500,000	172,000	
Fazenda.....	4:295,608				8:454,886	30,000	
	629:660,702	8:890,846	125,846	3:332,166	20:434,176	3:506,347	1:099,970

— Exercícios findos

CEARÁ	PIAUIHY	MARANHÃO	PARÁ	S. PAULO	PARANÁ	SANTA CATHARINA	S. PEDRO	MINAS GERAES	GOYAZ	MATO GROSSO	LONDRES	TOTAL
												205,8300
												209,8080
86,8676												86,8676
												655,8700
												2,753,729
												30,8000
												664,8600
												30,8426
												156,8483
								40,8918				40,8918
			404,8736									404,8736
												80,8000
												84,8940
								42,8371				42,8371
36:692,8224	107,8941	39:623,8648	12:778,8744	2:320,8555	615,8240	1:997,8322	12:001,8938	6:104,8638	4:338,8354	4:992,8371	23:877,8036	812:500,8064

tulação

CEARÁ	PIAUIHY	MARANHÃO	PARÁ	S. PAULO	PARANÁ	SANTA CATHARINA	S. PEDRO	MINAS GERAES	GOYAZ	MATO GROSSO	LONDRES	TOTAL
36:605,8548			645,8162	343,8800				4:172,8781	2:633,8200			282:303,8043
			747,8440	747,8440				143,8500			132,8408	39:759,8166
												132,8408
			454,8362			1:888,8820						225:816,837
			10:348,8833	1:227,8945	228,8400		3:923,8443	309,8000	1:117,8935	4:590,8555	23:744,8628	96:933,8822
	107,8941	39:623,8648			386,8840		175,8012	908,8068	567,8219			194:322,8651
			4:330,8387			108,8502	7:903,8483	571,8289		401,8806		23:212,8337
86,8676												
36:692,8224	107,8941	39:623,8648	12:778,8744	2:320,8555	615,8240	1:997,8322	12:001,8938	6:104,8638	4:338,8354	4:992,8371	23:877,8036	812:500,8064

TABELLA

33. Adiantamento da garantia provincial

A' da Bahia.....	.....
A' de Pernambuco.....	.....

TABELLA

34. Reposições

	MUNICIPIO DA CÔRTE	RIO DE JANEIRO	ESPIRITO SANTO	BAHIA	SERGIPE	PERNAMBUCO	PARAIBA
De directos.....	1:994,680	3:112,157	.....	2:710,788	168,651	24:568,110	86,120
Diversas.....	17:209,012	.....	114,8468	.....	11:957,990	.....	10,000
	19:200,722	3:112,157	114,8468	2:710,788	12:116,641	24:568,110	96,120

FAZENDA

N. 211

de 2 % ás Estradas de Ferro da Bahia, etc.

	LONDRES
.....	314:723\$026
.....	118:367\$445
	433:091\$371

N. 212

e restituições

RIO GRANDE DO NORTE	CEARÁ	MARANHÃO	PARÁ	AMAZONAS	S. PAULO	PARANÁ	SANTA CATHARINA	S. PEDRO	MINAS GERAES	MATO GROSSO	TOTAL
111\$700 80\$181	916\$638	5:209\$542	10:512\$268 94\$687	..... 59\$800	44\$620 580\$315	..... 302\$333	275\$120 207\$188	13:485\$551 188\$527	2:409\$661 1:409\$608	20\$903 189\$000	65:372\$380 32:463\$439
101\$944	916\$638	5:209\$542	10:606\$935	59\$800	624\$935	302\$333	482\$617	13:374\$078	3:930\$269	200\$903	97:836\$019

D. 40

MINISTERIO DA  
**TABELLA**  
Despeza não

	ESPIRITO SANTO	BAHIA
Diferença na conta de movimento de fundos.....	68\$000	223\$000

**TABELLA**  
Despezas pagas e não escriptu

PENSIONISTAS E APOSENTADOS	
Pensão.....	
ALFANDEGAS E MESAS ALFANDEGADAS	
Marinheiros do escaler do Porto Fiscal do Içá.....	
Aluguel de casas.....	
<i>Mesas de rendas e Collectorias</i>	
Commissão pela cobrança das rendas.....	
JUIZO DOS FEITOS DA FAZENDA	
Despezas miudas.....	
JUROS DIVERSOS	
Peculio de escravos.....	
JUROS DO EMPRESTIMO DO COFRE DE ORPHÃOS	
Pagamento.....	



FAZENDA

N. 213

classificada

PARAHYBA	RIO GRANDE DO NORTE	CEARÁ	PIAUHY	MARANHÃO	PARÁ	S. PEDRO	MATO GROSSO	TOTAL
88\$000	156\$600	36\$000	5\$550	140\$014	33\$000	512\$850	56\$000	1:316\$014

N. 214

radas em exercicios anteriores

EXERCICIOS	MUNICIPIO DA CORTE	BAHIA	CEARÁ	MARANHÃO	PARÁ	AMAZONAS	S. PEDRO	TOTAL
1882—1883				36\$400				36\$400
1882—1883						1:680\$600 140\$000		1:680\$600 140\$000
1870—1871 1882—1883		90\$347	52\$800	803\$314	3\$960		467\$992	467\$992 980\$151
1868—1869	153\$900							153\$900
1882—1883				7\$915				7\$915
1872—1883		99\$378		22\$525				1:018\$243
	153\$900	1:086\$065	52\$800	870\$184	3\$960	1:829\$600	467\$992	4:464\$504

TABELLA N. 215

Leis ns. 1837 de 27 de Setembro de 1870, artigo unico, e 2348 de 25 de Agosto de 1873, art. 7º, § unico, n. 4

Fabrico de moedas de nickel e de bronze

	MUNICIPIO DA CÔRTE	ESPIRITO SANTO	BAHIA	ALAGÔAS	PARAHYBA	GOYAZ	TOTAL
Collaboradores para o serviço do troco das moedas.....			458\$322	616\$000	630\$067	.....	1:705\$289
Servente.....		146\$000	.....	.....	104\$000	.....	250\$000
Acondicionamento e conducção de moedas de nickel, bronze e cobre.....	137\$000	.....	.....	.....	82\$000	412\$100	631\$100
	137\$000	146\$000	458\$322	616\$000	816\$067	412\$100	2:586\$389

TABELLA N. 216

Lei n. 2348 de 25 de Agosto de 1873, art. 11 § 5 n. 2

Premio aos navios que se construem no Imperio

Pago no Municipio da Côrte.....	32:595\$500
---------------------------------	-------------

BALANÇOS E QUADROS DIVERSOS

**MOVIMENTO DE FUNDOS NO**

	<b>RECEITA</b>			
	REMESSAS RECEBIDAS	SAQUES FEITOS	SUPRIMENTOS RECEBIDOS	TOTAL
Município da Côrte.....	52.562:709\$976	6:012\$986		52.568:752\$962
Rio de Janeiro.....	306:153\$342			306:153\$342
Espirito Santo.....	276:683\$56	111:796\$123		418:479\$579
Bahia.....	4.122:194\$877	18:535\$733	817\$000	4.141:577\$610
Sergipe.....	216:147\$350	72:200\$900	162\$529	318:510\$779
Alagoas.....	935:885\$264	122:375\$300	114\$040	1.108:074\$604
Pernambuco.....	991:394\$243	19:461\$131	159\$998	1.014:006\$376
Parahyba.....	309:507\$072	1:263\$703	59\$000	310:820\$775
Rio Grande do Norte.....	212:241\$489	1:731\$200	1:530\$666	215:506\$355
Ceará.....	670:115\$389	7.668\$046	38\$550	677:822\$885
Piauhý.....	230:284\$885	5:483\$765		235:770\$650
Maranhão.....	483:030\$541	309:829\$299	136\$800	792:996\$643
Pará.....	1.126:629\$291	8:115\$190	150\$000	1.134:894\$481
Amazonas.....	305:075\$280	153\$000		305:224\$280
S. Paulo.....	1.096:263\$886	2:649\$202	228\$529	1.099:132\$617
Paraná.....	601:576\$359	135:094\$178	200\$000	739:870\$537
Santa Catharina.....	390:586\$825	90:529\$506	271\$200	481:387\$531
S. Pedro.....	3.346:373\$281	522:990\$161	120\$000	3.869:483\$741
Minas Geraes.....	863:874\$714	797:310\$890	290\$888	1.661:476\$192
Goyaz.....	322:910\$518	569:128\$010		892:038\$28
Mato Grosso.....	760.933\$204	737:717\$181		1.498:682\$384
Londres.....	38.667:460\$743			38.667:460\$743
	108.932:768\$933	3.570:093\$701	4:261\$200	112.507:129\$894

EXERCICIO DE 1883 — 1884

	DESEZA			TOTAL
	REMESSAS FEITAS	SAQUES PAGOS	SUPRIMENTOS FEITOS	
Municipio da Côrte.....	55.810:004#237	3.242:532#144	.....	59.082:536#381
Rio de Janeiro.....	1.049:112#406	.....	.....	1.049:112#406
Espirito Santo.....	198:869#956	.....	.....	198:869#956
Bahia.....	9.350:380#909	85#000	511#058	9.350:976#967
Sergipe.....	273:234#724	.....	1:530#668	274:765#390
Alagoas.....	1.075:266#386	1:087#986	200#000	1.076:554#372
Pernambuco.....	7.217:553#384	15:936#520	144#510	7.233:634#414
Parahyba.....	345:572#150	1:250#000	150#998	346:973#148
Rio Grande do Norte.....	183:077#409	.....	.....	183:077#409
Ceará.....	1.3 3:712#603	.....	.....	1.343:712#603
Piauhy.....	292:762#436	.....	136#800	292:899#236
Maranhão.....	1.068:325#394	302:330#061	.....	1.370:655#455
Pará.....	9.747:941#485	6:877#990	.....	9.754:819#176
Amazonas.....	533:965#276	.....	150#000	534:115#276
S. Paulo.....	7.647:386#613	.....	200#888	7.647:677#513
Paraná.....	542:904#128	.....	71#200	542:975#328
Santa Catharina.....	459:187#974	.....	260#000	459:447#974
S. Pedro.....	1.114:085#793	.....	58#080	1.114:143#873
Minas Geraes.....	1.094:133#973	.....	.....	1.094:133#973
Goyaz.....	238:486#610	.....	.....	238:486#610
Mato Grosso.....	512:457#145	.....	.....	512:457#145
Londres.....	8.804:317#999	.....	787#000	8.805:104#999
	108.932:768#993	3.570:099#701	4:261#200	112.507:129#894

## DEPOSITOS

<b>ENTRADA</b>	DINHEIRO	APOLICES	VALORES DIVERSOS	TOTAL
Saldo do exercicio de 1882-1883.....	394:813#468	6.892:657#077	191:867#458	7.479:338#003
Recebidos.....	1.117:839#094	595:511#111	10:000#000	1.723:350#205
Passagem da caixa geral.....	351:370#928	.....	.....	351:370#928
Fianças.....	206:275#207	113:500#000	.....	319:775#207
	2.070:298#697	7.601:668#188	201:867#458	9.873:834#343

## DIFFERENTES

<b>ENTRADA</b>	JOIAS E OUTROS OBJECTOS DE OURO, PRATA E COBRE	APOLICES	LETRAS A VENCER	SELLOS DO CORREIO GERAL	ESTAMPILHAS DE SELLO ADHESIVO	TITULOS DIVERSOS	TOTAL
Saldo do exercicio de 1882-1883.....	34:840#101	96:737#145	13:851#010	15#000	4.194:618#240	3.692:819#737	8.029:881#233
Recebidos.....	599#720	.....	.....	5:786#180	6.839:295#400	2:427#000	6.848:108#300
	35:439#821	96:737#145	13:851#010	5:801#180	11.030:913#640	3.695:246#737	14.877:989#533

# E CAUÇÕES

<b>SAHIDA</b>	DINHEIRO	APOLICES	VALORES DIVERSOS	TOTAL
Levantamento de fianças.....	498:200\$591	701:600\$000	.....	1.199:700\$591
Passagem para a caixa geral.....	880:949\$303	.....	.....	880:949\$303
Entregues.....	99:512\$684	36:777\$777	40:000\$000	146:290\$461
Saldo que passa para o exercicio de 1884-1885.....	591:636\$119	6.863:390\$411	191:867\$458	7.646:893\$988
	2.070:298\$697	7.601:668\$188	201:867\$458	9.873:834\$343

# VALORES

<b>SAHIDA</b>	JOIAS E OUTROS OBJECTOS DE OURO, PRATA E COBRE	APOLICES	LETRAS A VENCER	SELLOS DO CORREIO GERAL	ESTAMPILHAS DE SELLO ADHESIVO	TITULOS DIVERSOS	TOTAL
Entregues.....	386\$610	21:087\$143	200\$000	5:786\$180	4.931:930\$000	1:904\$141	4.967:294\$076
Saldo que passa para o exercicio de 1884-1885.....	35:053\$211	72:650\$000	13:631\$010	15\$000	6.095:983\$610	3.693:342\$506	9.910:693\$437
	35:430\$821	96:737\$143	13:851\$010	5:801\$180	11.030:913\$640	3.695:246\$737	14.877:980\$333

Apólices do

Saldo do exercício de 1882—1883.....	958:500\$000
--------------------------------------	--------------

Apólices do

Saldo do exercício de 1882—1883.....	6.241:500\$000
--------------------------------------	----------------

Apólices de

Saldo do exercício de 1882—1883.....	479:200\$000
--------------------------------------	--------------

Apólices de

Saldo do exercício de 1882—1883.....	8.395:800\$000
--------------------------------------	----------------



### Emprestimo Nacional de 1868

Saldo que passa para o exercicio de 1884—1885.....	958:500\$000
--	--------------

### Emprestimo Nacional de 1879

Saldo que passa para o exercicio de 1884—1885.....	6.241:500\$000
--	----------------

5 %

Saldo que passa para o exercicio de 1884—1885.....	479:200\$000
--	--------------

6 %

Saldo que passa para o exercicio de 1884—1885.....	8.395:800\$000
--	----------------

**DESENVOLVIMENTO DA TABELLA**

ENTRADA	DINHEIRO	APOLICES	VALORES DIVERSOS	TOTAL
<b>Município da Corte</b>				
Saldo do exercicio de 1882—1883.....	2:000\$000	4.982:600\$000	20:000\$000	4.974:600\$000
Recebidos.....	688:723\$553	501:500\$000		1.190:223\$553
Passagem da Caixa Geral.....	310:314\$131			310:314\$131
	1.001:037\$084	5.484:100\$000	20:000\$000	6.475:137\$084
<b>Espirito Santo</b>				
Saldo do exercicio de 1882—1883.....	1:765\$472	2:900\$000	29:341\$831	34:007\$303
Recebidos.....		3:200\$000		3:200\$000
	1:765\$472	6:100\$000	29:341\$831	37:207\$303
<b>Bahia</b>				
Saldo do exercicio de 1882—1883.....		454:910\$300	26:166\$702	481:086\$002
Fianças.....	23:229\$000	52:000\$000		75:229\$000
Passagem da Caixa Geral.....	4:723\$890			4:723\$890
	27:954\$890	506:910\$300	26:166\$702	561:040\$802
<b>Sergipe</b>				
Saldo do exercicio de 1882—1883.....	\$799			\$799
<b>Alagoas</b>				
Saldo do exercicio de 1882—1883.....	8:497\$201	8:000\$000		16:497\$201
Recebidos.....	22:029\$372	20:000\$000		42:029\$372
Passagem da Caixa Geral.....	21:200\$607			21:200\$607
	51:427\$880	28:000\$000		79:427\$880
<b>Pernambuco</b>				
Saldo do exercicio de 1882—1883.....	445:947\$667	337:600\$000	11:963\$678	495:511\$345
Recebidos.....	247:996\$744	18:000\$000		265:996\$744
	393:944\$411	355:600\$000	11:963\$678	761:508\$089
<b>Parahyba</b>				
Saldo do exercicio de 1882—1883.....	2:083\$220	3:000\$000	270\$760	5:353\$980
Recebidos.....	3:256\$171	4:000\$000		7:256\$171
	5:339\$391	7:000\$000	270\$760	12:610\$151
<b>Rio Grande do Norte</b>				
Saldo do exercicio de 1882—1883.....	4:863\$605	6:300\$000		11:163\$605
Recebidos.....	1:767\$555	1:200\$000		2:967\$555
	6:631\$160	7:500\$000		14:071\$160
<b>Ceará</b>				
Saldo do exercicio de 1882—1883.....	9:277\$750	15:000\$000		24:277\$750
Recebidos.....	800\$000	900\$000		1:700\$000
	10:077\$750	15:900\$000		25:977\$750
<b>Maranhão</b>				
Saldo do exercicio de 1882—1883.....	17:640\$829	26:900\$000		44:540\$829
Recebidos.....	50:000\$000	4:000\$000	10:000\$000	64:000\$000
Fianças.....	3:450\$000			3:450\$000
	71:090\$829	30:900\$000	10:000\$000	111:990\$829

# DE DEPOSITOS E CAUÇÕES

SANHA	DINHEIRO	APOLICES	VALORES DIVERSOS	TOTAL
<b>Município da Corte</b>				
Levantamento de fianças.....	310:314#431	376:200#000		886:514#431
Passagem para a Caixa Geral.....	688:723#553			688:723#553
Saldo que passa para o exercício de 1884—1885.....	2:000#000	4.877:900#000	20:000#000	4.899:900#000
	1.001:037#984	5.454:100#000	20:000#000	6.475:137#984
<b>Espirito Santo</b>				
Saldo que passa para o exercício de 1884—1885.....	1:765#472	6:100#000	20:344#831	37:207#303
<b>Bahia</b>				
Levantamento de fianças.....	9:235#890	68:900#000		77:235#890
Passagem para a Caixa Geral.....	18:719#000			18:719#000
Saldo que passa para o exercício de 1884—1885.....		438:919#300	26:166#702	463:086#002
	27:954#890	506:919#300	26:166#702	561:040#892
<b>Sergipe</b>				
Saldo que passa para o exercício de 1884—1885.....	\$799			\$799
<b>Alagoas</b>				
Levantamento de fianças.....	7:019#666	20:000#000		27:019#666
Saldo que passa para o exercício de 1884—1885.....	44:407#744	8:000#000		52:407#744
	51:427#380	28:000#000		79:427#380
<b>Pernambuco</b>				
Levantamento de fianças.....	99:423#827			99:423#827
Saldo que passa para o exercício de 1884—1885.....	294:520#584	355:600#000	11:963#678	662:084#262
	393:944#411	355:600#000	11:963#678	761:508#089
<b>Parahyba</b>				
Levantamento de fianças.....	310#471			310#471
Saldo que passa para o exercício de 1884—1885.....	5:028#920	7:000#000	270#760	12:299#680
	5:339#391	7:000#000	270#760	12:610#451
<b>Rio Grande do Norte</b>				
Levantamento de fianças.....	2:073#179	2:500#000		4:573#179
Saldo que passa para o exercício de 1884—1885.....	4:407#981	5:000#000		9:497#981
	6:574#160	7:500#000		14:074#160
<b>Ceará</b>				
Levantamento de fianças.....	2:020#000	6:000#000		8:020#000
Passagem para a Caixa Geral.....	8:057#750			8:057#750
Saldo que passa para o exercício de 1884—1885.....		9:900#000		9:900#000
	10:077#750	15:900#000		25:977#750
<b>Maranhão</b>				
Levantamento de fianças.....	216#000	1:000#000		1:216#000
Entregues.....	60:000#000		10:000#000	70:000#000
Saldo que passa para o exercício de 1884—1885.....	10:874#829	29:900#000		40:774#829
	71:090#829	30:900#000	10:000#000	111:990#829

*Continuação do desenvolvimento da*

ENTRADA	DINHEIRO	APOLICES	VALORES DIVERSOS	TOTAL
<b>Pará</b>				
Saldo do exercicio de 1882—1883.....	77:387#035	.....	89:654#287	167:038#322
Recebidos.....	6:750#000	2:200#000	.....	8:950#000
	84:137#035	2:200#000	89:654#287	175:988#322
<b>Amazonas</b>				
Saldo do exercicio de 1882—1883.....	798#000	8:800#000	.....	9:598#000
Recebidos.....	11:040#000	.....	.....	11:040#000
	11:838#000	8:800#000	.....	20:638#000
<b>S. Paulo</b>				
Saldo do exercicio de 1882—1883.....	15:606#750	293:600#000	.....	309:206#750
Passagem da Caixa Geral.....	15:130#000	.....	.....	15:130#000
Fianças.....	24:725#000	4:800#000	.....	29:525#000
	55:461#750	298:400#000	.....	353:861#750
<b>Paraná</b>				
Saldo do exercicio de 1882—1883.....	6:838#702	.....	.....	6:838#702
Fianças.....	2:138#800	.....	.....	2:138#800
	8:977#502	.....	.....	8:977#502
<b>Santa Catharina</b>				
Saldo do exercicio de 1882—1883.....	6:100#000	9:800#000	.....	15:900#000
Recebidos.....	9:050#000	.....	.....	9:050#000
	15:150#000	9:800#000	.....	24:950#000
<b>S. Pedro</b>				
Saldo do exercicio de 1882—1883.....	34:927#466	206:660#000	2:452#200	244:039#666
Fianças.....	152:732#407	56:700#000	.....	209:432#407
	187:659#873	263:360#000	2:452#200	453:472#073
<b>Minas Geraes</b>				
Saldo do exercicio de 1882—1883.....	51:400#000	45:000#000	.....	96:400#000
Recebidos.....	15:750#000	22:000#000	.....	37:750#000
	67:150#000	67:000#000	.....	134:150#000
<b>Goyaz</b>				
Saldo do exercicio de 1882—1883.....	5:594#527	.....	4:200#000	9:794#527
Recebidos.....	3:040#499	.....	.....	3:040#499
	8:635#026	.....	4:200#000	12:835#026
<b>Mato Grosso</b>				
Saldo do exercicio de 1882—1883.....	.....	53:800#000	7:821#000	61:621#000
Recebidos.....	7:275#000	3:400#000	.....	10:675#000
	7:275#000	57:200#000	7:821#000	72:296#000
<b>Londres</b>				
Saldo do exercicio de 1882—1883.....	4:444#445	467:777#777	.....	472:222#222
Recebidos.....	50:360#000	15:111#111	.....	65:471#111
	54:804#445	482:888#888	.....	537:693#333

*tabella de — Depositos e Cauções*

<b>SAHIDA</b>	<b>DINHEIRO</b>	<b>APOLICES</b>	<b>VALORES DIVERSOS</b>	<b>TOTAL</b>
<b>Pará</b>				
Entregues.....	4:443\$114	1:000\$000	.....	5:443\$114
Saldo que passa para o exercicio de 1884—1885.....	79:693\$921	1:200\$000	89:654\$287	170:545\$208
	84:137\$035	2:200\$000	89:654\$287	175:988\$322
<b>Amazonas</b>				
Entregues.....	7:910\$570	.....	.....	7:910\$570
Saldo que passa para o exercicio de 1884—1885.....	3:918\$430	8:800\$000	.....	12:718\$430
	11:838\$000	8:800\$000	.....	20:638\$000
<b>S. Paulo</b>				
Levantamento de fianças.....	21:730\$000	12:800\$000	.....	34:530\$000
Passagem para a Caixa Geral.....	30:080\$000	.....	.....	30:080\$000
Saldo que passa para o exercicio de 1884—1885.....	3:642\$750	285:600\$000	.....	289:242\$750
	55:461\$750	298:400\$000	.....	353:861\$750
<b>Paraná</b>				
Levantamento de fianças.....	2:570\$000	.....	.....	2:570\$000
Saldo que passa para o exercicio de 1884—1885.....	6:407\$502	.....	.....	6:407\$502
	8:977\$502	.....	.....	8:977\$502
<b>Santa Catharina</b>				
Entregues.....	7:600\$000	.....	.....	7:600\$000
Saldo que passa para o exercicio de 1884—1885.....	7:550\$000	9:800\$000	.....	17:350\$000
	15:150\$000	9:800\$000	.....	24:950\$000
<b>S. Pedro</b>				
Levantamento de fianças.....	43:286\$328	15:000\$000	.....	58:286\$328
Passagem para a Caixa Geral.....	85:000\$000	.....	.....	85:000\$000
Saldo que passa para o exercicio de 1884—1885.....	59:373\$545	248:360\$000	2:452\$200	310:185\$745
	187:680\$873	263:360\$000	2:452\$200	453:472\$073
<b>Minas Geraes</b>				
Entregues.....	15:750\$000	17:000\$000	.....	32:750\$000
Saldo que passa para o exercicio de 1884—1885.....	51:400\$000	50:000\$000	.....	101:400\$000
	67:150\$000	67:000\$000	.....	134:150\$000
<b>Goyaz</b>				
Saldo que passa para o exercicio de 1884—1885.....	8:635\$026	.....	4:200\$000	12:835\$026
<b>Mato Grosso</b>				
Entregues.....	3:800\$000	1:000\$000	.....	4:800\$000
Saldo que passa para o exercicio de 1884—1885.....	3:475\$000	56:200\$000	7:821\$000	67:496\$000
	7:275\$000	57:200\$000	7:821\$000	72:296\$000
<b>Londres</b>				
Entregues.....	.....	17:777\$777	.....	17:777\$777
Passagem para a Caixa Geral.....	50:360\$000	.....	.....	50:360\$000
Saldo que passa para o exercicio de 1884—1885.....	4:444\$445	465:111\$111	.....	469:555\$556
	54:804\$445	482:888\$888	.....	537:693\$333

## DESENVOLVIMENTO DA TABELLA

ENTRADA	JOIAS E OUTROS OB- JECTOS DE OURO, PRATA E COBRE	APOLICES	LETRAS A VENCER	SELLOS DO CORREIO GERAL	ESTAMPILHAS DE SELLO ADHESIVO	TITULOS DIVERSOS	TOTAL
<b>MUNICIPIO DA CÔRTE</b>							
Saldo do exercicio de 1882—1883...	10:198\$319	11:000\$000	.....	.....	2.666:393\$700	1.221:370\$000	3.908:963\$019
Recebidos.....	.....	.....	.....	.....	5.148:372\$000	335\$000	5.148:707\$655
	10:198\$319	11:000\$000	.....	.....	7.814:765\$700	1.221:705\$000	9.037:669\$019
<b>ESPIRITO SANTO</b>							
Saldo do exercicio de 1882—1883...	11:059\$200	.....	.....	.....	.....	12\$000	11:071\$200
Recebidos.....	.....	.....	.....	5:786\$180	79:170\$800	5\$000	84:961\$980
	11:059\$200	.....	.....	5:786\$180	79\$170\$800	17\$000	96:033\$180
<b>BAHIA</b>							
Saldo do exercicio de 1882—1883...	.....	800\$000	200\$000	.....	199:215\$600	.....	200:215\$600
Recebidos.....	.....	.....	.....	.....	279:500\$000	5\$000	279:505\$000
	.....	800\$000	200\$000	.....	478:715\$600	5\$000	479:720\$600
<b>SERGIPE</b>							
Saldo do exercicio de 1882—1883...	.....	.....	3:471\$010	.....	33:396\$600	2:405\$500	38:973\$110
<b>ALAGÔAS</b>							
Saldo do exercicio de 1882—1883...	.....	.....	.....	.....	44:232\$200	1:252\$000	45:504\$200
Recebidos.....	.....	.....	.....	.....	59:500\$000	5\$000	59:505\$000
	.....	.....	.....	.....	94:732\$200	1:257\$000	96:000\$200
<b>PERNAMBUCO</b>							
Saldo do exercicio de 1882—1883...	82\$060	3:000\$000	.....	.....	123:301\$000	2.452:981\$357	2.579:338\$317
Recebidos.....	.....	.....	.....	.....	240:007\$000	5\$000	240:072\$000
	52\$960	3:000\$000	.....	.....	363:308\$000	2.452:989\$357	2.819:410\$317
<b>PARAHYBA</b>							
Saldo do exercicio de 1882—1883...	.....	.....	.....	.....	29:275\$200	12\$000	29:287\$200
Recebidos.....	.....	.....	.....	.....	8:503\$800	5\$000	8:508\$800
	.....	.....	.....	.....	37:779\$000	17\$000	37:796\$000
<b>RIO GRANDE DO NORTE</b>							
Saldo do exercicio de 1882—1883...	4:971\$890	.....	.....	.....	35:409\$800	756\$320	41:138\$010
Recebidos.....	.....	.....	.....	.....	33:605\$000	5\$000	33:610\$000
	4:971\$890	.....	.....	.....	69:014\$800	761\$320	74:748\$010
<b>CEARA</b>							
Saldo do exercicio de 1882—1883...	.....	.....	.....	.....	59:791\$600	33\$500	59:825\$100
Recebidos.....	.....	.....	.....	.....	20:127\$400	2:005\$000	22:132\$400
	.....	.....	.....	.....	79:919\$000	2:038\$500	81:957\$500
<b>MARANHÃO</b>							
Saldo do exercicio de 1882—1883...	303\$926	25:337\$145	.....	.....	118:679\$600	2:553\$500	146:876\$131
Recebidos.....	599\$720	.....	.....	.....	48:263\$200	5\$000	48:867\$020
	905\$846	25:337\$145	.....	.....	166:942\$800	2:558\$500	195:744\$051

## DE DIFFERENTES VALORES

SAHIDA	JOIAS E OUTROS OB- JECTOS DE OURO, PRATA E COBRE	APOLICES	LETRAS A VENCER	SELLOS DO CORREIO GERAL	ESTAMPILHAS DE SELLO ADHESIVO	TITULOS DIVERSOS	TOTAL
<b>MUNICIPIO DA CÔRTE</b>							
Entregues.....					3.568:068\$900		3.568:068\$900
Saldo que passa para o exercicio de 1884—1885.....	10:198\$319	11:000\$000			4.246:696\$800	1.221:705\$000	5.489:600\$119
	10:198\$319	11:000\$000			7.814:765\$700	1.221:705\$000	9.057:669\$019
<b>ESPIRITO SANTO</b>							
Entregues.....				5:786\$180	16:898\$600		22:684\$780
Saldo que passa para o exercicio de 1884—1885.....	11:059\$200				62:272\$200	17\$000	73:348\$400
	11:059\$200			5:786\$180	79:170\$800	17\$000	96:033\$180
<b>BAHIA</b>							
Entregues.....			200\$000		212:188\$600		212:388\$600
Saldo que passa para o exercicio de 1884—1885.....		800\$000			266:527\$000	5\$000	267:332\$000
		800\$000	200\$000		478:715\$600	5\$000	479:720\$600
<b>SERGIPE</b>							
Saldo que passa para o exercicio de 1884—1885.....			3:471\$010		33:306\$600	2:105\$500	38:973\$110
<b>ALAGÔAS</b>							
Entregues.....					39:594\$600		39:594\$600
Saldo que passa para o exercicio de 1884—1885.....					55:157\$600	1:257\$000	56:414\$600
					94:752\$200	1:257\$000	96:009\$200
<b>PERNAMBUCO</b>							
Entregues.....					275:797\$200	1:702\$008	277:499\$208
Saldo que passa para o exercicio de 1884—1885.....	52\$960	3:000\$000			87:570\$800	2.451:287\$349	2.541:914\$109
	52\$960	3:000\$000			363:368\$000	2.452:989\$357	2.819:410\$317
<b>PARANHIBA</b>							
Entregues.....					16:127\$000		16:127\$000
Saldo que passa para o exercicio de 1884—1885.....					21:652\$000	17\$000	21:669\$000
					37:779\$000	17\$000	37:796\$000
<b>RIO GRANDE DO NORTE</b>							
Entregues.....	70\$270				17:060\$000		17:130\$270
Saldo que passa para o exercicio de 1884—1885.....	4:901\$020				51:954\$800	761\$320	57:617\$740
	4:971\$800				69:014\$800	761\$320	74:748\$010
<b>CEARÁ</b>							
Entregues.....					38:880\$000		38:880\$000
Saldo que passa para o exercicio de 1884—1885.....					41:039\$000	2:038\$500	43:077\$500
					79:919\$000	2:038\$500	81:957\$500
<b>MARANHÃO</b>							
Entregues.....		24:087\$145			53:353\$700	202\$133	77:642\$978
Saldo que passa para o exercicio de 1884—1885.....	905\$546	1:250\$000			113:589\$100	2:356\$427	118:101\$073
	905\$546	25:337\$145			166:942\$800	2:558\$560	195:744\$051

*Continuação do desenvolvimento*

<b>ENTRADA</b>	<b>JOIAS E OUTROS OBJECTOS DE OURO, PRATA E COBRE</b>	<b>APOLICES</b>	<b>LETRAS A VENCER</b>	<b>SELLOS DO CORREIO GERAL</b>	<b>ESTAMPILHAS DE SELLO ADHESIVO</b>	<b>TITULOS DIVERSOS</b>	<b>TOTAL</b>
<b>PARÁ</b>							
Saldo do exercicio de 1882—1883...		4:600\$000	9:200\$000		26:998\$000	1:336\$000	42:134\$000
Recebidos.....						5\$000	5\$000
		4:600\$000	9:200\$000		26:998\$000	1:341\$000	42:139\$000
<b>AMAZONAS</b>							
Saldo do exercicio de 1882—1883...	600\$000				47:421\$800	984\$500	49:006\$300
Recebidos.....					17:951\$400	5\$000	17:956\$400
	600\$000				65:373\$200	989\$500	66:962\$700
<b>S. PAULO</b>							
Saldo do exercicio de 1882—1883...	129\$480				128:207\$000	1:999\$500	127:395\$980
Recebidos.....					248:030\$000	5\$000	248:035\$000
	129\$480				373:297\$000	2:004\$500	375:430\$980
<b>PARANA'</b>							
Saldo do exercicio de 1882—1883...					27:938\$400	2:666\$000	30:604\$400
Recebidos.....					54:720\$000	5\$000	54:725\$000
					82:658\$400	2:671\$000	85:329\$400
<b>SANTA CATHARINA</b>							
Saldo do exercicio de 1882—1883...	350\$500			15\$000	39:907\$200	985\$500	41:258\$200
Recebidos.....					26:700\$000	5\$000	26:705\$000
	350\$500			15\$000	66:607\$200	990\$500	67:963\$200
<b>S. PEDRO</b>							
Saldo do exercicio de 1882—1883...	3:726\$606	37:200\$000	980\$000		142:587\$400	1:321\$000	185:815\$006
Recebidos.....					518:520\$000	16\$000	518:536\$000
	3:726\$606	37:200\$000	980\$000		661:107\$400	1:336\$000	704:350\$006
<b>MINAS GERAES</b>							
Saldo do exercicio de 1882—1883...	2:428\$940	14:800\$000			174:677\$500	1:335\$500	193:241\$940
Recebidos.....					65:262\$500	5\$000	65:267\$800
	2:428\$940	14:800\$000			239:940\$300	1:340\$500	258:509\$740
<b>GOYAZ</b>							
Saldo do exercicio de 1882—1883...	1:016\$380				60:208\$240	1:412\$500	62:337\$120
Recebidos.....					2\$000	7\$000	9\$000
	1:016\$380				60:210\$240	1:419\$500	62:346\$120
<b>MATO GROSSO</b>							
Saldo do exercicio de 1882—1883...					236:897\$400		236:897\$400



*da tabella de differentes valores*

<b>SAHIDA</b>	<b>JOIAS E OUTROS OB- JECTOS DE OURO, PRATA E COBRE</b>	<b>APOLICES</b>	<b>LETRAS A VENCER</b>	<b>SELLOS DO CORREIO GERAL</b>	<b>ESTAMPILHAS DE SELLO ADHESIVO</b>	<b>TITULOS DIVERSOS</b>	<b>TOTAL</b>
<b>PARÁ</b>							
Saldo que passa para o exercicio de 1884—1885.....		4:600\$000	9:200\$000		26:998\$000	1:341\$000	42:139\$000
<b>AMAZONAS</b>							
Entregues.....					24:764\$800		24:764\$800
Saldo que passa para o exercicio de 1884—1885.....	600\$000				40:608\$400	989\$500	42:197\$900
	600\$000				65:373\$200	989\$800	66:962\$700
<b>S. PAULO</b>							
Entregues.....	129\$480				236:964\$000		237:093\$480
Saldo que passa para o exercicio de 1884—1885.....					136:333\$000	2:004\$500	138:337\$500
	129\$480				373:297\$000	2:004\$500	375:430\$980
<b>PARANA'</b>							
Entregues.....					29:214\$000		29:214\$000
Saldo que passa para o exercicio de 1884—1885.....					53:444\$400	2:671\$000	56:115\$400
					82:658\$400	2:671\$000	85:329\$400
<b>SANTA CATIARINA</b>							
Entregues.....					30:454\$000		30:454\$000
Saldo que passa para o exercicio de 1884—1885.....	350\$500			15\$000	36:153\$200	990\$500	37:509\$200
	350\$500			15\$000	66:607\$200	990\$500	67:963\$200
<b>S. PEDRO</b>							
Entregues.....					221:959\$000		221:959\$000
Saldo que passa para o exercicio de 1884—1885.....	3:726\$606	37:200\$000	980\$000		439:148\$400	1:336\$000	482:391\$006
	3:726\$606	37:200\$000	980\$000		661:107\$400	1:336\$000	704:350\$006
<b>MINAS GERAES</b>							
Entregues.....					138:853\$600		138:853\$600
Saldo que passa para o exercicio de 1884—1885.....	2:428\$910	14:800\$000			401:086\$700	1:340\$500	419:636\$140
	2:428\$910	14:800\$000			239:940\$300	1:340\$500	258:509\$740
<b>GOYAZ</b>							
Entregues.....	186\$860				10:300\$000		10:486\$860
Saldo que passa para o exercicio de 1884—1885.....	829\$320				49:910\$240	1:119\$500	51:859\$260
	1:016\$380				60:210\$240	1:119\$500	62:346\$120
<b>MATO GROSSO</b>							
Entregues.....					4:452\$000		4:452\$000
Saldo que passa para o exercicio de 1884—1885.....					232:445\$400		232:445\$400
					236:897\$400		236:897\$400

## QUADRO DA DIVIDA ACTIVA DO IMPERIO LIQUIDADA ATE 31 DE DEZEMBRO DE 1884

ORIGEM	1808 - 50	1850 - 84	TOTAL	COBRAVEL	INCOTRAVEL
Alcances.....	647:480,522	5.200:680,532	5.848:167,534	4.274:387,140	1.573:773,414
Armazenagem.....		1:613,890	1:613,890	1:613,890	
Arrematações.....	9:777,887		9:777,887	3:736,642	6:021,215
Contribuição do monte-pio.....		30,833	30,833	30,833	
Datas minoras.....	12,500		12,500		12,500
Decima adicional de corporações do mão morta.....	823,640	22:677,822	23:482,772	16:846,077	6:636,695
Dita da legua além da demarcação.....	11:520,446	16:982,874	28:503,320	28:503,320	
Dita urbana.....	16:368,135	132:231,132	148:619,267	147:530,333	1:068,934
Direitos de assucar.....	8:813,227		8:813,227		8:813,227
Ditos de consumo.....	4:609,582	17:742,908	22:352,980	15:711,909	6:641,011
Ditos de entrada.....	341:379,592	172,440	341:552,002		341:552,002
Ditos de exportação.....	2:072,880	19:224,137	31:296,940	11:596,223	19:700,687
Ditos de 5 % na compra e venda de embarcações.....		15,000	15,000		15,000
Ditos de 15 % das embarcações estrangeiras que passam a nacionaes.....		1:732,500	1:732,500	1:732,500	
Dizima de Chancellaria.....	20:080,596	100:000,565	120:081,561	32:787,552	87:294,009
Dizimos.....	26:179,644	2:901,639	20:081,603	28:403,278	677,723
Ditos do gado.....	3:689,465	631,902	4:321,367	846,577	3:474,790
Ditos de minças.....	2:129,146	179,843	2:308,971		2:308,971
Donativos.....	19:275,830	920,000	20:195,830		20:195,830
Emolumentos.....		222,520	222,520	85,630	137,890
Fóros de terrenos e de marinhãs.....	47:147,808	124:798,877	171:946,385	138:328,931	33:617,454
Fundo de emancipação.....		368:597,600	368:597,600	248:787,500	119:810,100
Imposto do despachantes e corretores.....	517,250	4:287,850	4:804,750	4:804,750	
Dito de industrias e profissões.....		6:277:349,865	6:277:349,865	5:309:747,842	967:602,023
Dito pessoal.....		1:642:354,601	1:642:354,601	1:278:349,438	363:805,163
Dito predial.....		401:028,888	401:028,888	399:440,661	10:587,947
Dito sobre aguardente.....	32:986,283	39:804,563	72:790,846	71:890,850	894,896
Dito sobre barcos do interior.....	7:435,933	30:890,079	38:326,032	12:786,924	25:539,108
Dito sobre casas de leilões e modas.....	1:156,000	7:127,560	8:283,560	8:148,840	133,720
Dito sobre casas de moveis e roupa feita.....	933,798	12:770,836	13:704,634	10:666,634	3:038,000
Dito sobre o fumo.....		60:461,463	60:461,463	52:138,828	8:322,635
Dito sobre lojas.....	210:398,260	991:485,825	1.201:884,185	833:766,503	368:117,682
Dito sobre loterias.....	42:944,758	8:224,448	51:199,216		51:199,216
Dito de 8 % sobre os premios das mesmas.....		91,000	91,000		91,000
Dito sobre segos.....	2:917,832	1:783,912	4:701,744	4:440,435	270,500
Dito sobre subsidio o vencimentos.....		75:650,866	75:650,866	69:203,243	6:447,623
Dito de transmissão de propriedade.....		9:075,772	9:075,772	9:075,772	
Indemnizações.....	37:803,210	1.014:402,837	1.052:207,857	982:003,774	70:203,773
Laudemios.....	144,812	167,800	312,612	263,842	48,770
Lazareto Mont-Serrat.....		2:072,500	2:072,500		2:072,500
Letras.....	171:200,883	203:105,108	374:306,991	145:950,015	228:356,976
Ditas recambiadas.....	1:650,000		1:650,000		1:650,000
Meia siza.....		1:705,000	1:705,000	1:705,000	
Multas o juros.....	13:020,070	1.409:349,927	1.422:369,997	1.218:291,593	204:197,504
Novos e velhos direitos.....	10:265,751	6:511,634	16:777,205	3:608,930	13:168,275
Renda de Arsenaes.....		36:776,837	36:776,837	36:776,837	
Dita dos Correios.....		4:749,872	4:749,872	4:749,872	
Dita extincta.....	36:730,992		36:730,992		36:730,992
Dita do Morgado de Santa Barbara.....	916,610	32:652,110	33:568,720	11:156,240	22:412,480
Dita de proprios nacionaes.....	2:944,514	196:813,843	199:757,957	184:643,921	15:114,036
Dita da Typographia Nacional.....		3:955,500	3:955,500	3:955,500	
Rendimento de 5 reis em libra de carne verde.....	1:140,604		1:140,604		1:140,604
Reposições e restituições.....	42:137,852	1:741,591	13:870,843	10:103,047	3:776,796
Revalidação.....		27:902,863	27:902,863	8:039,918	19:862,945
Salarios de africanos livres.....	51:501,883	154:175,886	208:677,869	140:681,252	67:996,617
Sello fixo e proporcional.....	4:291,535	7:036,873	11:328,328	6:488,873	4:839,455
Dito de heranças e legados.....	76:025,589	62:394,868	138:420,457	89:890,928	48:529,529
Siza de bens de raiz.....	3:500,521	5:425,426	8:925,947	4:001,644	4:924,303
Subsidio litterario.....	6:325,800		6:325,800		6:325,800
Taxa de escravos.....	126:301,540	3:379:937,594	3,506:239,024	2,833:175,977	673:063,047
Terças partes de officios.....	131:165,629		131:165,629		131:165,629
Venda de generos e proprios nacionaes.....		11:545,684	11:545,684	9:383,107	2:162,577
	2.160:980,425	22.136:992,949	24.297:973,374	18.701:346,080	5.596:627,285

# TABELLAS PARCIAES DA DIVIDA ACTIVA DO MUNICIPIO E PROVINCIAS

## AMAZONAS

ORIGEM	1808 - 50	1850 - 84	TOTAL	COBRAVEL	INCOTRAVEL
Imposto de lojas.....		1.878,960	1.878,960	1.734,425	144,535
Dito do industrias e profissões.....		32.875,266	32.875,266	29.922,592	2.952,674
Dito predial.....		800,000	800,000	800,000	
Dito pessoal.....		3.690,760	3.690,760	1.845,380	1.845,380
Multas.....		4.337,436	4.337,436	4.128,098	209,338
Taxa.....		10.884,000	10.884,000	6.556,000	4.328,000
		54.186,422	54.186,422	44.680,495	9.499,927

## PARÁ

Alcanceos.....	4.163,903	8.564,251	9.728,154	7.261,769	9.728,154
Direitos de exportação.....	10.892,653		10.892,653	3.630,884	1.536,662
Ditos de consumo.....	4.609,082		4.609,082	4.347,972	673,983
Fóros do terronos e de marinhas.....	1.788,543	233,512	2.021,955	35.587,531	17.793,665
Imposto sobre lojas.....	30.500,612	22.883,384	53.380,996	56.234,524	56.234,524
Dito do industrias e profissões.....		168.702,672	168.702,672	112.468,448	1.994,526
Dito predial.....		3.883,280	3.883,280	2.588,954	22.476,442
Dito pessoal.....		07.428,426	07.428,426	44.952,284	4.851,70
Laudomios.....	144,512		144,512	96,542	6.472,161
Multas e juros.....	157,848	18.352,335	18.517,383	12.744,822	74.573,333
Taxa de escravos.....	49.456,000	174.264,000	223.720,000	149.146,667	
	98.714,053	464.315,960	563.030,013	368.867,909	194.162,104

## MARANHÃO

Alcanceos.....	28.090,493	2.749,493	30.839,986	2.749,493	28.090,493
Revalidação do selto.....		5,400	5,400		
Fóros do terronos e de marinhas.....	4.563,463	3.953,228	8.516,691	3.677,794	1.838,897
Imposto sobre lojas.....	7.418,200	8.049,354	16.067,554	3.825,448	12.242,106
Dito do industrias e profissões.....		38.083,077	38.083,077	25.388,478	12.694,599
Dito predial.....		732,000	732,000		
Dito pessoal.....		10.444,509	10.444,509	2.684,940	7.759,569
Dito sobre o fumo.....		3.318,210	3.318,200	2.205,200	4.110,000
Dito sobre vencimentos.....		249,014	249,014		
Indemnizações.....	374,802	250,800	625,602		625,602
Multas e juros.....	302,546	15.374,561	15.677,107	10.431,865	5.225,732
Renda de proprios nacionaes.....	171,842	5.608,540	5.779,961	3.255,600	2.524,361
Salario de africanos livres.....	1.554,000	170,000	2.124,000		2.124,000
Taxa de escravos.....	5.252,500	74.223,600	79.477,600	52.985,067	26.492,533
	44.726,525	161.213,866	208.940,391	108.212,539	100.727,852

## PIAUHY

Alcanceos.....	1.434,041	98,462	1.532,503	1.533,103	177,544
Imposto sobre lojas.....	160,800	1.814,544	1.975,344	1.797,800	1.548,220
Dito sobre industrias e profissões.....		12.565,820	12.565,820	11.017,300	22,520
Dito predial.....		318,200	318,200	316,000	
Dito pessoal.....		374,420	374,420	374,420	2.417,970
Indemnizações.....		3.533,840	3.533,840	1.095,840	
Letras.....	2,304	5.265,923	5.265,923	5.265,923	551,962
Multas e juros.....	128,000	4.057,834	4.057,834	3.305,102	1.304,000
Taxa de escravos.....	6,119	8.237,000	8.237,000	6.933,000	6,119
Dizima de chancellaria.....	4.182,978		4.184,883	846,377	968,303
Dizimos do gado.....	200,000	213,560	413,560	412,840	87,20
Siza de bens de raiz.....		931,200	931,200		
Imposto de fumo.....					
	3.114,842	37.930,991	41.045,833	34.028,805	7.017,028

## CEARA

Alcanceos.....	35.581,661	5.992,819	5.992,819	25.978,884	5.992,819
Imposto sobre lojas, etc.....		10.875,606	10.875,606	49.795,815	20.478,883
Dito do industrias e profissões.....		65.588,740	65.588,740	49.795,815	15.834,934
Dito pessoal.....		2.113,200	2.113,200	810,500	1.302,790
Dito sobre o fumo.....		4.877,224	4.877,224	2.983,504	1.893,720
Dito do subsidio o vencimentos.....		415,800	415,800		
Taxa de escravos.....	5.688,724	30.166,320	35.855,044	42.816,412	23.038,692
	41.270,385	120.029,484	161.299,869	92.758,415	68.541,454

ORIGEM	1898-50	1850-84	TOTAL	COBRAVEL	INCOBRAVEL
--------	---------	---------	-------	----------	------------

**RIO GRANDE DO NORTE**

Alcances.....		7:495,839	7:495,839	7:495,839	
Emolumentos.....		1,520	1,520	1,520	
Decima urbana.....	10,8100		10,8100		10,8100
Imposto sobre lojas.....	167,272	943,848	1:112,680	762,368	350,000
Dito de industrias e profissões.....		10:997,362	10:997,362	8:247,362	2:750,000
Dito predial.....		68,640	68,640	68,640	
Dito pessoal.....		1:768,843	1:768,843	943,343	825,000
Dito de fumo.....		3:399,850	3:399,330	2:600,000	799,330
Multas.....		6:520,000	6:520,000	5:500,000	1:020,000
	177,872	31:196,862	31:373,834	25:619,884	5:754,650

**PARAHYBA**

Alcances.....	8:823,114	13:682,567	22:595,884	20:516,834	1:898,800
Dizimos.....	14:906,506	1:310,850	16:217,256	16:817,256	
Dizima de Chancellaria.....		39,827	39,827	39,827	
Fóros de terrenos e de marinhãs.....		347,288	347,288	347,288	
Imposto sobre industrias e profissões.....		34:059,066	34:059,066	33:819,586	240,280
Dito predial.....		1:103,933	1:103,933	1:103,933	
Indemnizações.....		13:483,025	13:483,025	13:483,025	
Multas e juros.....		3:207,247	3:207,247	3:207,247	
Renda de proprios nacionaes.....		61,8100	61,8100	61,8100	
Taxa de escravos.....		18:840,000	18:840,000	18:788,000	52,000
Venda de generos e proprios nacionaes.....		3:945,281	3:945,281	1:787,374	2:157,907
Imposto pessoal.....		1:332,692	1:332,692	1:332,692	
	23:729,520	91:143,776	113:143,296	110:834,639	4:308,657

**PERNAMBUCO**

Alcances.....	135:380,575	20:375,919	155:786,494	103:837,063	51:948,831
Dizimo do gado.....	1:879,665		1:879,665		1:879,665
Dizimo.....	677,523		677,523		677,523
Dito do assucar.....	8:813,227	43,820	8:813,227		8:813,227
Decima urbana.....	423,8913		469,813		469,813
Dita adicional.....	71,587		13:703,864	9:135,910	4:567,895
Dizima de chancellaria.....		86:967,8472	86:967,8472	28:989,151	57:975,321
Donativos.....	14:895,580		14:895,580		14:895,580
Direitos de consumo.....		5:605,939	5:605,939	4:032,646	1:573,293
Ditos de exportação.....		3:347,334	3:347,334	2:160,323	1:186,011
Emolumentos.....		80,8170	80,8170		80,8170
Fóros de terrenos e de marinhãs.....	26:013,584	14:911,879	40:924,463	40:924,463	
Fundo de emancipação.....		359:432,000	359:432,000	239:622,000	119:810,000
Indemnizações.....	21:243,057	45:116,761	66:361,818	22:165,670	44:196,8168
Imposto sobre lojas.....	2:814,5124	106:615,865	109:430,249	72:933,526	36:476,763
Dito sobre carros.....		270,800	270,800		270,800
Dito sobre barcos.....	132,5217	4:618,144	4:750,361	1:583,451	3:166,908
Dito sobre casas de leilões e modas.....		202,800	202,800	67,600	135,200
Dito sobre casas de moveis e roupas feitas.....		4:558,000	4:558,000	1:520,000	3:038,000
Dito pessoal.....		195:608,705	195:608,705	65:062,309	130:546,396
Dito de industrias e profissões.....		716:110,376	716:110,376	477:407,837	238:703,539
Dito predial.....		9:359,760	9:359,760	9:359,760	
Dito sobre o fumo.....		13:468,095	13:468,096	8:978,731	4:489,365
Dito sobre loterias.....	62:944,8758	8:174,348	51:119,5176		51:119,5176
Dito de 8 % sobre o premio das mesmas.....		91,8000	91,8000		91,8000
Dito sobre transmissão de propriedade.....		1:200,000	1:200,000	1:200,000	
Dito sobre subsidio e vencimentos.....		13:894,444	13:894,444	9:262,963	4:631,481
Letras.....	37:491,5407	112:881,8981	159:346,389	45:949,292	104:397,127
Multas e juros.....	25,030	174:027,208	174:029,238	68:097,446	115:931,792
Novos e velhos direitos.....	7:536,521		7:536,521		7:536,521
Repositões e restituções.....	3:299,562		3:299,562		3:299,562
Renda de proprios nacionaes.....	1:630,117	12:915,206	14:545,323	9:696,882	4:848,441
Dita da Typographia Nacional.....		24,000	24,000	24,000	
Dita extincta.....	36:730,992		36:730,992		36:730,992
Rendimento de 5 réis em libra de carne verde.....	1:025,494		1:025,494		1:025,494
Sello de heranças e legados.....	44:693,832		44:693,832		44:693,832
Dito fixo e proporcional.....	759,659	1:148,000	1:907,659		1:907,659
Siza de bens de raiz.....	3:144,8046	4:165,866	7:310,812	2:433,604	4:877,208
Salario de africanos livres.....	47:279,506	392,921	47:634,827		47:634,827
Taxa de escravos.....	166,360	52:523,000	52:689,360		47:610,360
	443:053,748	1:981:695,372	2:424:749,112	1:249:512,579	1:175:236,541

ORIGEM	1808 - 50	1850 - 84	TOTAL	COBRAVEL	INCOTRAVEL
<b>ALAGOAS</b>					
Alcances .....		6:465,239	6:465,239	6:465,239	.....
Direitos de 10 % .....		4608,00	4608,00	4608,00	.....
Fóros de terrenos e de marinhas .....		485,999	485,999	485,999	.....
Imposto sobre lojas .....		14:824,800	14:824,800	14:824,800	.....
Dito sobre casas de moedas .....		1:106,666	1:106,666	1:106,666	.....
Dito sobre barcos do interior .....		316,000	316,000	316,000	.....
Dito sobre industrias e profissões .....		107:930,020	107:930,020	107:930,020	.....
Dito predial .....		893,800	893,800	893,800	.....
Dito pessoal .....		8:628,860	8:628,860	8:628,860	.....
Indemnizações .....		184,016	184,016	184,016	.....
Multas .....		9:689,688	9:689,688	9:689,688	.....
Renda de proprios nacionaes .....		161,000	161,000	161,000	.....
Salario de africanos livres .....		238,000	238,000	238,000	.....
Taxa de escravos .....		51:005,000	51:005,000	51:005,000	.....
Venda de terras publicas .....		4:967,420	4:967,420	4:967,420	.....
Docima adicional .....		39,824	39,824	39,824	.....
Imposto sobre subsidio e vencimentos .....		850,000	850,000	850,000	.....
Dito sobre o fumo .....		1:828,600	1:828,600	1:828,600	.....
Revalidação .....		8:034,518	8:034,518	8:034,518	.....
Emolumentos .....		32,000	32,000	32,000	.....
		<b>218:180,566</b>	<b>218:180,566</b>	<b>218:180,566</b>	.....

<b>SERGIPE</b>					
Fóros de terrenos e de marinhas .....		503,804	503,804	503,804	.....
Imposto de industrias e profissões .....		9:493,416	9:493,416	9:493,416	.....
Dito predial .....		27,600	27,600	27,600	.....
Dito sobre subsidio e vencimentos .....		463,640	463,640	463,640	.....
Taxa de escravos .....		3:164,000	3:164,000	3:164,000	.....
Multas por infracção de regulamentos .....		1:358,791	1:358,791	1:358,791	.....
Dita por falta de avorbação de escravos .....		5:790,000	5:790,000	5:790,000	.....
		<b>20:802,531</b>	<b>20:802,531</b>	<b>20:802,531</b>	.....

<b>BAHIA</b>					
Alcances .....	44:089,249	3.236:826,017	3.300:915,266	1.897:838,496	1.403:056,770
Direitos de consumo .....	751,534	3:331,056	3:331,056	.....	3:531,056
Ancoragom .....	1:180,450	172,540	9:4,004	.....	924,004
Direitos de exportação .....	5:448,830	13:702,372	14:882,802	.....	14:882,802
Fóros de terrenos e de marinhas .....	28:768,732	55:873,804	61:202,643	31:572,803	20:720,610
Imposto sobre lojas .....		218:514,301	247:283,032	4:642,632	242:640,500
Dito de industrias e profissões .....		1.263:802,332	1.263:802,332	635:141,378	608:660,954
Dito predial .....		20:452,781	20:452,781	11:181,400	9:274,321
Dito pessoal .....		311:404,276	311:464,276	154:821,623	156:642,851
Dito de barcos .....	2:517,000	22:085,000	24:332,000	2:184,000	22:308,000
Dito sobre vencimentos .....		4:334,702	4:334,702	4:334,702	.....
Dito do fumo .....		10:026,000	10:026,000	10:026,000	.....
Indemnização .....		94,640	94,640	.....	94,640
Letras .....	37:461,834	72:334,871	109:793,505	18:597,788	91:195,377
Multas e juros .....	4:239,866	61:071,882	65:311,648	21:770,540	43:541,009
Renda de proprios nacionaes .....	935,034	9:808,398	10:804,532	3:923,510	6:879,622
Dita do Morgado de Santa Barbara .....	916,610	32:632,110	33:568,720	11:136,240	22:412,180
Salarios de africanos livres .....	5:668,477	13:780,324	19:448,801	1:482,900	17:965,901
Taxa de escravos .....	6:821,000	1.095:096,000	1.101:947,000	601:545,000	500:372,000
Dizima de chancellaria .....	19:006,698	11:342,228	30:348,826	2:116,275	28:232,551
Sello de heranças .....	3:112,830	673,940	3:786,770	.....	3:786,770
Docima adicional .....	41,470	5:676,505	5:717,073	3:812,650	1:905,325
Lazareto Mont-Serrat .....		2:072,000	2:072,000	.....	2:072,000
Emolumentos .....		57,400	57,400	.....	57,400
Revalidação do sello .....		19:802,943	19:802,943	.....	19:802,943
	<b>160:929,933</b>	<b>6.505:317,073</b>	<b>6.666:247,006</b>	<b>3.436:169,738</b>	<b>3.230:077,268</b>

<b>ESPIRITO SANTO</b>					
Alcances .....		97:362,696	97:362,696	64:908,464	32:454,232
Docima adicional .....	39,816	266,837	305,933	305,933	104,595
Dita urbana .....	1:503,582	3,200	1:506,782	1:004,522	502,260
Fóros de terrenos e de marinhas .....	1:390,740	1:609,103	3:039,843	2:026,562	1:043,281
Indemnizações .....		15:002,343	15:002,343	10:004,562	5:000,781
Imposto sobre lojas .....	1:947,472	15:102,340	17:049,512	11:366,342	5:683,170

ORIGEM	1808-50	1850-84	TOTAL	COBRAVEL	INCORRAVEL
<b>ESPIRITO SANTO</b>					
Imposto de industrias e profissões.....		15:917,5689	15:917,5689	11:908,5256	4:011,5433
Multas e juros.....		9:111,5421	9:111,5421	5:904,5288	3:207,5133
Novos e velhos direitos.....		4:729,5000	4:729,5000	3:152,5636	1:576,5364
Reposições.....		1:430,5000	1:430,5000	766,5666	183,5334
Renda de proprios nacionaes.....	74,5042	2:111,5791	2:185,5832	1:437,5220	728,5612
Taxa de escravos.....	479,5000	13:084,5800	13:263,5800	9:491,5200	3:772,5600
	<b>5:133,5652</b>	<b>175:491,5219</b>	<b>180:621,5871</b>	<b>122:189,5716</b>	<b>58:435,5135</b>

**RIO DE JANEIRO E MUNICIPIO DA CORTE**

Alcances.....	51:209,5230	875:112,5590	926:321,5820	926:321,5820	
Contribuição do monto-plo.....		30,5333	30,5333	30,5333	
Decima adicional de corporações de mão morta.....	363,6650	887,6085	950,7735	950,7735	
Dita da legua além da demarcação.....	11:52,5446	16:08,5874	28:503,5220	28:503,5220	
Dita urbana.....	14:341,5079	132:204,5732	146:545,5811	146:545,5811	
Direitos de consumo.....		6:934,5237	6:934,5237	6:934,5237	
Ditos de 15 % das embarcações que passam a nacionaes.....		1:732,5500	1:732,5500	1:732,5500	
Dizima de chancellaria.....	814,5765	218,5237	1:030,5002	1:030,5002	
Emolumentos.....		1,5200	1,5200	1,5200	
Fóros de terronos e de marinhas.....	10:900,5639	38:387,5430	49:288,5089	49:288,5089	
Fundo de emancipação.....		3:375,5000	3:375,5000	3:375,5000	
Imposto de despachantes e corretores.....	517,5250	4:287,5500	4:804,5750	4:804,5750	
Dito de consumo de aguardente.....	32:091,5395	39:804,5635	71:896,5050	71:896,5050	
Dito de industrias e profissões.....		2.481:796,5908	2.481:796,5908	2.481:796,5908	
Dito pessoal.....		684:118,5440	684:118,5440	684:118,5440	
Dito predial.....		337:330,5194	337:330,5194	337:330,5194	
Dito sobre casas de leilões e modas.....	1:456,5000	6:924,5800	8:080,5800	8:080,5800	
Dito sobre casas de moveis e roupas feitas.....	133,5798	7:406,5170	8:033,5968	8:033,5968	
Dito sobre barcos do interior.....	4:786,5736	3:016,5135	8:702,5871	8:702,5871	
Dito sobre lojas.....	47:620,5621	369:326,5764	417:147,5385	417:147,5385	
Dito sobre sogos.....	2:917,5323	4:513,5112	4:430,5435	4:430,5435	
Dito sobre vencimentos.....		43:418,5801	43:418,5801	43:418,5801	
Dito de transmissão de propriedade.....		7:875,5772	7:875,5772	7:875,5772	
Indemnisações.....	2:183,5980	890:730,5643	892:904,5623	892:904,5623	
Laudemios.....		167,5500	167,5500	167,5500	
Letras.....	31:794,5166	7:323,5142	39:147,5308	39:147,5308	
Meia siza.....		1:705,5000	1:705,5000	1:705,5000	
Multas e juros.....	3:193,5075	864:369,5869	867:564,5944	867:564,5944	
Novos e velhos direitos.....	297,6600	458,5874	456,5264	456,5264	
Renda de arseoaes.....		36:776,5837	36:776,5837	36:776,5837	
Renda de proprios nacionaes.....		466:059,5354	466:059,5354	466:059,5354	
Dita da Typographia Nacional.....		3:931,5500	3:931,5500	3:931,5500	
Reposições e restituções.....	1:187,5724	591,5991	1:779,5715	1:779,5715	
Salario de africanos livres.....		438:856,5352	438:856,5352	438:856,5352	
Sello fixo e proporcional.....		4:923,5100	4:923,5100	4:923,5100	
Dito de heranças e legados.....	27:879,5400	61:920,5928	89:800,5328	89:800,5328	
Siza de bens de raiz.....		1:046,5000	1:046,5000	1:046,5000	
Taxa de escravos.....	33:046,5166	1.272:495,5000	1.305:511,5166	1.305:511,5166	
Venda de genoros e proprios nacionaes.....		2:033,5283	2:033,5283	2:033,5283	
Armazenagem.....		1:613,5990	1:613,5990	1:613,5990	
Imposto sobre o fumo.....		10:549,5600	10:549,5600	10:549,5600	
Renda dos correios.....		4:749,5782	4:749,5782	4:749,5782	
	<b>278:754,5133</b>	<b>8.555:795,5134</b>	<b>8.834:549,5267</b>	<b>8.834:549,5267</b>	

**MINAS GERAES**

Alcances.....	160:858,5285	573:398,5672	734:456,5937	734:456,5937	
Aromatizações.....	1:174,5219		1:174,5219	1:174,5219	
Carnes verdes.....	115,5200		115,5200		115,5200
Direitos de entradas.....	340:614,5873		340:614,5873		340:614,5873
Dizimos.....	40:595,5513	1:590,5509	42:186,5022	42:186,5022	
Dizima de chancellaria.....	250,5879	820,5004	1:071,5783		1:071,5783
Datas mineiras.....	12,5000		12,5000		12,5000
Donativos de officios de justiça.....	95:384,5954		95:581,5054		95:581,5054
Imposto sobre lojas e industrias.....	13:054,5400	221:940,5608	234:995,5008	221:940,5608	13:054,5400
Dito sobre loterias.....		80,5000	80,5000		80,5000
Dito sobre aguardente.....	890,5690		890,5690		890,5690
Letras.....	31:690,5454		31:690,5454	31:690,5454	
Direitos novos e velhos.....	2:434,5340	682,5880	3:114,5420		3:114,5420
Subsidio litterario.....	6:493,5060		6:490,5060		6:490,5060
Sello fixo e proporcional.....	3:531,5896		3:531,5896		3:531,5896
Salario de africanos livres.....		274,5389	274,5389		274,5389
Letras de siza.....	32:337,5932	5:329,5280	37:087,5212	5:329,5280	32:337,5932
Tergas partes de officios de justiça.....	35:583,5675		35:583,5675		35:583,5675
Taxa de escravos.....	7:281,5180	81:647,5114	88:928,5291	88:928,5291	
Imposto pessoal.....		61:269,5913	61:269,5913	20:237,5389	32:032,5524
Dito sobre vencimentos.....		6:286,5116	6:286,5116	6:286,5116	
Dito sobre o fumo.....		2:072,5810	2:072,5810	2:072,5810	
Multas e juros.....		6:003,5889	6:003,5889	6:003,5889	
	<b>742:514,5739</b>	<b>961:597,5081</b>	<b>1.704:414,5831</b>	<b>1.139:316,5935</b>	<b>534:805,5796</b>

ORIGEM	18 03 - 50	1850 - 84	TOTAL	COBRAVEL	INGOBRAVEL
<b>GOYAZ</b>					
Alcances.....	41:399,8835	28:578,0067	39:977,9023	4:273,9992	33:703,9010
Direitos de entrada.....	13,8125		13,8125		13,8125
Ditos de 5 % na compra e venda de embarcações.....		15,0000	15,0000		15,0000
Decima urbana.....	87,8461		87,8461		87,8461
Dita adicional de corporações de mão morta.....	35,8727		35,8727		35,8727
Dizima do chancelaria.....	5,5253		5,5253		5,5253
Dita do gado.....	626,8832		626,8832		626,8832
Dita do miunças.....	2:129,8146	179,8645	2:308,6791		2:308,6791
Donativos.....	379,8750	920,0000	1:299,8750		1:29,8750
Imposto de consumo de aguardente.....	4,8200		4,8200		4,8200
Dito sobre barcos.....		4,8800	4,8800		4,8800
Dito sobre lojas.....	4:314,8764	3:314,0004	4:628,8768	1:542,8924	3:085,9844
Dito sobre industrias e profissões.....		15:566,8304	15:566,8304	5:188,8338	10:377,9966
Dito pessoal.....		4:664,8966	4:664,8966		4:664,8966
Indemnizações.....	868,8634	47:040,8381	47:909,7012		47:909,7012
Juros de alcances.....	6,8316	5:937,8196	5:944,6512	2:571,8472	3:372,8040
Letras recambiadas.....	4:650,8000		4:650,8000		4:650,8000
Multas.....		5:175,8000	5:175,8000		5:175,8000
Novos e velhos direitos.....		941,8000	941,8000		941,8000
Renda de proprios nacionaes.....	433,8000		433,8000		433,8000
Sollo e emolumentos de cortidões.....		50,8930	50,8930	30,8930	
Siza de bens de raiz.....	46,8475		46,8475		46,8475
Subsidio litterario.....	35,8240		35,8240		35,8240
Taxa de escravos.....	1:014,8000	7:180,8729	8:194,8729	2:731,8574	5:462,9146
Dita de heranças e legados.....	339,8507		339,8507		33,8507
	20:089,244	89:568,8533	109:637,777	16:389,8750	93:298,9027

**MATO GROSSO**

Alcances.....	45:046,8843	44:657,8003	29:673,8846	26:139,8394	3:543,8452
Arrematações.....	8:601,8638		8:601,8638	2:582,8423	6:024,8215
Imposto sobre lojas.....	4:238,8200	2:213,8200	6:451,8400	5:835,8000	596,8400
Multas e juros.....	42,8820	1:129,8839	1:172,8663	4:172,8668	
Reposições e restituições.....	7:650,8466		7:650,8466	7:556,8666	93,8800
Siza de bens de raiz.....	10,8900		109,8000	109,8000	
Taxa de escravos.....	882,8000	261,8000	4:113,8000	4:063,8000	48,8000
	36:512,8976	48:261,8642	54:774,8648	44:471,8751	40:302,8867

**S. PAULO**

Alcances.....		6:545,8855	6:545,8855	6:545,8855	
Decima adicional.....	274,8000	2:426,8146	2:098,8146	2:072,8442	25,8704
Direitos de consumo.....		1:168,8125	1:168,8125	1:168,8125	
Imposto sobre o fumo.....	3:369,8534	8:713,8520	8:713,8520	8:713,8520	
Dito sobre industrias e profissões.....		270:153,8463	273:52,8997	273:460,8797	62,8200
Dito sobre subsidio e vencimentos.....		1:042,8280	1:042,8280	1:042,8280	
Dito do sollo.....		1:565,8673	1:565,8673	1:565,8673	
Dito pessoal.....		65:105,8069	65:105,8069	62:087,8706	3:017,8363
Dito predial.....		6:338,8400	6:338,8400	6:338,8400	
Indemnizações.....		10:404,8926	10:404,8926	10:404,8926	
Multas.....	2:649,8000	114:073,8672	114:073,8672	101:803,8672	12:270,8900
Taxa de escravos.....		166:42,8000	168:772,8000	160:480,8000	8:286,8000
	6:292,8534	653:658,8120	659:950,8663	636:289,8396	23:661,8267

**PARANÁ**

Alcances.....		356,8120	356,8120		356,8120
Fóros do torrões e do marinhas.....		308,8159	308,8159	13,8190	294,8969
Imposto sobre lojas.....		13:673,8295	13:673,8295	1:708,8461	11:965,8134
Dito de industrias e profissões.....		21:568,8580	21:568,8580	12:338,8443	9:229,8107
Dito pessoal.....		2:200,8458	2:200,8458	280,8065	1:920,8393
Dito sobre vencimentos.....		2:054,8733	2:054,8733	233,8091	4:815,8642
Taxa de escravos.....		8:956,8943	8:956,8943	3:236,8400	5:720,8443
Multas por infração de regulamentos.....		8:394,8957	8:394,8957	4:360,8777	7:034,8480
		57:512,8845	57:512,8845	19:476,8797	38:336,8048

ORIGEM	1808-50	1850-84	TOTAL	COBRAVEL	INCOBRAVEL
<b>SANTA CATHARINA</b>					
Alcances.....		9:878,773	9:878,773	9:878,773	
Direitos de exportação.....		2:174,5061	2:174,5061	2:174,5061	
Ditos de expediente de 1 1/2 % dos generos estrangeiros já despachados para consumo.....		26,5621	26,5621	26,5621	
Dizima de chancellaria.....		612,297	612,297	612,297	
Decima adicional das corporações de mão morta.....		313,132	313,132	313,132	
Fóros de terrenos e de marinhas.....		1:439,9109	1:439,9109	1:437,275	1,894
Imposto sobre lojas.....	316,8868	2:483,844	2:806,712	2:483,844	316,8868
Dito de industrias e profissões.....		43:480,423	43:480,423	42:050,773	1:429,650
Dito pessoal.....		3:195,738	3:195,738	3:193,938	1,800
Dito sobre o fumo e seus preparados.....		1:275,763	1:275,763	1:245,373	30,390
Dito sobre o subsidio e vencimentos.....		640,836	640,836	640,836	
Indemnizações.....		4:367,566	4:367,566	4:367,566	
Letras.....	40,4440	405,440	405,440		405,440
Multas.....	8,932	5:832,087	5:840,919	5:569,742	271,177
Renda de proprios nacionaes.....		27,635	27,635	27,635	
Salarios de africanos livres.....		84,900	84,900	84,900	
Taxa de escravos.....	40,5000	22:217,600	22:227,600	21:655,600	572,000
	744,140	97:787,585	98:528,725	95:499,896	3:029,829
<b>RIO GRANDE DO SUL</b>					
Alcances.....	190:014,5054	272:340,574	462:354,628	461:284,171	1:070,457
Fóros de terrenos e de marinhas.....	72,6000	6:687,022	6:789,122	6:685,222	73,800
Imposto sobre lojas.....	33:123,5000	198:173,237	231:208,237	228:248,787	3:049,470
Dito sobre industrias e profissões.....		746:694,394	746:694,394	743:759,295	2:935,099
Dito pessoal.....		218:945,896	218:945,896	218:175,907	769,989
Indemnizações.....	13:193,140	14:203,426	27:396,566	27:396,566	
Multas e juros.....	5:062,524	91:299,709	96:362,133	96:227,133	135,000
Taxa de escravos.....	13:789,000	289:634,000	303:463,000	302:033,000	1:400,000
	255:223,618	1.838:038,278	2.093:263,896	2.083:830,081	9:433,815

## Resumo das tabellas parciaes da divida activa em 31 de Dezembro de 1884

MUNICIPIO DA CORTE E PROVINCIAS	1808 - 1850	1850 - 1884	TOTAL	Cobavel	Incobavel
Amazonas.....		54:186,422	54:186,422	44:686,493	9:499,927
Pará.....	98:714,5053	464:315,000	563:030,5053	368:807,809	194:162,696
Maranhão.....	44:726,525	164:213,866	308:940,391	108:212,839	100:727,552
Piauhy.....	3:114,5842	37:930,591	41:045,175	34:028,885	7:017,290
Ceará.....	41:270,5385	120:029,484	161:299,869	92:758,415	68:541,454
Rio Grande do Norte.....	177,372	31:196,462	31:373,834	25:619,184	5:754,650
Parahyba do Norte.....	23:729,520	91:413,776	115:143,296	110:834,639	4:308,657
Pernambuco.....	443:053,748	1.931:695,372	2.424:749,120	1.249:512,579	1.175:236,541
Alagôas.....		218:180,566	218:180,566	218:180,566	
Sergipe.....		20:802,531	20:802,531	20:802,531	
Bahia.....	160:929,933	6.505:317,073	6.666:247,006	3.436:169,738	3.230:077,268
Espirito Santo.....	5:133,652	175:491,519	180:624,871	122:189,716	58:435,155
Rio de Janeiro e Municipio Neutro.....	278:734,133	8.555:795,134	8.834:549,267	8.834:549,267	
Minas Geraes.....	742:514,570	961:597,081	1.704:111,651	1.139:306,035	564:805,616
Goyaz.....	20:089,244	89:568,533	109:657,777	16:359,750	93:298,027
Mato Grosso.....	36:512,676	18:261,662	54:774,338	44:474,711	10:302,627
S. Paulo.....	6:292,534	633:663,129	639:955,663	636:289,396	23:666,267
Paraná.....		57:512,845	57:512,845	49:176,797	8:336,048
Santa Catharina.....	744,140	97:787,585	98:528,725	95:499,896	3:028,829
Rio Grande do Sul.....	255:223,618	1.838:038,278	2.093:263,896	2.083:830,081	9:433,815
	2.160:980,425	22.136:992,949	24.297:973,374	18.701:346,089	5.596:627,285



Quadro da divida passiva do Imperio, posterior ao anno de 1826, liquidada até 31 de Maio de 1886, inclusive a que pertence a deposito

PROVINCIAS	MINISTERIOS							TOTAL
	IMPERIO	JUSTIÇA	ESTRANGEIROS	MARINHA	GUERRA	AGRICULTURA	FAZENDA	
Município da Corte e Provincia do Rio de Janeiro.....	7:170#898	26:935#134	.....	2:338#540	26:096#318	45:779#291	17:215:369#134	17.323:689#315
Espirito Santo.....	.....	135#480	.....	.....	.....	1:318#666	296:570#896	298:025#042
Bahia.....	21#630	820#450	.....	1:883#575	16:794#737	1:077#700	2:953:425#815	2.974:023#027
Sergipe.....	.....	.....	.....	.....	4:208#661	.....	650:802#269	655:010#030
Alagoas.....	212#600	108#450	.....	27#690	1:487#773	.....	329:469#946	331:306#459
Pernambuco.....	1:865#007	421#108	.....	1:771#500	683#600	.....	397:243#132	401:937#317
Parahyba.....	185#833	113#332	.....	136#320	113#066	14#500	208:963#037	209:526#688
Rio Grande do Norte..	.....	.....	.....	.....	.....	.....	59:753#154	59:753#154
Ceará.....	.....	.....	.....	.....	.....	.....	273:512#418	273:512#418
Piauí.....	.....	.....	.....	.....	.....	.....	256:738#347	256:738#347
Maranhão.....	565#206	.....	.....	1:745#873	7:024#764	.....	1.399:310#425	1.408:655#268
Pará.....	.....	.....	.....	1:610#185	2:036#440	.....	1.313:651#906	1.317:298#531
Amazonas.....	180#100	235#650	835#408	5:863#547	11:843#286	8:916#348	55:895#482	83:769#321
S. Paulo.....	3:903#856	13#500	.....	44#000	1:780#490	836#040	3.574:535#415	3.581:119#301
Paraná.....	.....	.....	.....	.....	561#676	537#400	361:553#276	362:652#352
Santa Catharina.....	890#000	.....	.....	.....	613#827	.....	353:236#513	351:740#340
S. Pedro.....	.....	.....	.....	.....	4:985#649	2:995#100	2.285:537#312	2.293:518#061
Minas Geraes.....	2:850#150	673#026	.....	.....	2:170#328	798#300	2.073:459#844	2.080:951#648
Goyaz.....	.....	.....	.....	.....	725#913	.....	183:705#489	184:431#402
Mato Grosso.....	372#465	595#780	.....	599#395	31:392#001	160#000	170:444#622	203:567#263
	28:217#765	30:057#910	835#408	16:020#625	112:518#529	62:433#345	34.413:188#032	34.663:271#614

Primeira Contadoria da Directoria Geral de Contabilidade, 19 de Junho de 1886.— O 2º Escripturario, João Peixoto da Fonseca Guimarães.—Visto — J. F. Sampaio.

Tabella explicativa da divida passiva do Imperio, posterior ao anno de 1826,  
liquidada até 31 de Maio de 1886

	EXERCICIOS FINDOS	EMPRESTIMO DE ORPHÃOS	BENS DE DEFUNTOS E AUSENTES	TOTAL
Municipio e Provincia do Rio de Janeiro.....	115:979 44	14.427:789#759	2.779:919#912	17.323:689#345
Espirito Santo.....	4:174#146	267:815#837	26:035#059	298:025#042
Bahia.....	24:862#244	2.791:555#608	157:606#075	2.974:023#927
Sergipe.....	4:391#931	625:927#898	24:691#131	655:010#030
Alagoas.....	3:443#879	274:590#710	53:271#870	331:306#459
Pernambuco.....	7:904#295	258:553#187	135:527#865	404:987#347
Parahyba.....	603#115	183:283#077	25:640#496	209:526#688
Rio Grande do Norte.....	1:073#287	54:930#762	3:749#105	59:753#154
Ceará.....		248:153#599	25:358#819	273:512#418
Piauhy.....		199:651#902	57:086#445	256:738#347
Maranhão.....	9:385#843	937:960#673	461:308#752	1.408:655#268
Pará.....	10:005#221	1.215:352#981	91:940#329	1.317:298#531
Amazonas.....	29:399#435	39:665#672	14:704#714	83:769#821
S. Paulo.....	6:577#886	2.898:798#063	675:737#352	3.851:113#301
Paraná.....	1:342#076	309:580#054	51:730#222	302:652#352
Santa Catharina.....	1:503#827	300:190#620	53:045#893	354:740#340
S. Pedro.....	11:261#835	1.876:551#101	405:705#125	2.293:518#061
Minas Geraes.....	18:308#016	1.791:557#449	280:086#183	2.089:931#648
Goyaz.....	725#913	135:751#661	47:953#828	184:431#102
Mato Grosso.....	37:006#019	124:793#798	41:765#446	203:567#263
	287:948#582	28.962:458#411	5.412:864#621	34.663:271#614

Primeira Contadoria da Directoria Geral de Contabilidade, 19 de Junho de 1886. — O 2º Escripturario, *João Peixoto da Fonseca Guimarães*. — Visto — *J. F. Sampaio*.

