

# BALANÇO

DA

RECEITA E DESPESA

DO

## IMPERIO

NO EXERCICIO

DE

**1877—1878**

E

ESTADO DAS DIVIDAS — ACTIVA E PASSIVA

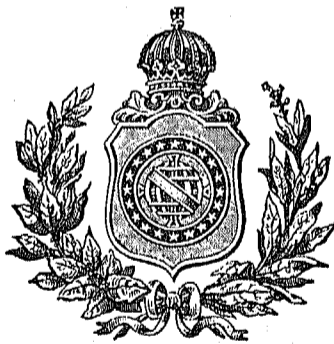

Rio de Janeiro

TYPOGRAPHIA NACIONAL

1880

RECETA E DESPESA

1877 - 1878

# Receita e Despesa do Imperio

## Receita.

	ORÇADA.	ARRECADADA.	MAIOR RECEITA.	MENOR RECEITA.	POR ARRECADAR.
ORDINARIA .....					
{ Importação .....	56.600:000\$000	56.852:615\$792	192:605\$792		
{ Despacho marítimo .....	200:000\$000	131:499\$431		68:500\$869	
{ Exportação .....	17.399:000\$000	16.342:341\$368		1.056:658\$632	
{ Interior .....	23.494:100\$000	28.310:483\$665	1.816:383\$665		889:016\$800
EXTRAORDINARIA .....	1.243:000\$000	6.510:341\$676	5.293:441\$676		85:851\$005
	<u>102.000:000\$000</u>	<u>108.177:273\$932</u>	<u>7.302:433\$133</u>	<u>1.125:159\$201</u>	<u>974:867\$805</u>
RENDAS COM APPLICAÇÃO ESPECIAL:					
Fundo de emancipação .....	1.100:000\$010	1.043:719\$135		56:280\$555	
	<u>103.100:000\$000</u>	<u>109.220:993\$367</u>	<u>7.302:433\$133</u>	<u>1.181:439\$766</u>	<u>974:867\$805</u>
DEPOSITOS (liquidos) .....		1.524:833\$707			
		<u>110.745:827\$074</u>			
<b>Receita arrecadada (tabella n.º 1) .....</b>					<b>110.745:827\$074</b>
<b>Creditos Legislativos:</b>					
Emissão de letras do Tesouro .....				19.962:600\$000	
Dita de moedas de nickel .....				110:000\$000	
Dita de papel-moeda .....				30.000:000\$000	
				<u>50.072:600\$000</u>	
Saldo do exercicio de 1876—1877 .....				5.708:175\$095	
<i>A deduzir:</i>					
Quantia que se reconheceu achar-se duplicadamente escripturada no Municipio da Corte, e nas Thesourarias do Rio Grande do Norte, Maranhão, S. Pedro e Mato Grosso .....			26:867\$084		
Dita de letras que foram remetidas ao Juizo dos Feitos pela Thesouraria de Pernambuco .....			<u>2:693\$785</u>		
				<u>29:560\$869</u>	<u>5.678:614\$226</u>
					<u>166.497:041\$300</u>

*Obser*

A renda liquida de depositos foi orçada neste exercicio em 2.500:000\$000; a arrecadada montou a 11.411:612\$241, da qual n.º 928 de 17 de Setembro de 1881, como consta da respectiva tabella, paginas 10 e 11.

No saldo de 14.782:797\$396 está incluída a somma de 4.931:567\$608, pertencente ao fundo de emancipação e demonstrada na

Directoria Geral da Contabilidade do The  
O DIRECTOR GERAL,

# no exercicio de 1877—1878

## Despeza.

		FIXADA.	PÁGA.	MAIOR DESPEZA.	MENOR DESPEZA.	RESTO A PAGAR.
MINISTERIOS	Imperio.....	26.659:611\$518	22.414:590\$668		4.245:023\$850	11:820\$345
	Justiça.....	6.632:605\$588	6.462:647\$004		169:958\$584	20:420\$990
	Estrangeiros.....	1.082:753\$335	1.008:465\$105		74:288\$230	50\$000
	Marinha.....	12.664:983\$292	12.603:463\$372		61:519\$920	40:211\$468
	Guerra.....	15.078:555\$502	15.834:786\$865	755:931\$363		148:593\$978
	Agricultura, Commercio e Obras Publicas, in- clusive 962:206\$897 do § — Manumissões.	101.925:846\$585	42.116:040\$181		59.809:806\$404	21:080\$906
	Fazenda.....	51.940:937\$906	51.052:398\$474		888:539\$432	35:500\$122
		218.985:596\$726	151.492:391\$669	755:931\$363	65.249:136\$420	277:686\$809
<b>Despeza paga (tabella n.º 2).....</b>						151.492:391\$669
<b>Operações de credito:</b>						
Despeza com o emprestimo levantado em Londres em 1860, para a Companhia da Estrada de ferro de Pernambuco, e por esta ainda não indemnizada. Tabella n.º 3.....						471\$037
Importancia adiantada á Provincia do Rio de Janeiro, na fórma do Decreto n.º 5822 de 12 de Dezembro de 1874, para pagamento do juro de 7 % garantido á Estrada de ferro do Carangolla.....						106:834\$854
Emprestimos feitos aos Montes de Socorro de diversas Provincias, na fórma do art. 12 § 2.º da Lei n.º 2640 de 22 de Setembro de 1875. Tabella n.º 4.....						114:546\$344
						221:882\$235
						151.714:243\$904
Saldo do exercicio de 1877—1878.....						14.782:797\$596
						166.497:041\$300

vações.

deduzindo-se a despeza de 9.886:778\$534, ficou o saldo de 1.524:833\$707 que foi levado á Receita, nos termos do art. 41 da Lei tabella n.º 7.

souro Nacional em 30 de Junho de 1880.

Rafael Arcanjo Galvão.

N.

## Receita do Imperio no

	MUNICIPIO DA CÔRTE.	RIO DE JANEIRO.	ESPIRITO SANTO.	BAHIA.	SERGIPE.	ALAGÓAS.	PERNAMBUCO.	PARAHYBA.	RIO GRANDE DO NORTE.	CEARÁ.	PIAUIHY.
Importação.....	30.750:001,574	3:813,525	11.052,5791	7.870:180,503	12:064,5163	210:824,5247	7.341:004,5160	71:562,5808	43:341,5063	814:332,5752	58:152,5979
Despacho marítimo.....	51:390,5000	90,5000	320,5000	21:320,5530	4:540,5000	2:080,5000	23:443,5741	780,5000	620,5000	2:020,5000	460,5000
Exportação.....	8.436:412,5952		2:784,5130	1.330:010,5608	165:492,5740	267:334,5639	1.009:727,5695	83:557,5854	43:220,5081	236:143,5630	23:868,5287
Interior.....	19.251:724,5337	1.404:821,5377	95:710,5666	1.449:086,5306	9:892,5633	120:666,5450	998:144,5601	63:270,5300	39:242,5795	167:610,5148	38:732,5304
Extraordinaria...	5.385:248,5358	14:051,5020	3:036,5115	68:465,5321	5:697,5734	4:695,5356	75:408,5761	3:790,5739	5:453,5637	4:980,5738	25:900,5013
<i>Renda com applicação especial.</i>	63.883:867,5421	1.422:775,5722	112:923,5702	10.439:063,5288	281:637,5295	605:603,5712	9.446:728,5958	222:961,5921	103:879,5399	1.245:087,5008	147:203,5383
Fundo de emancipação.....	603:082,5107	48:834,5660	3:520,5000	63:489,5730	10:087,5350	11:489,5040	40:704,5236	2:987,5080	2:403,5000	10:823,5350	3:707,5220
	64.486:030,5328	1.471:630,5382	116:443,5702	10.802:353,5038	291:744,5645	617:080,5752	9.487:433,5194	225:949,5001	108:282,5399	1.255:910,5358	150:910,5803
Depositos (liquidos).....											

N.

## Despeza do Imperio no

	MUNICIPIO DA CÔRTE.	RIO DE JANEIRO.	ESPIRITO SANTO.	BAHIA.	SERGIPE.	ALAGÓAS.	PERNAMBUCO.	PARAHYBA.	RIO GRANDE DO NORTE.	CEARÁ.	PIAUIHY.
Imperio.....	7.205:422,5413	26:303,5760	91:494,5342	519:499,5161	36:251,5525	186:858,5459	2.477:863,5807	616:268,5099	2.362:402,5408	6.826:023,5242	398:944,5340
Justiça.....	2.068:048,5299	73:518,5710	69:002,5803	460:385,5194	121:927,5739	141:550,5817	731:544,5642	172:469,5937	129:224,5293	280:942,5533	140:526,5269
Estrangeiros.....	446:896,5313						2:917,5720				
Marinha.....	7.803:045,5654	9:825,5153	33:896,5627	1.028:796,5103	59:686,5696	60:590,5897	371:497,5192	72:431,5792	59:876,5398	109:007,5505	61:022,5302
Guerra.....	6.282:076,5618	5:438,5225	32:543,5902	844:396,5369	81:530,5242	155:605,5196	1.000:378,5127	233:336,5550	129:128,5039	435:154,5769	180:097,5394
Agricultura, Comercio e Obras Publicas.....	23.310:363,5935	1:440,5000	1.456:693,5616	898:233,5188	42:103,5722	86:650,5756	1.811:310,5582	41:876,5868	16:793,5151	51:230,5872	88:197,5712
Fazenda.....	28.783:924,5956	377:872,5890	112:610,5685	1.937:440,5020	153:560,5817	197:077,5625	1.065:443,5386	121:900,5568	89:777,5983	229:177,5751	94:963,5586
	75.899:778,5488	494:398,5738	1.829:242,5175	5.708:450,5535	495:030,5761	828:343,5750	7.460:985,5624	1.260:283,5814	2.786:903,5572	7.951:545,5702	972:751,5803

MINISTERIOS.

1.

exercício de 1877-1878.

MARANHÃO.	PARÁ.	AMAZONAS.	S. PAULO.	PARANÁ.	SANTA CATHARINA.	S. PEDRO.	MINAS GERAES.	GOYAZ.	MATO GROSSO.	LONDRES.	TOTAL.
1.721:685,5641	2.742:209,5186	113:988,768	1.768:889,368	71:550,017	284:950,431	2.874:65,5454	.....	.....	107:252,8834	.....	56.852:605,792
2:680,000	4:780,000	237,140	7:270,000	2:210,000	2:090,000	8:828,000	.....	.....	370,000	.....	131:499,431
195:246,514	1.097:679,233	23:205,299	2.485:820,315	192:433,435	30:167,747	684:919,269	.....	.....	12:314,900	.....	16.342:341,368
193:688,477	367:838,346	44:861,371	1.593:217,798	121:890,448	120:971,497	1.094:785,940	1.231:856,331	34:753,280	58:320,214	2:399,406	28.310:485,665
9:316,065	76:469,454	18:143,527	26:916,135	7:810,399	25:434,531	107:363,495	34:390,712	4:500,532	9:371,567	629:785,297	6.540:341,676
2.122:616,697	4.288:976,419	200:436,105	5.882:113,616	395:896,299	463:611,226	4.770:556,153	1.286:247,063	39:253,832	187:629,605	626:184,703	105.177:273,932
39:920,820	25:197,346	1:383,280	49:845,600	7:548,000	8:194,610	52:952,986	51:383,000	3:588,000	2:537,000	.....	1.043:719,435
2.162:537,317	4.314:173,965	201:819,385	5.931:939,216	403:444,299	471:808,836	4.823:509,144	1.337:630,063	42:841,832	190:186,603	626:184,703	109:220:993,367
											1.524:833,707
											110.745:827,074

2.

exercício de 1877-1878.

MARANHÃO.	PARÁ.	AMAZONAS.	S. PAULO.	PARANÁ.	SANTA CATHARINA.	S. PEDRO.	MINAS GERAES.	GOYAZ.	MATO GROSSO.	LONDRES.	TOTAL.
440:467,899	279:895,686	148:551,8034	239:912,981	47:631,905	45:194,5010	68:254,331	266:458,303	48:357,484	28:797,888	51:037,569	22.414:590,668
281:861,387	206:100,991	80:630,609	382:701,808	76:700,313	85:320,718	269:628,520	407:601,232	158:301,076	104:580,688	11:029,837	6.462:647,804
.....	4:500,000	.....	.....	.....	.....	18,000	.....	.....	65:150,534	488:982,518	1.008:465,105
102:802,703	502:746,532	188:047,452	40:983,271	33:639,371	132:041,809	292:116,077	47,360	307,200	336:923,369	1.304:131,407	12.603:463,372
332:774,828	590:804,429	283:042,806	225:853,215	97:337,601	302:376,978	2.792:581,819	106:979,722	298:926,047	1.359:983,646	14:417,853	15.834:786,865
395:294,862	60:999,737	36:650,459	734:466,887	2.124:852,313	1.709:551,310	2.210:071,452	366:630,675	97:672,156	8:258,483	6.566:686,445	42.116:040,181
547:674,533	577:886,158	121:431,243	710:168,278	113:061,436	198:761,820	1.234:265,858	446:290,206	91:753,569	185:835,027	13.619:820,779	51.052:396,474
2.100:876,214	2.222:933,533	858:353,713	2.334:088,500	2.493:222,939	2.473:246,645	6.886:936,066	1.594:007,500	695:317,532	2.089:538,655	22.056:105,708	151.492:391,869

N. 3.

Demonstração das despesas com o serviço do empréstimo de £.<sup>s</sup> 400.000 levantado em Londres, no anno de 1860, para a Companhia da Estrada de ferro de Pernambuco.

	£. <sup>s</sup>	S.	D.	RÉIS A 27
Dividendo do 1.º semestre.....	4.779	7	9	42:483\$444
Amortisação idem.....	9.247	18	9	82:203\$889
Dividendo do 2.º semestre.....	4.556	5	4	40:500\$148
Amortisação idem.....	9.469	8	0	84:172\$445
	28.032	19	10	249:359\$926
Importancia recebida da referida Companhia.....	28.000	0	0	248:888\$889
Saldo.....	32	19	10	471\$037

N. 4.

Relação das Thesourarias de Fazenda das Provincias, que realizaram empréstimos aos respectivos Montes de Soccorro, na fórma do art. 12, § 2.º, da Lei n.º 2640 de 22 de Setembro de 1875.

Thesouraria da Provincia da Bahia.....	16:000\$000
» » das Alagoas.....	6:000\$000
» » de Pernambuco.....	6:000\$000
» » do Maranhão.....	23:000\$000
» » do Pará.....	9:888\$000
» » do Amazonas.....	16:072\$000
» » de S. Paulo.....	8:000\$000
» » do Paraná.....	10:130\$000
» » de Santa Catharina.....	7:650\$000
» » de Goyaz.....	3:806\$344
» » de Mato Grosso.....	8:000\$000
	114:546\$344

*Deve*— O exercicio de 1877—1878 em conta corrente com o de 1878—1879—*Haver*.

PELOS SUPPRIMENTOS RECEBIDOS.		PELOS SUPPRIMENTOS FEITOS.	
Municipio da Côte.....	1.009:747#457	Sergipe.....	87:939#412
Bahia.....	60:665#246	S. Pedro.....	131:533#616
Alagoás.....	125:399#242		
Pernambuco.....	672:617#724		
Parahyba.....	92:734#352		
Rio Grande do Norte.....	227:979#633		
Ceará.....	181:930#146		
Piauhy.....	92:118#722		
Maranhão.....	281:311#512		
Amazonas.....	9:405#320		
S. Paulo.....	230:424#160		
Paraná.....	178:247#530		
Santa Catharina.....	41:335#022		
	3.203:916#066		189:473#028
Saldo a favor do exercicio de 1877—1878.	14.782:797#396	Saldos constantes dos balanços da The- souraria Geral, das Thesourarias de Fazenda das Provincias, das Mesas de Rendas e Collectorias da do Rio de Ja- neiro e da Agencia e Delegacia em Londres no encerramento do exerci- cio de 1877—1878, passados por sup- primento para o de 1878—1879.— Tabella n.º 6.....	17.797:240#434
	17.986:713#462		17.986:713#462



N. 6.

Saldos constantes dos balanços da Thesouraria Geral do Thesouro, das Thesourarias de Fazenda das Provincias, das Mesas de Rendas e Collectorias do Rio de Janeiro, da Agencia e Delegacia em Londres, no encerramento do exercicio de 1877 — 1878, passados por supprimento para o de 1878 — 1879.

	THESOURO, THESOURARIAS, AGENCIA E DELEGACIA EM LONDRES.		EM DIVERSAS ESTAÇÕES.	EM PODER DE RESPONSÁVEIS.	TOTAL.
	Em moeda.	Em letras			
Município da Côte.....				8.371:582#826	8.371:582#826
Rio de Janeiro.....				447#600	447#600
Espirito Santo.....	1:323#422		1:848#053	3:172#076	3:172#076
Bahia.....			489:789#302	856:385#532	856:385#532
Sergipe.....	52:200#642		21:123#287	53:251#842	53:251#842
Alagoas.....			176:300#087	107:513#374	107:513#374
Pernambuco.....		43:176#873	88:164#210	431:341#083	431:341#083
Parahyba.....			97:443#914	97:443#914	97:443#914
Rio Grande do Norte.....			15:347#031	19:33#185	19:33#185
Ceará.....			71:442#347	71:442#347	71:442#347
Piauí.....			1:882#714	1:882#714	1:882#714
Maranhão.....			555:763#411	20:930#786	576:694#197
Pará.....	3:522#594		414:139#972	417:062#566	417:062#566
Amazonas.....	1:607#293		25:663#601	27:270#794	27:270#794
S. Paulo.....	58:431#875		30:423#273	307:830#094	307:830#094
Paraná.....	12:337#024		303:980#736	316:317#560	316:317#560
Santa Catharina.....			57#030	37:235#161	37:235#161
S. Pedro.....			210:340#031	32:673#381	243:013#912
Minas Geraes.....	23:235#887		258:795#137	282:031#924	282:031#924
Goyaz.....	189:756#090		23:383#225	213:140#215	213:140#215
Mato Grosso.....	110:745#088		40:355#028	151:100#114	151:100#114
Londres.....	5.359:805#888			2:642#518	5.362:448#406
	5.812:966#701	43:176#873	1.613:590#319	10.327:497#541	17.707:210#434

Tabella demonstrativa da renda com applicação especial — Fundo de emancipação — arrecadada em todo o Imperio no exercicio de 1877 — 1878.

	MUNICIPIO DA GÖRTE.	RIO DE JANEIRO	ESPIRITO SANTO.	BAHIA.	SERGIPE.	ALAGÓAS.	PERNAMBUCCO.	PARAHYBA.	RIO GRANDE DO NORTE.	CEARA.	PIAUHY.	MARANHÃO.	PARA'.	AMAZONAS.	S. PAULO.	PARANA'.	SANTA CATHARINA.	S. PEDRO.	MINAS GERAES.	GOYAZ.	MATO GROSSO.	SOMMA.	TOTAL.	
Taxa de escravos.....	173:920,5018	39:120,5000	3:430,5000	48:948,5000	8:338,5000	10:980,5000	34:354,5000	2:544,5000	2:303,5000	10:557,5000	3:586,5000	36:031,5240	22:728,5000	1:276,5000	46:147,5000	7:148,5000	6:722,5000	43:948,5000	40:088,5000	3:352,5000	1:978,5000	547:204,5658		
Transmissão de propriedade dos mesmos.....	145:246,5889			6:600	37,5000	7,5000	69,5018			7,5800		63,5500			274,5000								145:711,5807	
Multas.....	3:440,5000	9:544,5000	390,5000	4:440,5000	590,5000	200,5000	1:140,5000	370,5000	40,5000	220,5150	120,5000	708,5080	1:211,5166	17,5280	3:416,5000	400,5000	1:000,5000	6:164,5000	11:295,5000	230,5000	100,5000	41:967,5676		
Donativos.....	12:000,5000	176,5000		77,5430			5:081,5598																17:335,5048	
Benefícios de loterias isentas de impostos.....	237:400,5000																						237:400,5000	
Décima parte das concedidas depois da Lei n.º 2040 de 28 de Setembro de 1871.....	11:100,5000																						11:100,5000	
Divida activa.....				13:047,5700	1:094,5000	298,5000		64,5000	60,5000	32,5000		2:896,5000	1:248,5000	90,5000			472,5000	2:846,5066		6,5000	439,5000	22:612,5766		
Emolumentos de matriculas.....												222,5000											222,5000	
Venda de relações para a mesma.....		18,5660			28,5350	4,5040	59,5620	9,5080			1,5220		40,5380		8,5600		5,610	4,5920					145,5480	
	603:082,5007	48:854,5660	3:520,5000	63:489,5750	10:087,5350	11:189,5040	40:704,5236	2:987,5080	2:403,5000	10:823,5350	3:707,5220	39:920,5820	25:197,5546	1:383,5280	49:845,5600	7:548,5000	8:194,5610	52:952,5986	51:383,5000	3:588,5000	2:557,5000	.....	1 043:719,5435	

A deduzir—(despezas do § Manumissões).

	MUNICIPIO DA GÖRTE.	RIO DE JANEIRO.	ESPIRITO SANTO.	BAHIA.	SERGIPE.	ALAGÓAS.	PERNAMBUCCO.	PARAHYBA.	RIO GRANDE DO NORTE.	CEARA.	PIAUHY.	MARANHÃO.	PARA'.	AMAZONAS.	S. PAULO.	PARANA'.	SANTA CATHARINA.	S. PEDRO.	MINAS GERAES.	GOYAZ.	MATO GROSSO.	SOMMA.		
Porcentagem aos exactores pela arrecadação das rendas que constituem o fundo de emancipação.....	11:790,5168		360,5724	5:119,5712	1:898,5748	1:860,5680	3:565,5111	215,5079	519,5953	2:193,5435	510,5316	2:473,5599	327,5952	83,5140		1:333,5716	1:080,5389	4:275,5688	6:371,5980	974,5580	404,5994	45:360,5173		
Libertações e custas em processos de arbitramento.....	237:517,5802			70:252,5400	9:430,5000	16:894,5610	7:300,5000	16:792,5118		5:232,5900	884,5300	79:385,5787	4:545,5000	1:300,5000	185,5829,5211	7:962,5400		23:211,5634	213:803,5314	5:442,5881			911:784,5357	
Restituição de multas.....		210,5000		200,5000								325,5325	64,5000										70,5325	
Idem de taxa de escravos.....				46,5742																			46,5742	
Impressos e publicação de editaes, telegrammas, etc.....	2:623,5300													20,5000				20,5000					2:663,5300	
Compra de livros fornecidos para assentamento de baptismo de ingenuos.....					8,5000						88,5000				70,5000								166,5000	
Dita idem para matricula esp. ci. l. Ajuda de custo a empregados incumbidos de regularisar a escripturação.....	140,5000		90,5000	300,5000		47,5000		79,5000					150,5000										777,5000	
																700,5000							700,5000	
	272:041,5470	210,5000	430,5724	81:918,5854	11:330,5748	18:802,5790	10:865,5111	17:086,5097	519,5953	7:425,5735	1:482,5610	82:184,5711	5:087,5352	1:403,5140	185:899,5211	9:996,5116	1:080,5389	27:507,5322	220:175,5294	6:417,5461	404,5994	.....	962:296,5897	
Saldo deste exercicio.....																							81:422,5538	
Dito do de 1876—1877.....																							4.880:145,5070	
																							4.931:567,5608	

RECEITA DO IMPERIO

NO

EXERCICIO

DE

1877-1878

Receita do Imperio no exercicio de 1877 — 1878.

DENOMINAÇÃO DAS RENDAS.	ARRECADADA.	POR ARRECADAR.
ORDINARIA.		
<i>Importação.</i>		
Direitos de importação para consumo.....	55.732:124\$974	
Expediente dos generos livres de direitos de consumo.....	434:851\$891	
Armazenagem.....	685:628\$927	
<i>Despacho marítimo:</i>		
Imposto de pharões.....	131:499\$431	
<i>Exportação.</i>		
Direitos de exportação dos generos nacionaes.....	15.849:365\$419	
Ditos de 2 1/2 % da polvora fabricada por conta do Governo, e dos metaes preciosos em pó, pinha, barra, ou em obras.....	35:534\$559	
Ditos de 1 1/2 % do ouro em barra fundido na Casa da Moeda.....	952\$520	
Ditos de 1 % dos diamantes.....	11:638\$067	
Expediente das capatazias.....	444:850\$803	
<i>Interior.</i>		
Juros das acções das estradas de ferro da Bahia e Pernambuco.....	137:029\$396	
Renda do Correio Geral.....	1.090:420\$550	
Dita da Estrada de ferro D. Pedro II.....	9.207:216\$313	
Dita da Casa da Moeda.....	14:874\$178	
Dita da Lithographia Militar.....	13\$500	
Dita da Typographia Nacional.....	135:312\$820	
Dita do <i>Diario Official</i> .....	9:218\$000	
Dita da Casa de Correção.....	39:930\$186	
Dita do Instituto dos Meninos-Cógos.....	312\$000	
Dita do Instituto dos Surdos-Mudos.....	2:816\$820	
Dita da Fabrica da polvora.....	1:813\$455	
Dita da Fabrica de ferro de Ypanema.....	48:909\$500	
Dita dos Telegraphos electricos.....	436:452\$608	
Dita dos Arsenaes.....	35:868\$967	
Dita de Proprios nacionaes.....	134:648\$783	4:036\$274
Dita de Terrenos diamantinos.....	12:992\$387	
Dita do Imperial Collegio de Pedro II.....	87:737\$093	
Fóros de terrenos e de marinhas, excepto os do Municipio da Côte, e producto da venda de posses ou dominios uteis dos terrenos de marinhas, nos termos das Leis de orçamento anteriores.....	13:452\$965	13:282\$735
Laudemios, não comprehendidos os provenientes das vendas de terrenos de marinhas da Côte.....	18:284\$619	
Decima urbana.....	2.658:198\$253	269:489\$209
Dita da legua além da demarcação.....	141:356\$638	22:352\$158
Dita adicional.....	250:324\$771	14:616\$670
Matriculas dos Estabelecimentos de instrucção superior.....	203:946\$474	
Sello do papel fixo e proporcional.....	3.528:130\$533	
Premios de depositos publicos.....	14:123\$682	
Emolumentos.....	411:813\$537	

DENOMINAÇÃO DAS RENDAS.	ARRECADADA.	POR ARRECADAR
Imposto de transmissão de propriedade.....	4.471:361\$988	
Dito sobre industrias e profissões.....	2.945:496\$204	527:592\$754
Dito de 20 % das loterias.....	583:694\$919	
Dito de 15 % dos premios das mesmas.....	521:917\$300	
Dito sobre datas mineraes.....	1:933\$009	
Venda de terras publicas.....	49:427\$890	
Concessão de pennas d'agua.....	219:693\$120	37:647\$000
Cobrança da divida activa.....	644:107\$723	
Imposto da dóca.....	16:975\$736	
Dito do gado para o consumo na cidade do Rio de Janeiro.....	217:662\$400	
Renda não classificada.....	6:014\$157	
<b>EXTRAORDINARIA.</b>		
Contribuição para o Monte-pio.....	33:457\$617	
Indemnisações.....	504:984\$601	
Juros de capitães nacionaes.....	252:985\$641	
Producto de loterias para fazer face ás despesas da Casa de Correção e do melhoramento sanitario do Imperio.....	66:600\$000	
Dito de 1 % das loterias, na fórmula do Decreto n.º 2936 de 16 de Junho de 1862.	43:200\$000	
Venda de generos e proprios nacionaes.....	4.874:122\$900	
Receita eventual, comprehendidas as multas por infração de Lei ou Regulamento.	764:990\$917	83:851\$005
<b>RENDA COM APPLICAÇÃO ESPECIAL.</b>		
Fundo de emancipação.....	1.043:719\$435	
<b>DEPOSITOS.</b>		
Importancia liquida, na fórmula do art. 41 da Lei n.º 628 de 17 de Setembro de 1851	1.524:833\$707	
	110.745:827\$074	974:867\$805
<b>RECAPITULAÇÃO.</b>		
Ordinaria... { Importação.....	56.852:605\$792	
{ Despacho maritimo.....	131:499\$431	
{ Exportação.....	16.342:341\$368	
{ Interior.....	28.310:485\$665	889:016\$800
Extraordinaria.....	6.540:341\$676	85:851\$005
	108.177:273\$932	974:867\$805
Renda com applicação especial (Fundo de emancipação).....	1.043:719\$435	
Depositos (liquidos).....	109.220:993\$367	
	1.524:833\$707	
	110.745:827\$074	974:867\$805

Tabella demonstrativa da renda ordinaria arrecadada

	MUNICIPIO DA CÓRTE.	RIO DE JANEIRO.	ESPIRITO SANTO.	BAHIA.	SERGIPE.	ALAGÓAS.	PERNAMBUCO.	PARANHYBA.	RIO GRANDE DO NORTE.	CEARÁ.
<b>IMPORTAÇÃO.</b>										
Direitos de importação para consumo.....	30.128:441,5142	2:784,5283	3:276,5750	7.754:736,5283	11:076,5215	196:989,5454	7.255:321,5313	68:745,5670	14:768,5011	798:771,5500
Expediente dos generos livres de direitos de consumo....	230:488,5226	1:029,5040	1:753,5384	47:729,5238	278,5273	273,5708	26:742,5345	58,5180	.....	771,5730
Armazenagem.....	410:462,5206	.....	6:022,5837	67:694,5982	109,5680	13:560,5995	58:940,5500	2:758,5938	573,5055	14:789,5202
<b>DESPACHO MARITIMO.</b>										
Imposto de pharões.....	51:390,5000	90,5000	320,5000	21:320,5350	1:510,5000	2:080,5000	22:443,5741	780,5000	620,5000	2:020,5000
<b>EXPORTAÇÃO.</b>										
Direitos de exportação dos generos nacionaes.....	8.084:788,5291	.....	.....	1.301:323,5561	165:392,5183	261:308,5111	981:089,5662	70:232,5702	44:412,5337	256:143,5550
Ditos de 2 1/2 % da polvora fabricada por conta do Governo, e dos metaes preciosos em pó, pinha, barra, ou em obras....	35:337,5637	.....	.....	196,5922	.....	.....	.....	.....	.....	.....
Ditos de 1 1/2 % do ouro em barra fundido na Casa da Moeda.....	85,5230	.....	.....	100,5200	.....	.....	.....	.....	.....	.....
Ditos de 1 % dos diamantus....	2:967,5540	.....	.....	8:670,5527	.....	.....	.....	.....	.....	.....
Expediente das capatazias.....	312:467,5254	.....	2:784,5130	19:719,5308	100,5533	5:826,5148	28:638,5933	7:323,5152	807,5744	.....
<b>INTERIOR.</b>										
Juros das acções das estradas de ferro da Bahia e Pernambuco.....	.....	.....	.....	6:738,5270	.....	.....	130:271,5126	.....	.....	.....
Renda do Correio Geral.....	558:513,5740	.....	5:508,5410	51:970,5933	4:302,5880	7:780,5453	72:393,5936	1:807,5700	3:107,5650	12:493,5180
Dita da Estrada de ferro D. Pedro II.....	9.207:316,5313	.....	.....	.....	.....	.....	.....	.....	.....	.....
Dita da Casa da Moeda.....	44:874,5178	.....	.....	.....	.....	.....	.....	.....	.....	.....
Dita da Lithographia Militar.....	.....	.....	.....	.....	.....	.....	.....	.....	.....	.....
Dita da Typographia Nacional.....	133:703,5830	.....	90,5300	78,5780	.....	3,5700	223,5300	113,5200	.....	.....
Dita do <i>Diario Official</i> .....	8:356,5000	.....	22,5000	98,5000	9,5000	12,5000	120,5000	9,5000	30,5000	175,5000
Dita da Casa de Correção.....	39:930,5186	.....	.....	.....	.....	.....	.....	.....	.....	.....
Dita do Instituto dos Meninos cegos.....	312,5000	.....	.....	.....	.....	.....	.....	.....	.....	.....
Dita do Instituto dos Surdos-mudos.....	2:816,5820	.....	.....	.....	.....	.....	.....	.....	.....	.....
Dita da Fabrica da polvora.....	.....	387,5219	371,5857	.....	324,5295	419,5123	.....	.....	.....	.....
Dita da Fabrica de ferro de Ypanema.....	41:000,5000	.....	.....	.....	.....	.....	.....	.....	.....	.....
Dita dos Telegraphos electricos.....	436:367,5608	.....	.....	.....	.....	.....	83,5000	.....	.....	.....
Dita dos Arsemaes.....	49:898,5678	.....	23,5300	153,5667	.....	.....	22,5198	.....	.....	.....
Dita de Proprios nacionaes.....	111:056,5619	132,5380	.....	98,5000	179,5520	255,5000	300,5000	66,5664	.....	180,5000
Dita de Terrenos diamantinos.....	.....	.....	.....	4:684,5194	.....	.....	.....	.....	.....	.....
Dita do Imperial Collegio de Pedro II.....	87:737,5093	.....	.....	.....	.....	.....	.....	.....	.....	.....
Fóros de terrenos e de marinhãs, excepto os do Municipio da Côte, e producto da venda de posses ou dominios uteis dos terrenos de marinhãs, nos termos das Leis de organamento anteriores.....	306,5919	1:970,5720	107,5648	2:108,5027	1:113,5004	98,5190	1:514,5601	61,5620	5765	22,523
Laudemios, não comprehendidos os provenientes das vendas de terrenos de marinhãs da Côte.....	994,5009	1:220,5824	197,5000	4:088,5750	1:463,5703	€2,500	7:402,5992	.....	.....	308,5035
Decima urbana.....	2.658:198,5253	.....	.....	.....	.....	.....	.....	.....	.....	.....
Dita da legua além da demarcação.....	114:030,5748	.....	.....	.....	.....	.....	24:743,5050	.....	.....	.....
Dita adicional.....	228:531,5582	523,5200	.....	14:729,5733	24,5480	136,5320	.....	161,5200	.....	.....

em todo o Imperio no exercicio de 1877 — 1878.

PIAUHY.	MARANHÃO.	PARÁ.	AMAZONAS.	S. PAULO.	PARANÁ.	SANTA CATHARINA.	S. PEDRO.	MINAS. GERAES.	GOYAZ.	RATO GROSSO.	LONDRES.	TOTAL.
56:046,534	1.633:320,327	2.698:780,095	112:290.603	1.076:537,581	70:174,8168	274:107,452	2.811:958,005			103:671,064		55.732:124,074
	7:169,5292	14:750,530	279,080	72:635,471	914,269	3:789,734	33:454,962			2:727,059		434:851,891
2:106,5423	21:187,022	28:672,201	1:419,085	19:716,616	461,580	7:033,245	29:246,587			833,831		685:628,927
460,000	2:680,000	4:780,000	237,140	7:270,000	2:210,000	2:090,000	8:823,000			370,000		131:499,431
23:245,287	187:988,975	1.075:049,347	22:888,109	2.463:625,547	192:182,793	27:831,207	673:644,051			11:968,304		15.849:365,419
												35:534,559
												952,520
												11:638,007
623,000	7:257,539	22:629,886	317,100	22:194,768	252,042	2:236,510	11:274,318			346,596		444:850,803
												137:029,396
2:227,755	17:300,680	25:501,580	4:664,640	177:383,211	14:448,080	12:643,440	73:737,435	41:023,439	2:819,304	2:586,020		1.090:420,550
												9.207:216,313
												14:874,178
												43,500
112,500	230,210	64,200	221,100	388,000	24,000		59,500					435:312,520
42,000		36,000		30,000	12,000	93,000	75,000	57,000	57,000	15,000		9:218,000
												39:930,186
												312,000
												2:816,520
			45,035					65,326				1:813,455
				37:909,500								48:909,500
												436:452,008
37,200		719,776	294,580	1:331,500		14,400				13:371,367		35:868,067
	1:263,000		539,850	294,000			17:760,000	106,250		2:417,500		134:648,783
								8:308,223				12:992,387
												87:737,093
	440,293	702,389		92,786	65,561	1:689,334	3:158,083					13:452,965
	248,750	978,000				470,125	849,035					18:284,019
												2.688:198,253
		2:562,840										114:356,038
329,100	1:015,200			4:656,333		46,021	165,060					280:324,771

R. 2

*Continuação da tabella demonstrativa da renda ordinaria*

	MUNICIPIO DA CÓRTE.	RIO DE JANEIRO.	ESPIRITO SANTO.	BAHIA.	SERGIPE.	ALAGOAS.	PERNAMBUCO.	PARAHYBA.	RIO GRANDE DO NORTE.	GERÁ.
Matriculas dos Estabelecimen- tos de instrução superior...	89:278,486			40:307,238			37:174,200			
Sello do papel, fixo e propor- cional.....	1.384:686,930	367:786,185	23:871,178	287:353,588	29:526,749	37:015,288	256:975,038	22:204,342	16:502,552	56:183,472
Premios de depositos publicos..	11:465,112			937,743		182,955	1:331,880			
Emolumentos .....	160:879,595	13:567,702	3:810,060	35:347,155	4:386,964	5:351,297	36:277,532	6:257,732	4:539,390	24:826,916
Imposto de transmissão de pro- priedade.....	977,518,187	685:139,706	30:147,272	250:556,582	26:758,641	39:412,041	202:588,921	15:360,048	10:136,360	43:326,916
Dito sobre industrias e profis- sões .....	1.326:693,550	241:225,969	10:452,600	233:389,079	22:351,629	26:343,850	169:765,760	12:741,305	4:881,158	27:672,120
Dito de 20 % das loterias.....	544:800,000									
Dito de 15 % dos premios das mesmas.....	246:600,000	79:800,000		146:100,000			27:780,000			
Dito sobre datas mineraes.....										
Venda de terras publicas .....	1:289,450		19:221,119	214,418	2:264,736		2:530,000			
Concessão de pennas d'agua ...	219:693,120									
Cobrança da divida activa.....	459:339,760	13:062,048	1:714,460	40:835,275	3:987,046	3:576,731	22:908,007	598,035	24,720	2:415,756
Imposto de dóca.....	8:904,092		273,232			17,000	3:710,740			
Imposto do gado para o con- sumo na cidade do Rio de Ja- neiro .....	217:662,400									
Renda não classificada. (De- monstração a fl. 14).....	1:026,899	5,424		275,200				3:889,154		
	58.498:619,063	1.408:724,702	109:867,587	10.370:597,967	275:959,561	600:905,356	9.371:320,197	219:171,162	100:423,942	1.240:106,250



*arrecadada em todo o Imperio no exercicio de 1877—1878.*

PIAUHY.	MARANHÃO.	PARÁ.	AMAZONAS.	S. PAULO.	PARANÁ.	SANTA CATHARINA.	S. PEDRO.	MINAS. GERAES.	GOYAZ.	MATO GROSSO	LONDRES.	TOTAL.
				28:189,550								203:946,474
48:634,221	67:228,000	118:570,479	13:697,814	317:179,540	30:507,268	26:435,971	243:670,619	181:729,115	11:379,098	14:573,160	2:399,406	3:528:130,533
	128,435	3,600	6,332	10,144	14,833	17,937	16,171		8,540			14:123,582
4:449,047	17:380,891	17:933,698	2:216,750	15:049,651	4:382,148	7:438,323	26:872,566	17:457,724	1:341,216	2:056,620		411:813,537
6:465,383	38:344,367	91:561,477	11:666,163	772:696,423	39:274,895	35:148,986	406:345,607	765:038,723	11:179,767	12:678,523		4:471:364,985
6:121,198	45:936,521	89:628,320	9:469,665	222:729,854	32:572,750	28:392,109	193:177,046	207:798,511	7:063,210	7:390,000		2:945:496,204
		494,919					38:400,000					583:694,919
				6:300,000			45:337,500					521:917,500
								1:933,000				1:933,000
			1:420,842			7:708,123	3:862,976	9:643,820		1:252,376		49:427,890
												219:693,120
553,900	4:129,733	19:081,067	618,000	5:515,606	588,913	873,728	40:682,370	18:673,520	130,000	1:979,048		641:107,723
				3:459,700			601,972					46:975,736
												217:662,400
	42,395								775,085			6:014,157
121:213,570	2:113:300,632	4:212:506,965	182:292,578	5:855:107,481	388:085,900	438:179,675	4:663:192,663	1:251:886,351	34:753,280	178:257,968	2:399,406	101.636:932,256

## Tabella demonstrativa da renda extraordinaria arrecada

	MUNICIPIO DA CORTE.	RIO DE JANEIRO	ESPIRITO SANTO.	BAHIA.	SERGIPE.	ALAGÓAS.	PERNAMBUCO.	PARANHYBA.	RIO GRANDE DO NORTE.	CEARÁ.	PIAUIY.
Contribuição para o Monte-pio.....	26:616,5429		71,5326	1:768,5208		44,5990	811,5658	48,5335	56,5904	295,5408	
Indemnizações.....	217:903,5402	1:393,5703	2:693,5644	19:892,5323	2:102,5503	1:111,5040	46:836,5524	2:503,5397	1:191,5668	1:090,5078	418,5624
Juros de capitães nacionaes.....						110,5448	20,5221				
Producto de loterias para fazer face ás despezas da Casa de Correção, e do melhoramento sanitario do Imperio.....	66:600,5000										
Dito de 1% das loterias, na fórma do Decreto n.º 2936 de 16 de Junho de 1862.....	43:200,5000										
Venda de generos e proprios nacionaes.....	4:730:629,5193			9:845,5000		120,5000	3:351,5342		3:391,5280		21:583,5771
Receita eventual, comprehendidas as multas por infracção de Lei ou Regulamento.....	241:297,5334	12:637,5315	291,5143	36:959,5790	3:593,5231	3:208,5878	24:368,5816	1:236,5827	815,5805	2:695,5272	3:985,5618
	5:385:243,5358	14:051,5020	3:036,5115	68:463,5321	5:697,5734	4:693,5355	73:408,5761	3:790,5759	5:433,5657	4:980,5738	25:990,5013

## Tabella demonstrativa da renda com applicação especial — Fundo de

	MUNICIPIO DA CORTE.	RIO DE JANEIRO	ESPIRITO SANTO.	BAHIA.	SERGIPE.	ALAGÓAS.	PERNAMBUCO.	PARANHYBA.	RIO GRANDE DO NORTE.	CEARÁ.	PIAUIY.
Taxa de escravos.....	173:926,5018	39:120,5030	3:130,5000	48:948,5000	8:338,5000	10:980,5000	34:334,5000	2:344,5000	2:303,5000	10:557,5400	3:586,5000
Transmissão de propriedade dos mesmos.....	143:246,5889			6,5800	37,5000	7,5000	69,5018			7,5800	
Multas.....	3:110,5000	9:340,5000	390,5000	1:410,5000	590,5000	200,5000	1:410,5000	370,5000	40,5000	226,5150	120,5000
Donativos.....	42:000,5000	176,5000		77,5150			5:081,5398				
Beneficio de loterias isentas de impostos.....	237:400,5000										
Decima parte das concedidas depois da Lei n.º 2.040 de 23 de Setembro de 1871.....	11:109,5000										
Divida activa.....				43:047,5700	1:094,5000	298,5000		64,5000	60,5000	33,5000	
Emolumentos de matricula.....											
Venda de relações para a mesma.....		18,5660			28,5350	4,5040	59,5620	9,5080			1,5220
	603:082,5907	45:834,5060	3:520,5000	63:489,5750	10:087,5350	11:489,5040	40:704,5230	2:987,5080	2:403,5000	10:823,5350	3:707,5220

dada em todo o Imperio no exercicio de 1877 — 1878.

MARANHÃO.	PARA'.	AMAZONAS.	S. PAULO.	PARANÁ.	SANTA CATHARINA.	S. PEDRO.	MINAS GERAES.	GOYAZ.	MATO GROSSO.	LONDRES.	TOTAL.
387,593	1:066,8081	41,5441	123.473	50,5660	390,5700	4:193,5976				388,5335	33:457,5617
3:788,597	11:793,5414	3:438,5244	6:345,5036	3:210,5033	11:678,5159	33:862,5564	26:040,5853	4:302,5741	5:344,5727	67:152,5075	504:984,5601
					54,5825					252:800,5147	252:985,5641
											66:600,5000
											43:200,5000
222,5385	52:877,5359	13:863,5230		124,5533	737,5383	3:801,5000	200,5800		3:084,5000	1:299,5222	4:874:122,5900
4:917,5390	40:732,5600	800,5612	20:445,5576	4:423,5173	12:583,5282	68:505,5955	8:179,5059	197,5811	945,5910	302:145,5518	764:900,5917
9:316.065	76:469,5454	18:143,5527	26:916,5135	7:810,5399	25:434,5551	107:363,5495	34:390,5712	4:500,5552	9:371,5637	623:783.297	6.340:341,5676

emancipação — arrecadada em todo o Imperio no exercicio de 1877 — 1878.

MARANHÃO.	PARÁ.	AMAZONAS.	S. PAULO.	PARANÁ.	SANTA CATHARINA.	S. PEDRO.	MINAS GERAES.	GOYAZ.	MATO GROSSO.	TOTAL.
36:031,5240	22:728,5000	1:276,5000	46:147,5000	7:148,5000	6:722,5000	43:948,5000	40:088,5000	3:352,5000	1:978,5000	547:204,5558
63,5300			274,5000							145:711,5807
70,5080	1:211,5166	17,5280	3:416,5000	400,5000	1:000,5000	6:434,5000	11:295,5000	230,5000	100,5000	41:067,5676
										17:335,5048
										287:400,5000
									20,5000	11:120,5000
2:896,5000	1:248,5000	90,5000			472,5000	2:846,5066		6,5000	459,5000	22:612,5766
222,5000										222,5000
	10,5380		18,5600		5610	4,5920				145,5480
39:920,5820	25:197,5546	1:383,5280	49:845,5600	7:548,5000	8:194,5610	52:952,5986	51:383,5000	31588,5000	2:557,5000	1.043:719,5435

## Tabella demonstrativa das operações de receita e despesa de Depo

RECEITA.	MUNICIPIO DA CÔRTE.	RIO DE JANEIRO.	ESPIRITO SANTO.	BAHIA.	SERGIPE.	ALAGOÁS.	PERNAMBUCO.	PARANHYBA.	RIO GRANDE DO NORTE.	CEARÁ.	PIAUHY.
Emprestimo do cofre de orphãos.....	262:422,5677	560:497,636	41:686,198	426:497,886	44:135,064	34:837,279	50:586,791	10:325,8044	7:173,759	42:112,525	30:824,540
Bans de defuntos e ausentes e do evento.....	413:267,536	62:409,553	325,788	122:846,052	459,716	52,673	4:987,483	892,230	468,509	3:878,297	493,517
Premios de loterias.....	86:425,500										
Depositos das Caixas Economicas.....	3.308:719,232	94:440,576	35:558,163				181:209,900				
Ditos dos Montes de Socorro.....	403:171,402										
Ditos de diversas origens.....	2.628:979,666	19:029,765	4:356,666	372:282,109	2:229,285	17:520,446	96:440,313	4:247,107	69:305,403	20:869,648	41:071,174
	6.497:988,813	735:077,030	51:926,815	921:626,047	46:824,065	52:410,398	330:224,487	15:404,381	76:947,671	36:860,470	42:389,101

A deduzir (na fôrma do art. 41 da Lei

DESPEZA.	MUNICIPIO DA CÔRTE.	RIO DE JANEIRO.	ESPIRITO SANTO.	BAHIA.	SERGIPE.	ALAGOÁS.	PERNAMBUCO.	PARANHYBA.	RIO GRANDE DO NORTE.	CEARÁ.	PIAUHY.
Pagamento do emprestimo do cofre de orphãos....	401:303,277	514:922,565	23:263,901	244:926,566	41:191,746	7:756,682	34:320,859	9:590,173	3:605,682	20:253,707	9:349,994
Dito de bens de defuntos e ausentes.....	23:145,861	328,530	4:839,601	2:207,423	553,335	219,755	2:661,106	606,857			4:170,437
Dito de premios de loterias.....	43:165,891										
Dito de depositos das Caixas Economicas.....	3.498:000,000	63:884,263	15:682,206				37:276,119				
Dito de depositos do Monte de Socorro.....	403:000,000		3:600,000	5:000,000							
Dito de depositos de diversas origens.....	2.083:579,717	5:797,085	4:361,573	308:811,105	1:218,608	12:986,264	77:285,594	2:680,182	36:664,086	43:064,191	7:076,050
	6.152:194,846	584:932,333	51:747,371	560:945,094	42:963,686	20:962,701	151:543,678	12:877,212	40:269,768	33:317,898	18:496,481

sitos, realizadas em todo o Imperio no exercicio de 1877—1878.

MARANHÃO.	PARÁ.	AMAZONAS.	S. PAULO.	PARANÁ.	SANTA CATHARINA.	S. PEDRO.	MINAS GERAES.	GOYAZ.	MATO GROSSO	LONDRES.	SOMMA.	TOTAL.
58:281,8425	119:795,800	75,8042	269:892,8992	49:400,8216	12:956,8798	161:618,8300	310:494,8494	8:269,8484	3:680,8419	.....	2.415:204,8239	11.611:012,8244
8:885,8136	7:854,8285	.....	27:793,8049	2:799,8242	44:887,8090	3:776,8645	18:223,8617	2:529,8180	1:455,8946	.....	398:225,8444	
.....	.....	.....	.....	.....	.....	.....	.....	.....	.....	.....	86:428,8500	
160:845,8996	180:956,8227	21:515,8901	97:295,8239	56:926,8200	33:306,8000	.....	12:681,8700	46:528,8072	24:255,8982	.....	4.249:217,8188	
.....	.....	.....	.....	.....	.....	.....	.....	.....	.....	.....	403:171,8402	
132:013,8847	12:690,8342	3:111,8453	114:650,8108	20:031,8322	8:343,8209	204:548,8084	46:194,8163	2:146,8840	2:350,8000	349:885,8518	4.162:305,8468	
380:024,8404	321:306,8654	24:702,8396	509:631,8388	99:159,8980	69:499,8097	369:943,8029	387:563,8974	69:473,8576	31:742,8347	349:885,8518	.....	

n.º 628 de 17 de Setembro de 1851.)

MARANHÃO.	PARÁ.	AMAZONAS.	S. PAULO.	PARANÁ.	SANTA CATHARINA.	S. PEDRO.	MINAS GERAES.	GOYAZ.	MATO GROSSO	LONDRES.	SOMMA.
73:026,8327	110:432,8413	.....	341:352,8084	7:492,8163	16:654,8507	187:490,8223	162:664,8815	10:734,8226	12:308,8196	.....	2.201:640,8608
146:237,8219	462,8670	.....	44:389,8291	4:380,8651	11:490,8804	2:827,8660	1:188,8362	615,8310	2:878,8768	.....	220:262,8930
.....	.....	.....	.....	.....	.....	.....	.....	.....	.....	.....	43:165,8891
8:300,8000	.....	2:738,8300	63:751,8000	4:387,8700	8:902,8000	.....	3:168,8900	17:761,8000	25:888,8232	.....	3.749:680,8860
.....	.....	.....	.....	.....	.....	.....	.....	.....	7:625,8000	.....	110:225,8000
147:883,8479	6:617,8700	3:222,8733	22:108,8915	25:047,8411	8:226,8298	68:592,8217	75:666,8493	1:028,8880	250,8000	650:015,8667	3.352:794,8245
375:497,8025	117:512,8783	5:961,8033	441:601,8290	41:257,8925	44:292,8909	218:910,8102	242:688,8570	30:139,8916	48:930,8246	650:015,8667	.....
											9.886:778,8534
											1.524:833,8707

Tabella demonstrativa da cobrança da divida activa e explicativa

	MUNICIPIO DA CORTE.	RIO DE JANEIRO.	ESPIRITO SANTO.	BAHIA.	SERGIPE.	ALAGÓAS.	PERNAM-BUCO.	PARAHYBA.	RIO GRANDE DO NORTE.	CEARÁ.
Diferença de direitos de consumo n'um despacho da Alfandega ..							139\$924			
Salario de africanos livres ..	555\$432	282\$350				24\$000				
Renda da Typographia Nacional ..	126\$700									
Dita da Casa de Correção ..	527\$600									
Dita de proprios nacionaes ..	3:843\$141			252\$000						15\$600
Fóros de terrenos e de marinhas, etc ..	4:249\$428		24\$062	2:710\$156	517\$322	67\$125	2:350\$749	30\$440	6\$412	
Decima urbana ..	262:18\$135									
Dita da legua além da demarcação ..	4:521\$900									
Dita adicional ..	878\$100			4:350\$228		28\$396	6:410\$720	68\$100		180\$000
Direitos novos e velhos. Dizima de chancellaria ..	425\$993			71\$168			294\$085			
Imposto sobre lojas ..		155\$227				25\$600				84\$000
Dito sobre barcos ..		6:815\$377								
Dito sobre carros ..		86\$130		21\$000						
Dito sobre casas de moveis ..		10\$000								
Taxa de escravos ..	39:892\$000	2:484\$240	514\$000	746\$000	44\$000	72\$000	734\$010	78\$000	8\$000	212\$000
Imposto pessoal ..	37:300\$886	3:133\$823	318\$350	1:175\$630	56\$840	104\$580	1:440\$306	17\$791	1\$000	34\$020
Dito de 3 % sobre vencimentos ..				272\$213						
Dito de transmissão de propriedade ..	1:365\$332									
Concessão de pennas d'agua ..	39:875\$500									
Imposto sobre o consumo d'aguardente ..	7:682\$001									
Dito sobre industrias e profissões ..	53:635\$310		837\$418	13:039\$449	3:368\$884	3:065\$000	11:538\$223	403\$404	7\$200	1:889\$236
Multas por infracção de Leis ou Regulamentos ..		60\$000		1:343\$334					1\$308	
Cobrança de letras ..				16:851\$097						
Aluguel da casa para a estação telegraphica de Mangaratiba ..		32\$899								
Importancia não discriminada pela Thesouraria ..						100\$030				
	459:359\$760	13:062\$048	1:714\$460	10:835\$275	3:987\$046	3:576\$731	22:908\$007	598\$035	24\$720	2:415\$756

Tabella explicativa das rendas por arrecadar em

	MUNICIPIO DA CORTE.	ESPIRITO SANTO.	BAHIA.	SERGIPE.	ALAGÓAS.	PERNAM-BUCO.	PARAHYBA.	RIO GRANDE DO NORTE.	CEARÁ.
Renda de Proprios nacionaes ..	2:597\$274		302\$000		20\$000	600\$000			
Fóros de terrenos e de marinhas ..	795\$904	323\$256	5:149\$252	475\$001	105\$582	1:764\$901	498\$063	220\$332	55\$440
Decima urbana ..	269:489\$209								
Dita da legua além da demarcação ..	22:352\$158								
Dita adicional ..	2:651\$400			4\$320	221\$416	10:010\$948	329\$924		
Imposto sobre industrias e profissões ..	178:259\$602	2:683\$460	91:904\$350	7:836\$826	7:648\$152	59:611\$753	9:305\$082	1:597\$830	16:292\$222
Concessão de pennas d'agua	37:647\$000								
Recetta eventual (Multas por infracção de leis ou regulamentos) ..	65:645\$252				1:181\$926	10:634\$634		279\$383	2:041\$102
	579:437\$799	3:006\$736	97:352\$602	8:316\$447	9:176\$770	82:622\$256	10:133\$073	2:067\$545	18:381\$734

do titulo respectivo lançado na tabella da renda do Interior.

PIAUHY.	MARANHÃO.	PARÁ.	AMAZONAS.	S. PAULO.	PARANÁ.	SANTA CA- THARINA.	S. PEDRO.	MINAS GERAES.	GOYAZ.	MATO GROSSO.	TOTAL.
											139,924
											861,782
											126,700
											527,600
	66,666										4,177,407
	327,610	298,383		36,267	2,505	32,048	367,770				11,320,877
											262,180,435
		1:202,644		1,884			134,160				4,521,900
				44,828							13,254,802
	38,400	1:974,200		791,300			2:816,280	11:226,040			425,995
							14,400				565,308
											23,771,877
											124,530
											10,000
		1:040,000									1:040,000
102,000	1:964,000	6:143,000	618,000	1:406,000		4,000	3:130,000	2:442,000			60,593,240
12,000	849,317	3:823,080		1:001,132	44,243	10,080	6:857,160	5:004,880		221,200	61:440,050
											272,213
18,000											1:383,932
											39:875,500
											7:682,001
221,900	883,740	4:599,760		2:234,225	542,165	827,000	27:362,600		130,000	1:728,000	128:334,114
											1:404,642
											16:851,097
											32,800
										29,848	210,878
353,900	4:129,733	19:081,067	618,000	5:515,606	588,913	873,728	40:682,370	18:673,520	130,000	1:979,048	641:107,723

todo o Imperio no exercicio de 1877 — 1878.

PIAUHY.	MARANHÃO.	PARÁ.	AMAZONAS.	S. PAULO.	PARANÁ.	SANTA CA- THARINA.	S. PEDRO.	MINAS GERAES.	GOYAZ.	MATO GROSSO.	TOTAL.
	517,000										4:036,274
	958,587	155,140			5,420	93,095	2:682,702				13:282,735
											269:489,209
		1:079,040		237,654		62,264					92:352,158
620,109	2:215,619	9:450,650	3:771,067	37:884,071	2:871,400	4:377,380	68:267,250	17:520,000	803,800	4:685,120	527:592,754
											37:647,000
94,610			173,308	4:652,372	354,282	523,938			297,180		85:851,005
714,710	3:691,206	10:684,830	3:944,373	42:794,097	3:231,102	5:086,677	70:950,042	17:520,000	1:100,980	4:685,120	974:867,805

Demonstração das quantias lançadas sob o título — Renda não classificada — na tabella da renda ordinaria.

<b>MUNICIPIO DA CORTE.</b>	
Diferença em movimento de fundos.....	1:026#899
<b>RIO DE JANEIRO.</b>	
Importancia não discriminada pelas Collectorias.....	58#24
<b>BAHIA.</b>	
Idem idem.....	275#200
<b>PARAHYBA.</b>	
Idem idem.....	3:889#154
<b>MARANHÃO.</b>	
Diferença em movimento de fundos.....	42#395
<b>GOYAZ.</b>	
Importancia não discriminada pelas Collectorias.....	775#085
	6:014#157



# DESENVOLVIMENTO DA RENDA EXTRAORDINARIA

Desenvolvimento da renda — Extraordinaria — arrecadada

	MUNICIPIO DA CÓRTE.	RIO DE JANEIRO.	ESPIRITO SANTO.	BAHIA.	SERGIPE.	ALAGÓAS.	PERNAMBUCO.	PARAÍBYBA.	RIO GRANDE DO NORTE.	CEARA'.
<b>Contribuição para o Monte- pio.....</b>	26:616,5429		71,326	4:768,208		444,990	811,658	48,335	56,904	205,408
<b>Indemnizações.</b>										
Custas judiciaes.....	64,529	777,695	703,850	4:029,5187	547,8490	412,980	2:823,230	95,000		476,000
Contribuição para o Lazareto de Montserrat.....				318,240						
Importancia recolhida por Collectores e outros responsaveis, proveniente de al- cances verificados na tomada de suas contas.....	36:885,711	425,010		7:681,573	261,460	19,600	595,425	989,557		188,261
Dita idem por Officiaes e praças do Exercito e Armada, correspondente a despesas que fizeram no Hospital.....						447,000	857,757		32,300	458,533
Dita idem por diversos e correspondente a saldos de sommas recebidas para des- pezas a seu cargo, o importancia prove- niente de annullação de despesas, que já figuraram em exercicios anteriores.....	4:986,630		1:787,844							
Dita idem pelas Companhias do Gaz e City Improvements, por indemnisação de des- pezas feitas por conta das mesmas.....	578,193									
Dita idem pela das aguas pluvias.....	44,517									
Dita idem por Officiaes, proveniente de ca- valgaduras não vencidas.....	604,752									
Dita idem por diversos, prego de objectos pertencentes ao Estado.....										
Dita idem idem, como indemnisação de me- dição e aterro de terras devolutas.....					342,240		1:020,000			
Dita idem, como indemnisação por abalroa- mento.....										
Dita idem por colonos para indemnisação de terras que foram distribuidas.....										
Dita de rendas não entregues no exercicio da arrecadação.....	103:578,231	42,000							210,970	
Dita entregue por Officiaes, praças e outros, para pagamento do que deviam á Fazenda Nacional, em consequencia de adianta- mentos, enganos de conta, etc.....	2:456,076			4:179,870			8:648,227	1:204,040	382,358	
Dita idem por diversos, correspondentes a o que de mais e indevidamente receberam.....	17:982,138				155,871		107,335	200,000		1:138,403
Dita idem pela commissão portugueza do soccorros.....	1:458,165									
Dita idem pela Ilma. Camara Municipal para occorrer a despesa feita com a ar- recadação dos impostos sobre bebidas al- coholicas.....	3:638,711									
Dita idem pelo Quartel Mestre, do ven- cimentos de um pharmaceutico que havia fallecido.....										
Dita idem pelo Collector de Campo, pro- veniente de enganos nos pagamentos á Orphãos.....		50,000								
Dita idem por particulares para indemni- sação de obras extraordinarias feitas pela companhia dos esgotos.....	1:013,141									
Dita descontada a praças do Exercito, Ar- mada, etc. para pagamento de fardamento e armamento.....				5:619,593			2:773,188	17,000	566,040	80,903
Dita de livros, cadernos, etc. fornecidos ás Collectorias, Mesas de Rendas, Capitancias de Portos, Registro Geral das Hypothecas e outras Estações.....		429,000	77,880	510,360	128,780	531,460	255,536			247,974
Dita da venda de cartas de Doutores o Ba- chareis, impressas em exercicios já en- cerrados.....	2:097,040						440,000			
Dita de passes para sahida de embarca- ções.....			60,000							
Dita de objectos cedidos á Camaras Muni- cipaes, e a particulares e de obras encom- mendadas em Repartições Publicas.....							174,527			
Dita de objectos avariados e extraviados.....	317,184			471,300						

em todo o Imperio no exercicio de 1877 — 1878.

PIAUHY.	MARANHÃO.	PARÁ.	AMAZONAS.	S. PAULO.	PARANÁ.	SANTA CATHARINA.	S. PEDRO.	MINAS GERAES.	GOYAZ.	MATO GROSSO.	LONDRES.	TOTAL.
	387,693	1:066,081	41,441	123,473	50,660	390,700	1:193,976				388,335	33:437,017
147,860	1:240,985	393,700		1:521,730	403,115	277,550	7:076,550	10:052,605	602,780	16,060		32:164,895 318,240
124,225	2,948	12,842				5:042,593	1:263,005	12:524,761	212,086	1:508,198		67:437,255
	16,665		1:124,225			455,537						2:792,017
			597,563	6,000		2:563,900					63,531,780	73:523,017
												578,198
												44,517
										116,238		810,990
								1:337,150				1:357,150
		231,000										1:593,240
		95,447										95,447
					735,470	303,040						1:038,510
						3,200	56,530		2:136,731	444,225		108:441,907
146,539	1:245,775	6:260,249	1:441,703	1:027,474	1:309,593	2:524,903	22:531,982	82,200	1:245,549	2:483,000	3:570,295	57:739,833
	1:196,558	55,059	128,093	103,016		402,800	818,393	454,813		460,186		23:202,687
												1:458,165
												3:638,741
										266,000		266,000
												50,000
												1:013,441
		4:122,681	146,660	11,200		71,486	454,741					13:863,744
	16,600			551,346			460,763	1:523,524	102,475	47,820		4:883,318
				330,320								2:867,360
							600,600					660,600
												174,127
						789,858				3,420		1:554,003







*da renda — Extraordinaria.*

PIAUHY.	MARANHÃO.	PARÁ.	AMAZONAS.	S. PAULO.	PARANÁ.	SANTA CATHARINA.	S. PEDRO.	MINAS GERAES.	GÓYAZ.	NATO GROSSO.	LONDRES.	TOTAL.
910,376						40,585					1:200,222	5:601,725
20:494,000		51:378,549	43:863,230			65,000						85:800,749
					93,000	200,000	3:801,000			84,000		4:773:652,193
181,5395		1:498,5840			31,5533	422,000		200,800				5:725,848
	222,385									3:000,000		3:342,385
21:585,771	222,385	52:877,559	43:863,230		424,5533	727,585	3:801,000	200,800		3:084,000	1:200,222	4:874:122,000
501,763	4:678,5374	9:750,5274	204,430	12:980,476	914,985	1:540,085	18:330,384	7:892,223	140,371	905,946		345:246,927
							833,470					12:046,080
3:152,390	61,012											3:213,402
			161,000									161,000
					15,580							44,498
						199,200						355,200
								268,436				268,436
6,520				450,000							382,062	2:601,571
												2:400,000
												325,000
							40:483,030					41:027,030
23,043	153,004				52,190	82,499				30,964		6:123,928
						4:083,058						4:083,058
1,000			275,182	1:605,300	3:217,759			2:658,071		48,440		13:713,242
											301:762,556	301:762,556
												8,000
		200,000	70,000	330,000	27,800			4,000				854,200
								18,000				18,000
	25,000											25,000
							8,000					8,000
												30,000
				14,400								14,400
		60,000										60,000
173,000				1:975,500		445,000	6:193,000					10:460,100
						5:723,440						5:723,440
				3:000,000								3:000,000
127,000					206,959							583,195
												4,493
		713,526										2:118,827
												95,750

Continuação do desenvolvimento

	MUNICIPIO DA CÓRTE.	RIO DE JANEIRO.	ESPIRITO SANTO.	BAHIA.	SERGIPE.	ALAGÓAS.	PERNAMBUCO.	PARANHYBA.	RIO GRANDE DO NORTE.	CEARÁ.
Producta da venda de farinha.....								708,450		
Renda da colonia do Mucury.....	1:861,5746									
Pecúlio que perderam os aprendizes arti- lheiros em favor do Thesouro Nacional...	4:450,5438									
Producta da arrematação em hasta publica de uma embarcação que foi penhorada por parte da Fazenda Nacional para pagamento de despezas feitas com a mesma.....	730,5000									
Auxilio para a constrcção de um chafariz...										
Importancia de uma collecção de moedas de ouro, prata, cobre e nickel remittida à Legação Franceza nesta Córte.....	33,5930									
Renda da hospedaria dos emigrantes.....	307,5000									
Differenças de cambio.....	5,5000									
	241:297,5334	12:657,5315	291,5145	36:959,5790	3:505,5231	3:208,5878	24:368,5816	1:236,5827	815,5805	2:695,5272

Recapi

Contribuição para o Monte-pio.....
Indemnisações.....
Juros de capitães nacionaes.....
Producta de loterias para fazer face ás despezas da Casa de Correcção e do
Dito de 1 % das loterias, na fórma do Decreto n.º 2036 de 16 de Junho de
Venda de generos e proprios nacionaes.....
Receita oventual.....



*da renda — Extraordinaria.*

PIAUHY.	MARANHÃO.	PARÁ.	AMAZONAS.	S. PAULO.	PARANÁ.	SANTA CATHARINA.	S. PEDRO.	MINAS GERAES.	GOYAZ.	MATO GROSSO.	LONDRES.	TOTAL.
												70,430
												4:861,746
												4:450,458
						510,000						510,000
												730,000
												33,930
												367,000
												5,000
3:985,618	4:917,390	10:732,000	800,612	20:445,576	4:425,173	12:383,282	08:505,935	8:179,039	197,5811	945,5910	302:145,518	764:990,917

tulação.

.....	33:457,617
.....	504:984,601
.....	232:985,671
.....	66:600,000
.....	43:200,000
.....	4 874:422,900
.....	764:990,917
.....	6.540:344,676

# TABELLAS

QUE DEMONSTRAM AS REPARTIÇÕES

POR ONDE FORAM ARRECADADAS AS RENDAS

CONSTANTES DOS QUADROS DE PAGINAS 4 A 11

Tabella explicativa das rendas arrecadadas pelas

	ESPIRITO SANTO.	BAHIA.	SERGIPE.	ALAGÓAS.	PERNAMBUCO	PARAHYBA	RIO GRANDE DO NORTE.	GEARÁ.	PIAUHY.
<b>ORDINARIA.</b>									
<i>Interior.</i>									
Juros das acções das estradas de ferro da Bahia e Pernambuco.....		6.758\$270			130:271\$126				
Renda da Lithographia Militar.....									
Dita da Typographia Nacional..	90\$500			3\$700	217\$300	113\$200			112\$500
Dita do <i>Diario Official</i> .....	22\$000		9\$000	12\$000	120\$000	9\$000	30\$000	175\$000	12\$000
Dita da Fabrica da polvora....	571\$857		324\$295	419\$123					
Dita dos Telegraphos electricos.....					85\$000				
Dita dos Arsenaes. ....	23\$300	155\$667			22\$498				37\$200
Dita de Proprios nacionaes.....			60\$000	200\$000	252\$000	00\$634		180\$000	
Fóros de terrenos e de marinhãs.....			101\$203						
Sello do papel, fixo e proporcional.....	2:794\$974	14:630\$229	2:136\$173	2:769\$902	10:509\$129	4:796\$546	2:724\$725	22:208\$939	3:635\$054
Premios de depositos publicos.....				182\$985					
Emolumentos.....			13\$000		1\$000				115\$000
Imposto sobre industrias e profissões.....									
Dito de 20 % das loterias.....									
Dito de 15 % dos premios das mesmas.....		146:400\$000			27:780\$000				
Venda de terras publicas.....		214\$418	2:264\$736		2:550\$000				
Cobrança da divida activa.....		19:717\$584	17\$640	197\$230					
Renda não classificada.....									
<b>EXTRAORDINARIA.</b>									
Contribuição para o Monte-pio	71\$326	1:768:268		144\$990	811\$658	48\$335	56\$904	295\$408	
Indemnisações.....	1:892\$334	15:030\$476	1:535\$013	708\$040	39:965\$949	2:331\$739	1:191\$668	1:615\$429	270\$764
Juros de capitaes nacionaes.....									
Venda de generos e proprios nacionaes.....		9:845\$000			6\$840		3:389\$060		13:093\$876
Receita eventual.....	15\$500	2:864\$166	1\$000	736\$162	2:790\$345	436\$302	366\$037	98\$829	3:304\$033
<b>RENDA COM APPLICAÇÃO ESPECIAL.</b>									
Fundo de emancipação.....		28\$600			5:081\$598				
<b>DEPOSITOS.</b>									
Emprestimo do cofre dos orphãos.....		318:582\$618	123\$972	19:204\$471	13:926\$883			1:744\$290	10:076\$404
Bens de defuntos e ausentes e do evento.....	166\$786	120:000\$000			1:439\$562		468\$509	3:856\$297	5\$000
Depositos das Caixas Economicas.....	35:558\$163				181:209\$900				
Ditos de diversas origens.....	3:116\$666	357:325\$941	110\$000	16:433\$637	56:878\$457		68:079\$003	16:904\$373	75\$873
	44:323\$406	1.013:021\$177	6:716\$032	41:012\$140	473:919\$245	7:801\$786	76:307\$406	47:078\$565	30:737\$704

Thesourarias de Fazenda no exercicio de 1877—1878.

MARANHÃO.	PARÁ.	AMAZONAS	S. PAULO.	PARANÁ.	SANTA CATHARINA	S. PEDRO.	MINAS. GERAES.	GOYAZ.	MATO GROSSO.	TOTAL.
										137:020\$396
						13\$500				13\$500
226\$600	64\$200	221\$100	388\$000	18\$000		59\$500				1:514\$600
	36\$000		30\$000	12\$000	93\$000		57\$000	57\$000	15\$000	689\$000
		45\$635					65\$326			1:426\$236
										85\$000
		294\$580			14\$400				13:371\$367	13:919\$012
		539\$850				6:960\$000	16\$250		2:417\$500	10:692\$264
			4\$080							105\$283
3:707\$986	4:273\$840	1:519\$468	4:841\$545	3:153\$521	2:507\$526	13:518\$249	3:434\$809	1:720\$475	2:239\$349	107:122\$339
128\$435	3\$600	6\$332	10\$144	14\$833	17\$937	16\$171		8\$540		383\$947
1:740\$000	430\$000		5\$000			1:334\$468	3:356\$000		567\$290	7:561\$758
									56\$000	56\$000
						38:400\$000				38:400\$000
			6:300\$000			45:337\$500				225:517\$500
	494\$919	1:420\$812			4:969\$943		7:928\$940		1:252\$376	21:096\$174
			11\$600				162\$600		1:949\$200	22:055\$854
42\$395										42\$395
										6:111\$238
387\$693	1:066\$081	41\$441	20\$078		390\$700	1:008\$416				6:111\$238
1:249\$900	11:199\$714	3:396\$813	1:690\$294	2:635\$253	10:162\$942	19:232\$946	8:283\$145	2:379\$468	4:760\$702	129:542\$589
					54\$825					54\$825
222\$385	52:877\$359	14:107\$912		31\$533	717\$000	3:801\$000	180\$000		3:084\$000	401:355\$965
61\$012	2:270\$300	293\$100	4:508\$298	3:457\$998	5:108\$880	1:378\$709	262\$098	48\$440	160\$780	28:162\$889
							210\$000		605\$360	5:925\$558
12:458\$051	105:816\$048	75\$042	13:852\$670	5:363\$018	2:686\$718	13:835\$900		700\$650	3:680\$419	522:127\$154
4:695\$412	5:849\$224		14:081\$945		5\$200	269\$568	5:079\$788	670\$350	1:378\$346	157:965\$987
160:843\$996		21:515\$901	97:295\$239	56:926\$200	33:306\$000		12:651\$700	46:528\$072	24:255\$982	670:091\$153
141:136\$177	191:273\$408	2:183\$053	97:055\$003	17:389\$434	2:834\$025	173:661\$238	29:348\$679	1:783\$840	2:350\$000	1.177:839\$457
326:900\$042	375:654\$693	45:661\$069	240:093\$896	89:001\$840	62:869\$096	318:827\$165	71:036\$335	53:896\$835	62:143\$671	3.387:002\$073

**Tabella explicativa das rendas arrecadadas**

	MUNICIPIO DA CÓRTE.	ESPIRITO SANTO.	BAHIA.	SERGIPE.	ALAGÓAS.		FERNAMBUCO.	PARAÍBYBA.	RIO GRANDE DO NORTE.	GRANÁ.	PIAUIY.
					Maceió.	Penedo.					
<b>ORDINARIA.</b>											
<i>Importação.</i>											
Direitos de consumo..	30.128.144,5142	3:276,5550	7.754:756,5283	41:676,5215	77:148,5245	119:844,109	7.255:321,5315	68:745,5670	44:718,5827	797:745,5938	56:046,554
Expediente dos gene- ros livres de direitos de consumo.....	20:488,5226 410:462,5206	1:753,5834 6:022,557	47:729,5238 67:694,5982	278,5273 109,5680	404,5256 7:841,5707	169,512 5:719,5283	26:742,5345 58:940,5500	58,5180 2:758,5958	..... 573,5055	771,5750 14:789,5202	..... 2:106,5425
Armazenagem.....											
<i>Despacho marítimo.</i>											
Imposto de pharés...	31:390,5630	20,5000	21:323,5130	1:390,5000	1:890,5000	190,5000	23:443,5741	780,500	590,5000	2:020,5000	460,5000
<i>Exportação.</i>											
Direitos de exportação dos generos nacionaes.....	8.084:788,5291		1.301:323,5561	152:216,5353	249:440,5263	12:062,5243	981:089,5612	76:232,5702	41:380,5292	256:143,5650	23:245,5287
Ditos de 2 1/2 % de pol- vora fabricada por conta do Governo, e dos metaes preciosos em pó, pinha, barra, ou em obras.....	35:337,5337		106,5222								
Ditos de 1 1/2 % do ouro em barra fun- dido na Casa da Moe- da.....	552,5230		100,5290								
Ditos de 1 % dos dia- mantes.....	2:967,5540		8:670,5227								
Expediente das capa- tazias.....	312:467,5234	2:784,5130	19:719,5308	109,5555	4:218,5678	1:607,5470	28:638,5033	7:325,5152	807,5771		623,5000
<i>Interior.</i>											
Renda da Typographia Nacional.....											
Dita do <i>Diario Official</i> Dita dos Arsenaes.....											
Dita de Proprios na- cionaes.....											
Fóros de terrenos e de marinhas, etc.....		68771		214,5707	63,5193	34,5693		61,5620	5765	14,5180	
Laudemios.....		197,5053		219,5110	62,5100	127,5380		16,5221		39,5500	
Decima addicional.....					8,567						
Sello do papel, fixo e proporcional.....		9:472,5463	148,5160	9:223,5216	14:258,5800	1:84,5903	5:339,5800	6:666,5723	5:799,5895	8:537,5594	2:437,5702
Emolumentos.....	19:100,5887	3:087,5180	6:224,5790	2:747,5214	3:039,5807	352,5300	7:298,5250	2:347,5132	2:471,5750	4:108,5606	1:011,5537
Imposto de transmissáo de propriedade.....		6:265,5340		4:115,5713	10:045,5377	1:909,5372	3:078,5221	5:547,5025	812,5018	10:498,5371	639,5936
Dito sobre industrias e profissões.....		3:687,5601		1:915,5746	9:142,5534	2:923,5350		4:730,5903	099,5050	8:009,5600	1:372,5200
Dito de 15 % dos pre- mios de loterias.....											
Venda de terras pu- blicas.....		19:321,5149									
Armazenagem d'aguar- dente.....											
Gobrança da divida activa.....		1:417,5962		2:251,5074	1:268,5151	197,5000		559,5700	24,5120	1:549,5936	170,5800
Imposto da doce.....	8:904,5092	275,5232			17,5000		3:719,5740				
<b>EXTRAORDINARIA.</b>											
Contribuição para o Monte-pio.....											
Indemnisações.....		458,5700	829,5140	63,5000	107,5100	34,5500		24,5000		54,5520	85,5112
Juros de capitães na- cionaes.....					110,5448						9,5000
Venda de generos e proprios nacionaes.....											174,5291
Receita eventual.....	47:448,5372	174,5522	20:764,5965	779,5777	668,5334	367,5689	8:226,5616	446,5785	92,5093	1:165,5174	
<b>RENDA COM APPLI- CAÇÃO ESPECIAL.</b>											
Fundo de emancipação		1:694,5000		1:782,5000	5:314,5040	1:122,5000		1:738,5000	417,5180	2:150,5150	1:222,5000
<b>DEPOSITOS.</b>											
Emprestimo do cofre dos orphãos.....		10:830,5025				2:125,5970					86,5967
Bens de defuntos e au- sentes e do evento.....											166,5390
Depositos de diversas origens.....	305:037,5921		5:713,5158	1:449,5085			33:395,5850		1:225,5800	3:612,5585	9:744,5202
	39.627:475,5797	70:943,5267	9.255:192,5474	190:537,5266	384:752,5285	150:633,5816	8.434:234,5162	178:184,5087	69:613,5489	1.441:210,5756	99:621,5723

pelas Alfandegas no exercicio de 1877—1878.

MARANHÃO.	PARÁ.	AMAZONAS.	S. PAULO.	PARANÁ.	SANTA CATHARINA.	S. PEDRO.			MATO GROSSO.	TOTAL.
						Rio Grande.	Porto Alegre.	Uruguayana.		
1.693:329,327	2.698:780,095	112:102,085	1.676:537,828	70:174,168	272:777,614	1.074:001,825	767:749,916	355:001,508	103:671,064	55.711:541,811
7:169,303 21:187,022	14:756,890 28:672,201	279,080 1:357,950	72:635,471 19:716,616	914,269 461,580	3:789,734 6:115,541	28:644,447 15:165,195	463,790 12:177,918	1:311,570 1:903,374	2:727,959 853,831	430:787,696 684:630,808
2:630,000	4:780,000	167,140	7:270,000	2:210,000	1:960,000	4:680,000	350,000	1:260,000	370,000	128:521,431
187:988,975	1.074:940,889	22:769,808	2.463:625,547	68:307,291	20:957,552	378:253,061	20:268,321	18:379,226	11:968,304	15.445:587,285
										55:534,559
										952,520
										11:638,067
7:257,539	22:620,886	317,190	22:194,768	252,642	2:013,070	4:853,599	5:773,309	647,410	346,596	444:577,333
3,510								69,000	6,000	3,610 75,000 1:331,500
1:263,000			1:331,000							1:263,000
440,295 248,750 1:015,200	688,969 978,000 2:338,240		5,862	47,866	1:231,637 389,000 46,021	63,200	839,703 59,380 109,000	278,210 183,775		3:991,975 2:376,993 5:124,721
42:144,663 4:306,580	98:883,914 11:460,783	10:189,479 1:257,600	50:795,348 3:674,784	3:969,246 1:443,504	10:601,931 3:814,635	57:517,920 4:197,501	66:804,232 7:768,483	6:465,322 1:515,182	3:137,890	411:122,015 94:459,652
23:034,549 28:736,647	66:607,715 59:037,526	8:570,490 5:114,025	9:919,394 36:300,441	1:333,830 2:662,500	5:435,130 8:031,432	47:097,267 18:173,600	59:698,918 46:554,890	6:003,640 3:142,500	980,710 1:917,920	271:793,347 242:674,466
									2:818,800	2:818,800
					2:738,180			3:862,976		25:822,303
3:964,853										3:964,853
	19:011,107		213,584 3:459,700	15,065	448,121	19:273,020	44:860,810 601,972	447,100	29,848	61:408,637 17:005,534
			105,395 2:417,920	50,660 193,289	31,200	116,526 3:338,505	1:185,464	610,200	130,800	272,581 11:228,575
1:071,923	586,500									110,448
3:940,961	7:604,974	232,330	7:437,569	93,000 103,037	942,989	46:970,071	10:997,918	303,268	90,240	102,000 159:022,043
25:788,920	18:675,700	768,000	5:242,000	1:380,000	3:802,000	7:546,000	15:326,066	424,000	179,120	94:771,476
										75:822,616
			297,713	611,741				67,100		1:142,944
8:102,919	494,510	920,000	2:296,966	2:563,538	2:661,820	11:932,606	8:125,921	343,000		397:619,280
2.063:672,147	4.131:146,796	164:044,877	4.386:539,939	157:079,246	348:387,407	2.334:190,806	1.043:904,627	448:605,716	129:229,082	74.779:199,235

## Tabella explicativa das rendas arrecadadas pelas

### ORDINARIA.

#### Interior.

Renda do Correio Geral.....	
Dita da Typographia Nacional.....	
Dita do <i>Diario Official</i> .....	
Dita da Casa de Correção.....	
Dita do Instituto dos Surdos-mudos.....	
Dita dos Arsenaes.....	
Dita de Proprios nacionaes.....	
Dita do Imperial Collegio de Pedro II.....	
Fóros de terrenos e de marinhas, etc.....	
Laudemios, etc.....	
Decima urbana.....	
Dita da legua além da demarcação.....	
Dita adicional.....	
Matriculas dos Estabelecimentos de instrucção superior.....	
Sello do papel, fixo e proporcional.....	
Premios de depositos publicos.....	
Emolumentos.....	
Imposto de transmissão de propriedade.....	
Dito sobre industrias e profissões.....	
Venda de terras publicas.....	
Concessão de pennas d'agua.....	
Cobrança da divida activa.....	
Imposto do gado para consumo.....	

### EXTRAORDINARIA.

Contribuição para o Monte-pio.....	
Indemnisações.....	
Receita eventual.....	

### RENDA COM APPLICAÇÃO ESPECIAL.

Fundo de emancipação.....	
---------------------------	--

### DEPOSITOS.

Bens de defuntos e ausentes e do evento.....	
Depositos de diversas origens.....	

Recebedorias no exercicio de 1877 — 1878.

	MUNICIPIO DA CÔRTE.	BAHIA.	PERNAMBUCO.	TOTAL.
.....	1:360#820			1:360#820
.....		77#900	6#000	83#900
.....		98#000		98#000
.....	119#600			119#600
.....	1:079#500			1:079#500
.....	5:238#050			5:238#050
.....	85:761#327	98#000		85:859#327
.....	68:995#093			68:995#093
.....	306#919	1:357#096	1:514#501	3:178#616
.....	994#009	3:896#000	7:402#992	12:293#001
.....	2.657.564#519			2.657.564#519
.....	114:050#748			114:050#748
.....	228:531#582	14:056#055	20:179#280	262:766#917
.....	89:278#486	49:307#238	37:171#200	175:756#924
.....	1.289:436#938	194:720#734	189:885#038	1.674:042#710
.....	11:465#112	937#743	1:331#880	13:734#735
.....	88:310#038	9:605#867	11:469#291	109:385#196
.....	976:414#117	134:173#101	94:361#990	1.204:949#208
.....	1.324:900#088	195:651#266	131:748#682	1.652:300#036
.....	1:289#450			1:289#450
.....	219:354#000			219:354#000
.....	459:343#200	19:925#630	20:823#856	500:092#686
.....	217:662#400			217:662#400
.....				
.....	838#651			838#651
.....	15:994#854	3:316#708	3:180#249	22:491#811
.....	144:615#874	8:267#488	8:953#413	161:836#775
.....				
.....	322:574#907	44:469#480	26:522#018	393:566#405
.....				
.....	105:840#491	1:033#042		106:874#433
.....	101:622#753	2:479#260	306#000	104:408#015
.....				
.....	8.532:943#528	683:471#508	554:856#490	9.771:271#526



Tabella explicativa das rendas arrecadadas pelas

	RIO DE JANEIRO.	ESPIRITO SANTO.	BAHIA.	SERGIPE.	ALAGÔAS .	RIO GRANDE DO NORTE.
<b>ORDINARIA.</b>						
<i>Importação.</i>						
Direitos de consumo.....	2:784#285					49#184
Expediente dos generos livres de direitos de consumo.....	1:029#040					
Armazenagem.....						
<i>Despacho marítimo.</i>						
Imposto de pharóes.....	90#000			120#000		30#000
<i>Exportação</i>						
Direitos de exportação dos generos nacionaes.....				13:175#330		3:032#045
Expediente das capatazias.....						
<i>Interior.</i>						
Renda da Typographia Nacional.....			#580			
Dita de Proprios nacionaes.....	107#000			119#520		
Fóros de terrenos e de marinhas.....	757#831	52#728	170#585	168#370		
Laudemios, etc.....	15#037					
Decima addicional.....	48#480			24#180		
Sello do papel, fixo e proporcional.....	63:623#574	2:043#653	9.401#300	3:677#856	2:956#479	1:286#300
Emolumentos.....	1:994#445	319#700	406#160	500#470	223#330	292#800
Imposto de transmissão de propriedade.....	33:737#422	3:719#450	25:384#589	2:410#541	9:793#241	384#060
Dito sobre industrias e profissões.....	28:315#330	2:275#400	11:284#366	3:658#666	5:521#400	322#500
Cobrança da divida activa.....	1:442#819	72#880	528#555	245#675	417#700	
Renda não classificada.....	2#021					
<b>EXTRAORDINARIA.</b>						
Contribuição para o Monte-pio.....					94#400	
Indemnizações.....	22#997	104#460	352#437	91#200		
Venda de generos e proprios nacionaes.....						2#220
Receita eventual.....	1:940#753	46#004	819#433	1:560#366	324#555	61#300
<b>RENDA COM APPLICAÇÃO ESPECIAL.</b>						
Fundo de emancipação.....	6:340#000	496#000	3:353#360	2:414#500	2:017#000	240#000
<b>DEPOSITOS.</b>						
Emprestimo do cofre dos orphãos.....	62:510#333	51#855	18:572#626	24:180#771	4:314#664	
Bens de defunctos e ausentes e do evento.....	3:084#334		478#616			
Depositos das Caixas Economicas.....	36:637#600					
Ditos de diversas origens.....	2:035#066	950#000	1:595#527	421#600	838#610	
	246:488#387	10:732#130	72:357#214	52:787#345	26:501#399	5:700#409

Mesas de Rendas no exercicio de 1877—1878.

CEARÁ.	PARÁ.	AMAZONAS.	S. PAULO.	PARANÁ.	SANTA CATHARINA.	S. PEDRO.	TOTAL.
1:025#562		188#518			1:329#838	15:205#776	20:583#163
		61#135				3:035#155	4:125#330
					937#704		937#704
		70#000			130#000	2:538#000	2:978#000
	108#958	118#301		123:875#502	6:923#655	256:544#343	403:778#134
					273#470		273#470
							#580
						10:800#000	11:026#520
8#643			1#260	17#695	215#809	1:340#938	2:742#859
					33#625	559#300	607#962
			27#120				100#080
3:918#190	3:173#418	1:210#877	4:110#128	1:903#734	8:335#584	59:714#861	163:953#754
247#250	745#180	354#200	414#460	332#108	2:852#060	5:280#790	13:971#943
934#583	4:392#307	1:351#080	3:649#695	860#210	7:387#322	127:564#385	221:577#45
2:985#200	6:877#899	3:399#500	6:735#913	2:206#400	9:475#850	76:933#150	159:991#594
	69#960	618#000	765#699	40#145	222#047	4:082#404	8:476#514
							2#021
						69#034	163#434
12#994		71#931	298#200	58#728	1:366#517	4:837#744	7:217#208
					10#585		103#131
113#340	194#164		572#223	90#346	5:921#209	5:238#611	16:792#008
1:977#300	1:416#840	387#280	1:469#500	920#000	2:408#610	17:819#160	41:260#050
3:730#768			3:627#932	782#666	9:818#816	52:623#086	180:213#517
				440#573	3#410	1:639#534	5:646#467
							36:637#600
		8#400	1:499#396	81#000	1:634#564	8:775#679	17:839#842
14:954#330	16:978#756	7:839#022	23:171#526	131:609#107	59:281#305	654:601#950	1.323:002#880

Tabella explicativa das rendas arrecadadas

	RIO DE JANEIRO.	ESPIRITO SANTO.	BAHIA.	SERGIPE.	ALAGÓAS.	PERNAMBUCO.	PARANHYBA.	RIO GRANDE DO NORTE.	CHARA'.
<b>ORDINARIA.</b>									
<i>Interior.</i>									
Renda do Correio Geral.....									
Dita da Typographia Nacional.....			5300						
Dita de Proprios Nacionaes.....	25,580				55,000	48,000			
Dita de Terrenos diamantinos.....			4.684,5164						
Fóros de terrenos e de marinhas, etc.	1:212,5889	48,5149	571,5340	628,5724					
Laudemios, etc.....	1:205,5787		192,5750	1:244,5599					268,5525
Decima adicional.....	474,5720		673,5680			4:563,5770			5,5940
Matriculas dos Estabelecimentos de instrução superior.....									
Sello do papel, fixo e proporcional....	304:462,5644	8:960,5096	68:453,5165	14:484,5504	15:186,5304	50:982,5664	10:744,5568	6:692,5632	21:518,5740
Emolumentos.....	11:573,5257	402,5780	4:088,5151	696,5383	712,5050	1:520,5364	1:317,5900	1:153,5710	4:549,5950
Imposto de transmissão de propriedade	651:402,5284	20:462,5482	90:098,5892	20:223,5385	17:664,5051	405:148,5681	9:813,5023	8:935,5282	31:803,5962
Dito sobre industrias e profissões.....	212:910,5619	4:189,5600	46:453,5447	16:777,5217	8:754,5566	38:017,5078	8:010,5400	3:839,5608	16:677,5320
Dito sobre datas mineræas.....									
Renda da Fabrica da Polvora.....	387,5219								
Venda de terras publicas.....									
Cobrança da divida activa.....	11:649,5229	223,5618	663,5176	1:472,5660	1:496,5740	2:084,5151	38,5335		865,5820
Renda não classificada.....	3,5403		275,5200				3:889,5154		
<b>EXTRAORDINARIA.</b>									
Indemnisações.....	1:370,5708	238,5150	362,5962	393,5290	467,5000	3:593,5647	449,5858		307,5135
Jures de capitães nacionaes.....						43,5381			
Venda de generos.....					420,5000				
Receita eventual.....	10:716,5562	55,5119	3:612,5988	1:254,5088	1:030,5138	3:972,5079	353,5740	159,5795	840,5889
<b>RENDA COM APPLICAÇÃO ESPECIAL.</b>									
Fundo de emancipação.....	42:514,5660	1:330,5000	45:638,5340	5:890,5830	3:036,5000	9:400,5620	1:249,5080	1:749,5200	6:695,5400
<b>DEPOSITOS.</b>									
Emprestimo do cofre dos orphãos....	497:687,5303	804,5318	89:342,5642	19:830,5321	9:192,5174	36:659,5908	10:325,5044	7:173,5759	6:637,5467
Bens de defuntos e ausentes e do evento.....	59:325,5319	459,5002	1:333,5194	459,5716	52,5673	517,5921	832,5230		22,5000
Depositos das Caixas Economicas.....	57:802,5976								
Ditos de diversas origens.....	16:994,5699	290,5000	5:168,5223	248,5600	248,5199	5:774,5656	4:247,5107		352,5690
	1.881:419,5625	36:863,5304	332:513,5190	83:604,5337	57:714,5895	262:026,5887	50:967,5439	29:726,5986	90:635,5847

pelas Collectorias no exercicio de 1877—1878.

PIAUMY.	MARANHAO.	PARA.	AMAZONAS.	S. PAULO.	PARANA.	SANTA CATARINA.	S. PEDRO.	MINAS GERAES.	GOYAZ.	MATO GROSSO.	TOTAL.
								28.880,992	722,494		29.603,486
					6,000						6,300
				294,000				90,000			512,380
								8.308,223			12.992,387
		13,620		81,584		241,888	636,032				3.434,232
						47,500	47,500				3.006,661
329,100		24,600		3.567,133							9.638,943
				28.189,550							28.189,550
12.536,535	21.376,251	12.239,310	752,750	257.405,519	21.460,767	4.990,930	38.533,955	178.294,306	9.638,623	9.193,921	1.067.649,550
2.465,240	2.232,741	328,005	36,790	10.100,407	2.604,536	415,418	2.413,172	14.101,724	1.341,216	508,620	62.562,411
5.825,447	15.309,518	20.561,395	1.815,313	739.127,334	36.880,855	22.326,534	165.981,397	765.038,723	11.179,767	10.760,603	2.771.071,928
4.748,998	17.199,874	23.692,895	943,420	179.693,500	27.703,850	10.284,827	48.372,906	207.798,511	7.063,210	4.515,200	887.667,046
						202,960		1.933,000			2.135,960
											387,219
								1.714,880			1.714,880
183,100	164,880			4.524,723	533,703		2.318,436	18.540,920	130,000		44.859,791
									775,085		4.942,842
62,448	1.466,772	7,400		1.938,672	322,763	117,500	4.637,705	17.727,708	1.862,913	444,225	35.190,826
											43,381
								20,800			140,800
500,074	865,297	663,162		6.573,396	663,772	610,204	3.617,378	7.916,961	149,371	658,650	44.213,763
2.485,620	44.131,900	5.105,006	228,000	43.134,100	5.248,000	1.984,000	11.637,760	51.173,000	3.588,000	1.808,760	227.728,266
20.661,039	45.823,374	13.979,752		252.412,390	12.642,791	451,234	32.379,660	310.494,494	7.568,834		1.374.066,504
322,127	4.189,724	2.005,061		12.954,441	2.358,669	44.878,480	1.800,443	13.143,829	1.858,830	77,600	116.321,559
											37.802,976
1.251,099	2.774,751	1.889,051		13.792,327	5300	1.219,000	1.709,640	16.845,484	363,000		73.168,826
51.371,127	125.537,282	80.509,257	3.776,273	1.573.789,076	110.446,006	57.770,475	314.103,984	1.642.013,555	46.261,343	27.969,579	6.859.022,467

Tabella explicativa das rendas arrecadadas pelas

	MUNICIPIO DA CÔRTE.	BAHIA.	SERGIPE.	ALAGÔAS.	PERNAMBUCO	PARAHYBA
<b>Ordinaria.</b>						
<i>Interior.</i>						
Emolumentos.....	32:239\$090	11:180\$500	420\$850	1:023\$190	11:695\$840	2:592\$400

Tabella explicativa das rendas arrecadadas pelos Arsenaes e depositos de artigos bellicos no exercicio de 1877—1878.

	PARÁ.
<b>Ordinaria.</b>	
<i>Interior.</i>	
Renda dos Arsenaes.....	719\$777

Tabella explicativa das rendas arrecadadas pelas Capitancias de Portos no exercicio de 1877—1878.

	MUNICIPIO DA CÔRTE.	BAHIA.	ALAGÔAS.	PERNAMBUCO	RIO GRANDE DO NORTE.	CEARÁ.	MARANHÃO.	PARÁ.	TOTAL.
<b>Ordinaria.</b>									
<i>Interior.</i>									
Emolumentos.....	7:201\$315	539\$000	82\$000	222\$000	132\$000	477\$040	50\$000	.....	8:704\$255
<b>Extraordinaria</b>									
Receita eventual.....								76\$000	76\$000
	7:201\$315	539\$000	82\$000	222\$000	132\$000	477\$040	50\$000	76\$000	8:780\$255

Tabella explicativa das rendas arrecadadas pelas Adminis

	MUNICIPIO DA CÔRTE.	ESPIRITO SANTO.	BAHIA.	SERGIPE.	ALAGÔAS.	PERNAMBUCO.	PARAHYBA.	RIO GRANDE DO NORTE.	CEARÁ.	PIAUHY.
<b>Ordinaria.</b>										
<i>Interior.</i>										
Renda do Correio Geral.....	554:348\$810	5:508\$410	51:970\$633	4:502\$880	7:780\$455	72:303\$956	1:807\$700	3:107\$650	12:397\$580	2:227\$755
Emolumentos.....			7\$000							
<b>Extraordinaria.</b>										
Indemnisações.....	6:900\$010									
Receita eventual...	6:020\$848		90\$800			204\$333			95\$600	
	567:269\$668	5:508\$410	52:068\$435	4:502\$380	7:780\$455	72:598\$289	1:807\$700	3:107\$650	12:493\$180	2:227\$755

Secretarias de Policia no exercicio de 1877—1878.

RIO GRANDE DO NORTE.	CEARÁ.	PIAUIHY.	MARANHÃO.	PARÁ.	AMAZONAS.	S. PAULO.	SANTA CATHARINA.	S. PEDRO.	TOTAL.
642\$330	14:566\$870	827\$250	7:394\$270	1:465\$650	535\$900	855\$000	356\$210	2:228\$110	88:029\$460

Tabella explicativa das rendas arrecadadas pelas Juntas Commerciaes no exercicio de 1877—1878.

Ordinaria. Interior.	MUNICIPIO DA CÔRTE.	BAHIA.	PERNAMBUCO.	CEARÁ.	MARANHÃO.	PARÁ.	S' PEDRO.	TOTAL.
	Sello do papel fixo e proporcional.....							1:116\$080
Emolumentos.....	1:274\$940	3:828\$687	4:202\$760	1:354\$240	1:707\$500	3:428\$110	2:134\$800	18:021\$037
	1:274\$940	3:828\$687	4:202\$760	1:354\$240	1:707\$500	3:428\$110	3:250\$880	19:137\$117

Tabella explicativa das rendas arrecadadas pela Casa da Moeda no exercicio de 1877—1878.

	MUNICIPIO DA CÔRTE.
Ordinaria. Interior.	
Renda da Casa da Moeda.....	9:691\$770
Extraordinaria.	
Recetta eventual.....	516\$000
	10:207\$770

trações dos Correios no exercicio de 1877—1878.

MARANHÃO.	PARÁ.	AMAZONAS.	S. PAULO.	PARANÁ.	SANTA CATHARINA.	S. PEDRO.	MINAS GERAES	GOYAZ.	MATO GROSSO.	TOTAL.
17:300\$680	25:501\$580	4:664\$640	177:385\$211	14:448\$080	12:643\$440	73:737\$435	12:144\$147	2:096\$870	2:586\$620	1.058:554\$534
										7\$000
								60\$360		6:960\$370
			273\$090	20\$000						6:704\$671
17:300\$680	25:501\$580	4:664\$640	177:658\$301	14:468\$080	12:643\$440	73:737\$435	12:144\$147	2:157\$230	2:586\$620	1.072:226\$575

## Tabella explicativa das rendas arrecadadas pela Delegacia do Thesouro em Londres no exercicio de 1877—1878.

ORDINARIA.	LONDRES.
<i>Interior.</i>	
Sello do papel, fixo e proporcional.....	2:399\$406
EXTRAORDINARIA.	
Contribuição para o Monte-pio.....	388\$335
Indemnisações.....	67:152\$075
Juros de capitães nacionaes.....	252:800\$147
Venda de generos e proprios nacionaes.....	1:299\$222
Receita eventual.....	302:146\$518
DEPOSITOS.	
Depositos de diversas origens.....	349:885\$518
	976:070\$221

## Tabella explicativa das rendas arrecadadas pela Pagadoria da Marinha no exercicio de 1877—1878.

ORDINARIA.	MUNICIPIO DA CÔRTE.
<i>Interior.</i>	
Sello do papel, fixo e proporcional.....	6:415\$931
Emolumentos.....	2:376\$000
EXTRAORDINARIA.	
Contribuição para o Monte Pio.....	16:561\$424
Indemnisações.....	6:535\$552
Receita eventual.....	732\$095
DEPOSITOS.	
Depositos de diversas origens.....	44:189\$362
	76:810\$384

## Tabella explicativa das rendas arrecadadas pela Pagadoria das Tropas no exercicio de 1877—1878.

ORDINARIA.	MUNICIPIO DA CÔRTE.
<i>Interior.</i>	
Renda de Proprios nacionaes.....	189\$000
Sello do papel, fixo e proporcional.....	4:107\$351
EXTRAORDINARIA.	
Indemnisações.....	1:472\$334
Receita eventual.....	23\$040
<i>Depositos.</i>	
Bens de defuntos e ausentes.....	87\$040
Depositos de diversas origens.....	28\$000
	5:907\$355

## Tabella explicativa das rendas arrecadadas pela Pagadoria do Thesouro no exercicio de 1877—1878.

ORDINARIA.	MUNICIPIO DA CÔRTE.
<i>Interior.</i>	
Sello do papel, fixo e proporcional.....	31:602\$950
EXTRAORDINARIA.	
Contribuição para o Monte-pio.....	9:199\$021
Indemnisações.....	1:545\$006
	45:346\$977

Tabella explicativa das rendas arrecadadas pela Thesouraria Geral do Thesouro  
no exercicio de 1877—1878.

ORDINARIA.	MUNICIPIO DA CORTE.
<i>Interior.</i>	
Renda do Correio Geral.....	806\$110
Dita da Estrada de ferro D. Pedro II.....	106:279\$366
Dita da Casa da Moeda.....	5:482\$408
Dita da Typographia Nacional.....	126:294\$408
Dita da Casa de Correção.....	32:735\$590
Dita do Instituto dos Mininos-cegos.....	312\$000
Dita do dito dos Surdos-mudos.....	1:7:7\$320
Dita da Fabrica de ferro de S. João de Ipanema.....	11:000\$000
Dita dos Telegraphos electricos.....	436:367\$608
Dita dos Arsenaes.....	14:660\$628
Dita de Proprios nacionaes.....	897\$718
Dita do Imperial Collegio de Pedro II.....	18:742\$000
Decima urbana.....	633:734
Sello do papel, fixo e proporcional.....	36:792\$657
Emolumentos.....	17:489\$000
Imposto de transmissão de propriedade.....	1:104\$070
Dito sobre industrias e profissões.....	1:793\$462
Concessão de pennas d'agua.....	399\$120
Cobrança da divida activa.....	16\$360
Renda não classificada.....	1:026\$899
 EXTRAORDINARIA.	
Contribuição para o Monte-Pio.....	17\$333
Indemnizações.....	215:457\$646
Producto de loterias para fazer face ás despezas da Casa de Correção etc.....	66:600\$000
Dito de 1 % das loterias.....	43:200\$000
Venda de generos e de proprios nacionaes.....	4:759:629\$193
Recetta eventual.....	19:873\$310
 RENDA COM APPLICAÇÃO ESPECIAL.	
Fundo de emancipação.....	280:508\$000
 DEPOSITOS.	
Emprestimo do cofre dos orphãos.....	262:422\$677
Bens de defuntos e ausentes.....	7:339\$805
Premios de loterias.....	86:428\$500
Depositos das Caixas Economicas.....	3.303:719\$232
Ditos do Monte de Socorro.....	103:171\$402
Ditos de diversas origens.....	1.721:438\$917
	11.684:16\$670



Tabella explicativa das rendas arrecadadas pelas Thesourarias das Loterias no exercicio de 1877—1878

	MUNICIPIO DA CÓRTE.	RIO DE JANEIRO.	TOTAL.
ORDINARIA.			
<i>Interior.</i>			
Imposto de 20% das loterias.....	544:800\$000	.....	544:800\$000
Dito de 15 % dos premios das mesmas.....	216:600\$000	79:800\$000	296:400\$000
	761:400\$000	79:800\$000	841:200\$000

Tabella explicativa das rendas arrecadadas pelas Colonias Militares no exercicio de 1877 — 1878.

ORDINARIA	S. PAULO.
<i>Interior</i>	
Sello do papel, fixo e proporcional.....	27\$000
EXTRAORDINARIA	
Receita eventual.....	1:081\$000
DEPOSITOS	
Bens de defuntos e ausentes .....	458\$950
Depositos de diversas origens .....	6\$416
	1:573\$366

## Tabella explicativa das rendas arrecadadas pelo Almojarifado do Presidio de Fernando de Noronha no exercicio de 1877 — 1878.

		PERNAMBUCO.
ORDINARIA.		
<i>Interior.</i>		
Sello do papel, fixo e proporcional.....		258,407
EXTRAORDINARIA.		
Indemnisações.....		116,709
Venda de generos e proprios nacionaes.....		3:351,542
<i>Depositos.</i>		
Depositos de diversas origens.....		85,350
		<b>3:812,008</b>

## Tabella explicativa das rendas arrecadadas pela Typographia Nacional no exercicio de 1877 — 1878.

		MUNICIPIO DA CÓRTE.
ORDINARIA.		
<i>Interior.</i>		
Renda da Typographia Nacional.....		7:409,425
Dita do <i>Diario Official</i> .....		8:356,000
		15:765,425

Tabella explicativa das rendas arrecadadas pela Fabrica de ferro de S. João de Ypanema no exercicio de 1877 — 1878.

ORDINARIA.	S. PAULO.
<i>Interior.</i>	
Renda da Fabrica de ferro de S. João de Ypanema.....	37.909,500

Tabella explicativa das rendas arrecadadas pela Casa de Correccão no exercicio de 1877 — 1878.

ORDINARIA.	MUNICIPIO DA CÔRTE.
<i>Interior.</i>	
Renda da Casa de Correccão.....	7.074,996

Recapi

	MUNICIPIO DA CÔRTE.	RIO DE JANEIRO.	ESPIRITO SANTO.	BAHIA.	SERGIPE.	ALAGÔAS.	FERNAMBUCO.	PARAÍBYDA.	RIO GRANDE DO NORTH.	CEARA'.	PIAUIHY.
Thesourarias .....			44:323,406	1.013:021,177	6:716,032	41:012,110	473:919,245	7:804,786	76:307,406	47:078,565	30:737,704
Alfandegas .....	39.627:475,797		70:943,267	9.235:192,474	190:537,266	535:386,101	8.434:234,162	478:184,057	69:613,489	1.111:210,756	99:621,723
Recebedorias .....	8.532:943,528			683:474,508			554:856,400				
Mesas de Rendas .....		246:488,337	10:732,130	72:387,214	52:787,345	26:501,399			5:700,409	14:954,330	
Collectorias .....		1.881:419,625	36:863,304	332:513,190	83:004,337	57:744,895	262:026,887	50:907,439	29:726,986	90:035,847	51:374,127
Secretarias de Policia.....	32:239,090			11:186,500	420,850	1:023,100	11:605,840	2:592,400	642,330	14:566,870	827,250
Arsenaes .....					539,000						
Capitanias de portos.....	7:201,315				52,000		222,000		132,000	477,040	
Juntas Commercias.....	1:274,940			3:825,687			4:292,760			1:354,240	
Casa da Moeda.....	10:207,770										
Correios.....	567:269,668		5:508,410	52:068,435	4:502,880	7:780,455	72:598,289	1:807,700	3:107,650	12:493,180	2:227,755
Delegacia do Thesouro em Londres.....											
Pagadoria da Marinha.....	76:810,384										
Dita das Tropas .....	5:907,255										
Dita do Thesouro.....	45:346,977										
Thesouraria Geral do Thesouro.....	11.684:016,670										
Dita das loterias.....	761:400,000	79:800,000									
Colonias militares.....											
Presidio de Fernando de Noronha.....							3:812,008				
Typographia Nacional.....	15:765,425										
Casa de Correccão.....	7:074,996										
Estrada de ferro D. Pedro II.....	9.610:005,016										
Fabrica de ferro de S. João de Ypanema.....											
Estabelecimento Rural de S. Pedro de Alcantara.....											8:514,345
	70.984:939,141	2.207:708,012	168:370,517	11.424:179,085	338:568,710	669:500,150	9.817:657,681	241:353,382	185:230,270	1.292:770,828	193:299,904

## Tabella explicativa das rendas arrecadadas pela Estrada de ferro D. Pedro II no exercicio de 1877 — 1878.

ORDINARIA.		MUNICIPIO DA CÓRTE.
<i>Interior.</i>		
Renda da Estrada de ferro D. Pedro II .....		9.100:936,947
Dita de Proprios nacionaes.....		24:208,574
Sello do papel, fixo e proporcional.....		43:330,903
EXTRAORDINARIA.		
Receita eventual .....		14:865,880
<i>Depositos.</i>		
Depositos de diversas origens.....		456:662,712
		9.610:005,016

## Tabella explicativa das rendas arrecadadas pelo Estabelecimento rural S. Pedro d'Alcantara no exercicio de 1877—1878

ORDINARIA.		PIAUHY
<i>Interior.</i>		
Sello do papel, fixo e proporcional.....		24,630
EXTRAORDINARIA.		
Venda de generos e propios nacionaes.....		8:489,715
		8:514,345

tulação.

MARANHÃO.	PARÁ.	AMAZONAS.	S. PAULO.	PARANÁ.	SANTA CATHARINA.	S. PEDRO.	MINAS GERAES.	GOYAZ.	MATO GROSSO.	LONDRES.	TOTAL.
326:900,042	375:054,693	45:661,069	240:093,896	89:004,840	62:869,096	318:827,165	71:036,335	53:896,835	62:143,671		3.387:002,073
2.063:672,147	4.131:146,796	164:044,877	4.386:539,939	157:079,246	348:387,407	3.826:700,649			129:229,082		74.779:199,235
	16:978,756	7:839,032	23:174,526	131:609,107	59:281,305	654:601,950					9.771:271,526
125:537,282	30:509,267	3:776,273	1.573:789,076	110:446,006	57:770,475	314:103,084	1.642:013,555	46:261,343	27:969,379		1.323:002,580
											6.859:022,467
7:394,270	1:466,650	535,000	855,000		356,210	2:228,110					88:029,160
	719,777										719,777
	50,000										8:780,235
1:707,500	3:428,110					3:250,880					19:137,117
											10:207,770
17:300,680	25:501,380	4:664,640	177:698,301	14:468,080	12:643,140	73:737,435	12:144,147	2:157,230	2:586,620		1.072:226,575
										976:070,321	976:070,321
											76:810,384
											5:907,565
											45:346,977
											11.684:016,670
			1:573,366								841:200,000
											1:573,366
											3:812,008
											15:765,425
											7:074,596
											9.610:005,016
			37:909,500								37:909,500
											8:514,345
2.542:561,921	4.635:480,640	226:521,784	6.441:390,604	502:804,279	541:307,993	5.193:452,173	1.725:194,037	102:315,408	221:928,952	976:070,321	120.639:605,608

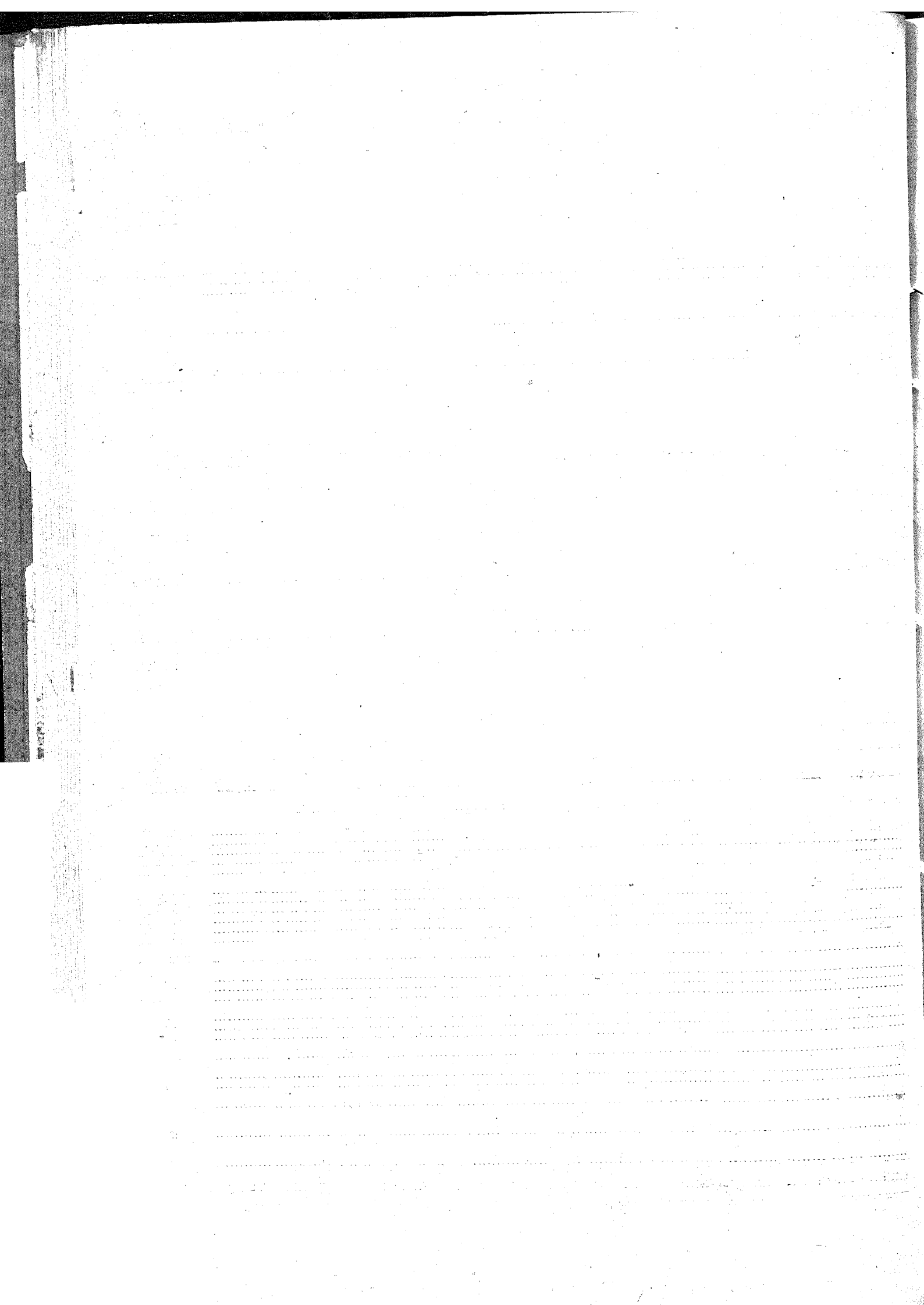

DESPEZA DO IMPERIO

NO

EXERCICIO

DE

1877-1878

# DESPEZA DO IMPERIO NO EXERCICIO DE 1877—1878.

## MINISTERIO DO IMPERIO.

§§ DA LEI.		NUMERO DAS TABELLAS.	FIXADA.				PAGA.	EXCESSOS.		RESTO A PAGAR.
			CREDITOS.			TOTAL.		DE CREDITO.	DE DESPEZA.	
			ORDINARIO.	SUPPLE- MENTAR.	EXTRA- ORDINARIO.					
			Lei n.º 2.792 de 20 de Outubro de 1877 e Dec. n.º 7.031 de 16 de Novembro de 1878.	Dec. n.º 6768 de 15 de Dezembro de 1877.	Dec. n.º 6769 de 15 de Dez de 1877, n.º 6871 de 30 de Março e n.º 6950 de 28 Junho de 1878.					
1	Dotação de Sua Magestade o Imperador.....	1	800:000,000			800:000,000				
2	Dita do S. Magestade a Imperatriz.....	2	96:000,000			96:000,000				
3	Dita da Princesa Imperial a Senhora D. Isabel.....	3	150:000,000			150:000,000				
4	Alimentos do Principe do Grã-Pará o Sr. D. Pedro.....	4	8:000,000			8:000,000				
5	Dotação do Sr. Duque de Saxe viuvo da S. A. Princesa Senhora D. Leopoldina.....	5	75:000,000			75:000,000				
6	Alimentos do principe o Sr. D. Pedro.....	6	6:000,000			6:000,000				
7	Ditos do principe o Sr. D. Augusto.....	7	6:000,000			6:000,000				
8	Ditos do principe o Sr. D. José.....	8	6:000,000			6:000,000				
9	Ditos do principe o Sr. D. Luiz.....	9	6:000,000			6:000,000				
10	Ditos do principe o Sr. D. Felippe.....	10	12:000,000			12:000,000				
11	Mestres da Familia Imperial.....	11	7:400,000			7:400,000	4:833,7239	2:866,744		
12	Gabinete Imperial.....	12	2:271,428			2:271,428	2:046,747	224,681		
13	Camara dos Senadores.....	13	454:125,883			454:125,883	484:408,326		33:282,473	
14	Dita dos Deputados.....	14	937:840,000			937:840,000	699:495,748	238:644,632		
15	Ajudas da custo do vinda e volta de deputados.....	15	54:250,000			54:250,000	6:300,000	47:950,000		
16	Conselho de Estado.....	16	48:000,000			48:000,000	43:440,483	4:559,517		
17	Secretaria de Estado.....	17	205:695,000			205:695,000	187:404,204	18:290,796		
18	Presidencias de Provincias.....	18	326:523,000			326:523,000	312:830,037	13:692,963	99,969	
19	Culto Publico.....	19	890:534,900			890:534,900	829:074,265	61:460,635	10:441,786	
20	Seminarios Episcopaes.....	20	115:270,000			115:270,000	91:574,880	24:695,120	144,670	
21	Faculdades de Direito.....	21	251:850,000			251:850,000	215:355,492	36:494,508		
22	Ditas de Medicina.....	22	356:309,663			356:309,663	365:904,933		9:592,270	
23	Escola Polytechnica.....	23	312:985,663			312:985,663	319:202,292		6:216,829	
24	Dita de Minas.....	24	62:600,000			62:600,000	60:600,342	1:999,658		
25	Instituto Commercial.....	25	20:800,000			20:800,000	19:198,714	1:601,286		
26	Instrução primaria e secundaria do Municipio da Côte.....	26	900:003,500			900:003,500	776:621,000	123:382,500		
27	Academia das Bellas-Artes.....	27	103:599,653			103:599,653	104:237,852	1:361,801		
28	Instituto dos Meninos-cegos.....	28	66:934,377			66:934,377	66:994,537		57,160	
29	Dita dos Surdos-mudos.....	29	59:726,400			59:726,400	53:498,429	4:587,971		
30	Asylo dos moninos dos validos.....	30	62:100,000			62:100,000	55:395,370	6:704,630		
31	Estabel-cimento de Educandas no Pará.....	31	2:000,000			2:000,000	2:000,000			
32	Archivo Publico.....	32	23:980,000			23:980,000	21:350,437	2:629,563		
33	Bibliotheca Publica.....	33	68:800,000			68:800,000	66:162,485	2:637,515		
34	Instituto Historico e Geographico Brasileiro.....	34	7:000,000			7:000,000	7:000,000			

§§ DA LEI.	NUMERO DAS TABELLAS.	FIXADA.			TOTAL.	PAGA.	EXCESSOS.		RESTO A PAGAR.
		CREDITOS.					DE CREDITO.	DE DESPEZA.	
		ORDINARIO.	SUPPLEMENTAR.	EXTRA-ORDINARIO.					
		Lei n.º 2792 de 20 de Out. de 1877, Dec. n.º 7091 de 18 de Nov. de 1878.	Dec. n.º 6768 de 15 de Dezembro de 1877.	Dec. n.º 6769 de 15 de Dez. de 1877, n.º 6874 de 30 de Março e n.º 6930 de 28 de Jan. de 1878.					
35	Imperial Academia de Medicina.	35	2.000,000		2.000,000	2.000,000			
36	Lyceu de Artes e Officios.....	36	10.000,000		10.000,000	10.000,000			
37	Higiene Publica.....	37	13.760,000		13.760,000	12.041,743	1.748,257		
38	Instituto Vaccinico.....	38	14.080,000		14.080,000	13.410,504	669,496		
39	Inspecção de Saude dos Portos...	39	56.422,000		56.422,000	41.909,598	14.512,402		
40	Lazaratos.....	40	7.720,000		7.720,000	1.810,000	5.910,000		
41	Hospital dos Lazaros.....	41	2.000,000		2.000,000	2.000,000			
42	Soccorros publicos e melhora- mento do estado sanitario.....	42	200.000,000	2.000.000,000	2.200.000,000	850.221,251	1.349.778,649	141,200	
43	Obras.....	43	617.078,503		617.078,503	598.767,361	18.311,142		
44	Directoria Geral de Estatistica...	44	40.920,000		40.920,000	29.832,228	11.087,772		
45	Eventuaes.....	45	52.372,219		52.372,219	55.824,108	3.451,889		
46	Observatorio Astronomico.....	46	53.155,769		53.155,769	53.255,069	100,300		
	Despezas pagas e não escriptu- radas em exercicios anteriores.	47				37,000	37,000		
			7.874.088,428	2.000.000,000	9.874.088,428	7.634.642,911	1.992.184,038	52.738,521	10.794,655
	<b>CREDITOS ESPECIAES.</b>								
	LEIS N.ºS 1.904 e 1.905 DE 17 DE O- TUBRO DE 1870, 2.348 DE 25 DE AGOSTO DE 1873, ART. 2.º, § UNICO, N.º 6 E 2.640 DE 22 DE SE- TEMBRO DE 1875, ART. 23.								
	Medição e tombo das terras que, nos termos dos contractos ma- trimoniaes, formam os patrimo- nios estabelecidos por S. A. A. as Sras. D. Izabel e D. L. opol- dina e seus Augustos Esposos...	48				18.319,640	18.319,640		
	LEI N.º 2.348 DE 25 DE AGOSTO DE 1873, ART. 2.º, § UNICO, N.º 3.								
	Construcção de um novo Mata- douro no Municipio da Corte...	49	4.065.000,000		4.065.000,000	749.024,680	3.315.975,120		
	LEI N.º 2.670 DE 20 DE OUTUBRO DE 1875, ART. 16, § 6.º, N.ºS 2 e 3.								
	Limpeza e irrigação das ruas da cid. de e das principas do su- burbios.....	50	95.688,920		95.688,920	331.439,660	235.770,740		
	DECRETO N.º 2.726 DE 27 DE JUNHO DE 1877.								
	Solcorro ás provincias flagel- ladas pela secca, e melhora- mento do estado sanitario...	51	1.890.700,780	14.000.000,000	15.890.700,780	13.644.193,277	2.246.507,503	1.041,690	
	RESOLUÇÃO LEGISLATIVA N.º 2 676 DE 20 DE OUTUBRO DE 1875 ART. 1.º, § 3.º DECRETOS N.ºS 6.349 DE 4 DE OUTUBRO E 6.445 DE 30 DE DEZEMBRO DE 1876.								
	Compra de livros necessarios para os trabalhos da qualifeção, publicação de listas e outras despezas relativas á eleições...	52	4.136,390	30.000,000	34.136,390	36.945,300	2.808,910		
			9.829.614,818	2.000.000,000	11.829.614,818	22.444.590,668	4.554.661,661	309.637,811	11.829,615

**Observação.**

O Decreto n.º 7.091 de 16 de Novembro de 1878 augmentou com a quantia de 219.922,147 as verbas dos seguintes §§ : 22—8.959,663; 23—15.596,163; 27—28:043,053; 28—4.796,777; 43—117.078,503; 45—23.372,219; 46—23.075,967; tirada do § 43.



## MINISTERIO DA JUSTIÇA.

§§ DA LEI.	NUMERO DAS TABELLAS.	FIXADA.		EXCESSOS.		RESTO A PAGAR.	
		CREDITO ORDINARIO.		PAGA.	DE CREDITO.		DE DESPEZA.
		Lei n.º 2792 de 20 de Out. de 1877, e Decrs. n.ºs 6948 de 25 de Junho, 7039 de 5 de Out. e 7050 de 18 de Out. de 1878.					
1	Secretaria de Estado .....	53	187:500#000	151:601#260	5:898#710		
2	Supremo Tribunal de Justiça.....	54	165:742#000	158:609#346	7:132#654		
3	Relações.....	55	614:906#000	594:853#133	20:052#867	375#000	
4	Juntas Commerciaes.....	56	83:620#000	82:993#723	2:626#277		
5	Justiças de 1.ª instancia.....	57	2.662:131#711	2.632:868#857	29:262#854	12:813#331	
6	Despeza secreta da Policia.....	58	115:030#000	109:223#598	5:776#402		
7	Pessoal e material da Policia.....	59	639:883#000	652:462#419	7:422#581	6:688#084	
8	Guarda Nacional.....	60	5:000#000	1:970#650	3:029#350		
9	Conducção, sustento e curativo de presos.....	61	101:810#000	106:614#385	4:804#385	505#500	
10	Eventuaes.....	62	6:000#000	2:086#941	3:913#089	66#075	
11	Corpo Militar de Policia.....	63	446:719#106	422:373#438	24:345#668		
12	Guarda Urbana.....	64	382:135#750	357:782#877	24:352#873		
13	Casa de Correção da Côte.....	65	155:020#680	136:418#194	1:427#514		
14	Obras.....	66	45:000#000	31:450#520	13:549#480		
15	Classificação e consolidação das leis.....	67	12:000#000	12:000#000			
16	Auxilio á força policial das provincias.....	68	600:000#000	599:999#976	#024		
	Presidio de Fernando de Noronha.....	69	361:363#271	323:536#373	37:826#898		
	Despezas pagas e não escripturadas em exercicios anteriores.....	70	.....	8:098#437	.....	8:098#437	
			6.575:833#518	6.404:974#127	155:189#727	14:330#336	20:420#990
	<b>Creditos especiaes.</b>						
	Lei n.º 2670 de 20 de Outubro de 1875, art. 16, § 8.º						
	Construcção de um edificio para asylo de mendicidade.....	71	56:772#070	57:672#877	.....	900#807	
			6.632:605#388	6.462:647#004	155:189#727	15:231#143	20:420#990

**Observação.**

O Decreto n.º 6948 de 20 de Junho de 1878 augmentou com a quantia de 20:000#000 a dotação do § 9.º, tirada do § 12; o Decreto n.º 7039 de 5 de Outubro do mesmo anno, autorizou o augmento de 236.972#946 na verba — Presidio de Fernando de Noronha transferindo dos seguintes §§: — 3.º — 40:000#000; 6.º — 5:000#000; 11 — 66:972#946; 12 — 100:000#000; 13 — 20:000#000; e 14 — 5:000#000; e o Decreto n.º 7050 de 18 do referido mez e anno elevou com mais 5:000#000 — o augmento do § 9.º, transportando das sobras do § 11. A rubrica — Presidio de Fernando de Noronha passou para este Ministerio por força do n.º 2 § unico do art. 3.º da Lei do Orçamento deste exercicio.

## MINISTERIO DOS ESTRANGEIROS.

§§ DA LEI.	NUMERO DAS TABELLAS.	FIXADA.	PAGA.	EXCESSOS.		RESTO A PAGAR.
		CREDITO ORDINARIO.		DE CREDITO.	DE DESPEZA.	
		<i>Lei n.º 2792 de 20 de Out. de 1877, e Decrs. n.º 6947 de 23 de Junho e 7083 de 16 de Nov. de 1878.</i>				
1	Secretaria de Estado.....	72	157:978\$336	142:632\$108	15:346\$228	
2	Legações e Consulados, ao cambio par de 27...	73	550:775\$000	512:852\$732	37:922\$268	50 000
3	Empregados em disponibilidade.....	74	9:999\$999	9:366\$714	633\$285	
4	Ajudas de custo, ao cambio par de 27.....	75	32:685\$490	29:000\$000	3:685\$490	
5	Extraordinarias no exterior, idem.....	76	82:114\$434	82:168\$065	53\$631	
6	Ditas no interior.....	77	20:000\$000	15:636\$711	4:363\$289	
7	Commissões de limites e liquidação de reclamações.....	78	229:200\$076	216:808\$775	12:391\$301	
			1.082:753\$335	1.008:465\$105	74:314\$861	53\$631
						50\$000

## Observação.

O Decreto n.º 6947 de 23 de Junho de 1878 augmentou a consignação do § 5.º com a quantia de 8:114\$434 tirando-a do § 4.º, e o Decreto n.º 7083 de 16 de Novembro do dito anno tambem augmentou a verba do § 7.º com a quantia de 29:200\$076 que transportou do referido § 4.º

§§ DA LEI.		NUMERO DAS TABELLAS.	ORDINARIO.
			<i>Lei n.º 2.792 de 20 de Outubro de 1877 e Decreto n.º 6.978 de 20 de Julho de 1878.</i>
1	Secretaria de Estado.....	79	120:370\$000
2	Conselho Naval.....	80	43:400\$000
3	Quartel-General.....	81	31:118\$301
4	Conselho Supremo Militar.....	82	15:732\$000
5	Contadoria.....	83	137:125\$000
6	Intendencia e accessorios.....	84	130:989\$530
7	Auditoria e Executoria.....	85	5:630\$000
8	Corpo da Armada e classes annexas.....	86	882:803\$768
9	Batalhão Naval.....	87	160:890\$846
10	Corpo de Imperiaes Marinheiros.....	88	995:993\$100
11	Companhia de Invalidos.....	89	10:505\$500
12	Arsenaes.....	90	3.607:301\$175
13	Capitanias de portos.....	91	300:000\$000
14	Força naval.....	92	2.354:185\$220
15	Navios desarmados.....	93	42:741\$699
16	Hospitaes.....	94	228:288\$700
17	Pharóes.....	95	154:876\$000
18	Escola de Marinha e outros estabelecimentos scientificos.....	96	236:256\$266
19	Reformados.....	97	202:691\$726
20	Obras.....	98	400:000\$000
21	Eventuaes.....	99	250:000\$000
22	Etapas.....	100	7:300\$000
	Despezas pagas e não escripturadas em exercicios anteriores.....	101	.....
			40.358:198\$801
	CREDITOS ESPECIAES.		
	<i>Lei n.º 2.640 de 22 de Setembro de 1875 § 18.</i>		
	Compra e collocação de pharóes na costa e portos do Imperio.....	102	299:286\$667
			40.657:435\$468

Obser

O Decreto n.º 6.978 de 20 de Julho de 1878 augmentou a consignaço do § 15 com a quantia de 42:741\$699 transportando

## DA MARINHA.

FIXADA.			PAGA.	EXCESSOS.		RESTO A PAGAR
CREDITOS.				DE CREDITO.	DE DESPEZA.	
SUPPLEMENTAR.	EXTRAORDINARIO.	TOTAL.				
Decreto n.º 6944 de 28 de Junho de 1878.						
		120:376#000	116:164#860	4:206#140		
		43:400#000	39:823#057	3:576#943		
		31:118#301	28:564#817	2:553#484		
		15:732#000	11:826#114	3:905#886		
		137:125#000	132:002#256	5:122#744		
		150:989#500	138:028#892	12:960#608		
		5:630#000	5:221#988	408#014		
		882:803#768	882:419#392	354#376		78#110
		100:890#846	151:130#007	9:789#939		
		995:993#100	922:392#025	73:601#075		1:747#317
		10:505#500	4:470#953	6:034#547		5#000
867:128#783		4.474:429#958	4.372:576#428	101:833#530		2:515#983
		300:000#000	272:211#949	27:788#051		434#746
1.062:981#725		3.417:166#945	3.795:476#919		378:309#974	27:112#116
		42:741#699	41:886#520	855#170		
		228:288#700	209:276#470	19:012#230		6:556#087
		154:876#000	113:309#186	41:566#814		314#895
		256:256#266	224:140#733	32:115#633		
		202:091#726	209:235#179		6:603#453	58#568
		400:000#000	422:189#859		22:189#859	120#190
77:387#316		327:387#316	500:582#868		173:105#552	1:268#456
		7:300#000	5:692#000	1:608#000		
			13#332		13#332	
2.007:497#824		12.365:696#625	12.598:726#711	347:282#084	580:312#170	40:211#468
		299:286#667	4:736#661	294:550#006		
2.007:497#824		12.664:983#292	12.603:463#372	641:832#090	580:312#170	40:211#468

vação.

as sobras, a saber: do § 2—5:000#000; do § 3—4:741#699 e do § 5—5:000#000.

§§ DA LEI.		NUMERO DAS TABELLAS.
1	Secretaria de Estado e Repartições annexas.....	103
2	Conselho Supremo Militar.....	104
3	Pagadoria das Tropas.....	105
4	Archivo militar e Officina lithographica.....	106
5	Instrucção militar.....	107
6	Intendencia, Arsenaes de guerra, etc.....	108
7	Corpo de Saude e Hospitaes.....	109
8	Exercito.....	110
9	Commissões militares.....	111
10	Classes inactivas.....	112
11	Ajudas de custo.....	113
12	Fabricas.....	114
13	Presidios e Colonias militares.....	115
14	Obras.....	116
15	Diversas despezas e eventuaes.....	117
	Despezas pagas e não escripturadas em exercicios anteriores.....	118

**Obser**

O Decreto n.º 7060 de 26 de Outubro de 1878 augmentou diversos paragraphos com as seguintes quantias: o § 6.º com 180:000\$000, 90:000\$000 transportada dos §§ 11—3:328\$581, 12—70:038\$861, 13—16:632\$558; o § 8.º com a de 400:000\$000 passada dos §§ 13—49:130\$370,

## DA GUERRA.

FIXADA.			EXCESSOS.			RESTO A PAGAR.
CREDITOS.			PAGA.	DE CREDITO.		
ORDINARIO.	SUPPLEMENTAR.	TOTAL.		DE CREDITO.	DE DESPEZA.	
<i>Lei n.º 2792 de 20 de Out. de 1877. e Decr. n.º 7060 de 26 de Out. de 1878.</i>	<i>Decreto n.º 7099 de 30 de Nov. de 1878.</i>					
197:273#000		197:273#000	195:034#059	2:238#941		
48:330#000		48:330#000	48:227#868	102#132		
40:175#000		40:175#000	40:084#431	90#569		
23:308#000		23:308#000	25:182#455		1:874#455	
241:200#600		241:200#600	231:542#841	9:657#759		12#960
1.780:000#000		1.780:000#000	1.813:422#244		33:422#244	17:774#016
965:902#000		965:902#000	1.024:551#649		58:049#649	17:055#228
9.311:899#510	305:436#368	9.617:335#878	9.767:434#218		180:098#340	69:525#614
85:048#093		85:048#093	96:223#871		11:176#778	1:358#211
823:325#477		823:325#477	913:896#632		90:571#155	11:394#907
30:184#589		30:184#589	28:831#200	1:353#380		12#400
96:217#636		96:217#636	92:379#816	3:837#720		6:910#810
108:804#552		108:804#552	102:806#402	5:998#160		1:903#234
405:502#733		405:502#733	090:828#891		291:326#158	1:649#807
616:247#944		616:247#944	095:347#251		79:099#307	20:096#791
			62:992#937		62:992#937	
14.773:419#134	305:436#368	15.078:855#502	15.834:786#865	23:278#660	779:210#023	148:593#978

## vação.

tirados dos §§ 1.º — 3:000#000, 2.º — 3:800#000, 3.º — 500#000, 4.º — 10:500#000, 10 — 155:713#170, 11 — 6:486#830; o § 7.º com a d 14 — 350:869#630; o § 9.º com a de 5:899#093 tirada do § 14; e o § 15 com 93:247#944 transferida do dito § 14.

§§ DA LEI.		NUMERO DAS TABELLAS.
1	Secretaria de Estado.....	119
2	Sociedade Auxiliadora da Industria Nacional.....	120
3	Acquisição de plantas, etc.....	121
4	Flora Brasileira.....	122
5	Eventuaes.....	123
6	Jardim Botânico da Lagoa de Rodrigo de Freitas.....	124
7	Dito do Passeio Publico.....	125
8	Corpo de Bombeiros.....	126
9	Iluminação Publica.....	127
10	Garantia de juros ás estradas de ferro.....	128
11	Estrada de ferro D. Pedro II.....	129
12	Obras Publicas.....	130
13	Esgoto da Cidade.....	131
14	Telegraphos.....	132
15	Terras publicas e colonisação.....	133
16	Catechese e civilisação de indios.....	134
17	Subvenção ás Companhias de navegação por vapor.....	135
18	Correio Geral.....	136
19	Museu Nacional.....	137
20	Fabrica de ferro de Ypanema.....	138
21	Manuissões (o que produzirem as quotas do fundo da emancipação).....	139
	Despezas pagas e não escripturadas em exercicios anteriores.....	140
	<b>Creditos especiaes.</b>	
	<i>Lei n.º 1245 de 28 de Junho de 1865, art. 14, § 1.º</i>	
	Indemnização pela canalisação das aguas do rio Macacos.....	141
	<i>Lei n.º 1953 de 17 de Julho de 1871, art. 2.º, §§ 2.º e 3.º</i>	
	Prolongamento e estudos de Estradas de ferro.....	142
	<i>Resolução Legislativa n.º 2397 de 10 de Setembro de 1873.</i>	
	Construcção da Estrada de ferro da provincia de S. Pedro do Rio Grande do Sul.....	143
	<i>Resolução Legislativa n.º 2450 de 24 de Setembro de 1873.</i>	
	Garantia de juros ás Companhias que construirẽ estradas de ferro.....	144
	<i>Lei n.º 2639 de 22 de Setembro de 1875.</i>	
	Desapropriação e obras necessarias ao abastecimento d'agua á capital do Imperio.....	145
	<i>Lei n.º 2670 de 20 de Outubro de 1875, art. 16, § 6.º n.º 1.</i>	
	Esgotamento, dessecamento e aterro dos pantanos da cidade e vizinhanças, e concertos de valas, etc.....	146
	<i>Lei n.º 2670 de 20 de Outubro de 1875, art. 18, paragrapho unico.</i>	
	Prolongamento da Estrada de ferro D. Pedro II e construcção de um ramal da referida estrada entre a Estação de Sapopemba e o novo matadouro no campo de S. José.....	147
	<i>Decreto n.º 6918 de 1.º de Junho de 1878.</i>	
	Resgate da Estrada de ferro de Baturité, seu prolongamento e construcção das do Sobral e Paulo Affonso.....	148

Obser

O Decreto n.º 7102 de 30 de Novembro de 1878 augmentou com as sobras de outros os seguintes paragraphos a saber: o § 3.º o § 12 com a de 89:878;753 transportada do § 17; o § 13 com a de 5:385;386 transferida do § 17; o § 16 com a de 2:702;532, que passou

# COMMERCIO E OBRAS PUBLICAS.

FIXADA.				PAGA.	EXCESSOS.		RESTO A PAGAR.
CREDITOS.					DE CREDITO.	DE DESPEZA.	
ORDINARIO.	SUPPLEMENTAR.	EXTRAORDINARIOS.	TOTAL.				
<i>Lei n.º 2792 de 20 de Out. de 1877 e Decr. n.º 7102 de 30 de Nov. de 1878.</i>	<i>Decretos n.ºs 695 de 28 de Jan. e 27103 de 30 de Nov. de 1878.</i>	<i>Decretos n.ºs 6953 de 28 de Junho e 7104 de 30 de Nov. de 1878.</i>					
240:798#624			240:798#624	235:439#715	5:358#909		
6:000#000			6:000#000	6:000#000			
75:050#396			75:050#396	67:908#770	7:141#626		
10:000#900			10:000#900	8:530#468	1:469#532		
18:898#690			18:898#690	24:230#883		15:332#193	119#340
27:000#000			27:000#000	24:000#000			
13:265#400			13:265#400	13:265#440		#040	
193:338#660			193:338#660	187:691#165	5:667#495		
700:077#088	50:000#000		750:077#088	737:271#723	12:805#365		
1:087:016#373			1:087:016#373	1:274:615#326		187:598#953	
4:500:000#000	600:268#337		5:100:268#337	5:110:967#069		40:608#732	
1:831:878#753			1:831:878#753	1:831:978#914	57:899#839		1:398#120
1:103:335#386			1:103:335#386	1:111:238#736		5:883#350	
760:000#000	700:000#000		1:460:000#000	1:429:215#026	30:781#974		18:150#579
1:851:294#000		7:919:373#000	9:773:607#000	9:212:688#180	530:978#820		171#199
82:702#532			82:702#532	82:081#229		5:378#697	
2:543:173#060			2:543:173#060	2:722:181#931		179:008#871	
1:162:791#833			1:162:791#833	1:164:337#106		401:545#273	1:232#668
57:643#093			57:643#093	58:169#818		524#725	
118:809#973			118:809#973	121:850#230		3:040#257	
916:174#932			916:174#932	962:296#897		46:121#915	
				763:573#312		703:873#312	
17:359:288#843	1:350:268#337	7:919:373#000	26:628:930#180	27:593:531#938	652:106#500	1:618:708#318	21:080#906
7:000#000			7:000#000	7:000#000			
4:535:160#014			4:535:160#014	4:535:160#014			
39:148:845#455			39:148:845#455	706:897#384	38:441:048#071		
481:881#035			481:881#035	481:881#035			
16:965:285#081			16:965:285#081	4:185:043#076	12:770:641#405		
298:744#820			298:744#820	86:078#550	212:066#270		
4:860:000#000			4:860:000#000	4:458:026#814	401:973#186		
9:000:000#000			9:000:000#000	50:820#770	8:940:179#230		
92:656:205#248	1:350:268#337	7:919:373#000	101:925:845#585	62:116:046#181	61:428:544#722	1:618:708#318	21:080#906

**vações.**

com a quantia de 5:050#396 tirada do § 1.º; o § 8.º com a de 13:358#660 passada dos §§ 1.º — 8:150#980, 5.º — 1:101#310, 17 — 4:106#370; do § 17; o § 20 com 27:454#973 tirados do § 17 — 1:183#899, 19 — 2:356#007, 18 — 23:914#167; o § 15 com a de 18:294#000 do § 18.





## RECAPITULAÇÃO.

	FIXADA.	PAGA.	EXCESSOS.		RESTO A PAGAR.
			DE CREDITO.	DE DESPEZA.	
Imperio.....	26.659:614,518	22.414:590,668	4.554:661,661	309:637,811	11:829,345
Justiça.....	6.632:603,588	6.462:647,004	185:189,727	15:231,143	20:420,090
Estrangeiros.....	1.082:753,335	1.008:465,105	74:344,861	53,631	50,000
MINISTERIOS.....					
Marinha.....	12.664:983,292	12.603:463,372	641:832,909	580:312,170	40:211,468
Guerra.....	15.078:855,502	15.834:786,863	23:278,660	779:210,023	148:593,978
Agricultura, Commercio e Obras Publicas..	101.925:846,585	42.116:040,181	61.428:514,722	1.618:703,318	21:080,906
Fazenda.....	51.940:937,906	51.052:398,474	1.147:149,489	258:610,557	35:500,122
	215.985:596,726	151.492:391,669	68.054:968,210	3.561:763,153	277:686,809

MINISTERIO DO IMPERIO

MINISTERIO DO IMPERIO.

TABELLA N. 1.

§ 1. Dotação de Sua Magestade o Imperador.

Paga no Municipio da Córte ..... 800:000#000

TABELLA N. 2.

§ 2. Dotação de Sua Magestade a Imperatriz.

Paga no Municipio da Córte..... 96:000#000

TABELLA N. 3.

§ 3. Dotação da Princeza Imperial a Senhora D. Izabel.

Paga no Municipio da Córte ..... 150:000#000

TABELLA N. 4.

§ 4. Alimentos do Principe do Grão Pará o Senhor D. Pedro.

Pagos no Municipio da Córte..... 8:000#000

MINISTERIO DO IMPERIO.

TABELLA N. 1.

§ 1. Dotação de Sua Magestade o Imperador.

Paga no Municipio da Córte ..... 800:000\$000

TABELLA N. 2.

§ 2. Dotação de Sua Magestade a Imperatriz.

Paga no Municipio da Córte..... 96:000\$000

TABELLA N. 3.

§ 3. Dotação da Princesa Imperial a Senhora D. Izabel.

Paga no Municipio da Córte..... 150:000\$000

TABELLA N. 4.

§ 4. Alimentos do Principe do Grão Pará o Senhor D. Pedro.

Pagos no Municipio da Córte..... 8:000\$000

MINISTERIO DO IMPERIO.

TABELLA N. 5.

§ 5. Dotação do Senhor Duque de Saxe, viuvo de Sua Alteza a Princeza  
Senhora D. Leopoldina.

Paga no Municipio da Côrte..... 75:000#000

TABELLA N. 6.

§ 6. Alimentos do Principe o Senhor D. Pedro.

Pagos no Municipio da Côrte..... 6:000#000

TABELLA N. 7.

§ 7. Alimentos do Principe o Senhor D. Augusto.

Pagos no Municipio da Côrte..... 6:000#000

TABELLA N. 8.

§ 8. Alimentos do Principe o Senhor D. José.

Pagos no Municipio da Côrte..... 6:000#000

MINISTERIO DO IMPERIO.

TABELLA N. 9.

§ 9. Alimentos do Principe o Senhor D. Luiz.

Pagos no Municipio da Corte.....	<u>6:000,000</u>
----------------------------------	------------------

TABELLA N. 10.

§ 10. Alimentos do Principe o Senhor D. Felipe.

Pagos no Municipio da Corte.....	<u>12:000,000</u>
----------------------------------	-------------------

TABELLA N. 11.

§ 11. Mestres da Familia Imperial.

	MUNICIPIO DA CÔRTE.
Mestre de francez.....	399,996
» de inglez.....	799,992
» de dansa.....	800,000
» de allemão.....	800,000
» de italiano.....	799,992
» de historia e de philosophia.....	433,282
» de musica.....	799,997
	<u>4:833,259</u>

MINISTERIO DO IMPERIO

TABELLA N. 12.

§ 12. Gabinete Imperial.

		MUNICIPIO DA CÔRTE.
<i>Pessoal.</i>		
Porteiro.....	Encarregado dos trabalhos de escripta do Conselho de Estado.....	1:299,996 171,381
<i>Diversas despesas.</i>		
Papel, pennas, etc.....		575,400
		2:046,747



MINISTERIO DO IMPERIO.

TABELLA N. 13.

§ 13. Camara dos Senadores.

CAMARA.	MUNICIPIO DA CORTE.
Senadores .....	369:600#000
<i>SECRETARIA.</i>	
Official-maior.....	6:399#996
Officiaes.....	11:399#988
Amanuenses .....	6:799#990
Gratificação ao Official encarregado da redacção das actas.....	200#000
Dita ao encarregado da escripturação do cofre da despeza.....	200#000
Dita ao encarregado do archivo e bibliotheca.....	200#000
Porteiros .....	3:999#986
Continuos .....	2:400#000
Guardas.....	6:000#000
Correio a cavallo.....	1:320#000
<i>Pessoal dispensado.</i>	
Official.....	3:000#000
<i>Expediente.</i>	
Impressões, papel, pennas, etc.....	1:893#700
<i>Diversas despesas.</i>	
Publicação das discussões e trabalhos do Senado.....	65:866#666
Aluguel de casa para o Porteiro.....	768#000
Acquisição de livros, jornaes, e diversas publicações.....	2:000#000
Compra e conservação dos moveis, decoração e mais despesas extraordinarias.....	2:360#000
	<b>484:408#326</b>

Natureza dos vencimentos.

Subsidio.....	369:600#000
Ordenados.....	28:319#978
Gratificações.....	10:599#982
	<b>408:519#960</b>

MINISTERIO DO IMPERIO.

TABELLA N. 14.

§ 14. Camara dos Deputados.

		MUNICIPIO DA CÔRTE.
CAMARA.		
Deputados .....		531:000#000
SECRETARIA.		
Official-maior .....		6:399#997
Primeiros Officiaes .....		15:199#968
Segundos ditos .....		13:599#984
Porteiros .....		3:999#984
Continuos .....		7:200#000
Guardas das galerias .....		5:652#196
Correios .....		2:400#000
<i>Pessoal dispensado.</i>		
Officiaes .....		5:599#991
Porteiro .....		1:399#992
Continuos .....		799#992
EXPEDIENTE.		
Impressões, papel, encadernações, etc. ....		25:772#700
<i>Diversas despesas.</i>		
Gratificações extraordinarias, inclusive a que foi abonada ao official-maior pelo trabalho de colligir annaes parlamentares .....		7:000#000
Consignação para as despesas da Secretaria .....		2:799#999
Dita para a limpeza e asseio da casa .....		240#000
Publicação das discussões .....		69:686#148
Luzes e gastos miudos .....		444#400
		699:195#348

Natureza dos vencimentos.

Subsidio .....	531:000#000
Ordenados .....	45:791#398
Gratificações .....	16:460#706
593:252#104	

MINISTERIO DO IMPERIO

TABELLA N. 15.

§ 15. Ajudas de custo de vinda e volta dos Deputados.

PAGA NA PROVINCIA DE PERNAMBUCO.			
Bacharel Elias Frederico de Almeida e Albuquerque.	Parahyba .....		600\$000
PAGA NA PROVINCIA DO RIO GRANDE DO NORTE.			
Dr. Francisco Gomes da Silva .....	Rio Grande do Norte .....		650\$000
PAGAS NA PROVINCIA DO MARANHÃO.			
Dr. Felipe Franco de Sá .....	Maranhão .....	750\$000	2:250\$000
Dr. José da Silva Maia .....	Idem .....	750\$000	
Dr. Francisco Dias Carneiro .....	Idem .....	750\$000	
PAGAS NA PROVINCIA DO PARÁ.			
Antonio Joaquim Gomes do Amaral .....	Pará .....	800\$000	1:600\$000
Manoel José de Siqueira Mendes .....	Idem .....	800\$000	
PAGA NA PROVINCIA DE MATO GROSSO.			
Dr. Carlos José de Souza Nobre .....	Mato Grosso .....		1:200\$000
			6:300\$000

TABELLA N. 16.

§ 16. Conselho de Estado.

Conselheiros .....	MUNICIPIO DA CÔRTE.
	43:440/483

MINISTERIO DO IMPERIO.

TABELLA N. 17.

§ 17. Secretaria de Estado.

	MUNICIPIO DA CÔRTE.	S. PEDRO.	TOTAL.
<i>Pessoal.</i>			
Ministro e Secretario de Estado.....	12:000#000	.....	12:000#000
Directores.....	24:000#070	.....	24:000#070
Sub-Directores.....	17:912#651	.....	17:912#651
Officiaes.....	40:401#606	2:200#000	42:601#606
Amanuenses.....	14:358#873	.....	14:358#873
Porteiro.....	2:393#253	.....	2:393#253
Ajudante.....	1:768#991	.....	1:768#991
Continuos.....	3:972#247	.....	3:972#247
Correios.....	5:523#321	.....	5:523#321
Gratificação aos Officiaes do gabinete do Ministro.....	3:079#752	.....	3:079#752
<i>Addidos.</i>			
Chefes de Secção.....	9:232#219	.....	9:232#219
Segundo Official.....	3:386#491	.....	3:386#491
Amanuense.....	1:994#985	.....	1:994#985
<i>Expediente.</i>			
Papel, pennas e outros objectos.....	4:915#380	.....	4:915#380
Impressões, encadernações e traducções.....	6:005#700	.....	6:005#700
<i>Diversas despesas.</i>			
Gratificação por serviços extraordinarios, inclusive a de archivista....	14:125#531	.....	14:125#531
Dita aos Correios para cavalgadura.....	600#000	.....	600#000
Dita aos ordenanças.....	666#000	.....	666#000
Serventes.....	4:286#869	.....	4:286#869
Compra de livros, mappas, etc.....	420#400	.....	420#400
Dita e concerto de moveis e utensilios.....	737#700	.....	737#700
Collecção de leis.....	9:995#000	.....	9:995#000
Agua, luzes e despesas miudas.....	3:517#162	.....	3:517#162
	185:294#201	2:200#000	187:494#201

Natureza dos vencimentos.

	MUNICIPIO DA CÔRTE.	S. PEDRO.	TOTAL.
Ordenados.....	105:665#238	1:650#000	107:315#238
Gratificações.....	33:289#221	550#000	33:839#221
Diarias.....	1:070#000	.....	1:070#000
	140:024#459	2:200#000	142:224#459

	MUNICIPIO DA CÔRTE.	RIO DE JANEIRO.	ESPIRITO SANTO.	BAHIA.	SERGIPE.	ALAGÔAS.	PERNAMBUCO.	PARAHYBA	RIO GRANDE DO NORTE.	CEARÁ.
<b>PESSOAL.</b>										
Presidente.....		7:073\$302	4:894\$247	7:999\$991	4:999\$991	5:999\$999	7:999\$991	5:999\$999	4:999\$999	6:000\$000
Vice-presidente.....										
Secretario.....		1:982\$134	1:250\$700	2:030\$350	1:299\$994	1:500\$000	1:999\$990	1:539\$543	1:249\$991	1:483\$977
Guarda-mobilia.....		180\$000	56\$000	150\$000	60\$000	90\$000	150\$000	90\$000	57\$000	90\$000
Ajudas de custo e despesas de viagem a Presidentes.....				384\$000	3:000\$000		3:000\$000	328\$000		
Dita ao da Provincia do Espirito Santo.....	7:460\$000									
Dita ao da Bahia.....	4:000\$000					215\$106	239\$200			
Dita ao de Sergipe.....							3:340\$000			
Dita ao das Alagôas.....										
Dita ao de Pernambuco.....	4:800\$000						3:201\$000			
Dita ao da Parahyba.....										
Dita ao do Rio Grande do Norte.....							3:453\$000			
Dita ao do Ceará.....	6:000\$000									
Dita ao do Piahy.....	8:000\$000									
Dita ao do Maranhão.....	5:070\$000									
Dita ao do Pará.....	6:650\$000									
Dita ao do Amazonas.....	4:640\$000									
Dita ao de S. Paulo.....	4:000\$000									
Dita ao do Paraná.....	8:000\$000									
Dita ao de Santa Catharina.....	4:360\$000									
Dita ao de S. Pedro.....	5:160\$000									
Dita ao de Goyaz.....	4:000\$000									
Dita ao de Mato Grosso.....	6:000\$000									
<i>Diversas despesas.</i>										
Acquisição e conservação de moveis e objectos de decoração.....						1:042\$045	1:917\$000	75\$000		300\$000
Compra de um aparelho de porcelana para chá etc.....										
Dita de tres reposteiros.....										
Iluminação em dias de festividade nacional.....			30\$000			30\$280	55\$250	6\$960	14\$400	84\$980
Passagens pela estrada de ferro D. Pedro II.....	561\$500									
Aluguel de casas.....						679\$853			1:000\$000	
Concertos nos moveis e no edificio.....						172\$980	7:999\$280			
Agua, luz e despesas miudas.....			194\$621	682\$562	259\$992	239\$999	600\$000	320\$000	199\$092	230\$098
<i>Despeza das Provincias paga na Côrte.</i>										
Vencimentos do presidente da provincia do Rio de Janeiro.....	112\$903									
Ditos do de S. Pedro.....	214\$285									
Ditos do secretario do Governo na de Minas Geraes.....	75\$268									
<i>Diversas despesas.</i>										
Moveis e objectos fornecidos ao palacio da presidencia da Provincia do Rio de Janeiro.....	1:575\$920									
Iluminação em dias de festa nacional, idem.....	57\$000									
Uma bandeira nacional para o palacio da presidencia da Provincia do Espirito Santo.....	40\$000									
	80:776\$976	9:205\$436	6:424\$868	11:255\$903	9:619\$977	9:976\$262	33:978\$311	8:359\$472	8:521\$468	8:195\$055

IMPERIO.  
N. 18.  
de Provincia.

PIAUIHY.	MARANHIÃO	PARÁ.	AMAZONAS.	S. PAULO.	PARANÁ.	SANTA CATARINA.	S. PEDRO.	MINAS GERAES.	GOYAZ.	MATO GROSSO.	TOTAL
3:616\$666	7:000\$000	7:018\$274	5:883\$027	6:030\$410	5:983\$868	4:000\$900	7:785\$706	6:000\$900	6:000\$000	7:000\$001	120:186\$320
1:745\$235											1:745\$235
1:401\$908	672\$712	1:740\$900	1:500\$000	1:000\$000	1:470\$838	1:300\$080	770\$768	2:303\$210	1:500\$000	1:000\$001	31:222\$442
00\$000	120\$000	120\$000		90\$000	6\$000	60\$000	120\$000	120\$000	00\$000	60\$000	1:763\$090
1:398\$600	1:320\$000	1:204\$000			3:460\$000	420\$000					14:221\$320
											7:460\$000
											4:000\$000
											474\$300
		1:120\$000									4:460\$000
											4:800\$000
											3:204\$000
											3:453\$000
											6:000\$000
											8:000\$000
											8:070\$000
											6:050\$000
											4:640\$000
											4:000\$000
											8:000\$000
											4:300\$000
						3:000\$000					6:160\$000
											7:000\$000
											6:000\$000
											17:821\$546
		62\$701	48\$000	12:200\$000	2:176\$800						900\$000
											600\$000
											777\$420
16\$200	100\$000	100\$000	3\$750	90\$000	60\$000	10\$080	66\$000	43\$520	60\$000		661\$000
990\$998			2:400\$000		2:400\$000						8:470\$850
											8:172\$200
203\$926	300\$000	358\$000	325\$000	274\$420	100\$453	100\$000	300\$000	300\$000	100\$002	220\$000	8:621\$086
											112\$003
											214\$285
											75\$208
											1:575\$020
											57\$000
											40\$000
9:532\$683	9:512\$712	11:733\$040	10:260\$672	21:481\$830	15:310\$080	10:090\$804	9:031\$464	9:766\$735	7:810\$002	11:780\$078	312:880\$087

Continuação da tabella.—

Natureza dos

Ordonados.....  
Gratificações.....

MUNICIPIO DA CÔRTE	RIO DE JANEIRO.	ESPIRITO SANTO.	BAHIA.	SERGIPE.	ALAGÔAS.	PERNAMBUCO.	PARANHYBA	RIO GRANDE DO NORTE.	CEARÁ.
327#188	9:055#436 150#000	6:144#247 56#000	10:039#341 150#000	6:209#085 60#000	7:409#999 90#000	9:909#081 150#000	7:539#342 90#000	6:249#087 87#000	7:483#977 90#000
327#188	9:205#136	6:200#247	10:189#341	6:359#085	7:589#009	10:149#081	7:029#512	6:307#077	7:573#977

*Presidencias de Provincia.*

vencimentos.

PIAUHY.	MARANHÃO	PARÁ.	AMAZONAS.	S. PAULO.	PARANÁ.	SANTA CATARINA.	S. PEDRO.	MINAS GERAES.	GOYAZ.	MATO GROSSO.	TOTAL.
6:853#899 60#000	7:072#712 120#000	8:768#270 120#000	7:483#022 .....	8:530#410 390#000	7:463#708 60#000	6:399#082 60#000	8:565#464 120#000	9:303#215 120#000	7:800#000 60#000	9:999#082 60#000	159:181#185 2:063#090
0:913#899	7:792#712	8:888#270	7:483#022	8:920#410	7:823#708	6:459#082	8:083#464	9:423#215	7:860#000	10:059#082	161:244#275





DO IMPERIO.

N. 19.

Publico.

CEARA.	PIAUHY.	MARANHAO.	PARA.	AMAZONAS.	S. PAULO.	PARANA.	SANTA CATHARINA.	S. PEDRO.	MINAS GERAES.	GOYAZ.	MATO GROSSO.	LONDRES.	TOTAL.
3:000,000		4:683,871	3:600,000		3:600,000			3:600,000	2:880,000				4:800,000 24:363,871
													3:377,848 399,896 180,000
													42:163,8265 17:703,737 4:742,309 999,896 400,000 800,000 1:637,863 100,892 1:244,886 999,885 600,000 294,350 57,600 599,891 50,000 1:204,8748
													790,892 5:776,053 1:400,000 3:490,888 1:002,500 1:399,892 30:650,254 1:399,892 2:125,000 2:248,305 395,000 1:724,896 192,873 225,834 21:344,803 084,892 6:448,369 20,000 1:432,622 4:100,880 1:353,809 3:102,021 144,000 120,000
		800,000 700,000 700,000 112,500 3:900,000	4:283,326 699,896 40,000 699,896 8:250,000		800,000 700,000 700,000 190,000			790,892 3:000,000 1:399,892	800,000 300,000 4:200,000				
200,000		1:310,000 30,500	775,000 108,330 240,000		200,000 500,000			199,896 499,892	640,000 75,000 700,000	199,892			2:248,305 395,000 1:724,896 192,873 225,834 21:344,803 084,892 6:448,369 20,000 1:432,622 4:100,880 1:353,809 3:102,021 144,000 120,000
1:919,333		3:502,561 101,504 567,870	3:187,875 75,834 4:103,102		3:380,377 80,000 750,000			540,875 199,892 587,801	3:888,008 200,000 991,806	1:916,876 500,896			199,892 228,015
790,887		292,867 200,000 150,000 400,000	1:452,568 120,000 684,891		240,000 60,000 144,000			234,862 199,892 150,000 380,822	240,000 450,000 97,205 400,000	240,000 150,000 249,896			120,000
600,000 22:371,878	12:207,807	600,000 20:808,537	600,000 20:799,948	4:284,807	577,820 35:740,278	5:899,493	9:192,233	583,864 25:814,814	1:050,000 147:118,814	600,000 17:292,739	600,000 3:837,500		7:040,884 543:415,899 32:495,894 600,000 300,000 1:420,822
966,862		1:200,000	1:200,000		1:600,000			1:000,000	2:080,000 200,000	800,000	799,892		280,000 23:842,809 430,000 104,000 200,000 5:280,000

*Continuação da tabella*

	MUNICIPIO DA CÔRTE.	RIO DE JANEIRO.	ESPIRITO SANTO.	BAHIA.	SERGIPE.	ALAGÓAS.	PERNAMBUCO.	PARANHYBA.	RIO GRANDE DO NORTE.
Exemplares do Missal de Estevão Gonçalves.....	40,000								
Impressões.....	34,500								
Concerto do relógio da torre da capella.....	600,000								
Aluguel de casas.....									
Despezas feitas com o baptisado do Sua Alteza o Principe Senhor D. Luiz.....	42:320,190								
Ditas feitas com as festas do Cruzeiro e natalicio do Sua Magestade o Imperador.....	111,5000								
Ditas com as Bullas de confirmação dos Bispos nomeados para as Dioceses do Maranhão e de Cuyabá.....	5:600,000								
Ditas de transporte ao Bispo de Marianna.....	5:698,000								
Ditas com a limpeza da praça da capella e com o Te-Deum pela chegada de Suas Magestades Imperiaes.....	3:830,000								
Ditas com as exequias celebradas na Capella a Sua Santidade Pio IX.....									
	134:322,488	17:098,324	6:450,167	115:760,706	17:410,797	14:743,321	44:375,107	15:777,683	11:388,277

Natureza dos

	MUNICIPIO DA CÔRTE.	RIO DE JANEIRO.	ESPIRITO SANTO.	BAHIA.	SERGIPE.	ALAGÓAS.	PERNAMBUCO.	PARANHYBA.	RIO GRANDE DO NORTE.
Ordenados.....	30:175,451			579,996					
Gratificações.....	14:010,213			2:416,468			920,126		
Congruas.....	45:376,157	17:098,324	4:450,167	111:182,103	17:410,797	14:743,321	42:043,989	15:777,683	11:388,277
	89:561,821	17:098,324	4:450,167	114:178,567	17:410,797	14:743,321	43:875,115	15:777,683	11:388,277

*Culto Publico.*

CEARÁ.	PIAUHY.	MARANHÃO.	PARÁ.	AMAZONAS.	S. PAULO.	PARANÁ.	SANTA CATHARINA.	S. PEDRO.	MINAS GERAES.	GOYAZ.	MATO GROSSO.	LONDRES.	TOTAL.
													40,8000
													31,8700
		2:400,8000			1:800,8000			3:600,8000	400,8000				8:200,8000
													12:320,8190
													111,8000
												2:631,8111	2:631,8111
													5:600,8000
													5:698,8000
													3:890,8000
30:765,8531	12:207,8047	39:169,8454	45:409,8516	4:284,8074	61:667,8740	5:599,8193	9:192,8233	42:298,8992	169:980,8020	22:049,8477	6:492,8987	2:631,8111	820:074,8265

vencimentos.

CEARÁ.	PIAUHY.	MARANHÃO.	PARÁ.	AMAZONAS.	S. PAULO.	PARANÁ.	SANTA CATHARINA.	S. PEDRO.	MINAS GERAES.	GOYAZ.	MATO GROSSO.	TOTAL.
					820,8000							31:575,8447
3:827,8124		2:124,8464	7:161,8260		3:634,8592			2:501,8830	3:543,8871	3:356,8788	1:235,8496	44:761,8468
25:974,8758	12:207,8047	33:444,8993	37:04,8206	4:284,8074	48:533,8148	5:599,8193	9:192,8233	35:197,8162	163:636,8149	17:892,8739	4:437,8500	677:817,8097
29:798,879	12:207,8047	35:569,8454	44:209,8516	4:284,8074	62:987,8740	5:599,8193	9:192,8233	37:698,8992	167:180,8020	21:249,8477	5:092,8993	754:153,8742

	BAHIA.	GERÁ.
<i>Pessoal.</i>		
Lentes de latim.....	1:000\$000	
Ditos de francez.....	999\$996	
Ditos de philosophia.....	1:000\$000	
Ditos de rhetorica e de eloquencia sagrada.....		
Ditos de rhetorica e de geographia.....	999\$996	
Ditos de historia sagrada e ecclesiastica.....	1:000\$000	
Ditos de theologia moral.....	999\$996	
Ditos de theologia dogmatica.....	1:000\$000	
Ditos de instituções canonicas.....	999\$996	
Ditos de liturgia e de canto gregoriano.....	1:219\$938	
Importancia entregue ao Bispo Diocesano para pagamento dos vencimentos dos lentes do respectivo Seminario.....		8:250\$000
Dita da consignação que se destina ao pagamento dos lentes e do aluguel da casa para o Seminario da provincia de S. Pedro, entregue ao Diocesano para ser applicada ás obras do edificio do mesmo Seminario.....		
<i>Diversas despezas.</i>		
Aluguel de casa.....		1:200\$000
Reparos e gastos miudos.....		
	9:219\$042	9:450\$000

IMPERIO.

N. 20.

Episcopaes.

MARANHÃO.	PARÁ.	AMAZONAS.	S. PAULO.	S. PEDRO.	MINAS GERAES.	GOYAZ.	MATO GROSSO.	TOTAL.
1:000#000	730#552	999#997	.....	.....	2:000#000	.....	997#307	6:727#886
1:000#000	730#552	.....	.....	.....	2:000#000	.....	999#996	5:730#544
916#665	897#218	.....	.....	.....	2:000#000	.....	999#996	5:813#879
.....	730#552	.....	.....	.....	2:000#000	.....	999#996	3:730#548
963#886	.....	.....	.....	.....	.....	.....	.....	4:963#882
916#653	730#552	.....	.....	.....	1:500#000	.....	.....	4:147#215
963#886	730#552	.....	.....	.....	2:000#000	.....	999#996	5:694#430
1:000#000	999#996	.....	.....	.....	2:000#000	.....	999#996	5:999#992
916#663	730#552	.....	.....	.....	1:986#558	.....	999#996	5:633#765
963#883	682#627	.....	.....	.....	1:875#000	.....	.....	4:741#468
.....	.....	.....	9:000#000	.....	.....	9:000#000	.....	26:250#000
.....	.....	.....	.....	10:440#000	.....	.....	.....	10:440#000
.....	.....	.....	.....	.....	.....	.....	.....	1:200#000
.....	.....	3:783#661	.....	.....	.....	.....	1:717#640	5:501#301
8:641#646	6:963#153	4:783#658	9:000#000	10:440#000	17:361#558	9:000#000	8:714#923	93:574#880

MINISTERIO DO IMPERIO.

TABELLA N. 21.

§ 21. Faculdades de Direito.

	MUNICIPIO DA CÔRTE.	PERNAMBUCO.	S. PAULO.	TOTAL.
<b>AULAS MAIORES.</b>				
Director.....		2:146\$665	6:000\$000	8:146\$665
Lentes.....		47:971\$676	49:702\$420	97:674\$096
Gratificação aos lentes que contam mais de 25 annos de serviço.....		399\$996	737\$210	1:137\$206
Lentes substitutos.....		10:388\$467	9:377\$320	19:765\$787
<b>AULAS PREPARATORIAS.</b>				
Professores.....		18:296\$988	18:658\$312	36:955\$300
Substitutos.....		2:300\$000	596\$770	2:896\$770
Gratificação extraordinaria por distincção no magisterio.....			662\$420	662\$420
Dita aos professores que contam mais de 25 annos de serviço.....		1:270\$295		1:270\$295
Continuos.....		900\$000	888\$580	1:788\$580
<b>SECRETARIA.</b>				
Secretario.....		3:000\$000	2:999\$935	5:999\$935
Official.....		1:200\$000	1:083\$680	2:283\$680
Porteiro.....		1:200\$000	1:200\$000	2:400\$000
Bedeis e continuos.....		5:400\$000	4:479\$470	9:879\$470
<b>BIBLIOTHECA.</b>				
Bibliothecario.....		2:100\$000	2:095\$160	4:195\$160
Ajudante.....		1:200\$000	1:162\$315	2:362\$315
Continuo.....			865\$760	865\$760
<b>Expediente.</b>				
Papel, penas, etc.....		774\$580	241\$950	1:016\$530
Impressões e encardenações.....		560\$000	159\$100	719\$100
<b>Diversas despesas.</b>				
Serventes.....		1:460\$000	1:093\$000	2:553\$000
Aluguel da casa occupada pela Faculdade de Direito do Recife.....	1:999\$993	3:959\$400		5:959\$393
Premio a um lente pela composição de uma grammatica portugueza.....	1:300\$000			1:300\$000
Assignatura de jornaes, publicações, etc.....		559\$690	180\$000	739\$690
Compra e concertos de moveis e utensilios.....		737\$720	36\$000	773\$720
Pintura, concertos de casa, etc.....			3:515\$520	3:515\$520
Acquisição de livros, instrumentos e objectos para o laboratorio.....		112\$000		112\$000
Iluminação em dias de festividade nacional.....			14\$700	14\$700
Agua, luzes e despesas miudas.....		329\$060	68\$340	397\$400
	3:299\$993	106:263\$537	108:791\$962	215:355\$192

Natureza dos vencimentos.

	PERNAMBUCO.	S. PAULO.	TOTAL.
Ordenados.....	62:211\$468	65:732\$989	127:944\$457
Gratificações.....	33:389\$328	33:378\$733	67:268\$061
Dita por distincção no magisterio.....		662\$420	662\$420
Dita por contar mais de 25 annos de serviço.....	1:670\$291	737\$210	2:407\$501
	97:771\$087	100:511\$352	198:282\$439

MINISTERIO DO IMPERIO.

TABELLA N. 22.

§ 22. Faculdades de Medicina.

	MUNICIPIO DA CÓRTE.	BAHIA	LONDRES.	TOTAL.
<b>PESSOAL DO ENSINO.</b>				
Director .....	6:000#000	6:000#000	.....	12:000#955
Lentes cathedaticos.....	87:108#325	86:394#385	.....	173:502#710
Dito substituto.....	.....	.....	1:800#000	1:800#000
Gratificação adicional aos lentes de clinica.....	1:468#960	1:200#000	.....	2:668#960
Dita aos que contam mais de 25 annos de serviço.....	.....	400#004	.....	400#004
Oppositores, preparadores e chefes de clinica.....	25:857#296	19:368#379	.....	45:225#675
Alumnos internos de clinica.....	1:051#612	722#578	.....	1:774#190
<b>SECRETARIA.</b>				
Secretario.....	3:000#000	3:000#000	.....	6:000#000
Official.....	1:200#000	1:200#000	.....	2:400#000
Porteiro.....	1:200#000	1:200#000	.....	2:400#000
Bedeis.....	1:800#000	1:800#000	.....	3:600#000
Continuos.....	4:570#832	3:600#000	.....	8:170#832
<b>BIBLIOTHECA.</b>				
Bibliothecario.....	2:100#000	2:100#000	.....	4:200#000
Ajudante.....	1:030#000	1:200#000	.....	2:230#000
<b>LABORATORIOS.</b>				
Conservadores.....	4:425#000	4:494#354	.....	8:919#354
<i>Expediente.</i>				
Papel, pennas, etc.....	2:048#780	672#880	.....	2:721#660
Impressões e encadernações.....	3:301#632	279#600	.....	3:581#232
<i>Diversas despesas.</i>				
Gratificação especial a um lente substituto em comissão na Europa.....	2:233#333	.....	7:200#000	9:433#333
Ditas a empregados por serviços extraordinarios.....	986#471	.....	.....	986#471
Dita a um lente pelo trabalho de organizar o gabinete de chimica e phisica.....	.....	845#160	.....	845#160
Dita a um dito pelas lições de chimica organica.....	.....	845#161	.....	845#161
Dita a examinadores de linguas e sciencias.....	.....	4:090#000	.....	4:090#000
Ajudas de custo.....	2:000#000	.....	2:000#000	4:000#000
Gastos com os laboratorios.....	6:713#340	.....	.....	6:713#340
Acquisição de livros, instrumentos e objectos para os laboratorios.....	3:179#500	752#970	59#518	3:991#988
Impressão do compendio de botanica feito pelo lente da Faculdade do Rio de Janeiro, Dr. Caminhoá.....	17:024#700	.....	.....	17:024#700
Serventes.....	11:896#713	7:526#000	.....	19:422#713
Aluguel de casas.....	7:800#000	1:500#000	.....	9:300#000
Assignatura de jornaes, publicações, etc.....	.....	462#255	.....	462#255
Compra e concertos de moveis e utensilios.....	240#000	4:712#520	.....	4:952#520
Água, luzes e despesas miudas.....	695#485	1:524#190	.....	2:219#675
	198:951#979	155:890#436	11:059#518	365:901#933

Natureza dos vencimentos.

	MUNICIPIO DA CÓRTE.	BAHIA.	LONDRES.	TOTAL.
Ordenados.....	88:768#077	85:314#789	1:200#000	175:282#866
Gratificações.....	50:196#091	46:964#907	600#000	97:760#998
Dita aos que contam mais de 25 annos de serviço.....	.....	400#004	.....	400#004
	138:964#168	132:679#700	1:800#000	273:443#868



MINISTERIO DO IMPERIO.

TABELLA N. 23.

§ 23. Escola Polytechnica.

	MUNICIPIO DA CÓRTE.	S. PAULO	LONDRES.	TOTAL.
<b>ADMINISTRAÇÃO.</b>				
Director.....	6:000\$000			6:000\$000
<b>SECRETARIA.</b>				
Secretario.....	3:469\$077			3:469\$077
Escriturario.....	1:919\$704			1:919\$704
Amanuenses.....	3:502\$266			3:502\$266
Bibliothecario.....	2:393\$398			2:393\$398
Ajudante.....	1:150\$263			1:150\$263
Agente-Thesoureiro.....	2:991\$666			2:991\$666
Continuos.....	1:787\$775			1:787\$775
Porteiro.....	1:800\$000			1:800\$000
<b>ENSINO.</b>				
Lentes.....	113:831\$063		3:600\$000	117:431\$063
Substitutos.....	49:665\$812			49:665\$812
Professores.....	43:701\$127			43:701\$127
Preparadores e conservadores.....	27:138\$844			27:138\$844
<b>DIFFERENTES SERVIÇOS.</b>				
Guardas e serventes.....	11:076\$996			11:076\$996
<b>EXPEDIENTE.</b>				
Papel, pennas, etc.....	986\$800			986\$800
Impressões e encadernações.....	12:266\$700			12:266\$700
<b>DIVERSAS DESPEZAS.</b>				
Gratificações a Lentes por serviços extraordinarios.	2:207\$365			2:207\$365
Dita a Lentes e Professores em exercicios praticos.	4:061\$263			4:061\$263
Dita a um Lente em commissão especial na Europa.....			6:800\$000	6:800\$000
Ajudas de custo e passagens.....	4:094\$200		3:000\$000	7:094\$200
Objectos para os gabinetes.....	15:520\$500		6:078\$740	21:599\$240
Custo e remessa de livros e mais despezas com a Bibliotheca.....	5:570\$180			5:570\$180
Concerto de instrumentos.....	468\$000			468\$000
Despezas com os alumnos em exercicios praticos.	4:262\$460	636\$560		4:899\$020
Reparos no edificio.....	680\$000			680\$000
Passagens nos carros da Estrada de Ferro D. Pedro II.....	7:228\$420			7:228\$420
Luzes, asseio e despezas miudos.....	1:613\$116			1:613\$116
	299:086\$992	636\$560	19:478\$740	319:202\$292

MINISTERIO DO IMPERIO.

TABELLA N. 24.

§ 24. Escola de Minas.

	MUNICIPIO DA CÔRTE.	S. PAULO.	MINAS GERARS.	LONDRES.	TOTAL.
<b>PESSOAL.</b>					
Director.....	2:000#000		3:333#333		5:333#333
Secretario.....			2:975#792		2:975#792
Professor de mineralogia e geologia.....	1:749#999		6:666#667		6:666#667
Dito de exploração de minas e metallurgia.....			9:166#663		10:916#662
Dito de mecanica e construcção.....			2:537#331		2:537#331
Repetidor e preparador de mineralogia e geo- logia.....			2:666#664		2:666#664
Dito idem de physica e chimica.....			3:999#996		3:999#996
Adjunto de desenho e geometria descriptiva..			2:750#000		2:750#000
Alumnos (pensão).....			2:660#000		2:660#000
<b>CURSO PREPARATORIO.</b>					
Professor da primeira cadeira.....			2:080#612		2:080#612
Dito da segunda.....			1:387#096		1:387#096
<b>EXPEDIENTE.</b>					
Papel, pennas, etc.....			3:266#210		3:266#210
Impressões.....	24#300				24#300
<b>DIVERSAS DESPEZAS.</b>					
Laboratorios.....			1:393#995		1:393#995
Serventes.....			3:650#520		3:650#520
Excursões mineralogicas.....		6#000	3:042#938		3:048#938
Custo e remessa de apparatus, productos chimicos e outros objectos.....	66#000			3:463#556	3:529#556
Aluguel de casa.....			840#000		840#000
Fretes.....	804#170				804#170
Passagens.....	158#700				158#700
	4:803#169	6#000	52:417#817	3:463#556	60:690#542

MINISTERIO DO IMPERIO.

TABELLA N. 25.

§ 25. Instituto Commercial.

		MUNICIPIO DA CÔRTE.
<i>Pessoal.</i>		
Director.....		1:200\$000
Professores.....		12:856\$064
Secretario.....		500\$000
Porteiro e Bedel.....		739\$994
<i>Expediente.</i>		
Papel, pennas, etc.....		126\$400
<i>Diversas despesas.</i>		
Serventes.....		480\$000
Aluguel de casa.....		3:000\$000
Luzes e despesas miudas.....		296\$256
		19:198\$714

Natureza dos vencimentos.

Ordenados.....		9:049\$991
Gratificações.....		6:246\$067
		15:296\$058

BALANÇO 7

§ 26. Instrucção primaria e secun

	MUNICIPIO DA CÓRTE.	ALAGÓAS.	PARAHYBA	RIO GRANDE DO NORTE.
<i>Secretaria.</i>				
Inspector Geral.....	3:094#192			
Secretario.....	3:543#161			
Amanuenses.....	5:400#000			
Continuo-Correio.....	1:500#000			
<i>Expediente.</i>				
Papel, pennas, etc.....	2:003#110			
Impressões e encadernações.....	610#100			
INSTRUCÇÃO PRIMARIA.				
<i>Pessoal.</i>				
Professores.....	156:836#715			
Ditos adjuntos.....	37:787#746			
<i>Diversas despesas.</i>				
Commissão de exames e respectivo expediente.....	15:469#569	832#500	1:749#020	359#020
Vencimentos do encarregado de estudar o ensino publico na Europa e America.....				
Importancia entregue ao Thesoureiro da Associação Promotora da instrucção de meninos, para auxilio ás despesas da mesma.....	2:000#000			
Auxilio a escolas particulares contratadas na fórma do art. 57 do Decreto de 17 de Fevereiro de 1854.....	13:133#333			
Premio pela publicação de diversas obras.....	3:900#000			
Conservação e melhoramento dos jardins dos edificios de diversas escolas.....	1:800#000			
Gratificação a empregados por serviços extraordinarios.....	7:462#938			
Dita ao Dr. Clement Jobert, chefe da commissão scientifica e geologica ao norte do Imperio.....	1:500#000			
Dita ao Inspector interino da Instrucção primaria e secundaria.....	1:625#802			
Servente.....	495#000			
Guarda das escolas e feitores.....	731#609			
Expediente das escolas.....	49:652#505			
Livros, mappas, publicações, impressões, etc.....	8:381#500			
Assignatura das revistas <i>Quarterly</i> e <i>Edinburgh</i> .....				
Moveis e utensilios.....	2:480#000			
Aluguel de casas para as escolas publicas..	88:921#146			
Luzes e despesas miudas.....	2:093#840			



*Continuação da tabella — Instrucção primaria*

	MUNICIPIO DA CÓRTE.	ALAGÓAS.	PARAHYBA.	RIO GRANDE DO NORTE.
<b>INSTRUCÇÃO SECUNDARIA.</b>				
<b>Imperial Collegio de Pedro II.</b>				
<b>INTERNATO.</b>				
<i>Pessoal.</i>				
Reitor .....	4:800\$000			
Vice-Reitor .....	3:000\$000			
Secretario .....	967\$346			
Medico .....	799\$992			
Escrivão .....	1:999\$986			
Professores .....	85:250\$914			
Substitutos .....	13:451\$962			
Explicadores dos alumnos e coadjuvantes dos professores .....	1:014\$797			
Inspectores de alumnos .....	6:581\$008			
Conservador e preparador .....	100\$000			
Bedel .....	1:200\$000			
Porteiro .....	699\$993			
Empregados no serviço interno .....	12:116\$987			
<i>Expediente.</i>				
Papel, pennas, impressões, etc .....	104\$900			
<i>Diversas despesas.</i>				
Alimentação dos alumnos e dos empre- gados no serviço interno .....	32:587\$868			
Vestuario e calçado para os alumnos .....	6:044\$150			
Lavagem e engommado de roupa .....	5:178\$265			
Medicamentos e dietas .....	526\$250			
Guizamento para a capella .....	128\$830			
Aluguel de casa .....	4:000\$000			
Livros, mappas, instrumentos e material das aulas .....	5:793\$220			
Compra e concerto de moveis e uten- silios .....	1:006\$660			
Luzes e despesas miudas .....	3:336\$465			
<b>EXTERNATO.</b>				
<i>Pessoal.</i>				
Reitor .....	4:800\$000			
Vice-Reitor .....	2:750\$000			
Secretario .....	1:200\$000			
Escrivão .....	1:999\$992			
Professores .....	89:927\$840			
Substitutos .....	14:734\$470			
Explicadores dos alumnos e coadjuvantes dos professores .....	1:325\$276			
Repetidor, preparador e conservador .....	200\$000			
Inspectores de alumnos .....	7:710\$635			
Bedel .....	1:196\$744			
Porteiro .....	699\$996			
Empregados no serviço interno .....	7:905\$799			
<i>Expediente.</i>				
Papel, pennas, impressões e encadernações .....	478\$500			

*e secundaria do Municipio da Côrte.*

GEARÁ.	PIAUHY.	MARANHÃO.	PARÁ.	S. PEDRO.	MINAS CERAES.	LONDRES.	TOTAL.
							4:800\$000
							3:000\$000
							967\$346
							799\$992
							1:999\$986
							85:250\$914
							13:454\$962
							1:014\$797
							6:581\$003
							100\$000
							1:200\$000
							699\$993
							12:416\$987
							104\$900
							32:587\$868
							6:044\$150
							5:178\$265
							526\$250
							128\$850
							4:000\$000
						177\$037	5:970\$257
							1:006\$660
							3:336\$465
							4:800\$000
							2:750\$000
							1:200\$000
							1:999\$992
							89:927\$840
							14:734\$470
							1:325\$276
							200\$000
							7:710\$635
							1:196\$744
							699\$996
							7:903\$799
							478\$500



*Continuação da tabella — Instrução primaria*

	MUNICIPIO DA CÔRTE.	ALAGÓAS.	PARAHYBA.	RIO GRANDE DO NORTE.
<i>Diversas despesas.</i>				
Gratificação ao capellão .....	50#000	.....	.....	.....
Premio a um Professor .....	800#000	.....	.....	.....
Alimentação dos alumnos, etc .....	8:230#348	.....	.....	.....
Despezas com a collação do grão .....	1:262#500	.....	.....	.....
Compra de livros, instrumentos e appa- relhos .....	1:224#000	.....	.....	.....
Dita e concerto de moveis e utensilios...	1:197#610	.....	.....	.....
Dita e lavagem de roupa .....	416#080	.....	.....	.....
Reparos no edificio .....	1:310#490	.....	.....	.....
Luzes e despesas miudas .....	1:864#986	.....	.....	.....
	752:400#145	832#500	1:749#020	359#020

*Natureza dos*

	MUNICIPIO DA CÔRTE.	ALAGÓAS.
Ordenados .....	261:105#151	.....
Gratificações .....	198:379#515	650#000
Dita adicional .....	16:913#877	.....
	476:598#543	650#000

*e secundaria do Municipio da Côte.*

GEARÁ.	PIAUHY.	MARANHÃO.	PARÁ.	S. PEDRO.	MINAS GERAES.	LONDRES.	TOTAL.
							50#000
							800#000
							8:230#348
							1:262#500
							1:224#000
							1:197#610
							416#080
							1:310#490
							1:864#986
1:133#600	500#000	1:959#000	3:629#999	1:625#880	4:690#799	7:741#037	776:621#000

vencimentos.

PARAHYBA.	RIO GRANDE DO NORTE.	GEARÁ.	MARANHÃO.	PARÁ.	S. PEDRO.	MINAS GERAES.	TOTAL.
1:590#000	330#000	1:080#000	1:819#700	630#000	1:110#000	4:355#839	261:105#151
							210:145#054
							16:913#877
1:590#000	330#000	1:080#000	1:819#700	630#000	1:110#000	4:355#839	488:164#082

MINISTERIO DO IMPERIO.

TABELLA N. 27.

§ 27. Academia das Bellas Artes.

	MUNICIPIO DA CÔRTE.	LONDRES.	TOTAL.
<i>Pessoal.</i>			
Director.....	2:410\$000		2:410\$000
Professores.....	24:564\$778		24:564\$778
Gratificação aos que contam mais de 25 annos de serviço.....	1:116\$209		1:116\$209
Secretario.....	900\$000		900\$000
Conservador da pinacotheca e restaurador de quadros.....	1:800\$000		1:800\$000
Porteiro.....	1:196\$772		1:196\$772
Guarda.....	793\$764		793\$764
<i>Espediente.</i>			
Papel, pennas, impressões, etc.....	511\$200		511\$200
<i>Diversas despesas.</i>			
Gratificação ao auxiliar do Secretario.....	1:279\$756		1:279\$756
Dita a individuos que serviram de modelo.....	1:872\$000		1:872\$000
Dita por serviços extraordinarios.....	150\$000		150\$000
Dita ao Ajudante do conservador da pinacotheca.....	480\$000		480\$000
Importancia de um retrato de Sua Magestade o Imperador.....	300\$000		300\$000
Dita despendida com a restauração da estatua do actor João Caetano dos Santos.....	600\$000		600\$000
Dita de uma moldura dourada para o quadro da batalha dos Guararapes.....	2:800\$000		2:800\$000
Dita de ditas para diversos paineis.....	5:279\$690		5:279\$690
Consignação para a manutenção do Conservatorio de Musica....	7:200\$000		7:200\$000
Mezada a um alumno que estuda na Europa.....		1:500\$000	1:500\$000
Serventes.....	685\$000		685\$000
Compra de papel de desenho, pannos, gesso, etc.....	8:443\$759		8:443\$759
Dita do quadro da batalha de Avahy.....	20:000\$000		20:000\$000
Dita e concerto de moveis e utensilios.....	330\$600		330\$600
Encadernação de livros.....	235\$400		235\$400
Construcção de um barracão para ser exposto o quadro do Dr. Pedro Americo de Figueiredo.....	590\$300		590\$300
Despesas feitas no mesmo barracão com o mesmo quadro.....	7:730\$751		7:730\$751
Custo dos actos solemnes.....	204\$000		204\$000
Acquisição de obras artisticas.....	7:896\$000		7:896\$000
Dita de medalhas.....	268\$747		268\$747
Exemplares do Missal de Estevão Gonsalves..	40\$000		40\$000
Concertos no edificio.....	1:245\$900		1:245\$900
Luzes e despesas miudas.....	1:813\$226		1:813\$226
	102:737\$852	1:500\$000	104:237\$852

Natureza dos vencimentos.

Ordenados.....	21:638\$152
Gratificações.....	10:027\$162
Dita por contar mais de 25 annos de serviço.....	1:116\$209

MUNICIPIO DA CÔRTE.
21:638\$152
10:027\$162
1:116\$209
32:781\$523

MINISTERIO DO IMPERIO.

TABELLA N. 28.

§ 28. Instituto dos Meninos Cegos.

	MUNICIPIO DA CORTE.	LONDRES	TOTAL
PESSOAL			
Director.....	3:200#000	.....	3:200#000
Thesoureiro.....	200#000	.....	200#000
Medico.....	60 #000	.....	600#000
Amanuense.....	555#000	.....	555#000
Capellão.....	200#000	.....	200#000
Professores.....	5:525#367	.....	5:525#367
Repetidores.....	1:156#015	.....	1:156#015
Inspectores de alumnos.....	800#000	.....	800#000
Porteiro.....	100#000	.....	100#000
Continuo.....	360#000	.....	360#000
CONTRATADOS.			
Professores.....	2:239#992	.....	2:239#992
Mestre da officina typographica.....	54 #000	.....	540#000
Dito da de encadernação.....	586# 66	.....	586#666
Dito de afinação de pianos.....	480#000	.....	480#000
Repetidor addido.....	638#219	.....	638#319
Mestra dos trabalhos das alumnas.....	999#996	.....	999#996
Coadjuvante de trabalhos de agulha.....	399#996	.....	399#996
Inspectora de alumnas.....	499#992	.....	499# 92
Ajudante da Inspectoria.....	335#000	.....	335#000
Enfermeira e dispenseira.....	360#000	.....	360#000
Roupeira.....	470#000	.....	470#000
Feitor e comprador.....	420#000	.....	420#000
Cosinheiro.....	642#017	.....	642#017
Serventes.....	4:726#421	.....	4:72 #821
Dito ajudante da enfermaria.....	255#483	.....	255#483
DIVERSAS DESPEZAS.			
Mappas, livros, papel e outros objectos.....	692#600	1:600#000	2:292#600
Aluguel, decima da casa e penna d'agua.....	6:842#400	.....	6:842#400
Alimentação dos alumnos e dos empregados.....	18:543#345	.....	18:543#345
Compra e concerto de moveis e utensilios.....	2:859#640	.....	2:8 9#640
Dita de roupa e calçado.....	3:215#500	.....	3:215#500
Dita de medicamentos, dietas, etc.....	1:104#844	.....	1:104#844
Arrendamento de um terreno annexo ao predio n.º 17 do Campo d' Acclamação.....	400#000	.....	400#000
Importancia de duas casinhas com os respectivos pertences para a capella do Estabelecimento.....	328#000	.....	328#000
Reparos no edificio.....	1:133#250	.....	1:133#250
Despezas miudas.....	3:981#394	.....	3:981#394
	65:391#537	1:600#000	66:991#537

Natureza dos vencimentos.

Ordenados.....  
 Gratificações.....

MUNICIPIO DA CORTE.
7:824#421
4:871#961
12:696#382

MINISTERIO DO IMPERIO.

TABELLA N. 29

§ 29. Instituto dos Surdos-Mudos.

	MUNICIPIO DA CÓRTE.
<i>Pessoal.</i>	
Director.....	3:170\$348
Professores.....	9:300\$076
Repetidores.....	2:991\$578
Capellão e Professor de religião.....	999\$996
Roupeiro, enfermeiro e dispenseiro.....	748\$614
Escrepturario.....	2:384\$875
Mestre de gymnastica.....	562\$888
Dito de encadernação.....	4:385\$000
Dito sapateiro.....	891\$000
Cosinheiro.....	600\$000
Serventes.....	1:963\$769
<i>Expediente.</i>	
Papel, pennas e outros objectos.....	1:010\$300
Impressões.....	3\$250
<i>Diversas despesas.</i>	
Alimentação dos alumnos e dos empregados.....	9:802\$030
Roupa, calçado e lavagem, etc.....	3:175\$812
Aluguel de casa inclusive a decima.....	6:806\$400
Conservação da mesma casa.....	72\$750
Compra e concerto de moveis e utensilios.....	24\$300
Materia prima para as officinas.....	899\$030
Traducção de um livro em inglez sobre o ensino dos surdos-mudos.....	200\$000
Tratamento de enfermos.....	1:064\$120
Luzes e despesas miudas.....	7:141\$973
	55:198\$129

Natureza dos vencimentos.

Ordenados.....	11:822\$493
Gratificações.....	7:587\$268
	19:409\$761

MINISTERIO DO IMPERIO.

TABELLA N. 30.

§ 30. Asylo dos Meninos Desvalidos.

		MUNICIPIO DA CÔRTE.
<i>Pessoal.</i>		
Director.....		3:999\$996
Professores.....		2:400\$000
Escrivão.....		1:800\$000
Almoxarife.....		2:400\$000
<i>Pessoal contratado.</i>		
Capellão.....		784\$719
Medico.....		600\$000
Professor de gymnastica.....		780\$000
Dito de desenho.....		1:500\$000
Dito de musica.....		1:200\$000
Mestre alfaiate.....		1:200\$000
Dito sapateiro.....		799\$992
Empregados do serviço interno.....		7:112\$688
<i>Diversas despesas.</i>		
Alimentação.....		15:516\$230
Vestuário, lavagem de roupa, etc.....		8:597\$731
Medicamentos e dietas.....		793\$250
Materia prima para as officinas.....		940\$060
Despesas miudas.....		7:970\$909
		<b>55:395\$570</b>

TABELLA N. 31.

§ 31. Estabelecimento de Educandas no Pará.

		PARÁ.
Subvenção.....		2:000\$000

TABELLA N. 32.

§ 32. Archivo Publico.

		MUNICIPIO DA CÔRTE.
<i>Pessoal.</i>		
Director.....		6:000,000
Officiaes.....		5:998,498
Amanuenses.....		5:403,199
Porteiro.....		1:200,000
Continuo.....		960,000
<i>Espediente.</i>		
Papel, pennas, etc.....		70,100
Impressões e encadernações.....		293,800
<i>Diversas despesas.</i>		
Serventes.....		600,000
Compra e concertos de moveis e utensilios.....		579,500
Despezas miudas.....		254,340
		21:350,437

Natureza dos vencimentos.

Ordenados.....	12:674,838
Gratificações.....	6:786,859
	19:561,697

MINISTERIO DO IMPERIO.

TABELLA N. 33.

§ 33. Bibliotheca Publica.

	MUNICIPIO DA CÓRTE.	LONDRES.	TOTAL.
<i>Pessoal.</i>			
Bibliothecario.....	4:800#000	.....	4:800#000
Chefes.....	11:984#076	.....	11:984#076
Officiaes.....	8:508#658	.....	8:508#658
Secretario.....	2:894#174	.....	2:894#174
Auxiliares.....	10:610#875	.....	10:610#875
Porteiro.....	1:200#000	.....	1:200#000
Guardas.....	1:360#906	.....	1:360#906
<i>Addidos.</i>			
Official.....	1:347#562	.....	1:347#562
Guarda.....	499#992	.....	499#992
<i>Expediente.</i>			
Papel, pennas, etc.....	1:053#800	.....	1:053#800
Impressões e encadernações.....	7:876#300	.....	7:876#300
<i>Diversas despesas.</i>			
Serventes.....	1:680#000	.....	1:680#000
Custo de livros, jornaes, etc.....	8:777#300	656#519	9:433#819
Dito de um exemplar do Missal de Estevão Gonçalves.....	40#000	.....	40#000
Luzes e despesas miudas.....	2:872#023	.....	2:872#023
	65:505#666	656#519	66:162#185

Natureza dos vencimentos.

	MUNICIPIO DA CÓRTE.
Ordenados.....	29:446#116
Gratificações.....	13:760#127
	43:206#243



MINISTERIO DO IMPERIO.

TABELLA N. 34.

§ 34. Instituto Historico e Geographico Brasileiro.

	MUNICIPIO DA CÔRTE.
Subvenção.....	7:000\$000

TABELLA N. 35.

§ 35. Imperial Academia de Medicina.

	MUNICIPIO DA CÔRTE.
Subvenção.....	2:000\$000

TABELLA N. 36.

§ 36. Lyceu de Artes e Officios.

	MUNICIPIO DA CÓRTE.
Subvenção.....	10:000\$000

MINISTERIO DO  
TABELLA  
§ 37. Hygiene

	MUNICIPIO DA CÔRTE.	ESPIRITO SANTO.	BAHIA.	SERGIPE.	ALAGÓAS.	PERNAM- BUCO.	PARAHYBA.
<i>Pessoal.</i>							
Presidente.....	1:200\$000						
Membros.....	3:199\$990						
Inspectores.....		199\$992	400\$000	199\$992	199\$992	399\$996	211\$568
Secretario.....	600\$000						
Amanuense.....	600\$000						
Porteiro.....	360\$000						
Encarregado da estatistica pa- thologica e mortuaria.....	600\$000						
<i>Expediente.</i>							
Papel, pennas, etc.....	52\$000						
Impressões e encadernações.....	760\$600						
<i>Diversas despesas.</i>							
Servente.....	480\$000						
Despezas miudas.....	174\$000						
	8:026\$590	199\$992	400\$000	199\$992	199\$992	399\$996	211\$568

IMPERIO.  
N. 37.  
Publica.

RIO GRANDE DO NORTE.	GEARÁ.	MARANHÃO.	PARÁ.	AMAZONAS.	SANTA CATHARINA.	S. PEDRO.	MINAS GERAES.	MATO GROSSO.	TOTAL.
									1:200\$000
									3:199\$990
187\$626	199\$992	400\$000	398\$918	195\$153	200\$000	400\$000	191\$932	199\$992	3:985\$153
									600\$000
									600\$000
									360\$000
									600\$000
									52\$000
									760\$600
									480\$000
									174\$000
187\$626	199\$992	400\$000	398\$918	195\$153	200\$000	400\$000	191\$932	199\$992	12:011\$743

MINISTERIO  
TABELLA  
§ 38. Instituto

	MUNICIPIO DA CÔRTE.	ESPIRITO SANTO.	BAHIA.	SERGIPE.	ALAGÔAS.	PERNAMBUCO	PARAHYBA	RIO GRANDE DO NORTE.	CEARÁ.	PIAUY.
<i>Pessoal.</i>										
Inspector Geral.....	1:200#000									
Vaccinadores.....	3:499#968									
Commissario vaccina- dor.....		300#000	400#000	300#000	300#000	399#999	317#365	281#451	300#000	300#000
Dito idem da Provincia do Rio de Janeiro...	400#000									
Secretario.....	799#992									
Amanuense.....	480#000									
Porteiro e Continuo...	199#992									
<i>Expediente.</i>										
Papel, pennas, etc....	344#000									
Impressões.....	91#100									
<i>Diversas despesas.</i>										
Laminas vaccinicas....										
Despezas miudas.....	14#343									
	6:729#895	300#000	400#000	300#000	300#000	399#999	317#365	281#451	300#000	300#000

Natureza dos

	MUNICIPIO DA CÔRTE.	ESPIRITO SANTO.	BAHIA.	SERGIPE.	ALAGÔAS.	PERNAMBUCO	PARAHYBA	RIO GRANDE DO NORTE.	CEARÁ.
Ordenados.....	5:799#952	300#000	400#000	300#000	300#000	399#999	317#365	281#451	300#000
Gratificações.....	480#000								
	6:279#952	300#000	400#000	300#000	300#000	399#999	317#365	281#451	300#000

DO IMPERIO.

N. 38.

Vaccinico.

MARANHÃO	PARÁ.	AMAZONAS	S. PAULO.	PARANÁ.	SANTA CATHARINA.	S. PEDRO.	MINAS GERAES.	GOYAZ.	MATO GROSSO.	LONDRES.	TOTAL.
											1:200\$000
											3:199\$968
316\$164	390\$321	292\$741	400\$000	300\$000	300\$000	399\$995	383\$869	399\$996	400\$008		6:481\$909
											400\$000
											799\$992
											480\$000
											199\$902
											344\$000
											91\$100
										160\$000	199\$000
99\$000											14\$543
355\$164	390\$321	292\$741	400\$000	300\$000	300\$000	399\$995	383\$869	399\$996	400\$008	160\$000	13:410\$504

vencimentos.

PIAUHY.	MARANHÃO	PARÁ.	AMAZONAS.	S. PAULO.	PARANÁ.	SANTA CATHARINA.	S. PEDRO.	MINAS GERAES.	GOYAZ.	MATO GROSSO.	TOTAL.
300\$000	316\$164	390\$321	240\$833	400\$000	300\$000	300\$000	399\$995	383\$869	399\$996	400\$008	12:229\$953
											480\$000
300\$000	316\$164	390\$321	240\$833	400\$000	300\$000	300\$000	399\$995	383\$869	399\$996	400\$008	12:709\$953

	MUNICIPIO DA CORTE.	ESPIRITO SANTO.	BAHIA.	SERGIPE.	ALAGÓAS.	PERNAMBUCO.
<i>Pessoal.</i>						
Inspector.....	3:600\$000	600\$000	2:400\$000	600\$000	600\$000	2:400\$000
Secretario interprete.....	1:200\$000		800\$000			799\$992
Medicos.....	7:200\$000					
Agente.....	730\$000		1:095\$000	214\$200	219\$000	1:095\$000
Guardas.....		219\$000				
<i>Escaler.</i>						
Patrões e remadores.....			2:750\$000			2:737\$500
Custeio e aprestos.....						519\$288
<i>Expediente.</i>						
Papel, pennas, etc.....	46\$600		54\$000			85\$900
Impressões e encadernações.....	306\$700					120\$000
<i>Diversas despesas.</i>						
Pessoal e material para o escaler da companhia, de aprendizes marinheiros, empregado no serviço da policia do porto de Sergipe.....	70\$270		96\$500			
Desinfectantes para os navios.....						
Custeio e aprestos do escaler do vapor <i>Henrique Martins</i> em serviço da visita do porto da Bahia.....	126\$540					46\$720
Despesas miudas.....						
	13:280\$110	819\$000	7:195\$500	814\$200	819\$000	7:804\$400

Natureza dos

	MUNICIPIO DA CORTE.	ESPIRITO SANTO.	BAHIA.	SERGIPE.	ALAGÓAS.	PERNAMBUCO.
Ordenados.....	7:200\$000		2:400\$000			2:199\$996
Gratificações.....	5:550\$000	600\$000	800\$000	814\$200	600\$000	999\$996
Diarias.....		219\$000	3:845\$000		219\$000	3:832\$500
	12:730\$000	819\$000	7:045\$000	814\$200	819\$000	7:032\$492

IMPERIO.

N. 39.

Saude dos Portos.

PARAHYBA.	RIO GRANDE DO NORTE.	CEARÁ.	MARANHÃO.	PARÁ.	S. PAULO.	PARANÁ.	SANTA CATHARINA.	TOTAL.
634#730	562#903	600#000	1:400#000	1:432#267	600#000	600#000	600#000	16:629#900
.....	.....	.....	869#194	720#000	.....	.....	.....	4:389#186
.....	.....	.....	.....	.....	.....	.....	.....	7:200#000
.....	.....	.....	.....	.....	.....	.....	.....	730#000
219#000	219#000	219#000	365#000	730#000	.....	219#000	219#000	5:032#200
.....	.....	.....	.....	897#094	.....	.....	.....	6:384#594
.....	.....	.....	.....	.....	.....	.....	.....	519#288
.....	.....	.....	17#000	15#000	.....	.....	.....	218#500
.....	.....	.....	.....	7#500	.....	.....	.....	434#200
.....	.....	.....	.....	.....	.....	.....	.....	70#270
.....	.....	.....	.....	.....	.....	.....	.....	96#500
.....	.....	.....	.....	.....	.....	.....	.....	126#540
.....	.....	.....	.....	.....	.....	.....	.....	78#420
.....	.....	.....	31#700	.....	.....	.....	.....	41:909#598
853#730	781#903	819#000	2:682#894	3:801#861	600#000	819#000	819#000	

vencimentos.

PARAHYBA.	RIO GRANDE DO NORTE.	CEARÁ.	MARANHÃO.	PARÁ.	S. PAULO.	PARANÁ.	SANTA CATHARINA.	TOTAL.
.....	.....	.....	1:449#194	1:334#105	600#000	.....	.....	15:746#195
.....	.....	.....	1:185#003	818#162	.....	600#000	600#000	13:782#091
.....	.....	.....	.....	730#000	.....	219#000	219#000	9:940#500
634#730	562#903	600#000	.....	.....	.....	.....	.....	
219#000	219#000	219#000	.....	.....	.....	.....	.....	
853#730	781#903	819#000	2:634#194	2:882#267	600#000	819#000	819#000	39:468#786



MINISTERIO DO IMPERIO.

TABELLA N. 40.

§ 40. Lazaretos.

	BAHIA.	ALAGÓAS.	PERNAMBUCO.	PARANÁ.	TOTAL.
<i>Pessoal.</i>					
Mordomo.....	600\$000	.....	600\$000	360\$000	1:560\$000
Guarda.....	.....	120\$000	130\$000	.....	250\$000
	600\$000	120\$000	730\$000	360\$000	1:810\$000

MINISTERIO DO IMPERIO.

TABELLA N. 41.

§ 41 Hospital dos Lazaros.

MUNICIPIO DA  
CÔRTE

2:000\$000

Subvenção.....

§ 42. Soccorros publicos e

	MUNICIPIO DA CÔRTE.	ESPIRITO SANTO.	BAHIA.	SERGIPE.	ALAGÔAS.	PERNAMBUCO.	PARAHYBA	RIO GRANDE DO NORTE
Vencimentos do Ajudante do Inspector da Inspeção de Saude etc.....	7:200#000							
Gratificação ao mesmo por serviços extraordinarios.....	1:399#992							
Dita a Engenheiros.....								
Dita aos auxiliares da Junta Central de Hygiene Publica.	1:599#984							
Dita a medicos,pharmaceuticos e enfermeiros.....					13:498#876	209#354		2:565#000
Dita a vaccinadores.....	6:120#000							
Dita ao Secretario do Instituto vaccinico.....	600#000							
Dita ao guarda da inspeção de saude do porto por trabalhos extraordinarios.....					280#000			
Dita aos ditos do deposito de emigrantes.....					499#380			
Dita ao mordomo do Lazareto.								
Dita ao dito do hospital das caldas da Imperatriz.....								
Dita a praticos.....								
Importancia entregue á comissão de colonisação.....								
Dita mandada dar aos colonos de Tarumã-mery.....								
Dita dos vencimentos do pessoal empregado nas enfermarias.....							2:995#054	
Gastos com o pessoal e aprestos da lancha da visita do porto.	13:797#080				44#875			
Ajudas de custo a medicos commissionados para fóra da Capital.....								300#000
Pessoal e material empregados na limpeza da Lagôa de Rodrigo de Freitas.....	4:846#565							
Despezas feitas por diversas comissões sanitarias e Camaras Municipaes com soccorros a indigentes e epidemicos.....	337#112				25:000#000	230#000	2:784#300	
Ditas feitas com indigentes variolosos.....		1:664#780						
Ditas feitas pela comissão de colonisação.....								
Ditas com pessoas indigentes atacadas de febre amarella.				697#979				
Ditas com as visitas á bordo de navios.....					812#887			
Ditas feitas com o serviço de quarentenas.....								
Ditas com o hospital de Montserrat.....			6:397#821 2:881#600					
Tratamento de desvalidos.....	105#000							
Dito de indigentes no hospital da Santa Casa da Misericordia.							27:457#280	
Dito idem no interior da provincia.....	3:717#900						1:434#866	
Importancia despendida com retirantes cearenses recolhidos á hospedaria dos emigrantes.....	5:796#280							
Dita idem para evitar o desenvolvimento da epidemia.....								
Dita idem com a abertura do rio S. Luiz do Quitunde.....					1:400#000			
Dita dos vencimentos do pessoal empregado no hospital maritimo de Santa Izabel,etc.	54:107#564							
Dita despendida com as lanchas da flotilha do Amazonas.....	796#052							
Conducção de ambulancias e outros objectos.....							6:224#153	
Fiscaes do serviço da limpeza da cidade.....	1:243#870							
Limpeza e irrigação da cidade.	111:689#136							

IMPERIO.

N. 42.

melhoramento do estado sanitario.

PIAUHY.	MARANHÃO.	PARÁ.	AMAZONAS.	S. PAULO.	PARANÁ.	SANTA CATHARINA	S. PEDRO.	LONDRES	TOTAL.
									7:200#000
									1:309#092
			1:160#351						1:160#351
									1:509#084
2:966#068		3:220#000	651#000		4:563#093	9:566#900			37:240#880
									6:120#000
									600#000
									280#000
									499#380
					116#783				116#783
						240#000			240#000
						100#000			100#000
			55:687#920						55:687#920
			5:202#300						5:202#300
									2:005#054
									13:841#055
									300#000
									4:840#555
									30:710#082
		2:365#570							11:452#185
				9:787#705					9:787#705
			5:708#170						5:708#170
				18:112#334	2:031#440				20:841#700
									812#867
									3:005#010
						3:005#910			6:307#821
									10:067#090
	262#960					6:847#530			27:457#280
									5:152#768
									5:706#280
									94#000
					94#000				1:400#000
									54:107#564
									706#052
									6:224#153
									1:243#870
									111:689#136

BALANÇO 13.

*Continuação da tabella.—Soccorros publicos*

	MUNICIPIO DA CÔRTE	ESPIRITO SANTO	BAHIA	SERGIPE	ALAGOAS	PERNAMBUCO	PARAHYBA	RIO GRANDE DO NORTE
Obras feitas no hospital marítimo de Santa Izabel.....	9:400\$000							
Compra e condução de medicamentos, viveres, dietas, combustivel e desinfectantes.	545\$375		675\$660	1:108\$580	105:701\$954	702\$990	27:432\$044	9:767\$061
Dita de camas, colções, vestuario, etc.....					455\$360			
Dita de ferramentas e outros objectos.....								
Aluguel de uma lancha a vapor da companhia de bonds marítimos para a visita interna do porto.....	2:625\$000							
Custo e remessa de tubos capilares, pennas de ganso e chumbo laminado.....								
Acquisição, aluguel e concerto de casas e cemiterios.....					201\$612		60\$000	
Despendido com a viagem do presidente da provincia de S. Pedro a diversos pontos da Provincia.....	691\$460							
Idem com a limpeza das praias.	145:400\$000							
Passagens, transportes e fretes a emigrantes e outros.....	38:129\$853		439\$613		11:972\$470			
Exumação e inhumação do cadaver de um passageiro do vapor «Espírito Santo».....								
Atterro do pantano do Campo d'Ourique.....								
Serviços prestados por vapores da companhia Progressista.								
Obras e concertos feitos nos edificios que passaram a servir de enfermarias.....							8:709\$928	
Impressões, annuncios e outras despesas miudas.....								
	410:148\$223	1:664\$780	10:364\$694	1:806\$559	159:867\$384	1:142\$344	77:097\$625	12:632\$061

*e melhoramento do estado sanitario*

PIAUHY.	MARANHÃO.	PARÁ.	AMAZONAS.	S. PAULO.	PARANÁ.	SANTA CATHARINA.	S. PEDRO.	LONDRES.	TOTAL.
									9:400#000
		1:316#670	5:989#458		4:780#440	11:610#983			169:631#205
									455#360
			491#800						491#800
									2:625#000
								1:148#555	1:148#555
					4:021#600				4:283#212
									691#460
									145:400#000
					800#000	30#000	5#940		51:377#876
	30#000								30#000
	11:707#000								11:707#000
					1:680#000				1:680#000
									8:700#928
							36#800		36#800
2:966#666	11:990#980	6:902#240	75:020#005	27:900#039	24:963#593	24:553#793	42#740	1:148#555	850:221#251

MINISTERIO DO IMPERIO.

TABELLA N. 43

§ 43. Obras.

	MUNICIPIO DA CORTE.	BAHIA.	GERA.	PIAUHY.	MARANHAO.	S. PAULO	MINAS GERAES.	GOYAZ.	TOTAL.
<b>PESSOAL.</b>									
Gratificação a encarregados de levantamento de plantas.....	7:200\$000								7:200\$000
Dita ao dito do Jardim Botânico do Passeio Publico.....	4:200\$000								4:200\$000
Dita ao Fiscal do novo matadouro.	4:800\$000								4:800\$000
Dita ao Engenheiro auxiliar.....	1:160\$710								1:160\$710
Dita ao jardineiro das Escolas Publicas da Freguezia de S. Francisco Xavier.....	537\$500								537\$500
<b>DIVERSAS OBRAS.</b>									
No ajardinamento do Campo da Acclamação.....	142:165\$375							0:088\$010	142:165\$375
Nas Cathedraes.....	88:004\$150								88:004\$150
No novo edificio da Escola Normal.									27:160\$199
No Externato do collegio de Pedro II.....	27:160\$199								6:005\$330
No Internato do mesmo collegio...	6:005\$330								188:503\$190
No Instituto dos Meninos cegos...	188:503\$190								5:113\$890
No dos Surdos-mudos.....	5:113\$890								20:733\$045
Na Academia das Bellas Artes...	20:733\$045								424\$500
Nas Escolas Publicas da Freguezia de Santa Anna.....	424\$500								113\$000
Nas da Gloria.....	113\$000						0:497\$865		0:497\$865
Na Escola de minas.....									10\$800
No Imperial observatorio Astronomico.....	10\$800								2:009\$160
Na Bibliotheca Publica.....	2:009\$160								528\$650
Na Secretaria de Estado.....	528\$650								500\$000
Nos Palacios de Presidencia de Provincias.....		500\$000	256\$010	124\$800	100\$000	255\$650			1:236\$490
Nos proprios nacionaes pela companhia Cylil Improvements...	2:186\$326								2:186\$326
No dito da rua da Guarda Velha...	21:477\$795								21:477\$795
No dito em Totos os Santos.....	6:354\$300								6:354\$300
No edificio do Lyceu de Artes e Officios.....	13:497\$505								13:497\$505
Na Igreja de S. Sebastião do Castello.....	1:600\$000								1:600\$000
Na casa de residencia do Porteiro da Academia das Bellas Artes...	2:300\$000								2:300\$000
Materiaes fornecidos para o Asylo dos meninos desvalidos.....	85\$500								85\$500
Despezas feitas pela commissão encarregada de examinar os trabalhos do novo matadouro...	700\$000								700\$000
Importancia despendida pela Irmandade de Santo Antonio dos Pobres com as obras da mesma Igreja.....	8:005\$360								8:005\$360
Idem de trabalhos com levantamento de plantas, desenhos de planos e de edificios projectados para diversos estabelecimentos de instrucção publica.....	8:000\$000	32\$580							8:032\$580
Idem de um vallo de bronze para desobstruir os mictorios em frente á Estação central da Estrada de ferro D. Pedro II.....	18\$000								18\$000
Compra de um predio para residencia dos Presidentes da Provincia.....		15:000\$000							15:000\$000
Aluguel e mais despezas com o escriptorio do Engenheiro ao serviço deste Ministerio.....	4:018\$113								4:018\$113
	563:912\$407	15:532\$580	256\$010	124\$800	100\$000	255\$650	0:497\$865	0:088\$010	598:767\$361

MINISTERIO DO IMPERIO.

TABELLA N. 44.

§ 44. Directoria Geral de Estatistica.

	MUNICIPIO DA CÔRTE.
<i>Pessoal.</i>	
Director Geral .....	7:219#352
Chefes de Secção.....	8:007#967
Officiaes.....	5:043#928
Amanuenses.....	3:831#060
Praticantes.....	1:588#893
Porteiro.....	4:200#000
Continuo.....	794#008
<i>Expediente.</i>	
Papel, pennas e mais objectos.....	847#600
<i>Diversas despesas.</i>	
Serventes.....	630#000
Assignatura de jornaes estrangeiros.....	36#000
Passagens, fretes, etc.....	417#780
Despezas miudas.....	515#640
	29:832#228



MINISTERIO DO IMPERIO.

TABELLA N. 45.

§ 45. Eventuaes.

	MUNICIPIO DA CÔRTE.	ESPIRITO-SANTO	PERNAMBUCO	PARANÁ.	LONDRES.	TOTAL.
Gratificações e quintas partes por substituições e interinidades.....	13:872#043	5#376	53#763	70#100	.....	14:002#242
Dita ao Amanuense supranumerario do Instituto Vaccinico.....	1:350#000	.....	.....	.....	.....	1:350#000
Dita ao encarregado da estatistica pathologica e mortuaria.....	600#000 68#580	.....	.....	.....	.....	600#000 68#580
Dita ao Porteiro do Gabinete Imperial.....	1:000#000	.....	.....	.....	.....	1:000#000
Dita ao Porteiro da Secretaria de Estado, para casa.....	389#280	.....	.....	.....	.....	389#280
Dita ao Continuo do Conservatorio Dramatico....	6:000#000	.....	.....	.....	800#000	6:000#000 800#000
Entregue a José Theophilo Pessanha da Silva....	.....	.....	.....	.....	.....	.....
Pensão a alumnos que estudam na Europa.....	.....	.....	.....	.....	.....	.....
Importancia da compra do quadro da batalha de Avahy.....	20:000#000	.....	.....	.....	.....	20:000#000
Despezas com o tratamento do alumno da Academia das Bellas Artes Heitor Branco de Cordoville, durante a grave enfermidade de que foi acometido em Roma.....	.....	.....	.....	.....	568#889	568#889
Ditas feitas com aluguel de carros para conduzir a Petropolis as pessoas que tinham de assignar o auto de nascimento de S. A. o Principe D. Luiz.	2:100#000	.....	.....	.....	.....	2:100#000
Dita idem de um trem, idem, idem.....	1:400#000	.....	.....	.....	.....	1:400#000
Assignaturas de revistas de horticultura.....	2:000#000	.....	.....	.....	.....	2:000#000
Impressões.....	489#580	.....	.....	.....	.....	489#580
Transporte, passagens, carretos, etc.....	272#000	.....	.....	.....	.....	272#000
Dito do Secretario da provincia do Espirito Santo..	400#000	.....	.....	.....	.....	400#000
Medalhas para premios de serviços humanitarios, feitas na casa da Moeda.....	80#297	.....	.....	.....	.....	80#297
Commissão aos agentes pelas despezas deste Ministerio.....	.....	.....	.....	.....	128#111	128#111
Diferenças de cambio nas remessas para Londres..	3:728#796	.....	.....	.....	.....	3:728#796
Transmissão de telegrammas.....	345#000	.....	.....	.....	101#333	446#333
	54:006#476	5#376	53#763	70#100	1:808#333	55:824#108

MINISTERIO DO IMPERIO.

TABELLA N. 46.

§ 46. Observatorio astronomico.

		MUNICIPIO DA CÔRTE.
<i>Pessoal.</i>		
Director.....		12:000\$000
Ajudante.....		360\$000
Adjuntos.....		10:778\$400
Praticantes.....		905\$810
Addidos.....		2:200\$000
Guarda.....		1:080\$000
<i>Diversas despesas.</i>		
Serventes.....		2:445\$600
Operarios.....		913\$300
Despezas feitas para montar e concertar os instrumentos do observatorio.....		20:464\$574
Papel, pennas, etc.....		61\$400
Luz e despesas miudas.....		2:046\$688
		<b>53:255\$969</b>

TABELLA N. 47.

Despezas pagas e não escripturadas em exercicios anteriores.

	EXERCICIOS	BANHA
<i>Soccorros publicos.</i>		
Tratamento de dous presos.....	1875—1876	37\$900

MINISTERIO DO IMPERIO.

TABELLA N. 48.

Leis n.º 1904 e 1908 de 17 de Outubro de 1870, 2348 de 23 de Agosto de 1873, art. 2.º paragrapho unico, n.º 6 e 2,640 de 22 de Setembro de 1875, art. 23.

Medição e tombo das terras do patrimonio de S. A. Imperial a Senhora D. Izabel e seu Augusto Esposo.

	MUNICIPIO DA CÓRTE.
Medição e tombo das terras.....	18:319,640

TABELLA N. 49.

Lei n.º 2348 de 23 de Agosto de 1873, art. 2.º, § unico, n.º 3.

Construcção de um novo Matadouro.

	MUNICIPIO DA CÓRTE.
Despeza realizada.....	749:024,880

MINISTERIO DO IMPERIO

TABELLA N. 50.

Lei n.º 2670 de 20 de Outubro de 1873, art. 16, § 6.º, n.º 2 e 3.

Limpeza e irrigação das ruas da cidade e das principaes dos suburbios

	MUNICIPIO DA CÔRTE.
Inspectores geraes.....	5:914,280
Ditos parciaes.....	6:653,520
Limpeza e irrigação da cidade.....	223:104,000
Pessoal empregado na limpeza dos rios.....	6:040,000
Dito idem no atterro do mangue da Cidade Nova e mais despesas com o mesmo atterro.....	71:676,700
Ajardinamento do canal do mangue.....	12:000,000
Desistencia de terrenos situados nos fundos do predio n. 332 da rua do Conde d'Eu para melhora- mento do mangue da Cidade-Nova.....	3:000,000
Atterro feito nos terrenos da Lagôa.....	11,160
Dito feito nos terrenos pertencentes á Igreja Matriz de S. João Baptista.....	3:060,000
	331:459,680

MINISTERIO  
TABELLA

Decretos ns. 2726 de 27 de Junho de 1877, 6768 de 13 de Dezembro  
Soccorro ás provincias flageladas pela

	MUNICIPIO DA CÔRTE.	ESPIRITO SANTO.	BAHIA.	SERGIPE.	PERNAMBUCO.	PARANHYBA.
Gratificação ao encarregado da synopse das memorias e artigos avulsos sobre a secca de algumas Provincias do No. le.	3:000,000					
Dita a um Engenheiro em commissão na Provincia do Ceará.	3:600,000					
Dita idem para estudar os meios de evitar ou minorar a secca na mesma provincia.	583,000		200,000		300,000	
Despoza feita com orvigos medicos.			100,000			
Ditas feitas com pharmaceuticos.		77:915,139		6:100,000	2:250,000,000	30:632,060
Entregue a diversas commissões.			513,800			535,600
Gastos com enfermeiros, serventes e outros empregados.			574,000			
Aos Directores.			2:000,000			
Entregue ao Padre capuchinho encarregado dos retirantes no Joazeiro.						
Idem ao Conselheiro Henrique de Beauropaire Rohan para a compra de instrumentos e outros objectos indispensaveis ao trabalho da commissão que tem de ir estudar os meios de evitar ou minorar a secca nas provincias do Norte.	4:040,000					
Auxilio ao impressor do expediente da Presidencia da Provincia.						
Idem ás orphãs dos collegios de caridade no interior da Provincia.	301:078,370		36:919,555		31:200,000	
Passagens a emigrantes, condução de bagagens, etc.	136,000					
Dita a um Engenheiro para a Provincia do Ceará.						
Importancia despendida com a machina de Transpor e Puzás ao serviço de diversas commissões.	10:775,622					
Dita despendida com o nucleo de retirantes denominado «Colonia Sinimbú».						
Dita entregue ao Prefeito da Pielado para occorrer ás despozas com emigrantes.	49:042,131		4:000,000			292:209,261
Compra de generos alimenticios, conduções, fretas, etc.			135:368,669			
Dita de moveis e utensilios.			691,036			
Dita de medicamentos e outros soccorros.	700,530		4:737,177		650,000	
Dita de ambulancias.						
Enterramento de indigentes.			1:095,000			8:601,317
Diarias a emigrantes e presos pobres.	1:159,880					
Idem e outros soccorros a emigrantes cearenses.						
Esmolas em dinheiro.	667,500					
Soccorros ás victimas da inundação.	10:747,088		6:200,000			13:680,000
Vestuario a retirantes e indigentes.						
Despozas feitas com viagens de officiaes do exercito e policia para o interior da Provincia.						
Transporte, cavalgadura, etc., da força expedida contra salteadores de diversas comarcas do interior.						
Aluguel de sitios e casas para emigrantes cearenses.						470,367
Dito de armazens, etc.						10:100,381
Despendido com diversas obras, matorias, ferramentas, etc.						165:923,480
Desembarque, frete e condução de generos, etc.						
Utensilios e outras despozas com a commissão de Engenheiros encarregada de estudar os meios de minorar os effeitos da secca.						
Impressões e expediente.			373,140			
Layagem de roupa e despozas miudas.						
	476:160,024	77:915,139	192:844,000	6:100,000	2:252:110,000	511:904,636

DO IMPÉRIO.

N. 51.

de 1877, 6871 de 30 de Março e 6950 de 28 de Junho de 1878.

secca e melhoramento do estado sanitario.

RIO GRANDE DO NORTE.	GRANÁ.	PIAUIY.	MAFANHÃO.	PARÁ.	AMAZONAS.	S. PAULO.	S. PEDRO.	SANTA CATHARINA.	TOTAL.
									3:000,000
									3:600,000
									585,000
						1:100,000			31:081,245
									100,000
									4:205:098,352
									63:999,043
									574,000
									2:000,000
									4:610,000
									100,000
									1:000,000
									738:368,233
									13,500
									10:773,621
									2:321:490,600
2:321:490,600									4:000,000
									4:420:943,847
									5:460,484
									484:375,219
									350,310
									6:212,000
									44:383,817
									483:300,047
									20:215,610
									887,500
									239:056,617
									32,300
									1:450,000
									001,802
									383,483
									1:908,083
									473:161,563
									378:034,881
									303,900
									6:561,480
									373,410
2:327:300,612	0:774:904,024	373:313,144	300:278,179	107:000,038	52:514,751	9:910,700	1:701,260	32,300	43:044:193,277

MINISTERIO DO IMPERIO.

TABELLA N. 52.

Resolução Legislativa n.º 2675 de 20 de Outubro de 1875, art. 1.º § 3.º  
e Decretos n.ºs 6349 de 4 de Outubro, 6445 de 30 de Dezembro de  
1876 e 6769 de 15 de Dezembro de 1877.

Despezas com eleições.

	MUNICIPIO DA CÓRTE.	ESPIRITO SANTO.	PARANHÍLO.	AMAZONAS.	S. PAULO.	MINAS GERAES.	TOTAL.
Compra de livros para os trabalhos da qualificação, publicação de listas e outras despezas relativas...	27:520,5000	715,8200	3:418,8800	1:200,6000	2:223,8500	2:167,8710	36:945,8300

# MINISTERIO DA JUSTIÇA



MINISTERIO DA JUSTIÇA.

TABELLA N. 53.

§ 1. Secretaria de Estado.

	MUNICIPIO DA CÔRTE.	LONDRES.	TOTAL.
<i>Pessoal.</i>			
Ministro e Secretario de Estado.....	12:000,000	.....	12:000,000
Director Geral .....	7:199,999	.....	7:199,999
Ditos de Secção .....	15:000,000	.....	15:000,000
Primeiros Officiaes .....	20:997,029	.....	20:997,029
Segundos ditos.....	19:836,265	.....	19:836,265
Amanuenses.....	15:444,372	.....	15:444,372
Praticantes .....	3:648,192	.....	3:648,192
Porteiro.....	2:399,997	.....	2:399,997
Ajudantes.....	1:350,179	.....	1:350,179
Continuos.....	2:351,669	.....	2:351,669
Correios .....	8:328,981	.....	8:328,981
Gratificação aos Officiaes do gabinete do Ministro.....	1:569,351	.....	1:569,351
Dita aos Correios em effectivo serviço.....	1:440,000	.....	1:440,000
<i>Expediente.</i>			
Papel, pennas e mais objectos.....	3:186,160	2:589,778	5:775,938
Impressões e encadernações.....	24:563,125	.....	24:563,125
<i>Diversas despesas.</i>			
Gratificações por serviços extraordinarios.....	4:884,072	.....	4:884,072
Serventes.....	1:424,000	.....	1:424,000
Compra e concerto de moveis e utensilios.....	137,000	.....	137,000
Dita de livros e de collecções de leis.....	2:302,090	.....	2:302,090
Luzes, asseio e despesas miudas.....	949,001	.....	949,001
	149:011,482	2:589,778	151:601,260

Natureza dos vencimentos.

Ordenados.....  
Gratificações.....

MUNICIPIO DA CÔRTE.
84:633,174
26:932,860
111:566,034

MINISTERIO DA JUSTIÇA.

TABELLA N. 34.

§ 2.º Tribunal Supremo de-Justiça.

	MUNICIPIO DA CÓRTE.
<i>Pessoal.</i>	
Presidente.....	9:000,000
Ministros.....	136:572,855
Secretário.....	4:499,999
Official.....	2:499,996
Amanuênses.....	2:875,000
Porteiro, servindo de Thesoureiro.....	999,996
Continuos.....	1:440,000
<i>Diversas despesas.</i>	
Impressões diversas.....	311,500
Assignatura de uma revista de direito.....	20,000
Compra de colleções de leis.....	190,000
Asseio e despesas miudas.....	200,000
	158:609,346

Natureza dos vencimentos.

Ordenados.....	107:431,448
Gratificações.....	50:456,398
	157:887,846

	MUNICIPIO DA CÔRTE.	BAHIA.	SERGIPE.	PERNAMBUCO.	PARAHYBA.
<i>Pessoal.</i>					
Desembargadores.....	97:526#869	63:554#402		55:713#660	
Dito da Relação de Ouro Preto (Procurador da Corôa).....	3:311#109				
Dito da de Pernambuco.....	1:187#797				
Dito da de Ceará.....		2:718#632		150#537	
Dito da de Pará.....		1:043#009			
Dito da de S. Paulo.....	122#220			172#042	
Dito da de Goyaz.....	619#739	3:900#000			
Dito da de Cuyabá.....	66#366	5:189#279	3:733#320		
Gratificação aos Desembargadores que serviram de Procuradores da Corôa.....	1:599#996	399#996		399#888	
Dita a Juizes de Direito que serviram na Relação.					
Secretario.....	3:600#000	2:400#000		2:400#000	
Amanuenses.....	3:000#000	1:200#000		1:200#000	
Solicitador.....	799#992			900#000	
Porteiro.....	999#996			960#000	
Continuos.....	960#000	1:440#000		480#000	
Dito da de Ceará.....	65#333				
Dito addido.....		600#000			
Officiaes de justiça.....	720#000	679#602		718#696	
<i>Expediente.</i>					
Papel, pennas e outros objectos.....	128#700	465#620		425#230	
Impressões e encadernações.....	141#000	52#000			
<i>Diversas despesas.</i>					
Ajudas de custo.....	8:100#000				
Serventes.....	365#000	559#000			
Importancia de um retrato a oleo de Sua Magestade o Imperador para a sala das sessões.....	350#000				
Aluguel e concerto da casa do Tribunal.....		1:125#000			
Assignatura de jornaes e publicações.....	230#000	30#900			
Compra, aluguel e concertos de moveis e utensilios.....	449#000	41#000		135#000	
Dita de livros e legislação.....	928#600	71#300			
Diversos objectos.....	35#659				
Asseio, limpeza e gastos miudos.....	359#000	208#230		236#680	
<i>Despesas de umas provincias pagas em outras ou na Côte.</i>					
Desembargador da Provincia de Goyaz.....					
Dito da de Cuyabá.....					2:600#000
Livros para a Relação de S. Pedro do Rio Grande do Sul.....	240#000				
Importancia do encaixotamento e moldura de um retrato a oleo de S. M. o Imperador para a sala das sessões da Relação de Cuyabá.....	110#000				
	126:016#676	85:677#970	3:733#320	63:891#733	2:600#000

Natureza dos

	MUNICIPIO DA CÔRTE.	BAHIA.	SERGIPE.	PERNAMBUCO.	PARAHYBA.
Ordenados.....	79:704#050	60:247#026	3:733#320	42:596#201	2:600#000
Gratificações.....	34:875#667	22:877#894		20:498#622	
	114:579#717	83:124#920	3:733#320	63:094#823	2:600#000

DA JUSTIÇA.

N. 55.

lações.

GEARÁ.	MARANHÃO.	PARÁ.	S. PAULO.	S. PEDRO.	MINAS GERAES.	GOYAZ.	MATO GROSSO.	TOTAL.
33:162#446	40:062#010	38:217#375	39:713#220	31:316#840	32:731#238	12:005#388	14:606#308	458:639#976
.....	.....	.....	.....	.....	.....	.....	.....	3:311#109
.....	.....	.....	.....	.....	.....	.....	.....	1:187#797
.....	.....	.....	.....	.....	.....	.....	.....	2:869#169
.....	.....	.....	.....	.....	.....	.....	.....	1:043#000
.....	.....	.....	.....	.....	.....	.....	.....	294#262
.....	.....	.....	.....	.....	.....	.....	.....	4:519#739
.....	.....	.....	.....	.....	.....	.....	.....	12:989#245
.....	.....	.....	.....	.....	.....	.....	.....	5:637#590
.....	.....	.....	.....	.....	.....	.....	.....	4:060#929
462#217	400#000	399#996	392#180	383#329	399#996	399#996	399#996	27:215#988
.....	.....	.....	.....	.....	.....	.....	.....	12:407#499
.....	.....	.....	.....	.....	.....	.....	.....	1:699#932
.....	.....	.....	.....	.....	.....	.....	.....	7:254#858
.....	.....	.....	.....	.....	.....	.....	.....	7:590#928
.....	.....	.....	.....	.....	.....	.....	.....	65#333
.....	.....	.....	.....	.....	.....	.....	.....	600#000
.....	.....	.....	.....	.....	.....	.....	.....	7:867#652
.....	.....	.....	.....	.....	.....	.....	.....	2:630#130
.....	.....	.....	.....	.....	.....	.....	.....	237#600
.....	.....	.....	.....	.....	.....	.....	.....	9:200#000
.....	.....	.....	.....	.....	.....	.....	.....	2:522#700
.....	.....	.....	.....	.....	.....	.....	.....	350#000
84#000	554#700	.....	240#000	360#000	360#000	.....	.....	12:639#004
.....	.....	.....	.....	.....	.....	.....	.....	431#580
.....	.....	.....	.....	.....	.....	.....	.....	637#000
.....	.....	.....	.....	.....	.....	.....	.....	1:022#400
.....	.....	.....	.....	.....	.....	.....	.....	35#659
.....	.....	.....	.....	.....	.....	.....	.....	2:671#990
.....	.....	.....	.....	.....	.....	.....	.....	260#000
.....	.....	.....	.....	.....	.....	.....	.....	2:600#000
.....	.....	.....	.....	.....	.....	.....	.....	240#000
.....	.....	.....	.....	.....	.....	.....	.....	110#000
.....	.....	.....	.....	.....	.....	.....	.....	594:833#133
43:444#524	47:643#160	48:538#424	50:294#250	41:153#162	40:771#322	21:410#931	19:977#651	

vencimentos.

GEARÁ.	MARANHÃO.	PARÁ.	S. PAULO.	S. PEDRO.	MINAS GERAES.	GOYAZ.	MATO GROSSO.	TOTAL.
26:404#191	32:634#609	30:583#079	34:311#980	23:619#983	24:020#447	7:914#392	6:643#084	374:979#362
12:977#069	14:227#051	13:840#945	15:474#230	14:460#179	15:233#455	11:79#119	11:593#477	187:855#708
39:381#260	46:861#660	44:394#024	49:786#240	38:080#162	39:253#502	19:706#511	18:238#551	562:835#070

MINISTERIO DA JUSTIÇA.

TABELLA N. 56.

§ 4.º Juntas Commerciaes.

	MUNICIPIO DA CÓRTE.	BAHIA.	PERNAMBUCO.	CEARÁ.	MARANHÃO.	PARÁ.	S. PEDRO.	TOTAL.
<b>JUNTAS COMMERCIAES.</b>								
<i>Pessoal.</i>								
Secretario.....	4:196,233	3:999,096	3:346,232	2:400,000	2:400,000	2:324,292	2:384,510	21:051,263
Officiaes.....	5:160,807	6:034,672	4:799,991	1:758,763	1:753,840	2:400,000	1:707,523	23:645,598
Amanuenses.....	3:600,000	1:708,330	2:219,763	1:493,634	530,107	1:469,850	1:298,910	11:722,513
Porteiro.....	1:500,000	1:499,460	1:499,991	859,845	1:098,273	900,000	837,996	7:614,823
Ajudante.....	900,000	420,032	215,161	.....	500,000	.....	.....	2:074,193
Ao Official que serve de Archivista.....	353,000	.....	240,000	467,928	179,999	251,509	151,773	1:343,999
Ao Amanuense que serve de Interprete.....	361,000	.....	.....	.....	.....	.....	.....	360,000
Ao Thesourreiro dos emolumentos.....	183,526	.....	150,000	98,885	.....	24,909	.....	457,310
Aos empregados que contam mais de 10 annos de serviço.....	2:204,994	.....	1:619,998	.....	.....	.....	.....	3:824,992
Amanuense interprete extincto.....	1:001,069	.....	.....	.....	640,000	.....	.....	1:001,069
Continuos idem.....	686,843	516,790	440,451	.....	354,067	.....	.....	2:283,691
Officiaes de justiça idem.....	193,932	43,516	194,648	.....	.....	.....	.....	787,527
<i>Expediente.</i>								
Papel, pennas, etc.....	.....	40,040	58,800	481,780	49,800	204,856	72,280	607,520
Impressões e encadernações.....	12,000	20,000	12,500	.....	480,000	123,000	306,840	950,340
<i>Diversas despesas.</i>								
Servente.....	.....	280,000	.....	.....	.....	.....	.....	280,000
Afuguel de casa.....	.....	1:466,663	1:000,000	.....	.....	.....	720,000	3:186,663
Compra e concertos de moveis e utensilios.....	.....	.....	.....	.....	.....	32,000	672,000	704,000
Dita de livros e collecção de leis.....	279,500	.....	.....	.....	.....	.....	222,000	501,500
Assignatura de jornaes.....	15,000	40,000	.....	.....	.....	.....	.....	55,000
Despezas miudas, asscio o limpeza.....	.....	36,100	216,000	118,220	.....	.....	99,700	600,020
	20:643,431	15:816,243	15:809,535	6:780,223	7:986,686	7:432,900	8:492,703	82:993,873

Natureza dos vencimentos.

	MUNICIPIO DA CÓRTE.	BAHIA.	PERNAMBUCO.	CEARÁ.	MARANHÃO.	PARÁ.	S. PEDRO.	TOTAL.
Ordenado.....	12:415,871	10:564,521	8:959,901	4:182,158	5:953,518	5:391,098	4:194,988	51:632,075
Gratificações.....	7:923,360	3:891,710	3:891,335	2:298,067	1:503,368	1:670,642	2:204,835	23:092,518
Ditas especiaes.....	.....	.....	1:649,998	.....	.....	.....	.....	1:649,998
	20:338,931	14:456,231	14:492,235	6:480,225	7:456,886	7:070,740	6:399,823	76:395,071

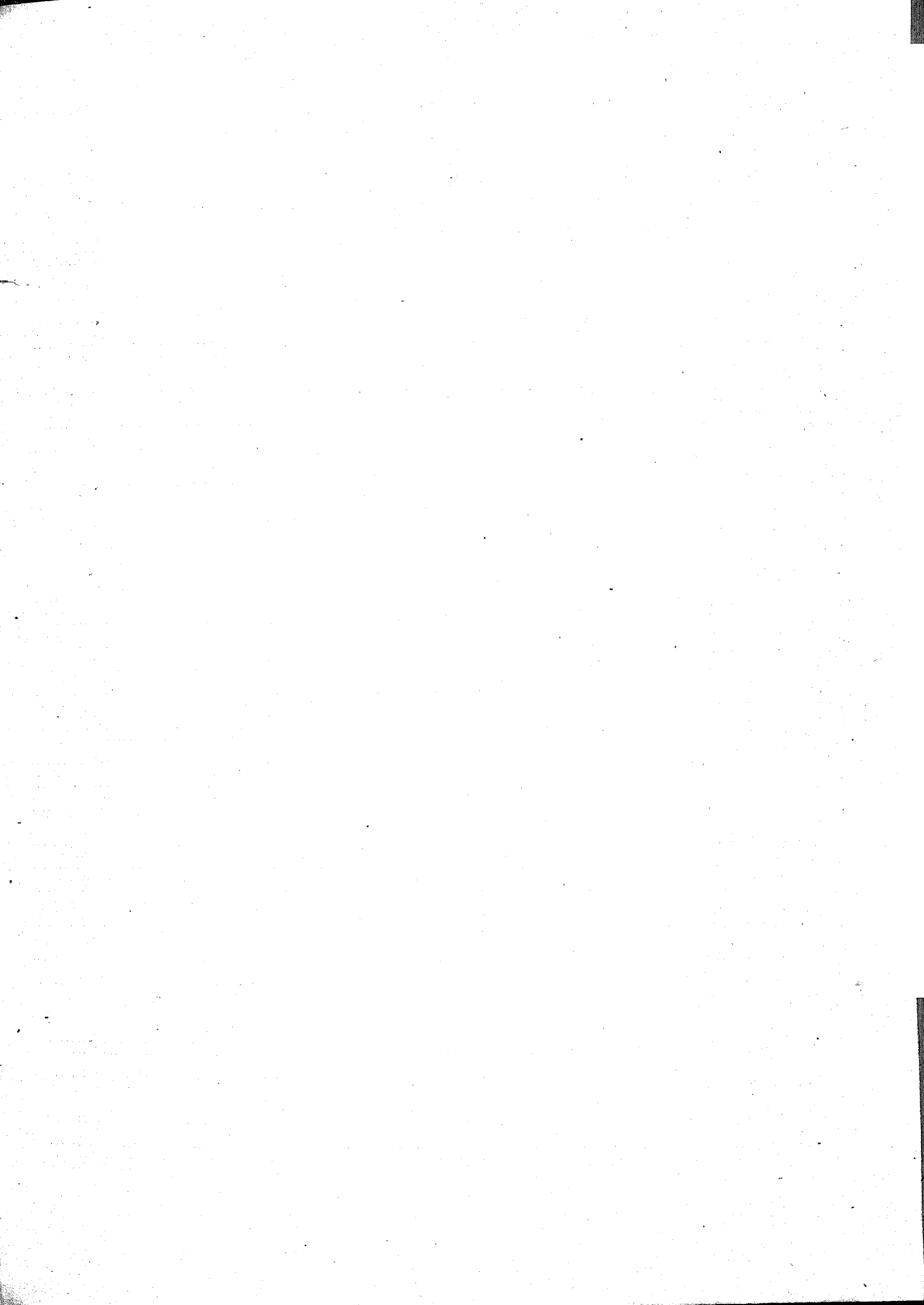

	MUNICIPIO DA CÔRTE.	RIO DE JANEIRO.	ESPIRITO SANTO.	BAHIA.	SERGIPE.	ALAGÔAS.	PERNAMBUCO.	PARAHYBA.	RIO GRANDE DO NORTE.	CEARÁ.
<b>PESSOAL.</b>										
Juizes de Direito .....	10:790\$993	27:475\$751	20:935\$363	130:728\$337	37:140\$402	44:966\$046	109:494\$270	57:386\$770	44:334\$755	87:033\$931
Ditos especiaes do Commercio .....	6:376\$160			3:596\$667			1:706\$666			
Ditos de Capellas e Residuos .....	3:600\$000						3:370\$966			
Ditos de Orphaos .....	5:045\$491	1:608\$068		5:435\$050			2:599\$781			
Ditos Municipaes .....		20:703\$043		2:010\$974	25:617\$091			20:503\$853		37:431\$073
Ditos Municipaes e de Orphaos .....			8:295\$516	59:220\$151		22:260\$100	48:813\$896		19:353\$321	
Ditos substitutos .....	11:030\$473			7:332\$258			13:860\$848			2:569\$479
Promotores .....	5:883\$626	17:002\$550	9:004\$501	47:624\$851	14:780\$079	16:790\$276	45:474\$011	24:111\$065	17:768\$650	37:279\$906
Ditos adjuntos .....	69\$126									
Ditos de Capellas e Residuos .....	195\$729									
<b>AJUDAS DE CUSTO.</b>										
A Juizes de Direito .....	8:600\$000			2:600\$000					900\$000	
A ditos Municipaes e de Orphaos .....	10:050\$000		300\$000	1:800\$000	100\$000	1:930\$000	4:200\$000	350\$000		200\$000
<b>Despezas de umas Provincias pagas em outras ou na Côrte.</b>										
Juizes de Direito da Provincia do Rio de Janeiro .....	51:956\$724									
Ditos da do Espirito Santo .....	2:090\$000									
Ditos da da Bahia .....	2:394\$760							1:200\$000		
Dito da de Sergipe .....										
Ditos da das Alagôas .....										
Dito da do Rio Grande do Norte .....										
Ditos da do Ceará .....	2:856\$889						200\$000			
Ditos da do Maranhão .....	1:449\$838						1:200\$000	600\$677		
Dito da do Pará .....	600\$000								106\$660	1:516\$129
Ditos da de S. Paulo .....	5:878\$369									
Ditos da do Paraná .....	2:700\$000									
Ditos da de S. Catharina .....	2:328\$782									
Ditos da do Rio Grande do Sul .....	1:343\$226									
Ditos da de Minas .....	6:595\$479									
Ditos da de Goyaz .....	4:975\$601						960\$000			
Ditos da de Mato Grosso .....	4:359\$999									
Ditos avulsos .....	4:819\$476			3:985\$000	2:506\$880		6:228\$478	630\$660	600\$000	
Juizes Municipaes e de Orphaos da Provincia do Rio de Janeiro .....	18:119\$633						87\$006			
Dito da da Parahyba .....										
Dito da do Ceará .....	16\$161							148\$386		
Dito da do Amazonas .....	124\$071									
Ditos da de S. Paulo .....	1:735\$992							300\$000		
Dito da de S. Catharina .....	80\$000									
Ditos da do Rio Grande do Sul .....	615\$000									
Ditos substitutos da Provincia do Rio de Janeiro .....	3:496\$070									
Promotores Publicos, idem .....	13:146\$922									
<b>Diversas despezas.</b>										
Gastos com o expediente e pessoal da casa das audiencias .....	2:799\$984									
Aluguel de casas .....	12:879\$992									
Compra de colleção de leis .....	8:294\$700									
Dita e carros de livros, etc., para o registro geral das hypothecas de diferentes comarcas .....	3:553\$400									
Passagem a um Promotor publico .....										
Despezas miudas e asseio .....	31\$800									
	220:025\$088	66:789\$444	38:535\$383	264:333\$291	80:144\$452	85:966\$321	238:196\$012	144:247\$010	83:053\$131	166:030\$518

DA JUSTIÇA.

N. 57.

Primeira Instancia.

PIAUHY.	MARANHÃO.	PARÁ.	AMAZONAS	S. PAULO.	PARANÁ.	SANTA CATARINA.	S. PEDRO.	MINAS GERAES.	GOYAZ.	MATO GROSSO.	TOTAL.
58:495#152	80:427#414	40:307#477	18:674#140	138:246#386	23:776#891	29:280#303	74:709#139	146:943#225	40:601#387	14:779#608	1.238:534#740
	3:600#000										18:279#493
	1:400#999			3:600#000			3:716#025				14:286#891
					10:112#208			71:553#464	18:402#306	8:232#606	15:888#389
											247:506#612
25:508#542	29:730#361	23:230#043	4:553#121	63:007#007		11:618#637	33:788#569				349:385#753
	6:015#768	2:679#841		2:074#001		10:919#233		2:203#811		1:747#920	61:093#328
25:572#167	30:399#577	18:892#000	7:952#309	62:126#020	8:931#153		26:199#116	60:985#725	24:852#073	7:316#188	498:938#634
											69#126
											195#729
		800#000		800#000				1:800#000			18:200#000
100#000	400#000			700#000				850#000			20:700#000
				140#000							82:096#724
				91#070							2:184#070
											2:394#700
											1:200#000
300#000											300#000
		774#192									774#192
				0:7#150							3:086#889
735#182											4:902#197
											2:222#708
											6:878#309
											2:700#000
									400#451		2:715#233
				800#000					520#000		2:663#226
											0:603#79
		3:000#000									9:185#601
	833#116	600#000		1:007#713	500#000						4:359#999
											22:007#329
											18:119#038
											87#096
											164#517
											124#941
											2:035#992
											80#000
											615#000
											3:496#970
											13:146#922
											2:799#084
											12:870#092
											8:204#700
											3:853#400
				3#500							3#500
								39#000			70#600
110:711#643	152:306#233	90:889#319	28:179#870	204:195#507	43:379#042	61:818#173	138:412#749	284:135#215	81:783#117	29:076#228	2.032:868#887



Natureza dos

	MUNICIPIO DA CÔRTE.	RIO DE JANEIRO.	ESPIRITO SANTO.	BAHIA.	SERGIPE.	ALAGÔAS.	PERNAM-BUGO.	PARAIBYBA.	RIO GRANDE DO NORTE.	CEARÁ.
Ordenados.....	118:286#058	36:364#144	21:991#415	152:642#614	44:779#956	48:730#297	135:411#252	65:400#013	46:352#952	92:121#347
Gratificações.....	59:489#354	30:425#300	16:243#968	107:290#677	35:264#496	35:286#224	98:584#760	48:497#006	35:800#479	73:709#171
	174:715#412	66:789#444	38:235#383	259:933#294	80:044#452	84:016#521	233:996#012	113:897#019	82:163#431	105:830#518

**TABELLA**

**§ 6. Despeza secreta da Policia**

	MUNICIPIO DA CÔRTE.	ESPIRITO SANTO.	BAHIA.	SERGIPE.	ALAGÔAS.	PERNAMBUCO	PARAIBYBA.	RIO GRANDE DO NORTE.	CEARÁ.	PIAUIY.
Realizada..	54:820#760	507#000	5:963#820	992#680	2:581#000	6:500#000	3:525#000	2:686#000	2:443#010	786#920

vencimentos.

PIAUHY.	MARANHÃO.	PARÁ.	AMAZONAS.	S. PAULO.	PARANÁ.	SANTA CATARINA.	S. PEDRO.	MINAS GERAES.	GOYAZ.	MATO GROSSO.	TOTAL.
60:884#327	84:324#518	44:922#282	14:420#767	155:488#914	25:876#209	30:441#972	78:855#657	157:416#987	37:471#549	15:038#289	1.463:590#516
49:727#311	67:944#720	45:167#037	13:759#103	107:203#093	17:504#433	21:676#201	60:422#092	124:629#223	44:311#368	14:037#039	1.106:641#160
110:611#643	152:266#233	90:089#319	28:179#870	262:692#007	43:379#642	51:818#173	138:977#749	281:746#210	81:783#117	20:076#228	2.570:231#676

N. 58

dentro e fóra do Imperio.

MARANHÃO.	PARÁ.	AMAZONAS.	S. PAULO.	PARANÁ.	SANTA CATARINA.	S. PEDRO.	MINAS GERAES.	GOYAZ.	MATO GROSSO.	LONDRES.	TOTAL.
1:902#600	2:444#380	2:000#000	2:055#220	1:776#270	022#050	3:999#820	2:030#190	500#418	887#600	8:412#040	109:223#598

	MUNICIPIO DA CÔRTE.	RIO DE JANEIRO.	ESPIRITO SANTO.	BAHIA.	SERGIPE.	ALAGÔAS.	PERNAMBUCO	PARAUYBA	RIO GRANDE DO NORTE.	CEARÁ.
<i>Pessoal.</i>										
Chefe de Policia.....	7:200#000		3:437#767	5:335#072	4:490#312	4:440#081	3:799#993	3:440#676	3:999#996	4:245#160
Dito da provincia do Es- pirito Santo.....				722#380						
Dito da de Sergipe.....	309#677						242#856			
Dito da das Alagôas.....				1:448#322						
Dito da da Parauyba.....						526#667	200#000			
Dito da do Piauby.....							540#666			
Dito da do Amazonas.....										
Dito da de Santa Catha- rina.....							43#547			
Delegados de Policia...	10:607#180			841#925						
<i>Secretaria.</i>										
Secretario.....	5:399#992			3:999#996			3:999#996			
Officiaes.....	16:642#858			5:700#584			8:399#988			
Dito, servindo de Secre- tario.....						2:797#833		2:406#652		2:799#984
Escriturarios.....	13:050#511									
Dito, servindo de Secre- tario.....			1:999#992		1:999#992				2:048#085	
Amanuenses.....	15:216#296			7:802#227	3:600#000	6:395#682	7:994#590	5:650#504	3:574#184	4:791#637
Dito da de Minas.....							480#000			
Ditos internos.....				2:391#728						
Ditos externos.....				1:193#686						1:599#996
Thesoureiro.....	3:000#000			600#000	300#000	300#000	600#000	300#000		300#000
Medicos.....	5:936#552									
Collaboradores.....										
Escrivães.....	3:600#030									
Escreyentes.....	2:399#976									
Porteiro (inclusive os que servem de Con- tinuos).....	1:599#996		699#984	1:200#001	699#984	799#092	1:200#000	799#992	700#000	783#324
Continuos.....	2:311#744			798#325			799#992			
<i>Serviço externo.</i>										
Alcaide.....	999#996									
Officiaes do expediente.	6:887#357			3:172#217						
<i>Visita ás embarcações.</i>										
Guardas.....	1:999#992									
Machinista.....	912#500									
Patrão.....	517#500		477#419		480#000	499#992	847#500	300#000	499#992	399#483
Foguitas.....	840#500									
Marinheiros.....	2:190#000		1:440#000	4:155#006	1:440#000	1:599#936	2:190#000	1:200#000	1:599#984	1:997#418
<i>Casa do Jury da Côrte.</i>										
Escrivães.....	2:396#666									
Guardas.....	833#330									
<i>Diversas prisões.</i>										
Administrador da Casa de Correção.....				600#000						
Ajudante.....				400#000						
Carcereiros.....		6:759#266	1:894#274	7:402#174	2:388#430	3:891#372	0:855#739	4:343#046	3:984#328	7:988#266
Ajudantes.....							120#000		300#000	293#161
Amanuenses.....										
<i>Expediente.</i>										
Papel, pennas e mais objectos.....	2:667#940		591#380	258#100	498#540	587#000	1:619#060	900#420	603#320	402#850
Impressões e encader- nações.....	1:201#800			137#500			150#000	118#000		

JUSTIÇA.

N. 59.

terial da Policia.

PIAUHY.	MARANHÃO.	PARÁ.	AMAZONAS.	S. PAULO.	PARANÁ.	SANTA CATHARINA.	S. PEDRO.	MINAS. GERAES.	GOYAZ.	MATO GROSSO.	TOTAL.
3:951#612	4:993#011	5:199#987	4:337#410	4:822#513	4:773#757	4:276#088	4:970#622	5:153#565	4:909#992	5:324#783	93:227#397
											722#580
											300#677
											242#886
											1:145#322
											726#667
											546#666
											43#547
											11:449#115
	3:600#000						3:600#000	3:973#865			34:773#849
	7:205#625						7:200#000	5:501#442			50:740#467
		2:799#080		2:797#740							13:662#189
											13:050#511
1:999#992	7:072#419	4:647#007	1:999#002	4:314#502	1:999#002	2:000#000	7:114#516	6:946#720	1:999#102		18:045#037
3:553#474	7:072#419	4:647#007	2:400#000	4:314#502	3:645#160	3:600#000			2:399#900		100:719#034
											480#000
											5:080#611
											5:273#669
	400#000	299#047		1:579#089			308#554	600#000			7:395#198
				300#000							5:986#552
		902#120		317#730				24#103			1:304#032
											3:600#000
											2:399#976
694#493	804#111	799#002	678#612	799#940	699#882	700#000	799#992	1:200#000	692#204	699#985	17:049#483
	600#000						598#331	788#804			5:897#196
											999#999
											10:059#574
											1:999#992
											912#500
360#000	543#333	600#000		1:995#000	511#000	480#000					7:401#219
											840#500
1:200#000	2:885#323	2:868#385	1:866#000	2:920#000	1:782#000	2:100#000					33:404#046
											2:396#666
											833#330
											600#000
											400#000
4:408#252	4:178#310	3:719#578	659#094	11:860#377	1:875#000	2:558#557	6:477#867	10:860#717	3:780#712	1:942#562	91:878#177
	300#000			291#310			255#645	188#928			1:751#044
							155#246				155#246
679#720	931#680	863#500	579#040	634#340	677#610	254#610	1:001#480	1:800#000	303#900	223#100	16:086#860
120#700	12#900	665#000	79#800	147#000		14#000	63#000				2:799#400

*Continuação da tabella*

	MUNICIPIO DA CÔRTE.	RIO DE JANEIRO.	ESPIRITO SANTO.	BAHIA.	SERGIPE.	ALAGÓAS.	PERNAMBUCO.	PARAÍHYBA.	RIO GRANDE DO NORTE.	CEARÁ.
<i>Diversas despesas.</i>										
Gratificações por servi- ços extraordinarios...	2:944#510			93#548				648#958		
Serventes.....	240#000			35#000	360#000		368#000		360#000	
Aluguel, concerto e de- coração de casas.....	5:756#656		600#000	1:000#000	799#992	1:070#666	2:200#000	648#000	360#000	1:278#000
Assignatura de jornaes. Compra, concerto e cus- teio do escaler da vi- sita.....	4:457#070		232#190			44#875		98#490	378#820	
Dita e concerto de mo- veis, utensilios e ins- trumentos cirurgicos, etc.....	183#601			99#600						
Dita de livros e legisla- ção.....	210#000						210#000			
Enterramento e conduc- ção de cadaver's.....	3:528#000									
Publicação de editaes...				270#000						
Conduções e transportes	3:600#000			62#400						
Acquisição de um ar- chivo.....								60#000		
Transmissão de tele- grammas.....										
Luzes, asseio e despesas miudas.....	1:864#639			972#290			110#020	196#720	75#200	360#977
<i>Ajudas de custo.</i>										
A. Chefes de Policia.....	8:150#000			1:700#000				800#000		
DESPEZA DA PROVINCIA DO RIO DE JANEIRO PAGA NA CÔRTE.										
<i>Pessoal.</i>										
Chefe de Policia.....										
	5:199#996									
<i>Secretaria.</i>										
Secretario.....										
	3:999#996									
Officiaes.....										
	5:599#992									
Amanuenses.....										
	7:997#236									
Thesoureiro.....										
	600#000									
Porteiro.....										
	1:200#000									
Continuos.....										
	799#992									
Objectos para o expedien- te, inclusive o aluguel da casa onde funciona a secretaria da policia da cidade de Nictheroy										
	974#000									
<i>Prisões.</i>										
Carcereiro.....										
	780#000									
Ajudante.....										
	300#000									
Amanuense.....										
	222#564									
	167:611#565	6:759#266	14:960#420	48:563#870	17:057#307	22:963#296	42:081#547	22:007#918	18:483#000	27:222#260

*Natureza dos*

	MUNICIPIO DA CÔRTE.	RIO DE JANEIRO.	ESPIRITO SANTO.	BAHIA.	SERGIPE.	ALAGÓAS.	PERNAMBUCO.	PARAÍHYBA.	RIO GRANDE DO NORTE.	CEARÁ.
Ordenados.....	62:000#665	6:759#266	7:469#231	28:065#354	8:966#000	13:118#751	24:470#109	11:732#035	10:367#920	16:974#691
Gratificações.....	69:831#784		4:150#200	11:162#316	6:792#784	8:139#004	10:813#253	5:926#853	4:598#870	5:808#537
Diarias.....			1:917#419				2:737#500	1:660#000	2:099#976	2:396#901
	131:832#449	6:759#266	13:536#850	39:227#670	15:758#784	21:257#755	38:020#567	19:218#588	17:066#766	25:180#420

*Pessoal e Material da Policia.*

PIAUIHY.	MARANHÃO.	PARÁ.	AMAZONAS.	S. PAULO.	PARANÁ.	SANTA CATHARINA.	S. PEDRO.	MINAS GERAES.	GOYAZ.	MATO GROSSO.	TOTAL.
		193#000		120#000	10#000		400#000			360#000	4:282#006
111#263	360#000	225#000					150#000	360#000			3:056#863
600#000		1:190#996	959#999	1:302#700	600#000	750#000	1:800#000		393#225	540#000	21:859#234
							102#000				153#400
	195#210	422#647	221#000								6:051#202
348#200	255#900		450#650	04#000		7#900	45#000				1:404#851
				21#000		8#200	21#000				479#200
						11#700	108#000				3:578#000
		28#000	10#000	74#200			500#000				389#700
											4:281#200
											60#000
				9#140							9#140
	102#780	45#040	272#950	50#120		158#540	44#000				4:202#936
		800#000		800#000		900#000					12:850#000
											8:100#996
											3:990#996
											3:990#092
											7:907#286
											600#000
											1:200#000
											799#992
											974#000
											780#000
											300#000
											222#564
18:027#706	34:498#002	26:342#748	14:550#747	34:060#954	16:644#401	17:870#808	35:604#720	37:308#204	14:878#131	14:678#203	652:462#419

vencimentos.

PIAUIHY.	MARANHÃO.	PARÁ.	AMAZONAS.	S. PAULO.	PARANÁ.	SANTA CATHARINA.	S. PEDRO.	MINAS GERAES.	GOYAZ.	MATO GROSSO.	TOTAL.
40:385#634	19:803#204	12:103#471	6:141#037	20:936#170	8:601#523	8:951#890	21:980#770	25:820#261	9:080#247	8:806#530	343:234#731
5:893#452	9:407#212	6:235#440	3:954#071	0:118#280	4:392#268	4:182#755	0:280#704	0:708#943	4:197#759	5:108#507	195:799#456
			4:866#000	4:135#000	2:273#000	2:640#000	150#000				21:776#796
16:279#086	29:210#476	18:428#020	11:902#008	31:219#460	15:206#791	15:774#045	31:417#570	35:598#204	13:878#006	13:915#103	500:809#983

MINISTERIO DA JUSTIÇA.

TABELLA N. 60.

§ 8. Guarda Nacional.

	MUNICIPIO DA CÔRTE.	ALAGÔAS.	S. PEDRO.	TOTAL.
<i>Pessoal.</i>				
Commandante Superior.....			1:800#000	1:800#000
Secretario.....	120#050			120#050
<i>Expediente.</i>				
Papel, pennas, etc.....		50#000		50#000
	120#050	50#000	1:800#000	1:970#050

Natureza dos vencimentos.

	MUNICIPIO DA CÔRTE.	S. PEDRO.	TOTAL.
Gratificações.....	120#050	1:800#000	1:920#050

MINISTERIO DA JUSTIÇA.

TABELLA N. 61.

§ 9. Condução, sustento e curativo de presos.

	MUNICIPIO DA CÔRTE.	PERNAMBUCO.	S. PAULO.	TOTAL.
<b>Casa de detenção da Côrte.</b>				
<i>Pessoal.</i>				
Carcereiro .....	561\$284			561\$284
Ajudante .....	600\$000			600\$000
Escripturario .....	1:200\$000			1:200\$000
Medico .....	1:028\$387			1:028\$387
Enfermeiro .....	600\$000			600\$000
Arrecadador .....	599\$999			599\$999
Cosinheiro .....	599\$999			599\$999
Chaveiro .....	600\$000			600\$000
Cocheiro .....	599\$999			599\$999
Guardas .....	11:463\$640			11:463\$640
<i>Expediente.</i>				
Papel, pennas, etc. ....	777\$480			777\$480
<i>Diversas despesas.</i>				
Sustento, curativo e vestuario de presos .....	46:324\$207	920\$412		47:253\$709
Combustivel .....	1:605\$400			1:605\$400
Compra e sustento de animaes .....	1:807\$48			1:807\$48
Material e pessoal empregado em obras .....	38\$400			38\$400
Movels e utensilios .....	1:649\$300			1:649\$300
Concerto na berlinda .....	184\$000			184\$000
Diversos objectos .....	2:158\$821			2:158\$821
Carretos, asseio, luzes e despesas miudas .....	4:729\$172			4:729\$172
<i>Asylo de mendigos.</i>				
Inspector .....	1:196\$667			1:196\$667
Porteiro .....	146\$000			146\$000
Barbeiro .....	144\$000			144\$000
<i>Diversas despesas.</i>				
Sustento, vestuario e curativo de mendigos .....	13:803\$970			13:803\$970
Movels e utensilios .....	100\$200			100\$200
Combustivel .....	160\$600			160\$600
Papel, pennas etc. ....	33\$500			33\$500
Luzes, asseio e gastos miudos .....	477\$570			477\$570
<i>Diversas prisões.</i>				
Carcereiros .....	941\$914			941\$914
<i>Outras despesas.</i>				
Aluguel das diversas casas de detenção .....	1:539\$991			1:539\$991
Comedorias a presos recolhidos ao xadrez da policia .....	3:836\$940			3:836\$940
Transporte de praças .....	2:454\$833			2:454\$833
Dito de presos e sentenciados de justiça .....	3:681\$750		42\$040	3:724\$690
Luzes, asseio e gastos miudos .....	296\$380			296\$380
	108:042\$033	929\$412	42\$040	109:014\$385



MINISTERIO DA JUSTIÇA.

TABELLA N. 62.

§ 10. Eventuaes.

	MUNICIPIO DA CÓRTE. -	PARÁ.	S. PEDRO.	GOYAZ.	LONDRES.	TOTAL.
Gratificações e quintas partes por substituções.....	322\$455	182\$220	102\$042	145\$483	.....	752\$200
Dita ao encarregado dos trabalhos de escripta do Conselho de Estado.....	71\$430	.....	.....	.....	.....	71\$430
Dita ao Porteiro do Gabinete Imperial...	68\$568	.....	.....	.....	.....	68\$568
Commissão aos Agentes pelas despezas deste Ministerio.....	.....	.....	.....	.....	27\$519	27\$519
Differença de cambio nos pagamentos feitos em Londres.....	806\$224	.....	.....	.....	.....	806\$224
Apparelhos de gaz collocados na Casa de Detenção da Côte.....	104\$000	.....	.....	.....	.....	104\$000
Impressões.....	14\$500	.....	.....	.....	.....	14\$500
Collecções de leis.....	242\$500	.....	.....	.....	.....	242\$500
	1:629\$677	182\$220	102\$042	145\$483	27\$519	2:086\$941

MINISTERIO DA JUSTIÇA.

TABELLA N. 63.

§ 11. Corpo Militar de Policia

	MUNICIPIO DA CÔRTE.	S. PAULO.	TOTAL.
<i>Estado maior e menor</i>			
Commandante Geral.....	5:537#250	.....	5:537#250
Major.....	3:732#250	.....	3:732#250
Ajudante.....	2:497#350	.....	2:497#350
Quartel-mestre.....	2:115#250	.....	2:115#250
Secretario.....	2:140#750	.....	2:140#750
Cirurgião-mór.....	2:481#378	.....	2:481#378
Dito ajudante.....	2:294#703	.....	2:294#703
Sargento ajudante.....	1:000#160	.....	1:000#160
Dito quartel-mestre.....	1:072#860	.....	1:072#860
<i>Companhias</i>			
Capitães.....	13:014#197	.....	13:014#197
Tenentes.....	10:884#304	.....	10:884#304
Alferes.....	19:804#045	.....	19:804#045
Inferiores e soldados.....	329:291#685	.....	329:291#685
<i>Reformados</i>			
Tenente-Coronel.....	.....	1:152#000	1:152#000
Majores.....	6:784#000	.....	6:784#000
Capitães.....	2:160#000	.....	2:160#000
Tenentes.....	1:243#200	.....	1:243#200
Soldados.....	292#000	.....	292#000
<i>Diversas despesas</i>			
Gratificação á commissão encarregada de inspeccionar o Corpo Militar de Policia.....	2:333#004	.....	2:333#004
Compra de cavallos.....	100#000	.....	100#000
Tratamento de praças.....	2:378#621	.....	2:378#621
Aluguel de casas para postos de guarda.....	2:504#768	.....	2:504#768
Concerto de armamento.....	120#000	.....	120#000
Asseio, luzes e despesas miudas.....	7:439#663	.....	7:439#663
	421:221#438	1:152#000	422:373#438

MINISTERIO DA JUSTIÇA.

TABELLA N. 64

§ 12. Guarda Urbana

		MUNICIPIO DA CÓRTE.
<i>Pessoal</i>		
Commandante Geral.....		2:080,700
Ditos de districtos.....		13:541,464
Escreventes.....		999,996
Guardas.....		279:655,721
<i>.. Companhia de Pedestres</i>		
Praças.....		15:419,300
<i>Expediente</i>		
Papel, pennas, etc.....		1:319,410
<i>Diversas despesas</i>		
Fardamento, calçado e armamento.....		23:471,235
Aluguel de casas para postos de guarda.....		14:325,864
Comedorias a guardas presos.....		376,160
Compra de moveis e utensilios.....		164,000
Asseio, luzes e despesas miudas.....		4:489,247
		357:782,877

MINISTERIO DA JUSTIÇA.

TABELLA N. 65.

§ 13. Casa de Correção da Côrte.

	MUNICIPIO DA CÔRTE.
<i>Directoria.</i>	
Director.....	4:500\$000
Vedor.....	2:400\$000
Capellão e perceptor.....	1:819\$996
Médicos.....	1:569\$874
Amanuenses.....	2:676\$180
Continuo.....	660\$000
Porteiro-apontador.....	1:399\$902
<i>Contabilidade.</i>	
Chefe.....	1:999\$992
Escripturarios.....	5:487\$598
Ao escripturario como archivista.....	360\$000
<i>Officinas.</i>	
Feria dos mestres e operarios.....	45:634\$831
Dita dos sentenciados.....	4:656\$320
<i>Prisão civil.</i>	
Feria dos trabalhadores voluntarios.....	1:607\$940
<i>Expediente.</i>	
Papel, pennas, etc.....	1:107\$060
Impressões e encadernações.....	1:436\$000
<i>Diversas despesas.</i>	
Materia prima, ferramenta, utensilios e outros objectos para as officinas e obras.....	8:701\$363
Sustento, vestuario e curativo dos condemnados.....	49:793\$186
Combustivel.....	3:372\$370
Asscio, luzes, carretos e outras despesas miudas.....	17:265\$192
	156:448\$194

Natureza dos vencimentos.

Ordenados.....	13:655\$824
Gratificações.....	8:638\$108
	22:293\$932

MINISTERIO DA JUSTIÇA.

TABELLA N. 66.

§ 14. Obras.

	MUNICIPIO DA CÔRTE.	MINAS GERAES.	TOTAL.
No edificio em que funciona a Repartição da Policia.....	100\$000	3:260\$305	3:360\$305
No da Secretaria de Estado.....	345\$030	.....	345\$030
No da Relação e Supremo Tribunal de Justiça.....	212\$000	.....	212\$000
No da Casa de Correção.....	701\$250	.....	701\$250
No da de Detenção.....	4:639\$134	.....	4:639\$134
No do Asylo de Mendigos.....	22:543\$501	.....	22:543\$501
Nos em que funcionam os diversos Juizes e Provedoria.....	82\$500	.....	82\$500
Nos postos da Guarda Urbana e Secretaria da mesma.....	2:071\$600	.....	2:071\$600
Nos da Guarda Policial.....	495\$200	.....	495\$200
	28:190\$215	3:260\$305	31:450\$520

TABELLA

§ 16. Auxilio á força poli

	MUNICIPIO DA CÔRTE.	ESPIRITO SANTO.	BAHIA.	SERGIPE.	ALAGÔAS.	PERNAM- BUGO.	PARAHYBA.	RIO GRANDE DO NORTE.	GERAÁ.
Entregue á Thesouraria Provincial.....	30:000\$000	15:000\$000	40:000\$000	20:000\$000	30:000\$000	40:000\$000	30:000\$000	24:000\$000	35:000\$000

MINISTERIO DA JUSTIÇA.

TABELLA. N. 67.

§ 15. Classificação e consolidação das leis.

	MUNICIPIO DA CÔRTE.
Gratificação ao encarregado da redacção do projecto do Codigo Civil Brasileiro.....	12:000#000

N. 68.

cial das Provincias.

PIAUHY.	MARANHÃO.	PARÁ.	AMAZONAS.	S. PAULO.	PARANÁ.	SANTA CA- THARINA.	S. PEDRO.	MINAS GERAES.	GOYAZ.	MATO GROSSO.	TOTAL.
20:000#000	30:000#000	30:000#000	34:999#992	20:000#000	18:000#000	18:000#000	40:000#000	39:999#996	39:999#996	39:999#996	599:999#976

MINISTERIO DA JUSTIÇA.

TABELLA N. 69.

Presidio de Fernando de Noronha.

		PERNAMBUCO
<i>Pessoal.</i>		
Commandante.....		2:400#000
Major da praça.....		1:199#998
Secretario.....		1:200#000
Amanuense.....		480#000
Capellão e Professor de primeiras letras.....		1:723#332
Professora, idem.....		1:049#574
Medico.....		479#998
Pharmaceutico.....		1:616#333
Enfermeiro.....		143#870
Almoxarife.....		1:199#990
Escrivão.....		799#992
Fiel.....		480#000
Sargentos, cabos e outros servindo de inferiores da companhia de condemnados.....		4:775#692
Operarios e trabalhadores.....		19:997#096
<i>Expediente.</i>		
Papel, pennas e outros artigos.....		962#100
<i>Diversas despezas.</i>		
Transporte de sentenciados e frete de generos.....		9:538#707
Compra de roupa, ferragens e outros artigos.....		3:097#240
Dita de generos alimenticios, medicamentos, etc.....		56:171#970
Dita de materiaes para construcção, materia prima para as officinas, etc.....		55:354#036
Dita de utensilios e varios objectos.....		710#000
Dita de ornamento e guisamento para a capella.....		7#500
Diaria a presos de justiça.....		126:908#784
Dita a ditos militares.....		33:180#161
		<b>323:536#373</b>

Natureza dos vencimentos.

Ordenados.....	2:768#541	
Gratificações.....	34:777#334	
		<b>37:545#875</b>

MINISTERIO DA JUSTIÇA.

TABELLA N. 70.

Despezas pagas e não escripturadas em exercicios anteriores.

	EXERCICIOS.	GEARÁ.	MARANHÃO.	PARÁ.	S. PEDRO.	GOYAZ.	TOTAL.
<i>Justiças de 1.<sup>a</sup> instancia.</i>							
Juizes de Direito.....	1874—1877 .....		3:425#293 .....				3:425#293
Ditos Municipaes.....	1874—1877 .....		2:298#076 .....	271#000 .....	133#333 .....		2:702#409
Promotores Publicos.....	1878—1877 .....		993#597 .....				993#597
<i>Pessoal e material da Policia.</i>							
Carcereiros .....	1873—1874 .....				30#000 .....	180#000 .....	977#138
	1876—1877 .....	20#000 .....	747#138 .....			180#000 .....	
		20#000 .....	7:464#104 .....	271#000 .....	163#333 .....	180#000 .....	8:098#437

TABELLA N. 71.

Lei n.º 2670 de 20 de Outubro de 1875, art. 16, § 8.

	MUNICIPIO DA CÓRTE.
Construcção de um edificio para Asylo de mendicidade.....	58:950#297
Gratificação ao encarregado de inspecção a dita construcção.....	1:722#580
	57:672#877



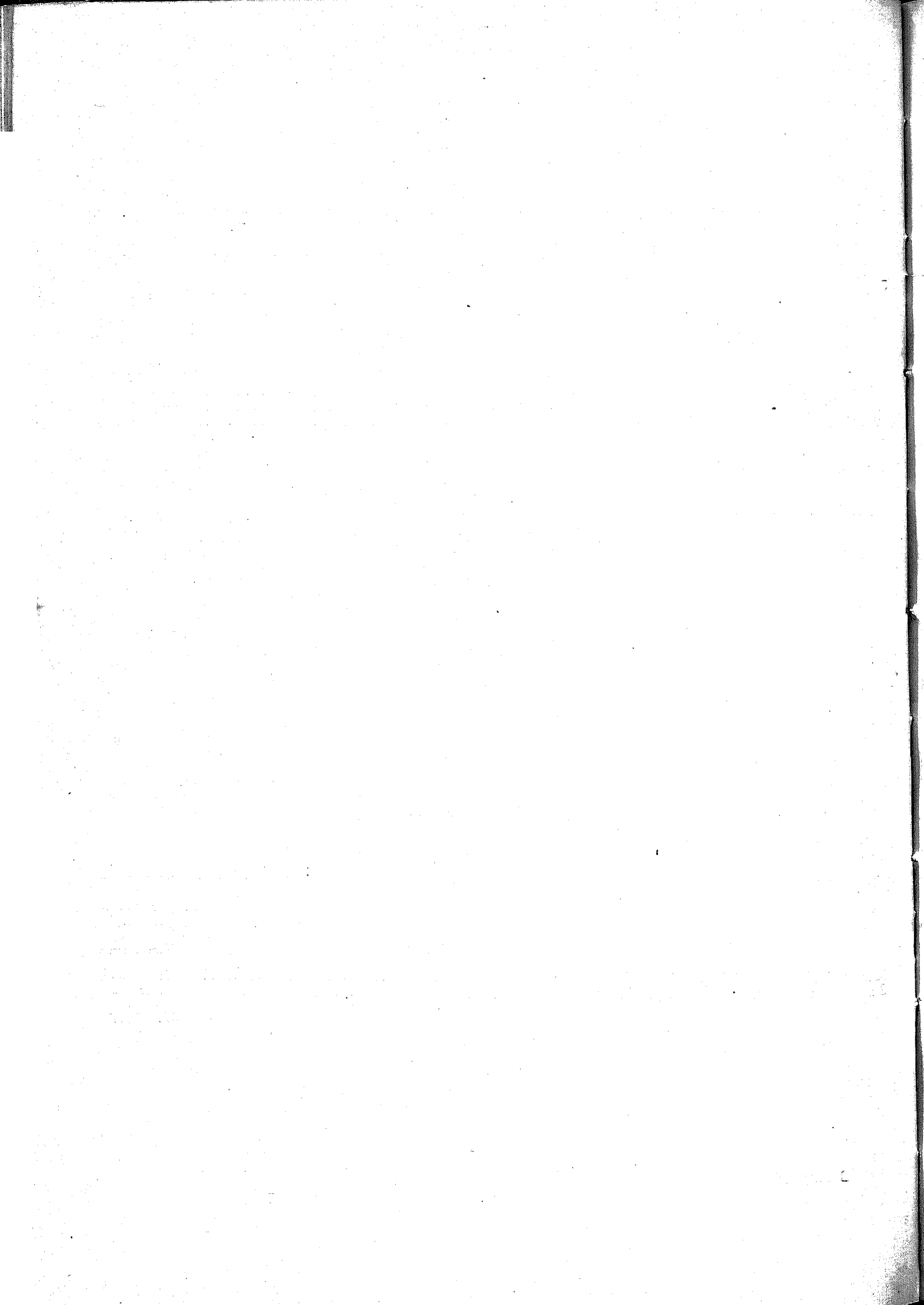

MINISTERIO DOS ESTRANGEIROS

MINISTERIO DOS ESTRANGEIROS.

TABELLA N. 72

§ 1. Secretaria de Estado.

	MUNICIPIO DA CÔRTE.	LONDRES.	TOTAL.
<i>Pessoal.</i>			
Ministro e Secretario de Estado.....	11:036\$069	.....	11:096\$069
Director Geral.....	9:600\$000	.....	9:600\$000
Ditos de Secção.....	19:999\$971	.....	19:999\$971
Primeiros Officiaes.....	23:999\$984	.....	23:999\$984
Segundos ditos.....	20:013\$977	.....	20:013\$977
Amanuenses.....	7:992\$726	.....	7:992\$726
Praticantes.....	2:880\$000	.....	2:880\$000
Porteiro.....	2:400\$000	.....	2:400\$000
Continuos.....	2:727\$604	.....	2:727\$604
Correios.....	4:199\$976	.....	4:199\$976
Gratificações aos Officiaes do gabinete do Ministro.....	2:451\$612	.....	2:451\$612
Dita a empregados que contam mais de 30 annos de serviço.....	500\$000	.....	500\$000
<i>Empregados do Corpo Diplomatico em disponibilidade e com exercicio na Secretaria.</i>			
Ministro Residente.....	3:199\$995	.....	3:199\$995
Encarregado de Negocios.....	5:843\$699	.....	5:843\$699
Secretario de Legação.....	3:066\$484	.....	3:066\$484
Consul Geral.....	3:199\$992	.....	3:199\$992
<i>Expediente.</i>			
Papel, pennas e mais objectos.....	1:583\$100	.....	1:583\$100
Impressões e encadernações.....	1:008\$200	.....	1:008\$200
<i>Diversas despesas.</i>			
Gratificação aos Correios em serviço.....	364\$000	.....	364\$000
Dita a ordenanças do Ministro.....	330\$000	.....	330\$000
Cavalgadura aos Correios.....	450\$000	.....	450\$000
Serventes.....	2:280\$000	.....	2:280\$000
Portes de correspondencia official.....	3:156\$240	.....	3:156\$240
Acquisição de livros e assignatura de jornaes.....	419\$300	391\$111	810\$611
Aluguel do edificio em que funciona a Secretaria.....	7:000\$000	.....	7:000\$000
Telegrammas.....	20\$200	.....	20\$200
Luz e despesas miudas.....	2:435\$668	.....	2:435\$668
	<b>142:240\$997</b>	<b>391\$111</b>	<b>142:632\$108</b>

Natureza dos vencimentos.

Ordenados.....	76:671\$238
Gratificações.....	46:000\$845
Dita a empregados que contam mais de 30 annos de serviço.....	500\$000

MUNICIPIO DA CÔRTE.
76:671\$238
46:000\$845
500\$000
<b>123:172\$083</b>

MINISTERIO DOS ESTRANGEIROS.

TABELLA N. 73.

§ 2. Legações e Consulados.

				MUNICIPIO DA CÔRTE.	PARÁ.	LONDRES.	TOTAL.
Estados-Unidos da America.....	Enviado Extraordinario e Ministro Plenipotenciario.....			20:000\$000			
	Secretario da Legação.....			4:000\$000			
	Addido de 1.ª classe.....			3:000\$000			
	Consul Geral.....			1:500\$000			
	Expediente da Legação.....			500\$000			
	Dito do ditto Privativo em Baltimore.....			500\$000			
			300\$000			20:800\$000	20:800\$000
Venezuela...	Encarregado de Negocios.....			10:000\$000			
	Secretario da Legação em Montevideo, servindo de Encarregado de Negocios.....			3:815\$222			
	Expediente da Legação.....			375\$000			
						14:100\$222	14:100\$222
Perú.....	Enviado Extraordinario e Ministro Plenipotenciario.....	4:650\$000		13:800\$000			
	Encarregado de Negocios.....			2:115\$370			
	Addido de 1.ª classe.....			3:000\$000			
	Consul Geral em Lima.....			3:000\$000			
	Consul em Loreto.....		4:000\$000	500\$000			
	Expediente da Legação.....			200\$000			
	Dito do Consulado em Lima.....		500\$000		4:650\$000	4:500\$000	22:615\$370
Dito do ditto em Loreto.....							
Chile.....	Enviado Extraordinario e Ministro Plenipotenciario.....	3:170\$098		3:000\$000			
	Addido de 1.ª classe.....			4:000\$000			
	Consul Geral.....			500\$000			
	Expediente da Legação.....			500\$000			
Dito do Consulado.....				3:170\$098		8:000\$000	11:170\$098
Bolivia.....	Ministro Residente.....			15:000\$000			
	Consul Geral em Santa Cruz de la Sierra.....			3:800\$000			
	Expediente da Legação.....			740\$925			
	Dito do Consulado.....			500\$000			
						20:040\$925	20:040\$925
Equador....	Encarregado de Negocios.....			2:500\$000			
	Addido de 1.ª classe.....			2:250\$000			
						4:750\$000	4:750\$000
Republica Argentina...	Enviado Extraordinario e Ministro Plenipotenciario.....	20:000\$000		3:770\$741			
	Secretario da Legação.....			2:250\$000			
	Addido de 1.ª classe.....	750\$000		4:000\$000			
	Consul Geral.....			8:200\$000			
	Vice-Consules.....			500\$000			
	Expediente da Legação.....	500\$000			21:250\$000		18:720\$741
Dito do Consulado.....							
Republica Oriental do Uruguay...	Enviado Extraordinario e Ministro Plenipotenciario.....	7:500\$000		7:500\$000			
	Encarregado de Negocios interno.....	6:347\$821		3:000\$000			
	Secretario.....	4:000\$000					
	Dito interino.....	1:228\$063					
	Addido de 1.ª classe.....	1:000\$000					
	Consul Geral.....	1:500\$000					
	Vice-Consules.....	7:100\$000					
	Expediente da Legação.....	500\$000					
Dito do Consulado.....	500\$000			31:675\$884		10:500\$000	42:175\$884

*Continuação da tabella — Legações e Consulados.*

				MUNICIPIO DA CÔRTE.	PARÁ.	LONDRES.	TOTAL.
Paraguay...	{	Encarregado de Negocios interino.....	3:710#222				
		Secretario.....	4:000#000				
		Dito interino.....	450#000				
		Addido de 1. <sup>a</sup> classe.....	3:000#000				
		Consul Geral.....	4:000#000				
		Expediente da Legação.....	750#000			250#000	
		Dito do Consulado.....	500#000				
				16:410#222		250#000	16:660#222
Grã-Bretanha.	{	Enviado Extraordinario e Ministro Plenipotenciario.....					25:000#000
		Secretario da Legação, servindo de Encarregado de Negocios..				614#108	
		Secretario.....				5:000#000	
		Dito interino.....				122#296	
		Addidos de 1. <sup>a</sup> classe.....				9:000#000	
		Expediente da Legação.....				1:875#000	
		Dito do Consulado Geral em Londres.....				1:000#000	
		Dito do dito em Liverpool....				200#000	
						42:808#704	42:808#704
França.....	{	Enviado Extraordinario e Ministro Plenipotenciario.....					20:000#000
		Secretario.....				4:000#000	
		Addidos de 1. <sup>a</sup> classe.....				6:000#000	
		Consul Geral em Paris.....	1:129#741			1:012#370	
		Dito em Cayenna.....				3:000#000	
		Expediente da Legação.....				1:387#444	
		Dito do Consulado em Paris..				500#000	
		Dito do dito em Cayenna.....				500#000	
				1:120#741		36:300#814	37:520#855
Portugal....	{	Enviado Extraordinario e Ministro Plenipotenciario.....					17:221#141
		Secretario, servindo de Encarregado de Negocios.....				278#889	
		Secretario.....				3:811#555	
		Addido, servindo de Secretario.				80#78	
		Addidos de 1. <sup>a</sup> classe.....				5:992#111	
		Expediente da Legação.....				1:000#000	
		Dito do Consulado Geral em Lisboa.....				180#000	
						28:534#444	28:534#444
Imperio-Allemaõ.....	{	Enviado Extraordinario e Ministro Plenipotenciario.....					15:000#000
		Secretario.....				4:000#000	
		Addido de 1. <sup>a</sup> classe.....				3:000#000	
		Consul Geral na Prussia.....				4:000#000	
		Dito nas Cidades Hanseaticas..				4:000#000	
		Expediente da Legação.....				500#000	
		Dito do Consulado na Prussia.				1:000#000	
		Dito do dito nas Cidades Hanseaticas.....				500#000	
						32:000#000	32:000#000
Russia.....	{	Enviado Extraordinario e Ministro Plenipotenciario.....					15:000#000
		Addido de 1. <sup>a</sup> classe.....				3:000#000	
		Expediente da Legação.....				500#000	
		Dito do Consulado Geral.....				519#963	
						19:019#963	19:019#963
Austria-Hungria.....	{	Enviado Extraordinario e Ministro Plenipotenciario.....					15:000#000
		Addido, servindo de Encarregado de Negocios.....				609#259	
		Addido de 1. <sup>a</sup> classe.....				3:000#000	
		Expediente da Legação.....				500#000	
		Dito do Consulado Geral.....				300#000	
						19:409#259	19:409#259

*Continuação da tabella -- Legações e Consulados.*

				MUNICIPIO DA CÔRTE.	PARÁ.	LONDRES.	TOTAL.
Belgica.....	Enviado Extraordinario e Ministro Plenipotenciario.....			14:820\$007			
	Secretario, servindo de Encarregado de Negocios.....			179\$333			
	Secretario.....			3:838\$000			
	Addido de 1. <sup>a</sup> Classe.....			3:000\$000			
	Consul Geral.....			4:000\$000			
	Expediente da Legação.....			500\$000			
	Dito do Consulado.....			500\$000		26:888\$000	26:888\$000
Santa Sé.....	Enviado Extraordinario e Ministro Plenipotenciario.....			20:000\$000			
	Addido de 1. <sup>a</sup> classe.....			3:000\$000			
	Expediente da Legação.....			500\$000			
	Despezas de etiqueta.....			925\$036			
						24:425\$036	24:425\$036
Italia.....	Enviado Extraordinario e Ministro Plenipotenciario.....			15:000\$000			
	Secretario.....			4:000\$000			
	Addido de 1. <sup>a</sup> Classe.....			3:000\$000			
	Consul Geral.....			3:749\$928			
	Expediente da Legação.....			500\$000			
	Dito do Consulado.....			400\$000			
						26:049\$928	26:049\$928
Hespanha....	Ministro Residente.....			10:000\$000			
	Addido de 1. <sup>a</sup> Classe.....			3:000\$000			
	Consul Geral.....			2:370\$667			
	Expediente da Legação.....			500\$000			
	Dito do Consulado.....			375\$000			
						16:215\$007	16:215\$007
Paizes Baixos...	Ministro Residente.....			3:750\$000			
	Consul Geral.....			4:000\$000			
	Expediente do Consulado.....			500\$000			
						8:250\$000	8:250\$000
Confederação Suissa..	Encarregado de Negocios. ...	6:500\$000					
	Dito interino.....			1:109\$814			
	Addido de 1. <sup>a</sup> Classe.....			3:000\$000			
	Consul Geral.....			4:000\$000			
	Expediente da Legação.....			500\$000			
	Dito do Consulado.....			500\$000	6:500\$000	0:109\$814	15:609\$814
Suécia e Dinamarca.	Consul Geral.....			4:000\$000			
	Expediente do Consulado.....			500\$000			
	Dito do dito na Ilha de S. Thomaz.....			500\$000			
						5:000\$000	5:000\$000
				84:795\$845	4:500\$000	423:556\$887	512:852\$732

Natureza dos vencimentos.

	MUNICIPIO DA CÔRTE.	PARÁ.	LONDRES.	TOTAL.
Ordenados.....	31:130\$894	4:000\$000	115:718\$150	150:849\$044
Gratificações.....	22:738\$285		80:989\$295	103:727\$580
Representação.....	28:176\$566		204:484\$074	232:660\$740
	82:045\$845	4:000\$000	401:191\$519	487:237\$364

MINISTERIO DOS ESTRANGEIROS.

TABELLA N. 74.

§ 3. Empregados em disponibilidade.

	MUNICIPIO DA CÔRTE.	PERNAMBUCO.	TOTAL.
Enviado Extraordinario e Ministro Plenipotenciario.....	2:133\$324	.....	2:133\$324
Ministro Residente.....	1:600\$000	.....	1:600\$000
Encarregados de Negocios.....	2:733\$396	.....	2:733\$396
Secretarios de Legação.....	1:599\$994	.....	1:599\$994
Consules Geraes.....	800\$000	500\$000	1:300\$000
	8:866\$744	500\$000	9:366\$744

TABELLA N. 75.

§ 4. Ajudas de custo.

	MUNICIPIO DA CÔRTE.	PERNAMBUCO.	LONDRES.	TOTAL.
Ao Enviado Extraordinario e Ministro Pleni- potenciario do Perú, para o seu regresso para o Brazil.....	.....	.....	5:000\$000	5:000\$000
Ao Ministro Residente nos Paizes Baixos, idém.....	.....	.....	2:500\$000	2:500\$000
A um Encarregado de Negocios mandado servir na Republica do Perú.....	.....	.....	5:000\$000	5:000\$000
A um dito nomeado para a Republica Oriental do Uruguay.....	5:000\$000	.....	.....	5:000\$000
A um Secretario nomeado para a Legação de Montevideo.....	1:000\$000	.....	.....	1:000\$000
Ao Titulo da Legação de Montevideo para ser- vir interinamente o lugar de Encarregado de Negocios em Venezuela.....	7:500\$000	.....	1:500\$000	7:500\$000 1:500\$000
A um Addido removido da Suissa para Venezuela.	.....	1:500\$000	.....	1:500\$000
A um Consul nomeado para a Hespanha.....	.....	.....	.....	.....
	13:500\$000	1:500\$000	14:000\$000	29:000\$000

MINISTERIO DOS ESTRANGEIROS.

TABELLA N. 76

§ 5. Extraordinarias no exterior.

	MUNICIPIO DA CÔRTE	LONDRES	TOTAL
Gratificação ao Enviado Extraordinario e Ministro Plenipotenciario nos Estados-Unidos.....	2:500#000	2:320#667	2:320#667
Dita ao que serve na Republica Oriental do Uruguay.....	1:414#851	1:414#851	3:014#851
Dita ao que serve no Imperio Allemão.....	4:299#445	4:299#445	4:299#445
Dita ao que serve na Russia.....	4:354#408	4:354#408	4:354#408
Dita ao que serve na Italia.....	2:500#000	2:500#000	2:500#000
Dita ao Encarregado do Negocios interino no Paraguay.....	750#000	1:250#000	2:000#000
Dita ao dito dito na Republica Oriental do Uruguay.....	2:500#000	.....	2:500#000
Dita ao Secretario da Legação nos Estados-Unidos.....	.....	776#556	776#556
Dita ao dito na Republica Oriental do Uruguay.....	.....	436#026	436#026
Dita ao da dita na Paraguay.....	1:059#845	.....	1:059#845
Dita ao da dita na Republica Oriental de Uruguay.....	1:073#333	.....	1:073#333
Dita ao dito na Suecia e Dinamarca.....	.....	862#630	862#630
Dita ao Consul Geral no Paraguay.....	2:000#000	.....	2:000#000
Dita ao dito na Prussia.....	.....	854#408	854#408
Dita ao dito na Italia.....	.....	870#889	870#889
Dita ao dito Privativo no Porto.....	.....	833#296	833#296
Dita ao addido da Legação nos Estados-Unidos.....	.....	066#666	066#666
Dita ao da dita na Grã-Bretanha.....	.....	851#667	851#667
Dita ao Commissionario da Comissão Mixta Brasileira-Paraguaya.....	1:674#476	.....	1:674#476
Dita ao Barão de Ponta Ribeiro.....	.....	1:410#447	1:410#447
Comissão aos Agentes Financeiros em Londres.....	.....	1:221#222	1:221#222
Despeza extraordinaria feita pela Legação nos Estados-Unidos.....	.....	726#407	726#407
Dita pela Legação na França.....	.....	1:777#778	1:777#778
Dita idem na Hespanha.....	.....	1:000#000	1:000#000
Dita idem na Suissa.....	.....	066#667	066#667
Ditas reservadas, feitas pelo Enviado o Ministro Plenipotenciario na Grã-Bretanha.....	3:612#592	851#666	3:612#592
Ditas idem, feitas pela Legação Argentina.....	2:433#333	.....	2:433#333
Ditas extraordinarias na Legação da Republica Oriental do Uruguay.....	639#170	.....	639#170
Ditas idem idem na Republica Argentina.....	7#111	.....	7#111
Ditas idem idem na Republica do Paraguay.....	.....	037#111	037#111
Ditas a bem do serviço publico pela Legação da Bolivia.....	.....	5:333#333	5:333#333
Ditas idem pela da Grã-Bretanha.....	.....	750#000	750#000
Ditas idem pela do Portugal.....	.....	4:711#111	4:711#111
Ditas idem pela da Allemanha.....	247#880	.....	247#880
Ditas com a machina do vapor «Tramandahy» em Monte Caseros.....	400#000	.....	400#000
Ditas feitas com a despeza de um Imperial Marinheiro em Assumpção.....	2:518#431	1:132#832	3:681#283
Soccorros e passagens a brasileiros desvafidos.....	.....	.....	.....
Assignatura de 100 exemplares da obra « Documentos para a historia da vida publica do Libertador da Colombia, Peru e Bolivia ».....	.....	2:076#928	2:076#928
Excesso de despezas de expediente da Legação na Grã-Bretanha.....	.....	1:203#037	1:203#037
Custo de um dicionario universal de Larousse para a Secretaria do Estado.....	.....	162#666	162#666
Dito de insignias de Ordens honorificas do Imperio.....	2:140#000	174#222	2:314#222
Dito de uma colleção de tratados.....	.....	57#778	57#778
Importancia entregue ao Director Geral da Secretaria.....	6:000#000	.....	6:000#000
Dita de bandeiras para diversas Legações.....	84#000	.....	84#000
Aluguel da casa da Legação na Grã-Bretanha.....	.....	2:854#556	2:854#556
Telegrammas.....	1:520#200	065#332	2:485#532
Diferença de cambio.....	28#574	.....	28#574
Passagens.....	214#000	.....	214#000
	31:433#545	51:034#520	82:468#065



MINISTERIO DOS ESTRANGEIROS.

TABELLA N. 77.

§ 6. Extraordinarias no interior.

	MUNICIPIO DA CÔRTE.	PERNAMBUCO.	S. PEDRO.	TOTAL.
Gratificação a diversos empregados por substituições.....	1:021\$494	.....	.....	1:021\$494
Dita por trabalhos extraordinarios.....	2:799\$999	.....	.....	2:799\$999
Dita ao encarregado dos trabalhos de escripta do Conselho de Estado.....	133\$730	.....	.....	133\$730
Dita ao Porteiro do Gabinete Imperial.....	68\$568	.....	.....	68\$568
Importancia entregue ao Director Geral da Secretaria para despezas a bem do serviço publico.....	10:000\$000	.....	.....	10:000\$000
Indemnisação de despezas feitas com os naufragos do navio «Suffren».....	.....	917\$720	.....	917\$720
Passagens a naufragos.....	.....	.....	18\$000	18\$000
Telegrammas.....	677\$200	.....	.....	677\$200
	14:700\$991	917\$720	18\$000	15:636\$711

TABELLA N. 78.

§ 7. Comissões de limites e liquidação de reclamações.

	MUNICIPIO DA CÔRTE.	MATO GROSSO.	TOTAL.
COMISSÃO DE LIMITES ENTRE O BRAZIL E O PARAGUAY.			
Chefe.....	6:000\$000	.....	6:000\$000
Coadjuvantes.....	1:200\$000	.....	1:200\$000
COMISSÃO DE LIMITES ENTRE O BRAZIL E A BOLIVIA.			
Chefe.....	.....	4:500\$000	4:500\$000
Membros.....	36:000\$000	.....	36:000\$000
Empregados.....	10:000\$000	.....	10:000\$000
Medico.....	6:000\$000	.....	6:000\$000
Pharmaceutico.....	.....	3:750\$000	3:750\$000
<i>Diversas despezas.</i>			
Gratificação aos officiaes que fizerão parte da commissão de limites entre o Brazil e a Bolivia.....	.....	2:775\$986	2:775\$986
Serviços a cargo do commissario.....	.....	20:265\$272	20:265\$272
Viveres, munições navaes e combustivel, etc.....	7:464\$370	33:192\$632	40:657\$002
Indemnisação aos Estados Unidos pela retenção de bens pertencentes aos empreiteiros da estrada de ferro de Paraguassu.....	80:000\$000	.....	80:000\$000
Aluguel de casa.....	.....	666\$664	666\$664
Passagens.....	2:216\$293	.....	2:216\$293
Concerto de embarcações ao serviço da commissão.....	2:408\$837	.....	2:408\$837
Despezas com a lancha da flotilha.....	368\$221	.....	368\$216
	151:638\$221	66:150\$554	216:808\$775

MINISTERIO DA MARINHA

MINISTERIO DA MARINHA:

TABELLA N. 79.

§ 1. Secretaria de Estado.

	MUNICIPIO DA CÔRTE.
<i>Pessoal.</i>	
Ministro e Secretario de Estado.....	11:999,790
Director Geral.....	7:200,000
Ditos de Secção.....	18:941,836
Primeiros Officiaes.....	15:697,835
Segundos ditos.....	12:636,827
Amanuenses.....	7:923,827
Praticantes.....	3:359,840
Official-archivista.....	3:998,959
Ajudante.....	1:778,653
Porteiro.....	2:400,000
Ajudante.....	1:596,636
Continuo.....	1:387,800
Correios.....	5:599,848
Gratificação aos Officiaes de gabinete do Ministro.....	2:490,840
Dita aos Correios em effectivo serviço.....	1:118,000
<i>Espediente.</i>	
Papel, pennas e mais objectos.....	1:430,180
Impressões e encadernações.....	13:651,080
<i>Diversas despezas.</i>	
Serventes.....	480,000
Cavalgadura aos Correios.....	1:200,000
Compra de collecções de leis.....	490,000
Luz, asseio e outros gastos miudos.....	768,800
	<b>116:164,860</b>

Natureza dos vencimentos.

Ordenados.....	71:875,262
Gratificações.....	26:269,538
	<b>98:144,800</b>

MINISTERIO DA MARINHA.

TABELLA N. 80.

§ 2. Conselho Naval.

	MUNICIPIO DA CÔRTE.
<i>Conselho.</i>	
Membros effectivos.....	48:934,612
Ditos adjuntos.....	1:235,710
<i>Secretaria.</i>	
Secretario.....	2:000,230
Primeiros Officiaes.....	3:000,000
Segundos ditos.....	2:590,992
Amanuenses.....	1:590,996
Porteiro-Continuo.....	600,000
Correio a pé.....	490,998
<i>Expediente.</i>	
Papel, pennas, etc.....	509,800
<i>Diversas despezas.</i>	
Servente.....	120,000
Luz, asseio e despezas miudas.....	80,000
<i>Quinta Secção da Secretaria de Estado.</i>	
Director.....	1:412,216
Primeiros officiaes.....	2:227,201
Segundos ditos.....	2:365,827
Amanuenses.....	1:374,192
Porteiro — continuo.....	560,485
Correio a pé.....	499,998
	<b>39:823,037</b>

Natureza dos vencimentos.

Ordenados.....	13:058,406
Gratificações.....	26:054,834
	<b>39:113,287</b>

MINISTERIO DA MARINHA.

TABELLA N. 81.

§ 3. Quartel-General da Marinha.

<i>Pessoal.</i>	MUNICIPIO DA CÔRTE.
Ajudante General.....	5:967\$730
Assistente do mesmo.....	3:399\$990
Secretario.....	2:985\$892
Officiaes.....	3:140\$984
Archivista.....	1:581\$063
Amanuenses.....	2:556\$435
Porteiro.....	780\$273
Continuo.....	477\$666
<i>Expediente.</i>	
Papel, pennas, etc.....	916\$850
Impressões e encadernações.....	4:330\$500
<i>Diversas despezas.</i>	
Serventes.....	531\$000
Luz, asseio e despezas miudas.....	456\$430
<i>Exame de derrotas.</i>	
Adjunto.....	1:440\$000
	<b>28:564\$817</b>

Natureza dos vencimentos.

Gratificações.....	22:330\$037
--------------------	-------------

TABELLA N. 82.

§ 4. Conselho Supremo Militar.

	MUNICIPIO DA CÔRTE.
Conselheiros.....	11:826\$114

Natureza dos vencimentos.

Gratificações.....	7:654\$838
Etapas.....	4:171\$276
	<b>11:826\$114</b>

MINISTERIO DA MARINHA.

TABELLA N. 83.

§ 3. Contadoria.

	MUNICIPIO DA CÔRTE.	BAHIA.	PERNAMBUCO.	MATO GROSSO.	TOTAL.
<b>PESSOAL.</b>					
<i>Contadoria.</i>					
Contador.....	6:249#996				6:249#996
Chefes de Secção.....	11:930#973				11:930#973
Primeiros Escripturarios.....	42:773#392				42:773#392
Segundos ditos.....	26:803#767				26:803#767
Terceiros ditos.....	22:194#703	3:887#500		994#792	27:076#993
Quartos ditos.....	19:690#892		669#468	881#660	21:242#020
Praticantes.....	5:443#737				5:443#737
Archivista.....	1:869#907				1:869#907
Porteiro.....	1:498#316				1:498#316
Ajudante.....	1:179#100				1:179#100
Continuos.....	2:983#728				2:983#728
<i>Addidos.</i>					
Segundo Escripturario.....	1:066#635				1:066#665
Ajudante do encarregado da Casa de Arrecadação.....	799#992				799#992
<i>Pagadoria.</i>					
Pagador.....	4:099#992				4:099#992
Fiel.....	1:624#992				1:624#992
<i>Expediente.</i>					
Papel, pennas, etc.....	3:119#854				3:119#854
Impressões e encadernações.....	829#780				829#780
<i>Diversas despesas.</i>					
Gastos miudos.....	1:407#050				1:407#050
	125:568#836	3:887#500	669#468	1:876#452	132:002#256

Natureza dos vencimentos.

	MUNICIPIO DA CÔRTE.	BAHIA.	PERNAMBUCO.	MATO GROSSO.	TOTAL.
Ordenados.....	95:875#353	3:125#000	530#268	1:876#452	99:530#623
Gratificações.....	24:336#797	762#500	139#200		25:238#497
	120:212#152	3:887#500	669#468	1:876#452	126:645#572

MINISTERIO DA MARINHA.

TABELLA N. 84.

§ 6. Intendencia e accessorios.

	MUNICIPIO DA CÔRTE.	BAHIA.	PERNAM-BUGO.	PARÁ.	MATO GROSSO.	TOTAL.
<i>Intendencia.</i>						
Intendente.....	3:340\$691					3:340\$691
Ajudante.....	3:999\$992					3:999\$992
Secretario.....	3:247\$688					3:247\$688
Officiaes.....	4:602\$773					4:602\$773
Amanuenses.....	1:788\$400					1:788\$400
Porteiro.....	1:470\$832					1:470\$832
Continuos.....	1:680\$177					1:680\$177
<i>Almoxarifados.</i>						
Almoxarifes.....	11:251\$076	2:163\$322	2:409\$084	1:980\$846	1:872\$214	19:796\$442
Dito addido.....	1:444\$093					1:444\$093
Fleis.....	4:840\$064	1:316\$061	999\$906	733\$738	738\$379	8:631\$047
Porteiro.....	2:106\$045	754\$510	882\$000			3:803\$445
Serventes.....	39:637\$450	1:378\$000	1:173\$000	1:498\$000	2:197\$500	39:883\$950
<i>Casa de Deposito.</i>						
Fleis.....	1:249\$992					1:249\$992
Guardas addidos.....	206\$666					206\$666
<i>Lancha, rebocador, etc.</i>						
Machinista.....	1:039\$837					1:039\$837
Patrões.....	1:525\$500					1:525\$500
Foguista.....	1:438\$000					1:438\$000
Marinheiros.....	2:560\$000					2:560\$000
Custeio da lancha a vapor.....	8:797\$372					8:797\$372
<i>Escaleres da Intendencia.</i>						
Patrão.....	988\$500					988\$500
Remadores.....	18:722\$300					18:722\$300
<i>Conselho de Compras.</i>						
Membros do Conselho.....	197\$439					197\$439
Agente Comprador.....	2:202\$934		748\$021			2:950\$955
Dito addido.....		774\$436				774\$436
<i>Expediente.</i>						
Papel, pennas, etc.....	3:081\$035		413\$400		50\$000	3:544\$135
Impressões e encadernações.....	1:974\$800					1:974\$800
<i>Diversas despesas.</i>						
Serventes.....	370\$100					370\$100
Luz, asseio e despesas miudas.....	705\$820					705\$820
<i>Despesa das provincias paga na Côrte.</i>						
Almoxarife de Mato Grosso.....	200\$000					200\$000
	115:823\$076	6:406\$910	6:717\$001	4:223\$004	4:855\$292	138:028\$892

Natureza dos vencimentos.

	MUNICIPIO DA CÔRTE.	BAHIA.	PERNAM-BUGO.	PARÁ.	MATO GROSSO.	TOTAL.	
Ordenados.....	30:200\$846	3:226\$638	3:199\$992	1:916\$092	4:808\$292	38:634\$188	
Gratificações.....	20:661\$883	1:047\$761	1:048\$909	808\$942		4:808\$292	23:567\$465
Diarias.....	49:943\$780	2:132\$500	2:055\$000	1:498\$000		53:629\$250	
	100:896\$449	6:406\$910	6:303\$901	4:223\$004	4:808\$292	122:639\$165	

MINISTERIO DA MARINHA.

TABELLA N. 85.

§ 7. Auditoria e Executoria.

<i>Pessoal.</i>	MUNICIPIO DA CÓRTE.
Auditor .....	3:600\$000
Ao mesmo como Fiscal, .....	279\$996
Escrivão .....	240\$000
Ao mesmo como Cartorario .....	240\$000
Meirinho .....	249\$996
Escrivão do mesmo .....	199\$994
Continuo .....	300\$000
 <i>Expediente.</i> 	
Papel, pennas, etc .....	100\$000
Despezas miudas .....	12\$000
	<b>5:221\$986</b>

Natureza dos vencimentos.

Ordenados .....	3:089\$990
Gratificações .....	2:019\$996
	<b>5:109\$986</b>



	MUNICIPIO DA CÔRTE.	ESPIRITO SANTO.	BAHIA.	SERGIPE.	ALAGÓAS.	PERNAMBUCO	PARAIBYBA	RIO GRANDE DO NORTE.
<b>CORPO DA ARMADA.</b>								
<b>PRIMEIRA CLASSE.</b>								
Almirante.....	6:386\$667							
Vice-Almirantes.....	9:416\$666							
Chefes de Esquadra.....	13:612\$667							
Chefes de Divisão.....	14:592\$664		3:065\$333					
Capitães de Mar e Guerra.....	33:119\$783		1:2:6\$666					
Capitães de Fragata.....	38:941\$708		7:480\$000			3:628\$000		53\$333
Capitães Tenentes.....	65:702\$794	420\$000	7:808\$907	1:624\$008	1:680\$000	1:430\$000		
Primeiros Tenentes.....	110:647\$593	200\$000	15:948\$699	300\$000	300\$000	5:111\$667		373\$000
Segundos Tenentes.....	53:814\$362		3:479\$000			1:400\$500		
<b>SEGUNDA CLASSE.</b>								
Capitães de Fragata.....	416\$667							
Capitães Tenentes.....	2:583\$336							
Primeiros Tenentes.....	1:763\$248							
Segundos Tenentes.....								
<b>COMPANHIA DOS GUARDAS-MARINHA.</b>								
Guardas-Marinha.....	23:346\$308		1:045\$006			1:460\$567		
Aspirantes.....	2:304\$100							
<b>CLASSES ANNEXAS.</b>								
<b>CORPO DE SAUDE.</b>								
Cirurgião-mór.....	7:199\$909							
Ditos de Esquadra.....	4:145\$334							
Ditos de Divisão.....	4:632\$333		4:200\$000					
Primeiros Cirurgiões.....	11:213\$302		4:800\$000					
Segundos ditos.....	10:351\$644	200\$000	3:562\$000	780\$498	810\$000	1:400\$000		
Primeiros Pharmaceuticos.....	1:316\$002		1:200\$000			410\$000	490\$000	
Segundos ditos.....	3:303\$687		1:200\$000					
<b>CORPO DE OFFICIAES DE FAZENDA.</b>								
Chefe.....	6:393\$330							
Officiaes de 1. <sup>a</sup> classe.....	9:888\$330							
Ditos de 2. <sup>a</sup> .....	10:636\$350		1:120\$567					
Ditos de 3. <sup>a</sup> .....	18:332\$711		175\$000					
Ditos de 4. <sup>a</sup> .....	11:491\$333		1:059\$443		640\$000	662\$000		
Amantuenses.....	4:977\$770							
<b>CORPO DE OFFICIAES MARINHEIROS.</b>								
Mestres de 1. <sup>a</sup> classe.....	7:944\$599							
Ditos de 2. <sup>a</sup> .....	10:292\$972		584\$534		80\$000	486\$000		
Guardiães.....	6:966\$428		541\$338		240\$000			
<b>OFFICIAES DE APITO.</b>								
Mestre de numero de não.....	216\$000							
<b>CORPO DE MACHINISTAS.</b>								
Machinistas de 1. <sup>a</sup> classe.....	37:786\$042							
Ditos de 2. <sup>a</sup> .....	29:376\$064		2:178\$888					
Ditos de 3. <sup>a</sup> .....	53:538\$125		1:603\$337			126\$667		
Ditos de 4. <sup>a</sup> .....	30:819\$222		1:463\$220			170\$000		
<i>Expediente.</i>								
Papel, pennas, livros, etc., para as Secretarias dos Corpos de Saude e de Fazenda.....	444\$320					893\$542		
Impressões e encadernações.....	43\$500							
<i>Diversas despesas.</i>								
Serventes.....	1:264\$392							
Luz, assoio e despesas miudas...	163\$280							
	665:828\$105	820\$000	60:412\$711	2:704\$506	3:780\$000	15:969\$942	490\$000	428\$333

MARINHA.

N. 86.

e Classes annexas.

CHARÁ.	PIACHY.	MARANHÃO.	PARÁ.	AMAZONAS.	S. PAULO.	PARANÁ.	SANTA CATHARINA.	S. PEDRO.	MATO GROSSO.	LONDRES.	TOTAL.
											6:3888667
							6008000				9:4168666
											14:2128667
											17:6878937
								1:4008000		2:2008300	37:9888481
			1:9208000				8008000	2:1608000			54:3838641
6738136		2:8008000	3:6638800	2:0318676			1:3078999	4:0308000	1:7608342	2:6608000	97:5148722
2:7978467	838780	3:7818000	7:2838328	2:6508008	2008000	6008000	2:0668669	10:8188335	1:4908993	2:4028334	166:4928866
4188334			3:9348493	8108673			1:8018667	9608000	78667	1:2448666	61:8778667
											116:667
											2:8888336
							4208000				1:7638248
											4208000
3308000			1:5958000				1508000				30:8278768
											2:5048100
											7:1998990
											4:1188334
											8:828335
1038333			9008000		8408000		7008000	3218000	1:1608004	1008000	21:538729
8108000	2108000		8408000	7468670		7008000	5608000	1:8208000	4478334		27:0888116
											2:808002
											4:008867
		8408000						3608000			6:3938330
								1:2008000		5508000	10:2488330
							1:4608000	7148999			20:3408947
			1:4018834	1268333		1608000	2108000	1:4368000			20:5298643
				2228000							10:9828612
											1:9778770
					4008000				1338332		8:4778931
2158109			4418331				9068661	3198998		4658779	0268160
2168888			2038333	7058149	2208802		808000	2938332			13:7628315
				3208000							8:8618319
											2168000
			5258000	4008000			4908498			1:5008000	40:7118539
3638053			3:2548434	1:5538334			8308000	3:0338326		5608000	40:4458766
6178385			1:7348166	2:8678785			7208999	1:7008000			62:458412
		1338332	1:5358332	1:0248129				2:7538840			39:9728504
											4448620
											4388600
											1:2648362
											1638280
6:5718705	838780	7:7618332	29:2028985	13:1448337	1:9808892	1:4608000	12:8228493	33:358830	4:9548672	11:6828770	882:4408992

Continuação da tabella — Corpo  
Recapi

	MUNICIPIO DA CORTE.	ESPIRITO SANTO.	BAHIA.	SERGIPE.	ALAGÓAS.	PERNAMBUCO.	PARAHYBA	RIO. GRANDE DO NORTE.
<b>CORPO DA ARMADA.</b>								
Primeira classe.....	347:667.5938	620.000	38:988.650	1:924.008	1:980.000	10:949.167		428.333
Segunda dita.....	4:468.251							
Companhia dos Guardas-Mari- nha.....	27:830.608		1:615.696			1:460.567		
<b>CLASSES ANNEXAS.</b>								
Corpo de Saude.....	42:332.373	200.000	20:052.000	780.408	840.000	1:510.000	400.000	
Dito de Officiaes de Fazenda.....	64:43.824		2:35.012		640.000	662.000		
Dito de Officiaes Marinheiros.....	25:203.999		1:135.002		320.000	486.000		
Officiaes de Apito.....	216.000							
Corpo de Machinistas.....	151:519.153		5:243.415			1:202.208		
Expediente e diversas despezas.	1:915.692							
	663:828.105	820.000	69:442.711	2:704.506	3:780.000	15:069.042	400.000	428.333

*da Armada e Classes annexas.*

tulação.

CEARÁ.	PIAUIHY.	MARANHÃO	PARÁ.	AMAZONAS	S. PAULO.	PARANÁ.	SANTA CATHARINA.	S. PEDRO.	MATO GROSSO.	LONDRES.	TOTAL.
3:888#937	83#780	6:581#000	16:801#326	5:495#387	200#000	600#000	6:576#335 420#000	10:398#335	3:214#002	8:507#000	473:898#144 4:855#251
330#000			1:595#000				150#000				33:031#868
943#333		210#000 840#000	1:740#000 1:401#834	746#670 348#333	840#000	700#000 160#000	1:260#000 1:370#000	2:141#000 3:710#999	1:607#338	100#000 550#000	76:713#312 76:478#002
431#997			614#664	705#440	940#892		986#661	613#330	433#332	465#779	31:728#005 216#000
980#438		133#332	7:080#131	5:845#548			2:059#497	7:487#166		2:060#000	183:533#218 1:915#092
6:571#705	83#780	7:764#332	20:202#055	13:141#357	1:980#892	1:460#000	12:822#103	33:350#830	4:954#672	11:682#779	882:449#392

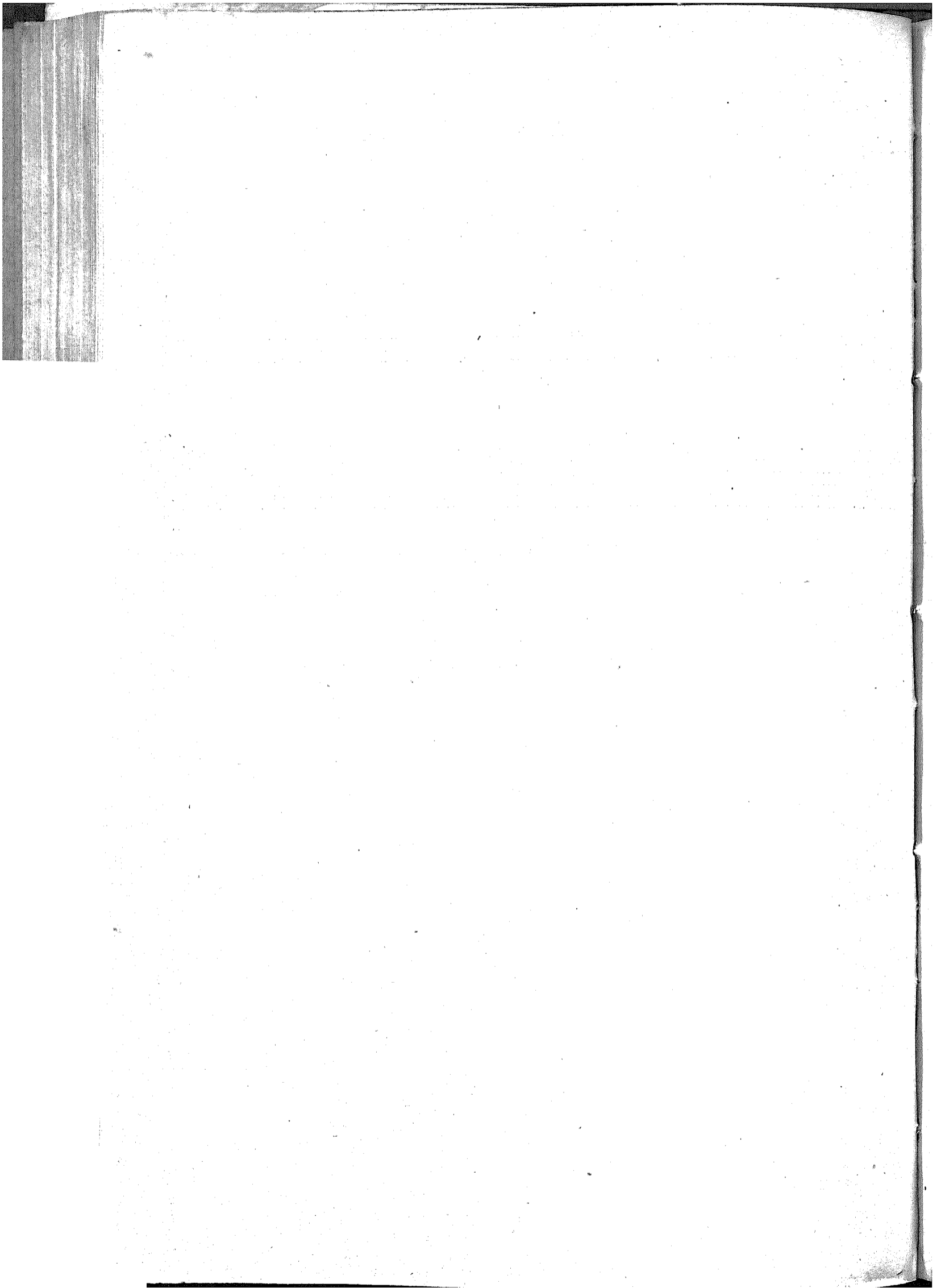

MINISTERIO DA MARINHA.

TABELLA N. 87.

§ 9. Batalhão naval.

ESTADO MAIOR E MENOR.		MUNICIPIO DA CÔRTE.
Commandante .....		3:600\$000
Major .....		1:866\$639
Ajudante .....		1:037\$666
Instructores .....		2:024\$999
Capellão .....		1:503\$996
Cirurgião .....		1:479\$662
Official de Fazenda .....		834\$666
Fiel .....		720\$000
Secretario .....		1:240\$000
Escreventes .....		1:204\$999
COMPANHIAS.		
Capitães (1. <sup>os</sup> Tenentes) .....		12:424\$882
Primeiros Sargentos .....		1:696\$300
Segundos ditos .....		1:647\$211
Cabos de Esquadra .....		1:341\$293
Pifaros .....		646\$032
Tambores .....		838\$675
Soldados .....		22:423\$620
ESCALER.		
Remadores .....		7:431\$500
EXPEDIENTE.		
Papel, pennas, etc .....		1:132\$464
DIVERSAS DESPEZAS.		
Munições de bocca .....		57:221\$292
Ditas navacs .....		432\$400
Compra de instrumentos de musica .....		130\$000
Fardamento e calçado .....		19:594\$451
Combustivel .....		6:762\$000
Engajamento e recrutamento .....		1:835\$820
Luz e despesas miudas .....		20\$300
		451:130\$907

Natureza dos vencimentos.

Soldo .....	41:522\$033
Gratificações .....	22:460\$147
	63:982\$180

§ 10. Corpo de Impe

	MUNICIPIO DA CÔRTE.	ESPIRITO SANTO.	BAHIA.	SERGIPE.	ALAGÔAS.	PER-NAMBUCO.	PARAHYBA.	RIO GRANDE DO NORTE.
<i>Estado-maior e menor.</i>								
Commandante.....	3:600\$000							
Segundo dito.....	1:999\$992							
Ajudante.....	1:813\$000							
Official de Fazenda.....	766\$000							
Fiel.....	928\$179							
Cirurgião.....	2:572\$302							
Instructor de infantaria.....	960\$000							
Secretario.....	1:199\$999							
Escreventes.....	1:063\$333							
Cozinheiro.....	226\$666							
Sargento-ajudante.....	425\$000							
Tambor-mór.....	46\$934							
Mestre de armas.....	208\$429							
Dito de aparelho.....	348\$326							
Dito carpinteiro.....	1:100\$000							
Dito serralheiro.....	1:323\$000							
<i>Companhias.</i>								
Capitães (1. <sup>os</sup> Tenentes).....	11:768\$014							
Primeiros Sargentos.....	1:264\$749							
Segundos ditos.....	770\$637							
Forrieis.....	1:332\$640							
Cabos.....	2:567\$139							
Marinheiros de 1. <sup>a</sup> classe.....	5:789\$893							
Ditos de 2. <sup>a</sup> .....	6:478\$209							
Ditos de 3. <sup>a</sup> .....	6:468\$349							
Grumetes.....	12:801\$166							
<i>Companhias de aprendizes marinheiros.</i>								
Commandantes.....	1:999\$991	584\$272	1:999\$992	753\$552	499\$998	1:999\$992	499\$998	727\$775
Tenentes.....	766\$666							
Cirurgiões.....	2:700\$080	2:070\$164	1:706\$167	1:807\$247	1:800\$000	546\$218	1:382\$427	602\$008
Capellães.....	1:503\$996		1:302\$396	1:503\$063	999\$996	199\$992		
Officiaes de Fazenda.....	319\$992	969\$912	1:150\$992	1:322\$211	079\$992	1:070\$992	1:422\$129	732\$770
Fiels.....	566\$250	678\$30	600\$915	535\$410	075\$000	558\$222	1:070\$277	500\$250
Enfermeiros.....		600\$000	597\$180	600\$000	420\$832		345\$550	99\$999
Mestres.....	782\$994	998\$664	923\$888	918\$655	538\$918	673\$327	959\$984	859\$992
Ditos de armas.....		60\$604	214\$740				211\$557	224\$996
Ditos de escola.....		240\$009						
Ditos extranumerarios.....								
Guardiães.....		777\$996	1:301\$166	833\$692	1:192\$322	704\$708	1:073\$823	643\$992
Cozinheiros.....	247\$332	300\$000	298\$308	505\$000	283\$333	295\$002	299\$999	299\$999
Cabos.....	338\$861				200\$000			
Marinheiros de 1. <sup>a</sup> , 2. <sup>a</sup> e 3. <sup>a</sup> classes.....		366\$082	1:817\$820	515\$371	465\$052	828\$109	686\$038	512\$000
Aprendizes.....	7:954\$530	1:097\$510	5:343\$887	616\$640	3:610\$200	4:642\$000	2:934\$000	3:568\$820
Grumetes.....					42\$000			
Serventes.....				196\$800	81\$566			95\$833
<i>Lancha a vapor.</i>								
Machinista.....	702\$331							
<i>Despezas geraes.</i>								
Rações.....	72:395\$122	7:456\$211	23:904\$155	45:584\$035	17:310\$159	10:682\$032	21:181\$038	25:997\$449
Combustivel.....	6:367\$284							
Fardamento, calçado, etc.....	88:622\$720							
Medicamentos e dietas.....			11:945\$900	1:466\$100	5:985\$450	8:591\$179	14:011\$000	6:896\$820
Lavagem de roupa da enfermaria.....				949\$051	441\$804		712\$083	160\$130
Utensilios, moveis e concerto dos mesmos.....				253\$060	202\$726		87\$670	194\$240
Instrumentos de musica e concerto dos mesmos.....	38\$800	49\$100	1:053\$720	137\$000	871\$860	344\$230		266\$500
Objectos e generos diversos.....	20\$000							
Compra e concerto de escaleres.....				2:305\$544			1:938\$580	
Custo e remessa de uma bomba de apagar incendios.....					113\$040			
Sobresalentes, munições navaes e de guerra.....	2:385\$835	820\$699		2:201\$998	777\$397	80\$260	1:180\$320	1:911\$100
Materias oleosas, macas, madeiras, etc.....								
Reparos, pinturas, etc.....								
Livros, objectos de expediente, impressões, etc.....	490\$045	102\$518	271\$460	161\$800	239\$800	329\$250	251\$220	1:080\$920
Premios a menores.....			400\$000		100\$000			
Engajamento e recrutamento.....	2:276\$677	1:400\$000						
Aluguel de casas.....				150\$000		600\$000		2:608\$000
Concertos do patacho Iguassú.....				83\$000	2:400\$000			
Acquisição de duas imagens.....				370\$720				
Agua, luz e despezas miudas.....	101\$080			939\$120	53\$760	45\$000	1:340\$025	

DA MARINHA.

N. 88.

riaes Marinheiros.

GEARÁ.	PIAUHY.	MA-RANHÃO.	PARÁ.	AMAZONAS.	S. PAULO.	PARANÁ.	SANTA CATHARINA.	S. PEDRO.	MATO GROSSO.	LONDRES.	TOTAL.
									2:097,779		3:697,779
											4:999,000
											1:81,000
									2:268,881		3:037,881
									892,491		1:820,670
									1:140,898		3:722,298
											960,000
											1:19,899
											1:063,333
									318,333		814,999
									352,002		394,002
											468,334
									60,000		265,429
											348,326
											1:100,000
											1:325,000
											11:768,014
									884,002		1:848,749
									586,407		1:357,104
									104,007		1:436,707
									729,880		3:297,019
							12,000		2:489,138		8:000
							10,000		1:088,404		7:196,613
							32,000		1:52,528		8:028,533
							39,466				12:549,312
											15:736,296
											2:893,330
											23:218,592
											10:874,226
											17:422,161
											10:785,705
											6:188,542
											13:75,147
											1:82,200
											1:351,530
											4:35,532
											15:261,829
											5:494,723
											4:44,538
											9:550,927
											51:66,769
											6:3,893
											470,032
											702,331
											352:96,834
											9:56,108
											173:815,554
											5:856,211
											1:206,532
											8:971,130
											2:034,765
											7:081,84
											1:7,390
											1:332,407
											1:176,334
											1:214,000
											485,463
											5:163,233
											14:00,000
											7:432,877
											11:5,766
											370,720
											4,800
											4:875,233

BALANÇO 28.



Continuação da tabella — Corpo

	MUNICIPIO DA CÔRTE.	ESPIRITO SANTO.	BAHIA.	SERGIPE.	ALAGÔAS.	PERNAMBUCO.	PARAHYBA	RIO GRANDE DO NORTE.
DESPEZA DE UMAS PROVINCIAS PAGA NA CORTE OU EM OUTRAS.								
Companhias de Aprendizes.								
Commandante da Companhia de Aprendizes da Provinca das Alagoas .....			116\$000					
Dito da de Santa Catharina .....	351\$108							
Cirurgião da da Parahyba .....	219\$200							
Dito da do Piahy .....	41\$600							
Dito da do Rio Grande do Norte .....	56\$600							
Dito da do Parana .....	323\$800							
Dito da de Sergipe .....	477\$040							
Official de Fazenda da das Alagoas .....	169\$333		180\$000					
Dito da de Pernambuco .....	145\$030							
Dito da da Parahyba .....	140\$000							
Dito da do Rio Grande do Norte .....	310\$000							
Dito da do Piahy .....	310\$000							
Dito da de S. Paulo .....	506\$000							
Dito da do Parana .....	987\$774							
Dito da de Santa Catharina .....	240\$000							
Dito da de S. Pedro .....	685\$871							
Dito da de Mato Grosso .....	930\$000							
Commissario de 2. <sup>a</sup> classe reformado da de S. Paulo .....	359\$813							
Fiel da de Pernambuco .....	12\$000							
Dito da do Ceara .....	20\$000							
Dito da do Parana .....	180\$000							
Dito da de S. Paulo .....	91\$087							
Dito da do Parana .....	40\$000							
Enfermeiro da das Alagoas .....	41\$000							
Dito da de S. Pedro .....	12\$221							
Mestre da do Parana .....	225\$000							
Dito extranumerario da das Alagoas .....	137\$706							
Dito dito da do Ceara .....	20\$000							
Dito dito da de S. Paulo .....	99\$315							
Dito dito da de S. Pedro .....	200\$000							
Guardião da de Sergipe .....	23\$000							
Dito da de Pernambuco .....	218\$116							
Dito da da Parahyba .....	499\$813							
Dito da do Rio Grande do Norte .....	130\$333							
Dito da do Piahy .....	10\$000							
Dito da do Maranhão .....	138\$218							
Dito da do Amazonas .....	161\$000							
Dito da do Parana .....	31\$600							
Dito da de Santa Catharina .....	669\$255							
Dito da de S. Pedro .....	338\$191							
Furrieis da de Mato Grosso .....	16\$533							
Marinheiros de 1. <sup>a</sup> classe, dito dito .....	18\$599							
Ditos de 2. <sup>a</sup> dito dito .....	102\$600							
Ditos de 3. <sup>a</sup> dito dito .....	80\$497							
Munições navaes para a do Rio Grande do Norte .....	40\$000							
Fardamento para a de Mato Grosso .....	14:296\$390							
	282:363\$561	18:011\$884	53:288\$382	34:761\$575	39:995\$106	41:104\$003	51:568\$338	47:526\$878

Natureza dos

	MUNICIPIO DA CÔRTE.	ESPIRITO SANTO.	BAHIA.	SERGIPE.	ALAGÔAS.	PERNAMBUCO.	PARAHYBA	RIO GRANDE DO NORTE.
Soldo .....	504\$000	2:886\$332	8:773\$629	2:738\$229	5:335\$081	5:957\$443	3:620\$038	4:800\$820
Gratificações .....	94:828\$605	5:216\$368	8:939\$518	7:401\$918	6:163\$728	5:470\$709	7:215\$744	4:093\$809
	95:332\$605	8:132\$700	17:713\$147	10:140\$147	11:498\$809	11:428\$152	10:865\$782	8:984\$129



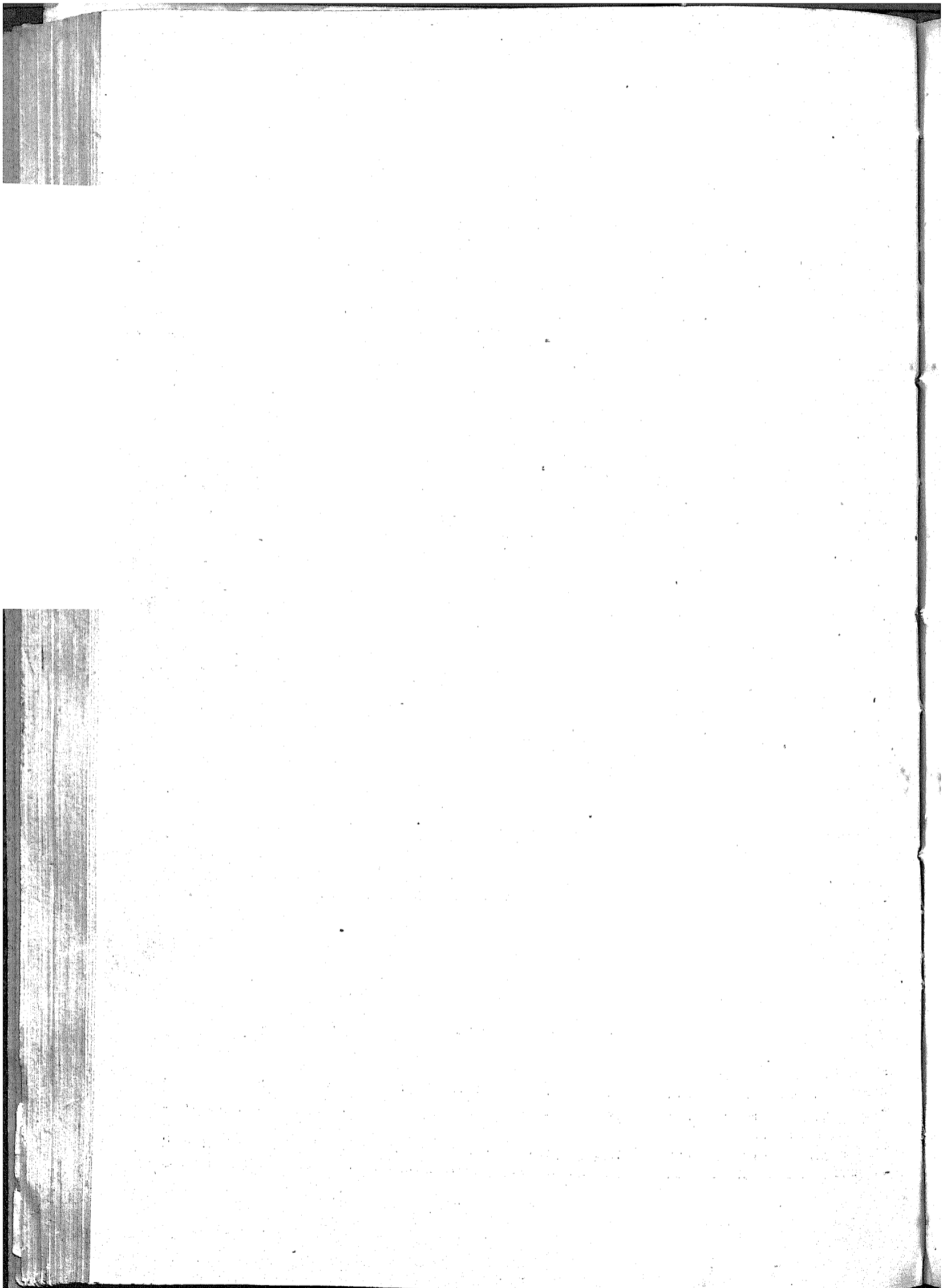

MINISTERIO DA MARINHA.

TABELLA N. 89.

§ 11. Companhia de Invalidos.

	MUNICIPIO DA CÔRTE.	BAHIA.	ALAGÔAS.	PERNAMBUCO.	RIO GRANDE DO NORTE.	GEARÁ.	PARÁ.	S. PAULO.	PARANÁ.	SANTA CATARINA.	TOTAL.
<i>Corpo de Imperiaes Marinheiros.</i>											
Primeiros sargentos. Imperial marinheiro de 1. <sup>a</sup> classe.....				110\$800	345\$000			216\$000			435\$800
Dito de 2. <sup>a</sup> .....	286\$000			144\$000							345\$000
Dito de 3. <sup>a</sup> .....	76\$533			232\$000							220\$533
Grumetes.....	192\$000	34\$656		108\$970			60\$000				453\$656
<i>Batalhão naval.</i>											
Soldado.....			182\$500								182\$500
<i>Marinhagem.</i>											
Segundos marinheiros.....	230\$800										230\$800
Praças.....									156\$000		156\$000
Grumetes.....	30\$000										30\$000
<i>Corpo de Machinistas.</i>											
Foguistas.....										722\$000	722\$000
<i>Extincto Corpo de Artilharia de marinha.</i>											
Soldado.....						36\$500					36\$500
<i>Despezas geraes.</i>											
Rações.....	11\$200	400\$200		708\$201							828\$601
Fardamento.....	157\$910										157\$910
	981\$443	428\$539	182\$500	1:342\$971	345\$000	36\$500	60\$000	216\$000	156\$000	722\$000	4:470\$933

Natureza dos vencimentos.

	MUNICIPIO DA CÔRTE.	BAHIA.	ALAGÔAS.	PERNAMBUCO.	RIO GRANDE DO NORTE.	GEARÁ.	PARÁ.	S. PAULO.	PARANÁ.	SANTA CATARINA.	TOTAL.
Soldo.....	815\$333	310\$339	36\$500	634\$770	103\$000	36\$500	60\$000	216\$000	156\$000	576\$000	3:010\$442
Rações.....	11\$200		140\$000	708\$201	146\$000					146\$000	1:157\$401
	826\$533	310\$339	182\$500	1:342\$971	345\$000	36\$500	60\$000	216\$000	156\$000	722\$000	4:206\$843

	MUNICIPIO DA CÓRTE.	RIO DE JANEIRO.
<i>Inspecção.</i>		
Inspector.....	6:000\$000	.....
Vice-Inspector.....	2:799\$993	.....
Ajudantes.....	6:340\$920	.....
<i>Secretaria.</i>		
Secretario.....	2:996\$548	.....
Officiaes.....	7:155\$315	.....
Amanuenses.....	4:763\$938	.....
Porteiro.....	1:189\$364	.....
Continuos.....	1:597\$972	.....
<i>Direcções.</i>		
Director das construcções navaes.....	5:462\$363	.....
Ajudante.....	3:522\$380	.....
Director das officinas de machinas, etc.....	5:638\$918	.....
Ajudante.....	4:160\$160	.....
Director das obras civis e militares.....	5:999\$990	.....
Ajudante.....	2:400\$000	.....
Director de artilharia.....	6:000\$000	.....
Ajudante.....	2:661\$290	.....
<i>Diversos empregados.</i>		
Cirurgião.....	2:299\$992	.....
Capellão.....	999\$996	.....
Professor de geometria applicada ás artes.....	1:800\$000	.....
Dito de primeiras letras.....	1:497\$303	.....
Ajudante.....	892\$740	.....
Desenhadores.....	7:196\$720	.....
Constructor.....	.....	.....
Patrão-mór.....	2:400\$000	.....
Escrevente do mesmo e das direcções.....	7:201\$933	.....
Ditos das officinas.....	13:200\$929	.....
Apontadores.....	14:399\$393	.....
Patrão das galeotas.....	1:800\$000	.....
Porteiro do Arsenal.....	1:500\$000	.....
Ajudante.....	1:200\$000	.....
<i>Cordoaria.</i>		
Director.....	1:747\$774	.....
<i>Companhia de aprendizes artifices.</i>		
Commandante.....	866\$664	.....
Ajudante.....	.....	.....
Official de Fazenda.....	1:259\$444	.....
Fiel.....	1:350\$000	.....
Mestre de musica.....	960\$000	.....
Primeiro e Segundo Sargentos.....	.....	.....
Guarda (Sargento-ajudante).....	880\$000	.....



	MUNICIPIO DA CÔRTE.	RIO DE JANEIRO
Guardas.....	3:584,581	
Encarregado do armamento e equipamento.....	448,500	
Enfermeiro.....	424,277	
Cozinheiro.....	400,000	
Ajudante.....	253,333	
Serventes.....	1:355,307	
Porteiro.....	600,000	
Aprendizes.....		
<b>SERVIÇO GERAL.</b>		
Patrões dos escaleres.....	11:164,900	
Remadores de 1. <sup>a</sup> , 2. <sup>a</sup> e 3. <sup>a</sup> classes.....	55:164,200	
Patrões e remadores.....		
<i>Corpo de Bombeiros.</i>		
Encarregado.....		
Praças.....	1:404,000	
<i>Serviço de vigia.</i>		
Guardas.....	14:404,000	
<b>OFFICINAS.</b>		
<b>DE MACHINAS.</b>		
Empregados e operarios.....	545:883,208	
<b>DE CONSTRUÇÃO NAVAL.</b>		
Empregados e operarios.....	868:318,717	
<b>AVULSAS.</b>		
<i>Apparelho e velame, artilharia, cordoaria, etc.</i>		
Empregados e operarios.....	194:053,396	
<i>Sem distincção.</i>		
Empregados e operarios do Arsenal do Ladarío.....		
<i>Dique Imperial.</i>		
Mestre.....	1:485,873	
Machinista de 1. <sup>a</sup> classe.....	1:596,688	
Foguistas.....	1:512,400	
Escrevente.....	600,000	
Guardas.....	1:690,500	
Serventes.....	1:001,000	

*bella — Arsenaes.*

BAHIA.	PERNAMBUCO.	PARÁ.	SANTA CATHARINA.	S. PEDRO.	MATO GROSSO	LONDRES.	TOTAL.
1:207#500	1:181#108	2:246#000 323#037					8:219#189 771#537 424#277
360#000	352#000	341#000					1:456#000 253#333
584#000	620#600	668#000					3:227#907 600#000
3:556#400	2:695#000	5:041#100					11:292#500
3:584#736 20:386#185	2:710#100 20:061#683	15:031#100			4:470#960		17:459#736 95:612#068 19:522#060
730#000		99#500					829#500 1:404#000
6:571#000	2:826#674				4:473#000		28:274#674
109:340#127	39:763#518	32:271#656					697:258#509
118:718#155	61:583#750	58:107#152	730#000				1.107:547#774
30:504#800	16:473#392	10:968#500					252:000#088
					95:441#660		95:441#660
							1:485#873 1:596#688 1:512#400 600#000 1:690#500 1:001#000

BALANÇO 30



	MUNICIPIO DA CÓRTE.	RIO DE JANEIRO.
<i>Dique de Santa Cruz.</i>		
Machinista.....	603\$332	.....
Foguistas.....	1:229\$200	.....
Guardas.....	1:910\$500	.....
Serventes.....	966\$500	.....
<i>Galcoia Imperial.</i>		
Commandante.....	3:614\$867	.....
Machinistas de 1. <sup>a</sup> classe.....	1:345\$992	.....
Foguistas.....	2:340\$000	.....
Mestres de 1. <sup>a</sup> classe.....	499\$992	.....
Carvoeiros.....	324\$000	.....
Praças de marinhagem.....	14:736\$177	.....
<i>Trem Naval.</i>		
Almoxarife.....	459\$067	.....
Escrivão.....	1:191\$666	.....
Mestre de 1. <sup>a</sup> classe.....	251\$216	.....
Fiel.....	300\$000	.....
Serventes.....	2:118\$000	.....
<i>Cabrea a vapor.</i>		
Mestre extranumerario.....	746\$424	.....
Machinistas.....	1:763\$333	.....
Foguistas.....	2:052\$000	.....
Guardião extranumerario.....	30\$833	.....
Praças de marinhagem.....	33:449\$785	.....
<i>Lanchas e vapores.</i>		
Machinistas.....	9:399\$605	.....
Foguistas.....	8:423\$500	.....
Cozinheiro.....	246\$589	.....
<i>Galés.</i>		
Sentenciados.....		.....
<i>Lancha « Bomfim ».</i>		
Machinista de 3. <sup>a</sup> classe extranumerario.....		.....
Primeiros marinheiros.....		.....
Patrão.....		.....
Foguista.....		.....
DEPOSITOS.		
<i>Machinas.</i>		
Encarregado.....	963\$333	.....
Fiel.....	720\$000	.....



	MUNICIPIO DA CÔRTE.	RIO DE JANEIRO.
<i>Construção Naval.</i>		
Encarregado.....	2:066\$667	
Fiel.....	1:500\$000	
<i>Laboratorio.</i>		
Encarregado.....	956\$667	
Fiel.....	656\$000	
<i>Cordoaria e avulsas.</i>		
Encarregado.....	1:940\$000	
Fiel.....	630\$000	
<i>Companhia de Artifices Militares.</i>		
Commandante.....	333\$334	
Fiel.....		
Artifices.....		
<i>Escola de machinistas.</i>		
Professores.....	2:912\$360	
Escrepturario.....	800\$000	
Porteiro.....	600\$000	
Serventes.....	280\$000	
DESPEZA DAS PROVINCIAS PAGA NA CÔRTE.		
Secretario da Inspeção do arsenal do Ladario.....	333\$333	
Director das construcções navaes do de Pernambuco.....	1:397\$222	
Dito das officinas de machinas do de Mato Grosso.....	1:800\$000	
Commandante da companhia de aprendizes artifices da Côrte.....		
Dito da do Pará.....	\$942	
Operarios do Arsenal do Ladario.....	61\$730	
Ditos do estabelecimento naval de Itaquí.....	20:159\$825	
Patrão-mór da barra da Guaratiba, na Provincia do Rio de Janeiro.....	180\$000	
<i>Diversas despesas.</i>		
Munições de bocca e ditas navaes.....	45:558\$441	
Machinas e ferramentas; material para o concerto das machinas e caldeiras dos vapores e aquisição de outros objectos necessarios ás officinas.....	253:223\$819	
Material de construção naval, compra, concerto e fabrico de navios e embarcações miudas.....	117:978\$500	5\$000
Gratificação a tres machinistas contractados para as corvetas <i>Sete de Setembro</i> , <i>Guanabara</i> e canhoneira <i>Parnahyba</i> .....		
Dita ao constructor E. J. Reed por serviços profissionais.....		
Duas portas-caixões do Dique Imperial e mais despesas de trabalhos hydraulicos inherentes ao ajustamento das mesmas.....	25:500\$000	
Assentamento de dous guindastes no pavimento superior e no caes da 3. <sup>a</sup> Secção do Almoxarifado da Marinha da Côrte.....	3:940\$000	
Combustivel.....	132:110\$800	
Fardamento para as companhias de aprendizes e artifices militares.....	4:968\$107	
Gastos feitos por conta da construção do encouraçado <i>Independencia</i> .....		
Saldo da importancia das machinas do mesmo encouraçado.....		
Despendido com o mesmo encouraçado no dique de Chatam.....		

*bella — Arsenaes.*

BAHIA.	PERNAMBUCO.	PARÁ.	SANTA CATHARINA.	S. PEDRO.	MATO GROSSO.	LONDRES.	TOTAL.
							2:066\$667
							4:500\$000
							9\$6\$667
							656\$000
							1:940\$000
							630\$000
							333\$334
675\$000							675\$000
5:466\$360							5:466\$360
							2:912\$360
							800\$000
							600\$000
							280\$000
							333\$333
							1:397\$222
							1:800\$000
7\$222							7\$222
							5942
							61\$730
							29:159\$825
							180\$000
24:478\$819	10:396\$023	10:397\$390			80\$000		90:910\$645
60:653\$919	1:218\$764	12:650\$502			10:287\$460		340:034\$464
89:189\$051	6:130\$290	8:708\$052	1:116\$000	2:073\$000	4:283\$360		229:483\$253
						3:394\$149	3:394\$149
						34:080\$000	34:080\$000
							25:500\$000
							3:940\$000
					4:408\$875		139:640\$994
7:005\$800	522\$158	2:599\$161					16:293\$707
	1:733\$120	2:566\$680					415:757\$222
						415:757\$222	415:757\$222
						54:974\$296	54:974\$296
						2:427\$296	2:427\$296

BALANÇO 31.

*Continuação da ta*

	MUNICIPIO DA CÔRTE.	RIO DE JANEIRO.
Luz e utensilios para o Arsenal e suas dependencias.....	28:647#965	.....
Diarias ao encarregado dos animaes.....	820#662	.....
Armamento, esquipamento e instrumentos de musica, etc.....		.....
Custo e remessa de diversos generos para supprimento do Almojarifado da Côrte.....		.....
Dito idem idem para o da Bahia.....		.....
Serragem de madeira para o Arsenal de Marinha da Côrte.....	2:124#302	.....
Lavagem e concerto da roupa dos aprendizes.....	3:353#265	.....
Papel, pennas, publicações, livros e outros artigos de expediente, etc.....	7:411#204	.....
Despeza com a entrada e estadia no dique do Commercio do transporte de guerra <i>Leopoldina</i> .....	5:518#400	.....
Idem idem idem <i>Werneck</i> .....	8:395#600	.....
Idem idem idem <i>Madeira</i> .....	4:377#600	.....
Idem das estadias no dique Imperial dos encouraçados <i>Sete de Setembro, Solimões,</i> <i>Javary</i> e transporte <i>Purus</i> .....	30:378#200	.....
Agua e despezas miudas.....	892#680	.....
	2.619:921#087	5#000

Natureza dos

	MUNICIPIO DA CÔRTE.
Soldo.....	.....
Ordenados.....	49:345#117
Gratificações.....	161:704#630
Diarias.....	1.731:671#825
	1.942:721#572

*bella — Arsenaes.*

BAHIA.	PERNAMBUCO.	PARÁ.	SANTA CATHARINA.	S. PEDRO.	MATO GROSSO.	LONDRES	TOTAL.
12:831#245	2:723#890	1:687#985			460#850		46:351#935
		7:751#510			873#000		873#000
						71:059#592	8:572#172
						58:705#075	71:059#592
1:670#480	642#100	2:374#095					58:705#075
3:024#035	2:814#476	1:602#281			389#000		2:124#302
							8:039#940
							15:440#996
							5:518#400
							8:395#600
							4:377#600
		717#637					30:378#200
							1:610#317
552:351#025	204:418#934	207:434#776	1:846#000	2:073#000	144:128#976	640:397#630	4.372:576#428

vencimentos.

BAHIA.	PERNAMBUCO.	PARÁ.	SANTA CATHARINA.	MATO GROSSO.	TOTAL.
77#400					77#400
17:527#111	10:149#109	14:344#411		27:904#771	119:270#519
36:001#347	21:334#285	19:668#349		95:441#660	238:708#611
299:891#818	146:734#717	23:006#200	730#000		2.297:476#220
353:497#676	478:218#111	57:018#960	730#000	123:346#431	2.655:532#750

MINISTERIO  
TABELLA  
§ 13. Capitánias

	MUNICIPIO DA CÔRTE.	RIO DE JANEIRO.	ESPIRITO SANTO.	BAHIA.	SERGIPE.	ALAGÔAS.	PERNAMBUCO.	PARAHYBA	RIO GRANDE DO NORTE.	CEARÁ.
<b>Capitánias.</b>										
<i>Pessoal.</i>										
Capitão do porto.....	3:999\$996		2:017\$168	1:972\$210	2:220\$933	2:199\$096	2:499\$982	2:199\$096	1:225\$328	2:055\$721
Ajudante do Capitão do porto.....	1:800\$000			559\$099			739\$016			
Secretario.....	276\$387		397\$615	399\$996	399\$996	399\$996	399\$996	399\$996	389\$998	378\$885
Escrevente.....					600\$000				165\$000	
Empregados nas diligências.....	1:095\$000		365\$000	365\$000	365\$000	365\$000	519\$000	365\$000	365\$000	528\$000
Encarregado dos moveis e asseio da Capitania.....					600\$000	359\$000		319\$992	600\$000	294\$214
Patrão-mór.....										
Mestre constructor encarregado das madeiras.....						548\$600				
<b>Soccorros e mais serviços da Capitania.</b>										
<i>Lanchas e escaleres.</i>										
Patrões.....	1:912\$400		1:669\$964	1:008\$000	360\$000	362\$000	504\$000	360\$000	360\$000	300\$000
Remadores.....	13:419\$800		4:135\$821	5:730\$000	2:362\$663	2:842\$452	5:033\$000	2:400\$000	2:400\$000	2:026\$646
Machinista.....					474\$611			1:684\$496		
Foguista.....					716\$660			866\$000		
Rebocador Guarany.....										
Gratificação aos Officiaes e soldo da marinhagem.....	5:735\$699									
<b>Delegacias.</b>										
Delegado do Capitão do porto.....		1:200\$000								
Escrevente.....		216\$000								
Amanuense.....										
Fiel.....		300\$000								
Patrão.....										
Remadores.....										
<b>Praticagem da barra.</b>										
Administrador.....										
Escrivão.....										240\$000
Praticos-móres.....										480\$000
Praticos.....		144\$000			1:200\$000					
Patrões.....		365\$000			420\$000					
Remadores.....		1:752\$000								120\$000
Praticantes.....										
Vigias.....										
Carpinteiros.....										
Primeiros marinheiros.....					360\$000					
Segundos ditos.....					1:410\$000					
Atalajadores.....					1:080\$000					
<b>Expediente.</b>										
Papel, pennas, etc.....	99\$070	40\$000	102\$640			170\$120	38\$800	115\$110	156\$780	59\$560
Impressões, encadernações e publicações.....			57\$030		52\$000	69\$700	73\$900			101\$700
<b>Diversas despesas.</b>										
Serventes.....	352\$000									
Aluguel de casas e armazens.....		180\$000	240\$000		800\$000				204\$000	1:200\$000
Compra, concerto e custeio das embarcações e objectos navaes e outros necessarios ao serviço da Capitania, Delegacias e praticagem da barra.....	5:480\$470		2\$000	551\$916	195\$840	670\$550	107\$700	1:985\$396	205\$360	421\$000





*Continuação da tabella*

	MUNICIPIO DA CÔRTE.	RIO DE JANEIRO.	ESPIRITO SANTO.	BAHIA.	SERGIPE.	ALAGÔAS.	PERNAMBUCO.	PARAHYBA	RIO GRANDE DO NORTE.	CEARÁ.
Compra e concerto de moveis.....										
Rações.....	4:209\$285									
Repáros, pintura, etc.....									174\$800	
Despezas com o balisamento do porto de S. Francisco.....								160\$000		
Combustivel.....										
Publicação de editaes.....										
Despezas miudas, agua e luz.....	147\$992		29\$200			59\$600	40\$120	48\$000	4\$320	105\$000
<i>Despeza de uma provincia paga em outra</i>										
Mestre de 2. <sup>a</sup> classe encarregado dos objectos da Fazenda na capital do Piauí.....										
<i>Despeza das Provincias paga na Côrte.</i>										
Capitão do porto do Espirito Santo.....	30\$855									
Dito idem da Bahia.....	526\$819									
Dito idem de Pernambuco.....	23\$213									
Dito idem do Rio Grande do Norte.....	960\$000									
Dito idem do Ceará.....	23\$693									
Dito idem do Pará.....	120\$000									
Machinistas de 3. <sup>a</sup> classe de Sergipe.....	1:200\$000									
Dito idem de Santa Catharina.....	96\$704									
Munições navaes para a de S. Paulo.....	30\$000									
Dito idem para a de S. Pedro.....	160\$000									
	41:704\$083	4:197\$000	9:016\$138	10:587\$121	14:196\$703	8:047\$314	9:986\$114	10:903\$986	6:730\$586	8:850\$726

Natureza dos

	MUNICIPIO DA CÔRTE.	RIO DE JANEIRO.	ESPIRITO SANTO.	BAHIA.	SERGIPE.	ALAGÔAS.	PERNAMBUCO.	PARAHYBA.	RIO GRANDE DO NORTE.	CEARÁ.
Ordenados.....			837\$587		399\$996	788\$996		470\$988	500\$998	1:033\$099
Gratificações.....	13:612\$742	1:716\$000	2:527\$160	2:932\$205	12:383\$867	2:199\$996	4:188\$594	3:258\$492	2:185\$328	2:055\$721
Diarias.....		2:117\$000	365\$010	365\$000	365\$000	913\$600	5:537\$000	365\$000	530\$000	525\$000
Soldadas.....	17:802\$524		4:853\$521	6:738\$000		3:204\$452		4:200\$000	2:760\$000	3:286\$646
	31:416\$266	3:833\$000	8:885\$268	10:035\$205	13:148\$863	7:077\$044	9:725\$594	8:303\$480	5:985\$326	6:903\$466

*Capitanias de Portos.*

PIAUHY.	MARANHÃO.	PARÁ	AMAZONAS.	S. PAULO.	PARANÁ.	SANTA CATHARINA.	S. PEDRO.	MATO GROSSO.	TOTAL.
225\$750 36\$400	77\$860 8\$160	587\$020	44\$360	12\$000		109\$500			389\$970 4:930\$365 174\$800
		19\$522 19\$200				185\$160			185\$160 179\$522 19\$200
51\$240	107\$900		88\$330			79\$700			824\$422
	170\$000								170\$000
									30\$555 526\$819 23\$213
									960\$000 28\$693 120\$000
									1:200\$000
									96\$704
									30\$000
									160\$000
9:771\$451	15:102\$570	10:373\$719	7:000\$763	8:386\$109	6:554\$284	24:080\$382	55:332\$647	6:781\$193	272:211\$949

vencimentos.

PIAUHY.	MARANHÃO.	PARÁ.	AMAZONAS.	S. PAULO.	PARANÁ.	SANTA CATHARINA.	S. PEDRO.	MATO GROSSO.	TOTAL.
399\$996 4:742\$925	990\$994 2:923\$328	757\$218 4:374\$828	2:380\$200 3:256\$303	790\$969 4:379\$000	399\$996 3:235\$473	399\$996 16:946\$763	699\$960 52:220\$895	599\$996 2:319\$997	11:456\$989 131:459\$817
358\$000 2:085\$000	331\$000 6:074\$100	9:747\$000			2:047\$499 311\$000	365\$000 4:344\$000	271\$000	3:302\$200	27:507\$299 55:692\$143
7:585\$921	10:328\$722	14:879\$046	5:636\$703	5:178\$969	6:024\$568	22:055\$759	53:191\$855	6:222\$193	236:116\$218

MINISTERIO DA  
TABELLA  
§ 14. Força

	MUNICIPIO DA CÔRTE.	ESPIRITO SANTO.	BAHIA.	SERGIPE.	ALAGÔAS.	PERNAM- BUGO.
Gratificações a Officiaes da Armada e Classes annexas.	719:778#434	.....	87:426#658	118#306	.....	23:626#636
Vencimentos das praças de pret do Corpo de Impe- riaes Marinheiros.....	159:020#766	.....	17:761#499	.....	.....	5:355#921
Ditos das do Batalhão Naval.....	14:876#387	.....	1:034#020	.....	.....	317#333
Ditos das de marinagem.....	281:826#470	.....	24:094#878	.....	.....	11:039#083
<i>Diversas despesas.</i>						
Munições de bocca.....	680:830#259	412#664	73:217#722	.....	266#975	17:425#605
Ditas navaes.....	160:630#803	.....	13:103#627	.....	.....	.....
Ditas de guerra.....	90#692	.....	.....	.....	.....	48#232
Fardamento.....	3:847#333	.....	.....	.....	.....	.....
Armamento, equipamento, instrumentos de musica, etc.	2:815#727	.....	.....	.....	.....	.....
Combustivel.....	223:753#233	2:920#000	.....	.....	.....	.....
Medicamentos, dietas e apparatus cirurgicos.....	5:188#232	.....	.....	.....	.....	690#007
Sobresalentes.....	.....	.....	.....	.....	.....	.....
Objectos diversos (materias oleosas, velame, etc).....	.....	.....	.....	.....	.....	735#165
Serviço de praticagem a navios da Armada.....	.....	.....	.....	.....	.....	536#700
Utensilios.....	6:401#229	.....	.....	.....	.....	.....
Papel, pennis, impressões e encadernações.....	1:552#000	.....	.....	.....	.....	.....
Concertos, pinturas, etc.....	.....	.....	.....	.....	.....	.....
Remessa e custo de diversos generos para o almoxari- fado da Côrte.....	.....	.....	.....	.....	.....	.....
Dita idem de um cabrestante para a corveta <i>Sete de Setembro</i> .....	3:000#000	.....	.....	.....	.....	.....
Engajamento e recrutamento.....	.....	.....	.....	.....	.....	.....
Publicações de editaes, annuncios e telegrammas.....	.....	.....	.....	.....	.....	.....
Aluguel de casa onde funciona a secretaria da flo- tilha.....	.....	.....	.....	.....	.....	.....
Importancia entregue ao commandante da flotilha.....	.....	.....	.....	.....	.....	.....
Assentamento do cylindro em uma lancha.....	.....	.....	.....	.....	.....	.....
Custo de um altar de carvalho, paramentos, etc.....	.....	.....	.....	.....	.....	.....
Dito de um chronometro, mappas, cartas, etc.....	.....	.....	.....	.....	.....	.....
Dito de um apparelho para luz electrica.....	.....	.....	.....	.....	.....	.....
Dito de ventiladores automaticos.....	.....	.....	.....	.....	.....	.....
Dispendido com experiencias de um canhão em Gare.	.....	.....	.....	.....	.....	.....
Idem com a remessa para o Brazil, de diversos ob- jectos que foram excluidos da venda do encoura- çado <i>Independencia</i> .....	.....	.....	.....	.....	.....	814#072
Agua e despesas miudas.....	93#000	.....	.....	.....	.....	.....
	2.233:701#505	3:332#664	216:638#404	118#306	266#975	60:588#657

MARINHA.  
N. 92.  
Naval.

PARAHYBA.	CEARÁ.	MARANHÃO.	PARÁ.	AMAZONAS.	SANTA CATHARINA.	S. PEDRO.	MATO GROSSO.	LONDRES.	TOTAL.
	10:907#616	503#324	61:573#028	42:450#381	21:667#640	81:251#705	17:522#200	56:618#495	1.123:445#419
	2:692#584	10#000	15:841#350	9:421#207	4:972#707	13:317#759	1:020#375	11:750#745	241:164#406
	637#457		2:246#370	1:263#039	972#482	281#836		1:704#962	23:333#895
	4:733#418	43#000	20:234#432	13:029#493	7:604#493	2:657#082	7:070#740	3:693#261	346:026#082
851#688	7:977#668	6:846#543	50:825#023	37:242#004	10:693#047	33:164#518	21:207#612	27:368#778	974:331#006
		60#000	5:474#022		231#437	14:087#203	10:527#912	54:256#814	258:312#718
	54#406		1:348#200	33#000		1:164#574		34:516#335	35:864#601
	1:600#000	20:240#000	2:084#093	65#004				11:644#742	17:008#007
		254#000	10:516#478	5:710#972			26:512#995	16:044#310	20:944#130
				2:369#249				1:062#000	291:253#678
	1:344#500	7:837#770		15:167#772				20:275#519	9:561#588
248#000	20#000	862#000		1:478#143	225#000			8:272#964	20:275#519
		255#880	455#070	232#419	165#200	729#010	60#000	429#333	32:623#006
								10:340#184	1:637#498
								641#518	21:700#327
									9:497#686
									1:552#000
								298:874#593	298:874#593
								2:285#926	2:285#926
				321#000	32#800	169#333		1:422#222	4:591#585
							65#380		419#180
				1:080#000					1:080#000
							20:000#000		20:000#000
			650#000						650#000
								2:245#370	2:245#370
								4:772#814	4:772#814
								10:892#444	10:892#444
								4:888#889	4:888#889
								8:888#889	8:888#889
1:320#000	401#000	255#720	563#000	1:006#300	185#900			1:874#000	1:874#000
								842#632	5:481#698
2:449#688	30:368#679	37:168#837	171:814#084	130:890#433	52:750#858	146:823#110	103:987#220	604:607#739	3.795:476#019

MINISTERIO DA MARINHA.

TABELLA N. 93.

§ 15. Navios desarmados.

	MUNICIPIO DA CÔRTE.
Soldo e gratificações dos extranumerarios, artistas e outros.....	15:984,362
Dito dos foguistas, marinheiros e grumetes.....	9:734,616
<i>Diversas despesas.</i>	
Munições de bocca.....	6:829,451
Combustivel.....	9:300,810
Objectos de expediente.....	37,290
	41:836,529

MINISTERIO DA MARINHA.

TABELLA N. 94.

§ 16. Hospitales.

	MUNICIPIO DA CÓRTE.	BAHIA.	PERNAMBUCO.	PARÁ.	TOTAL.
<i>Pessoal.</i>					
Director.....	1:232#435				1:232#435
Cirurgião de Divisão.....		2:383#329			2:383#329
Primeiros Cirurgiões.....	6:156#968	2:616#659	2:066#656		10:840#283
Segundos ditos.....	4:483#996		1:043#330	1:864#034	7:390#857
Médicos contractados.....	5:875#448				5:875#448
Primeiros Pharmaceuticos.....	1:999#992	1:399#992			3:399#984
Segundos ditos.....	2:607#720	663#687			3:271#407
Alumnos pensionistas.....	1:399#600	288#000			1:687#600
Almoxarife.....	1:109#774				1:109#774
Escripturarios.....	1:584#927				1:584#927
Fiel.....	600#000				600#000
Capellão.....	1:503#996				1:503#996
Enfermeiro-mór.....	1:200#000				1:200#000
Ajudante.....	799#992				799#992
Enfermeiros.....	20:000#623	2:639#954	1:098#326	1:254#167	24:993#070
Ditos extraordinarios.....	2:262#193				2:262#193
Comprador.....	600#000				600#000
Cozinheiro.....	644#000	547#500	365#000		1:556#500
Serventes.....	18:725#120	5:544#000	563#600	1:779#000	26:611#720
Porteiro.....	166#665				166#665
<i>Expeditente.</i>					
Papel, pennas, etc.....	419#568		24#940	4#000	448#508
Impressões.....	929#800				929#800
<i>Escaleres.</i>					
Remadores.....	2:839#177				2:839#177
<i>Diversas despesas.</i>					
Rações e dietas.....	48:769#193		2:720#607	3:770#578	55:260#378
Medicamentos, sanguesugas, etc.....	12:034#641	16:106#310	885#288	1:850#831	30:877#070
Instrumentos cirurgicos e aparelhos.....	522#700			884#105	1:406#805
Movéis e utensilios para as enfermarias, con- certos, etc.....	1:424#170			153#780	1:577#950
Roupa para os doentes e lavagem da mesma.....	8:184#480		537#480	2:971#840	11:693#800
Combustivel.....	2:618#313				2:618#313
Serviço de barbeiro.....			53#260		53#260
Condução de cadaveres.....	135#000				135#000
Agua, luz e despesas miudas.....	1:892#023		62#580	411#626	2:366#229
	152:722#011	32:189#431	9:421#067	14:943#961	209:276#470

Natureza dos vencimentos.

	MUNICIPIO DA CÓRTE.	BAHIA.	PERNAMBUCO.	PARÁ.	TOTAL.
Soldo.....	1:668#920		210#000		1:878#920
Ordenado.....	2:078#952				2:078#952
Gratificações.....	50:479#954	9:991#621	3:998#312	3:118#201	67:588#088
Diarias.....	21:564#297	6:091#500	928#600	1:779#000	30:363#397
	75:792#123	16:083#121	5:136#912	4:897#201	101:909#357

	MUNICIPIO DA CÔRTE.	RIO DE JANEIRO.	ESPIRITO SANTO.	BAHIA.	SERGIPE.	ALAGÔAS.	PERNAM- BUCO.	PARAHYBA
<i>Pessoal.</i>								
Director .....	2:828#443	760#966						
Ajudante.....	1:789#102							
Escripturario-Archivista.....	1:587#501							
Primeiros pharoleiros.....	600#000	600#000		3:112#668		600#000	603#979	600#000
Segundos ditos.....	1:897#331	1:280#000	480#000	4:549#000		960#000	1:433#328	960#000
Terceiros ditos.....			360#000	615#500	720#000	347#400	360#000	
Pharoleirose outros empregados.								
Desenhador.....	1:196#667							
Porteiro.....	897#800							
<i>Catraia.</i>								
Patrão e remadores.....		2:618#685						
<i>Expediente.</i>								
Papel, pennas etc.....						16#000		
<i>Diversas despesas.</i>								
Azeite e varios objectos para o custeio e conservação dos pharões.....	34:982#464	16#000	60#320	3:309#616	95#386	919#980	62#807	144#880
Munições de bocca a 11 pharo- leiros dos pharões da Lagoa dos Patos.....								
Custo e remessa de chaminés para o pharol de Bragança no Pará.....								
Anuncios, asseio da casa e outras despesas.....	451#400							
Transportes.....								
Luz e despesas miudas.....								
<i>Despeza das Provincias paga na Côrte.</i>								
Custeio e conservação do pharol de Christovão Pereira no Rio Grande do Sul.....	10#000							
Idem idem idem da Barra em Pernambuco.....	15#000							
	46:255#408	5:275#651	900#320	11:586#784	815#386	2:843#380	2:460#111	1:704#880

MARINHA.

N. 95.

Pharões.

RIO GRANDE DO NORTE.	GEARÁ.	PIAUHY.	MARANHÃO.	PARÁ.	S. PAULO.	PARANÁ.	SANTA CATHARINA.	S. PEDRO.	LONDRES.	TOTAL.
										8:689#439
										1:789#102
										1:687#501
			1:200#000		600#000	600#000	600#000			9:116#047
480#000	920#000	480#000	2:399#999		960#000	480#000	960#000			18:239#655
360#000	690#000	360#000	2:153#000		330#000	360#000				6:653#900
				8:687#221			180#000	5:854#000		14:621#221
										1:196#667
										897#500
				4:195#000						6:814#285
			9#000							25#000
195#320	31#715	139#740	1:037#081	4:478#583	31#510	604#420	81#520	174#915		46:387#157
								1:174#800		1:174#800
									205#778	205#778
										481#400
			153#200							153#200
			378#064							378#964
										10#000
										15#000
1:035#320	1:041#715	079#740	7:352#144	17:261#404	1:921#510	2:044#420	1:821#520	7:203#715	205#778	113:309#186

BALANÇO 34



MINISTERIO DA MARINHA.

TABELLA N. 96.

§ 18. Escola de Marinha e outros estabelecimentos scientificos.

	MUNICIPIO DA CÔRTE.
<b>ESCOLA DE MARINHA.</b>	
<i>Directoria.</i>	
Director.....	6:000\$000
Vice-Director.....	2:798\$996
<i>Magisterio.</i>	
Lentes cathedaticos.....	27:011\$934
Ditos oppositores.....	11:013\$994
Professores de desenho, apparelho e manobra.....	10:018\$117
Ditos de francez e inglez.....	4:740\$960
Ajudantes dos de desenho.....	4:057\$500
Mestre de esgrima e gymnastica.....	1:372\$000
Dito de natação.....	989\$110
Gratificação a um lente por contar mais de 25 annos de serviço.....	639\$996
<i>Secretaria.</i>	
Secretario.....	2:997\$023
Offical-Archivista.....	1:948\$884
Amanuense.....	1:260\$000
Porteiro.....	1:430\$892
<i>Officiaes ao serviço da Escola e outros empregados.</i>	
Cirurgião.....	2:300\$000
Capellão.....	1:804\$000
Commissario-Escrivão.....	1:917\$096
Officiaes da Armada.....	6:775\$430
Fieis.....	739\$992
Enfermeiro.....	600\$000
Mestre.....	375\$992
Guardião.....	815\$81
Guardas.....	4:498\$332
Cozinheiro e seu ajudante.....	1:118\$333
Carpinteiro.....	830\$000
Calafate.....	1:200\$000
Marinheiros, ditos criados e grumetes.....	10:549\$104
<i>Expediente.</i>	
Papel, pennas, etc.....	406\$278
<i>Diversas despesas.</i>	
Comedorias aos Aspirantes e rações ás praças.....	36:793\$931
Acquisição de livros e mappas.....	42\$000
Dita de moveis e utensilios.....	927\$772
Combustivel.....	814\$700
Luz e despesas miudas.....	1:297\$128
<b>COLLEGIO NAVAL.</b>	
Director.....	3:000\$000
Vice-Director.....	1:999\$980
Professores.....	9:329\$398
Adjuntos.....	6:585\$618
Mestre de gymnastica.....	1:191\$989
Secretario.....	1:999\$992
Amanuense.....	903\$909
Porteiro.....	1:200\$000
Continuo e Ajudante do Porteiro.....	700\$992
Medico.....	1:800\$000
Offical de fazenda.....	679\$992
Fiel.....	675\$909
Officiaes subalternos.....	3:616\$125
Cozinheiro.....	838\$333
Serventes.....	2:412\$337
Enfermeiros.....	172\$774
<i>Expediente.</i>	
Papel, pennas, etc.....	210\$520

*Continuação da tabella — Escola de Marinha e outros estabelecimentos scientificos.*

	MUNICIPIO DA CÔRTE.
<i>Diversas despesas.</i>	
Comedorias aos alumnos.....	19:750,868
Soldo aos ditos.....	2:122,000
Móveis e utensilios.....	486,000
Despezas com banhos.....	37,800
Luz e despesas miudas.....	1:392,834
BIBLIOTHECA.	
Bibliothecario.....	1:599,936
Escrevente.....	600,000
Porteiro.....	60,000
<i>Expediente.</i>	
Papel, pennas, etc.....	409,080
<i>Diversas despesas.</i>	
Servente.....	444,000
Acquisição de livros etc.....	2:633,800
Gastos miudos.....	55,920
IMPERIAL OBSERVATORIO.	
Ajudante.....	2:581,992
	<b>224:140,733</b>

Natureza dos vencimentos.

Soldos.....	504,000
Ordenados.....	65:766,782
Gratificações.....	89.611,604
Dita por contar mais de 25 annos de serviço.....	639,996
	<b>156:622,382</b>

	MUNICIPI DA CÔRTE.	RIO DE JANEIRO	ESPIRITO SANTO.	BAHIA.	SERGIPE.	ALAGÓAS.	PERNAM- BUCO.	PARAHYBA	RIO GRANDE DO NORTE
<b>Corpo da Armada.</b>									
Almirantes.....	18:0305000								
Chefes de Esquadra.....	2:5205032								
Chefes de Divisão.....	5:2365803						1:2275418		
Capitães de Mar e Guerra.....	7:0085000			2:0355400					
Capitães de Fragata.....	33:8405227				8125000	2:3735332	4:5255336		2:3405000
Capitães Tenentes.....	11:4665589			3:2475992			1545667	9605000	
Primeiros Tenentes.....	20:9805567			8165000			1:3125864		
Segundos Tenentes.....	25:6045321	1265100	1:2155466	3465080			4245592		
Guardas-Marinha.....	3:4375069								
	4:0545080								
<b>Corpo de Saude.</b>									
Segundos Cirurgiões.....				1515200			1345698		
<b>Corpo de Officiaes de Fazenda.</b>									
Commissario de 1. <sup>a</sup> classe.....									
Ditos de 2. <sup>a</sup> .....									535144
Ditos de 3. <sup>a</sup> .....							4405448		2245640
Escrivão de 1. <sup>a</sup> classe.....									
<b>Corpo de Machinistas.</b>									
Machinistas de 1. <sup>a</sup> classe.....	6:0255531								
<b>Corpo de Officiaes Marinheiros.</b>									
Mestres de 1. <sup>a</sup> classe.....	3:5065775								
Ditos de 2. <sup>a</sup> .....	4:1015994								
Guardiães.....									
<b>Batalhão Naval.</b>									
Soldados.....	935400								365800
<b>Corpo de Imperiaes Marinheiros.</b>									
Primeiros Sargentos.....	6755882					1165004			1205000
Segundos ditos.....	4245100								
Forreiros.....	6095038		2285000	4065416				2165000	
Cabos.....	1:5755882								
Marinheiros de 1. <sup>a</sup> classe.....	1:4085313								
Ditos de 2. <sup>a</sup> .....	1:2155015	1185002		5105740	3895520				1145000
Ditos de 3. <sup>a</sup> .....	6945158								
Grumetes.....	4925125							605000	
Praças.....						2345672	2:0005222		
<b>Marinhagem.</b>									
Grumetes.....	495336								
	151:1785151	2445402	1:4735466	7:2135837	1:2015520	2:7245008	10:2705245	1:2365000	2:9185284

Recapi

	MUNICIPIO DA CÔRTE.	RIO DE JANEIRO	ESPIRITO SANTO.	BAHIA.	SERGIPE.	ALAGÓAS.	PERNAM- BUCO.	PARAHYBA	RIO GRANDE DO NORTE
Corpo da Armada.....	133:8765372	1265400	1:2155466	6:4455472	8125000	2:3735332	7:6445877	9305000	2:3405000
Dito de Saude.....				1515200			1545698		
Dito de Officiaes de Fazenda.....							4405448		277580
Dito de Machinistas.....	6:0255531								
Dito de Officiaes Marinheiros.....	4:6085769								
Batalhão Naval.....	935400								365800
Corpo de Imperiaes Marinheiros.....	6:5745743	1185002	225000	6175163	3895520	3505676	2:0005222	2765000	2645000
Marinhagem.....	495336								
	151:1785151	2445402	1:4735466	7:2135837	1:2015520	2:7245008	10:2705245	1:2365000	2:9185284

DA MARINHA.

N. 97.

formados.

CEARÁ.	MARANHÃO.	PARÁ.	AMAZONAS	S. PAULO.	PARANÁ.	SANTA CA- THARINA.	S. PEDRO.	GOYAZ.	MATO GROSSO.	LONDRES.	TOTAL.
									1:670#400		18:000#000
											2:529#032
											8:184#323
											9:043#400
		1:440#000	1:392#000	1:440#000			2:880#000				56:042#995
	420#000	1:260#000		1:008#000			1:152#000				19:369#239
		1:008#000				1:624#008	2:016#000				25:628#575
	1:182#000	1:112#250				203#335	432#000			1:085#333	33:089#075
		168#000					1:026#720				5:402#452
											1:084#080
											308#898
						193#750					193#750
						467#040					520#184
311#040							100#800				1:046#928
		660#800									660#800
							1:759#992				7:785#523
											3:506#775
								307#200			1:409#194
360#000											360#000
											129#900
									80#000		1:060#070
68#184			232#008			106#410					1:106#964
310#024				248#600					210#000		1:349#838
		50#000	90#000	90#000	90#000				46#000		1:965#882
									87#000		1:495#543
				192#000	192#000						2:377#286
80#000											1:158#158
	970#600	166#000							846#000		232#423
											4:277#494
											19#336
1:129#248	2:542#600	5:870#810	1:720#008	2:984#600	288#000	2:594#549	9:367#512	307#200	2:945#400	1:085#333	209:295#179

tulação.

CEARÁ.	MARANHÃO.	PARÁ.	AMAZONAS	S. PAULO.	PARANÁ.	SANTA CA- THARINA.	S. PEDRO.	GOYAZ.	MATO GROSSO.	LONDRES.	TOTAL.
	1:572#000	4:988#250	1:392#000	2:418#000		1:827#343	7:506#720		1:670#400	1:085#333	178:313#971
		660#800				660#700	100#800				308#898
311#040							1:759#992				2:421#422
360#000								307#200			7:785#523
											5:275#969
458#208	970#600	222#000	328#008	536#000	288#000	106#410			1:275#000		129#900
											18:043#100
											19#336
1:129#248	2:542#600	5:870#810	1:720#008	2:984#600	288#000	2:594#549	9:367#512	307#200	2:945#400	1:085#333	209:295#179

	MUNICIPIO DA CÔRTE.	BAHIA.
Gratificação ao Engenheiro encarregado das construcções hydraulicas.....		1:920\$000
Obras nos Arsenaes.....		54:533\$565
Nas Capitancias de portos.....		
No Deposito do material.....	1:020\$000	
Nos Diques.....	40:763\$454	
No Hospital de Marinha.....	586\$000	
Nos Pharóes.....		
No Quartel da Companhia de Aprendizes marinheiros.....	5:107\$340	
No Estabelecimento Naval do Itaquí.....	284:400\$48	
Obras civis e militares.....	278\$450	
Encanamento d'agua para o Arsenal de Marinha.....		
Reparos em Alalaías.....		
	333:053\$234	50:453\$585

MARINHA.

N. 98.

Obras.

SERGIPE	ALAGÓAS.	PERNAM- BUCCO.	MARANHÃO.	PARÁ.	S. PAULO.	SANTA CATHARINA.	S. PEDRO.	MATO GROSSO.	TOTAL.
.....	.....	1:482\$000	.....	.....	.....	.....	.....	.....	1:920\$000
.....	.....	.....	.....	.....	.....	407\$894	271\$870	14:312\$390	70:297\$975
.....	.....	.....	140\$800	.....	.....	.....	.....	.....	679\$164
.....	.....	.....	.....	.....	.....	.....	.....	.....	1:920\$000
.....	2:734\$315	.....	2:775\$500	2:063\$721	.....	.....	.....	.....	40:904\$226
.....	.....	.....	.....	.....	.....	.....	800\$720	.....	586\$000
.....	.....	.....	.....	.....	1:998\$730	.....	.....	.....	8:374\$256
.....	.....	.....	.....	.....	.....	.....	.....	.....	1:998\$730
.....	.....	.....	.....	.....	.....	.....	.....	.....	5:107\$340
.....	.....	.....	.....	.....	.....	.....	.....	.....	284:400\$818
5:725\$400	.....	.....	.....	.....	.....	.....	.....	.....	275\$450
.....	.....	.....	.....	.....	.....	.....	.....	.....	5:725\$400
5:725\$400	2:734\$315	1:482\$000	2:916\$300	2:063\$721	1:998\$730	407\$894	1:072\$590	14:312\$390	422:189\$650



DA MARINHA.

N. 99.

ordinarias e eventuaes.

GEARÁ.	PIAUHY.	MARANHÃO	PARÁ.	AMAZONAS	S. PAULO.	PARANÁ.	SANTA CA- THARINA.	S. PEDRO.	MINAS.	MATO GROSSO.	LONDRES.	TOTAL.
			465#000			630#000	1:331#935	4:136#402		1:416#654		109:491#980
			250#223									24:794#100
		323#330	20#444									14:554#109
												68#570
												171#350
						200#000				300#000		4:300#000
											1:937#555	1:937#555
											1:422#222	1:422#222
			600#645							6:254#000		6:254#000 600#645
										2:133#333		2:133#333
	70#000											70#000
												299#997
			10#000									40#000
												1:900#000
			1:935#153									1:935#153
			1:008#083									1:008#083
											797#888	797#888
349#920	137#280											558#400
1:048#177		10#000	1:278#163	704#485	31#400		47#550			350#000	22:803#068	130:140#414
												344#703
		508#000		1:578#402				4:313#313			739#111	15:301#402
		16#000	24#500		132#500	15#000	14#000					1:853#250
4#380			26#625	60#300	31#650		3#600		47#360			1:038#764
											4:632#333	4:632#333
							24#450	770#000				1:537#751
	909#420		19#099		93#040							1:023#359
												904#000
							1:716#000					1:716#000
24#440					20#000							3:377#420
											335#259	335#259
										189#000		1:189#000

BAFANÇO 36.



Continuação da tabella — Despezas

	MUNICIPIO DA CÔRTE-	RIO DE JANEIRO	ESPIRITO SANTO.	BAHIA.	SERGIPE.	ALAGOAS.	PER- NAMBUCO.	PARAHYBA.	RIO GRANDE DO NORTE.
Serventes.....							166\$400		
Compra e aluguel de casas, terre- nos, etc.....	428\$333		9\$324					300\$000	
Tratamento de alienados no Hospi- cio de Pedro II.....	1:204\$480								
Transporte de carvão de pedra para o porto de Santa Catharina.....	230\$900								
Iluminação em dias de festa na- cional.....									
Aluguel de alvarengas.....									
Douramento da capella do hospital de marinha.....				230\$000					
Lavagem de roupa da enfermaria.....	203\$031								
Diferenças de cambio.....	127-615\$936								369\$000
Telegrammas.....	5:775\$175						60\$070		
Importancia de 500 exemplares do livro — <i>O exercito brasileiro na Campanha do Paraguay</i> .....	1:000\$000								
Dita gasta com o rancho da commis- são destinada a corveta <i>Trajano</i> .....	603\$000								
Dita abonada a A. Joseph Walker Arection, capitão do lugar <i>Blacp- val</i> pela avaria causada pelo en- couraçado <i>Solimões</i> .....	503\$000								
Idem idem ao capitão do brigade americano John C. Naves, idem idem pelo encouraçado <i>Lima Barros</i> .....	520\$000								
Certidões de obitos.....									
Luz e despezas miudas.....	1:802\$225						36\$590	3\$100	
	405:487\$430	103\$100	312\$155	6:352\$465	163\$300	17\$000	7:096\$070	4:108\$000	392\$197

*extraordinarias e eventuales.*

CEARÁ.	PIAUHY.	MARANHÃO	PARÁ.	AMAZONAS.	S. PAULO.	PARANÁ	SANTA CA- TARINA.	S. PEDRO.	MINAS.	MATO GROSSO.	LONDRES.	TOTAL.
												165\$400
1:319\$992	240\$000					60\$000	720\$000	160\$000				3:237\$640
												1:204\$480
												250\$000
			42\$000									42\$000
		122\$000										122\$000
												280\$000
233\$261												450\$312
												147:988\$536
											3:764\$372	9:600\$07
												1:000\$000
												600\$000
												500\$000
												320\$000
			3\$000									3\$000
36\$360			65\$053									1:044\$228
3:036\$330	1:336\$700	080\$230	8:758\$790	3:313\$187	300\$490	005\$000	3:327\$335	9:379\$715	47\$360	2:255\$064	44:819\$741	500:582\$808

MINISTERIO DA MARINHA.

TABELLA N. 100.

§ 22. Etapas.

	MUNICIPIO DA CÔRTE.	S. PEDRO.	MATO GROSSO.	TOTAL.
Almirante.....	758\$000	.....	.....	758\$000
Vice-Almirante.....	153\$000	.....	.....	153\$000
Chefe de Esquadra.....	793\$000	.....	365\$000	1:158\$000
Chefes de Divisão.....	565\$000	.....	.....	565\$000
Capitães de Mar e Guerra.....	1:233\$000	365\$000	.....	1:598\$000
Capitães de Fragata.....	334\$000	.....	.....	334\$000
Capitães Tenentes.....	61\$000	.....	.....	61\$000
Primeiros Tenentes.....	335\$000	.....	.....	335\$000
Segundos Tenentes.....	730\$000	.....	.....	730\$000
	4:962\$000	365\$000	365\$000	5:692\$000

TABELLA N. 101.

Despeza paga e não escripturada em exercicios anteriores.

	EXERCICIO	PARÁ
<b>Corpo de Imperiaes Marinheiros.</b>		
Imperial Mariuheiro.....	1875—1876	43\$332

TABELLA N. 102.

Lei n.º 2640 de 22 de Setembro de 1875 art. 18—Compra e colocação de pharões na costa e pórtos do Imperio.

	MUNICIPIO DA CÔRTE
Importancia dispendida com o engenheiro e mais empregados que vieram montar os novos pharões.....	4:416\$661
Dita idem com o mestre encarregado da montagem da torre do pharól do Arvoredo.....	240\$000
Compra e collocação de pharões na costa e portos do Imperio.....	80\$000
	4:736\$661

MINISTERIO DA GUERRA

BALANÇO 37.

MINISTERIO DA GUERRA.

TABELLA N. 103.

§ 1. Secretaria de Estado e Repartições annexas.

	MUNICIPIO DA CÔRTE.
<i>Pessoal.</i>	
Ministro e Secretario de Estado.....	10:960,296
Director Geral.....	7:200,000
Chefes de Secção.....	14:893,194
Primeiros Officiaes.....	15:716,300
Segundos ditos.....	22:959,039
Amanuenses.....	7:750,648
Praticantes.....	3:093,894
<i>Expediente.</i>	
Papel, pennas e outros objectos.....	6:117,060
Impressões e encadernações.....	2:877,600
<b>Repartições annexas.</b>	
REPARTIÇÃO DO AJUDANTE GENERAL.	
<i>Expediente.</i>	
Papel, pennas, etc.....	3:262,188
Impressões e encadernações.....	267,000
REPARTIÇÃO DO QUARTEL-MESTRE GENERAL.	
<i>Pessoal.</i>	
Escripturarios.....	12:112,792
<i>Expediente.</i>	
Papel, pennas e mais objectos.....	4:132,993
Impressões e encadernações.....	2:044,000
REPARTIÇÃO FISCAL.	
<i>Pessoal.</i>	
Director.....	8:124,996
Chefes de Secção.....	11:967,725

*Continuação da tabella — Secretaria de Estado e Repartições annexas.*

	MUNICIPIO DA CÔRTE.
Primeiros Escripturarios.....	9:575,252
Segundos ditos.....	14:956,664
Terceiros ditos.....	11:456,169
Praticantes.....	3:671,973
Gratificação a empregados que contam mais de 30 annos de serviço.....	199,993
<i>Arquivo.</i>	
Archivista.....	3:248,476
<i>Empregados addidos.</i>	
Correios.....	2:601,162
PORTARIA.	
Porteiro.....	2:397,844
Ajudantes.....	3:000,538
Continuos.....	6:160,761
<i>Expediente.</i>	
Papel, pennas, etc.....	3:988,500
	195:034,5039

Natureza dos vencimentos.

Ordenados.....	120:986,075
Gratificações.....	38:275,858
Dita adicional.....	720,031
Dita de exercício.....	2:260,761
Dita a empregados que contam mais de 30 annos de serviço.....	199,993
Soldos.....	6:190,000
Etapas.....	2:251,000
Forragens.....	1:464,000
	172:347,718

MINISTERIO DA GUERRA.

TABELLA N. 104.

§ 2. Conselho Supremo Militar.

	MUNICIPIO DA CÔRTE.	BAHIA.	PERNAMBUCO.	PARÁ.	AMAZONAS.	S. PEDRO.	MATO GROSSO.	TOTAL.
<b>CONSELHO SUPREMO.</b>								
Conselheiros de guerra.....	8:974\$193							8:974\$193
Vogaes.....	9:600\$000							9:600\$000
Juizes togados.....	2:828\$380							2:828\$380
Secretario de guerra.....	2:000\$000							2:000\$000
<b>SECRETARIA.</b>								
Secretario.....	800\$000							800\$000
Officiaes.....	11:892\$355							11:892\$355
Dito archivista.....	240\$000							240\$000
Porteiro.....	1:200\$000							1:200\$000
Continuos.....	1:800\$000							1:800\$000
Gratificação a um empregado que conta mais de 30 annos de serviço.....	141\$160							141\$160
<b>AUDITORIA.</b>								
Auditores.....	3:600\$000	720\$000	684\$000	720\$000	720\$000	3:000\$000	720\$000	10:764\$000
<i>Expediente.</i>								
Papel, pennas e outros objectos.	513\$340							513\$340
<i>Diversas despesas.</i>								
Gratificação a um ordenança..	116\$800							116\$800
Servente.....	300\$000							300\$000
Despezas miudas.....	87\$640							87\$640
	41:063\$868	720\$000	684\$000	720\$000	720\$000	3:000\$000	720\$000	48:227\$868

Natureza dos vencimentos.

	MUNICIPIO DA CÔRTE.	BAHIA.	PERNAMBUCO.	PARÁ.	AMAZONAS.	S. PEDRO.	MATO GROSSO.	TOTAL.
Ordenados.....	12:367\$713	720\$000	684\$000	720\$000	720\$000	2:400\$000		17:611\$713
Gratificações.....	27:867\$215					1:200\$000	720\$000	29:887\$215
Dita por mais de 30 annos de serviço.....	141\$160							141\$160
	40.076\$088	720\$000	684\$000	720\$000	720\$000	3:600\$000	720\$000	47:240\$088

MINISTERIO DA GUERRA.

TABELLA N. 105.

§ 3. Pagadoria das Tropas da Côrte.

	MUNICIPIO DA CÔRTE.
<i>Pessoal.</i>	
Inspector.....	6:000\$000
Primeiros Officiaes.....	6:259\$319
Segundos ditos.....	4:649\$515
Terceiros ditos.....	7:188\$484
Amanuenses.....	4:579\$053
Pagador.....	3:849\$996
Fieis.....	3:114\$710
Porteiro e archivista.....	1:746\$598
Continuo.....	896\$756
<i>Expediente.</i>	
Papel, pennas, etc.....	1:800\$000
	40:084\$431

Natureza dos vencimentos.

Ordenados.....	31:080\$598
Gratificações.....	7:203\$833
	38:284\$431



MINISTERIO DA GUERRA.

TABELLA N. 106.

§ 4. Archivo militar e Officina lithographica.

		MUNICIPIO DA CÓRTE.
<b>ARCHIVO MILITAR.</b>		
<i>Pessoal.</i>		
Director.....		1:599,996
Porteiro.....		1:200,000
Continuo.....		782,214
<b>OFFICINA LITHOGRAPHICA.</b>		
<i>Pessoal.</i>		
Gravadores.....		10:004,241
Impressores.....		5:027,228
Aprendizes.....		1:776,624
Viradores de machina.....		9.7,369
Limpador de pedras.....		535,398
Guarda.....		1:080,000
<i>Expediente.</i>		
Papel, pennas e mais objectos.....		395,785
<i>Diversas despezas.</i>		
Material e diversos objectos.....		280,840
Serventes.....		1:080,000
Concerto de instrumentos.....		167,000
Despezas miúdas.....		295,560
		25:182,455

Natureza dos vencimentos.

Ordenados.....	1:386,666
Gratificações.....	2:195,544
Diarias.....	19:381,060
	22:963,270

MINISTERIO DA GUERRA.

TABELLA N. 107.

§ 5. Instructão Militar.

	MUNICIPIO DA CÔRTE.	ESPIRITO SANTO.	BAHIA.	PERNAMBUCO	PARAHYBA.	RIO GRANDE DO NORTE.	GEARÁ.	PIAUHY.	MARANHÃO.	PARÁ.	AMAZONAS.	S. PAULO.	PARANÁ.	SANTA CATHARINA.	S. PEDRO.	MINAS GERAES.	GOYAZ.	MATO GROSSO.	TOTAL.
<b>ESCOLA MILITAR.</b>																			
1.º Commandante.....	4:627\$000																		4:627\$000
2.º Dito.....	762\$542																		762\$542
Quartel-mestre.....	939\$998																		939\$998
Agente.....	960\$000																		960\$000
Commandante da com- panhia de alumnos.	1:225\$632																		1:225\$632
Bibliothecario.....	1:440\$000																		1:440\$000
Porteiro.....	1:800\$000																		1:800\$000
Ajudante.....	1:266\$135																		1:266\$135
Official ás ordens.....	800\$000																		800\$000
<i>Secretaria.</i>																			
Secretario.....	2:336\$600																		2:336\$600
Escripturario.....	1:980\$000																		1:980\$000
Amanuenses.....	2:518\$773																		2:518\$773
<i>Ensino.</i>																			
Lentes.....	41:308\$275																	2:400\$000	43:708\$275
Repetidores.....	16:748\$661																		16:748\$661
Professor de desenho.	3:636\$666																		3:636\$666
Adjuntos.....	7:064\$442																		7:064\$442
Mestres de gymnastica e natação, de esgri- ma e equitação, de fogos e artificios de guerra.....	5:550\$060																		5:550\$060
Instructores.....	4:740\$334																		4:740\$334
Preparador e conser- vador.....	998\$803																		998\$803
<i>Differentes serviços.</i>																			
Guardas.....	7:093\$412																		7:093\$412
Serveantes.....	9:448\$800																		9:448\$800
<i>Expediente.</i>																			
Papel, pennas, etc....	1:113\$560																		1:113\$560
<i>Diversas despesas.</i>																			
Asseio, luz e gastos miudos.....	5:050\$798																		5:050\$798
<b>ESCOLA PREPARATORIA ANNEXA Á MILITAR.</b>																			
Professores.....	15:291\$632																		15:291\$632
Adjuntos.....	11:988\$921																		11:988\$921

*Continuação da tabella—Instrucção militar.*

	MUNICIPIO DA CÔRTE.	ESPIRITO SANTO.	BAHIA.	PERNAMBUCO.	PARAHYBA.	RIO GRANDE DO NORTE.	GEARÁ.	PIAUHY.	MARANHÃO.	PARÁ.	AMAZONAS.	S. PAULO.	PARANÁ.	SANTA CATHARINA.	S. PEDRO.	MINAS GERAES.	GOYAZ.	MATO GROSSO.	TOTAL.
<i>ESCOLA GERAL DO TIRO NO CAMPO GRANDE.</i>																			
Commandante.....	3:049\$800																		3:049\$800
Ajudante.....	1:000\$000																		1:000\$000
Instructores geraes...	2:603\$870																		2:603\$870
Ditos adjuntos.....	1:304\$000																		1:304\$000
Quartel-mestre.....	264\$000																		264\$000
Secretario.....	241\$703																		241\$703
Agente.....	260\$800																		260\$800
Gratificação ás praças empregadas na lim- peza e concerto do armamento, instru- mentos, utensilios, etc.....	3:090\$677																		3:090\$677
<i>APRENDIZES ARTILHEI- ROS.</i>																			
Commandante.....	1:907\$600																		1:907\$600
Officiaes.....	2:933\$600																		2:933\$600
Professores.....	3:660\$000																		3:660\$000
Adjuntos.....	480\$000																		480\$000
<i>Curso de infantaria e cavallaria.</i>																			
Commandante.....															3:468\$997				3:468\$997
Ajudante.....														735\$122					735\$122
<i>Secretaria.</i>																			
Secretario.....															991\$000				991\$000
<i>Ensino.</i>																			
Professores.....															8:755\$204				8:755\$204
Adjuntos.....															1:509\$239				1:509\$239
Instructores.....															1:895\$213				1:895\$213
Mestre de hippiatrica.															598\$388				598\$388
Dito de esgrima.....															1:080\$000				1:080\$000
Dito de gymnastica...															360\$000				360\$000
Porteiro.....															600\$000				600\$000
Guardas.....															960\$000				960\$000
Serventes.....															1:687\$200				1:687\$200
Preparador e conser- vador do gabinete e laboratorio de phy- sica e chimica.....															251\$330				251\$330
<i>Diversas despezas.</i>																			
Objectos para o expe- diente.....															676\$100				676\$100
Despezas miudas.....															145\$500				145\$500
<i>Escolas regimentaes.</i>																			
Professores.....	1:608\$792	239\$997	671\$994	679\$496	68\$601	96\$428	200\$000	239\$999	133\$891	478\$709		174\$837	20\$000	197\$326	1:777\$788	120\$000	360\$000	398\$064	7:465\$922
Adjuntos.....	817\$090		350\$902	266\$781	120\$000	48\$213	86\$870	119\$998	101\$290	240\$645	10\$000	47\$418	100\$902	109\$999	731\$376	60\$000	180\$000	196\$127	3:587\$611

Continuação da tabella—Instrucção militar.

	MUNICIPIO DA CÔRTE.	ESPIRITO SANTO.	BAHIA.	PERNAMBUCO.	PARAHYBA.	RIO GRANDE DO NORTE.	CEARÁ.	PIAUHY.	MARANHÃO.	PARÁ.	AMAZONAS.	S. PAULO.	PARANÁ.	SANTA CATHARINA.	S. PEDRO.	MINAS GERAES.	GOYAZ.	MATO GROSSO.	TOTAL.	
<i>Diversas despesas.</i>																				
Compra de compendios e objectos para o expediente .....	824\$734	63\$420	.....	29\$000	40\$740	52\$400	58\$800	106\$630	144\$540	.....	.....	.....	.....	.....	63\$730	.....	777\$180	.....	2:191\$160	
Dita de moveis e utensilios .....	.....	.....	.....	.....	.....	.....	.....	50\$840	.....	.....	.....	.....	.....	.....	.....	.....	.....	.....	50\$840	
DESPEZAS GERAES.																				
Alferes alumnos.....	20:468\$917	.....	.....	.....	.....	.....	.....	.....	.....	.....	.....	.....	158\$000	.....	.....	.....	.....	.....	20:626\$917	
	195:226\$627	303\$417	1:022\$896	975\$277	229\$341	197\$041	375\$670	517\$467	379\$721	719\$354	10\$000	222\$255	278\$902	307\$325	26:286\$177	180\$000	1:317\$180	2:994\$191	231:542\$841	

Natureza dos vencimentos.

	MUNICIPIO DA CÔRTE.	ESPIRITO SANTO.	BAHIA.	PERNAMBUCO.	PARAHYBA.	RIO GRANDE DO NORTE.	CEARÁ.	PIAUHY.	MARANHÃO.	PARÁ.	AMAZONAS.	S. PAULO.	PARANÁ.	SANTA CATHARINA.	S. PEDRO.	MINAS GERAES.	GOYAZ.	MATO GROSSO.	TOTAL.
Ordenados.....	75:805\$812	.....	.....	.....	.....	.....	.....	.....	.....	.....	.....	.....	.....	.....	720\$000	.....	.....	2:400\$000	78:925\$812
Gratificações.....	51:270\$392	239\$997	1:022\$896	946\$277	188\$601	144\$641	286\$870	359\$997	235\$181	719\$354	10\$000	222\$255	120\$902	307\$325	4:429\$164	180\$000	540\$000	594\$191	61:818\$043
Dita activa.....	10:872\$077	.....	.....	.....	.....	.....	.....	.....	.....	.....	.....	.....	.....	.....	1:559\$999	.....	.....	.....	12:432\$076
Dita adicional.....	2:073\$367	.....	.....	.....	.....	.....	.....	.....	.....	.....	.....	.....	.....	.....	.....	.....	.....	.....	2:073\$367
Dita de exercicio.....	4:354\$469	.....	.....	.....	.....	.....	.....	.....	.....	.....	.....	.....	.....	.....	12:060\$896	.....	.....	.....	16:415\$365
Dita como chefe.....	720\$000	.....	.....	.....	.....	.....	.....	.....	.....	.....	.....	.....	.....	.....	359\$999	.....	.....	.....	1:079\$999
Dita especial.....	1:408\$000	.....	.....	.....	.....	.....	.....	.....	.....	.....	.....	.....	.....	.....	599\$999	.....	.....	.....	2:007\$999
Dita de residencia.....	6:323\$868	.....	.....	.....	.....	.....	.....	.....	.....	.....	.....	.....	.....	.....	.....	.....	.....	.....	6:323\$868
Soldo.....	13:634\$610	.....	.....	.....	.....	.....	.....	.....	.....	.....	.....	.....	120\$000	.....	.....	.....	.....	.....	13:754\$610
Forragens.....	7:565\$200	.....	.....	.....	.....	.....	.....	.....	.....	.....	.....	.....	.....	.....	3:983\$600	.....	.....	.....	11:548\$800
Etapa.....	4:758\$940	.....	.....	.....	.....	.....	.....	.....	.....	.....	.....	.....	38\$000	.....	.....	.....	.....	.....	4:796\$940
Diaria.....	9:448\$800	.....	.....	.....	.....	.....	.....	.....	.....	.....	.....	.....	.....	.....	1:687\$300	.....	.....	.....	11:136\$000
	188:237\$535	239\$997	1:022\$896	946\$277	183\$601	144\$641	286\$870	359\$997	235\$181	719\$354	10\$000	222\$255	278\$902	307\$325	25:400\$857	180\$000	540\$000	2:994\$191	222:314\$879



Continuação da tabella — Arsenaes de Guerra, armazens de artigos bellicos, etc.

	MUNICIPIO DA CÔRTE.	ESPIRITO SANTO.	BAHIA.	SERGIPE.	ALAGÔAS.	PERNAM-BUCO.	PARAHYBA	RIO GRANDE DO NORTE	CEARÁ.	PIAUIHY.	MARANHÃO	PARÁ.	AMAZONAS	S. PAULO.	PARANÁ.	SANTA CATHARINA	S. PEDRO.	MINAS GERAES.	GOYAZ.	MATO GROSSO	LONDRES.	TOTAL.
<b>ESCRITORIOS.</b>																						
Escrivães.....	7:865#220		928#015			998#772 773#250						999#996 587#947 1:833#583					992#021 788#572 2:817#793			999#996 799#992 1:338#367		12:781#020 2:948#761 40:903#718 4:883#869
Amanuenses.....																						
Escrventes.....	28:169#919		4:864#249			1:879#807																
Continuos.....	4:853#869																					
<b>MUSEU MILITAR.</b>																						
Official encarregado.....	600#000																					600#000
<b>DEPOSITOS.</b>																						
Officiaes encarregados....	4:008#676																					4:008#676
Guardas.....	3:970#552											783#478										4:784#030
<b>SERVIÇO DO ARSENAL.</b>																						
Apontadores.....	4:106#847		599#445			399#402 592#009 281#637						596#773 584#444 390#996									600#000	6:502#527 3:576#453 927#103 1:3:0#800
Porteiros.....	2:400#000																					92:037#272
Ajudantes.....	243#450																					13:389#906
Feitores.....																						9:523#403
Serventes.....	47:288#382		17:527#200			5:944#560						7:702#400										48:102#056
Patões.....	9:656#000		1:506#166									9:523#403										
Remadores.....	39:816#000		3:857#530																			
<b>OFFICINAS.</b>																						
Mestres, contra-mestres, operarios e aprendizes..	468:006#371		48:297#851			43:586#316						39:271#475										641:464#993
<i>Expediente.</i>																						
Papel, pennas etc.....	4:451#676					1:478#750						291#869										6:831#995
<i>Diversas despesas.</i>																						
Fretes e carretos de generos e materiaes.....						1:030#120						57#300										1:087#420
Annuncios, publicações, etc.....			111#000									163#520										274#520
Agua, luz e despesas miudas.....	4:360#211		1:480#375			2:864#872																8:705#458
<b>FABRICA DE ARMAS DA CONCEIÇÃO.</b>																						
Mestre de primeiras lettras	541#328																					541#328
<b>OFFICINAS.</b>																						
Mestres, contra-mestres, operarios e aprendizes..	33:990#337																					33:990#337
<b>APRENDIZES ARTIFICES.</b>																						
Pedagogo.....	1:999#992		840#000			840#000						840#000										6:158#229
Ajudante.....	1:200#000		56#129			600#000						596#774										4:412#021
Mestres e professores.....	5:820#983		3:669#973			2:531#445						2:164#714 499#992										20:298#858
Adjuntos.....	1:106#037					368#030																2:625#926
Guardas.....	2:087#867		1:621#500			1:223#416																5:404#043
Enfermeiro.....	796#107		738#992			349#456																1:884#855
Ajudante.....	574#180		300#000			196#660																1:070#840
Serventes.....			5:538#000			5:097#600																13:907#300
Coadjuvantes.....	713#731											21:930#689										713#731
Aprendizes.....			30:631#400																			61:047#871
Cozinheiro.....			690#000																			690#000
Compra de compendios....	161#330																					161#330
<i>Addido.</i>																						
Pedagogo.....												671#720										671#720

*Continuação da tabella — Arsenaes de Guerra, armazens de artigos bellicos, etc.*

	MUNICIPIO DA CÔRTE.	ESPIRITO SANTO.	BAHIA.	SERGIPE.	ALAGÔAS.	PERNAM- BUCO.	PARAHYBA	RIO GRANDE DO NORTE	CEARÁ.	PIAUHY.	MARANHÃO	PARÁ.	AMAZONAS	S. PAULO.	PARANÁ.	SANTA CATHARINA	S. PEDRO.	MINAS GERAES.	GOYAZ.	MATO GROSSO	LONDRES.	TOTAL.
<i>Diversas despesas.</i>																						
Sustento do Pedagogo, Aju- dante e Guardas, cura- tivo e sustento dos Apre- dizes, vestuario para os ditos, lavagem de roupa e despesas miudas das aulas e enfermarias.....						23:787\$400														14:014\$072		37:801\$472
COMPANHIA DE OPERARIOS.																				220\$000		440\$000
Commandantes.....												220\$000										23:623\$311
Praças.....												23:623\$311										
<i>ARMAZENS DE ARTIGOS BELLICOS.</i>																						
Encarregados.....				494\$172	773\$000		773\$000		736\$733		811\$400				773\$000			773\$000				4:040\$133
Fieis.....							600\$000	600\$000	600\$000	599\$999	561\$935		590\$32	600\$000		600\$000	1:200\$000	600\$000	591\$071			7:637\$229
Guardas.....		786\$666		480\$000	1:080\$000		480\$000	480\$000	480\$000	480\$000	480\$000		480\$666	480\$000	1:080\$000	480\$000	630\$999	480\$000	474\$666			9:181\$997
Serventes.....		584\$000		438\$000	438\$000		475\$200	447\$000	322\$448	365\$000	355\$200		521\$333	730\$000	300\$000	396\$000	1:410\$800	411\$800	297\$000			7:191\$781
<i>Expediente.</i>																						
Papel, pennas, etc.....							42\$500			19\$460												61\$000
<i>PROVIMENTO DOS ARMAZENS.</i>																						
Construcções e reparos; compra de artilharia, pol- vora, mixtos, ferramen- tas, machinas, materia prima para fabrico e con- certo de obras; e acquisi- ção de utensilios para os corpos, fortalezas, hospi- taes, enfermarias e outras estações do Ministerio da Guerra.....	161:208\$250	443\$140	36:198\$812	81\$440	683\$860	13:254\$367	393\$400	2:600\$020	2:198\$880		3:646\$680	3:973\$704	1:837\$489	246\$640	865\$020	2:796\$282	29:276\$742	754\$080	898\$330		637\$333	202:014\$469
<i>LABORATORIOS.</i>																						
<i>DIRECTORIA.</i>																						
Director.....	4:000\$002																					4:000\$002
Ajudante.....	1:938\$701																					1:938\$701
Escriptuario.....	1:200\$000																					1:200\$000
<i>ARRECADAÇÃO.</i>																						
Almoxarife.....	1:500\$000																					2:580\$044
Escrivão.....	1:200\$000																					2:031\$712
<i>ESCRIPTORIO.</i>																						
Escrivão.....	1:200\$000																					1:200\$000
<i>Addido.</i>																						
Fiel do extincto labora- torio do Castello.....		583\$703																				583\$703
<i>OFFICINAS.</i>																						
Preparador de chimica...	1:600\$00																					2:045\$000
Serventes.....																						7:226\$350
Guardas.....																						1:188\$000
Mestres, contra-mestres, operarios e artifices.....	40:589\$101					1:166\$600						1:965\$050							9:220\$580		37:187\$054	90:123\$355

*Continuação da tabella — Arsenaes de Guerra, armazens de artigos bellicos, etc.*

	MUNICIPIO DA CÔRTE.	ESPIRITO SANTO.	BAHIA.	SERGIPE.	ALAGÔAS.	PERNAMBUCO.	PARAHYBA.	RIO GRANDE DO NORTE.	CEARÁ.	PIAUHY.	MARANHÃO.	PARÁ.	AMAZONAS.	S. PAULO.	PARANÁ.	SANTA CATHARINA.	S. PEDRO.	MINAS GERAES.	GOYAZ.	MATO GROSSO.	LONDRES.	TOTAL.	
GULTO DIVINO.																							
Capellão contractado.....	140\$000																						140\$000
<i>Diversas despesas.</i>																							
Compra de mixtos, materia prima e instrumentos, etc.....	4:579\$041																				33:104\$318		37:683\$359
Gastos miudos e expediente.....	9:375\$820											3:326\$482 18\$000					2:352\$810				1:386\$790		46:441\$002 18\$000
Combustível.....																							
DESPESA DA PROVINCIA DE S. PEDRO PAGA NA CÔRTE.																							
<i>Officinas.</i>																							
Operarios.....	352\$500																						352\$500
	1.056:512\$312	1:813\$806	176:537\$042	1:493\$612	2:974\$860	125:662\$719	2:764\$100	4:127\$020	4:338\$061	1:464\$459	5:855\$215	138:284\$078	3:429\$540	2:056\$640	3:018\$020	4:272\$282	152:933\$357	3:018\$880	2:261\$067	110:946\$741	687\$333	1.813:122\$244	

Natureza dos vencimentos.

	MUNICIPIO DA CÔRTE.	ESPIRITO SANTO.	BAHIA.	SERGIPE.	ALAGÔAS.	PERNAMBUCO.	PARAHYBA.	RIO GRANDE DO NORTE.	CEARÁ.	PIAUHY.	MARANHÃO.	PARÁ.	AMAZONAS.	S. PAULO.	PARANÁ.	SANTA CATHARINA.	S. PEDRO.	MINAS GERAES.	GOYAZ.	MATO GROSSO.	TOTAL.	
Ordenados.....	62:159\$352		14:505\$816			8:187\$669						7:997\$492					9:821\$942				8:014\$420	111:286\$691
Gratificações.....	123:346\$341	786\$666	16:103\$691	494\$172		20:431\$065	1:080\$000	1:080\$000	1:402\$448	1:079\$999	1:041\$935	98:830\$779	1:592\$051	1:810\$000	1:080\$000	1:080\$000	24:337\$315	1:080\$000	1:065\$737	17:670\$247	315:392\$646	
Dita adicional.....	120\$000				120\$000		120\$000		736\$733		126\$000				120\$000							606\$000
Dita de exercicio.....	288\$000				288\$000		288\$000				302\$400				288\$000							736\$733
Dita especial.....	727\$000																240\$000					2:227\$400
Soldo.....												3:459\$430										967\$000
Etapa.....	365\$000				365\$000		365\$000				383\$000	20:164\$061			365\$000							3:459\$450
Diarias.....	685:370\$441	584\$000	108:138\$248	918\$000	1:080\$000	48:960\$406	475\$200	447\$000		365\$000	355\$200				300\$000	396\$000	86:094\$648	411\$800	297\$000	42:812\$331	22:007\$061	
	872:376\$134	1:370\$666	138:747\$755	1:412\$172	1:853\$000	77:888\$140	2:328\$200	1:527\$000	2:139\$181	1:444\$999	2:208\$535	130:451\$782	1:592\$051	1:810\$000	2:153\$000	1:476\$000	120:494\$105	2:264\$800	1:362\$737	69:096\$998	1.433:697\$255	





Continuação da tabella — Corpo de Saude e Hospitales.

	MUNICIPIO DA CÔRTE.	ESPIRITO SANTO.	BAHIA.	SERGIPE.	ALAGÔAS.	PERNAMBUCO.	PARAHYBA	RIO GRANDE DO NORTE.	CEARÁ.	PIAUHY.	MARANHÃO	PARÁ.	AMAZONAS.	S. PAULO.	PARANÁ.	SANTA CATARINA.	S. PEDRO.	MINAS GERAES.	GOYAZ.	MATO GROSSO.	TOTAL.
Tratamento de praças em hospitaes e enfermarias particulares.....	8:208\$149					68\$500	496\$660				610\$779			211\$340				2:210\$654			11:815\$082
Idem de familias de Officiaes no interior da Provincia.....									60\$000												60\$000
Supprimento do deficit das enfermarias militares.....							187\$283	95\$158		13\$094	2:074\$189	2:323\$001	5:968\$849	136\$945	120\$093	431\$572	1:147\$633				12:476\$787
5 % sobre a importancia dos viveres para o Al-moxarifado.....			596\$542																		596\$542
Agua, luz e despezas miudas.....	17:866\$561		1:207\$949			1:569\$052					1:318\$140	187\$400	285\$010								22:404\$112
Despeza das Provincias paga na Côrte.																					
Director do hospital militar de Pernambuco..	600\$000																				600\$000
	406:232\$849	4:276\$096	115:604\$270	9:190\$636	15:857\$975	67:325\$067	13:681\$792	7:789\$407	17:159\$881	7:577\$820	21:570\$642	30:863\$667	44:569\$798	16:107\$917	9:963\$945	15:474\$220	123:994\$776	5:356\$654	20:951\$917	71:001\$420	1.024:551\$649

Natureza dos vencimentos.

	MUNICIPIO DA CÔRTE.	ESPIRITO SANTO.	BAHIA.	SERGIPE.	ALAGÔAS.	PERNAMBUCO.	PARAHYBA	RIO GRANDE DO NORTE.	CEARÁ.	PIAUHY.	MARANHÃO	PARÁ.	AMAZONAS	S. PAULO.	PARANÁ.	SANTA CATARINA.	S. PEDRO.	MINAS GERAES.	GOYAZ.	MATO GROSSO.	TOTAL.
Ordenados.....			3:495\$096																		3:495\$096
Gratificações.....	111:977\$877		12:115\$534	952\$000	1:430\$508	22:763\$046	2:348\$526		239\$334	515\$999	4:661\$879	2:448\$320	594\$854	5:032\$029	309\$545	3:079\$200			1:956\$000	2:394\$610	173:748\$978
Adicional.....	27:839\$223	480\$000	10:937\$936	1:461\$912	2:436\$000	6:117\$689	1:440\$000	720\$000	2:100\$644	949\$677	1:520\$948	3:337\$927	2:505\$450	1:730\$351	1:813\$401	2:243\$734	13:519\$546	480\$000	1:432\$000	14:654\$119	97:720\$317
Exercicio.....	7:902\$136	1:498\$066	15:285\$485	3:373\$424	5:019\$077		1:920\$000	1:334\$180	4:201\$288	1:899\$333	3:322\$591	6:639\$294	2:457\$086		3:265\$021	4:094\$441	31:365\$245	960\$000	2:864\$000	14:659\$519	112:060\$786
Soldo.....	62:535\$553		33:591\$810	2:107\$300	4:287\$500	8:966\$004	2:520\$000	888\$000	4:070\$903	1:680\$000	2:461\$816	5:010\$000	1:520\$000	3:310\$000	3:070\$825	3:609\$273	24:604\$118	1:332\$000	3:808\$000	11:058\$109	180:503\$211
Etapa.....	25:038\$000	365\$000	9:043\$600	1:236\$000	2:604\$290	5:044\$000	1:095\$000	549\$000	1:714\$000	730\$000	1:424\$000	2:531\$000	968\$000	1:484\$000	1:376\$000	2:016\$000	10:473\$000	365\$000	1:378\$600	6:806\$200	76:260\$690
Diarias.....			11:458\$653									2:591\$918									14:050\$573
Forragens.....	674\$800																388\$800				679\$200
	235:967\$589	2:343\$666	95:928\$113	9:190\$636	15:777\$375	42:890\$739	9:323\$526	3:491\$180	12:326\$159	5:775\$009	13:390\$934	22:584\$459	8:045\$090	12:462\$380	9:834\$852	15:042\$648	80:350\$709	3:137\$000	11:438\$630	50:251\$757	689:552\$451



Continuação databella — Exercito.

Table with columns for municipalities (MUNICIPIO DA CORTE, RIO DE JANEIRO, ESPIRITO SANTO, BAHIA, SERGIPE, ALAGÓAS, PERNAMBUCO, PARANÁ, RIO GRANDE DO NORTE, CEARÁ, PIAUHY, MARANHÃO, PARÁ, AMAZONAS, S. PAULO, PARANÁ, SANTA CATHARINA, S. PEDRO, MINAS GERAES, GOYAZ, MATO GROSSO, LONDRES, TOTAL) and rows for military categories (Infantaria, Companhia de aprendizes militares, Companhia de operarios militares, Exercicios em batalhões e corpos, Guarda Nacional destacada, Diversas despesas, Fardamento, equipamento, arreios e armamento, Para os diferentes corpos do exercito).

Continuação databella — Exercito.

	MUNICIPIO DA CORTE.	RIO DE JANEIRO.	ESPIRITO SANTO.	BAHIA.	SERGIPE.	ALAGÓAS.	PERNAMBUCO.	PARAHYBA.	RIO GRANDE DO NORTE.	CEARÁ.	PIAUIHY.	MARANHÃO.	PARÁ.	AMAZONAS.	S. PAULO.	PARANÁ.	SANTA CATHARINA.	S. PEDRO.	MINAS GERAES.	GOYAZ.	MATO GROSSO.	LONDRES.	TOTAL.
<b>DESPESA DAS PROVINCIAS PAGA NA CORTE.</b>																							
<i>CAVALLARIA.</i>																							
<i>S. Paulo.</i>																							
Capitães.....	280,000																						280,000
Tenentes.....	40,000																						40,000
Alferes.....	161,899																						161,899
<i>Paraná.</i>																							
Majores.....	1:207,874																						1:207,874
Ajudantes.....	45,000																						45,000
Capitães.....	267,774																						267,774
Tenentes.....	20,000																						20,000
Alferes.....	1:147,870																						1:147,870
<i>Minas</i>																							
Alferes.....	250,429																						250,429
<i>Goyaz.</i>																							
Alferes.....	159,000																						159,000
<i>Mato Grosso.</i>																							
Alferes.....	169,000																						169,000
<i>INFANTARIA.</i>																							
<i>Espirito Santo</i>																							
Capitão.....	140,000																						140,000
Alferes.....	80,000																						80,000
<i>S. Paulo.</i>																							
Capitão.....	364,063																						364,063
Alferes.....	281,000																						281,000
<i>Santa Catharina.</i>																							
Tenentes.....	25,000																						25,000
Alferes.....	280,000																						280,000
	2.914:142,8120	70,000	46:318,8984	425:566,8564	53:220,8881	111:663,8281	699:968,8219	198:794,8286	104:101,8511	381:636,8173	151:792,8533	202:421,8782	351:802,8934	178:846,8307	104:981,8723	63:912,8033	216:222,8407	2.147:310,8203	71:221,8920	236:640,8598	1.102:940,8441	3:950,8334	9.767:434,8218

Recapitulação.

	MUNICIPIO DA CORTE.	RIO DE JANEIRO.	ESPIRITO SANTO.	BAHIA.	SERGIPE.	ALAGÓAS.	PERNAMBUCO.	PARAHYBA.	RIO GRANDE DO NORTE.	CEARÁ.	PIAUIHY.	MARANHÃO.	PARÁ.	AMAZONAS.	S. PAULO.	PARANÁ.	SANTA CATHARINA.	S. PEDRO.	MINAS GERAES.	GOYAZ.	MATO GROSSO.	LONDRES.	TOTAL.				
Estado Maior General.....	106:738,8123			6:697,0000		1:440,0000	12:841,8740						6:066,8174	1:115,8303										183:821,8187			
Corpo do Estado Maior de Artilharia.....	80:144,8019			9:228,8000		2:378,8533	2:244,8044						4:860,8200	3:326,8237										105:373,8300			
Dito de Engenheiros.....	115:143,8379		2:651,8100	731,821		2:966,8937	3:707,8062						4:884,8463	4:623,8883			3:036,8533							181:206,8576			
Estado Maior de 1.ª classe.....	140:799,8713		719,8271	731,821		15:778,8006	2:127,8666						1:884,8463	1:445,8124			885,8666	3:250,8036	553,8686	013,8200	2:820,8777	2:358,8644	1:137,8000	4:502,8000	11:427,8000	1:501,8333	203:717,8105
Dito de 2.ª classe.....	67:339,8032		773,8000	7:578,8000	1:437,8000	45:289,8033	15:289,8033						773,8000	5:092,8733	3:847,8386		1:680,8000	1:404,8782	1:073,8000	24:143,8290	1:493,8000	6:072,8118	8:333,8723	139:333,8723			
Repartição Ecclesiastica.....	29:744,8488		1:686,8000	8:559,8010		253,8445	9:444,8333	1:995,8000	1:767,8000				960,8000	4:920,8386	6:468,8463		3:498,8556	1:447,8698	411,8522	11:701,8225	1:947,8033	8:494,8115		89:361,8516			
Engenheiros.....	8:005,8670					100,8000	1:535,8000	504,8000					252,8000	4:450,8000	240,8000		673,8014			2:071,8000					40:076,8570		
Artilharia.....	147:026,8339			5:314,8333		6:844,8076							360,8000	18:837,8193	32:201,8149		49:610,8701			55:248,8133					306:106,8539		
Cavallaria.....	77:681,8214			77:919,8920	11:475,8007	10:023,8930	109:767,8458	48:085,8723	6:536,8373				59:654,8903	9:289,8347	54:025,8380	53:303,8305	7:033,8156	48:210,8817	1:961,8189	69:197,8972					419:728,8612		
Infantaria.....	268:242,8415	70,000	8:945,8798			40:023,8930	109:767,8458	48:085,8723	6:536,8373				59:654,8903	9:289,8347	54:025,8380	53:303,8305	7:033,8156	48:210,8817	1:961,8189	69:197,8972					315:720,8201		
Companhia de aprendizes militares.....	108:066,8276																							160:095,8482			
Companhia de operarios militares.....	26:299,8248																							26:299,8248			
Exercicios em batalhões e corpos.....				7:864,8012				480,8000					653,8541				6:372,8719							24:752,8997			
Praças de pret, inclusive engajamento.....	758:012,8844		30:044,8417	242:217,8111	40:240,8434	92:636,8198	301:374,8504	170:560,8276	90:099,8120	293:813,8465	136:228,8981	116:874,8479	183:608,8020	112:133,8828	61:927,8425	29:147,8502	123:624,8313	859:476,8610	38:161,8601	118:946,8778	719:612,8637			4.514:772,8412			
Guarda Nacional.....																								39:800,8598			
Diversas despesas.....	279:774,8475		1:500,8188	46:844,8119	377,8440	1:827,8729	44:812,8502	3:819,8919	5:629,8138	2:178,8860	2:812,8630	1:532,8588	6:733,8493	8:192,8410	6:363,8041	8:253,8072	12:434,8154	8:476,8900	441:110,8720	2:366,8440	13:303,8523	60:430,8351		655:989,8568			
Fardamento, equipamento, arreios e armamento.....	696:395,8751			12:613,8738		36,8500	173:357,8744	1:212,8702	69,8980	16:705,8744	783,8563	7:410,8047	89:636,8003	4:267,8506	401,8330		367,8890	343:380,8854	3:200,8967	8:274,8445	32:468,8452			1.362:280,8483			
Despesa das Provincias paga na Corte.....	4:888,8009																						4:888,8009				
	2.914:142,8120	70,000	46:318,8984	425:566,8564	53:220,8881	111:663,8281	699:968,8219	198:794,8286	104:101,8511	381:636,8173	151:792,8533	202:421,8782	351:802,8934	178:846,8307	104:981,8723	63:912,8033	216:222,8407	2.147:310,8203	71:221,8920	236:640,8598	1.102:940,8441	3:950,8334	9.767:434,8218				

MINISTERIO DA GUERRA.

TABELLA N. 111.

§ 9. Comissões militares.

	MUNICIPIO DA CÔRTE.	ESPIRITO SANTO.	BAHIA.	SERGIPE.	ALAGÓAS.	PERNAMBUCO.	PARAIBYBA.	RIO GRANDE DO NORTE.	CEARÁ.	PIAUHY.	MARANHÃO.	PARÁ.	AMAZONAS.	S. PAULO.	PARANÁ.	SANTA CATHARINA.	S. PEDRO.	MINAS GERAES.	GOYAZ.	MATO GROSSO.	TOTAL.	
<i>Commandos de fronteiras e districtos militares.</i>													3:122\$677				5:165\$200				8:287\$877	
Commandantes.....																					954\$000	
<i>Inspecções militares.</i>													934\$000								62\$225	3:487\$048
Inspectores.....													108\$890									266\$400
Ajudantes de ordens.....													266\$400									
Secretarios.....																						
<i>Commandos de armas e salas de ordens das Presidencias.</i>																						
Secretarios dos commandos.....			480\$000			480\$000							470\$999				480\$002				480\$000	5:140\$944
Amanuenses dos mesmos.....			972\$575			897\$735							699\$000				719\$000				360\$000	4:845\$452
Ditos das salas de ordens.....		234\$837		238\$060	240\$000		240\$000	240\$000	377\$142	239\$999	240\$000			210\$000	240\$000	240\$000		240\$000	192\$903		360\$000	2:825\$799
<i>Commandos de praças e fortalezas.</i>																						
Commandantes — Coronéis.....	380\$000					600\$000								583\$333								1:563\$333
Ditos — Tenentes Coronéis, Maiores ou subalternos.....	900\$000					803\$486		735\$000	1:231\$000													10:264\$638
Almoxarifes.....	323\$223					822\$045		408\$000	297\$728													2:126\$965
Gratificação adicional e etapa a Officiaes superiores e subalternos, reformados e honorarios, empregados nos mesmos commandos de fortalezas, ou servindo de vo-gaes em conselho de guerra.																						
	9:023\$854	263\$196	8:076\$147	74\$296	4:710\$655	4:254\$831	2:020\$082	1:955\$451	437\$156	3:211\$988	3:752\$149	1:465\$350	2:326\$024	2:481\$837	117\$404	1:048\$184	10:175\$437	491\$354				56:791\$305
	10:687\$077	498\$033	10:128\$722	312\$356	4:950\$655	7:638\$067	2:266\$082	3:023\$451	2:343\$026	3:451\$987	3:992\$149	11:568\$351	8:330\$590	3:819\$621	1:082\$402	3:740\$184	16:530\$639	731\$354	192\$903	902\$225	96:223\$871	

Natureza dos vencimentos.

	MUNICIPIO DA CÔRTE.	ESPIRITO SANTO.	BAHIA.	SERGIPE.	ALAGÓAS.	PERNAMBUCO.	PARAIBYBA.	RIO GRANDE DO NORTE.	CEARÁ.	PIAUHY.	MARANHÃO.	PARÁ.	AMAZONAS.	S. PAULO.	PARANÁ.	SANTA CATHARINA.	S. PEDRO.	MINAS GERAES.	GOYAZ.	MATO GROSSO.	TOTAL.
Gratificações.....	1:663\$223	234\$837	1:452\$575	312\$356	240\$000	3:403\$236	240\$000	345\$000	377\$142	239\$999	240\$000	5:159\$010	1:178\$999	1:337\$784	323\$600	383\$999	1:199\$002	240\$000	192\$903	840\$000	19:806\$665
Dita adicional.....			1:788\$181		1:153\$655	1:071\$234	520\$282	617\$551	395\$084	797\$988	742\$950	1:240\$009	1:422\$824		153\$803	710\$223	2:858\$450	142\$754			13:618\$185
Dita de exercicio.....			1:818\$966					240\$000	624\$000		959\$999	2:066\$632	2:211\$967		239\$999	638\$950	2:820\$000			34\$223	11:654\$747
Forragens.....												788\$800	1:622\$600				2:318\$200			28\$000	4:757\$600
Etapas.....	9:023\$854	263\$196	8:069\$000		3:555\$000	3:183\$600	1:505\$800	1:822\$600	946\$800	2:414\$000	2:049\$200	2:313\$000	1:894\$200	2:481\$837	365\$000	2:007\$000	7:343\$987	348\$600			46:586\$874
	10:687\$077	498\$033	10:128\$722	312\$356	4:950\$655	7:638\$067	2:266\$082	3:023\$451	2:343\$026	3:451\$987	3:992\$149	11:568\$351	8:330\$590	3:819\$621	1:082\$402	3:740\$184	16:530\$639	731\$354	192\$903	902\$225	96:223\$871

MINISTERIO DA GUERRA.

TABELLA N. 112.

§ 10. Classes inactivas.

	MUNICIPIO DA CÔRTE.	RIO DE JANEIRO.	ESPIRITO SANTO.	BAHIA.	SERGIPE.	ALAGÓAS.	PER-NAMBUCO.	PARAHYBA	RIO GRANDE DO NORTE.	CEARÁ.	PIAUHY.	MARANHÃO	PARÁ.	AMAZONAS.	S. PAULO.	PARANÁ.	SANTA CA-THARINA.	S. PEDRO.	MINAS GERAES.	GOYAZ.	MATO GROSSO.	TOTAL.
<i>Officias honorarios.</i>																						
Brigadeiro.....	1:440\$000																					1:440\$000
Tenentes Coronéis.....	969\$000			720\$000														960\$000				1:929\$000
Majores.....	9:247\$521			905\$000			381\$160	295\$263														1:286\$424
Capitães.....	15:986\$561			2:454\$838		582\$000	920\$442	858\$708	218\$643		1:420\$000	58\$054	803\$284	106\$431	1:130\$000	234\$193			38\$709	650\$000	504\$000	1:692\$713
Tenentes.....	8:363\$146						565\$870	13\$548	76\$774		40\$428		1:530\$322	303\$191	2:485\$626	891\$000			27\$096	784\$000	1:111\$076	30:076\$671
Alferes.....	8:145\$814						603\$244	198\$927	62\$804		1:573\$490	810\$059	711\$838	59\$583	1:158\$192	551\$612			23\$220	896\$400	337\$302	1:162\$516
<i>Officias da extincta segunda linha.</i>																						
Coroneis.....			288\$000																			288\$000
<i>Reformados.</i>																						
Marcheas do Exercito.....	6:000\$000																					6:000\$000
Tenentes Generaes.....																						6:000\$000
Marcheas de Campo.....	8:256\$774																					14:106\$774
Brigadeiros.....	12:843\$870			2:880\$000	303\$000																	14:106\$774
Coroneis.....	14:513\$800			4:513\$332	240\$000																	22:026\$870
Tenentes Coronéis.....	16:277\$891			1:104\$660																		38:120\$132
Majores.....	30:246\$936			1:373\$000	720\$000																	38:120\$132
Capitães.....	41:204\$404	177\$200	2:347\$200	6:787\$232	3:080\$045	3:161\$000	9:974\$000	3:636\$333	1:645\$600	3:205\$000	4:940\$000											81:039\$200
Tenentes e 1.ª Tenentes.....	15:390\$880	595\$000	3:88\$040	7:837\$560	804\$000	1:468\$196	4:312\$912	1:236\$334			1:031\$079	1:376\$880	307\$845	2:262\$284	907\$200	2:524\$320	11:228\$130	1:288\$560	306\$232	3:373\$440	58:401\$672	188:132\$103
Alferes e 2.ª Tenentes.....	13:232\$400		7:69\$920	6:221\$968	374\$719	1:277\$360	5:714\$394	445\$440	432\$000	3:168\$560	270\$000	2:254\$080	2:602\$250	1:716\$920	3:207\$196	640\$440	3:033\$800	7:794\$832	907\$880	702\$048	3:204\$330	58:320\$593
Cirurgião-mór do Exercito.....																						
Ditos de Divisão.....																						431\$906
Ditos de brigada.....																						2:304\$000
Primeiros Cirurgiões.....																						84\$000
Segundos ditos.....			240\$000				290\$400	1:893\$600														4:085\$430
Primeiros pharmaceuticos.....							336\$000	168\$000														1:353\$000
Capellães.....																						244\$020
Praças de pret.....	46:832\$689	4:556\$825	1:275\$030	23:867\$422	6:313\$255	8:626\$402	17:863\$580	5:340\$749	5:239\$070	12:329\$640	2:927\$370	4:323\$505	2:373\$295	602\$505	5:950\$000	2:871\$780	3:306\$790	27:651\$854	7:786\$286	220\$510	530\$400	2:488\$880
Elapa a Officias que serviram na guerra da Independencia....	11:219\$000		1:095\$000	3:678\$000			6:331\$500				365\$000	365\$000	514\$000		3:340\$000	374\$100	2:109\$000	3:461\$000		396\$000		33:267\$000
<i>Invalidos.</i>																						
Commandante.....	2:222\$000																					3:481\$000
Fiscal.....	1:022\$000																					1:022\$000
Ajudante.....	888\$100																					888\$100
Secretario.....	168\$225																					168\$225
Quartel-mestre.....	595\$000																					595\$000
Capitães.....	3:709\$761			4:447\$000																		6:156\$761
Tenentes.....	2:864\$609			1:116\$000																		3:980\$609
Alferes.....	5:847\$402			1:837\$000																		7:684\$402
Praças de pret.....	52:401\$421			3:261\$230																		55:662\$651
Luz.....	1:923\$040																					1:923\$040
	332:402\$744	5:329\$025	8:323\$210	82:882\$054	12:388\$019	16:461\$358	58:086\$702	13:650\$602	9:234\$351	23:768\$600	12:171\$328	19:377\$967	21:735\$583	4:562\$272	40:547\$780	8:566\$550	40:570\$511	146:178\$043	14:282\$751	17:198\$211	20:160\$401	943:806\$632

Recapitulação.

	MUNICIPIO DA CÔRTE.	RIO DE JANEIRO.	ESPIRITO SANTO.	BAHIA.	SERGIPE.	ALAGÓAS.	PER-NAMBUCO.	PARAHYBA	RIO GRANDE DO NORTE.	CEARÁ.	PIAUHY.	MARANHÃO	PARÁ.	AMAZONAS.	S. PAULO.	PARANÁ.	SANTA CA-THARINA.	S. PEDRO.	MINAS GERAES.	GOYAZ.	MATO GROSSO.	TOTAL.
Officias honorarios....	44:143\$042			4:079\$838		582\$000	2:470\$716	1:366\$446	358\$281		3:033\$918	868\$113	3:045\$444	469\$225	8:103\$818	1:676\$805		1:159\$998	89\$025	5:833\$365	3:734\$201	81:104\$235
Ditos da extincta 2.ª linha.....			288\$000																			288\$000
Reformados.....	216:018\$144	5:329\$025	8:035\$210	71:140\$986	12:388\$019	15:879\$338	55:615\$986	12:284\$186	8:876\$070	23:768\$600	9:137\$410	18:599\$864	18:690\$139	4:093\$047	32:333\$062	6:889\$745	32:661\$980	139:287\$033	14:193\$726	14:364\$846	22:435\$200	734:053\$395
Invalidos.....	72:241\$538			7:661\$230																		93:554\$001
	332:402\$744	5:329\$025	8:323\$210	82:882\$054	12:388\$019	16:461\$358	58:086\$702	13:650\$602	9:234\$351	23:768\$600	12:171\$328	19:377\$967	21:735\$583	4:562\$272	40:547\$780	8:566\$550	40:570\$511	146:178\$043	14:282\$751	17:198\$211	20:160\$401	943:806\$632

MINISTERIO DA GUERRA.

TABELLA N. 113.

§ 11. Ajudas de custo.

	MUNICIPIO DA CÔRTE	MARANHÃO	PARÁ	AMAZONAS	S. PAULO	PARANÁ	S. PEDRO	MINAS-GERAES	GOYAZ	MATO GROSSO	TOTAL
Ajudas de custo de ida e volta a commandantes de armas e officiaes do exercito que viajam em commissão de serviço.....	14:374,000	20,600	1:000,000	1:800,000	1:342,500	374,000	6:678,350	767,500	2:165,250	300,000	23:831,200

TABELLA N. 114.

§ 12. Fabricas

	MUNICIPIO DA CÔRTE.	MATO GROSSO.	TOTAL.
<b>Fabrica da polvora.</b>			
Director.....	6:781,992		6:781,992
Ajudante.....	2:806,451		2:806,451
Encarregado do fabrico.....	1:558,812		1:558,812
Ajudante do dito, contractado.....	193,548		193,548
Escripturnario.....	3:076,662		3:076,662
Fiel dos armazens.....	1:349,996		1:349,996
Capellão.....	749,320		749,320
Escreventes.....	1:413,200		1:413,200
Porteiro.....	974,500		974,500
<b>PRIMEIRA DIVISÃO.</b>			
<b>OFFICINAS.</b>			
Preparador, mestre geral, mestres, contra-mestres e operarios..	19:843,751		19:843,751
<b>DIFFERENTES SERVIÇOS</b>			
Feitor.....	539,900		539,900
Serventes.....	227,500		227,500
<b>SEGUNDA DIVISÃO.</b>			
Mestres, officiaes, aprendizes e escreventes .....	14:080,424		14:080,424



Continuação da tabella — Fabricas.

	MUNICIPIO DA CÓRTE.	MATO GROSSO.	TOTAL
DIFFERENTES SERVIÇOS			
Feitor .....	460\$000	.....	460\$000
Serventes .....	2:962\$600	.....	2:962\$600
ABEGOARIA			
Feitor.....	545\$000	.....	545\$000
Serventes.....	1:512\$000	.....	1:512\$000
ENFERMARIA			
Enfermeiro.....	600\$000	.....	600\$000
Ajudante .....	426\$000	.....	426\$000
Serventes .....	1:241\$800	.....	1:241\$800
MATERIAL			
Provimento das officinas.....	8:718\$160	.....	8:718\$160
DIVERSAS DESPEZAS			
Sustento do gado.....	2:132\$200	.....	2:132\$220
Expediente, reparo nas officinas, etc.....	3:535\$700	.....	3:535\$700
FABRICA DA POLVORA DO CAXIPÓ			
Gratificação ao encarregado de montal-a.....	.....	2:400\$000	2:400\$000
Mestres e operarios.....	.....	7:827\$390	7:827\$390
DIVERSAS DESPEZAS			
Compra de material.....	.....	778\$290	778\$290
Importancia de uma carroça.....	.....	510\$000	510\$000
Forragens e ferragens aos animaes.....	.....	472\$400	472\$400
COMPANHIA DE OPERARIOS MILITARES			
Commandante .....	361\$000	.....	361\$000
Praças de pret.....	4:301\$300	.....	4:301\$300
	80:391\$836	11:988\$080	92:379\$916

Natureza dos vencimentos.

	MUNICIPIO DA CÓRTE.	MATO GROSSO.	TOTAL.
Gratificações.....	7:366\$584	2:400\$000	9:766\$584
Dita adicional.....	60\$000	.....	60\$000
Dita de exercicio.....	181\$000	.....	181\$000
Dita especial.....	2:132\$000	.....	2:132\$000
Ordenados.....	9:405\$897	.....	9:405\$897
Soldo.....	933\$100	.....	933\$100
Etapa .....	3:488\$200	.....	3:488\$200
Diarias.....	42:438\$975	7:827\$390	50:266\$365
	66:005\$756	10:227\$390	76:233\$146

MINISTERIO DA GUERRA.

TABELLA N. 115.

§ 13. Presídios e Colonias militares.

	MUNICIPIO DA CORTE.	MARANHÃO.	PARÁ.	S. PAULO.	PARANÁ.	SANTA CATHARINA.	S. PEDRO.	GOYAZ.	MATO GROSSO.	TOTAL.
<i>Presídios.</i>										
Commandantes.....								4:207\$714		4:207\$714
Capellão e professor de primeiras letras.....								787\$090		787\$090
Encarregado da enfermaria.....								274\$113		274\$113
Praças e presos.....								2:458\$597		2:458\$597
<i>Expediente.</i>										
Papel, pennas, livros, impressões, etc.....								137\$060		137\$060
<i>Diversas despesas.</i>										
Gastos com o material.....								864\$740		864\$740
<i>Colonias.</i>										
Directores.....		1:352\$587	1:913\$293	1:560\$000	966\$564	1:171\$260	1:111\$000		9:948\$742	18:023\$446
Dito da de Urucú.....	1:231\$000									1:231\$000
Ajudante do mesmo.....	845\$000									845\$000
Sub-director.....		845\$000	870\$096	1:020\$000	481\$102	785\$000	785\$000		1:428\$237	6:214\$435
Escrivães e almoxarifes.....		535\$818	365\$000	291\$846	545\$500	418\$096				1:857\$190
Dito da de Urucú.....	120\$000									120\$000
Capellão e professor de primeiras letras.....		1:109\$199	211\$000	57\$287		108\$800		144\$000		1:521\$486
Medico e encarregado da botica.....				808\$766				144\$000		1:061\$566
Enfermeiros.....				171\$200						171\$200
Remadores e guias.....			2:134\$800	1:963\$730	356\$266					4:098\$530
Feitor.....						403\$120				356\$266
Colonos.....										403\$120
Ditos da de Urucú.....	64\$638									64\$638
Operarios.....		40\$000	1:440\$000	30:103\$500	3:262\$209					34:845\$709
<i>Expediente.</i>										
Papel, pennas, livros, etc.....			72\$440	279\$420						351\$860
<i>Diversas despesas.</i>										
Gratificação a officiaes, guias, remadores e outros empregados.....				6:476\$200						6:476\$200
Dita a diversas praças por serviços extraordinarios.			902\$900							902\$900
Medicamentos, generos alimenticios, vestuario, etc., para operarios e libertos.....			1:653\$463	1:738\$568						3:392\$031
Material para as officinas da colonia de Urucú, diversas despesas e eventuaes.....	2:166\$972									2:166\$972
Ferramenta, utensilios, etc.....				158\$000				24\$720		182\$720
Serviço das varações no Salto do Avanhandava.....				69\$000						69\$000
Compra de animaes e arreios.....			595\$730						1:500\$000	2:095\$730
Dita, concerto e conducção de barcas, canoas, etc.		128\$280								128\$280
Dita de compendios e outros objectos para a escola.				36\$370						36\$370
Transportes e fretes.....				138\$500						138\$500
Aluguel e concerto de casas.....			410\$240	1:628\$800			14\$670			2:053\$710
Etapa a colonos.....		78\$150		25\$000						103\$150
Guizamento e outras despesas com a capella.....		2:036\$000								2:036\$000
Rações a colonos alumnos.....		2:049\$853								2:049\$853
Jornaes a trabalhadores.....				100\$560						100\$560
Concertos.....		5\$000	904\$666	30\$000	40\$000					979\$666
Luz e despesas miudas.....										
	4:427\$610	8:179\$917	11:473\$628	46:656\$747	5:651\$641	2:587\$176	2:223\$390	8:729\$314	12:876\$979	102:806\$402

MINISTERIO DA GUERRA.

TABELLA N. 116.

§ 14. Obras militares.

	MUNICIPIO DA CÔRTE.	ESPIRITO SANTO.	BAHIA.	SEAGIPE.	ALAGÔAS.	PERNAMBUCO	PARAHYBA	GEARÁ.	PIAUHY.	MARANHÃO.	PARÁ.	AMAZONAS.	S. PAULO.	PARANÁ.	SANTA CATHARINA	S. PEDRO.	MINAS GERAES.	GOYAZ.	TOTAL.	
<b>PESSOAL.</b>																				
Engenheiro.....																				547#398
Escripturarios.....	3:443#236																			3:443#236
Porteiro.....	736#516																			736#516
Servente.....	243#000																			243#000
Expediente carretos e despesas miudas.....	3:347#200																			3:347#200
<b>OBRAS.</b>																				
Nos Arsenaes e Armazens de artigos bellicos.....	64:180#525		5:890#840	3:559#400																
No Asylo de Invalidos da Patria.....	8:303#480											57#000				410#000				74:007#765
Nos Depositos de polvora.....	8:247#370							12:372#702												8:303#480
Nas enfermarias e hospitaes.....	6:900#000	399#000	1:811#952		2:197#067	2:076#074	250#000			1:901#920		26#500			7:926#200	1:467#760				12:308#202
Na Escola Militar.....	6:900#000																			26:270#343
Na Escola Geral do Tiro em Campo Grande.....	2:075#000																			0:900#000
Nas fortalezas e fortes.....	27:235#853		3:891#200			987#840		3:404#981		71#000	40#000	5:020#665								2:075#000
Nos Laboratorios e outras Repartições militares.....	12:448#000																			40:621#549
Em proprios nacionaes.....	99#000										749#358									749#358
No Quartel General.....	25:576#825		8:305#428			23:708#933		5:750#016	2:800#000	244#840	10:727#980	23:867#141	298#000		5:084#050	64:003#268	10:000#000	2:952#380		12:448#000
Nos quarteis e corpos de guarda.....	111#000																			99#000
Na Repartição do Ajudante General.....	223#300																			183:310#181
Na Repartição Fiscal.....	45#000																			111#000
Na Secretaria de Estado.....	317:500#000																			223#500
Acquisição do edificio do cartume.....																				45#000
Construção da ponte sobre o arroio de Bagé.....																				317:500#000
Publicações de editaes.....											9#600									3:393#333
	480:715#745	399#000	19:899#120	3:559#400	2:197#067	26:742#867	250#000	21:527#699	2:800#000	2:217#760	11:526#938	28:974#306	298#000	547#398	13:000#850	69:214#361	10:000#000	2:052#380		696:828#891

MINISTERIO DA GUERRA.

TABELLA N. 117.

§ 15. Despezas eventuaes.

	MUNICIPIO DA CÔRTE.	RIO DE JANEIRO.	ESPIRITO SANTO.	BAHIA.	SERGIPE.	ALAGÔAS.	PERNAMBUCO.	PARAHYBA.	RIO GRANDE DO NORTE.	GERARÁ.	PIAUIHY.	MARANHÃO.	PARÁ.	AMAZONAS.	S. PAULO.	PARANÁ.	SANTA CATHARINA.	S. PEDRO.	MINAS GERAES.	GOYAZ.	MATO GROSSO.	LONDRES.	TOTAL.
Gratificação ao encarregado dos trabalhos de escripta do Conselho de Estado.....	171,5350																						171,5350
Dita a empregados da Secretaria do Estado por serviços extraordinarios.....	4:401,5928																						4:401,5928
Dita aos da Repartição Fiscal e Pagadoria das Tropas.....	32:980,8180																						32:980,8180
Dita aos membros da Commissão de promoção do Exercito.....	6:251,6612																						6:251,6612
Dita aos Officiaes do gabinete do Ministro.....	3:582,487																						3:582,487
Dita a Magistrados como Auditores em Conselhos de Guerra.....			63,096		240,343	718,000	370,000	389,032	242,238	643,864		533,678			297,880	33,290	617,411	3:046,892	269,098	31,419	888,475		8:774,541
Dita a Capellães contractados.....			366,333				1:670,773			1:508,612							845,000	2:857,014		845,000			8:092,732
Dita especial a Auditores de Guerra.....																		700,000					700,000
Dita idem ao Director do Laboratorio Pyrotechnico.....																		433,570					433,570
Dita ao Porteiro do Gabinete Imperial.....	68,568																						68,568
Dita a diversos empregados civis e militares.....	23:273,315			2:252,808	451,416		480,000						336,350	170,600	2:400,000								28:504,489
Dita a addidos miliares juntos ás Legações na Europa.....																						6:800,000	6:800,000
Dita ao Director do Hospital Militar.....							34,064																34,064
Dita a um Capitão do Corpo de Estado-maior de 1.ª classe em commissão na Europa.....																						1:046,666	1:046,666
Dita ao ex-Almoxarife do extincto Laboratorio Pyrotechnico, para entregar o material.....																		241,421					241,421
Dita por substituições e interinidades.....	979,814			73,058			80,000											31,182					1:163,334
Importancia entregua ao Director da Secretaria de Estado para occorrer ás despezas extraordinarias, que lho foram approvadas.....	14:820,000																						14:820,000
Dita ao Chefe de Secção da mesma Secretaria para despeza reservada.....	1:500,000																						1:500,000
Dita a Francisco Antonio de Queiroz para occorrer ás despezas reservadas que lho foram approvadas.....	200,000																						200,000
Vencimentos da tripolação dos escaleres das fortalezas e outras despezas com as mesmas.....	41:845,600										2:230,800	2:869,400			1:947,000	1:496,500	4:319,999	1:766,670					56:475,069
Salario á peões.....																		1:422,398					1:422,398
Diaria, sustento, vestuario e transporte de presos e sentenciados.....	1:255,773			898,250			780,130				1:374,640	1:833,620		139,600		137,060		2:27,723			4:569,085		11:282,883
Transporte, etapa e comedorias a officiaes e praças do Exercito, Voluntarios da Patria, suas familias e operarios.....	303:322,204			277,600	5:723,070		5:974,173	573,400		1:098,067		174,000	2:290,901	5:367,064	1:238,610	208,000		49:506,830	16,200	2:833,908	401,052		381:025,081
Apprehensão e transporte de voluntarios, desertores e recrutados.....	412,000	39,200		32,000		18,000		27,000	8,000	239,416	8,000	24,000	80,000	37,100	79,020		7,600	59,800	204,770	6,460			1:072,366
Passagem e ajuda de custo a empregados civis, militares e a operarios.....																						1:846,222	1:846,222
Enterramento de officiaes e praças.....	718,000		100,000	718,900			293,000		200,000	504,5820		32,000	100,000	100,000			273,8920	900,000	111,000	292,840	97,800		4:422,280
Compra de terrenos, alugueis e reparos de casas.....	11:035,761			1:036,552	674,479	746,000	1:930,737	417,935	12,000		300,000		3:183,333	1:293,166	965,000	2:060,960	78,096	33:601,391	360,000	2:592,000	2:523,400		62:810,710
Dita e concerto de moveis e utensilios, etc.....					40,400									112,600		6,880			33,000				163,480
Dita e concerto de barcaças e escaleres, canoas e launchas.....							450,000		184,000					306,000	1:041,800						209,650		2:281,450
Dita de arreios, carroças, ferramentas, etc.....																					210,000		210,000
Dita de exemplares da obra — Missão de Christo.....	1:200,000																						1:200,000
Despezas feitas com a commissão de inspecção da colonia militar de Itapura.....															1:660,370								1:660,370
Ditas com destacamentos.....														293,400									293,400
Ditas com a compra e sustento de animaes.....				25,650								217,480									700,000		2:267,430
Livros, objectos de expediente, impressões, encadernações, publicações de editaes e assignatura de jornaes.....	9:708,545		25,200	104,420		18,000	912,170			10,880				170,280	66,900							81,334	11:874,020
Organização e publicação da obra — Complemento do Indicador da Legislação Militar.....	13:999,998																						13:999,998

Continuação da tabella — Despezas eventuaes.

	MUNICIPIO DA CÔRTE.	RIO DE JANEIRO.	ESPIRITO SANTO.	BAHIA.	SERGIPE.	ALAGÓAS.	PERNAMBUCO.	PARAHYBA.	RIO GRANDE DO NORTE.	CEARÁ.	PIAUHY.	MARANHÃO.	PARÁ.	AMAZONAS.	S. PAULO	PARANÁ.	SANTA CATHARINA.	S. PEDRO.	MINAS GERAES.	GOYAZ.	MATO GROSSO.	LONDRES.	TOTAL.
Acquisição de sobralentos for- necidos ás lanchas a serviço nos rios Içá, Solimões e Negro.....	4:108,274																						4:108,274
Dita de livros para a Junta de alistamento.....				40,000								4:466,000			401,000			6,000	330,000				1:049,000
Expressos militares.....													3:648,813										3:648,813
Guizamento e outras despezas com as capellas das fortalezas.	234,580		127,460				105,500						25,260										492,800
Aforamento do terreno onde se acha edificado o hospital mi- litar em Andarahy.....	384,000																						384,000
Indemnização de avarias que of- freu o batelão que foi levar praças para os destacamentos.														60,000									60,000
Commissão aos Agentes Finan- ceiros.....																						35,904	35,904
Iluminação em dias de festa nacional.....								30,160			44,000	420,000	94,032				42,000	643,199					944,291
Pintura de parques de artilharia.														50,400									50,400
Transmissão de telegrammas....															4,440								4,440
Diferenças de cambio.....	1:053,368																						1:053,368
Diversas despezas miudas, asseio, etc.....	7:302,028		48,000	630,000				62,820	4,000			114,000	74,100	23,000									8:764,173
	485:898,685	39,200	611,356	11:901,041	1:376,338	1:500,000	13:250,549	1:700,347	650,238	4:003,659	322,000	6:007,198	11:109,896	11:803,023	9:822,030	3:942,690	6:184,026	97:540,211	1:420,063	6:601,627	10:144,268	9:840,186	695:347,284

MINISTERIO DA GUERRA.

TABELLA N. 118.

Despezas pagas e não escripturadas em exercicios anteriores.

	EXERCICIOS.	BAHIA.	PERNAM- BUCCO.	MARANHÃO	S. PEDRO.	GOYAZ.	TOTAL.
<b>Intendencia, Arsenaes de Guerra, etc.</b>							
Fardamento.....	1873—1875			282,3320			282,3320
<b>Corpo de saude e hospitaes.</b>							
Tratamento de praças fóra dos hospitaes.....	1870—1877			11:341,5000			11:341,5000
<b>Exercito.</b>							
Capitães.....	1874—1877			2:464,5984			2:564,5984
Alferes.....	» — »			1:838,9009			1:838,9009
Premios de voluntarios e engajados.....	1873—1877			983,945			983,945
Idem a menores.....	1874—1877			200,5000			200,5000
Praças de pret.....	1872—1877			23:676,532		15,5009	23:692,0329
Agua, luz e despezas miudas.....	1874—1877			132,102			132,102
<b>Guarda Nacional.</b>							
Praças de pret.....	1872—1874			1:881,5599			1:881,5599
<b>Classes inactivas.</b>							
Alferes.....	1875—1877			259,5200			259,5200
Praças de pret.....	1874—1877	433,5060	23,5760	877,5340	42,5740		1:047,5800
<b>Presidios e colonias militares.</b>							
<b>COLONIAS.</b>							
Vice-director.....	1873—1877			1:066,300			1:066,300
Escrivão.....	1872—1875			289,998			289,998
Professor.....	» — »			4:040,000			4:040,000
Rações a alumnos colonos.....	1872—1877			4:529,500			4:529,500
Jornaes a trabalhadores.....	» — »			11:487,486			11:487,486
Transporte.....	1873—1874			49,5420			49,5420
Materiaes e outras despezas.....	1872—1876			273,5159			273,5159
<b>Diversas despezas e eventuaes.</b>							
Diaria, sustento e outras despezas com voluntarios, deser- tores e recrutas.....	1875—1877			26,5400			26,5400
Transporte de officiaes, praças e suas familias etc.....	1870—1877			405,5700			405,5700
Enterramento de officiaes e praças.....	» — »			8,000			8,000
Aluguel, compra e concertos de casas, terrenos etc.....	» — »				64,5000		64,5000
		433,5060	23,5760	62:712,877	76,5740	15,5009	63:992,8937

MINISTERIO DA AGRICULTURA

MINISTERIO DA AGRICULTURA, COMMERCIO E OBRAS PUBLICAS.

TABELLA N. 119.

§ 1. Secretaria de Estado.

	MUNICIPIO DA CÔRTE.	PERNAMBUCO.	MARANHÃO.	TOTAL.
<i>Pessoal.</i>				
Ministro e Secretario de Estado.....	12:000\$000			12:000\$000
Directores Geraes.....	31:381\$143			31:381\$143
Chefes de Secção.....	53:738\$343			53:738\$343
Primeiros Officiaes.....	31:961\$592			31:961\$592
Segundos ditos.....	28:048\$026		480\$000	28:528\$026
Amanuenses.....	18:833\$039	960\$000		19:843\$069
Praticantes.....	5:671\$161			5:671\$161
Porteiro.....	2:383\$332			2:383\$332
Ajudante.....	1:800\$000			1:800\$000
Continuos.....	5:573\$115			5:573\$115
Correios.....	6:799\$910			6:799\$910
Gratificação aos Officiaes do gabinete do Ministro.	2:451\$600			2:451\$600
<i>Addido.</i>				
Director.....	4:999\$992			4:999\$992
<i>Expediente.</i>				
Papel, pennas, etc.....	6:114\$880			6:114\$880
Impressões e encadernações.....	12:249\$720			12:249\$720
<i>Diversas despesas</i>				
Gratificações a um official de Secretaria por serviços prestados em proveito da colonisação.....	1:730\$000			1:730\$000
Dita ao traductor de inglez.....	600\$000			600\$000
Dita a ordenanças.....	760\$000			760\$000
Compra de livros, mappas, e colleções de leis..	982\$000			982\$000
Serventes.....	1:221\$290			1:221\$290
Assignaturas de jornaes.....	52\$000			52\$000
Cavalgadura aos correios.....	600\$000			600\$000
Porte de correspondencias.....	806\$110			806\$110
Luz e despesas miudas.....	3:172\$230			3:172\$230
	233:999\$713	960\$000	480\$000	235:439\$713

Natureza dos vencimentos.

	MUNICIPIO DA CÔRTE.	PERNAMBUCO.	MARANHÃO.	TOTAL.
Ordenados.....	148:339\$024	960\$000	480\$000	149:779\$024
Gratificações.....	59:908\$461			59:908\$461
Diarias.....	1:214\$000			1:214\$000
	209:461\$485	960\$000	480\$000	210:901\$485



MINISTERIO DA AGRICULTURA, COMMERCIO E OBRAS PUBLICAS.

TABELLA N. 120

§ 2. Sociedade Auxiliadora da Industria Nacional.

	MUNICIPIO DA CÔRTE.
Assignatura de exemplares do periodico da mesma Sociedade.....	6:000\$000

L.  
0\$000  
1\$145  
8\$543  
1\$592  
8\$026  
3\$069  
1\$161  
3\$332  
10\$000  
3\$115  
19\$910  
11\$600

TABELLA N. 121.

§ 3. Acquisição de plantas.

	MUNICIPIO DA CÔRTE.	BAHIA.	PIAUHY.	LONDRES	TOTAL.
Gratificação ao encarregado de dirigir as obras do Museu Industrial...	700\$000				700\$000
Importancia entregue ao Instituto Fluminense d'Agricultura.....	21:600\$000				21:600\$000
Idem ao Instituto Bahiano d'Agricultura.....		20:000\$000			20:000\$000
Impressões.....	624\$900				624\$900
Assignatura de jornaes.....	3:900\$000				3:900\$000
Compra dos cereaes fornecidos aos lavradores da provincia do Rio de Janeiro.....	523\$000				523\$000
Dita de cereaes.....	87\$600				87\$600
Fretes e passagens.....	193\$120				193\$120
Diferenças de cambio na despeza paga em Londres.....	14\$012				14\$012
Acquisição e remessa de plantas e sementes.....				200\$000	200\$000
ESTABELECIMENTO RURAL—S. PEDRO DE ALCANTARA, NO PIAUHY.					
<i>Custeio.</i>					
<i>Pessoal.</i>					
Director.....			3:888\$064		3:888\$064
Escripturario.....			799\$992		799\$992
Professores.....			302\$330		302\$330
Enfermeiro.....			399\$997		399\$997
Mestre-ferreiro.....			240\$000		240\$000
Encarregado da lavoura.....			420\$000		420\$000
Despenseiro.....			299\$999		299\$999
Cosinheiro.....			110\$741		110\$741
Trabalhadores.....			2:678\$926		2:678\$926
Guarda de menores.....			80\$000		80\$000
<i>Diversas despesas.</i>					
Gastos com a fundação do Estabelecimento Rural.....			4:875\$731		4:875\$731
Generos alimenticios.....			3:835\$064		3:835\$064
Medicamentos e dietas.....			260\$410		260\$410
Roupa e calçado.....			576\$810		576\$810
Objectos para o expediente.....			38\$320		38\$320
Movéis, utensilios e diversos objectos.....			560\$080		560\$080
Compra de ferramentas.....			132\$700		132\$700
Fabrico de velas de carnaúba, sabão, etc.....			55\$050		55\$050
Passagens, transportes e carretos.....			339\$344		339\$344
Luz e despezas miudas.....			139\$760		139\$760
	27:645\$232	20:000\$000	20:063\$538	200\$000	67:908\$770

19\$992

14\$880  
49\$720

30\$500  
30\$000  
30\$000  
32\$000  
21\$290  
32\$000  
00\$000  
06\$110  
72\$220  
39\$715

AL.  
70\$024  
08\$461  
14\$000  
01\$488

BALANÇO 50.

MINISTERIO DA AGRICULTURA, COMMERCIO E OBRAS PUBLICAS.

TABELLA N. 122.

§ 4. Auxilio ao Dr. Martius.

	MUNICIPIO DA CÔRTE.	LONDRES.	TOTAL.
Importancia da prestação.....		7:949#666	7:949#666
Diferença de cambio na remessa de fundos para Londres.....	580#802		580#802
	580#802	7:949#666	8:530#468

TABELLA N. 123.

§ 5. Eventuaes.

	MUNICIPIO DA CÔRTE.	ALAGÔAS	MINAS GERAES	GOYAZ	LONDRES.	TOTAL.
Gratificações por substituições.....	2:834#184	34#000		132#611		3:001#461
Dita a diversos empregados por trabalhos extraordinarios.....	3:685#680					3:685#680
Dita ao encarregado dos trabalhos de escripta do Conselho de Estado.....	171#350					171#350
Dita ao Porteiro do Gabinete Imperial.....	68#576					68#576
Dita a um Official da Secretaria como traductor....	200#000					200#000
Despeza com a remessa de 3 brilhantes que figuraram na Exposição de Philadelphia.....					360#000	360#000
Dita com aquisição do laboratorio preparado pelo Dr. Reynoso para a cultura do assucar no Imperio.....					1:777#778	1:777#778
Dita com a condução de um caixote contendo diplomas da Exposição Nacional de 1875.....			8#000			8#000
Cunhagem de medalhas para a exposição.....	4:360#340					4:360#340
Indemnisção ao pintor Clovis Anaut por serviços prestados.....	500#000					500#000
Impressão do projecto de regulamento das minas..	100#000					100#000
Commissão aos Agentes Financeiros.....					16:375#778	16:375#778
Diferença de cambio na despeza paga em Londres..	1:352#600					1:352#600
Telegrammas.....	510#000					510#000
Passagens, transportes, etc.....	1:759#320					1:759#320
	16:542#050	34#000	8#000	132#611	18:513#556	31:230#883

TABELLA N. 124.

§ 6. Jardim Botânico da Lagôa de Rodrigo de Freitas.

	MUNICIPIO DA CÔRTE.
Prestação ao Thesoureiro do Imperial Instituto Fluminense d'Agricultura.....	24:000#000

MINISTERIO DA AGRICULTURA, COMMERCIO E OBRAS PUBLICAS.

TABELLA N. 125.

§ 7. Jardim Botanico do Passeio Publico.

	MUNICIPIO DA CÔRTE.
Prestação para o custeio.....	10:000\$000
Conservação das obras.....	2:365\$440
Substituição de dous portões lateraes.....	700\$000
	13:265\$440

TABELLA N. 126.

§ 8. Corpo de Bombeiros.

	MUNICIPIO DA CÔRTE	LONDRES	TOTAL
<b>PESSOAL</b>			
Director.....	4:973\$000		4:973\$000
Ajudante.....	3:470\$600		3:470\$600
Medico.....	1:800\$000		1:800\$000
Cirurgião.....	400\$000		400\$000
Commandantes de secção.....	4:273\$882		4:273\$882
Chefe ajudante.....	1:272\$084		1:272\$084
Ditos de secção.....	2:338\$788		2:338\$788
Ditos de turma.....	8:438\$467		8:438\$467
Ditos de bomba.....	7:624\$043		7:624\$043
Instructores.....	2:576\$344		2:576\$344
Bombeiros.....	78:096\$807		78:096\$807
Agente.....	325\$800		325\$800
Encarregado das officinas.....	1:200\$000		1:200\$000
Machinistas.....	1:340\$000		1:340\$000
Alumno de medicina.....	120\$000		120\$000
<b>EXPEDIENTE</b>			
Papel, pennas, etc.....	357\$037		357\$037
<b>DIVERSAS DESPEZAS</b>			
Cocheiros e carroceiros.....	16:053\$922		16:053\$922
Compra, tratamento e sustento de animaes.....	10:381\$048		10:381\$048
Despezas extraordinarias de incendios e outras.....	7:924\$498		7:924\$498
Ditas com as obras do calçamento e esgoto do pateo e pavimento terreo do quar- tel do Corpo de Bombeiros.....	3:369\$200		3:369\$200
Aluguel de casas.....	490\$000		490\$000
Custo e remessa de capacetes.....		519\$593	519\$593
Conservação, concerto e substituição do material.....	7:057\$445		7:057\$445
Fardamento ás praças.....	18:097\$124		18:097\$124
Diferença de cambio.....	37\$961		37\$961
Luz e despezas miudas.....	5:152\$382		5:152\$382
	187:171\$572	519\$593	187:691\$165

Natureza dos vencimentos.

	MUNICIPIO DA CÔRTE
Ordenados.....	2:883\$762
Gratificações.....	11:201\$934
Dita adicional.....	220\$000
Soldo.....	1:600\$000
Forragem.....	502\$800
Etapa.....	875\$000
	16:983\$496

MINISTERIO DA AGRICULTURA, COMMERCIO E OBRAS PUBLICAS.

TABELLA N. 127.

§ 9.º Illuminação publica

A AZEITE.		MUNICIPIO DA CÔRTE.
Fiscal da illuminação dos suburbios.....		3:507\$093
Accendedores.....		72\$000
Custeio.....		30:493\$795
Illuminação dos suburbios desta Côrte a gaz globo.....		46:625\$754
Despeza com a collocação de combustores a gaz globo nos suburbios da cidade.....		18:530\$000
A GAZ.		
Inspector effectivo do serviço da illuminação a gaz.....		6:000\$000
Ajudante.....		3:830\$000
Illuminação da Cidade.....		616:337\$211
Dita do Passeio Publico, da Praça da Constituição e da do Duque de Caxias.....		4:906\$433
Dita das caixas d'agua do Barro Vermelho, da Tijuca e da frente do edificio da Inspectoria Geral das Obras Publicas.....		345\$033
Dita do jardim da Praça D. Pedro II.....		881\$605
Pessoal empregado na Repartição Fiscal do Governo, junto á Companhia do Gaz.....		3:720\$000
Obras feitas no jardim da Quinta Imperial da Boa-Vista.....		970\$100
Ditas miudas da Repartição.....		1:342\$677
		<b>737:271\$723</b>

TABELLA N. 128.

§ 10. Garantia de juros ás estradas de ferro.

	MUNICIPIO DA CÔRTE.	ALAGOAS	BAHIA	PERNAMBUCO	LONDRES	TOTAL
A' da Bahia.....					800:000\$000	800:000\$000
A' de Pernambuco.....					355:341\$851	355:341\$851
Diferença de cambio.....	84:409\$275					84:409\$275
PESSOAL						
Engenheiro Fiscal.....		5:999\$998	6:600\$000	6:600\$000		19:199\$998
Ajudante.....			3:999\$996	4:809\$557		8:809\$553
Encarregado do exame de contas.....			360\$000	329\$420		689\$420
Escrevente da Repartição.....		1:200\$000	4:680\$000	4:800\$000		4:680\$000
EXPEDIENTE						
Papel, pennas e outros artigos.....			1:400\$000	85\$220		1:485\$220
	84:409\$275	7:199\$998	14:039\$996	13:624\$206	1.155:341\$851	1.274:615\$326

D  
S  
C  
O  
P  
S  
A  
C

G  
A  
P  
S

T  
P  
F  
E

A  
F  
D  
A  
E

C

C  
A  
O  
C  
A  
P  
S  
A  
I

C  
D  
D

MINISTERIO DA AGRICULTURA, COMMERCIO E OBRAS PUBLICAS.

TABELLA N. 129.

§ 11. Estrada de ferro D. Pedro II.

	MUNICIPIO DA CÔRTE.	LONDRES.	TOTAL.
<b>ADMINISTRAÇÃO CENTRAL.</b>			
<i>Directoria.</i>			
Director.....	18:000#000		18:000#000
Secretario.....	5:324#604		5:324#604
Comprador.....	4:320#990		4:320#990
Official.....	3:361#131		3:361#131
Primeiro Escriptuario.....	2:878#614		2:878#614
Segundos ditos.....	4:830#593		4:830#593
Amanuenses.....	4:253#355		4:253#355
Continuos.....	2:080#428		2:080#428
<i>Secção de Contabilidade.</i>			
Guarda-livros.....	6:149#726		6:149#726
Ajudante do mesmo.....	2:879#336		2:879#336
Primeiro Escriptuario.....	2:989#538		2:989#538
Segundo dito.....	2:529#186		2:529#186
<i>Thesouraria.</i>			
Thesoureiro.....	6:043#170		6:043#170
Pagador.....	6:385#115		6:385#115
Fiel do Thesoureiro.....	2:903#302		2:903#302
Escrivão.....	3:327#876		3:327#876
<i>Almoxarifado.</i>			
Almoxarife.....	4:764#420		4:764#420
Fiel.....	2:271#403		2:271#403
Despachante.....	2:362#792		2:362#792
Adminstrador do combustivel.....	2:615#682		2:615#682
Amanuense.....	1:839#038		1:839#038
Extranumerarios, guardas e trabalhadores do Almoxarifado e do serviço do combustivel.....	31:821#915		31:821#915
<i>Serviço telegraphico.</i>			
Chefe.....	4:653#747		4:653#747
<b>TRAFEGO.</b>			
Chefe.....	8:400#000		8:400#000
Ajudante.....	5:626#820		5:626#820
Official.....	3:477#875		3:477#875
Contador.....	6:102#136		6:102#136
Ajudante.....	3:882#972		3:882#972
Primeiros Escriptuarios.....	20:758#189		20:758#189
Segundos ditos.....	14:596#417		14:596#417
Amanuenses.....	5:393#300		5:393#300
Impressor de bilhetes.....	2:418#196		2:418#196
<i>Trens.</i>			
Conductores de 1. <sup>a</sup> classe.....	26:445#004		26:445#004
Ditos de 2. <sup>a</sup> .....	25:085#962		25:085#962
Ditos de 3. <sup>a</sup> .....	30:451#001		30:451#001
BALANÇO 51			

DA

\$093  
\$000  
\$795  
\$754  
\$000

\$000  
\$000  
\$211  
\$433

\$053  
\$605  
\$000  
\$100  
\$677

\$723

J.

\$000  
\$831  
\$275

\$098  
\$333  
\$459  
\$000

\$220  
\$326

Continuação da tabella—Estrada de ferro D. Pedro II.

	MUNICIPIO DA CÔRTE.	LONDRES.	TOTAL.
<i>Estações.</i>			
Agentes.....	132:597\$106	.....	132:597\$106
Ajudantes.....	9:711\$697	.....	9:711\$697
Fieis.....	20:361\$727	.....	20:361\$727
Primeiros Escripturarios.....	7:914\$599	.....	7:914\$599
Segundos ditos.....	10:694\$837	.....	10:694\$837
Conferentes.....	47:160\$915	.....	47:160\$915
Amanuenses.....	3:450\$275	.....	3:450\$275
Bilheteiros.....	7:762\$927	.....	7:762\$927
Telegraphistas de 1. <sup>a</sup> classe.....	7:025\$290	.....	7:025\$290
Ditos de 2. <sup>a</sup> .....	2:203\$658	.....	2:203\$658
Ditos de 3. <sup>a</sup> .....	49:686\$920	.....	49:686\$920
Encarregados de paradas.....	10:673\$673	.....	10:673\$673
Extranumerarios, guarda-freios, guardas, bagageiros e trabalha- dores.....	605:397\$770	.....	605:397\$770
<i>Via permanente.</i>			
Engenheiro residente.....	8:839\$977	.....	8:839\$977
Chefes de secção.....	17:106\$680	.....	17:106\$680
Conductores de 1. <sup>a</sup> classe.....	23:981\$516	.....	23:981\$516
Ditos de 2. <sup>a</sup> .....	21:165\$440	.....	21:165\$440
Escriptuario.....	2:530\$218	.....	2:530\$218
Amanuenses.....	3:172\$194	.....	3:172\$194
Desenhistas, extranumerarios, mestres de linha, operarios, apon- tadores, guardas e trabalhadores.....	1.274:538\$854	.....	1.274:538\$854
<i>Locomoção.</i>			
Chefe.....	8:400\$000	.....	8:400\$000
Ajudante.....	4:800\$000	.....	4:800\$000
Official.....	3:245\$460	.....	3:245\$460
Escripturarios.....	7:875\$039	.....	7:875\$039
Amanuenses.....	5:010\$520	.....	5:010\$520
Armazenistas.....	3:623\$049	.....	3:623\$049
Desenhistas, extranumerarios, mestres de officinas, machinistas, foguistas, carvoeiros, operarios e serventes.....	800:287\$930	.....	800:287\$930
<i>Material e machinas.</i>			
Dormentes, madeiras, telhas, tijolos e outros materiaes.....	250:635\$462	.....	250:635\$462
Materias oleosas.....	199:350\$313	.....	199:350\$313
Chumbo, bronze, ferro, ferragens, vidros, molduras, tintas, drogas, estanho, etc., etc.....	123:400\$340	.....	123:400\$340
Livros, impressos e objectos de expediente.....	33:321\$584	.....	33:321\$584
Guaritas, moveis, balcão, tapetes, balanças, bandeiras, etc.....	12:785\$416	.....	12:785\$416
Capotes, blusas e bonets, etc., etc.....	6:332\$200	.....	6:332\$200
Mialhar, torcidas, lona, cordas, fio, estopa, etc.....	20:311\$940	.....	20:311\$940
Carvão, cobre velho e objectos diversos.....	56:471\$326	.....	56:471\$326
Combustivel, seguro do mesmo e parte do frete.....	.....	211:921\$224	211:921\$224
Custo, remessa e inspecção de trilhos e accessorios.....	.....	444:444\$445	444:444\$445
Dito de camas e colchões.....	281\$600	.....	281\$600
<i>Diversas despesas.</i>			
Fretes, descargas e carretos.....	260:830\$081	.....	260:830\$081
Alugueis de casas, reclamações, gaz, impressões e despesas miudas.....	62:473\$975	.....	62:473\$975
Collecções de leis.....	10\$000	.....	10\$000
Diferença de cambio.....	47:954\$075	.....	47:954\$075
	4.454:601\$400	656:365\$669	5.110:967\$069

MINISTERIO DA AGRICULTURA, COMMERCIO E OBRAS PUBLICAS.

TABELLA N. 130.

§ 12. Obras publicas geraes e auxilio ás provincias.

	MUNICIPIO DA CÔRTE.	RIO DE JANEIRO.	BAHIA.	PERNAMBUCO	PARAHYBA.	CEARÁ.	PIAUHY.	MARANHÃO.	PARÁ.	S. PAULO.	PARANÁ.	SANTA CATARINA.	S. PEDRO.	GOYAZ.	MATO GROSSO.	LONDRES.	TOTAL.
<b>INSPECÇÃO GERAL.</b>																	
<i>Pessoal.</i>																	
Inspector.....	8:566#700																8:566#700
Ajudantes de districtos e Engenheiros auxiliares.....	22:104#251																22:104#251
Desenhadores.....	1:013#491																1:013#491
Escrivão e Secretario.....	3:600#000																3:600#000
Escripturario.....	1:776#890																1:776#890
Praticantes.....	400#000																400#000
Collaboradores.....	8:475#162																8:475#162
Agente comprador.....	2:880#000																2:880#000
Fiel do deposito.....	2:160#000																2:160#000
Conductores.....	1:752#000																1:752#000
Porteiro.....	999#995																999#995
Continuo.....	887#633																887#633
<i>Expediente.</i>																	
Papel, pennas e outros objectos.....	1:913#290																1:913#290
<b>ESGOTO DA CIDADE.</b>																	
Engenheiro Fiscal.....	6:092#000																6:092#000
Ajudantes.....	15:688#193																15:688#193
Secretario.....	1:440#000																1:440#000
<b>ESTRADAS DE FERRO.</b>																	
<i>Pessoal.</i>																	
Engenheiros Fiscaes.....						6:511#699			1:400#000	11:700#000							13:100#000
Dito da de Balurité.....	333#333																6:845#032
Dito da de Santos a Jundiaby.....	900#000									4:324#650							900#000
Ajudantes.....										695#800							4:324#650
Encarregado do exame de contas.....																	695#800
Escrevente.....		1:200#000															1:200#000
<i>Expediente.</i>																	
Papel, pennas e outros objectos.....						115#930				405#000							520#930
<b>ESTRADAS DE RODAGEM.</b>																	
Despezas com a de Mato Grosso.....											93:187#138						93:187#138
Ditas com a de Assunguy.....											86:612#296						86:612#296
Ditas com as de Philadelphia e Pecanha.....	5:199#200																5:199#200
Ditas com a do Cachoeiro aos rios S. José e Itabapoana, no Espirito Santo.....	600#000																600#000
Ditas com a de Itapemirim a Itabapoana.....	640#000																640#000
Ditas com a do Bernardo de S. Matheus.....	7:418#800											53:930#121					7:418#800
Ditas com a de D. Francisca.....																	53:930#121
Ditas com a de Santa Helena de Alcobaca a S. Vicente de Araguaya.....									9:830#000								9:830#000
<b>CANAES, RIOS, ETC.</b>																	
Concerto no talude e rampa do Parnahyba.....							883#680										883#680
Despezas com o canal do Sangradouro.....	106:000#000												35:333#332				141:333#332
Gratificação ao Engenheiro encarregado da desobstrucção dos rios Felipe e outros.....	280#000		3:243#361														3:523#361
Dita ao Engenheiro, chefe da commissão da exploração dos rios Piracicaba e Mo- giguapú, na Provincia de S. Paulo.....	2:495#000																2:495#000
Limpeza dos rios e vallas e atterros dos pantanos e mangue da Cidade Nova.....	534#600																534#600
<b>PONTES.</b>																	
Gastos com a pintura da ponte Sete de Setembro.....						3:000#000											3:000#000
Ditos idem da Boa-Vista.....						3:000#000											3:000#000
Ditos no atterrado de Santa Cruz.....	2:874#000																2:874#000





*Continuação da tabella — Obras publicas geraes e auxilio ás provincias.*

	MUNICIPIO DA CÔRTE.	RIO DE JANEIRO.	BAHIA.	PERNAMBUCO	PARAHYBA.	CEARÁ.	PIAUHY.	MARANHÃO.	PARÁ.	S. PAULO.	PARANÁ.	SANTA CATHARINA.	S. PEDRO.	GOYAZ.	MATO GROSSO.	LONDRES.	TOTAL.
Conductor para minas electricas.....	20\$000																20\$000
Custo e remessa de amostras de tubo e outros objectos para o encanamento de aguas, comprados nos Estados-Unidos.																	
Sustento dos operarios das obras hydrau- licas do Porto de Santos.....																122\$222	122\$222
Compra de material para o deposito geral.	606\$108																606\$108
Dita e concerto de moveis e instrumentos.	33:212\$918																33:212\$918
Dita de livros e de um mappa da Provincia.	239\$000			430\$515													669\$515
Dita de material.....										16\$000							16\$000
Impressões.....	7:210\$500					148\$320											148\$320
Prolongamento da rua Paisandú, cessão de terrenos, etc.....	15:941\$100																7:210\$500
Aluguel e concerto de casas.....	6:899\$983																15:941\$100
Dito de carros.....	576\$000			4:499\$992													11:399\$975
Gravação e impressão da planta e dese- nhos para a Revista Politechnica.....	3:300\$000																576\$000
Assignaturas da Revista de <i>Obras publicas</i> e <i>Minas</i> publicada em Portugal.....																	3:300\$000
Ajudas de custo, passagens e fretes.....	3:248\$123																3:248\$123
Desenho do canal do Porto de Santos.....	15:460\$000											160\$000					93\$333
Diferença de cambio.....	15\$748																93\$333
Concertos e reparos.....	721\$600																15:460\$000
Luz e despezas miudas.....	4:602\$955				305\$300												15\$748
																	721\$600
																	4:602\$955
	1.090:713\$976	1:200\$000	3:243\$361	227:172\$371	2:398\$000	11:588\$679	2:796\$646	74:527\$249	13:276\$574	19:141\$480	179:799\$754	55:290\$121	144:198\$893	5:002\$000	1:444\$285	215\$555	1.831:978\$914

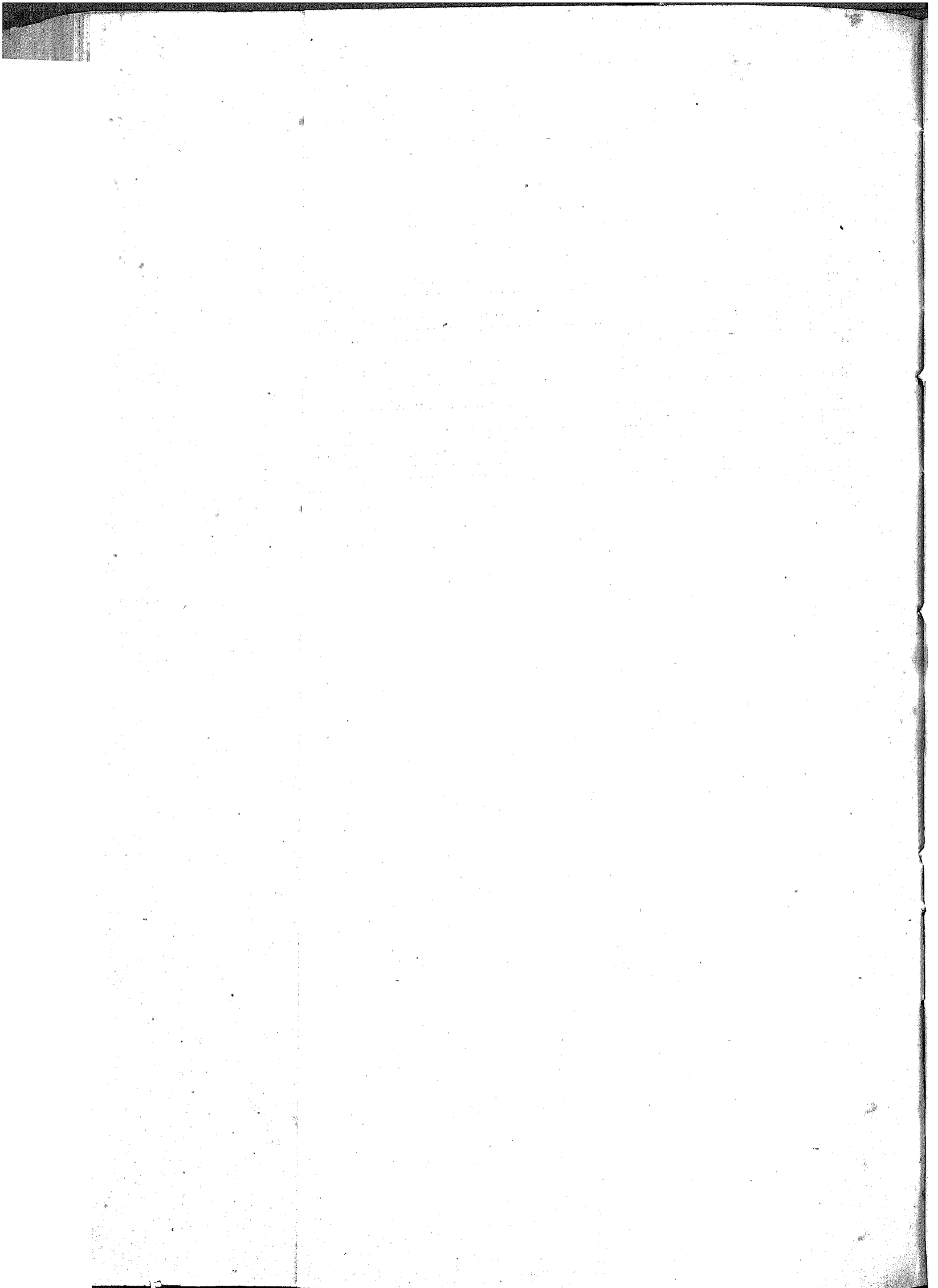

MINISTERIO DA AGRICULTURA, COMMERCIO E OBRAS PUBLICAS.

TABELLA N. 131.

§ 13. Esgoto da Cidade.

	MUNICIPIO DA CÓRTE.
Pagamento à Companhia « Rio de Janeiro City Improvements ».....	1.105:254,736
Desapropriação de terrenos para a collocação deapparehos do esgoto.....	5:984,000
	1.111:238,736

MINISTERIO DA AGRICULTURA, COMMERCIO E OBRAS PUBLICAS.

TABELLA N. 132.

§ 14. Telegraphos.

	MUNICIPIO DA CÔRTE.	MARANHÃO.	S. PEDRO	LONDRES.	TOTAL.
<b>TELEGRAPHOS OPTICOS.</b>					
Diversos empregados.....	527#500				527#500
Compra de signaes, reparos de mastros, etc.....	8:568#160				8:568#160
<b>TELEGRAPHOS ELECTRICOS.</b>					
Director.....	12:000#000				12:000#000
Vice-Director.....	7:800#000				7:800#000
O mesmo, como Thesoureiro.....	1:800#000				1:800#000
Secretario.....	2:640#000				2:640#000
Ao mesmo como ajudante tecnico.....	960#000				960#000
Contador.....	2:400#000				2:400#000
Desenhista.....	2:400#000				2:400#000
Ao mesmo, como ajudante tecnico.....	1:200#000				1:200#000
Escripturarios.....	2:220#000				2:220#000
Encarregado geral das linhas.....	6:000#000				6:000#000
Dito das ditas do Norte.....	6:000#000				6:000#000
Engenheiros, inclusive o encarregado das linhas do Rio Grande do Sul.....	46:707#754				46:707#754
Chefes de Estação.....	8:944#838				8:944#838
Continuo.....	540#000				540#000
Feitores e guardas.....	82:809#343				82:809#343
Carteiros e serventes.....	47:729#319				47:729#319
<i>Arrecadação do material e officinas.</i>					
Chefe.....	4:200#000				4:200#000
Ajudante do mesmo.....	2:880#000				2:880#000
Escrivão.....	1:200#000				1:200#000
Encarregado do material.....	2:640#000				2:640#000
Ajudante.....	1:800#000				1:800#000
Adjuntos.....	38:382#000				38:382#000
Estacionarios.....	129:361#830				129:361#830
Mestres, operarios e trabalhadores.....	53:080#800				53:080#800
<i>Diversas despesas.</i>					
Gratificação a engenheiros e empregados.....	81:287#414				81:287#414
Machinas e material telegraphico.....	66:883#339		280#000	45:926#519	112:759#838
Despesas feitas com districtos telegraphicos.....			5:600#000		5:600#000
Ditas com a iluminação da estação central do Castello e casa da Directoria.....	1:268#343				1:268#343
Ditas com a canhoneira <i>Araguaya</i> na sondagem do porto do Maranhão.....	13:408#664				13:408#664
Ditas com o concerto da lancha dos telegraphos.....	1:400#000				1:400#000
Ditas com o material para os reparos da mesma lancha.....	1:664#000				1:664#000
Construção de uma casa para estação telegraphica.....	3:321#300				3:321#300
Dita e conservação de linhas.....	683:876#417				683:876#417
Levantamento de plantas.....	8:209#955				8:209#955
Aluguel de casas.....	27:873#197				27:873#197
Fretes, passagens, etc.....	15:168#487				15:168#487
Cavalgadura para engenheiros e empregados.....	857#524				857#524
Importancia do papel em tiras para aparelhos.....	1:014#560				1:014#560
Dita da fêria da companhia da lancha a vapor.....	5:145#000				5:145#000
Compra de mastros, bandeiras e aparelhos telegraphicos.....		958#780			958#780
Impressões.....	321#500				321#500
Serviço de esgoto em diversos proprios nacionaes telegraphicos.....	90#000				90#000
Diferença de cambio.....	3:335#391				3:335#391
Luz e despesas miudas.....	17:456#092				17:456#092
	<b>1.376:479#727</b>	<b>958#780</b>	<b>5:880#000</b>	<b>45:926#519</b>	<b>1.429:215#026</b>

MINISTERIO DA AGRICULTURA, COMMERCIO E OBRAS PUBLICAS.

TABELLA N. 133.

§ 15. Terras Publicas e Colonisação.

	MUNICIPIO DA CÔRTE.	ESPIRITO SANTO.	BAHIA.	SERGIPE.	ALAGÔAS.	PERNAMBUCO.	PARAHYBA	PARÁ.	AMAZONAS.	S. PAULO.	PARANÁ.	SANTA CATHARINA.	S. PEDRO.	MINAS GERAES.	LONDRES.	TOTAL.
<b>TERRAS PUBLICAS E COLONISAÇÃO.</b>																
<i>Pessoal.</i>																
Inspector Geral .....	7:9998973															7:9998973
Ajudante .....	5:0708954															5:0708954
Chefes de Secção .....	9:8848547						2508000									9:8848547
Officiaes .....	8:471874															8:471874
Amanuenses .....	7:0718055															7:0718055
Porteiro .....	1:8008000															1:8008000
Continuo .....	9918021															9918021
Auxiliares .....	11:0088047															11:0088047
Desenhadores .....	2:9888984													5:3008000		2:9888984
Engenheiros .....																5:3008000
<i>Diversas despesas.</i>																
Gratificação ao ajudante do Inspector por examinar candidatos a Agrimensores .....	1:2008000															1:2008000
Papel, pennas, etc .....	3:9108616															3:9108616
<b>DELEGACIAS.</b>																
<i>Pessoal.</i>																
Delegado .....											1:8998996					2:7398776
Fiscal .....												1:1308780				3008000
Official .....												1:0008000				1:3998992
Amanuense .....																6998996
<i>Diversas despesas</i>																
Despesas miudas .....															228000	228000
<i>Medição e demarcação de terras.</i>																
Despesa com os trabalhos desta natureza e outros a cargo de engenheiros e agrimensores, inclusive a da comissão encarregada da medição e demarcação de terras á margem do Madeira e Mamoré .....	3:1088715	92:7598259	3:8358160	4:0318064	7:7408673	10:8588299			6:8978121	20:4978783		223:6708300	44:2778805			447:6718179
<b>COLONISAÇÃO.</b>																
<i>Pessoal.</i>																
Inspector especial .....		2:2258806										4:7458760				6:0008000
Dito em Santa Catharina .....	4:0298389															4:0298389
Dito no Paraná .....	4008000															4008000
Directores e ajudantes .....		15:3298999	6:9418499													58:8538126
Dito da colonia do Assunguy .....					3608000											4:5198493
Padres catholicos e protestantes .....		1:8568723														10:0148792
Professores .....		6:4528778										2:1508997				11:857853
Medicos, pharmaceuticos e enfermeiros .....		14:4688115	2:1328508													40:3798255
Escripturário e guarda-livros .....		5:7668118														6:9268118
Interpretes .....			1368590													1:9878090
Agentes .....			6008000													3:6008000
Feitosres .....																1:4828594
Operarios, trabalhadores e serventes .....																106:7118336
Agrimensores .....																36:9128820
Escripturarios .....																9:9888743



Continuação da tabella — Terras Publicas e Colonisação.

	MUNICIPIO DA CORTE.	ESPIRITO SANTO.	BAHIA.	SERGIPE.	ALAGÔAS.	PERNAM-BUGO.	PARAHYBA.	PARA'.	AMAZONAS.	S. PAULO.	PARANA'.	SANTA CATHARINA.	S. PEDRO.	MINAS GERAES.	LONDRES.	TOTAL	
<b>INSPECTORIA GERAL DAS TERRAS PUBLICAS</b>																	
Chefe do escriptorio de locação de serviços.....	2:186#000																2:186#000
Auxiliares.....	3:576#667																3:576#667
Interpretes.....	5:776#000																5:776#000
Guardas.....	3:284#000																3:284#000
Administrador da hospedaria.....	2:190#000																2:190#000
<i>Expediente</i>																	
Impressões e encadernações.....	790#400																790#400
<i>Diversas despesas</i>																	
Aluguel da casa da Inspectoria Geral.....	5:000#000																5:000#000
Despesas diversas, feitas pela Inspectoria Geral das Terras Publicas com colonos e emigrantes.....	49:209#085																49:209#085
	2.566:127#820	1.427:150#784	32:099#603	4:031#004	8:352#283	30:122#315	250#000	483#136	6:897#121	217:418#307	1.861:302#871	1.635:650#570	1.407:303#065	5:300#000	40:198#741	9.242:688#180	

MINISTERIO DA AGRICULTURA, COMMERCIO E OBRAS PUBLICAS.

TABELLA N. 134.

§ 16. Catechese e civilização de indios.

	MUNICIPIO DA CÔRTE.	ESPIRITO SANTO.	MARANHÃO.	PARÁ.	AMAZONAS.	PARANÁ.	S. PEDRO.	MINAS GERAES.	GOYAZ.	TOTAL.
<i>Pessoal.</i>										
Director .....		1:200#000	1:048#387			4:707#660	1:400#000			8:086#047
Administrador .....						900#000				900#000
Encarregado .....						1:601#933				1:601#933
Missionarios .....		1:200#000			6:620#114			7:100#000	4:486#992	10:377#106
Thesoureiro .....									1:800#000	1:800#000
Professores .....						1:610#000			3:530#991	5:140#991
Interprete .....		27#419								27#419
Escrivão .....						320#101				320#101
Agente .....								600#000		600#000
Feitor .....						1:376#000				1:376#000
Operarios .....						2:565#000		643#300		3:208#300
Assalariados .....						11:892#630				11:892#630
Escripturario .....			600#000							600#000
Capellão .....								600#000		600#000
Prefeito dos capuchinhos .....	1:500#000									1:500#000
<i>Diversas despesas.</i>										
Ajuda de custo a empregados .....						200#000				200#000
Importancia entregue ao director do aldeamento do Rio Doce .....								2:799#907		2:799#907
Sustento de Missionarios .....					2:965#932					2:965#932
Despezas com o custeio da fazenda do Dumbá .....								1:174#000		1:174#000
Feria, sustento, vestuario e brindes para os indios .....		2:400#000	30#400	394#438	4:838#774	696#980		8:065#158		10:426#740
Compra de ferramenta e outros objectos .....			278#606			1:405#700				1:681#306
Dota de livros, objectos de expediente e impressões .....			25#990			9#400				35#300
Dota de viveres .....						848#660				848#660
Dota de medicamentos .....			40#590			608#180				648#770
Dota e aluguel de canoas .....						240#000				240#000
Construção e concerto de casas, pontes, etc. ....						620#000				620#000
Aluguel de casas .....						1:320#000				1:320#000
Conduções e passagens .....	195#500			95#000		1:787#465				2:002#965
Remadores .....						100#000				100#000
	1:695#500	4:827#419	2:024#033	489#458	17:907#885	29:167#296	1:400#000	9:899#907	20:870#041	88:081#220

TABELLA N. 135.

§ 17. Subvenção ás companhias de navegação por vapor.

	MUNICIPIO DA CÔRTE.	ESPIRITO SANTO.	BAHIA.	SERGIPE.	ALAGÔAS.	PERNAMBUCO.	PIAUHY.	MARANHÃO.	PARANÁ.	GOYAZ.	TOTAL.
A' Companhia de navegação do Araguaya .....	41:000#000									44:040#000	85:040#000
A' do Espirito Santo e Campos .....	40:000#100										40:000#100
A' Nacional de navegação .....	105:000#000										105:000#000
A' de paquetes brazileiros da linha do Sul .....	233:333#100										233:333#100
A' de paquetes brazileiros da linha do Norte .....	817:500#000										817:500#000
A' de Commercio e Navegação do Amazonas .....	336:000#000										336:000#000
A' de navegação Catharinense .....	29:500#000										29:500#000
A' de navegação do Rio Itapomerim .....		12:000#000									12:000#000
A' Bahiana .....			84:000#000								84:000#000
A' mesma, pela navegação no baixo S. Francisco .....			39:908#851								39:908#851
A' Sergipense .....				12:000#000							12:000#000
A' do Norte e Manguaba .....					30:000#000						30:000#000
A' Pernambucana .....						155:599#980					155:599#980
A' do rio Parnahyba .....							48:000#000				48:000#000
A' Costeira do Maranhão .....								192:000#000			192:000#000
A' Progressista .....									12:000#000		12:000#000
A' nacional de navegação, linha pluvial de Montevidéo a Mato Grosso .....	292:000#000										292:000#000
A' de navegação a vapor do Tocantins .....	41:000#000										41:000#000
A' nacional de navegação entre o Rio de Janeiro e Montevidéo .....	132:500#000										132:500#000
Despezas com viagens feitas pelo paquete S. Paulo entre os portos de Cananéa e a colonia do mesmo nome .....	4:800#000										4:800#000
	2.092:633#100	12:000#000	123:908#851	12:000#000	30:000#000	155:599#980	48:000#000	192:000#000	12:000#000	44:040#000	2.722:181#931





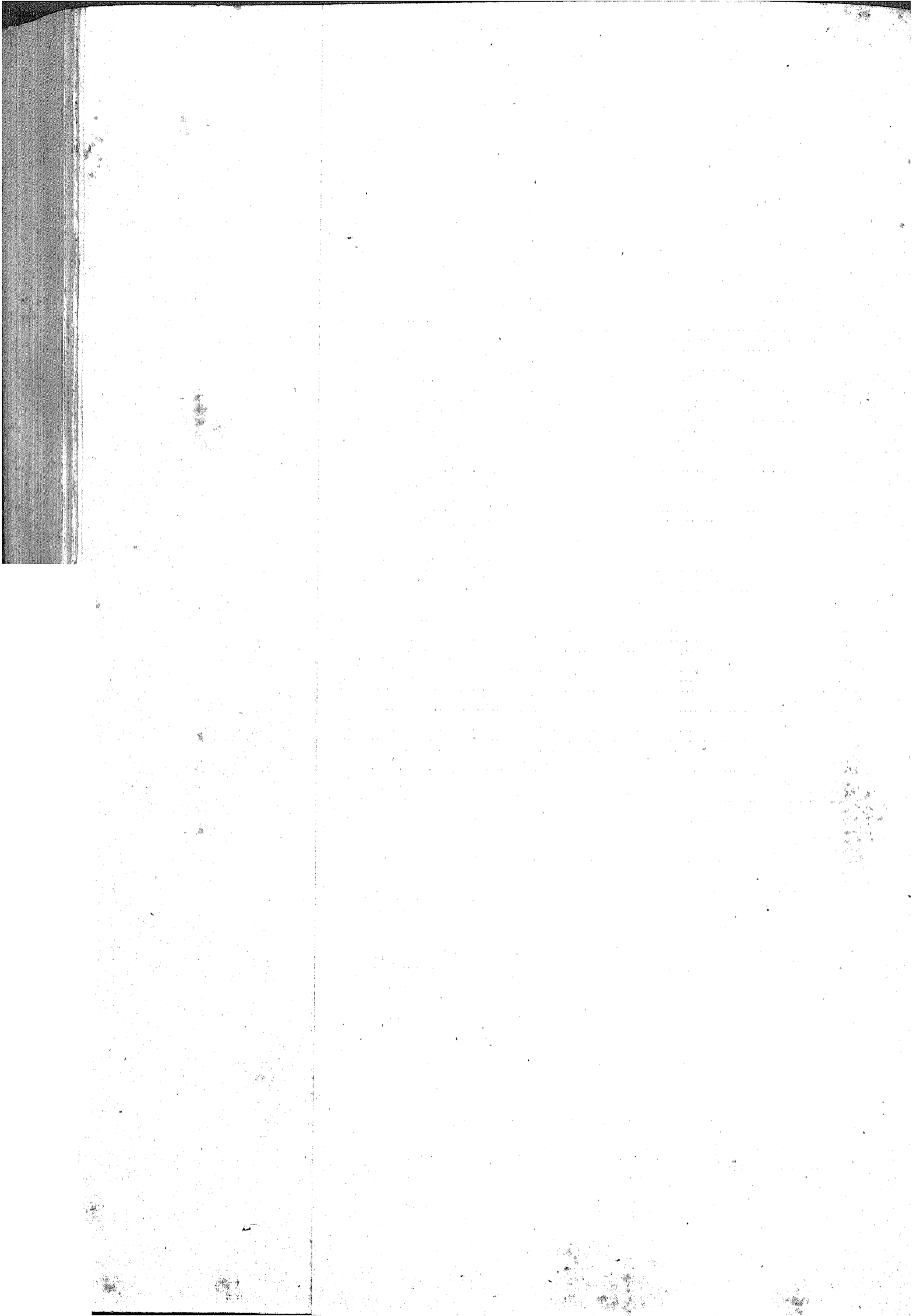

MINISTÉRIO DA AGRICULTURA, COMMERCIO E OBRAS PUBLICAS.

TABELLA N. 137.

§ 19. Museu Nacional.

	MUNICIPIO DA CÔRTE.	SANTA CATHARINA	PARÁ	AMAZONAS	TOTAL.
<i>Pessoal.</i>					
Director Geral.....	5:875\$000				5:875\$000
Ditos de Secção.....	4:124\$997				4:124\$997
Sub-Directores.....	7:200\$000				7:200\$000
Secretario.....	799\$991				799\$991
Amanuense.....	800\$000				800\$000
Bibliothecario.....	799\$997				799\$997
Preparadores.....	3:600\$000				3:600\$000
Praticantes.....	4:799\$965				4:799\$965
Continuo.....	999\$993				999\$993
Porteiro.....	799\$992				799\$992
<i>Expediente.</i>					
Papel, pennas, encadernações, etc.....	508\$544				508\$544
<i>Diversas despesas.</i>					
Gratificação por serviços extraordinarios.....	753\$000		2:999\$999		3:752\$999
Dita a naturalistas.....	6:800\$000	2:400\$000	2:400\$000	800\$000	12:400\$000
Dita ao adjunto da 4. <sup>a</sup> Secção.....	999\$996				999\$996
Dita ao desenhador.....	1:200\$000				1:200\$000
Dita ao dito ajudante.....	999\$996				999\$996
Serventes.....	2:351\$116				2:351\$116
Impressões, brochuras e estampas.....	300\$000				300\$000
Importancia de livros, moveis, productos, etc.	490\$000				490\$000
Passagens e fretos.....	1:002\$980			149\$581	1:152\$561
Compra de ferramentas e mais objectos.....	681\$390				681\$390
Dita de instrumentos de antropologia.....	189\$590				189\$590
Publicação do 4. <sup>o</sup> e ultimo fasciculo do 1. <sup>o</sup> volume dos Archivos do Museu Nacional.....	1:740\$000				1:740\$000
Luz e despesas miudas.....	1:603\$691				1:603\$691
	49:420\$238	2:400\$000	5:399\$999	949\$581	58:169\$818

Natureza dos vencimentos.

Ordenados..... 16:499\$993  
 Gratificações..... 13:299\$942

MUNICIPIO DA CÔRTE.
16:499\$993
13:299\$942
29:799\$935

MINISTERIO DA AGRICULTURA, COMMERCIO E OBRAS PUBLICAS.

TABELLA N. 138.

§ 20. Fabrica de ferro de Ypanema.

	MUNICIPIO DA CÔRTE.	S. PAULO.	TOTUL.
<i>Directoria.</i>			
Director.....		5:390#800	5:390#800
Ajudante.....		799#875	799#875
Medico.....		2:646#659	2:646#659
Almoxarife.....		1:200#000	1:200#000
Escriptuario.....		343#057	343#057
Agente.....		355#554	355#554
<i>Officinas.</i>			
Pessoal.....		65:526#608	65:526#608
<i>Diversas despesas.</i>			
Material para as obras de restauração da fabrica.....		3:043#708	3:043#708
Reparo, extracção e conducção do minerio, combustivel, etc.....		35:185#467	35:185#467
Compra e sustento de animaes.....		2:189#220	2:189#220
Dita de moveis e utensilios, etc.....		3:436#632	3:436#632
Dita de papel, pennas, tinta, etc.....		143#720	143#720
Fretes, carretos, transportes e conducções.....	2#550	468#390	470#940
Medicamentos e dietas.....		717#500	717#500
Ajuda de custo ao Medico nomeado para a Fabrica de ferro de Ypanema.....	220#000		220#000
Luz e despesas miudas.....		180#490	180#490
	222#550	121:627#680	121:850#230

MINISTERIO DA AGRICULTURA, COMMERCIO E OBRAS PUBLICAS.

TABELLA N. 139.

§ 21. Manumissões.

	MUNICIPIO DA CÔRTE.	RIO DE JANEIRO.	ESPIRITO SANTO.	BAHIA.	SERGIPE.	ALAGÓAS.	PERNAMBUCO.	PARANAYBA	RIO GRANDE DO NORTE.	CEARÁ.	PIAUHY.	MARANHÃO.	PARÁ.	AMAZONAS	S. PAULO.	PARANÁ.	SANTA CATHARINA.	S. PEDRO.	MINAS GERAES	GOYAZ.	MATO GROSSO.	TOTAL.
Porcentagem aos exactos pela arrecadação das rendas que constituem o fundo de emancipação.....	41:790\$368		360\$724	5:119\$712	1:898\$748	1:860\$680	3:565\$111	215\$079	519\$953	2:193\$435	510\$316	2:473\$593	327\$052	83\$149		1:333\$716	1:080\$389	4:275\$688	6:374\$980	974\$580	404\$994	45:360\$173
Libertações e custas em processos de arbitramento.....	257:517\$802			76:232\$400	9:438\$000	16:894\$610	7:300\$000	16:792\$118		5:232\$300	881\$300	79:385\$787	4:515\$600	1:330\$000	185:829\$211	7:962\$400		23:211\$634	213:803\$314	5:742\$384		911:792\$357
Publicação de editaes, telegrammas, impressões etc.....	2:623\$300													20\$000				20\$000				2:663\$300
Compra de livros para a matrícula especial.....	410\$000		90\$000	300\$000		47\$500		79\$500					150\$000		70\$000							847\$000
Livros fornecidos para assentamento de baptismos de ingenuos....											88\$000		64\$000									152\$000
Ajudas de custo a um membro da junta de classificação e a empregados incumbidos de regularizar a escripturação.....																700\$000						700\$000
Restituição de multas da Lei de 28 de Setembro de 1871 e do respectivo Regulamento, e dita de outros impostos.....		210\$000		216\$742								325\$325										782\$067
	272:044\$470	210\$000	450\$724	81:918\$854	11:336\$748	18:802\$790	40:865\$111	17:086\$697	519\$953	7:425\$735	1:482\$616	82:184\$711	5:087\$552	1:403\$149	185:899\$211	9:996\$116	1:080\$389	27:507\$322	220:175\$204	6:417\$401	404\$994	962:296\$897

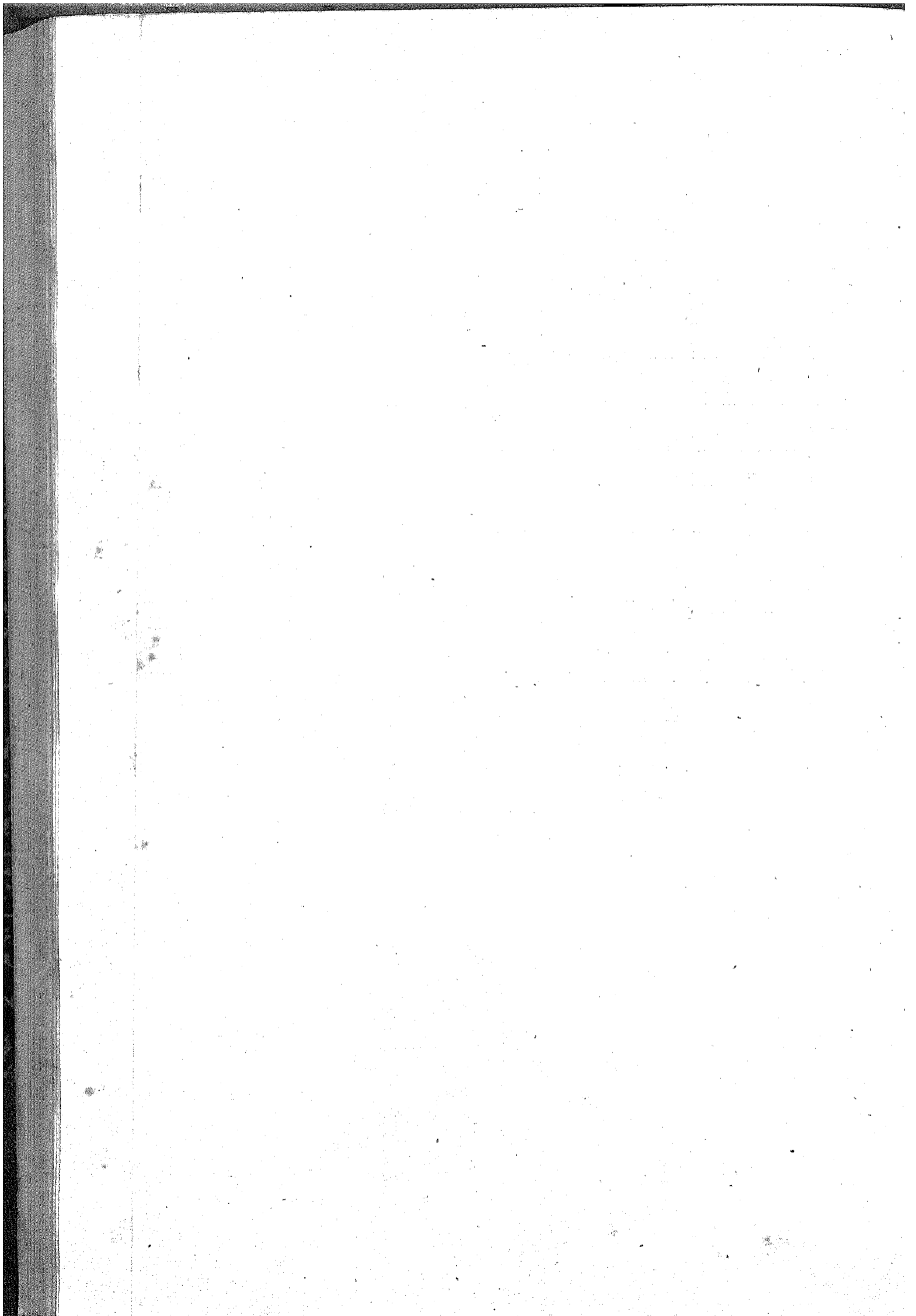

MINISTERIO DA AGRICULTURA, COMMERCIO E OBRAS PUBLICAS.

TABELLA N. 140.

Despezas pagas e não escripturadas em exercicios anteriores.

EXERCICIOS.	MUNICIPIO DA CORTE.	BAHIA.	MARANHÃO.	S. PAULO.	PARANÁ.	MINAS GERAES.	GOYAZ.	LONDRES.	TOTAL.
<i>Obras publicas geraes e auxilio ás provincias</i>									
1875--1876	10:000,000								10:000,000
1873--1875	10:000,000								10:000,000
<i>Telegraphos.</i>									
1867--1868	8:000,000								8:000,000
<i>Terras publicas e Colonisação.</i>									
1875--1877	900,000								900,000
"	600,000								600,000
"	375,000								375,000
"	200,000								200,000
"	200,000								200,000
"	362,218								362,218
"	255,000								255,000
"	48,000								48,000
"	246,000								246,000
"	1:125,020								1:125,020
"	345,000								345,000
"	720,000								720,000
"	408,070								408,070
"	427,000								427,000
"	1:008,000								1:008,000
"	20,000								20,000
"	220,000								220,000
"	36,000								36,000
"	3:173,898								3:173,898
"	306,000,000								306,000,000
1876--1877	52:828,200								52:828,200
1875--1876	6:306,983								6:306,983
1874--1876	49:677,600								49:677,600
1875--1876	5:750,000								5:750,000
<i>Catechese e civilisação de indios.</i>									
Sem desig.					3:000,000				3:000,000
<i>Correio Geral.</i>									
1876--1877						76,000			76,000
1875--1877		6:422,500					72,000		6:494,500
1876--1877			3:226,500					9:589,778	9:589,778
1874--1877				4:869,200					4:869,200
Sem desig.				4:800,000					4:800,000
1876--1877		12,000							12,000
<i>Manutisões.</i>									
							59,200		59,200
<i>Dec. n.º 1053 de 17 de Julho de 1871. Prolongamento da estrada de ferro.</i>									
"			14:190,000						14:190,000
"			11:425,000						11:425,000
"			20:764,335						20:764,335
"			14:077,024						14:077,024
"			22:398,860						22:398,860
"			21:594,130						21:594,130
"			16:655,943						16:655,943
"			4:263,000						4:263,000
"			2:765,984						2:765,984
"			3:077,645						3:077,645
"			9:224,943						9:224,943
"			18:675,239						18:675,239
"			930,000						930,000
"			1:618,000						1:618,000
"			36:197,091						36:197,091
<i>Expediente.</i>									
"			1:637,680						1:637,680
"			573,000						573,000
<b>BALANÇO 68</b>									

*Continuação da tabella — Despezas pagas e não escripturadas em exercicios anteriores.*

	EXERCICIOS.	MUNICIPIO DA CORTE.	BAHIA.	MARANHÃO.	S. PAULO.	PARANÁ.	MINAS GERAES.	GOYAZ.	LONDRES.	TOTAL.
<i>Diversas despesas.</i>										
Publicações.....	1876-1877		430,700							430,700
Descarga de seis locomotivas e suas pertencos.....	" "		3:850,000							3:850,000
Fio de materiaes para a estrada.....	" "		4:866,983							4:866,983
Compra, aluguel e sustento de animaes.....	" "		4:637,628							4:637,628
Aluguel de casas.....	" "		5:159,676							5:159,676
Transportes a empregados.....	" "		91,800							91,800
Moveis e utensilios.....	" "		5:445,308							5:445,308
Concertos.....	" "		1:214,670							1:214,670
Compra de livros.....	" "		989,900							989,900
Material.....	" "		4:710,050							4:710,050
Despezas com a inauguração.....	" "		1:885,480							1:885,480
Acquisição de casas, terrenos e beneficencias e despezas com as mesmas para o serviço da linha.....	" "		5:834,890							5:834,890
Agua e despezas muidas.....	" "		2:261,320							2:261,320
<i>Lei n.º 2639 de 22 de Setembro de 1875.</i>										
Despezas com os estudos para o abastecimento d'agua.....	1875-1876	2:894,200								2:894,200
Diferença de cambio.....	" "	700,629								700,629
		492:719,339	248:151,276	3:226,500	6:660,520	3:000,000	76,000	431,200	9:589,578	763:573,512

COU

Es  
Di  
Di  
Di  
G  
A  
Di



MINISTERIO DA AGRICULTURA, COMMERCIO E OBRAS PUBLICAS.

TABELLA N. 141.

Lei n.º 1245 de 28 de Junho de 1865, art. 14, § 1.º

	MUNICIPIO DA CÔRTE.
Compra das bemfeitorias existentes nos terrenos da Lagôa de Rodrigo de Freitas.....	7:000\$000

TABELLA N. 142.

Lei n.º 1953 de 17 de Julho de 1871, art. 2.º, § 2.º

Estudos para o prolongamento de estradas de ferro

	MUNICIPIO DA CÔRTE.	BAHIA.	PERNAMBUCO.	LONDRES.	TOTAL.
Estudos para o prolongamento da Estrada de ferro da Bahia ao Joazeiro.....	058:872\$284	282:287\$228	.....	860:025\$740	2.110:485\$252
Ditos idem da do Recife a S. Francisco.....	18:841\$170	.....	1.284:901\$485	913:950\$634	2.214:693\$289
Ditos idem da de S. Paulo.....	86:612\$788	.....	.....	8:000\$629	62:813\$417
Ditos idem da de Santos ao Rio Claro na Provincia de S. Paulo.....	5:767\$360	.....	.....	.....	5:767\$360
Gratificação ao Engenheiro encarregado da compra e fiscalização do material.....	.....	.....	.....	8:000\$000	8:000\$000
Aluguel do escriptorio do mesmo Engenheiro, transporte, telegrammas, porte de correspondencia, etc.....	.....	.....	.....	2:215\$185	2:215\$185
Diferença de cambio.....	131:483\$511	.....	.....	.....	131:483\$511
	1.168:270\$113	282:287\$228	1.284:901\$485	1.799:692\$188	4.535:160\$014

MINISTERIO DA AGRICULTURA, COMMERCIO E OBRAS PUBLICAS.

TABELLA N. 143.

Resolução Legislativa n.º 2397 de 10 de Setembro de 1873.

Construcção da Estrada de ferro da Capital da Provincia do Rio Grande do Sul

	MUNICIPIO DA CÔRTE	PERNAMBUCO	S. PEDRO	LONDRES	TOTAL
<i>Pessoal.</i>					
Engenheiros.....	1:200\$000	513\$333			1:713\$333
Dito encarregado da compra e fiscalisação do material.....				4:000\$000	4:000\$000
Ditos ajudantes.....	2:208\$333				2:208\$333
Despeza com o pessoal e material da Estrada de ferro de Uruguayana.....			537:716\$096		537:716\$096
Conductores de 2. <sup>a</sup> classe.....	900\$000				900\$000
<i>Diversas despesas.</i>					
Ajudas de custo e passagens.....	1:607\$970				1:607\$970
Custo de trilhos e accessorios.....				138:214\$890	138:214\$890
Inspecção dos mesmos.....				1:031\$480	1:031\$480
Livros e mais objectos.....	6:169\$900				6:169\$900
Telegrammas.....	184\$400				184\$400
Collecções de leis.....	2:683\$400				2:683\$400
Diferença de cambio.....	10:463\$580				10:463\$580
	25:421\$583	513\$333	537:716\$096	143:246\$370	706:897\$384

A' A' Gr Id Et Es Pa Gr Aj Pa Bi

MINISTERIO DA AGRICULTURA, COMMERCIO E OBRAS PUBLICAS

TABELLA N. 144.

Decreto n.º 2450 de 21 de Setembro de 1873

Garantia de juros ás companhias que construirem vias ferreas

	MUNICIPIO DA CÔRTE	BAHIA	AMAZONAS	TOTAL
A' de S. Paulo e Rio de Janeiro.....	444:789,837			444:789,837
A' de Carangola.....	21:366,952			21:366,952
Gratificação ao engenheiro da estrada de ferro do Madeira ao Mamoré.....			832,258	832,258
Idem ao ajudante do dito idem idem.....			554,838	554,838
Engenheiro Fiscal.....	6:000,000	6:000,000		12:000,000
Escrevente.....		1:200,000		1:200,000
EXPEDIENTE				
Papel, pennas e outros artigos.....		97,900		97,900
DIVERSAS DESPEZAS				
Gratificação por exame e tomada de contas.....	298,000			298,000
Ajuda de custo.....	400,000			400,000
Passagens.....	276,250			276,250
Bussola e trena metálica.....		65,000		65,000
	473:131,039	7:362,900	1:387,096	481:881,035

MINISTERIO DA AGRICULTURA, COMMERCIO E OBRAS PUBLICAS.

TABELLA N. 145.

Lei n.º 2639 de 22 de Setembro de 1873.

Desapropriação e obras necessarias ao abastecimento d'agua á Capital do Imperio.

	MUNICIPIO DA CÔRTE.	LONDRES.	TOTAL.
Gratificação ao engenheiro incumbido da compra e fiscalização do material e ao seu ajudante.....		8:539\$148	8:539\$148
Dita ao pessoal da commissão de estudos.....	106:817\$331		106:817\$331
Material para as obras e mais despesas.....	430:849\$703	2.179:245\$036	2.610:094\$739
Pessoal empregado nas obras, inclusive as provisórias do projecto de abastecimento d'agua a esta capital.....	90:825\$237		90:825\$237
Compra e desapropriação de terrenos.....	226:605\$532		226:605\$532
Objectos de expediente.....	1:064\$610		1:064\$610
Impressões.....	1:741\$900		1:741\$900
Reconstrução do calçamento de varias ruas, em que foi necessario assentar tubos para o abastecimento d'agua á cidade, etc.....	1:426\$300		1:426\$300
Indemnisação a Antonio Nunes de Sampaio pelo prejuizo que soffeo sua fabrica de papel com as obras para a canalisação das aguas do Rio da Gavea.....	13:000\$000		13:000\$000
Dita dos prejuizos causados, em um sitio da Tijuca, pelas obras do abastecimento d'agua.....	3:730\$000		3:730\$000
Dita ao Dr. Joaquim José de Siqueira Filho, pela cessão que fez ao Estado do direito que tinha ás aguas dos rios « Tres Rios » e « Cantagallo ».....	53:000\$000		53:000\$000
Trabalhos relativos ao assentamento da linha do tram-way do rio d'Ouro e construção do reservatorio do Pedregulho.....	715:773\$016		715:773\$016
Pitos e mais despesas relativas a construção de diversos reservatorios.....	8:539\$293		8:539\$293
Ajudas de Custo.....	1:000\$000		1:000\$000
Despesas com a canalisação das aguas dos Tres Rios em Jacarepaguá.....	108:699\$914		108:699\$914
Construção de um reservatorio para melhor aproveitamento das aguas do rio Macacos e seus afluentes.....	1:456\$223		1:456\$223
Transporte do material para as obras.....	2:693\$000		2:693\$000
Importancia de 50 apolices de 1:000\$000 compradas para pagamento dos terrenos em Iguassu.....	50:700\$000		50:700\$000
Dita do material fornecido para a construção da linha telegraphica do tram-way do rio d'Ouro.....	11:205\$157		11:205\$157
Aluguel de escriptorio, despesas de transporte, telegrammas, porte de correspondencia, etc.....		1:317\$029	1:317\$029
Diferença de cambio.....	159:937\$239		159:937\$239
Despesas miudas.....	3:437\$368		3:437\$368
	1.096:321\$863	2.189:121\$813	4.183:643\$676

MINISTERIO DA AGRICULTURA, COMMERCIO E OBRAS PUBLICAS

TABELLA N. 146

Lei n.º 2670 de 20 de Outubro de 1875, art. 16, § 6, n.º 1.

Esgotamento, deseccamento e aterro dos pantanos existentes na Cidade e visinhanças

	MUNICIPIO DA CÔRTE
Despezas com o aterro feito nos terrenos do mangue da cidade nova.....	66:404\$400
Ditas com o pessoal empregado no levantamento da planta e perfis do morro de Santos Rodrigues e da de diversos terrenos.....	195\$400
Limpeza de rios, aterro de pantanos, etc.....	19:473\$750
Objectos de expediente para os trabalhos do aterro do mangue da cidade nova.....	5\$000
	86:078\$550

TABELLA N. 147.

Lei n.º 2670 de 20 de Outubro de 1875, art. 18, § unico.

Prolongamento da estrada de ferro D. Pedro II, e construcção de um ramal entre Sapopemba e o novo matadouro

	MUNICIPIO DA CÔRTE.	LONDRES.	TOTAL.
Pessoal empregado no prolongamento da 4.ª secção.....	935:725\$503		935:725\$503
Dito idem nas novas obras de prolongamento e ramacs.....	68:531\$215		68:531\$215
Dito idem nas grandes reparações e reconstrucções de obras d'arte.....	145:199\$885		145:199\$885
Dito idem nas novas obras da linha e edificios.....	179:908\$215		179:908\$215
Custo, frete, passagem e materias para as obras no ramal de Sapopemba a Santa Cruz, inclusive a inspecção das mesmas.....	42:435\$890	484:280\$962	526:716\$852
Dito, ditto, seguro, descarga e carrulos do material rodante destinado ao ramal de Santa Cruz.....	242:449\$265		242:449\$265
Obras feitas no ramal de Sapopemba a Santa Cruz.....	367:563\$614		367:563\$614
Frete, passagem e materias para a 4.ª secção, inclusive a compra de uma caixa d'agua e diversos servicos.....	35:249\$195		35:249\$195
Compra de uma casa em Campo Bello.....	2:552\$400		2:552\$400
Despezas com o augmento do material fixo e rodante: locomotivas, carros de passageiros, wagons de mercadorias e machinas para as officinas.....	1.226:555\$042		1.226:555\$042
Ditas com a estação maritima da Gambia, por diversas desapropriações, comprehendido o sello das escripturas.....	355:627\$669		355:627\$669
Material para diversas obras.....	336:566\$392		336:566\$392
Diferença de cambio.....	35:381\$567		35:381\$567
	3.973:745\$852	484:280\$962	4.458:026\$814

MINISTERIO DA AGRICULTURA, COMMERCIO E OBRAS PUBLICAS

TABELLA N. 148

Decreto n. 6918 de 1.º de Junho de 1878

Resgate da Estrada de Ferro de Baturité e despezas não só do seu prolongamento até Canôa, mas tambem da construcção das estradas de ferro de Sobral e Paulo Affonso.

	MUNICIPIO DA CÔRTE
Pessoal da commissão dos serviços da Estrada de Ferro de Baturité na Provincia do Ceará.....	5:350\$000
Despezas com a mesma estrada.....	18:072\$990
Idem com a de Camossim a Sobral na mesma Provincia.....	8:439\$780
Idem com a de Paulo Affonso na Provincia das Alagoas.....	28:258\$000
	59:820\$770

MINISTERIO DA FAZENDA

MINISTERIO DA FAZENDA

TABELLA N. 149.

§ 1. Juros, amortisação e mais despesas da divida externa, etc.

	LONDRES.
Pagamento de juros.....	8.018:662\$462
Amortisação.....	4.779:029\$242
Commissão aos Agentes.....	143:619\$962
	<b>12.941:311\$666</b>

TABELLA N. 150.

§ 2. Juros da divida interna fundada.

Juros.		MUNICIPIO DA CÔRTE.	ESPIRITO SANTO.	BAHIA.	SERGIPE.	ALAGOAS.	PERNAMBUCO.	PARAÍBA.	CEARÁ.	MARANHÃO.	PARÁ.	AMAZONAS.	S. PAULO.	SANTA CATHARINA.	S. PEDRO.	MINAS GERAES.	GOYAZ.	MATO GROSSO.	TOTAL.
Pagamento.....		47.594:664\$000	23:688\$000	930:535\$000	13:944\$000	3:696\$000	268:822\$000	1:224\$000	14:166\$000	217:869\$000	23:286\$000	504\$000	107:224\$000	9:504\$000	108:845\$000	57:860\$000	2:264\$000	49:200\$000	49:424:293\$000
Amortização.		505:170\$000																	
Resgate de apolices do emprestimo, nacional 1868.....		505:170\$000																	
		18.096:834\$000	23:688\$000	930:535\$000	13:944\$000	3:696\$000	268:822\$000	1:224\$000	14:166\$000	217:869\$000	23:286\$000	504\$000	107:224\$000	9:504\$000	108:845\$000	57:860\$000	2:264\$000	49:200\$000	19:939:462\$000

TABELLA N. 151.

§ 3. Juros da divida inscripta, etc.

	MATO GROSSO.
Pagamento.....	3:834\$876



MINISTERIO DA FAZENDA:

TABELLA N. 152.

§ 4. Caixa de Amortisação.

	MUNICIPIO DA CÔRTE.	LONDRES	TOTAL
<i>Pessoal.</i>			
Inspector.....	7:200\$000		7:200\$000
Ajudante.....	6:000\$000		6:000\$000
Primeiros Escripturarios.....	15:611\$098		15:611\$098
Segundos ditos.....	9:217\$468		9:217\$468
Terceiros ditos.....	6:346\$031		6:346\$031
Praticantes.....	1:982\$783		1:982\$783
Thesoureiros.....	10:787\$451		10:787\$451
Ajudante do Thesoureiro do papel-mocda.....	3:579\$275		3:579\$275
Fleis.....	5:950\$769		5:950\$769
Corretor.....	4:799\$994		4:799\$994
Ajudantes.....	8:143\$613		8:143\$613
Trocadores.....	7:107\$607		7:107\$607
Conferentes.....	21:156\$079		21:156\$079
Carimbadores.....	2:349\$535		2:349\$535
Porteiro.....	2:400\$000		2:400\$000
Continuos.....	1:982\$188		1:982\$188
<i>Espediente.</i>			
Papel, pennas e outros objectos.....	3:211\$340		3:211\$340
Impressões e encadernações.....	1:798\$400		1:798\$400
<i>Diversas despesas.</i>			
Gratificação pela assignatura de notas.....	5:100\$000		5:100\$000
Serventes.....	3:036\$000		3:036\$000
Compra e concerto de moveis e utensilios.....	175\$650		175\$650
Despeza feita com a queima de notas.....	503\$905		503\$905
Custo de chapas para notas do thesouro.....		666\$667	666\$667
Idem, frete e seguro de notas do thesouro.....		70:501\$703	70:501\$703
Luz e despesas miudas.....	1:832\$721		1:832\$721
	130:251\$997	71:168\$370	201:420\$367

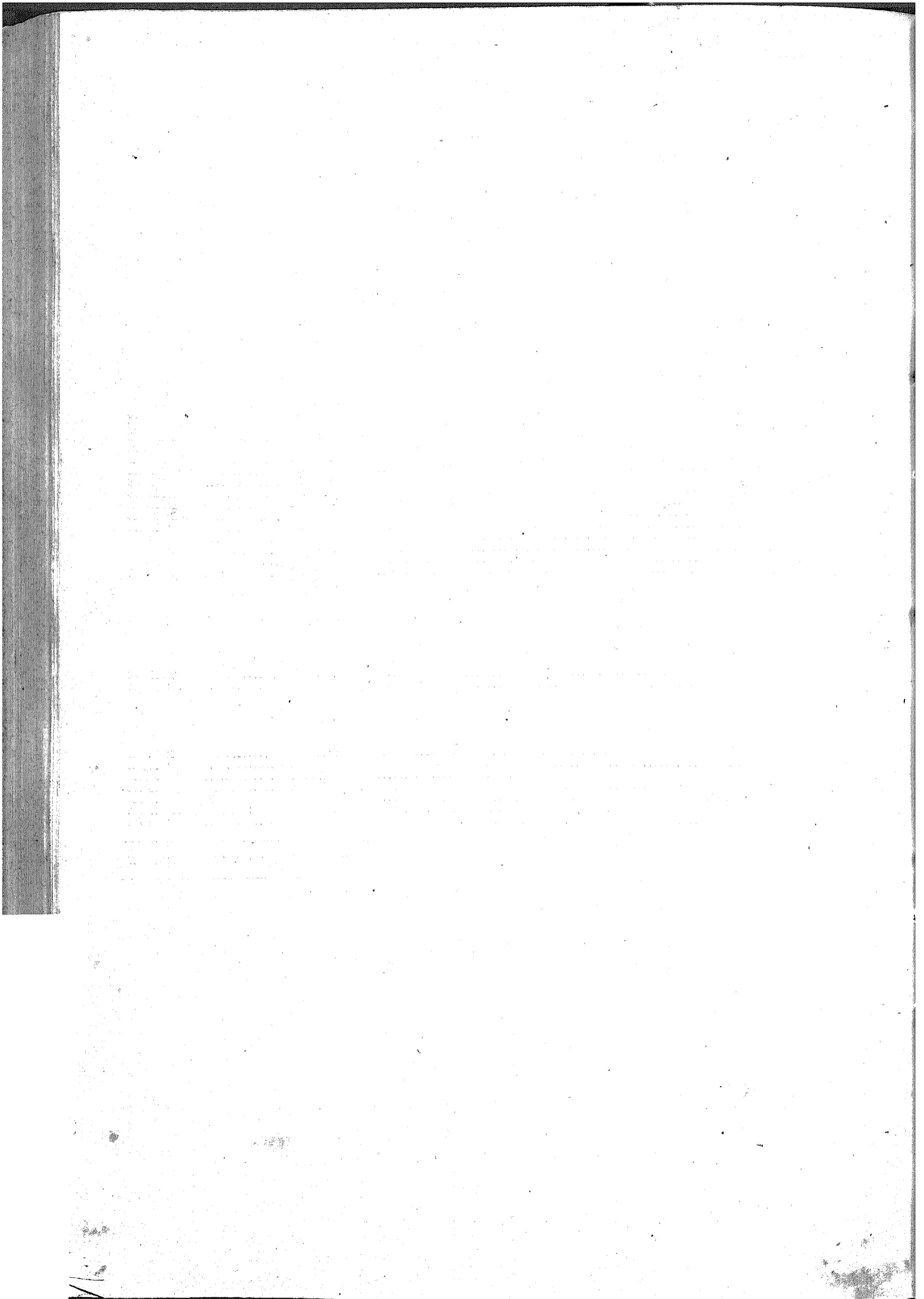

MINISTERIO DA FAZENDA.

TABELLA N. 153.

§ 5. Pensionistas e Aposentados.

	MUNICIPIO DA CÔRTE.	RIO DE JANEIRO	ESPIRITO SANTO.	BAHIA.	SERGIPE.	ALAGOAS.	PERNAMBUCO.	PARANHYBA.	RIO GRANDE DO NORTE.	CEARÁ.	PIAUHY.	MARANHÃO.	PARÁ.	AMAZONAS.	S. PAULO.	PARANÁ.	SANTA CATARINA.	S. PEDRO.	MINAS. GERAES	GOYAZ.	MATO GROSSO.	LONDRES.	TOTAL.
<b>PENSIONISTAS</b>																							
Pensões.....	303:017,8446	11:315,8240	3:074,8700	123:237,8485	13:347,8100	11:832,5490	53:405,272	12:593,5149	8:471,5140	21:487,5418	9:350,900	19:784,8783	10:742,8616	1:406,8000	15:536,8984	7:174,8000	49:370,8900	172:483,8607	20:651,8368	3:956,8226	.....	5:658,8667	851:937,8691
Metos soldos.....	139:026,5154	3:189,8230	2:944,8099	26:256,8334	937,8727	3:248,8640	36:937,8556	5:066,8033	3:323,8162	7:363,8247	2:184,8280	13:813,8604	16:587,8213	2:128,8806	22:011,8824	754,8330	23:134,8099	60:350,8323	14:663,8500	6:778,8724	11:914,8600	.....	422:810,824
Montepias.....	133:387,8107	579,8900	.....	26:072,8616	.....	.....	4:309,8724	.....	.....	.....	.....	3:077,8604	3:864,8682	.....	821,8076	.....	3:270,8000	7:541,8280	.....	.....	.....	.....	185:123,8959
Tenças.....	4:191,8060	.....	.....	.....	.....	.....	.....	.....	.....	.....	.....	.....	.....	.....	119,8990	.....	.....	45,8000	.....	.....	.....	.....	4:356,8950
	601:621,8767	15:084,8170	6:018,8709	175:586,8435	14:284,8827	15:101,8130	94:852,8952	17:632,8402	11:994,8302	32:850,8665	11:535,8180	36:673,8991	31:194,8514	3:534,8806	38:489,8874	7:923,8330	45:774,8999	240:420,8210	35:314,8868	10:734,8980	11:914,8600	5:658,8667	1.464:228,8554
<b>APOSENTADOS</b>																							
<b>Ministerio do Imperio</b>																							
<i>Secretaria de Estado</i>																							
Director.....	5:098,8833	.....	.....	.....	.....	.....	.....	.....	.....	.....	.....	.....	.....	.....	.....	.....	.....	.....	.....	.....	.....	.....	5:098,8833
Chefes de Secção.....	2:844,8434	.....	.....	.....	.....	.....	.....	.....	.....	.....	.....	.....	.....	.....	.....	.....	.....	.....	.....	.....	.....	.....	2:844,8434
Primeiros officiaes.....	6:199,892	.....	.....	.....	.....	.....	.....	.....	.....	.....	.....	.....	.....	.....	.....	.....	.....	.....	.....	.....	.....	.....	9:165,8924
Segundos ditos.....	11:119,8966	.....	.....	.....	.....	.....	.....	.....	.....	.....	.....	.....	.....	.....	.....	.....	.....	.....	.....	.....	.....	.....	11:119,8966
Amanuenses.....	4:170,8828	.....	.....	.....	.....	.....	.....	.....	.....	.....	.....	.....	.....	.....	.....	.....	.....	.....	.....	.....	.....	.....	4:170,8828
Porteiro.....	1:342,8212	.....	.....	.....	.....	.....	.....	.....	.....	.....	.....	.....	.....	.....	.....	.....	.....	.....	.....	.....	.....	.....	1:342,8212
Correios.....	3:181,8554	.....	.....	.....	.....	.....	.....	.....	.....	.....	.....	.....	.....	.....	.....	.....	.....	.....	.....	.....	.....	.....	3:181,8554
<i>Presidencias de Provincias</i>																							
Secretario da provincia de Pernambuco.....	1:999,8998	.....	.....	.....	.....	.....	.....	.....	.....	.....	.....	.....	.....	.....	1:894,8898	.....	.....	.....	.....	.....	.....	.....	5:561,8996
<i>Seminarios Episcopaes</i>																							
Lente de theologia dogmatica.....	.....	.....	.....	.....	.....	.....	999,8996	.....	.....	.....	.....	.....	.....	.....	.....	.....	.....	.....	.....	.....	.....	.....	999,8996
Dito de theologia moral.....	.....	.....	.....	.....	.....	.....	999,8996	.....	.....	.....	.....	.....	.....	.....	.....	.....	.....	.....	.....	.....	.....	.....	428,8222
Dito de instituições canonicas do de Olinda.....	428,8222	.....	.....	.....	.....	.....	.....	.....	.....	.....	.....	.....	.....	.....	.....	.....	.....	.....	.....	.....	.....	.....	.....
<i>Faculdades de Direito</i>																							
Lentes cathedraes.....	.....	.....	.....	.....	.....	.....	1:937,8776	.....	.....	.....	.....	.....	.....	.....	3:999,8810	.....	.....	.....	.....	.....	.....	.....	5:937,8886
Dito da do Recife.....	8:802,8876	.....	.....	.....	.....	.....	.....	.....	.....	.....	.....	.....	.....	.....	.....	.....	.....	.....	.....	.....	.....	.....	8:802,8876
Ditos da de S. Paulo.....	10:692,8203	.....	.....	.....	.....	.....	.....	.....	.....	.....	.....	.....	.....	.....	1:820,8000	.....	.....	.....	.....	.....	.....	.....	10:692,8203
Professores.....	522,8660	.....	.....	.....	.....	.....	3:675,8000	.....	.....	.....	.....	.....	.....	.....	.....	.....	.....	.....	.....	.....	.....	.....	7:595,8000
Dito da de S. Paulo.....	879,8997	.....	.....	.....	.....	.....	.....	.....	.....	.....	.....	.....	.....	.....	.....	.....	.....	.....	.....	.....	.....	.....	522,8660
Bibliothecario da do Recife.....	879,8997	.....	.....	.....	.....	.....	.....	.....	.....	.....	.....	.....	.....	.....	.....	.....	.....	.....	.....	.....	.....	.....	879,8997
Bedeis e Continuos.....	.....	.....	.....	.....	.....	.....	1:733,8996	.....	.....	.....	.....	.....	.....	.....	.....	.....	.....	.....	.....	.....	.....	.....	1:733,8996
<i>Faculdades de Medicina</i>																							
Director.....	2:799,8996	.....	.....	.....	.....	.....	.....	.....	.....	.....	.....	.....	.....	.....	.....	.....	.....	.....	.....	.....	.....	.....	2:799,8996
Lentes cathedraes.....	23:426,8931	.....	.....	14:473,8995	.....	.....	.....	.....	.....	.....	.....	.....	.....	.....	.....	.....	.....	.....	.....	.....	.....	.....	39:910,8946
Dito substituto.....	1:200,8000	.....	.....	.....	.....	.....	.....	.....	.....	.....	.....	.....	.....	.....	.....	.....	.....	.....	.....	.....	.....	.....	1:200,8000
Secretario.....	799,8992	.....	.....	.....	.....	.....	.....	.....	.....	.....	.....	.....	.....	.....	.....	.....	.....	.....	.....	.....	.....	.....	799,8992
<i>Instrução publica</i>																							
Lente do Instituto Commercial.....	164,8132	.....	.....	.....	.....	.....	.....	.....	.....	.....	.....	.....	.....	.....	.....	.....	.....	.....	.....	.....	.....	.....	164,8132
Dito de francez.....	177,8200	.....	.....	.....	.....	.....	.....	.....	.....	.....	.....	.....	.....	.....	.....	.....	.....	.....	.....	.....	.....	.....	177,8200
Dito de latin.....	.....	.....	.....	.....	.....	.....	.....	.....	.....	.....	.....	.....	.....	.....	.....	.....	.....	.....	.....	.....	.....	.....	400,8000
Professores do Collegio de Pedro II.....	12:570,8000	.....	.....	.....	.....	.....	.....	.....	.....	.....	.....	.....	.....	.....	.....	.....	.....	.....	.....	.....	.....	.....	12:570,8000
Ditos de aulas primarias.....	7:920,8980	.....	.....	.....	.....	.....	.....	.....	.....	.....	.....	.....	.....	.....	.....	.....	.....	.....	.....	.....	.....	.....	7:920,8980
Inspector de alumnos do Collegio de Pe- dro II.....	600,8000	.....	.....	.....	.....	.....	.....	.....	.....	.....	.....	.....	.....	.....	.....	.....	.....	.....	.....	.....	.....	.....	600,8000
<i>Academia das Bellas Artes</i>																							
Lentes.....	2:400,8000	.....	.....	.....	.....	.....	.....	.....	.....	.....	.....	.....	.....	.....	.....	.....	.....	.....	.....	.....	.....	.....	2:400,8000
Professor.....	1:200,8000	.....	.....	.....	.....	.....	.....	.....	.....	.....	.....	.....	.....	.....	.....	.....	.....	.....	.....	.....	.....	.....	1:200,8000
Porteiro.....	799,8992	.....	.....	.....	.....	.....	.....	.....	.....	.....	.....	.....	.....	.....	.....	.....	.....	.....	.....	.....	.....	.....	799,8992
<i>Bibliotheca Publica</i>																							
Segundo Official.....	799,8992	.....	.....	.....	.....	.....	.....	.....	.....	.....	.....	.....	.....	.....	.....	.....	.....	.....	.....	.....	.....	.....	799,8992
<i>Instituto vaccinico</i>																							
Vaccinador.....	367,8738	.....	.....	.....	.....	.....	.....	.....	.....	.....	.....	.....	.....	.....	.....	.....	.....	.....	.....	.....	.....	.....	367,8738
<i>Junta do Commercio</i>																							
Deputado.....	1:685,8320	.....	.....	.....	.....	.....	.....	.....	.....	.....	.....	.....	.....	.....	.....	.....	.....	.....	.....	.....	.....	.....	1:685,8320
<i>Escola Polytechnica</i>																							
Lentes.....	12:284,8429	.....	.....	.....	.....	.....	.....	.....	.....	.....	.....	.....	.....	.....	.....	.....	.....	.....	.....	.....	.....	.....	12:284,8429







Continuação da tabella — Pensionistas e Aposentados.

	MUNICIPIO DA CÔRTE.	RIO DE JANEIRO	ESPIRITO SANTO.	BAHIA.	SERGIPE.	ALAGÓAS.	PERNAMBUCO.	PARAHYBA.	RIO GRANDE DO NORTE.	GRANÁ.	PIAUHY.	MARANHÃO.	PARÁ.	AMAZONAS.	S. PAULO.	PARANÁ.	SANTA CATHARINA.	S. PEDRO.	MINAS GERAES.	GOYAZ.	MATO GROSSO.	LONDRES.	TOTAL.
Segundos Escripturarios.....	5:724,8996			3.954,8942			4:137,5500					374,8178						591,8240					11.782,8853
Dito do Maranhão.....	1:474,8992								1:650,0000														1:050,0000
Terceiros Escripturarios.....	523,4108														975,0000								2:449,9992
Quarto dito.....	273,8324																						523,8108
Amannuense.....	1:322,8512																						279,8324
Officias de descarga.....				990,0000		276,8720																	2:942,8100
Guarda-mór.....																							318,4102
Primeiros Conferentes.....	10:200,0000			1:200,0000			3:137,8343										1:279,8506						15:876,849
Segundos ditos.....	3:375,0000			2:902,8500			2:021,8244																8:298,8744
Conferentes.....	1:800,0000																						7:761,8703
Thesoureiro.....				2:197,8696						1:490,0000		312,8592	201,8390										2:096,8807
Fiel do dito.....	770,8220							799,8111															770,8220
Ajudante do Administrador das Capata- zias.....				31,8451																			31,8451
Dito do Stereometria.....	1:650,0000																						1:650,0000
Porteiro.....	503,8832						1:402,8147								849,8990								4:088,8219
Continuo.....				234,8324																			234,8324
Commandante dos guardas.....				688,8064																			688,8064
Primeiro sargento da companhia dos guardas.....	720,0000																						720,0000
Guardas.....	2:033,8144			842,8270											399,8996								3:483,8238
Patrões e remadores de escaleros.....	216,0000	240,0000										1:776,0000					208,8428						2:222,0000
Agente de trapiches.....	2:100,0000																						2:100,0000
Mestres das barcas de vigia.....	1:190,8315						480,0000																1:670,8315
<i>Consulados.</i>																							
Thesoureiro.....							799,8992																799,8992
Porteiro.....				600,0000																			600,0000
Guardas.....	400,0000			400,0000																			800,0000
<i>Recebedorias.</i>																							
Escrições.....							900,0000																900,0000
Thesoureiro.....							818,8444																818,8444
Recebedor do sello.....	818,8811																						818,8811
Agentes.....				1:200,8393																			1:200,8393
Porteiro.....				400,0000																			400,0000
Correio.....	499,8962																						499,8962
<i>Casa da Moeda.</i>																							
Officias abridoras.....	1:044,8874																						1:044,8874
Fundidores.....	972,8324																						972,8324
Segundo ensaiador.....	603,8816																						603,8816
Continuo.....	15,8644																						15,8644
<i>Diversas Repartições de Provincias.</i> (Despesa paga pelo Thesouro.)																							
Inspector da Thesouraria da Provincia das Alagoas.....	690,0000																						690,0000
Official da Secretaria da de Minas Geraes. Primeiro Conferente da Alfandega do Paranaquá.....	343,8684																						343,8684
Dito da do Maranhão.....	1:365,8000																						1:365,8000
Guarda-mór da de Santos.....	588,0000																						588,0000
Dito da de Macaé.....	1:20,8709																						1:20,8709
Thesoureiro da do Maranhão.....	986,8664																						986,8664
Ensaaiador da Casa de fundição da do Mato Grosso.....	745,6666																						745,6666
	519,8265																						519,8265
	1.083:730,8917	19:551,8445	9:378,8877	244:874,8305	19:716,8653	16:643,8106	133:877,8390	23:657,8677	17:200,8442	40:513,8806	14:590,8577	54:279,8269	42:113,8420	4:784,8798	63:544,8990	9:014,8159	56:529,8597	265:962,8964	50:652,8500	17:827,8307	16:967,8836	8:381,8778	2.235:490,8810

Recapitulação.

	MUNICIPIO DA CÔRTE.	RIO DE JANEIRO	ESPIRITO SANTO.	BAHIA.	SERGIPE.	ALAGÓAS.	PERNAMBUCO.	PARAHYBA.	RIO GRANDE DO NORTE.	GRANÁ.	PIAUHY.	MARANHÃO.	PARÁ.	AMAZONAS.	S. PAULO.	PARANÁ.	SANTA CATHARINA.	S. PEDRO.	MINAS GERAES.	GOYAZ.	MATO GROSSO.	LONDRES.	TOTAL.
<b>Pensionistas do Estado...</b>	601:621,8767	13:084,8370	6:018,8709	175:586,8435	14:284,8827	15:101,8130	94:832,8952	17:639,8403	11:994,8302	32:850,8665	11:535,8180	36:675,8991	31:104,8511	3:534,8806	38:489,8874	7:925,8339	45:774,8999	240:420,8210	35:314,8868	10:734,8950	11:914,8600	5:658,8667	1.404:228,8554
<b>Aposentados:</b>																							
Do Ministerio do Imperio.....	128:480,8497			14:473,8995			11:366,8764																167:168,8996
da Justica.....	115:677,8761			8:746,8830	519,8108		17:936,8694		600,0000		2:330,8405	7:853,8547					2:965,8932						166:312,8990
dos Estrangeiros.....	6:653,8316																	1:205,8866	3:751,8374	2:097,8924			6:653,8316
da Marinha.....	60:918,8907			4:648,8353			999,8996																69:159,8689
da Guerra.....	35:665,8034	2:443,8155		1:149,8996			441,8662																42:585,8777
da Agricultura, Commercio e Obras Publicas.....	24:795,8120			1:833,8332	766,8956		78,8312																31:275,8708
da Fazenda.....	112:921,8515	2:023,8920	3:360,8168	38:965,8464	4:145,8762	1:541,8976	27:901,8010	4:998,8275	4:606,8440	7:663,8144	724,8992	9:747,8731	2:400,8000										288:086,8120
	1.083:730,8917	19:551,8445	9:378,8877	244:874,8305	19:716,8653	16:643,8106	133:877,8390	23:657,8677	17:200,8442	40:513,8806	14:590,8577	54:279,8269	42:113,8420	4:784,8798	63:544,8990	9:014,8159	56:529,8597	265:962,8964	50:652,8500	17:827,8307	16:967,8836	8:381,8778	2.235:490,8810









Continuação da tabella — *Thesouro e Thesourarias de Fazenda.*

	MUNICIPIO DA CÔRTE.	ESPIRITO SANTO.	BAHIA.	SERGIPE.	ALAGÓAS.	PERNAMBUCO.	PARAHYBA.	RIO GRANDE DO NORTE.	CEARÁ.	PIAUHY.	MARANHÃO.	PARÁ.	AMAZONAS.	S. PAULO.	PARANÁ.	SANTA CATHARINA.	S. PEDRO.	MINAS GERAES.	GOYAZ.	MATO GROSSO.	LONDRES.	TOTAL.
<b>Thesouraria.</b>																						
Thesoueiros.....		2:099\$088	4:777\$082	2:899\$092	2:891\$894	4:799\$976	2:892\$873	2:099\$962	2:876\$166	2:099\$193	3:239\$994	3:273\$645	2:886\$986	3:800\$000	2:891\$771	1:860\$000	4:796\$234	3:499\$992	2:179\$992	2:910\$267		58:508\$677
Fieis.....			3:178\$086			1:587\$629					1:493\$547	988\$883		1:200\$000			1:466\$663	1:199\$999				10:784\$777
<b>Pagadoria.</b>																						
Pagadores.....			2:899\$992			2:899\$992											9:659\$780					15:459\$764
Fieis.....			1:599\$996			1:582\$619											2:565\$784					5:748\$399
Escrivão.....																	1:192\$258					1:192\$258
Ajudante.....																	842\$579					842\$579
<b>Outros Empregados.</b>																						
Cartorario.....			1:368\$292			1:397\$975					1:183\$653	1:200\$000		1:181\$530			1:394\$568	1:144\$567				8:870\$585
Porteiro.....	1:098\$378		1:399\$992	1:198\$900	1:200\$000	1:399\$992	1:200\$000	1:099\$993	1:200\$000	1:099\$181	1:200\$000	1:199\$328	1:196\$769	1:199\$999	1:200\$000	1:099\$191	1:399\$992	1:200\$000	1:199\$994	1:199\$988		12:792\$400
Continuos.....	571\$917		1:289\$484	718\$061	720\$000	1:394\$014	716\$690	594\$369	672\$296	597\$194	1:407\$333	1:387\$400	715\$393	1:413\$400	708\$134	893\$475	1:874\$788	1:440\$000	719\$998	719\$354		10:199\$294
<b>Addidos.</b>																						
Segundo Escripturario da Provincia de Pernambuco.....			1:817\$999																			1:817\$999
<b>Empregados de umas Provincias pagos em outras ou na Côrte.</b>																						
Inspector da Thesouraria de Sergipe.....			1:100\$000															420\$000				1:520\$000
Dito da da Parahyba.....	350\$000										480\$000											830\$000
Dito da do Ceará.....											720\$000											720\$000
Dito da do Rio Grande do Norte.....	737\$772								182\$794													920\$566
Dito da do Paraná.....					180\$000																	180\$000
Dito da do Maranhão.....	700\$000																					700\$000
Dito da do Amazonas.....	550\$000																					550\$000
Procurador Fiscal da do Espirito Santo.....						360\$000																360\$000
Confador da do Amazonas.....												340\$000										340\$000
Dito da do Rio Grande do Norte.....										416\$665												416\$665
Dito da de Minas Geraes.....	201\$650													720\$000								201\$650
Dito da de Goyaz.....																						720\$000
Primeiro Escripturario da de Pernambuco.....	1:284\$806					133\$333										83\$331						1:284\$806
Dito da das Alagoas.....																						216\$664
Dito da do Maranhão.....	840\$000																					840\$000
Dito da do Pará.....									600\$000				123\$654									1:322\$200
Dito da de S. Paulo.....											598\$946									240\$000		240\$000
Dito da do Amazonas.....	180\$000											500\$000										630\$000
Dito da de S. Pedro.....	1:122\$322																					1:122\$322
Segundo dito da da Bahia.....					212\$741	240\$000																1:002\$740
Dito da do Rio Grande do Norte.....	240\$000																					240\$000
Dito da de Goyaz.....	985\$828																					985\$828
Dito da do Ceará.....																						596\$332
Dito da de Mato Grosso.....	665\$048																					665\$048
Dito da do Maranhão.....	910\$000		120\$000						66\$396							1:837\$635						3:781\$448
Dito da do Pará.....										735\$997												735\$997
Dito da de S. Paulo.....																1:457\$749						1:457\$749
Dito da de S. Pedro.....			240\$000																			240\$000
Dito da do Amazonas.....												140\$000										140\$000
Dito da do Paraná.....												100\$000										100\$000
Terceiro dito da da Bahia.....																						225\$000
Dito da de Pernambuco.....			300\$000		210\$000																	540\$000
Dito da do Rio Grande do Norte.....						80\$000																80\$000
Dito da do Maranhão.....	840\$000																					1:083\$866
Dito da do Pará.....	247\$222					315\$000																562\$222
Dito em Comissão na do Pará.....			400\$000																			400\$000
Praticante da de S. Paulo.....	260\$576																					260\$576
<b>BALANÇO 64</b>																						

*Continuação da tabella—Thesouro e Thesourarias de Fazenda.*

	MUNICIPIO DA CÔRTE.	ESPIRITO SANTO.	BAHIA.	SERGIPE.	ALAGÓAS.	PERNAMBUCO.	PARAHYBA.	RIO GRANDE DO NORTE.	CEARÁ.	PIAUIHY.	MARANHÃO.	PARÁ.	AMAZONAS.	S. PAULO.	PARANÁ.	SANTA CATHARINA.	S. PEDRO.	MINAS-GERAES.	GOYAZ.	MATO GROSSO.	LONDRES.	TOTAL.	
Praticante da Thesouraria do Ceará.....						160\$000																160\$000	
Thesoureiro da do Maranhão.....	960\$000																						960\$000
Dito da de Santa Catharina.....	240\$000													720\$000									240\$000
Dito da de Goyaz.....																							720\$000
<b>Expediente.</b>																							
Papel, pennas e outros objectos.....		792\$600	2:812\$653	1:826\$300	1:881\$514	6:175\$377	2:490\$080	909\$229	1:110\$730	1:383\$352	4:811\$090	2:911\$890	676\$000	906\$300	2:239\$470	886\$860	1:084\$020	185\$680	1:818\$281	924\$100			35:833\$020
Impressões e encadernações.....		419\$300	521\$960	213\$620	233\$440	743\$480	341\$600	219\$850	7\$260	115\$230	274\$100	613\$020	397\$340	320\$000		513\$130	1:108\$120	1:257\$740					7:361\$140
<b>Diversas despesas.</b>																							
Gratificações a diversos empregados.....							126\$300			45\$000				980\$000	704\$000	900\$000	2:154\$190	1:200\$000	1:271\$289	1:200\$000			171\$500
Serventes.....	1:194\$000	9:269\$622	1:200\$000	1:438\$000	5:827\$200	2:400\$000	1:404\$784	3:086\$900	1:097\$100	1:249\$200	3:573\$500	374\$000	86\$000	704\$000	900\$000	2:154\$190	1:200\$000	1:271\$289	1:200\$000				40:093\$785
Compra e concerto de moveis e utensilios.....	171\$400	603\$840			586\$373		151\$820	144\$300	116\$700	935\$660		762\$900	34\$000			65\$000	24\$000			270\$000			3:893\$693
Dita de livros, impressos e legislação.....		993\$760	51\$200	499\$320				951\$800	153\$600			2:236\$375	36\$000	1:548\$383		19\$810	3:326\$200	24\$000					9:841\$540
Transporte de empregados em serviço.....		165\$000			120\$000			2:400\$000						7\$000		1:052\$713							292\$000
Aluguel de casas.....					749\$988																		8:334\$687
Pintura, reparos e decoração.....				80\$000				8\$700			201\$600												200\$300
Publicação de editaes, etc.....				148\$000	113\$600	397\$510	306\$870	6\$960		9\$920		1:691\$240	222\$320			44\$000	20\$520				84\$800		3:066\$740
Assignatura de jornaes, illuminação em dias de festividade nacional.....		590\$858		25\$000	21\$000					4\$300			17\$500					5\$120					26\$020
Telegrammas.....		31\$200										269\$000											32\$220
Aluguel de carros.....																							260\$000
Acquisição de diversos objectos.....														828\$586									828\$586
Água, luz e despesas miúdas.....		324\$760	860\$070	484\$040	325\$560	590\$220	560\$646	182\$080	682\$080	74\$240	448\$630	338\$130	503\$330	129\$510		176\$440	526\$420	291\$080		161\$320			6:034\$108
	599:506\$319	24:123\$885	11:947\$382	30:080\$497	31:630\$149	105:896\$613	33:618\$432	23:855\$167	36:299\$838	24:349\$817	65:429\$116	74:866\$342	26:226\$189	54:433\$602	30:532\$390	27:213\$833	120:682\$682	53:040\$437	27:087\$319	34:228\$364	20:558\$636		1:553:600\$519

**Recapitulação.**

	MUNICIPIO DA CÔRTE.	ESPIRITO SANTO.	BAHIA.	SERGIPE.	ALAGÓAS.	PERNAMBUCO.	PARAHYBA.	RIO GRANDE DO NORTE.	CEARÁ.	PIAUIHY.	MARANHÃO.	PARÁ.	AMAZONAS.	S. PAULO.	PARANÁ.	SANTA CATHARINA.	S. PEDRO.	MINAS-GERAES.	GOYAZ.	MATO GROSSO.	LONDRES.	TOTAL.	
Thesouro Nacional.....	588:221\$093			70\$277		189\$516			3:190\$000			210\$000		2:018\$072			2:666\$638	300\$000				7:290\$000	604:726\$618
Delegacia em Londres..																						13:358\$636	13:358\$636
Thesourarias de Fazenda.....	11:285\$224	24:123\$885	11:947\$382	30:009\$920	31:630\$149	105:707\$097	33:618\$432	23:855\$167	33:409\$838	24:349\$817	65:429\$116	74:866\$342	26:226\$189	54:815\$620	30:532\$390	27:213\$833	118:016\$024	52:680\$487	27:087\$319	34:228\$364			937:522\$265
	599:506\$319	24:123\$885	11:947\$382	30:080\$497	31:630\$149	105:896\$613	33:618\$432	23:855\$167	36:299\$838	24:349\$817	65:429\$116	74:866\$342	26:226\$189	54:433\$602	30:532\$390	27:213\$833	120:682\$682	53:040\$437	27:087\$319	34:228\$364	20:558\$636		1:553:600\$519

**Natureza dos vencimentos.**

	MUNICIPIO DA CÔRTE.	ESPIRITO SANTO.	BAHIA.	SERGIPE.	ALAGÓAS.	PERNAMBUCO.	PARAHYBA.	RIO GRANDE DO NORTE.	CEARÁ.	PIAUIHY.	MARANHÃO.	PARÁ.	AMAZONAS.	S. PAULO.	PARANÁ.	SANTA CATHARINA.	S. PEDRO.	MINAS-GERAES.	GOYAZ.	MATO GROSSO.	LONDRES.	TOTAL.	
Ordenados.....	343:921\$877	13:726\$031	64:924\$642	16:180\$252	15:632\$925	57:071\$151	16:440\$972	11:603\$708	19:180\$115	13:961\$454	36:076\$900	42:132\$458	11:650\$699	34:628\$969	16:558\$574	16:368\$300	70:014\$606	32:891\$036	13:927\$884	16:568\$682	4:700\$000		86:024\$016
Gratificações.....	173:112\$396	7:168\$194	31:273\$177	9:865\$685	10:724\$802	34:246\$810	10:942\$484	10:772\$120	8:766\$053	7:353\$531	20:531\$916	20:271\$643	11:385\$900	15:681\$987	9:077\$633	8:300\$303	38:284\$130	17:132\$182	11:321\$151	14:719\$562	12:100\$000		484:584\$078
Dita a empregados que contam mais de 30 annos de serviço.....	1:695\$808					310\$992																	2:016\$800
	518:720\$881	21:191\$825	96:197\$819	26:045\$937	26:357\$727	91:637\$953	27:383\$456	22:375\$828	27:946\$168	21:320\$705	57:508\$816	62:404\$101	23:039\$799	50:310\$047	26:536\$207	24:608\$603	108:2:8\$2.6	50:076\$217	23:263\$035	31:288\$214	17:100\$000		1:355:621\$494

MINISTERIO DA FAZENDA.

TABELLA N. 156.

§ 8. Juizo dos Feitos da Fazenda.

	MUNICIPIO DA CORTE.	RIO DE JANEIRO	ESPIRITO SANTO.	BAHIA.	SERGIPE.	ALAGOAS.	PERNAMBUCO.	PARAHYBA.	RIO GRANDE DO NORTE.	CEARÁ.	PIAUHY.	MARANHÃO	PARÁ.	AMAZONAS.	S. PAULO.	PARANÁ.	SANTA CATHARINA.	S. PEDRO.	MINAS GERAES.	GOYAZ.	MATO GROSSO.	TOTAL.	
Juiz .....	2:909\$665			4:933\$604			3:599\$998																11:443\$267
Procurador .....	1:599\$996		305\$836	1:482\$725	321\$383	324\$996	600\$000	324\$996	249\$996	324\$996	233\$019	653\$731	399\$995	199\$992	399\$990	324\$996	325\$000	600\$000	378\$367	249\$996	249\$996		9:570\$506
Ajudante .....	1:200\$000			1:102\$033			499\$992																1:200\$000
Escrivão .....																							2:262\$025
Dito do da Corte .....																							600\$000
Solicitadores .....	1:593\$518		291\$878	1:552\$041	324\$996	324\$996	900\$000	324\$996	249\$996	600\$000	431\$105	932\$027	600\$000	199\$992	600\$000		295\$289	600\$000	600\$000	375\$000	369\$959		10:841\$084
Escriventes .....	2:880\$000			1:482\$724			600\$000																2:880\$000
Officiaes de Justiça .....	4:121\$270			1:482\$724			600\$000																4:420\$511
Porcentagem aos empregados .....	34:576\$336			71\$714	102\$519		2:764\$485	46\$236		23\$380			370\$609		22\$252								6:420\$511
Despezas judiciaes .....	10\$000	62\$000	1:120\$530	780\$440	1:019\$137	105\$600	361\$650			1:899\$060	811\$250	2:541\$400	745\$300		1:052\$157	558\$950	740\$060	518\$163	997\$525		881\$536	40:575\$257	
																							27:771\$648
	48:891\$235	62\$000	1:718\$244	11:403\$567	1:767\$530	1:158\$111	9:326\$125	696\$228	499\$992	3:298\$511	1:309\$560	4:127\$158	2:315\$904	399\$984	2:074\$399	883\$946	1:360\$349	7:994\$069	10:951\$442	624\$996	2:701\$168		113:564\$298











Continuação da tabella — Estações de arrecadação.

Table with 21 columns for municipalities (e.g., Alagoas, Pernambuco, Bahia) and 3 rows of financial data. Includes sub-headers for 'S. PEDRO' (Rio Grande, Porto Alegre, Uruguaiana) and 'TOTAL'.

Recapitulação.

Summary table with 21 columns for municipalities and 3 rows of financial data, including sub-headers for 'S. PEDRO' and 'TOTAL'.

Natureza dos vencimentos.

Table detailing the nature of payments (e.g., Gratificações, Diárias, Soldos) across 21 municipalities, with 3 rows of data and sub-headers for 'S. PEDRO' and 'TOTAL'.

MINISTERIO DA FAZENDA.

TABELLA N. 158.

§ 10. Casa da Moeda.

	MUNICIPIO DA CÔRTE.	LONDRES.	TOTAL.
<i>Pessoal.</i>			
Director.....	7:199\$910		7:199\$910
Primeiro Escriptuario.....	3:600\$000		3:600\$000
Segundo dito.....	2:391\$271		2:391\$271
Terceiro dito.....	1:583\$046		1:583\$046
Praticantes.....	1:945\$309		1:994\$309
Thesoureiro.....	3:598\$334		3:598\$334
Fiel.....	2:400\$000		2:400\$000
Dito das balanças.....	2:392\$348		2:392\$348
Chefe do laboratorio chimico.....	3:599\$964		3:599\$964
Ensaladores.....	7:153\$338		7:153\$338
Chefe da fundição.....	3:596\$722		3:596\$722
Ajudantes.....	3:983\$841		3:983\$841
Chefe da laminação e cunhagem.....	3:596\$773		3:596\$773
Ajudantes.....	3:990\$984		3:990\$984
Chefe da gravura.....	3:600\$000		3:600\$000
Gravadores.....	7:180\$039		7:180\$039
Engenheiro machinista.....	3:600\$000		3:600\$000
Ajudantes.....	3:998\$101		3:998\$101
Chefe da estamparia.....	1:796\$734		1:796\$734
Ajudante.....	1:200\$000		1:200\$000
Porteiro.....	1:800\$000		1:800\$000
Continuos.....	2:270\$333		2:270\$333
Operarios.....	62:235\$036		62:235\$036
<i>Addido.</i>			
Ajudante do mestre da laminação.....	1:297\$570		1:297\$570
<i>Expediente.</i>			
Papel, pennas, etc.....	1:082\$930		1:082\$930
Impressões e encadernações.....	481\$200		481\$200
<i>Diversas despesas.</i>			
Gratificação ao encarregado do museu monetario.....	591\$086		591\$086
Compra de generos e utensilios para as officinas.....	10:710\$044		10:710\$044
Dita e remessa de papel para apolices e para impressão de letras do Thesouro.....		1:207\$889	1:207\$889
Dita de combustivel.....	9:409\$800		9:409\$800
Dita de uma bandeira.....	42\$000		42\$000
Concerto de caldeiras.....	296\$250		296\$250
Luz e despesas miudas.....	3:805\$688		3:805\$688
	166:486\$889	1:207\$889	167:694\$778

Natureza dos vencimentos.

Ordenados.....	51:100\$364
Gratificações.....	26:732\$291
Diarias.....	62:235\$036
	140:067\$691

MUNICIPIO DA CÔRTE.
51:100\$364
26:732\$291
62:235\$036
140:067\$691

MINISTERIO DA FAZENDA.

TABELLA N. 159.

§ 11. Administração de proprios nacionaes e de terrenos diamantinos.

	MUNICIPIO DA CORTE.	BAHIA.	PIAUHY.	PARÁ.	AMAZONAS.	MINAS GERAES.	MATO GROSSO.	TOTAL.
<b>PROPRIOS NACIONAES.</b>								
<i>Pessoal.</i>								
Inspector .....		77\$420	1:150\$000					1:227\$420
Zelador e Administradores.....	1:800\$000			1:725\$000	576\$703			4:101\$703
Fiscal.....				2:400\$000				2:400\$000
Encarregados de diversos serviços.....			49\$984		1:530\$500			1:600\$484
Vaqueiros e feltores.....				4:624\$312	3:173\$070			7:797\$382
Capatazes .....					1:484\$100			1:484\$100
Tripolantes e camaradas.....				26\$500	2:382\$000		498\$000	2:906\$500
<i>Expediente.</i>								
Papel, pennas, etc.....			98\$462	104\$230				202\$692
<i>Diversas despesas.</i>								
Comedorias, curativo e vestuario a libertos e tripolantes.....			76\$500	1:406\$100	830\$980			2:403\$580
Compra e concerto de barcas e escaleres.....					881\$400			881\$400
Dita, concerto de ferramenta, armamento, utensilios e outros objectos.....			121\$700	1:000\$081	1:011\$960			2:133\$741
Dita, transporte e sustento de animaes e aquisição de arreios, etc.....			169\$000				731\$727	923\$727
Dita de carroças.....					200\$000			200\$000
Despezas com a commissão de demarcação de terras.....		200\$000		4:680\$672				4:880\$672
Frete de generos, carros, etc.....			2\$900	4:704\$500				4:706\$500
Publicação de editaes.....				46\$920				46\$920
Importancia despendida com festejos religiosos.....				450\$000				450\$000
Dita idem com o custeio das fazendas.....			4:566\$066	5:828\$243				10:394\$309
Aluguel de casa.....		300\$000						300\$000
Talhamento do gado.....				1:307\$436				1:307\$436
despezas miudas.....				107\$744	15\$600			123\$344
<b>TERRENOS DIAMANTINOS.</b>								
<i>Pessoal.</i>								
Inspector geral.....						2:114\$260		2:114\$260
Delegado do mesmo.....						206\$461		206\$461
Procurador fiscal.....						987\$206		987\$206
Agente do mesmo.....						75\$499		75\$499
Secretario.....						987\$206		987\$206
Engenheiro.....						987\$200		987\$200
Porteiro.....						480\$000		480\$000
<i>Destacamento.</i>								
Praças.....		24:580\$800						24:580\$800
<i>Diversas despesas.</i>								
Papel, pennas, livros em branco etc.....						3\$500		3\$500
	1:800\$000	25:158\$220	6:233\$712	28:561\$788	12:106\$313	5:841\$341	1:252\$727	80:954\$071

Adm.  
Escril  
Amat  
Fiel  
Ajuda  
Porte

Opera

Papel

Comp.  
Dita d  
Droch  
Alugt  
Custo  
Dito  
Dito,  
Telegr  
Luz c

Direc  
Ajuda  
Escril  
Agen  
Trad  
Revis  
Confe  
Enca  
Opera  
Luz c

Orde  
Grati  
Diari

MINISTERIO DA FAZENDA.

TABELLA N. 160.

§ 12. Typographia Nacional e Diario Official.

		MUNICIPIO DA CÔRTE.	LONDRES.	TOTAL.
<b>Typographia Nacional.</b>				
<i>Pessoal.</i>				
	Administrador.....	6:000\$000		6:000\$000
	Escriptuario.....	3:000\$000		3:000\$000
	Amanuense.....	1:756\$353		1:756\$353
	Fiel do deposito.....	3:596\$695		3:596\$695
	Ajudante.....	1:472\$286		1:472\$286
	Porteiro e Continuo.....	332\$249		332\$249
	<i>Officinas.</i>			
	Operarios.....	82:829\$788		82:829\$788
	<i>Expediente.</i>			
	Papel, pennas, etc.....	944\$077		944\$077
	<i>Diversas despesas.</i>			
	Compra de papel, tinta, typos, etc.....	9:496\$687		9:496\$687
	Dita de combustivel.....	3:160\$300		3:160\$300
	Brochuras e encadernações.....	11:646\$780		11:646\$780
	Aluguel de armazem para deposito.....	161\$290		161\$290
	Custo e remessa de machinas, ferramentas, etc.....		6:057\$814	6:057\$814
	Dito do papel para impressão.....		29:010\$184	29:010\$184
	Dito, concerto e outras despesas com machinas.....	11:171\$000		11:171\$000
	Telegrammas.....		54\$333	54\$333
	Luz e despesas miudas.....	3:176\$097		3:176\$097
	<b>Diario Official.</b>			
	Director.....	3:600\$000		3:600\$000
	Ajudante.....	1:677\$419		1:677\$419
	Escriptuario.....	1:799\$978		1:799\$978
	Agentes.....	2:276\$664		2:276\$664
	Traductor.....	1:108\$700		1:108\$700
	Revisores.....	2:336\$441		2:336\$441
	Conferentes de provas.....	1:870\$497		1:870\$497
	Encarregado dos trabalhos do Jury.....	840\$000		840\$000
	Operarios.....	30:627\$623		30:627\$623
	Luz e despesas miudas.....	994\$640		994\$640
		185:812\$764	34:122\$331	219:935\$095
		<b>Natureza dos vencimentos.</b>		
	Ordenados.....			
	Gratificações.....			
	Diarias.....			
		MUNICIPIO DA CÔRTE.		
		40:816\$963		
		20:850\$319		
		113:457\$411		
		145:124\$693		



MINISTERIO DA FAZENDA.

TABELLA N. 161.

§ 13. Ajadas de custo.

	MUNICIPIO DA CÔRTE.	ESPIRITO SANTO.	BAHIA.	SERGIPE.	ALAGÔAS.	PERNAMBUCO.	PARAHYBA.	RIO GRANDE DO NORTE.	CEARÁ.	PIAUHY.	MARANHÃO.	PARÁ.	AMAZONAS.	S. PAULO.	PARANÁ.	SANTA CATHARINA.	S. PEDRO.	MINAS GERAES.	LONDRES.	TOTAL.
<b>Thesouro e Thesourarias de Fazenda.</b>																				
<b>Thesouro.</b>																				
Official do contencioso em commissão na Alfandega de Santos.....	2:000\$000																200\$000			2:000\$000
Primeiro Escripturario.....																				200\$000
Segundo dito.....	500\$000																			500\$000
Terceiro dito.....	886\$000																			886\$000
<b>Thesourarias.</b>																				
Inspector.....				200\$000				500\$000							300\$000		200\$000			1:200\$000
Dito das Alagoas.....			21\$600								300\$000									321\$600
Dito da de Sergipe.....	400\$000							400\$000												400\$000
Contador.....																				400\$000
Dito da do Rio Rio Grande do Norte.....					400\$000					200\$000										600\$000
Chefe de Secção.....						200\$000														200\$000
Primeiros Escripturarios.....							200\$000				100\$000	1:050\$000					400\$000	168\$000		1:818\$000
Dito da do Pará.....																				100\$000
Dito da de S. Pedro para ser- vir no gabinete da fazenda.....	500\$000										400\$000	400\$000	700\$000	350\$000	350\$000		300\$000			500\$000
Segundos Escripturarios.....																				2:500\$000
Dito em commissão na Alfandega de Santos.....											200\$000			200\$000						200\$000
Dito da do Pará.....																				200\$000
Dito da de S. Pedro.....	232\$550																			232\$550
Dito da do Paraná.....	48\$000																			48\$000
Terceiros Escripturarios.....			400\$000						200\$000			350\$000								950\$000
Dito da de Pernambuco.....	200\$000																			200\$000
Dito da do Maranhão.....												400\$000								400\$000
Dito da do Amazonas.....												500\$000								500\$000
Dito da do Paraná.....												300\$000								300\$000
Thesoureiro.....												800\$000								800\$000
Dito da do Pará.....							400\$000													400\$000
Praticantes.....											300\$000									300\$000
Dito da do Pará.....											200\$000									200\$000
Ao conductor de machinas da Typographia Nacional para regressar á Europa.....	382\$000																			382\$000
<b>Alfandegas.</b>																				
Inspector.....			600\$000	450\$000					500\$000			500\$000				450\$000				3:000\$000
Dito da Thesouraria da Bahia.....						300\$000														300\$000
Dito da de Sergipe.....						400\$000														400\$000
Dito da do Ceará.....	200\$000																			200\$000
Dito da do Pará.....																				400\$000
Dito da de Santos.....	400\$000																			400\$000
Dito da de Porto-Alegre.....																300\$000	500\$000			800\$000
Dito da de Uruguayana.....																	243\$500			243\$500
Ajudante do Inspector da da Côrte.....																			3:000\$000	3:000\$000
Chefes de Secção.....			500\$000			500\$000														1:000\$000
Dito da de Pernambuco.....										400\$000										400\$000
Dito da de Porto-Alegre.....				200\$000																200\$000
Primeiros Escripturarios.....												200\$000								200\$000
Dito da de Pernambuco.....								200\$000												200\$000
Dito da extincta Alfandega de S. Francisco.....																100\$000				100\$000
Segundos Escripturarios.....		300\$000										350\$000								650\$000
Ditos em commissão na Alfandega de Santos.....	400\$000																			400\$000
Dito da do Espirito-Santo.....	300\$000																			300\$000
Dito da de Sergipe.....	100\$000		9\$600																	109\$600
Dito da de Pernambuco.....														200\$000						200\$000
Dito da do Rio Grande do Norte.....																	200\$000			200\$000

*Continuação da tabella— Ajudas de Custo.*

	MUNICIPIO DA CÔRTE.	ESPIRITO SANTO.	BAHIA	SERGIPE.	ALAGÔAS.	PERNAMBUCO	PARAHYBA.	RIO GRANDE DO NORTE.	CEARÁ.	PIAUHY.	MARANHÃO.	PARÁ.	AMAZONAS.	S. PAULO.	PARANÁ.	SANTA CATHARINA.	S. PEDRO.	MINAS GERAES.	LONDRES.	TOTAL.
Segundo Escripturario da Al- fandega de Uruguayana.....																	22#500			22#500
Dito da do Pará.....																	200#000			200#000
Dito da do Rio Grande.....						300#000						200#300			300#000					37#000
Terceiros Escripturarios.....						400#000														80#000
Dito da da Côrte.....																	150#000			400#000
Dito da do Rio Grande.....															100#000					250#000
Dito da de Porto Alegre.....			200#000									200#000								600#000
Dito da de Santos.....			450#000			450#000			600#000											1:900#000
Conferentes.....						200#000														3:200#000
Dito da da Côrte.....						400#000														400#000
Dito da da Bahia.....	243#500		200#000																	44#500
Dito da de Pernambuco.....	200#000											400#000								200#000
Dito da de Santos.....																				400#000
Officiaes de descarga.....																				272#500
Dito da de Porto Alegre.....																				97#000
Guarda-mór.....			272#000			250#000														400#000
Dito da de Pernambuco.....	100#000																			440#150
Dito da de Santos.....	440#150																			850#000
Ajudante do Guarda-mór.....	450#000					400#000														300#000
Dito da de Pernambuco.....	300#000																			
Commandante da força dos guardas.....												200#000	100#000							100#000
Guardas.....											200#000	250#000								200#000
Praticantes.....						100#000														650#000
Dito da de Santos.....			200#000									100#000								200#000
Dito da do Maranhão.....																				100#000
Dito da Recebedoria de Per- nambuco.....	100#000																			100#000
Administradores de Mesas de Rendas.....																				1:388#000
Escrivão da de Mossoró.....								100#000												100#000
A' diversos empregados em commissão.....	14:124#825		204#000									200#000	275#000							14:803#825
	22:597#025	300#000	3:037#200	850#000	400#000	3:900#000	200#000	1:900#000	1:300#000	200#000	2:100#000	6:400#000	1:775#000	2:350#000	750#000	850#000	4:730#500	168#000	6:000#000	59:827#725

S 14

Legislação da  
Estado de Pernambuco  
de 1850 a 1880  
Volume 10  
Pagina 144

S 1

Legislação da  
Estado de Pernambuco  
de 1850 a 1880  
Volume 10  
Pagina 144

BALANÇO



MINISTERIO DA FAZENDA.

TABELLA N. 162.

§ 14. Gratificações por serviços temporarios e extraordinarios.

	MUNICIPIO DA CÔRTE	BAHIA	PARAHYBA	RIO GRANDE DO NORTE	GEARÁ	MARANHÃO	PARÁ	S. PAULO	SANTA CATHARINA	TOTAL
A' Inspectores de Thesourarias.....			600#000	340#321	799#996				700#000	2:440#317
Aos encarregados do compillar consultas da Secção de Fazenda do Conselho do Estado....	2:400#000									2:400#000
Aos empregados da Thesouraria Geral do Thesouro.....	1:000#000									1:000#000
A' empregados do Thesouro e Thesourarias de Fazenda no desempenho de diversas commissões de exames.....		228#762				26#612	3:309#870	8:890#084		12:455#328
Ao encarregado da Secção de Estatistica.....	2:799#996									2:799#996
A' empregados da Alfandega da côrte, em commissão na de Santos....	683#474									683#474
A' ditos de Alfandegas por serviços temporarios.....		60#000					65#528			123#528
A' um Primeiro Escriptuario da extincta Alfandega de S. Francisco.								33#601		33#601
A' um chefe de Secção extincto da Thesouraria, por trabalhos extraordinarios.....							190#000			190#000
A' um Primeiro Escriptuario do Thesouro no Gabinete.....	924#195									924#195
Ao agente da Thesouraria Geral.....	1:200#000									1:200#000
Aos officiaes do Gabinete.	2:000#000									2:000#000
A Escriptuarios do Thesouro.....	1:000#000									1:000#000
A' um official do Contencioso como Inspector em commissão na Alfandega de Santos.....	514#285									514#285
Ao Inspector da Thesouraria do Rio Grande do Norte por trabalhos extraordinarios.....	259#672									259#672
A' um Terceiro Escriptuario da Alfandega da côrte em commissão na de Santos.....	58#324									58#324
	12:830#946	288#762	600#000	340#321	799#996	26#612	3:565#398	8:890#084	733#601	28:084#720

TABELLA N. 163.

§ 15. Gratificações por trabalhos fóra das horas do expediente.

	MUNICIPIO DA CÔRTE.	BAHIA.	PARAHYBA.	RIO GRANDE DO NORTE	GEARA'.	PIAUHY	PARA'	MIN: S GERAES.	TOTAL
Aos encarregados da tomada de contas.....	4:561#423	2:968#000	6:000#000	2:736#999	5:999#625	1:734#079	1:585#500	2:067#818	27:635#444
A empregados de Alfandegas.....		114#328					720#000		720#000
Aos ditos da Thesouraria.							872#500		872#500
Aos ditos idem por diversos trabalhos.....									
	4:561#423	3:082#328	6:000#000	2:736#999	5:999#625	1:734#079	3:178#000	2:067#818	29:360#272

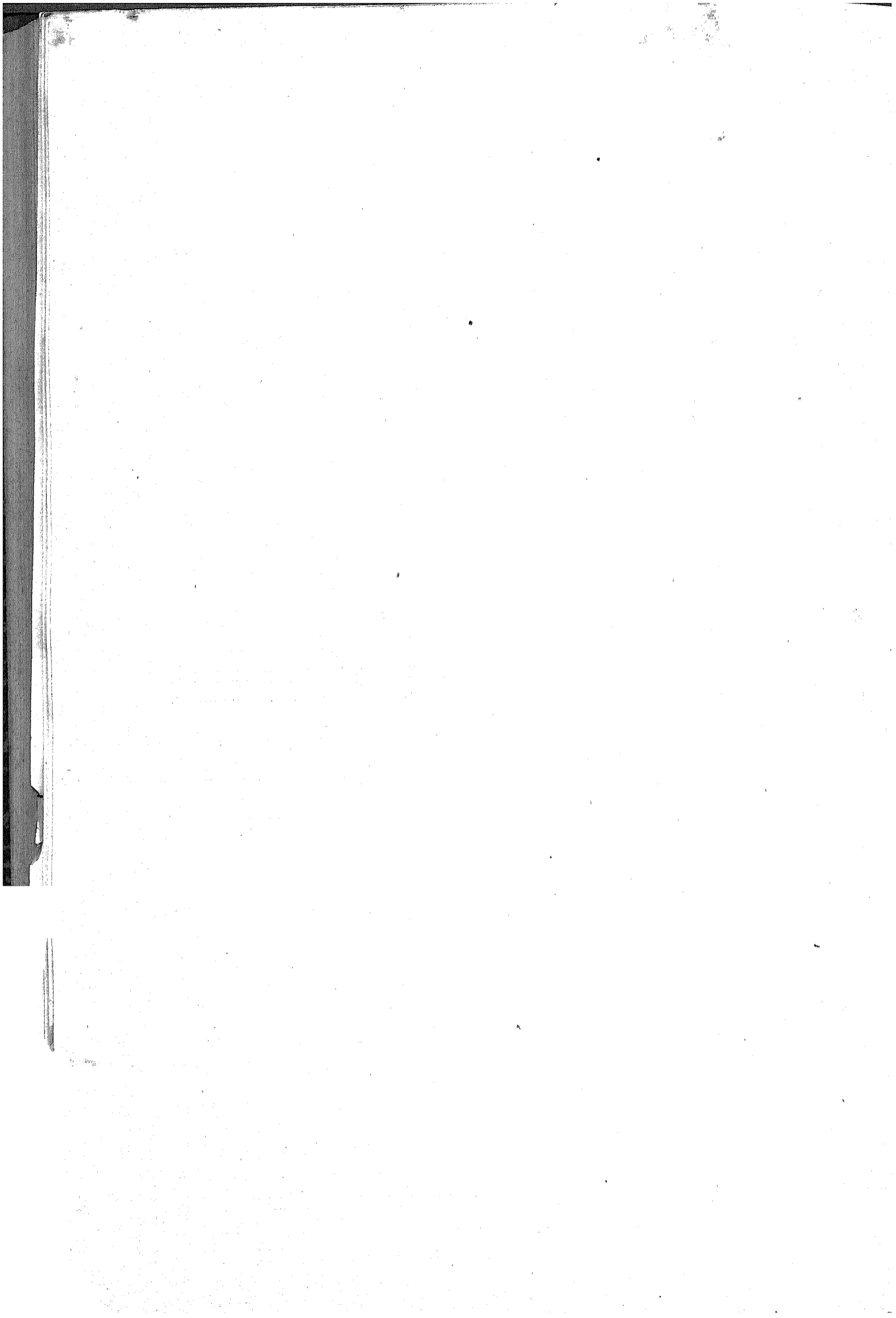

MINISTERIO DA FAZENDA.

TABELLA N. 164.

§ 16. Despezas eventuaes.

	MUNICIPIO DA CÓRTE.	RIO DE JANEIRO.	ESPIRITO SANTO.	BAHIA.	SERGIPE.	ALAGÓAS.	PERNAM- BUCO.	PARAHYBA.	RIO GRANDE DO NORTE.	CEARÁ.	PIAUHY.	MARANHÃO.	PARÁ.	AMAZONAS.	S. PAULO.	PARANÁ.	SANTA CATHARINA.	S. PEDRO.	MINAS GERAES.	GOYAZ.	MATO GROSSO.	LONDRES.	TOTAL.
Gratificações por substituições e interinidades.....	3:088\$701		235\$659	1:996\$752	67\$063	214\$910	776\$376	72\$952	485\$737	736\$374	534\$975	953\$988	1:010\$836	771\$782	327\$473	271\$349	128\$480	130\$925	59\$596	96\$987			11:933\$915
Dita por diversos trabalhos extraordinarios feitos fóra das horas do expediente.....							207\$500								100\$000								307\$500
Dita pela tomada de contas fóra das horas do expediente.....	120\$000																						120\$000
Dita ao auxiliador da Secção de Estatística.....	1:196\$666																						1:196\$666
Dita ao encarregado dos trabalhos de escripta do Conselho de Estado.....	725\$000																						725\$000
Dita ao Porteiro do Gabinete Imperial.....	171\$350																						171\$350
Dita aos ordenanças do Ministro.....	68\$570																						68\$570
Dita a Collaboradores.....	430\$000																						430\$000
Dita ao Inspector Geral das marinhas.....	2:446\$602																						2:446\$602
Dita aos Commandantes das praças de pret reformadas.....	1:599\$996																						1:599\$996
Dita aos Correios da Secretaria de Estado.....	960\$000																						960\$000
Ao Primeiro Escripturario Leopoldo Augusto Ribeiro Bhering, como encarregado de examinar a Collectoria de S. Paulo de Muriahé, terça parte de seus vencimentos.....	300\$000																						300\$000
Sello de cambiacs remetidas pelo Thesouro.....																							38\$888
Dito de cheques contra o Banco de Inglaterra.....																						8:204\$814	8:204\$814
Publicações relativas ao sorteio dos titulos da divida externa do Imperio.....																						18\$518	18\$518
Importancia despendida com a prisão do ex-Administrador da Mesa de Rendas de Paraty.....		200\$000																					200\$000
Dita idem com o aluguel da casa sequestrada pela Fazenda e pertencente a D. Maria Ursulina da Silva Brandão.....																							101\$806
Frete, seguro e outras despezas com a remessa de numerario a diversas Repartições.....	2:364\$158			231\$760	309\$576					238\$000	73\$940	290\$040		227\$500	658\$400	165\$000	99\$000		2:150\$500			7:510\$111	14:322\$985
Livros e conhecimentos fornecidos ás Collectorias.....				2\$140							166\$974												169\$114
Compra e concerto de moveis e utensilios.....					5\$000												12\$000						17\$000
Diferença de cambio na compra de soberanos.....	160:695\$000																						160:695\$000
Dita de dito nas remessas para Londres.....	1:115:023\$074																						1:115:023\$074
Dita de dito idem para Montevideo.....	19:237\$100																						19:237\$100
Dita de dito nos pagamentos a Diplomatas.....	14:198\$238																						14:198\$238
Dita entre o valor nominal das apolices do Empréstimo de 1868 e o preço do resgate.....	73:510\$000																						73:510\$000
Dita nas remessas feitas ao Thesouro.....				5\$500			6\$000						30\$000						302\$000			22\$000	365\$500
Dita nos vales postaes.....	1:111\$200										1:267\$000									20\$100			2:398\$300
Custas de processos em que decahio a Fazenda Nacional.....	788\$810																						1:411\$484
Telegrammas.....	1:407\$880																	183\$020	442\$654			203\$445	1:613\$325
Impressões diversas, publicação de editaes, etc.....	11:720\$840																	112\$480				40\$800	11:874\$120
Passagens e transporte de empregados em serviço.....	409\$600								296\$879				112\$500		7\$000								525\$779
	1.408:813\$183	200\$000	235\$659	2:236\$152	381\$639	214\$910	989\$876	72\$952	782\$416	974\$374	780\$882	2:511\$028	1:153\$336	999\$282	1:092\$873	439\$349	2:686\$082	426\$425	2:652\$790	559\$741	62\$800	16:420\$144	1.444:686\$200

MINISTERIO DA FAZENDA.

TABELLA N. 165.

§ 17. Premios, juros reciprocos, desconto de letras, etc.

	MUNICIPIO DA CÔRTE.	RIO DE JANEIRO.	ESPIRITO SANTO.	BAHIA.	ALAGÔAS.	PERNAMBUCO.	RIO GRANDE DO NORTE.	CEARA'.	MARANHÃO.	PARA'.	AMAZONAS.	S. PAULO.	PARANA'.	SANTA CATHARINA.	S. PEDRO.	MINAS GERAES.	GOYAZ.	LONDRES.	TOTAL.	
Premios de letras.....	2.513:550#776																			2.513:550#776
Juros de quantias depositadas como cau- ção.....	4:374#224		73#287	715#580		2:305#526		52#500		504#015	127#022	270#823		143#545	1:533#233	873#755				40:073#530
Ditos do emprestimo feito por Joaquim José Freire hoje fallecido.....	37:989#178								17#525	636#074		200#041	14#516	10#740	217#877	48#915	38#775			37:989#178
Ditos de peculio de escravos.....	38#441	332#696			7#089	130#385					203#186									1:699#944
Ditos de dito de aprendizes marinheiros.....					11#268		1#232													216#086
Juros de quantias provenientes da venda do trapiche Maxwell, na forma da clausula 3.ª do respectivo contracto.....	3:401#177																			3:401#177
Commissão aos Agentes Financeiros pela remessa de £. 130.000 ao Thesouro Na- cional e pelas despezas com a mesma.....																			2:907#066	2:907#066
Dita aos mesmos pelas despezas deste mi- nisterio.....	1:368#895																		1:633#370	3:002#265
	2.560:422#661	332#696	73#287	715#580	48#357	2:435#911	1#232	52#500	17#525	1.140#989	330#208	476#861	14#516	154#285	1:751#130	922#670	38#775	4:541#036		2.573:440#222

TABELLA N. 166.

§ 18. Juros do emprestimo do cofre de orphãos.

	MUNICIPIO DA CÔRTE.	RIO DE JANEIRO.	ESPIRITO SANTO.	BAHIA.	SERGIPE.	ALAGÔAS.	PERNAMBUCO.	PARAUYBA.	RIO GRANDE DO NORTE.	CEARA'.	PIAUHY.	MARANHÃO.	PARÁ.	S. PAULO.	PARANÁ.	SANTA CATHARINA.	S. PEDRO.	MINAS GERAES.	GOYAZ.	MATO GROSSO.	TOTAL.
Pagamentos.....	154:632#985	130:479#966	10:815#353	34:733#445	17:498#151	4:369#107	14:651#108	3:670#511	591#329	4:972#157	2:110#304	10:704#845	20:648#300	92:026#878	4:625#815	4:539#321	60:222#877	38:114#030	1:543#034	8:565#825	610:220#861

MINISTERIO DA FAZENDA.

TABELLA N. 167.

§ 19. Juros dos Depositos das Caixas Economicas e Montes de Socorro.

	MUNICIPIO DA CÔRTE.	BAHIA.	MARANHÃO.	MINAS GERAES.	TOTAL.
De Caixas Economicas.....	377:284#009	.....	4:444#448	2:500#000	584:228#487
De Montes de Socorro.....	37:471#402	1:890#325	.....	.....	39:070#727
	614:455#411	1:890#325	4:444#448	2:500#000	623:299#184

TABELLA N. 168.

§ 20. Obras.

	MUNICIPIO DA CÔRTE.	ESPIRITO SANTO.	BAHIA.	SERGIPE.	ALAGÓAS.	PARAHYBA.	RIO GRANDE DO NORTE.	CEARA'.	PIAUHY.	PARA'.	AMAZONAS	S. PAULO.	PARANA'.	SANTA CATARINA.	S. PEDRO.	MINAS GERAES.	GOYAZ.	MATO GROSSO.	LONDERS.	TOTAL.
Engenheiro.....	3:038#709	.....	.....	.....	.....	.....	.....	.....	2:374#193	.....	.....	3:517#466	.....	.....	.....	.....	.....	.....	.....	9:830#368
Ajudante.....	3:000#000	.....	.....	.....	.....	.....	.....	.....	.....	.....	.....	.....	.....	.....	.....	.....	.....	.....	.....	3:000#000
Nos edificios das Thesourarias.....	.....	.....	654#705	.....	.....	.....	.....	.....	485#750	.....	180#000	2:000#000	230#000	.....	.....	2:027#200	306#390	487#200	.....	6:341#335
Nos das Alfandegas.....	262:854#174	.....	31#600	32#000	8:919#326	.....	126#000	.....	.....	3:807#100	.....	6:000#000	227#500	.....	.....	.....	.....	.....	.....	402:351#647
No da de Santos.....	243:333#332	.....	.....	.....	.....	.....	.....	.....	.....	.....	.....	.....	.....	.....	.....	.....	.....	.....	.....	243:333#332
Na Typographia Nacional.....	150:070#605	.....	.....	.....	.....	.....	.....	.....	.....	.....	.....	.....	.....	.....	.....	.....	.....	.....	.....	159:070#605
Na Caixa de Amortização.....	96:083#648	.....	.....	.....	.....	.....	.....	.....	.....	.....	.....	.....	.....	.....	.....	.....	.....	.....	.....	96:083#648
No Thesouro Nacional.....	1:420#600	.....	.....	.....	.....	.....	.....	.....	.....	.....	.....	.....	.....	.....	.....	.....	.....	.....	.....	1:420#600
Na Casa da Moeda.....	840#130	.....	.....	.....	.....	.....	.....	.....	.....	.....	.....	.....	.....	.....	.....	.....	.....	.....	.....	840#130
Na Repartição do Cofre de Orphãos.....	2:167#290	.....	.....	.....	.....	.....	.....	.....	.....	.....	.....	.....	.....	.....	.....	.....	.....	.....	.....	2:167#290
No Trapiche Maxwell.....	174#107	.....	.....	.....	.....	.....	.....	.....	.....	.....	.....	.....	.....	.....	.....	.....	.....	.....	.....	174#107
No novo caes em frente á Praça de D. Pedro II.	25:865#934	.....	.....	.....	.....	.....	.....	.....	.....	.....	.....	.....	.....	.....	.....	.....	.....	.....	.....	25:865#934
Em proprios nacionaes.....	.....	452#560	.....	.....	.....	.....	.....	.....	.....	.....	300#000	.....	.....	60#000	.....	.....	.....	.....	.....	812#360
Na ponte de desembarque do porto do Ceará.	.....	.....	.....	.....	.....	.....	.....	6:020#374	.....	.....	.....	.....	.....	.....	.....	.....	.....	.....	.....	6:020#374
Desapropriação do Trapiche Maxwell.....	142:313#533	.....	.....	.....	.....	.....	.....	.....	.....	.....	.....	.....	.....	.....	.....	.....	.....	.....	.....	142:313#533
Compra de um guindaste para a Alfandega de Santa Catharina.....	2:695#800	.....	.....	.....	.....	.....	.....	.....	.....	.....	.....	.....	.....	.....	.....	.....	.....	.....	.....	2:695#800
Dita de uma parte do predio onde funciona a Thesouraria e sua respectiva planta.	.....	.....	25:060#000	.....	.....	.....	.....	.....	.....	.....	.....	.....	.....	.....	.....	.....	.....	.....	.....	25:060#000
Por conta da importancia de guindastes hydraulicos para a Alfandega da Côrte.....	.....	.....	.....	6#200	.....	68#000	.....	.....	.....	.....	.....	.....	.....	.....	.....	.....	.....	.....	46:044#444	46:044#444
Pequenos reparos.....	.....	.....	.....	.....	.....	.....	.....	.....	.....	.....	.....	.....	.....	.....	.....	.....	.....	.....	.....	74#200
	913:754#932	452#560	25:746#395	38#200	8:919#326	68#000	126#000	6:020#374	485#750	5:881#293	480#000	11:517#466	487#500	60#000	120:653#947	2:027#200	306#390	487#200	46:044#444	1.173:406#997



Continuação da tabella - Exercícios findos.

EXERCÍCIOS.	MUNICÍPIO DA CÔRTE.	RIO DE JANEIRO	ESPIRITO SANTO.	BAHIA.	SERGIPE.	ALAGOAS.	PERNAMBUCO	PARANHIBA.	RIO GRANDE DO NORTE.	CEARÁ.	PIAUHY.	MARANHÃO.	PARÁ.	AMAZONAS.	S. PAULO.	PARANÁ.	SANTA CATHARINA.	S. PEDRO.	MINAS GERAES.	GOTAZ.	MATO-GROSSO	LONDRES.	TOTAL.
<b>OBRAS.</b>																							
Na Escola Publica da Freguezia de Sant'Anna.....	1875-1876.	4:945,480																					4:945,480
Na de S. Francisco Xavier.....	1875-1877.	632,300																					632,300
Na Faculdade do Direito de S. Pau.....	1875-1876.	1:355,087																					1:355,087
Despezas com o assentamento da pedra fundamental do edificio da Escola Normal.....	1876-1877.	728,718																					728,718
<b>OBSERVATORIO ASTRONOMICHO.</b>																							
Compra e concerto de instrumentos.....	1874-1876.	17:033,550																					17:033,550
<b>Lei n.º 1829 de 9 de Setembro de 1870 e Decreto n.º 4676 de 14 de Janeiro de 1871.</b>																							
<b>RECENSEAMENTO DA POPULAÇÃO DO IMPERIO</b>																							
Agentes recenseadores.....	1873-1874.				5:940,000							400,000							2:400,000				8:440,000
<b>EVENTUAES.</b>																							
Gratificação por substituições e interinidades.....	1875-1876.																			12,500			12,500
<b>LEI N.º 2670 DE 20 DE SETEMBRO DE 1875, ART. 16 § 6.º</b>																							
Limpeza dos rios.....	1876-1877.	1:366,667																					1:366,667
<b>Resolução Legislativa n.º 2657 de 20 de Outubro de 1875, art. 1.º, § 3.º e Decreto ns. 6349 de 4 de Outubro e 6445 de 30 de Dezembro de 1876.</b>																							
<b>DESPEZAS COM ELEIÇÕES.</b>																							
Publicação de listas de volantes.....				136,100																			136,100
<b>MINISTERIO DA JUSTIÇA.</b>																							
<b>RELAÇÕES.</b>																							
<b>DIVERSAS DESPEZAS.</b>																							
Encadernações.....	1875-1876.																						186,000
<b>JUSTIÇAS DE 1.ª INSTANCIA.</b>																							
Juizes de Direito.....	1875-1877.	120,000									713,755												875,007
Ditos Municipaes e de Orphãos.....	1873-1876.			151,456			41,666										29,464		332,250				534,986
Ditos Municipaes.....	1875-1876.																						399,660
Promotores Publicos.....	1873-1876.			45,160	1:956,182	257,377		217,202			2:088,615						93,548		767,422	225,580	245,484		5:554,862
<b>DESPEZA SECRETA DA POLICIA.</b>																							
Transporte de sentenciados civis.....	1875-1876.						596,860																596,860
<b>PESSOAL E MATERIAL DA POLICIA.</b>																							
Secretario.....	1876-1877.													43,870									43,870
Aluguel da casa em que funciona a Secretaria da Policia da cidade de Nichteroy.....	1871-1877.	10:800,000																					10:800,000
Carcereiros.....	1870-1877.					40,000		40,000				378,709							525,886		300,000		1:354,595
Despezas feitas a bom da ordem publica.....	1875-1876.																						399,660
Assignatura de jornaes e objectos de expediente.....	1876-1877.							12,000		252,420													264,420
Despezas miudas, etc.....	1876-1877.																						51,000
<b>CONDUÇÃO E SUSTENTO DE PRESOS.</b>																							
Transporte de presos e praças que os conduziram.....	1875-1876.										94,000												94,000
Aluguel da casa de Detenção de Paqueta.....	1875-1877.	360,000																					360,000
<b>CORPO MILITAR DE POLICIA.</b>																							
Aluguel de casa para o posto da guarda.....	1874-1876.	200,000																					200,000
Consignação para auxiliar as despezas da força policial da Provincia do Rio de Janeiro.....	1875-1877.	60:000,000																					60:000,000
<b>EVENTUAES.</b>																							
Passagens em vapores da Companhia Bahiana.....	1874-1876.			402,600																			402,600
<b>LEI N.º 2670 DE 20 DE OUTUBRO DE 1875, ART. 16.</b>																							
Construção de um edificio para o Asylo de Mendicidade.....	1876-1877.	794,097																					794,097
<b>MINISTERIO DOS ESTRANGEIROS.</b>																							
<b>LEGAÇÕES E CONSULADOS.</b>																							
Secretario da de Montevideo.....		166,667																					166,667
<b>EXTRAORDINARIAS NO INTERIOR.</b>																							
Despezas feitas com os naufragos do navio <i>Suffren</i> .....	1875-1876.						954,890																954,890
<b>COMMISSOES DE LIMITES.</b>																							
Despezas-feitas pela commissão.....																					41:303,294		41:303,294





Continuação da tabella—Exercícios findos.

	EXERCÍCIOS.	MUNICIPIO DA CÔRTE.	RIO DE JANEIRO.	ESPIRITO SANTO.	BAHIA.	SERGIPE.	ALAGÓAS.	PERNAMBUCO.	PARANÁ.	RIO GRANDE DO NORTE.	CEARÁ.	PIAUIHY.	MARANHÃO.	PARÁ.	AMAZONAS.	S. PAULO.	PARANÁ.	SANTA CATHARINA.	S. PEDRO.	MINAS GERAES.	GOYAZ.	MATO GROSSO.	LONDRES.	TOTAL.
CORPO DE IMPERIAES MARINHEIROS																								
Primeiro Sargento.....	1875—1876.	90,667																						90,667
Cabos.....	>	153,007																						153,007
Marinheiros de 1.ª classe.....	1872—1876.	467,333																						467,333
HOSPITAES																								
Rações.....	1876—1877.							78,548																78,548
Utensílios.....	>	56,700																						56,700
PHARÓES.																								
Director do de Cabo-Frio.....	>	123,654						1,260																123,654
Custodio.....	>																							
ESCOLA DE MARINHA																								
Papel, pennas, etc., para o collegio naval.....	>	35,000																						35,000
Despezas miudadas.....	1875—1876.	40,000																						40,000
OBRAS.																								
Civis e militares.....	1875—1877.	2:236,110																	399,096					2:636,106
DESPEZAS EXTRAORDINARIAS.																								
Gratificação especial do instructor.....	1875—1876.												873,333											873,333
Dita a empregados.....	>											86,500												16,439
Transporte de officinas e praças etc.....	>											44,000								147,000				233,000
Dito ao Secretario da Presidência em commissão.....	>																							46,000
Tratamento do praças fóra dos hospitais.....	1876—1877.														156,390									156,390
Transportes e fretos.....	1875—1877.							22,500												53,800				77,890
Entorramento de officinas e praças.....	1875—1876.																			25,000				25,000
Publicação de editaes.....	>												33,000							25,000				33,000
MINISTERIO DA GUERRA.																								
CONSELHO SUPREMO MILITAR.																								
Conselheiro de Guerra.....	1870—1877.	46,666																						46,666
INSTRUCCÃO MILITAR.																								
Custo de compendios.....	1875—1876.							251,400																251,400
ARSENALS DE GUERRA E ARMAZENS DE ARTIGOS BELLICOS.																								
Escrivão.....	>							42,200																42,200
Professor da companhia de Aprendizos Artífices.....	1873—1876.			147,333																682,200				147,333
Mestre, coubea-mestre, operarios e aprendizes.....	1875—1876.						1:097,600																	1:097,600
Provizimento dos armazens.....	1875—1877.							3:408,992						2:573,609										3:408,992
Materia prima, etc.....	>							530,000																530,000
Objectos do expediente, etc.....	>																			2:744,080				2:744,080
Fornecimento.....	>				193,829																			193,829
Sorventes.....	1876—1877.	42,000																						42,000
Luz e despezas miudadas.....	1875—1876.							267,200					437,926											267,200
CORPO DE SAUDE E HOSPITAES.																								
Pharmaceutico.....	1876—1877.	340,099																		35,807				340,099
Enfermeiro.....	>	12,070								20,000	744,740													12,070
Tratamento do praças fóra dos hospitais.....	1875—1876.			132,260																				132,260
Objectos do expediente, etc.....	>						2,000																	2,000
Editaes.....	1872—1873.																							121,304
Deficit da enfermaria.....	1874—1877.							7:875,990																7:875,990
Medicamentos e dietas.....	1873—1874.																			883,000		1:371,301		1:371,301
Compra de camas e colchões.....	1873—1874.																							768,000
Dita de diversos objectos.....	1874—1876.																							777,779
Luz e despezas miudadas.....	1875—1877.	2:029,807						690,820																2:029,807
EXERCITO																								
Coronel.....	1874—1875.				50,000																			50,000
Tenente coronel.....	1875—1876.				320,000																			320,000
Majoros.....	1871—1876.	56,000			180,000								260,000											692,000







Continuação da tabella — Exercícios findos.

	EXERCÍCIOS.	MUNICÍPIO DA CÔRTE.	RIO DE JANEIRO.	ESPIRITO SANTO.	BAHIA.	SERGIPE.	ALAGÓAS.	PERNAMBUCO.	PARANHIBA.	RIO GRANDE DO NORTE.	GERARÁ.	PIAUIHY.	MARANHÃO.	PARÁ.	AMAZONAS.	S. PAULO.	PARANÁ.	SANTA CATHARINA.	S. PEDRO.	MINAS GERAES.	GOYAZ.	MATO GROSSO.	LONDRES.	TOTAL.	
<b>ADMINISTRAÇÃO DE PROPRIOS NACIONAES.</b>																									
Taxa á Companhia City Improvements.....	1876—1877.	1:217,800																						1:217,800	
Proto do objectos destinados ás fazendas nacionaes.....	1876—1876.											800													800
<b>AJUDAS DE CUSTO.</b>																									
A diversos empr gados da Alfandega.....	1876—1877.													763,878											763,878
<b>GRATIFICAÇÃO POR TRABALHOS FÓRA DAS HORAS DO EXPEDIENTE.</b>																									
Aos encarregados da tomada de contas.....	1872—1877.				340,800	2:434,800	7:858,000										63,800								10:945,800
Idem da liquidação da divida activa.....	1876—1877.	1:578,000																		1:682,002					1:682,002
Aos Escripturarios e Fieis da Pagadoria.....	1876—1877.																								1:578,000
A um Official da Secretaria da Thesouraria do S. Paulo pela tomada de contas.....	1872—1873.	233,870																							233,870
<b>EVENTUAES.</b>																									
Transporte do empregados em serviço.....	1875—1876.											27,800													27,800
<b>PREMIOS DE LETRAS, DESCONTOS, ETC.</b>																									
Juros de quantias depositadas como caução de fiança.....	1873—1877.																			447,863					447,863
<b>REPOSIÇÕES E RESTITUIÇÕES.</b>																									
De diversas.....	1851—1852.											232,817													232,817
		382:048,817	30,800	4:872,884	13:024,804	13:706,348	13:810,205	48:926,417	2:237,251	908,884	6:909,267	10:214,805	20:126,852	29:410,667	5:611,887	613,800	3:700,278	16:452,529	52:956,030	23:339,146	2:068,815	15:682,483	20:175,800	688:831,894	

Recapitulação.

	MUNICÍPIO DA CÔRTE.	RIO DE JANEIRO.	ESPIRITO SANTO.	BAHIA.	SERGIPE.	ALAGÓAS.	PERNAMBUCO.	PARANHIBA.	RIO GRANDE DO NORTE.	GERARÁ.	PIAUIHY.	MARANHÃO.	PARÁ.	AMAZONAS.	S. PAULO.	PARANÁ.	SANTA CATHARINA.	S. PEDRO.	MINAS GERAES.	GOYAZ.	MATO GROSSO.	LONDRES.	TOTAL.	
<b>MINISTERIOS</b>																								
Imperio.....	28:390,826		568,820	750,800	5:999,200	42,664	1:227,890	505,645	75,000	1:530,875	448,806	900,213	4:239,522	131,891		1:482,857	218,871	4:510,950	10:460,311	112,800	316,850			61:972,891
Justiça.....	73:283,129			599,216	1:956,482	315,871	638,526	22,800	217,202	252,420	807,873	3:198,223		43,870	399,800		122,872	1:476,846	1:067,422	22,800	245,484			83:368,878
Estrangeiros.....	466,867						954,890														11:305,294			12:426,851
Marinha.....	24:015,873			1:226,597		397,870	2:837,031			472,800	131,800	1:339,937	294,824	2:086,067			334,856	1:441,828			300,800			34:577,813
Guerra.....	27:838,914		18,810	4:228,843	139,852	2:684,873	2:012,227	354,876	250,800	1:478,800	5:075,878	10:656,218	20:699,486	2:290,349	213,843	190,800	7:495,611	16:145,859	7:122,802		1:542,150	3:050,392		436:108,887
Agricultura, Commercio e Obras Publicas.....	196:406,874		4:135,264	3:666,163	1:351,434	18,800	5:041,289		363,652	526,858	2:813,884	1:091,868		682,250		1:383,840	955,847	23:983,881	952,500		220,818		20:175,800	263:767,834
Fazenda.....	32:946,804	30,800	150,800	2:553,893	4:240,800	10:351,840	14:215,064	1:354,800		2:648,214	335,817	2:880,893	4:177,635	377,840		652,861	7:325,532	5:997,856	5:736,821		170,867	464,803		96:009,820
	382:048,817	30,800	4:872,884	13:024,804	13:706,348	13:810,205	48:926,417	2:237,251	908,884	6:909,267	10:214,805	20:126,852	29:410,667	5:611,887	613,800	3:700,278	16:452,529	52:956,030	23:339,146	2:068,815	15:682,483	20:175,800	688:831,894	

MINISTERIO DA FAZENDA.

TABELLA N. 170.

§ 22. Adiantamento da garantia provincial de 2 % ás Estradas de ferro da Bahia, Pernambuco e S. Paulo.

A' da Bahia.....	LONDRES.
A' de Pernambuco.....	
320:000,000	
	101:185,296
	421:185,296

TABELLA N. 171.

§ 23. Reposições e restituições.

	MUNICIPIO DA CORTE.	RIO DE JANEIRO.	BAHIA.	SERGIPE.	ALAGOAS.	PERNAMBUCO.	PARAIBA.	CEARÁ.	PIAUI.	MAHANNÃO.	PARÁ.	AMAZONAS.	S. PAULO.	PARANÁ.	SANTA CATARINA.	S. PEDRO.	MINAS GERAES.	GOYAZ.	MATO-GROSSO.	LONDRES.	TOTAL.
De direitos.....	3:323,540	3:709,548	605,234	555,5420	256,635	431,877	563,622	.....	.....	.....	29,200	47,820	186,500	244,317	.....	1:977,027	272,666	79,876	188,800	.....	42:460,801
Diversas.....	45:793,214	.....	16,048	.....	10,000	1:231,162	77,333	495,8027	120,5581	467,950	227,162	.....	.....	.....	49,800	11:479,122	18:898,514	30:139,022	.....	2:319,186	81:023,667
	49:116,781	3:709,548	621,282	555,5420	266,635	1:663,039	640,955	495,8027	120,5581	467,950	256,362	47,820	186,500	244,317	49,800	13:456,149	19:171,500	30:218,898	188,800	2:319,186	93:102,758

TABELLA N. 172.

Despezas pagas e não escripturadas em exercicios anteriores.

	EXERCICIOS.	BAHIA.	CEARÁ.	MARANHÃO.	PARÁ.	MINAS GERAES.	GOYAZ.	TOTAL.
PENSIONISTAS E APOSENTADOS.								
<i>Pensionistas.</i>								
Pensões.....	1872—1877.....	246\$200		240\$466				486\$666
Meio Soldo.....	"			1:280\$800				1:280\$800
THESOURO E THESOURARIAS.								
<i>Thesourarias.</i>								
Terceiro Escripturario — ex-collector dos Lenções.....	1876—1877.....	187\$500						187\$500
<i>Diversas despezas.</i>								
Despezas miudas.....	1875—1876.....				166\$960			166\$960
JUIZO DOS FEITOS.								
Custas aos Officiaes de Justiça.....	1876—7877.....		28\$000					28\$000
ESTAÇÕES DE ARRECADAÇÃO.								
<i>Mesas de Rendas.</i>								
Publicações.....	"	11\$900						11\$900
<i>Collectorias.</i>								
Commissão pela cobrança das rendas.....	1872—1877.....			4:468\$114		18\$036	398\$320	4:884\$470
<i>Administração de proprios nacionaes.</i>								
Inspector Geral dos Lenções.....	1874—1875.....	236\$556						236\$556
<i>Juros diversos, etc.</i>								
Pagamento.....	1875—1876.....	\$310						\$310
<i>Juros do empréstimo do cofre de orphãos.</i>								
Pagamento.....	1875—1877.....	1:100\$181						1:100\$181
REPOSIÇÕES E RESTITUIÇÕES.								
De direitos.....	1875—1876.....	44\$000						44\$000
Diversas.....	1872—1877.....			261\$000				261\$000
		1:826\$647	28\$000	6:289\$380	166\$960	18\$036	398\$320	8:697\$943

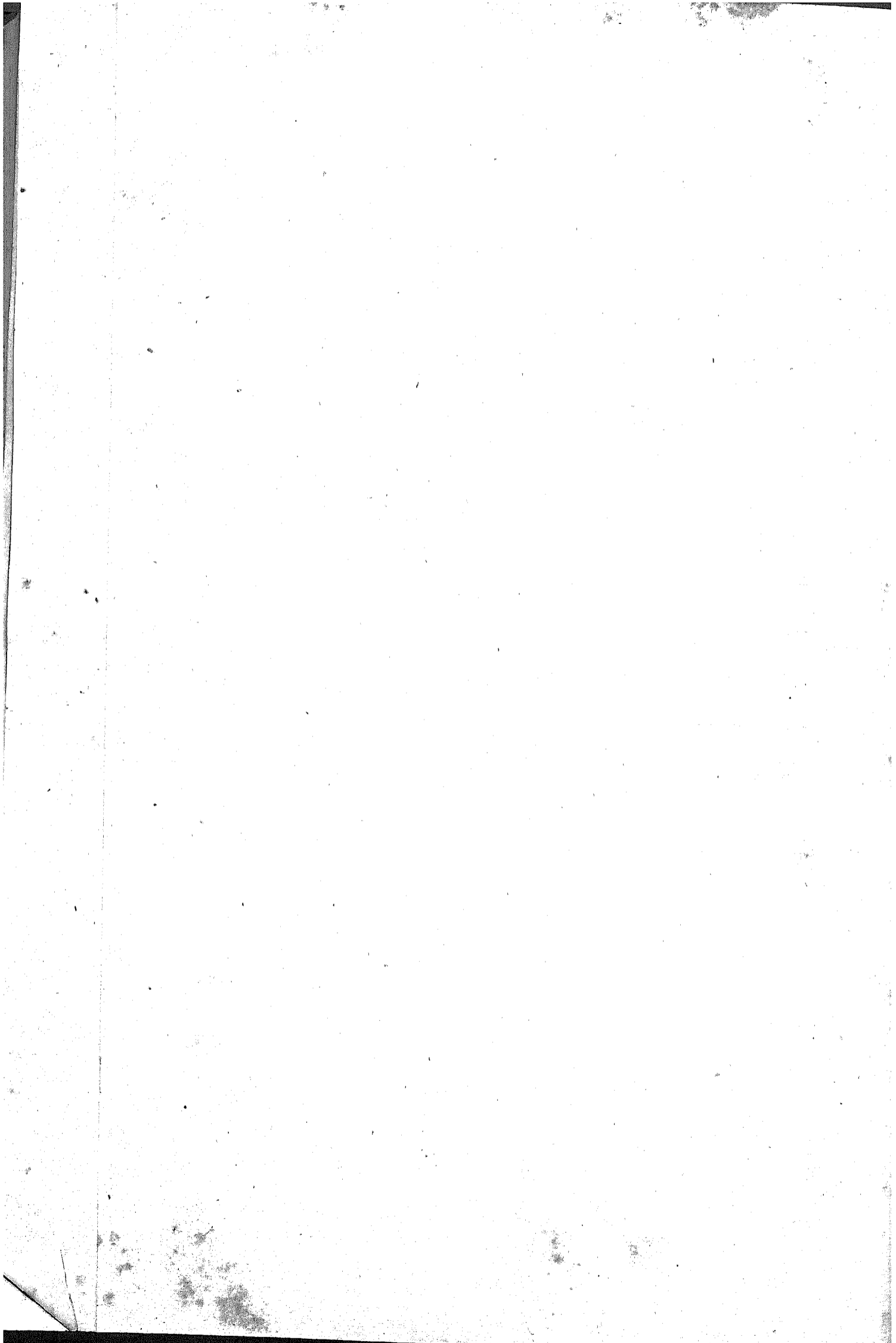



MINISTERIO DA FAZENDA.

TABELLA N. 173.

Despeza não classificada.

	ALAGÓAS.	PERNAMBUCO.	PARAHYBA.	PARÁ.	S. PAULO.	S. PEDRO.	TOTAL.
Diferenças na conta de movimento de fundos.....	34\$200	4:033\$200	188\$009	.88\$200	\$093	15\$300	4:359\$202

TABELLA N. 174.

Resolução Legislativa n. 1746 de 13 de Outubro de 1869.

Indemnização aos Emprezaes das Capatazias da Alfandega de Pernambuco, pela rescisão do respectivo contracto..	MUNICIPIO DA CÔRTE.
	100:000\$000

MINISTERIO DA FAZENDA.

TABELLA N. 175.

Leis ns. 1837 de 27 de Setembro de 1870, artigo unico, 2348 de 25 de Agosto de 1873, art. 7.º, § unico, n. 4. e 2670 de 20 de Outubro de 1873, art. 22.

Fabrico de moedas de nickel e bronze.

	MUNICIPIO DA CÔRTE.	BAHIA.	PIAUHY.	TOTAL.
Collaboradores.....		3:704\$000	543\$700	4:244\$700
Combustivel e material para o fabrico da moeda de bronze.....	951\$820			951\$820
Pessoal empregado na fabricação da moeda de nickel.....	1:125\$400			1:125\$400
Combustivel e material para a mesma.....	4:836\$800			4:836\$800
	6:913\$720	3:704\$000	543\$700	11:158\$420

TABELLA N. 176.

Lei n. 2348 de 25 de Agosto de 1873, art. 11, § 5.º n. 2.

Premio aos navios que se construirem no Imperio.

	MUNICIPIO DA CÔRTE.	BAHIA.	TOTAL.
Paga no Municipio da Corte.....	22:730\$000		22:730\$000
Idem a José Monteiro da Purificação.....		9:550\$000	9:550\$000
Idem a José Pinto Marques.....		7:700\$000	7:700\$000
	22:730\$000	17:250\$000	39:980\$000

28  
ubro

TAL.

448700  
618820  
258100  
308500

888420

# BALANÇOS E QUADROS DIVERSOS.

AL.

8000  
8000  
8000

8000

B-1

**MOVIMENTO DE FUNDOS NO**

	RECEITA.			TOTAL
	REMESSAS RECEBIDAS	SAQUES FEITOS	SUPPRIMENTOS RECEBIDOS	
Município da Corte.....	26.886:937#378	3.147:735#155		30.034:672#533
Rio de Janeiro.....	291:732#603			291:732#603
Espirito Santo.....	599:878#856	1.118:187#000		1.718:065#856
Bahia.....	1.662:354#669	8:872#219	12:017#640	1.683:244#528
Sergipe.....	389:637#334	33:077#900	25#900	422:744#134
Alagoas.....	387:503#681	49:266#024		436:769#705
Pernambuco.....	1.750:282#862	7:561#610	500#000	1.758:344#472
Parahyba.....	1.174:024#476	2:238#787		1.176:263#263
Rio Grande do Norte.....	965:581#189	1.751:503#851		2.717:083#040
Ceará.....	3.000:523#795	3.816:642#627		6.817:166#422
Piahy.....	487:404#222	306:455#835	10:181#580	8 3:741#637
Maranhão.....	1.063:273#126	7:785#368		1.073:058#494
Pará.....	723:156#264	2773:17#491		1.000:313#755
Amazonas.....	620:718#556	65:821#400	385#158	686:925#114
S. Paulo.....	647:550#897	4:936#823		652:487#720
Paraná.....	1.281:603#224	1.200:858#615		2.482:493#839
Santa Catharina.....	1.299:943#851	855:023#692	6:975#550	2.161:948#093
S. Pedro.....	2.288:304#619	939:948#058		3.228:252#677
Minas Geraes.....	567:910#135	649:027#012		1.216:937#147
Goyaz.....	397:678#736	496:301#921		893:980#657
Mato Grosso.....	1.082:330#301	1.006:245#664	7:489#690	2.096:065#655
Londres.....	28.806:932#073			28.806:932#073
	76.376:969#844	15.744:677#052	37:573#518	92.159:222#414

OS NO

EXERCICIO DE 1877 — 1878.

TAL

:672#833  
:732#603  
:005#856  
:244#528  
:741#131  
:769#705  
:344#472  
:263#263  
:085#040  
:166#422  
:741#637  
:058#494  
:313#755  
:925#114  
:487#720  
:493#839  
:948#093  
:252#677  
:937#447  
:980#657  
:063#655  
:932#073  
:222#414

DESPEZA.			
REMESSAS FEITAS.	SAQUES PAGOS.	SUPPRIMENTOS FEITOS.	TOTAL.
Município da Côrto.....	48.367:801#716	11.374:994#425	59.742:796#141
Rio de Janeiro.....	1.420:109#544		1.420:109#544
Espirito Santo.....	5:446#827		5:446#827
Bahia.....	6.397:332#984	440:695#000	6.838:027#984
Sergipe.....	223:147#754	100#000	17#640
Alagôas.....	256:437#504		52#900
Pernambuco.....	2.291:751#782	1.637:027#282	12:000#000
Parahyba.....	130:429#209	13.095#660	930#750
Rio Grande do Norte.....	50:164#653	627#500	454#250
Ceará.....	119:083#100	400#000	5:590#550
Piauhý.....	5.793#257	300#000	
Maranhão.....	808:626#028	319:139#745	10:181#580
Pará.....	2.713:032#600	581:910#300	385#158
Amazonas.....	49:132#149		
S. Paulo.....	2.962:626#394	1.355:762#140	
Paraná.....	450:617#254		
Santa Catharina.....	185:716#472		
S. Pedro.....	1.315:201#432	625#000	
Minas Geraes.....	1.105:435#114		
Goyaz.....	263:348#927		7:489#690
Mato Grosso.....	179:305#262		
Londres.....	7.076:409#882		
	76.376:969#844	15.744:677#032	37:575#518
			92.159:222#414

## DEPOSITOS

ENTRADA.	DEPOSITOS			
	DINHEIRO.	APOLICES.	VALORES DIVERSOS.	TOTAL.
Saldo do exercicio de 1876—1877.....	377:083#538	4.425:066#000	217:902#823	5.020:052#361
Passagem da caixa geral.....	124:854#960			124:854#960
Recebidos neste exercicio.....	551:370#443	360:333#333	71:770#760	983:474#536
Fianças.....	218:561#177	216:200#000		434:761#177
	1.271:870#118	5.001:599#333	292#673#583	6.566:143#034

## DIFFERENTES

ENTRADA.	DIFFERENTES						
	JOIAS E OUTROS OBJECTOS DE OURO, PRATA E COBRE.	APOLICES.	LETRAS A VENCER.	SELLOS DO CORREIO GERAL.	ESTAMPILHAS DE SELLO ADHESIVO.	TITULOS DIVERSOS.	TOTAL.
Saldo do exercicio de 1876—1877..	36:050#562	161:400#000	82:868#241	12:995#900	18.224:334#340	2.661:994#953	21.179:643#996
Recebidos neste exercicio.....	9:294#680				7.396:321#500	1:763#000	7.407:379#180
	45:343#242	161:400#000	82:868#241	12:995#900	25.620:655#840	2.663:757#953	28.587:023#176

POS

## E CAUÇÕES.

TAL.

:062#361  
:854#960  
:474#536  
:761#177  
:143#084

SAÍDA.	DINHEIRO.	APOLICES.	VALORES DIVERSOS.	TOTAL.
	Entregues neste exercício.....	219:270#173	.....	.....
Passagem para a caixa geral.....	491:818#574	.....	.....	491:818#574
Levantamento de fianças.....	188:679#177	242:000#000	57:716#175	488:395#352
Saldo que passa para o exercício de 1878 — 1879.....	372:102#194	4.759:599#333	234:957#408	5.366:638#935
	1.271:870#118	5.001:599#333	292:673#383	6.566:143#084

RES

## VALORES.

TAL.

:043#096  
:379#180  
:023#176

SAÍDA.	JOIAS E OUTROS OBJECTOS DE OURO, PRATA E COBRE.	APOLICES.	LETRAS A VENCER.	SELLOS DO CORREIO GERAL.	ESTAMPILHAS DE SELLO ADHESIVO.	TITULOS DIVERSOS.	TOTAL.
	Entregues neste exercício.....	1:805#610	.....	10:168#229	24#800	3.876:538#100	.....
Saldo que passa para o exercício de 1878 — 1879.....	43:539#632	161:400#000	72:700#012	12:971#100	21.744:097#740	2.663:757#953	24.698:466#437
	45:345#212	161:400#000	82:868#241	12:995#900	23.620:635#840	2.663:757#953	28.587:023#176

Papel para

Saldo do exercicio de 1876—1877.....	FOLHAS. 66
--------------------------------------	---------------

Apolices do

Saldo do exercicio de 1876—1877.....	960:000#000
	960:000#000

Apolices de

Saldo do exercicio de 1876—1877.....	478:400#000
--------------------------------------	-------------

Apolices de

Saldo do exercicio de 1876—1877.. ..	38.459:300#000
--------------------------------------	----------------



para

Estampar.

s.

Saldo que passa para o exercicio de 1878—1879.....

FOLHAS.

66

es do

Emprestimo Nacional.

1/000  
1/000

Entregues — em substituição de outres que se perderão.....  
Saldo que passa para o exercicio de 1878—1879.....

1:500\$000  
958:500\$000

960:000\$000

es de

5 %.

1/000

Saldo que passa para o exercicio de 1878—1879.....

478:400\$000

es de

6 %.

1/000

Saldo que passa para o exercicio de 1878—1879.....

38.459:300\$000

**DESENVOLVIMENTO DA TABELLA**

<b>ENTRADA.</b>	<b>DINHEIRO.</b>	<b>APOLICES.</b>	<b>VALORES DIVERSOS.</b>	<b>TOTAL.</b>
<b>Município da Corte.</b>				
Saldo do exercicio de 1876 — 1877.....	2:000#000	3.475:400#000	66:400#000	3.543:800#000
Recebidos.....	351:547#094	339:000#000	58:500#000	749:047#094
Passagem da caixa geral.....	109:554#960			109:554#960
	<u>463:102#034</u>	<u>3.814:400#000</u>	<u>124:900#000</u>	<u>4.402:402#054</u>
<b>Espirito Santo.</b>				
Saldo do exercicio de 1876 — 1877.....	3:765#472	2:900#000	19:341#831	26:007#303
Recebidos.....			9:000#000	9:000#000
	<u>3:765#472</u>	<u>2:900#000</u>	<u>28:341#831</u>	<u>35:007#303</u>
<b>Bahia.</b>				
Saldo do exercicio de 1876 — 1877.....	12:522#668	350:406#000	28:872#82	391:801#495
Fianças.....	15:084#276	100:200#000		115:284#276
Passagem da caixa geral.....	7:000#000			7:000#000
	<u>34:606#944</u>	<u>450:606#000</u>	<u>28:872#827</u>	<u>514:085#771</u>
<b>Sergipe.</b>				
Saldo do exercicio de 1876 — 1877.....	720#864			720#864
Fianças.....	528#434			528#434
	<u>1:249#298</u>			<u>1:249#298</u>
<b>Alagoas.</b>				
Saldo do exercicio de 1876 — 1877.....	8:099#421			8:099#421
Recebidos.....	4:263#745			4:263#745
	<u>12:363#166</u>			<u>12:363#166</u>
<b>Pernambuco.</b>				
Saldo do exercicio de 1876 — 1877.....	140:734#910	120:600#000	8:963#678	270:298#588
Fianças.....	84:759#779	6:000#000		90:759#779
	<u>225:494#689</u>	<u>126:600#000</u>	<u>8:963#678</u>	<u>361:058#367</u>
<b>Parahyba</b>				
Recebidos.....	376#340		270#760	647#300
<b>Bio Grande do Norte.</b>				
Saldo do exercicio de 1876 — 1877.....	1:313#722			1:313#722
Recebidos.....	79:849#193			79:849#193
	<u>81:162#915</u>			<u>81:162#915</u>
<b>Ceará.</b>				
Saldo do exercicio de 1876 — 1877.....	5:370#080	6:000#000		11:370#080
	<u>5:370#080</u>	<u>6:000#000</u>		<u>11:370#080</u>

Lev Pass Sald  
 Entr Sald  
 Lev Pass Sald  
 Lev Sald  
 Entr Pass Sald  
 Entr Lev Sald  
 Sald  
 Entr Sald  
 Entr Pass Sald

**DE DEPOSITOS E CAUÇÕES.**

<b>SANADA.</b>	<b>DINHEIRO.</b>	<b>APOLICES.</b>	<b>VALORES DIVERSOS.</b>	<b>TOTAL.</b>
<b>Município da Côrte.</b>				
Levantamento de fianças.....	109:554\$960	190:000\$000	55:000\$000	354:554\$960
Passagem para a caixa geral.....	351:547\$094			351:547\$094
Saldo que passa para o exercício de 1878 — 1879.....	2:000\$000	3 624:400\$000	69:900\$000	3.696:300\$000
	463:102\$034	3.814:400\$000	124:900\$000	4.402:402\$034
<b>Espírito Santo.</b>				
Entregues.....	2:000\$000			2:000\$000
Saldo que passa para o exercício de 1878 — 1879.....	1:765\$472	2:900\$000	28:341\$831	33:007\$303
	3:765\$472	2:900\$000	28:341\$831	35:007\$303
<b>Bahia.</b>				
Levantamento de fianças.....	11:000\$000	14:000\$000	2:716\$175	27:716\$175
Passagem para a caixa geral.....	12:000\$000			12:000\$000
Saldo que passa para o exercício de 1878 — 1879.....	11:606\$944	436:606\$000	26:156\$652	474:369\$596
	34:606\$944	450:606\$000	28:872\$827	514:085\$771
<b>Sergipe.</b>				
Levantamento de fianças.....	1:248\$509			1:248\$509
Saldo que passa para o exercício de 1878 — 1879.....	\$789			\$789
	1:249\$298			1:249\$298
<b>Alagoas.</b>				
Entregues.....	3\$100			3\$100
Passagem para a caixa geral.....	4:264\$865			4:264\$865
Saldo que passa para o exercício de 1878 — 1879.....	8:095\$201			8:095\$201
	12:363\$166			12:363\$166
<b>Pernambuco.</b>				
Entregues.....	90:000\$000			90:000\$000
Levantamento de fianças.....	26:109\$951	17:000\$000		43:109\$951
Saldo que passa para o exercício de 1878 — 1879.....	109:384\$738	109:600\$000	8:963\$678	227:948\$416
	225:494\$689	126:600\$000	8:963\$678	361:058\$367
<b>Parahyba.</b>				
Saldo que passa para o exercício de 1878 — 1879.....	376\$540		270\$760	647\$300
<b>Rio Grande do Norte.</b>				
Entregues.....	61:212\$193			61:212\$193
Saldo que passa para o exercício de 1878 — 1879.....	19:950\$722			19:950\$722
	81:162\$915			81:162\$915
<b>Ceará.</b>				
Entregues.....	656\$880			656\$880
Passagem para a caixa geral.....	3:363\$200			3:363\$200
Saldo que passa para o exercício de 1878 — 1879.....	1:350\$000	6:000\$000		7:350\$000
	5:370\$080	6:000\$000		11:370\$080

*Continuação do desenvolvimento da*

<b>ENTRADA.</b>	<b>DINHEIRO.</b>	<b>APOLICES.</b>	<b>VALORES DIVERSOS.</b>	<b>TOTAL.</b>
<b>Maranhão.</b>				
Saldo do exercício de 1876 — 1877.....	64:033\$420	15:000\$000		79:033\$420
Recebidos.....	39:817\$878			39:817\$878
Fianças.....	500\$000			500\$000
	104:351\$298	15:000\$000		119:351\$298
<b>Pará.</b>				
Saldo do exercício de 1876 — 1877.....	90:598\$478		81:651\$287	172:249\$765
Recebidos.....	5:417\$993		7:000\$000	12:417\$993
	96:016\$471		88:651\$287	184:667\$758
<b>Amazonas.</b>				
Saldo do exercício de 1876 — 1877.....	798\$000	8:800\$000		9:598\$000
Fianças.....	2:303\$000			2:303\$000
	3:101\$000	8:800\$000		11:901\$000
<b>S. Paulo.</b>				
Saldo do exercício de 1876 — 1877.....	2:142\$750	143:600\$000		145:742\$750
Fianças.....	72:752\$000	14:000\$000		86:752\$000
	74:894\$750	157:600\$000		232:494\$750
<b>Paraná.</b>				
Saldo do exercício de 1876 — 1877.....	1:014\$871			1:014\$871
Fianças.....	1:809\$531			1:809\$531
	2:824\$402			2:824\$402
<b>Santa Catharina.</b>				
Saldo do exercício de 1876 — 1877.....	2:250\$000	3:000\$000		5:250\$000
Recebidos.....	50:000\$000			50:000\$000
	52:250\$000	3:000\$000		55:250\$000
<b>S. Pedro.</b>				
Saldo do exercício de 1876 — 1877.....	41:849\$230	123:360\$000	2:452\$200	137:661\$430
Fianças.....	40:824\$157	96:000\$000		136:824\$157
Passagem da caixa geral.....	8:300\$000			8:300\$000
	60:973\$387	219:360\$000	2:452\$200	282:785\$587
<b>Minas Geraes.</b>				
Saldo do exercício de 1876 — 1877.....	26:000\$000			26:000\$000
Recebidos.....	20:098\$000			20:098\$000
	46:098\$000			46:098\$000
<b>Goyaz.</b>				
Saldo do exercício de 1876 — 1877.....	5\$527		2:400\$000	2:405\$527
<b>Mato Grosso.</b>				
Saldo do exercício de 1876 — 1877.....	3:864\$125		7:821\$000	11:685\$125
<b>Londres.</b>				
Saldo do exercício de 1876 — 1877.....		176:000\$000		176:000\$000
Recebidos.....		21:333\$333		21:333\$333
		197:333\$333		197:333\$333

*tabella de — Depositos e Cauções.*

<b>SAHIDA.</b>	<b>DINHEIRO.</b>	<b>APOLICES.</b>	<b>VALORES DIVERSOS.</b>	<b>TOTAL.</b>
<b>Maranhão.</b>				
Passagem para a caixa geral.....	36:891\$415			36:891\$415
Saldo que passa para o exercicio de 1878 — 1879.....	67:459\$883	15:000\$000		82:459\$883
	104:351\$298	15:000\$000		119:351\$298
<b>Pará.</b>				
Entregues.....	1:400\$000			1:400\$000
Saldo que passa para o exercicio de 1878 — 1879.....	94:616\$471		88:651\$287	183:267\$758
	96:016\$471		88:651\$287	184:667\$758
<b>Amazonas.</b>				
Levantamento de fianças.....	1:000\$000			1:000\$000
Saldo que passa para o exercicio de 1878 — 1879.....	2:101\$000	8:800\$000		10:901\$000
	3:101\$000	8:800\$000		11:901\$000
<b>S. Paulo.</b>				
Passagem para a caixa geral.....	72:752\$000			72:752\$000
Saldo que passa para o exercicio de 1878 — 1879.....	2:142\$750	157:600\$000		159:742\$750
	74:894\$750	157:600\$000		232:494\$750
<b>Piauí.</b>				
Saldo que passa para o exercicio de 1878 — 1879.....	2:824\$402			2:824\$402
<b>Santa Catharina.</b>				
Entregues.....	50:000\$000			50:000\$000
Saldo que passa para o exercicio de 1878 — 1879.....	2:250\$000	3:000\$000		5:250\$000
	52:250\$000	3:000\$000		55:250\$000
<b>S. Pedro.</b>				
Passagem para a caixa geral.....	11:000\$000			11:000\$000
Levantamento de fianças.....	39:765\$757	21:000\$000		60:765\$757
Saldo que passa para o exercicio de 1878 — 1879.....	10:207\$630	198:360\$000	2:452\$200	211:019\$830
	60:973\$387	219:360\$000	2:452\$200	282:785\$587
<b>Minas Geraes.</b>				
Entregues.....	13:998\$000			13:998\$000
Saldo que passa para o exercicio de 1878 — 1879.....	32:100\$000			32:100\$000
	46:098\$000			46:098\$000
<b>Goyaz.</b>				
Saldo que passa para o exercicio de 1878 — 1879.....	5\$527		2:400\$000	2:405\$527
<b>Mato Grosso.</b>				
Saldo que passa para o exercicio de 1878 — 1879.....	3:864\$125		7:821\$000	11:685\$125
<b>Londres.</b>				
Saldo que passa para o exercicio de 1878 — 1879.....		197:333\$333		197:333\$333
		197:333\$333		197:333\$333

**DESENVOLVIMENTO DA TABELLA**

<b>ENTRADA.</b>	<b>JOIAS E OUTROS OB- JECTOS DE OURO, PRATA E COBRE.</b>	<b>APOLICES.]</b>	<b>LETRAS A VENCER.</b>	<b>SELLOS DO CORREIO GERAL.</b>	<b>ESTAMPILHAS DE SELLO ADHESIVO.</b>	<b>TITULOS DIVERSOS.</b>	<b>TOTAL.</b>
<b>MUNICIPIO DA CORTE.</b>							
Saldo do exercicio de 1876—1877...	9:726\$959				16.830:632\$800		16.840:359\$759
Recebidos.....	7:606\$320				6.270:434\$000		6.278:040\$320
	17:333\$279				23.101:066\$800		23.118:400\$070
<b>ESPIRITO SANTO.</b>							
Saldo do exercicio de 1876—1877...	11:059\$200						11:059\$200
<b>BAHIA.</b>							
Saldo do exercicio de 1876—1877...	1:800\$610	104:200\$000	35:749\$002	12:980\$900	61:172\$200	191:583\$216	407:485\$928
Recebidos.....					247:435\$000	263\$000	247:698\$000
	1:800\$610	104:200\$000	35:749\$002	12:980\$900	308:607\$200	191:846\$216	655:183\$928
<b>SERGIPE.</b>							
Saldo do exercicio de 1876—1877...			3:471\$010		49:485\$600	2:005\$500	54:932\$110
Recebidos.....					19:500\$000	100\$000	19:600\$000
			3:471\$010		68:985\$600	2:105\$500	74:532\$110
<b>ALAGOAS.</b>							
Saldo do exercicio de 1876—1877...					41:588\$000	952\$000	42:540\$000
Recebidos.....					30:890\$800	100\$000	30:990\$800
					72:478\$800	1:052\$000	73:530\$800
<b>PERNAMBUCO.</b>							
Saldo do exercicio de 1876—1877...	52\$960	3:000\$000			147:251\$000	2.454:300\$857	2.604:694\$817
Recebidos.....					219:905\$000	100\$000	220:065\$000
	52\$960	3:000\$000			367:210\$000	2.454:400\$857	2.824:759\$817
<b>PARANHYBA.</b>							
Saldo do exercicio de 1876—1877...					47:430\$400		47:430\$400
Recebidos.....						100\$000	100\$000
					47:430\$400	100\$000	47:530\$400
<b>RIO GRANDE DO NORTE.</b>							
Saldo do exercicio de 1876—1877...	2:035\$780				7:916\$000	422\$820	10:374\$600
Recebidos.....					12:000\$000	100\$000	12:100\$000
	2:035\$780				19:916\$000	522\$820	22:474\$600
<b>CEARÁ.</b>							
Saldo do exercicio de 1876—1877...	75\$800				47:670\$200	1:002\$000	48:747\$700
Recebidos.....					12:000\$000	100\$000	12:100\$000
	75\$800				59:670\$200	1:102\$000	60:847\$700
<b>MARANHAO.</b>							
Saldo do exercicio de 1876—1877...	1:138\$002				233:204\$200	2:252\$560	236:594\$762
Recebidos.....					37:500\$000	100\$000	37:600\$000
	1:138\$002				270:704\$200	2:352\$560	274:194\$762

**DE DIFFERENTES VALORES.**

<b>SALIDA.</b>	<b>JOIAS E OUTROS OBJECTOS DE OURO, PRATA E COBRE.</b>	<b>APOLICES.</b>	<b>LETRAS A VENCER.</b>	<b>SELLOS DO CORREIO GERAL.</b>	<b>ESTAMPILHAS DE SELLO ADHESIVO.</b>	<b>TITULOS DIVERSOS.</b>	<b>TOTAL.</b>
<b>MUNICIPIO DA CORTE.</b>							
Entregues.....					2.777:506\$800		2.777:506\$800
Saldo que passa para o exercicio de 1878—1879.....	17:333\$279				20.323:560\$000		20.340:893\$279
	17:333\$279				23.101:066\$800		23.118:400\$079
<b>ESPIRITO SANTO.</b>							
Saldo que passa para o exercicio de 1878—1879.....	11:059\$200						11:059\$200
<b>BAHIA.</b>							
Entregues.....	1:800\$610		2:400\$000	24\$800	187:035\$000		191:860\$410
Saldo que passa para o exercicio de 1878—1879.....		104:200\$000	33:349\$002	12:986\$100	120:972\$200	191:846\$216	463:323\$518
	1:800\$610	104:200,000	35:749\$002	12:980\$000	308:607\$200	191:846\$216	655:183\$928
<b>SERGIPE.</b>							
Entregues.....					35:559\$000		35:559\$000
Saldo que passa para o exercicio de 1878—1879.....			3:471\$010		33:396\$600	2:105\$500	38:973\$110
			3:471\$010		68:935\$600	2:105\$500	74:532\$110
<b>ALAGOAS.</b>							
Entregues.....					25:496\$600		25:496\$600
Saldo que passa para o exercicio de 1878—1879.....					46:982\$200	1:052\$000	48:034\$200
					72:478\$800	1:052\$000	73:530\$800
<b>PERNAMBUCO.</b>							
Entregues.....					189:620\$000		189:620\$000
Saldo que passa para o exercicio de 1878—1879.....	52\$900	3:000\$000			177:596\$000	2.454:490\$857	2.635:139\$817
	52\$900	3:000\$000			367:216\$000	2.454:490\$857	2.824:789\$817
<b>PARANHYBA.</b>							
Entregues.....					16:558\$400		16:558\$400
Saldo que passa para o exercicio de 1878—1879.....					30:872\$000	100\$000	30:972\$000
					47:430\$400	100\$000	47:530\$400
<b>RIO GRANDE DO NORTE.</b>							
Entregues.....					11:084\$400		11:084\$400
Saldo que passa para o exercicio de 1878—1879.....	2:035\$780				8:831\$600	522\$820	11:390\$200
	2:035\$780				19:916\$000	522\$820	22:474\$600
<b>CEARÁ.</b>							
Entregues.....					35:415\$000		35:415\$000
Saldo que passa para o exercicio de 1878—1879.....	75\$500				24:255\$200	1:102\$000	25:432\$700
	75\$500				59:670\$200	1:102\$000	60:847\$700
<b>MARANHAO.</b>							
Entregues.....					50:145\$000		50:145\$000
Saldo que passa para o exercicio de 1878—1879.....	1:138\$002				220:559\$200	2:352\$560	224:049\$762
	1:138\$002				270:704\$200	2:352\$560	274:194\$762

*Continuação do desenvolvimento*

<b>ENTRADA.</b>	<b>JOIAS E OUTROS OB- JECTOS DE OURO, PRATA E COBRE.</b>	<b>APOLICES.</b>	<b>LETRAS A VENCER.</b>	<b>SELLOS DO CORREIO GERAL.</b>	<b>ESTAMPILHAS DE SELLO ADHESIVO.</b>	<b>TITULOS DIVERSOS.</b>	<b>TOTAL.</b>
<b>PARÁ.</b>							
Saldo do exercício de 1876—1877...		4:600#000	3:600#000		26:998#000	1:002#500	36:200#500
Recebidos.....						300#000	300#000
		4:600#000	3:600#000		26:998#000	1:302#500	36:500#500
<b>AMAZONAS.</b>							
Saldo do exercício de 1876—1877...		600#000			5:464#000	952#000	7:016#000
<b>S. PAULO.</b>							
Saldo do exercício de 1876—1877...	3:537#655				166:640#100	1:626#000	171:812#755
Recebidos.....	1:583#140				260:527#000	100#000	262:210#140
	5:120#795				427:176#100	1:726#000	434:022#895
<b>PARANA'.</b>							
Saldo do exercício de 1876—1877...					20:810#000	1:851#000	22:661#000
Recebidos.....					8:000#000	100#000	8:100#000
					28:810#000	1:951#000	30:761#000
<b>SANTA CATHARINA.</b>							
Saldo do exercício de 1876—1877...	50#300			15#000	18:432#000	952#000	19:440#300
Recebidos.....	100#000				15:500#000		15:600#000
	150#500			15#000	33:932#000	952#000	35:049#500
<b>S. PEDRO.</b>							
Saldo do exercício de 1876—1877...	3:726#606	34:200#000	40:048#220		345:817#200	997#500	424:780#535
Recebidos.....					60:031#000	100#000	60:131#000
	3:726#606	34:200#000	40:048#220		405:848#200	1:097#500	484:920#535
<b>MINAS GERAES.</b>							
Saldo do exercício de 1876—1877...	2:428#720	14:800#000			107:132#600	1:002#500	125:363#820
Recebidos.....	#220				202:538#700	100#000	202:638#920
	2:428#940	14:800#000			309:671#300	1:102#500	328:002#740
<b>GOYAZ.</b>							
Saldo do exercício de 1876—1877...	448#070				66:711#040	1:002#500	68:131#610
Recebidos.....	5#000					100#000	105#000
	423#070				66:711#040	1:102#500	68:236#610



*da tabella de diferentes valores.*

SALIDA.	JOIAS E OUTROS OBJECTOS DE OURO, PRATA E COBRE.	APOLICES.	LETRAS A VENCER.	SELLOS DO CORREIO GERAL.	ESTAMPILHAS DE SELLO ADHESIVO.	TITULOS DIVERSOS.	TOTAL.
<b>PARÁ.</b>							
Entregues.....			600\$000				600\$000
Saldo que passa para o exercicio de 1878-1879.....		4:600\$000	3:000\$000		26:998\$000	1:302\$500	35:900\$500
		4:600\$000	3:600\$000		26:998\$000	1:302\$500	36:500\$500
<b>AMAZONAS.</b>							
Saldo que passa para o exercicio de 1878-1879.....		600\$000			5:464\$000	952\$000	7:016\$000
<b>S. PAULO.</b>							
Entregues.....					202:862\$600		202:862\$600
Saldo que passa para o exercicio de 1878-1879.....	5:120\$795				224:313\$500	1:726\$000	231:160\$295
	5:120\$795				427:176\$100	1:726\$000	434:022\$895
<b>PARANA'.</b>							
Entregues.....					18:516\$000		18:516\$000
Saldo que passa para o exercicio de 1878-1879.....					10:264\$000	1:951\$000	12:215\$000
					28:810\$000	1:951\$000	30:761\$000
<b>SANTA CATIARINA.</b>							
Entregues.....					17:838\$000		17:838\$000
Saldo que passa para o exercicio de 1878-1879.....	150\$500			15\$000	16:094\$000	952\$000	17:211\$500
	150\$500			15\$000	33:932\$000	952\$000	35:049\$500
<b>S. PEDRO.</b>							
Entregues.....			7:168\$220		182:547\$000		189:715\$220
Saldo que passa para o exercicio de 1878-1879.....	3:726\$606	34:200\$000	32:880\$000		223:301\$200	1:097\$500	295:205\$306
	3:726\$606	34:200\$000	40:048\$220		405:848\$200	1:097\$500	484:920\$535
<b>MINAS GERAES.</b>							
Entregues.....					120:392\$300		120:392\$300
Saldo que passa para o exercicio de 1878-1879.....	2:428\$940	14:800\$000			180:279\$000	1:102\$500	207:610\$440
	2:428\$940	14:800\$000			300:671\$300	1:102\$500	328:002\$740
<b>GOYAZ.</b>							
Entregues.....	5\$000				5:352\$000		5:357\$000
Saldo que passa para o exercicio de 1878-1879.....	418\$070				61:359\$040	1:102\$500	62:879\$610
	423\$070				66:711\$040	1:102\$500	68:236\$610

## Quadro da divida activa do Imperio liquidada até 31 de Dezembro de 1878

ORIGEM.	Distribuição das épocas que alteraram ou modificaram o systema da contabilidade, administração e fiscalisação da Fazenda Nacional.					Estado da divida em 31 de Dezembro de 1878.			
	Sem distincção de annos.	1808—21.	1822—51.	1852—50.	1850—78.	TOTAL.	Cobavel.	Duvidosa.	Insolvel.
Ajuda de custo.....					1.000,000	1.000,000	1.000,000		
Alcancos.....	412.932,011	60.432,562	112.422,421	888.522,5870	1.111.398,5386	2.585.708,6230	2.315.509,5731	26.775,8335	243.422,8084
Arrematações.....	2.243,269	2.410,176	86.435,974	4.539,5356	230,000	95.838,8775	89.837,6560	5.144,6597	876,5348
Dizimos.....	23.946,179	2.332,653	18.826,509	13.792,244		60.897,8385	39.265,6264		21.632,5121
Dito do gado.....	8.439,271	31.874,680	20.155,508	1.714,8727		62.183,986	27.624,360		34.562,626
Dito de miunças.....	36.503,593		2.244,5621	396,5241		39.143,5853	33.019,5155	6.124,0700	
Direitos de assucar.....		9.217,547	4.462,846			10.680,393	1.867,8166	8.813,227	
Ditos de entrada.....	345.637,843			13,8125		345.651,655	13,8125		345.637,843
Ditos de consumo.....	2.500,000	3.800,000	7.732,821	15.463,5039	9.574,105	39.081,9388	29.102,6549	5.975,8794	4.003,5043
Ditos de exportação.....				135,8022	3.330,473	3.466,275			
Ditos de 5 % na compra e venda de embarcações.....	547,500	1.517,500		65,000	15,000	2.145,000	913,000	1.232,000	
Ditos de 15 % das embarcações estrangeiras que passam a nacionalaes.....					1.732,500	1.732,500	1.732,500		
Decima urbana.....		3.080,206	2.516,988	19.752,542	337.607,199	362.955,835	362.955,835		
Dita de uma legua alem da demarcação.....				11.520,546	30.882,520	41.402,866	41.402,866		
Dita adicional de corporações de mão morta.....			535,8080	2.474,915	11.472,543	14.203,608	14.203,608		
Dizima de chancellaria.....	3.553,308	1.124,447	44,577	20.933,704	126.992,527	152.648,133	151.383,157	1.038,5147	224,8729
Donativos.....	96.453,439	19.061,616	16.441,534	937,201	620,000	133.813,590	31.804,640	69.990,847	32.018,5903
Emolumentos.....					234,8620	234,8620			
Fóros de terrenos e de marinhãs.....	28.228,137	19.682,876	5.828,530	24.177,869	42.218,012	120.133,8074	68.826,050	50.731,007	577,977
Dito de sesmarias.....		1.052,5934				1.052,5934		1.052,5934	
Fundo de emancipação.....					1.035,000	1.035,000	1.035,000		
Indemnisações.....	14.901,837	27.006,711	9.525,822	74.222,828	816.574,3350	972.231,408	930.331,6705	9.965,051	31.934,842
Imposto pessoal.....					1.029.361,6410	1.029.361,6410	1.029.361,6410		
Dito sobre lojas.....	1.110,3100	422,400	13.942,000	218.206,473	854.791,877	2.199.634,6040	2.192.424,6763	1.595,621	5.613,536
Dito sobre segos.....		128,400	574,000	5.291,8739	3.423,5912	9.114,6671	9.378,071		40,0000
Dito sobre barcos do interior.....	4,800	1.824,000	201,5000	16.323,102	23.074,876	44.028,5378	44.028,5378		
Dito sobre casas de loiões e modas.....				1.156,0000	7.327,000	8.483,0000	8.483,0000		
Dito de industrias e profissões.....					1.582.594,6672	1.582.594,6672	1.582.594,6672		
Dito de transmissão de propriedade.....					7.510,640	7.510,640	7.510,640		
Dito sobre casas de moveis e roupa feita.....				973,8798	12.624,8935	13.598,633	13.598,633		
Dito sobre aguardante.....			1.648,262	35.081,077	40.874,874	77.704,5985	77.643,077	34,328	23,808
Dito sobre lotarias.....				45.024,5758	8.254,8418	53.279,4176	53.279,4176		
Dito de 8 % sobre os premios das mesmas.....	3.120,000				91,000	3.211,000	3.211,000		
Dito de despachantes e corretores Laudemios.....				517,5250	4.642,500	5.159,750	5.159,750		
Letras.....	5.945,8654	4.026,937	13.672,8497	100.348,8942	166.949,8208	290.943,8234	290.756,0222		187,8216
Ditas recambiadas.....				3.300,0000	65.272,522	68.572,522	68.572,522		
Multas.....	59.287,195		36.786,3556	41.489,5227	952.070,737	1.089.632,5835	1.082.165,6036	588,892	6.878,307
Meia siza.....		1.174,750	1.386,628	675,528	1.707,405	4.944,311	2.430,000	2.514,311	
Novos e velhos direitos.....	3.957,455	4.178,261	3.644,197	6.087,725	4.382,8970	22.227,608	13.426,095	8.173,308	628,205
Passagens de rios.....	366,745					366,745			366,745
Praticagem da barra.....					1.016,000	1.016,000	1.016,000		
Renda de proprios nacionaes.....	1.964,333	4.533,731	61,662	17.225,857	427.967,443	151.752,846	147.948,089		3.804,8757
Dita de arsonaes.....					34.126,273	34.126,273	34.126,273		
Dita de terrenos diamantinos.....				2.360,000	811,850	3.171,850	3.171,850		
Dita extincta.....	13.528,251	19.606,638	16.058,479	1.181,8795		50.435,183	40.882,8369	28.119,024	11.433,8790
Dita da Typographia Nacional.....					4.072,8700	4.072,8700	4.072,8700		
Reposições e restituções.....	5.808,498	2.801,673	29.507,8202	90.013,271	32.047,8464	160.238,5108	146.650,3184	8.011,8046	5.576,8878
Rendimento de 5 réis em libra de carne verde.....		1.025,7494		258,8636		1.284,6130	115,8200	1.168,8930	
Sello de heranças e legados.....	133,504	26.761,918	37.178,352	33.893,613	75.621,170	193.588,8557	148.068,8778	45.408,8478	114,8301
Dito fixo e proporcional.....				4.291,5555	16.842,5149	21.133,8704	21.133,8704		
Subsidio litterario.....	5.946,802	691,297	1.718,705	802,3740		9.158,774		9.158,774	
Siza de bens de raiz.....	4.269,840	23.943,333	19.643,873	80.493,692	33.583,8076	165.933,6614	165.933,6614		
Salarios de africanos livres.....			1.504,5072	79.544,5661	142.326,3994	223.375,5127	223.375,5127		
Terças partes de officios.....	40.603,933			493,3138		41.097,2471	47.850,390	12.819,177	10.447,604
Taxa de escravos.....				128.414,5124	998.256,8797	1.126.671,3921	1.122.213,8921	4.117,0000	340,0000
Venda de generos nacionaes.....	534,8742	928,569	3.956,812	1.778,300	543,283	7.741,676	7.741,676		
Dita de proprios nacionaes.....	5.367,540		600,0000		4.881,8375	10.848,943	4.880,8875	600,0000	5.367,540
Dita de pão brazil.....		11.744,000				11.744,000	11.744,000		
<b>TOTAL.....</b>	<b>1.129.839,349</b>	<b>287.458,958</b>	<b>487.320,572</b>	<b>1.994.077,250</b>	<b>8.764.224,5897</b>	<b>12.662.921,056</b>	<b>11.688.059,461</b>	<b>309.150,998</b>	<b>765.710,897</b>

## Tabellas parciaes da divida activa do municipio e provincias

ORIGEM.	Sem distincção de annos.	1808—21.	1822—51.	1852—50	1830—78.	TOTAL.	Cobavel.	Duvidosa.	Insolvel.
Alcancos .....			300,000	34.434,5043	499.553,826	633.987,869			
Decima adicional das Corporações do mão morta .....				363,660	2.302,895	2.667,555			
Dita urbana .....				14.341,5079	337.533,437	351.874,945			
Dita de uma logua além da demarcação .....				11.520,446	30.882,520	42.402,966			
Direitos de 15 % das embarcações que passam a nacionaes .....					1.732,500	1.732,500			
Direitos de consumo .....					2.363,984	2.363,984			
Dizima de chancellaria .....				811,5765	218,237	1.030,8135			
Emolumentos .....					21,200	21,200			
Fóros de terrenos de e marinhãs .....				40.908,8138	23.488,544	34.436,782			
Fundo de emancipação .....					1.035,000	1.035,000			
Imposto de despachantes e corretores .....				517,250	4.287,500	4.804,750			
Dito de transmissão de propriedade .....					6.419,000	6.419,000			
Dito sobre barcos do interior .....				4.746,8335	3.925,735	8.722,071			
Dito sobre sogas .....				2.917,5323	1.513,8112	4.430,3435			
Dito sobre casas de lençóis e modas .....				1.136,000	6.924,800	8.060,800			
Dito sobre casas de moveis e roupa feita .....				933,5798	7.106,8170	8.039,968			
Dito sobre lojas .....				48.188,2221	374.324,8164	422.712,8385			
Dito pessoal .....					781.837,775	781.837,775			
Dito de industrias e profissões .....					975.787,653	975.787,653			
Dito de consumo d'aguardente .....				32.091,6395	40.974,746	73.066,3855			
Indemnizações .....				2.183,980	739.918,690	762.102,670			
Laudemios .....					107,500	107,500			
Letras .....				31.794,8166	7.323,442	39.117,303			
Moia siza .....					1.705,000	1.705,000			
Multas e juros .....				3.212,701	497.705,691	500.918,392			
Novos e vellos direitos .....				207,800	138,574	346,374			
Renda de arsenaes .....					32.538,553	32.538,553			
Renda de proprios nacionaes .....					76.403,866	76.403,866			
Renda da Typographia nacional .....					4.048,700	4.048,700			
Reposições e restituições .....				1.187,8724	591,991	1.779,8635			
Salario de africanos livres .....					139.237,446	139.237,446			
Sello fixo e proporcional .....					4.917,400	4.917,400			
Dito de heranças e legados .....	50,302	427,997	28.384,544		75.453,993	103.718,838			
Siza de bens de raiz .....				32,874,8166	1.046,000	1.046,000			
Taxa de escravos .....					692.770,000	726.244,166			
Venda de generos nacionaes .....					543,523	543,523			
Venda de proprios nacionaes .....					400,000	400,000			
	§	§	§	§	§	§	§	§	§
<b>Espirito Santo.</b>									
Alcancos .....					3.736,814	3.736,814	3.736,814		
Decima adicional de Corporações do mão morta .....				39,816	266,837	303,953	303,953		
Dita urbana .....				1.503,582		1.503,582	1.503,582		
Emolumentos .....					3,200	3,200	3,200		
Fóros de terrenos e de marinhãs .....				1.300,8740	1.440,333	2.540,903	2.540,903		
Indemnizações .....					15.002,343	15.002,343	15.002,343		
Imposto sobre lojas .....				1.947,8172	43.720,840	45.676,572	45.676,572		
Dita sobre industrias e profissões .....					7.339,818	7.339,818	7.339,818		
Multas e juros .....					2.745,667	2.745,667	2.745,667		
Novos e vellos direitos .....					4,729	4,729	4,729		
Reposições e restituições .....					1.150,000	1.150,000	1.150,000		
Renda de Proprios Nacionaes .....				74,042	2.039,820	2.113,862	2.113,862		
Taxa de escravos .....				479,000	8.116,000	8.295,000	8.295,000		
	§	§	§	§	§	§	§	§	§
<b>Bahia.</b>									
Alcancos .....	28.678,070			475.606,284	109.684,524	314.038,875	307.068,839	6.643,5476	347,040
Arrematações .....		2.410,8170	82.371,692		230,000	85.011,868	85.011,868		
Dizimos .....			85,000	7.143,296		7.228,290	7.228,290		
Decima urbana .....				1.282,8190		1.282,8190	1.282,8190		
Dita adicional de Corporações do mão morta .....					194,8734	194,8734	194,8734		
Dizima de Chancellaria .....	276,006		41,8477	15.644,871	11.605,233	27.364,587	27.035,498	324,5822	204,5507
Direitos de consumo .....				903,692	440,8496	1.344,5418	1.344,5418		
Ditos de exportação .....				435,922	3.161,993	3.297,915	3.297,915		
Emolumentos .....					129,8100	129,8100	129,8100		
Fóros de terrenos e de marinhãs .....	12,000		110,8200	7.323,803	8.154,874	15.611,8477	15.611,8477		
Indemnizações .....	743,945			419,500	14.853,800	16.017,305	16.017,305		
Imposto sobre lojas .....	9,800			40.410,825	54.930,829	95.360,864	93.101,589	291,883	1.937,882

ORIGEM.	Sem distincção de annos.	1808—21.	1822—51.	1852—50.	1850—77.	TOTAL.	Gobavel.	Duvidosa.	Insoluel.
Imposto sobre moveis estrangeiros.....					614,663	614,665	614,665		
Dito sobre carros.....				22,800	748,800	748,800	748,800		
Dito sobre barcos.....	4,800			9,478,788	40,417,960	49,901,548	49,901,548		
Dito sobre aguardente.....			685,522	4,892,574		2,377,796	2,377,796		
Dito sobre corretores e despachantes.....					225,000	225,000	225,000		
Renda de Arsenaes.....					1,507,720	1,507,720	1,507,720		
Laudemios.....				4,800		4,800	4,800		
Letras.....	5,938,795		7,838,490		50,114,771	63,889,056	63,889,056		
Ditas recambiadas.....					65,272,522	65,272,522	65,272,522		
Multas e juros.....	9,284,891		31,903,434		72,517,433	113,705,778	113,705,778	271,402	65,844
Meia siza.....					2,403	2,403		2,403	
Novos e velhos direitos.....				4,800,000	549,840	5,349,840	5,349,840		
Reposições e restituções.....				4,200,000	2,748,538	6,948,538	6,948,538	4,227,451	
Renda de Proprios Nacionaes.....	837,400				28,646,589	29,483,989	29,483,989		
Dita de terrenos diamantinos.....				2,360,000	811,850	3,171,850	3,171,850		
Dita extincta.....			73,680	402,260		475,940	475,940		
Sello fixo e proporcional.....					4,528,656	4,528,656	4,528,656		
Dito de heranças e legados.....	133,304	5,062,240	29,630,397	3,303,522	30,923,507	38,151,863	37,325,896	825,967	
Salarios de Africanos livres.....				28,401,223	68,086	30,991,309	30,991,309		
Siza de bens de raiz.....				19,828,515	26,681,803	54,783,026	54,783,026		
Taxa de escravos.....					3,232,000	23,000,515	19,058,515	3,308,000	94,000
	45,919,611	7,472,416	152,768,612	353,977,363	469,072,271	1,029,209,673	1,010,646,444	15,894,266	2,668,963
<b>Sergipe.</b>									
Alcances.....				9,113,162	258,236	9,371,398	9,371,398		
Decima urbana.....				3,840	30,542	34,382	34,382		
Dita adicional de Corporações de mão-morta.....					403,637	403,637	403,637		
Direitos de exportação.....					468,480	468,480	468,480		
Dizima de Chancellaria.....				544,828		544,828	544,828		
Fóros de terrenos e de marinhães.....				49,221	713,375	782,596	782,596		
Imposto sobre lojas.....			38,400	4,883,584	5,951,000	10,872,584	10,872,584		
Dito de despachantes e corretores.....					50,000	50,000	50,000		
Dito sobre barcos.....				700,500	839,200	1,560,000	1,560,000		
Dito pessoal.....					465,000	465,000	465,000		
Dito de transmissão de propriedade.....					1,091,640	1,091,640	1,091,640		
Dito sobre industrias e profissões.....					2,449,035	2,449,035	2,449,035		
Indemnizações.....				40,231,641		40,231,641	40,231,641		
Letras.....					420,000	420,000	420,000		
Multas e juros.....				11,018,530	12,176,716	23,195,246	23,195,246		
Novos e velhos direitos.....					425,711	425,711	425,711		
Praticagem da barra.....					4,016,000	4,016,000	4,016,000		
Reposições e restituções.....				583,420		583,420	583,420		
Sello fixo.....					49,200	49,200	49,200		
Siza de bens de raiz.....				4,068,408	56,909	4,125,317	4,125,317		
Salarios de Africanos livres.....				412,220		412,220	412,220		
Taxa de escravos.....				4,134,000	402,000	4,536,000	4,536,000		
			38,400	72,432,874	26,356,701	98,827,875	98,827,875		
<b>Alagoas.</b>									
Ajudas de custo.....					1,000,000	1,000,000	1,000,000		
Alcances.....		3,215,250	916,896	36,522	21,131,661	25,299,599	21,209,599		4,000,000
Decima adicional das Corporações de mão-morta.....					876,061	876,061	876,061		
Dízimos.....		15,310			45,310	45,310	45,310		
Dito do assucar.....		404,320	1,462,846		49,420	1,807,466	1,807,466		
Emolumentos.....					49,420	49,420	49,420		
Fóros de terrenos e de marinhães.....				463,361	245,068	408,429	408,429		
Dito de sesmarias.....			1,052,934			1,052,934		1,052,934	
Imposto sobre barcos.....				246,961	675,840	922,801	922,801		
Dito sobre lojas.....				1,793,280	23,597,194	27,390,474	27,390,474		
Dito de industrias e profissões.....					71,205,447	71,205,447	71,205,447		
Dito sobre casas de moveis, e roupa feita.....					1,386,000	1,386,000	1,386,000		
Dito pessoal.....					16,191,870	16,191,870	16,191,870		
Indemnizações.....					23,660	23,660	23,660		
Multas e juros.....			55,811	3,972,801	38,862,811	42,891,423	42,891,423		
Novos e velhos direitos.....	470,686			301,543	217,747	749,976	749,976		
Reposições e restituções.....			5,180,125	6,379,542	90,199	41,049,866	8,427,846	2,222,828	999,392
Renda de proprios nacionaes.....					2,933,027	2,933,027	2,933,027		
Salarios de Africanos livres.....					376,000	376,000	376,000		
Sello fixo e proporcional.....					8,826,793	8,826,793	8,826,793		
Subsidio litterario.....				767,300		767,300		767,300	
Siza de bens de raiz.....				844,597	600,000	1,444,597	1,444,597		
Taxa de escravos.....				532,000	21,288,000	21,820,000	21,816,000		
Venda de proprios nacionaes.....					2,932,760	2,932,760	2,932,760		
	470,686	3,634,580	8,668,682	15,094,017	214,531,258	242,099,523	233,653,069	4,047,062	4,999,392
<b>Pernambuco.</b>									
Alcances.....	15,431,683	707,927		134,672,645	4,382,446	154,894,676	50,023,360		104,871,316
Dizimo do gado.....			1,879,655			4,879,655	4,879,655		
Dizimo.....	21,122,715	677,725				21,800,440	24,653,38		21,553,802
Dito do assucar.....		8,813,327				8,813,327		8,813,327	
Dízimos de minas.....	36,404,858		67,680	398,233	43,200	36,404,858	30,339,858	6,124,700	
Decima urbana.....						469,113	469,113		

ORIGEM.	Sem distincção de annos.	1808—21.	1822—51.	1852—50.	1850—77.	TOTAL.	Cobavel.	Duvidosa.	Insolvel.
Decima adicional das Corporações de mão-morta.....				71,5487	1:886,5740	1:958,5236	1:958,5236		
Dizima de chancellaria.....					94:334,5398	94:334,5398	94:334,5398		
Donativos.....	12:373,5719	10:070,5770	8:143,5896	710,5821	3:440,5170	34:269,5299	3:002,5303	26:428,5631	1:838,5365
Direitos de consumo.....	2:500,5009					5:940,5170	3:440,5170		2:500,5000
Ditos de 5 % na compra e venda de embarcações.....	547,5500						547,5500		
Fóros de terrenos e de marinhas.....	28:216,5137	19:682,5676	5:637,5140	693,5768	2:899,5218	57:128,5939	6:679,5819	50:449,5050	
Indemnizações.....	7:309,5360	17:709,5900	3:328,5200	207,5857	36:356,5283	64:910,5702	39:847,5483	1:502,5157	23:564,5060
Imposto sobre lojas.....				2:844,5424	74:155,5535	76:999,5978	76:999,5978		
Dito sobre carros.....					270,5800	270,5800	270,5800		
Dito sobre barcos.....				132,5217	4:642,5344	4:774,5761	4:774,5761		
Dito sobre casas de lileões e modas.....					202,5800	202,5800	202,5800		
Dito sobre casas de moveis e roupa feita.....					3:078,5000	3:078,5000	3:078,5000		
Dito sobre loterias.....				42:944,5758	8:174,5448	51:119,5176	51:119,5176		
Dito de 8 % sobre os premios das mosmas.....	3:120,5000				91,5000	3:211,5000	3:211,5000		
Letras.....			2,5030	37:491,5407	103:712,5964	141:204,5371	141:204,5371		
Multas e juros.....					28:314,5023	28:314,5023	28:314,5023		
Novos e velhos direitos.....	1:797,5673	4:114,5637	3:129,5228	292,5636		9:344,5194	2:269,5730	7:064,5444	
Reposições e restituções.....	2:133,5167		1:071,5630	2:228,5032		5:432,5829	2:990,5736		2:442,5073
Rendos de Proprios Nacionaes.....	917,5487	1:567,5701	44,5750	17,5666		2:367,5604	1:728,5877		838,5727
Dita da Typographia Nacional.....					24,5000	24,5000	24,5000		
Dita extincta.....	13:528,5251	19:666,5658	15:984,5799	1:079,5535		50:239,5243	10:706,5429	28:149,5024	11:433,5790
Rendimento de 5 réis em libra de carne verde.....		1:025,5494				1:025,5494		1:025,5494	
Sello de heranças e legados.....		20:904,5938	23:788,5914			44:693,5832		44:582,5531	411,5301
Dito fixo e proporcional.....		4:960,5000			739,5639	1:148,5000	1:907,5639		
Siza de bens de raiz.....	3:854,5300			1:184,5046	4:163,5866	11:163,5312	11:163,5312		
Salario de africanos livres.....			1:504,5072	45:775,5434	332,5321	47:631,5827	47:631,5827		
Taxa de escravos.....				163,5860	18:808,5000	18:973,5360	18:973,5360		
<b>Parahyba.</b>	149:030,5732	106:900,5773	64:352,5084	271:600,5891	390:482,5727	982:573,5227	630:313,5678	174:109,5318	160:450,5234
<b>Alcanoes.....</b>	1:569,5172	535,5898	6:723,5074	11:171,5730	4:510,5837	24:512,5681	22:679,5881	1:612,5348	216,5252
Dizimos.....	368,5682	1:639,5418	3:854,5203			5:862,5263	5:862,5263		
Dito do gado.....	3:382,5231	2:365,5803	7:228,5632	1:310,5850		14:307,5938	13:969,5411		338,5147
Dito de minucas.....	29,5435					29,5435	29,5435		
Dizima de Chancellaria.....						39,5827	39,5827		
Decima adicional das Corporações de mão-morta.....				1:190,5964	731,5429	1:928,5393	1:928,5393		
Direitos de consumo.....		176,5308	2:355,5223			2:531,5731	374,5134	634,5032	1:503,5545
Fóros de terrenos e de marinhas.....				174,5662	347,5248	521,5910	521,5910		
Imposto pessoal.....					3:002,5046	3:002,5046	3:002,5046		
Dito sobre lojas.....				7:589,5432	12:892,5030	20:431,5482	20:431,5482		
Dito de industrias e profissões.....					7:225,5981	7:225,5981	7:225,5981		
Dito sobre carros.....				933,5040	369,5600	1:646,5400	1:646,5400		
Dito do consumo de aguardente.....				128,5091		963,5040	963,5040		
Indemnizações.....				12:845,5773		12:973,5864	12:973,5864		
Letras.....				4:883,5784	15:476,5216	20:360,5000	20:360,5000		
Multas e juros.....					80,5000	80,5000	80,5000		
Imposto do despachantes e correctores.....					70,5092	70,5092	70,5092		
Renda de Proprios Nacionaes.....			16,5712	53,5380		9:898,5209	9:898,5209	240,5280	
Reposições e restituções.....		561,5006	5:196,5800	4:140,5313		240,5280			
Subsidio litterario.....			240,5280		8,5000	8,5000	8,5000		
Sello fixo e proporcional.....				64,5000		64,5000	64,5000		
Salarios de africanos livres.....				50,5000		50,5000	50,5000		
Siza de bens de raiz.....				6:109,5000	8:374,5630	14:483,5650	14:431,5650		52,5000
Taxa de escravos.....		928,5699	16,5712			945,5281	94,5281		
Venda de generos nacionaes.....	5:349,5440	6:227,5264	26:722,5847	54:043,5935	53:050,5378	145:395,5864	140:749,0000	2:306,5860	2:139,5944
<b>Rio Grande do Norte.</b>									
Alcanoes.....				1:116,5836		1:116,5836	1:116,5836		
Decima adicional das Corporações de mão-morta.....			4,5320		78,5192	82,5312	82,5312		
Dita urbana.....			252,18	24,5721		26,5939	26,5939		
Dizimo do gado.....			5:636,5314			5:636,5314	5:636,5314		
Dito de minucas.....			399,5905			399,5905	399,5905		
Imposto sobre barcos.....					230,5400	230,5400	230,5400		
Dito sobre lojas.....				316,5200	2:989,5890	3:306,5000	3:306,5000		
Multas e juros.....				456,5724	287,5139	443,5863	443,5863		
Rendimento de 5 réis em libra de carne verde.....				143,5436		443,5436		443,5436	
Renda de Proprios Nacionaes.....				20,5595		20,5595	20,5595		
Reposições e restituções.....			396,5800	1:014,5746	12,5200	1:539,5446	1:469,5446		70,5000
Subsidio litterario.....			177,5225			177,5225		177,5225	
Taxa de escravos.....				145,5000	2:898,5000	3:043,5000	3:043,5000		
Venda de generos nacionaes.....				1:662,5300		1:062,5300	1:062,5300		
Dita de pão-brazil.....		11:744,5000				11:744,5000	11:744,5000		
	8	11:744,5000	6:615,5382	4:600,5758	6:611,5731	29:572,5071	29:181,5410	320,5661	70,5005
<b>Maranhão.</b>									
Alcanoes.....		12:881,5963	882,5940	92:399,5591		106:364,5494	82:414,5219	9:904,5784	14:045,5491
Decima urbana.....		3:080,5206	2:445,5845	1:773,5410		7:299,5461	7:299,5461		
Dita adicional de Corporações de mão-morta.....					214,5401	214,5401	214,5401		
Dizima de Chancellaria.....		1:421,5417		3:899,5009	766,5383	5:787,5009	5:080,5818	706,5191	

ORIGEM.	Sem distincção de annos.	1808—21.	1822—51.	1852—50.	1850—77.	TOTAL.	Cobavel.	Duvidosa.	Insolvel.
Donativos.....		1.047,680	5.377,598	12.350,507		1.047,680		1.047,680	
Direitos de consumo.....		3.633,5485				21.361,590	16.039,828	5.321,762	
Ditos de 5 % na compra e venda de embarcações.....		1.517,530		50,500		1.567,500	335,500	1.232,000	
Fóros de terrenos e de marinhãs.....				2.764,966	2.411,592	4.876,938	4.876,938		
Indemnizações.....	62,5400	9.207,5711		103,5700		9.463,541	4.000,529		8.373,582
Imposto sobre lojas.....		422,5400	13.535,5600	10.417,5954	10.012,5720	34.388,5674	34.388,5674		
Dito sobre carros.....		128,5400	374,5000	238,5836	30,000	971,5236	971,5236		
Dito sobre barcos.....		1.824,5000	201,5600	414,5400	489,5600	2.929,5600	2.929,5600		
Multas.....				2.510,5493	122,5693	2.633,5186	2.620,5332	12,9854	
Meia siza.....		1.074,5750	427,5200	675,5728		2.177,5678		2.177,5678	
Reposições e restituições.....		4.828,5627		2.409,5429	66,5607	4.304,5423	2.552,5482	1.751,9941	250,5074
Renda de Proprios Nacionaes.....	189,5466	2.832,5657				3.022,5123	189,5466		2.832,5657
Sello de heranças e legados.....		744,5438	1.038,5723			1.783,5161	1.783,5161		
Siza de bens de raiz.....		23.683,5309	7.493,5389	2.874,5627		34.051,5325	34.051,5325		
Salario de africanos livres.....				2.670,5000		2.017,5352	4.687,5352		
Taxa de escravos.....				16.276,5000	11.739,5040	28.035,5000	27.266,5000	769,0000	
	251,8866	65.420,5743	31.978,5985	152.088,5150	27.588,5208	277.027,5052	228.792,5642	22.732,5606	25.502,5704
<b>Piauhý.</b>									
Decima adicional de Corporações de mão-morta.....			551,5360			551,5360	551,5360		
Dizimo do gado.....		520,5780	335,5670			856,5450	856,5450		
Dito de minanças.....				139,5090		139,5090	139,5090		
Dizima da Chancellaria.....					173,5029	173,5029	173,5029		
Imposto sobre lojas.....				343,5800	1.881,5400	2.225,5200	2.225,5200		
Dito sobre barcos.....					28,5800	28,5800	28,5800		
Multas e juros.....			4.523,5981	107,5624		4.631,5605	4.631,5605		
Renda de Proprios Nacionaes.....					7.126,5987	7.126,5987	7.126,5987		
Reposições e restituições.....					16.288,5990	16.288,5990	16.288,5990		
Siza de bens de raiz.....				200,5000		200,5000	200,5000		
Taxa de escravos.....				248,5000	1.590,5000	1.838,5000	1.838,5000		
	5	520,5780	5.441,5011	1.038,5614	27.089,5206	34.039,5511	34.039,5511	5	5
<b>Ceará.</b>									
Alcances.....	329,5460			5.117,5905	156.318,5166	161.765,5131	157.443,5446		4.321,5685
Dizimo do gado.....	5.037,5020	28.968,5095	109,5364			34.224,5479			34.224,5479
Dizima da Chancellaria.....				32,5996	450,5000	482,5996	455,5000	7,854	20,5162
Donativos.....	67,5315					67,5315	67,5315		
Fóros de terrenos e de marinhãs.....				676,5370	335,136	1.011,5506	223,5612	281,5017	505,5977
Imposto sobre lojas.....				3.234,5128	5.086,5000	8.340,5128	5.431,5712	785,5400	2.123,5016
Ditos sobre aguardente.....				56,5208		56,5208	1,200	31,5328	23,5680
Dito sobre casas de moveis e roupa feita.....					360,5000	360,5000	360,5000		
Dito sobre barcos.....					48,5000	48,5000	48,5000		
Letras.....				187,5216		187,5216			187,5216
Multas e juros.....			301,5080	5.778,5191	30.280,5054	36.360,5525	29.242,5556	305,5136	6.812,5833
Meia siza.....			334,5338			334,5338		334,5338	
Novos e velhos direitos.....					20,5000	20,5000	20,5000		
Reposições e restituições.....	555,5331			206,5927		762,5302	185,5621		654,5939
Renda de Proprios Nacionaes.....					17,5200	17,5200	17,5200		
Subsidio litterario.....			810,5696			810,5696		810,5696	
Taxa de escravos.....				302,5000	1.732,5000	2.034,5000	1.852,5000	28,5000	154,5000
	6.008,5726	28.968,5095	1.645,5178	15.612,5241	194.725,5818	246.960,5358	195.347,5722	2.584,5640	49.027,5987
<b>Pará.</b>									
Alcances.....	91.543,5945			15.953,5380	406,5151	107.603,5476	3.731,5316		103.872,5460
Direitos de 5 % na compra e venda de embarcações.....				15,5000		15,5000	15,5000		
Dizimos.....	4.376,5563		4.784,5638			4.376,5563	4.376,5563		
Dito do gado.....						4.784,5638	4.784,5638		
Decima adicional de Corporações de mão-morta.....				553,5934		553,5934	553,5934		
Indemnizações.....				5.037,5337		5.037,5337	5.037,5337		
Imposto sobre lojas.....				5.351,5200	1.467,5600	6.818,5800	6.818,5800		
Dito sobre barcos.....					9,5600	9,5600	9,5600		
Dito sobre carros.....				535,5200		535,5200	535,5200		
Dito sobre loterias.....				2.080,5000		2.080,5000	2.080,5000		
Dito sobre casas de moveis e roupa feita.....				40,5000	80,5000	120,5000	120,5000		
Dito sobre casas de leilões e modas.....					200,5000	200,5000	200,5000		
Multas e juros.....				74,5132	603,5508	677,5640	677,5640		
Novos e velhos direitos.....	76,5077					76,5077			76,5077
Reposições e restituições.....	720,5000	471,5930	17.662,5447	51.770,5121	1.326,5334	71.930,5352	70.884,5832		1.065,5700
Subsidio litterario.....			490,5504			490,5504		490,5504	
Sello fixo e proporcional.....					401,5600	401,5600	401,5600		
Siza de bens de raiz.....				75,0000	114,5000	121,5000	121,5000		
Taxa de escravos.....				9.594,5000		9.594,5000	9.594,5000		
Renda de generos nacionaes.....	534,5712					534,5712	534,5712		
Dita de Proprios Nacionaes.....	5.367,5540					5.367,5540			5.367,5540
	102.618,5887	471,5930	22.037,5309	91.013,5304	4.308,5793	221.350,5193	110.478,5242	490,5504	110.381,5477
<b>Amazonas.</b>									
Emolumentos.....					20,5600	20,5600	20,5600		
Imposto pessoal.....					433,5020	433,5020	433,5020		
Dito sobre barcos do interior.....					177,5600	177,5600	177,5600		
Dito sobre lojas.....					1.099,5600	1.099,5600	1.099,5600		
Multas e juros.....					23.556,5614	23.556,5614	23.556,5614		
Taxas de escravos.....					274,5800	274,5800	274,5800		
	5	5	5	5	25.871,5234	25.871,5234	25.871,5234	5	5

ORIGEM.	Sem distincção de annos.	1808—21.	1822—51.	1852—50.	1850—78.	TOTAL.	Cobavel.	Duvidosa.	Insolavel.
<b>Minas Geraes.</b>									
Alcances .....	258.426,5671	36:752,483	73:832,8672	131:434,344	3:410,5648	503:856,8818	503:856,8818		
Aromatizações .....	2:243,269					2:243,269	2:243,269		
Direitos de entrada .....	345:637,843		14:887,246	2:805,194		345:637,843			345:637,843
Dízimo .....						17:692,440	17:692,440		
Dízimo de Chancellaria .....	250,879					250,879	250,879		
Dita de miuças .....	12,000					12,000	12,000		
Donativos .....	83:314,033	7:092,362	7:713,863			98:060,238	27:163,560	42:337,5181	28:559,5717
Imposto sobre lojas .....				22:340,547	34:219,640	56:560,187	56:560,187		
Dito sobre loterias .....					80,000	80,000	80,000		
Dito sobre aguardente .....				1:036,700		1:036,700	1:036,700		
Letras .....	6,889	4:026,937	5:834,007	27:668,905		37:536,709	37:536,709		
Novos e velhos direitos .....	1:602,515	1,000	511,569	316,056	682,880	3:114,520	1:811,529	1:092,719	210,572
Rendimento de 5 reis em libra de carne verde .....				415,200		415,200	415,200		
Reposições e restituições .....					50,000	50,000	50,000		
Subsidio litterario .....	5:946,032	691,297		3:531,896		6:637,329		6:037,329	
Sello fixo e proporcional .....			2:511,834			2:511,834	3:531,896		
Ditos de heranças e legados .....						2:511,834	2:511,834		
Salario de africanos livres .....					274,389	274,389	274,389		
Siza de bens de raiz .....			7:320,084	31:977,433		39:306,517	39:306,517		
Terras partos de officios .....	40:603,933					40:603,933	17:337,252	12:819,5177	10:447,504
Taxa de escravos .....				10:000,583	60,000	10:060,583	10:000,583		
	738:044,034	48:504,079	112:620,675	231:226,859	38:777,537	1.169:173,204	721:431,562	62:886,506	384:855,5636
<b>Goyaz.</b>									
Alcances .....			2:115,809	12:981,434	9:726,006	24:822,249	24:822,249		
Decima urbana .....				94,534		94,534	94,534		
Dita adicional de Corporações de mão-morta .....				139,748	16,702	156,450	156,450		
Direitos de entrada .....				13,525		13,525	13,525		
Ditos de 5% na compra e venda de embarcações .....					15,000	15,000	15,000		
Dízimo de Chancellaria .....				5,235		5,235	5,235		
Dízimo do gado .....			40,895	403,877		494,872	494,872		
Dito de miuças .....			1:842,616	257,515		2:099,767	2:099,767		
Donativos .....			379,370		920,000	1:299,370	1:299,370		
Imposto do consumo de aguardente .....				4,200		4,200	4,200		
Dito de industrias e profissões .....					2:492,049	2:492,049	2:492,049		
Dito sobre barcos .....					4,800	4,800	4,800		
Dito sobre lojas .....				1:781,100	2:124,000	3:905,100	3:905,100		
Dito pessoal .....					3:920,520	3:920,520	3:920,520		
Indemnizações .....			3:069,634		5:305,771	8:375,402	8:375,402		
Letras recambiadas .....				3:300,000		3:300,000	3:300,000		
Multas e juros .....				6,316	3:917,874	3:924,080	3:924,080		
Novos e velhos direitos .....					1:024,000	1:024,000	1:024,000		
Renda de Proprios Nacionaes .....				133,000		133,000	133,000		
Sello de heranças e legados .....				2:193,125		2:193,125	2:193,125		
Siza de bens de raiz .....				15,095		15,095	15,095		
Subsidio litterario .....				35,240		35,240		35,240	
Taxa de escravos .....				4:147,500	3:550,000	4:703,500	4:703,500		
			7:408,081	22:511,520	33:022,812	63:032,113	62:096,873		
<b>Mato Grosso.</b>									
Alcances .....	10:358,210			4:658,633	14:657,003	20:673,846	26:430,394	735,521	2:807,931
Aromatizações .....				4:539,530		8:603,638	2:582,423	5:144,867	876,548
Imposto sobre lojas .....			4:064,282	4:238,200	2:213,200	6:451,400	5:855,000	848,588	77,362
Multas .....				42,829		1:172,668	4:172,668		
Reposições e restituições .....				7:630,566		7:650,466	7:556,666		93,800
Siza de bens de raiz .....				109,000		109,000	109,000		40,000
Taxa de escravos .....				852,600	261,600	1:113,600	1:065,600	8,000	
	10:358,210		4:064,282	22:090,484	18:261,642	54:776,618	44:474,731	6:407,026	3:895,841
<b>S. Paulo.</b>									
Alcances .....	1:456,938		314,180	97:497,058	11:574,524	116:843,600	101:123,542	7:870,506	7:840,532
Decima urbana .....			6345	370,833		371,478	371,478		
Dita adicional de Corporação de mão-morta .....				82,856	328,176	411,032	411,032		78,319
Dízimos .....	78,319					78,319			1:193,135
Donativos .....	698,372	691,818				1:389,490	17,000		
Fóros de terrenos e de marinhãs .....					404,011	404,011	404,011		998,400
Imposto sobre lojas .....	1:100,800		368,000	29:227,494	21:570,200	52:266,494	51:268,094		40,000
Dito sobre carros .....					40,000	40,000			
Indemnizações .....	5:462,894		3:000,000	4:657,426	135:824,094	140:484,124	140:484,124	8:462,894	
Multas .....	2,304				17,400	375,401	17,400	46,445	341,555
Novos e velhos direitos .....	295,097	62,564				366,745			366,745
Passagem de rios .....	366,745			1:494,303		1:627,676	1:494,303		133,973
Renda de Proprios Nacionaes .....		433,973		40,225	465,477	535,889	535,889		
Sello de heranças e legados .....			60,487		2:900,498	16:588,911	16:588,911		
Siza de bens de raiz .....				13:638,443	11:636,667	19:777,667	19:777,667		
Taxa de escravos .....				41:636,000		1:328,615	1:328,615	600,500	
Venda de Proprios Nacionaes .....			600,000						
	9:461,540	887,095	10:343,012	158:035,208	182:494,962	361:821,746	333:694,266	17:136,400	10:994,080
<b>Santa Catharina.</b>									
Alcances .....					7,000	7,000	7,000		
Decima adicional de Corporações de mão-morta .....					282,562	282,562	282,562		
Dízimo de Chancellaria .....					132,597	132,597	132,597		
Fóros de terrenos e de marinhãs .....				1,840	282,894	284,234	284,234		

ORIGEM.	Sem distincção de annos.	Distribuição das épocas que alteraram o systema de contabilidade, administração e fiscalisação da Fazenda Nacional.				TOTAL.	Estado da divida em 31 de Dezembro de 1878.		
		1808—21.	1822—51.	1852—50.	1850—77.		Cobavel.	Duvidosa.	Insolvel.
Imposto pessoal.....				214,8312	2,280,899	2,280,899	2,280,899		
Dito sobre lojas.....				4,244,5716	4,244,5716	4,244,5716	4,244,5716		456,8796
Dito de industrias e profissões.....				219,420	219,420	219,420	219,420		
Indemnisações.....				5,732	5,732	5,732	5,732		
Multas e juros.....	2,400,000				2,400,000	2,400,000	2,400,000		
Reposições e restituções.....				405,440	405,440	405,440	405,440		
Siza de bens de raiz.....				12,000	12,000	12,000	12,000		
Taxa de escravos.....				958,824	958,824	958,824	958,824		
	2,400,000			638,824	9,921,595	12,960,419	12,503,023		456,8796
<b>Rio Grande do Sul.</b>									
Alcances.....	5,438,8260	6,339,071	21,335,8300	162,339,483	272,340,8374	467,792,888	466,722,8431		1,070,8437
Decima adicional de Corporações de mão-morta.....				25,160	3,822,968	3,848,128	3,848,128		
Dizimos.....				3,843,760		3,843,760	3,843,760		
Dizima de Chancellaria.....	3,028,823				19,142,623	22,171,046	22,171,046		
Direitos de consumo.....				2,210,870	3,320,8433	5,531,713	5,531,713		
Donativos.....		219,8686	233,8733	226,8377		679,5796	679,5796		425,8086
Fóros de terronos de marinhas.....			72,000		2,238,847	2,310,847	2,310,847		72,000
Indemnisações.....	4,322,888			13,193,140	14,203,826	28,719,854	28,719,854		
Imposto pessoal.....					219,833,046	219,833,046	219,833,046		
Dito de industrias e profissões.....					311,853,013	311,853,013	311,853,013		
Dito sobre lojas.....				33,125,000	198,391,8237	231,516,8237	231,516,8237		
Dito sobre barcos.....				733,600	1,202,497	1,935,897	1,935,897		
Dito sobre carros.....				300,800	481,600	782,400	782,400		
Letras.....					5,681,831	5,681,831	5,681,831		
Multas e juros.....	50,000,000			5,062,824	75,428,8704	130,491,8128	130,491,8128		
Meia siza.....		100,000	625,000			725,000	725,000		
Novos e velhos direitos.....	15,8407				1,110,000	1,125,8407	1,125,8407		
Reposições e restituções.....				8,183,151	8,402,843	16,585,994	16,585,994		
Renda de Proprios Nacionaes.....				15,432,871	10,800,000	26,232,871	26,232,871		
Siza de bens de raiz.....	415,8340	207,8824	4,819,8200		18,000	5,550,8364	5,550,8364		
Torças partes de officios.....				493,138		493,138	493,138		
Taxa de escravos.....				13,739,000	208,835,040	222,574,040	222,574,040		
Venda de generos nacionaes.....			3,944,8100	115,800		4,059,800	4,059,800		
	60,220,8318	6,936,8581	31,025,8535	259,064,8574	1,337,204,8226	1,914,471,8234	1,912,903,8691		1,567,8543
<b>Paraná.</b>									
Decima adicional de Corporações de mão-morta.....					69,8120	69,8120	69,8120		
Dizima de Chancellaria.....					130,000	130,000	130,000		
Emolumentos.....					2,400	2,400	2,400		
Fóros de terronos e de marinhas.....					147,8252	147,8252	147,8252		
Indemnisações.....					688,805	688,805	688,805		
Impostos sobre lojas.....					10,946,808	10,946,808	10,946,808		
Dito sobre barcos.....					302,600	302,600	302,600		
Dito pessoal.....					1,397,040	1,397,040	1,397,040		
Multas.....					12,602,814	12,602,814	12,602,814		
Novos e velhos direitos.....					172,819	172,819	172,819		
Reposições e restituções.....					1,066,098	1,066,098	1,066,098		
Taxa de escravos.....					5,200,000	5,200,000	5,200,000		
					32,784,8546	32,784,8546	32,784,8546		

### Resumo das tabellas parciaes da divida activa do Municipio e provincias

MUNICIPIO DA CORTE E PROVINCIAS.	Distribuição das épocas que alteraram o systema de contabilidade, administração e fiscalisação da Fazenda Nacional.					Estado da divida em 31 de Dezembro de 1878.			
	Sem distincção de annos.	1808—21.	1822—51.	1852—50.	1850—78.	Total.	Cobavel.	Duvidosa.	Insolvel.
Pará.....	402,618,837	471,8950	22,937,8309	91,013,8304	4,308,8793	221,330,8193	110,478,8212	490,8504	110,381,8477
Amazonas.....					25,371,8234	25,371,8234	25,371,8234		
Maranhão.....	251,8866	65,120,8743	31,978,8985	152,088,8150	27,588,8208	277,027,8632	228,792,8042	22,732,8606	25,502,8704
Piauhy.....		520,8780	5,411,8011	1,038,8514	27,089,8206	34,059,8511	34,059,8511		
Ceará.....	6,008,8726	28,968,8005	1,645,8478	15,612,8241	194,725,8818	246,960,8338	195,347,8722	2,584,8649	49,027,8987
Rio Grande do Norte.....		11,744,8000	6,615,8582	4,600,8758	6,611,8731	29,572,8071	29,481,8410	320,8661	70,8000
Parahyba.....	5,349,8440	6,227,8204	26,724,8847	54,043,8935	53,030,8378	143,395,8864	140,749,8060	2,506,8860	2,439,8944
Pernambuco.....	149,036,852	106,909,8773	64,532,8084	271,600,8891	390,482,8727	982,373,8227	639,313,8075	174,109,8318	169,150,8234
Alagoas.....	170,8566	3,634,8880	8,668,8682	15,094,8017	214,531,8238	242,099,8523	233,053,8069	4,047,8062	4,099,8392
Sergipe.....			385,400	72,432,874	26,356,8701	98,827,8073	98,827,8073		
Bahia.....	45,919,8011	7,472,8416	152,768,8612	353,977,8363	469,072,8271	1,029,299,8673	1,010,646,8444	13,894,8266	2,668,8963
Espirito Santo.....				5,133,8652	55,284,8081	60,417,8733	60,417,8733		
Rio de Janeiro e Municipio Neutro.....		50,8302	427,8997	263,274,8412	5,397,083,8151	5,660,837,8862	5,660,837,8862		
Minas Geraes.....	38,044,8034	48,504,8079	112,620,8675	231,226,8839	38,777,8537	1,169,173,8204	721,431,8162	62,886,8406	384,855,8636
Goyaz.....			7,498,8081	22,511,8220	33,022,8812	63,032,8113	62,996,8873	35,8210	
Mato Grosso.....	10,358,8210		4,064,8282	22,090,8484	18,261,8042	54,774,8618	44,471,8751	6,407,8026	3,893,8841
S. Paulo.....	9,461,8469	887,8095	10,343,8012	158,635,8208	182,494,8962	361,821,8746	333,691,8266	17,136,8400	10,994,8080
Paraná.....					32,784,8546	32,784,8546	32,784,8546		
Santa Catharina.....	2,400,8000			638,8824	9,921,595	12,960,419	12,503,023		456,8796
Rio Grande do Sul.....	60,220,8318	6,936,8581	31,025,8535	259,064,8574	1,337,204,8226	1,914,471,8234	1,912,903,8691		1,567,8543
	1,129,839,8349	287,458,8958	487,320,8572	1,994,077,8280	8,764,224,8897	12,662,921,8056	11,588,059,8461	309,150,8098	763,710,8097



Quadro da divida passiva do Imperio, anterior ao anno de 1827, liquidada até 31 de Dezembro de 1878.

PROVINCIAS.	TOTAL.	EXIGIVEL.
<b>MUNICIPIO E PROVINCIA DO RIO DE JANEIRO.</b>		
Divida inscripta no Grande Livro.....	22:331#353	
Divida não inscripta.....	4:710#670	27:042#023
<b>BAHIA.</b>		
Divida inscripta .....	8:347#862	8:347#862
<b>ESPIRITO SANTO.</b>		
Divida não inscripta.....	238#866	238#866
<b>SERGIPE.</b>		
Divida inscripta no Grande Livro.....	269#680	269#680
<b>ALAGOAS.</b>		
Divida inscripta no Grande Livro.....	496#875	
Divida inscripta no auxiliar.....	497#466	994#341
<b>PERNAMBUCO.</b>		
Força de linha.....	869#455	
Propriedades portuguezas.....	11:823#491	
Bulla da Cruzada.....	479#657	
Direitos de Chancellaria.....	4:348#901	
Bens de defuntos e ausentes.....	2:656#077	
Divida inscripta no Grande Livro.....	4:989#104	25:166#685
<b>PARAHIBA.</b>		
Divida inscripta no Grande Livro.....	642#902	642#902
<b>MARANHÃO.</b>		
Divida inscripta no Grande Livro.....	2:014#900	
Divida inscripta no auxiliar.....	544#359	2:559#259
<b>PARÁ.</b>		
Divida inscripta no Grande Livro.....	3:845#825	3:845#825
<b>SANTA CATHARINA.</b>		
Divida inscripta no Grande Livro.....	1:263#226	
Divida não inscripta.....	17#195	1:280#421

PROVINCIAS	TOTAL.	EXIGIVEL.
<b>S. PEDRO.</b>		
Divida inscripta no Grande Livro.....	29:721,136	
Divida inscripta no auxiliar.....	17:173,221	46:894,357
<b>MINAS GERAES.</b>		
Divida inscripta no Grande Livro.....	3:741,689	3:741,689
<b>GOYAZ.</b>		
Divida inscripta no Grande Livro.....	7:417,865	
Divida inscripta no auxiliar.....	10:249,826	
Divida não inscripta.....	3:969,342	21:637,033
<b>MATO GROSSO.</b>		
Divida inscripta no Grande Livro.....	51:708,597	
Divida inscripta no auxiliar.....	148:252,081	
Divida não inscripta.....	9:528,908	209:489,586

**Recapitulação.**

PROVINCIAS.	EXIGIVEL.
Município e Provincia do Rio de Janeiro.....	27:042,023
Espirito Santo.....	238,866
Bahia.....	8:347,862
Sergipe.....	269,680
Alagoas.....	994,341
Pernambuco.....	25:166,685
Parahyba.....	642,902
Maranhão.....	2:559,259
Pará.....	3:845,825
Santa Catharina.....	1:280,421
S. Pedro.....	46:894,357
Minas Geraes.....	3:741,689
Goyaz.....	21:637,033
Mato Grosso.....	209:489,586
	<b>352:450,529</b>

Quadro da divida passiva do Imperio, posterior ao anno de 1826, liquidada até 30 de Junho de 1880, inclusive a que pertence a depositos.

PROVINCIAS.	MINISTERIOS.						TOTAL.
	IMPERIO.	JUSTIÇA.	GUERRA.	MARINHA.	AGRICULTURA	FAZENDA.	
Município da Côrte e Provincia do Rio de Janeiro.....	51:989\$661	32\$4 0	4:781\$368	93:478\$511	57:614\$871	15.492:878\$986	15.710:775\$797
Espi.....	381\$000				3:396\$960	221:016\$118	224:824\$078
Bahia.....	1:971\$720	3:637\$629	2:314\$409	223\$036	3:356\$627	2.138:371\$824	2.140:804\$645
Sergipe.....	900\$000	54\$800	40\$162	445\$000	3:278\$062	470:423\$728	475:144\$752
Alagoas.....	436\$098		2:693\$644		10\$500	272:409\$874	273:539\$446
Pernambuco.....		138\$300	23:370\$610	539\$083	272\$068	138:117\$507	222:438\$168
Parahyba.....	625\$060	217\$926	273\$640		143\$869	113:614\$307	114:304\$712
Rio Grande do Norte.....		100\$000				38:353\$891	38:455\$894
Ceará.....	758\$332	531\$126	555\$123	4:968\$800	781\$792	217:145\$761	224:743\$934
Piahy.....						203:785\$066	203:785\$ 66
Maranhão.....	697\$160	531\$731	22:776\$935	1:647\$763	3:147\$707	1.113:668\$987	1.142:470\$283
Pará.....		1:53\$366	14:530\$050	18:123\$679	1:632\$586	929:882\$934	991:274\$415
Amazonas.....	2:083\$705	199\$650	6:483\$265	347\$350	610\$824	24:682\$359	31:386\$553
S. Paulo.....	1:796\$773	9:00\$126	425\$659		6:130\$200	2.964:620\$859	2.973:873\$897
Paraná.....	425\$000	222\$309	40\$000		2:137\$771	200:178\$112	263:003\$282
Santa Catharina.....						200:762\$611	200:762\$611
S. Pedro.....	584\$008	2:135\$509	10:079\$656		3:724\$178	1.731:133\$318	1.747:657\$469
Minas.....						1.654:613\$382	1.654:613\$382
Goyaz.....	40\$322	872\$041	186\$882			154:106\$853	155:200\$098
Mato Grosso.....						76:922\$280	76:922\$280
	62:689\$070	9:701\$103	88:501\$383	119:773\$222	86:277\$715	28.506:145\$263	28.873:088\$665

Primeira Contadoria da Directoria Geral de Contabilidade, 30 de Junho de 1880.— O 2.º Escripturario, João Peixoto da Fonseca Guimarães.— Visto.— M. Galvão.

Tabella explicativa da divida passiva do Imperio, posterior ao anno de 1826, liquidada até 30 de Junho de 1880.

	EXERCICIOS FINDOS.	EMPRESTIMO DE ORPHÃOS.	BENS DE DEFUNTOS.	TOTAL.
Município e provincia do Rio de Janeiro.....	208:767#703	13:399:174#886	2.092:833#206	15.760:775#797
Espirito Santo.....	3:777#960	197:122#770	23:923#318	221:824#078
Bahia.....	16:616#188	2.009:361#543	123:86#914	2.119:894#645
Sergipe.....	4:718#024	448:412#654	22:011#674	475:141#752
Alagoas.....	4:869#002	215:944#817	31:754#597	277:527#416
Pernambuco.....	28:371#913	91:488#730	102:577#825	222:438#468
Paralyba.....	2:087#798	93:462#835	18:754#109	114:304#742
Rio Grande do Norte.....	109#000	36:664#301	1:691#593	38:455#894
Ceará.....	9:368#757	196:367#408	19:007#769	224:743#934
Piahy.....	8:402#414	112:850#144	52:533#108	203:785#666
Maranhão.....	37:549#788	631:194#956	453:725#539	1.442:470#282
Pará.....	38:820#389	870:293#051	85:158#975	994:274#415
Amazonas.....	9:837#619	16:293#995	8:254#939	34:386#553
S. Paulo.....	9:253#038	2.461:575#317	503:045#342	2.973:873#897
Parahy.....	2:825#170	227:566#859	32:011#253	263:003#282
Santa Catharina.....	#	102:570#701	38:182#913	200:762#614
S. Pedro.....	21:813#087	1.399:249#035	320:591#447	1.747:657#409
Minas.....	#	1.406:223#885	248:389#557	1.654:613#382
Goyaz.....	1:346#045	113:733#588	40:120#465	155:200#098
Mato Grosso.....	#	50:856#400	26:065#784	76:922#280
	408:346#797	24.210:418#911	4.254:122#957	28.873:088#665

Primeira Contadoria da Directoria Geral de Contabilidade, 30 de Julho de 1880.— O 2.º Escripturario, João Peixoto da Fonseca  
Gaimarães.— Visto.— M. Galvão.