

BALANÇO
DA
RECEITA E DESPEZA

DO
IMPERIO

NO
EXERCICIO

DE
1875 — 1876

E
ESTADO DAS DIVIDAS — ACTIVA E PASSIVA

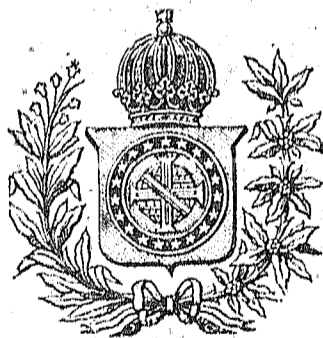

RIO DE JANEIRO
TYPOGRAPHIA NACIONAL
1878

Registro N.º *9312*.....
Propriedade *Biblioteca*.....
(N.º 18 das Instruções Complem.)
N.º do doc. de Carga.....
DMF - 4.469

RECEITA E DESPESA

1875—1876

Receita e Despeza do Imperio

Receita.

	ORÇADA.	ARREGADADA.	MAIOR RECEITA.	MEIOR RECEITA.	POR ARRECADAR.
ORDINARIA					
{ Importação	59.960:000#000	54.736:928#487		5.223:071#513	
{ Despacho maritimo	440:000#000	237:207#397		182:792#603	
{ Exportação	19.425:500#000	16.206:373#419		3.219:126#581	
{ Interior	24.553:700#000	26.543:738#150	1.990:038#150		806:052#064
EXTRAORDINARIA	1.620:800#000	1.593:769#884		27:030#116	31:343#431
	<u>106.000:000#000</u>	<u>99.338:017#337</u>	<u>1.990:038#150</u>	<u>8.652:020#813</u>	<u>838:297#405</u>
RENDA COM APLICAÇÃO ESPECIAL:					
Fundo de emancipação		1.175:907#377			
Imposto do gado de consumo		204:053#800			
DEPOSITOS (liquidos)		2.781:614#567			
		<u>103.499:593#081</u>			
Receita arrecadada (tabella n.º 1)					103.499:593#081
Creditos Legislativos:					
Emissão de apolices (tabella n.º 3)				8.693:043#595	
Dita de bilhetes do Thesouro no corrente exercicio				4.775:800#000	
Dita de moedas de nickel				37:000#000	
					<u>13.505:843#595</u>
					117.005:436#676
Saldo do exercicio de 1874—1875, conforme o respectivo balanço				23.236.409#418	
<i>A deduzir:</i>					
Importancia que figurou neste saldo proveniente de notas falsas e sem valor, e de papel sellado da antiga estampa, mandados para a Caixa de Amortização e para a Casa da Moeda, afim de serem inutilizados			18:216#400		
Letras remetidas ao Juizo dos Feitos da Fazenda, pelas Thesourarias da Bahia, Sergipe, Pernambuco e Paralyba, afim de serem cobradas executivamente			<u>48:339#296</u>	<u>66:555#696</u>	
					<u>23.109:833#422</u>
					140.174:090#098

Obser

A renda liquida de depositos foi orçada neste exercicio em 2.308:000#000; a arrecadada montou a 9.443:452#428, da qual, n.º 928 de 17 de Setembro de 1881, como consta da respectiva tabella, paginas 10 e 11. No saldo transportado para o exercicio de 1876—1877 está incluída a somma de 5.194:942#580, pertencente ao fundo de emanci-

no exercicio de 1875—1876.

Despeza.

	FIXADA.	PAGA.	MAIOR DESPEZA.	MENOR DESPEZA.	RESTO A PAGAR.	
MINISTERIOS.	Imperio.....	10.782:038#121	8.028:091#106		2.753:047#015	32:771#668
	Justiça.....	6.187:816#516	5.855:732#862		332:083#654	28:582#286
	Estrangeiros.....	1.228:561#666	1.124:260#195		104:301#471	1:382#650
	Marinha.....	18.455:342#661	18.414:903#128		40:439#533	4:076#721
	Guerra.....	19.142:740#046	19.769:825#034	627:085#888		76:183#602
	Fazenda.....	45.219:280#242	44.337:641#093		881:638#247	32:198#021
	Agricultura, Commercio e Obras Publicas, in- clusivè 532:920#071 do § — Manumissões.....	91.982:262#638	29.248:663#062		62.733:599#576	38:281#655
	192.098:041#890	126.780:018#282	627:085#888	66.845:109#496	214:076#003	
Despeza paga (tabella n.º 2).....					126.780:018#282	
Operações de credito :						
Pagamento do empréstimo feito pela provincia do Rio de Janeiro á Estrada de ferro D. Pedro II, para construção da ponte em frente á Estação do Porto Novo do Cunha, escripturado em receita do balanço do exercicio de 1869—1870 sob o titulo <i>supprimento de particulares</i>					180:000#000	
Despeza com o empréstimo levantado em Londres em 1860, para a Companhia da Estrada de ferro de Pernambuco, e por esta ainda não indemnizada (tabella n.º 4).....					2:359#518	
Empréstimos feitos aos Montes de Soccorro de diversas Provincias, na fórma do art. 12.º § 2.º da lei n.º 2640 de 22 de Setembro de 1875 (tabella n.º 5).....					34:468#500	
					216:828#018	
					126.996:846#300	
Saldo deste exercicio, transportado para o de 1876—1877 (tabellas n.ºs 6 e 7).....					13.178:143#798	
					140.174:990#098	

vações.

deduzindo-se a despeza de 6.661:837#861, ficou o saldo de 2.781:614#567, que foi levado á Receita, nos termos do art. 41 da Lei
pação e demonstrada na tabella n.º 8. Abatida a mesma somma, ficará o saldo reduzido a 7.983:201#218.

souro Nacional em 14 de Novembro de 1878.

Rafael Arcanjo Galvão.

N.

Receita do Imperio no

	MUNICIPIO DA CÔRTE.	RIO DE JANEIRO.	ESPIRITO SANTO.	BAHIA.	SERGIPE.	ALAGOÁS.	PERNAMBUCO.	PARANHYBA.	RIO GRANDE DO NORTE.	PARANÁ.	PIAUHY.
Importação.....	30.103:788,5271		7:647,5603	7.574:521,5422	10:150,5047	75:925,5720	7.121:158,5081	43:836,5449	767,5587	1.169:855,5734	73:800,5725
Despacho marítimo.....	146:514,5090		150,5280	32:510,5660	1:914,5000	2:670,5240	25:454,5813	1:025,5161	1:280,5446	2:655,5240	617,5379
Exportação.....	9.112:892,5290		1:155,5180	1.264:815,5709	113:811,5632	185:079,5671	879:644,5294	135:692,5715	62:402,5874	309:343,5491	24:231,5000
Interior.....	17.574:942,5107	1.535:368,5544	94:988,5189	1.126:390,5905	101:517,5792	114:946,5694	1.007:229,5252	81:269,5811	42:489,5004	200:482,5044	39:037,5898
Extraordinaria.....	881:394,5738	9:309,5189	2:255,5226	37:957,5503	5:256,5058	6:984,5645	52:000,5384	6:166,5172	1:607,5000	9:143,5417	38:101,5241
<i>senda com applicação especial.</i>	57.819:531,5496	1.544:677,5730	106:196,5448	10.036:196,5199	232:640,5829	385:606,5937	9.085:487,5724	268:890,5308	108:546,5911	1.691:480,5832	175:797,5543
Fundo de emancipação.	714:091,5516	52:860,5489	5:884,5835	63:663,5990	11:092,5590	14:513,5232	45:125,5540	4:350,5840	2:843,5082	13:558,5370	3:282,5000
Imposto do gado de consumo.....	204:053,5800										
	58.737:676,5812	1.597:538,5219	112:081,5283	10.099:860,5189	243:742,5119	399:920,5169	9.130:613,5264	273:241,5148	111:389,5993	1.705:039,5202	179:079,5603
Depositos (liquidos).....											

N.

Despeza do Imperio no

	MUNICIPIO DA CÔRTE.	RIO DE JANEIRO.	ESPIRITO SANTO.	BAHIA.	SERGIPE.	ALAGOÁS.	PERNAMBUCO.	PARANHYBA.	RIO GRANDE DO NORTE.	PARANÁ.	PIAUHY.
Imperio.....	6.000:682,5443	28:030,5711	18:830,5334	330:356,5286	52:991,5131	38:129,5415	193:963,5503	41:982,5985	24:424,5013	68:668,5513	39:962,5276
Justiça.....	1.907:743,5411	80:017,5167	70:592,5186	423:328,5172	116:914,5849	134:596,5851	440:097,5431	177:408,5548	110:171,5289	266:135,5098	135:407,5185
Estrangeiros.....	579:511,5403			2:333,5332		20,000	600,000				
Marinha.....	12.673:873,5606	9:914,5891	42:569,5513	1.119:414,5031	67:610,5810	72:577,5003	440:035,5456	56:523,5723	66:822,5091	55:288,5160	45:411,5524
Guerra.....	8.944:414,5199	8:117,5735	67:876,5425	1.057:451,5106	74:818,5806	140:936,5816	1.129:349,5654	262:469,5865	112:240,5306	278:800,5773	119:236,5954
Fazenda.....	23.156:136,5669	395:311,5756	93:878,5329	1.728:443,5719	146:947,5407	180:538,5684	967:206,5454	119:807,5513	82:021,5247	221:853,5279	86:985,5265
Agricultura, Comercio e Obras Publicas.....	18.451:855,5405	8:323,5442	7,830:681,5336	427:901,5337	58:461,5709	108:966,5896	735:434,5280	95:746,5564	59:378,5442	146:139,5563	98:671,5146
	71.713:949,5138	529:715,5672	1.124:428,5123	5.088:955,5003	517:744,5712	675:766,5265	3.846:686,5798	754:029,5198	445:067,5078	1.036:875,5394	525:674,5350

1.

exercício de 1875—1876.

MAHANHÃO.	PARÁ.	AMAZONAS.	S. PAULO.	PARANÁ.	SANTA CATHARINA.	S. PEDRO.	MINAS.	GOYAZ.	MATO GROSSO.	LONDRES.	TOTAL.
1.343:144,8593	4.932:512,8340	71:039,8442	4.647:950,8204	45:128,8406	228:762,8134	3.240:590,8344			76:339,8518		54.736:928,8487
4:396,8484	7:799,8780	214,8400	45:140,8830	1:787,8200	1:543,8790	10:224,8828			437,8800		287:207,8397
218:236,8570	1.002:288,8172	43:087,8027	2.045:594,8885	241:755,8502	24:557,8009	598:893,8020			2:893,8878		16.206:373,8419
202:013,8427	309:255,8133	38:421,8620	1.538:751,8206	105:747,8458	109:228,8537	947:981,8047	1.202:511,8686	33:929,8064	74:984,8840	2:251,8301	26.543:738,8150
15:533,8426	33:009,8978	12:574,8389	23:495,8683	4:802,8842	10:220,8127	97:285,8738	54:323,8516	12:607,8088	7:234,8824	266:446,8733	1.593:769,8884
1.783:324,8497	3.284:865,8373	135:337,8778	5.270:929,8808	339:281,8408	380:281,8594	4.894:974,8977	1.316:835,8202	46:535,8152	161:890,8857	268:698,8034	99.338:017,8337
36:376,8220	10:740,8300	1:164,8220	52:289,8390	7:802,8262	8:714,8498	60:937,8890	48:677,8123	3:577,8800	5:561,8430		1.175:907,8377
											204:083,8800
1.819:700,8717	3.304:605,8673	136:501,8998	5.323:219,8198	317:083,8670	383:995,8792	4.955:942,8807	1.365:512,8325	50:113,8052	167:452,8287	268:698,8034	100.717:978,8514
											2.781:614,8567
											103.499:593,8081

2.

exercício de 1875—1876.

MAHANHÃO.	PARÁ.	AMAZONAS.	S. PAULO.	PARANÁ.	SANTA CATHARINA.	S. PEDRO.	MINAS.	GOYAZ.	MATO GROSSO.	LONDRES.	TOTAL.
94:814,8497	78:929,8590	66:785,8116	284:247,8287	23:684,8542	51:007,8930	82:017,8510	240:281,8323	72:897,8367	41:935,8401	184:442,8333	8.028:994,8106
295:454,8962	193:880,8403	77:618,8777	369:362,8370	78:687,8205	76:116,8640	256:221,8253	368:623,8692	173:222,8945	109:240,8445	22:799,8961	5.855:732,8862
	4:719,8982					1:372,8248			55:067,8038	479:736,8190	1.124:260,8195
106:420,8859	558:426,8354	189:781,8935	58:835,8334	45:059,8360	180:757,8441	378:309,8982	4,8500	307,8200	628:358,8469	1.658:904,8480	15.444:903,8125
276:578,8039	548:027,8337	392:854,8794	383:983,8417	85:220,8044	194:002,8386	3.751:511,8237	83:825,8200	291:455,8119	1.394:378,8129	172:469,8483	19.769:825,8934
498:951,8353	554:219,8063	101:963,8161	653:944,8742	94:142,8326	220:562,8062	1.156:502,8879	435:530,8577	70:127,8291	176:321,8345	13.216:244,8704	44.337:641,8995
313:944,8863	84:472,8382	61:944,8771	421:800,8120	379:722,8939	1.034:931,8908	850:304,8601	175:163,8993	104:300,8046	31:948,8422	4.568:562,8885	29.248:663,8062
1.586:161,8773	2.024:674,8133	890:947,8354	2.422:170,8240	906:525,8436	1.757:378,8067	6.476:238,8810	1.303:435,8285	712:318,8968	2.438:149,8249	20.303:157,8036	126.780:018,8252

N. 3.

Tabella demonstrativa da emissão de apolices.

Em pagamento de acções da extincta Companhia das Dócas da Alfandega, pertencentes aos herdeiros do Conde de S. Mamede, 22 apolices.....		22:000#000
Para supprimento de deficit, sendo:		
Vendidas ao corretor Carlos Mangeon, 3.000 apolices de 1:000#000, pelo valor nominal e mais os juros vencidos de 1 de Janeiro a 2 de Maio de 1876.....	3.071:043#595	
Idem ao Banco Rural e Hypothecario, 5.000 apolices ao par.....	5.000:000#000	
Idem ao Banco Mercantil da Bahia, 200 idem.....	200:000#000	
Remettidas á Thesouraria do Rio Grande do Sul para serem entregues ao Banco daquella Provincia, 400 idem.....	400:000#000	
		8.671:043#595
		8.693:043#595

N. 4.

das despesas com o serviço do empréstimo de £.s 400.000 levantados, no anno de 1860, para a Companhia da Estrada de ferro mbuco.

	£.ª			REIS A 27
Dividendo do 1.º semestre.....	5.622	5	7	49:975#815
Amortização idem.....	8.411	6	1	74:767#148
Dividendo do 2.º semestre.....	5.418	13	10	48:166#148
Amortização idem.....	8.613	7	7	76:563#370
Corretagens pelas amortizações de 1872—1874.....	199	15	10	1:775#926
Importancia recebida da Companhia.....	28.265	8	11	251:248#407
	28.000	0	0	248:888#889
	265	8	11	2:359#518

N. 5.

Relação das Thesourarias pelas quaes se realizaram emprestimos aos Montes de Soccorro das respectivas Provincias.

Thesouraria da Provincia de S. Paulo.....	25:000#000
» » do Paraná.....	2:000#000
» » de Santa Catharina.....	5:800#000
» » de Minas Geraes.....	1:668#500
	34:468#500

N. 6.

Deve—O exercicio de 1875—1876 em conta corrente com o de 1876—1877—H

PELOS SUPPRIMENTOS RECEBIDOS.		PELOS SUPPRIMENTOS FEITOS.	
Município da Corte.....	8.828:421#585	Sergipe.....	
Alagoas.....	1:083#100	Parahyba.....	
Rio Grande do Norte.....	9:451#922	Piauhy.....	
Maranhão.....	81:906#408	S. Paulo.....	
		S. Pedro.....	
		Mato Grosso.....	
	8.920:863#015		788:900#632
Saldo a favor do exercicio de 1875—1876.	13.178:143#798	Saldos constantes dos balanços da Thesouraria Geral do Thesouro, das Thesourarias de Fazenda das Provincias e da Agencia e Delegacia em Londres no encerramento definitivo do exercicio de 1875—1876, passados por supprimento para o de 1876—1877.—Tabella n.º 7.....	21.310:087#181
	22.099:006#813		22.099:006#813

N. 7.

Saldos constantes dos balanços da Thesouraria Geral do Thesouro, das Thesourarias de Fazenda das Provincias, e da Agencia e Delegacia em Londres, no encerramento definitivo do exercicio de 1875—1876, passados por supprimento para o de 1876—1877.

	THE SOURO E THE SOURARIAS.		EM DIVERSAS ESTACÕES.	EM PODER DE RESPONSÁVEIS.	TOTAL.
	Em moeda.	Em letras e outros papeis de credito.			
Município da Corte.....				10.380:905\$714	10.380:905\$714
Espirito Santo.....	1:465\$475		1:855\$931		3:321\$406
Bahia.....	488:353\$478	41:748\$642	417:329\$884	333:420\$767	1.280:852\$771
Sergipe.....	60:123\$873	143\$200		4:833\$746	65:100\$819
Alagoas.....			21:862\$047	7:025\$467	28:887\$514
Pernambuco.....	309:827\$065	61:939\$383		76:634\$366	461:400\$814
Paralyba.....	142:813\$165			11:214\$660	154:027\$834
Rio Grande do Norte.....	66\$840			17:302\$166	17:428\$996
Ceará.....	63:965\$234		21:061\$360	14:204\$837	99:231\$431
Piahy.....	23:516\$149	10:051\$000		1:960\$099	35:527\$248
Maranhão.....	2:269\$150		535:413\$189	47:126\$236	584:807\$375
Pará.....	536:730\$201			168:636\$140	725:366\$341
Amazonas.....	35:901\$595			24:253\$880	60:155\$484
S. Paulo.....	40:747\$314		161:439\$831	67:961\$163	270:148\$308
Paraná.....	5:268\$934			2:966\$146	8:235\$100
Santa Catharina.....	31:176\$264		19\$340	34:723\$163	65:919\$669
S. Pedro.....			124:282\$631	131:742\$450	256:024\$081
Minas.....	5:109\$653	67:737\$608	268:529\$307		341:376\$658
Goyaz.....	188:740\$657		20:076\$862		178:817\$519
Mato Grosso.....				10:059\$266	10:089\$266
Londres.....	6.280:769\$815			2:642\$518	6.283:412\$333
	8.206:874\$882	184:619\$833	1.571:870\$372	11.346:672\$004	21.310:037\$181

Observações.

Na columna—em poder de responsaveis—figurava no exercicio de 1875—1876, no Município, a responsabilidade do Banco Mauá & C.^a, no total de 8.045:056\$780; mas, tendo elle endossado ao Thesouro 20 letras de 30.000 patacoes cada uma, passadas pelo Governo Oriental, já escripturadas no exercicio de 1876—1877, e devidamente pagas as vencidas, pôde-se considerar aquella responsabilidade, na data deste balanço, reduzida a 6.849:282\$620, valor das cambias negociadas com o referido Banco.

A differença entre os 8.045:056\$780, acima citados, e os 11.346:672\$004, somma dos saldos em poder de responsaveis, representa, na maior parte, despeza já realisada.

RECEITA DO IMPERIO

NO

EXERCICIO

DE

1875—1876.

Receita do Imperio no exercicio de 1875 — 1876.

DENOMINAÇÃO DAS RENDAS.	ARRECADADA.	POR ARRECADAR.
ORDINARIA.		
<i>Importação.</i>		
Direitos de consumo.....	53.580:464\$617	
Expediente dos generos livres de direitos de consumo, na razão de 5 %.....	553:595\$657	
Armazenagem.....	603:168\$213	
<i>Despacho marítimo.</i>		
Ancoragem.....	453:067\$416	
Imposto da dóca.....	51:495\$800	
Dito de pharóes.....	52:644\$181	
<i>Exportação.</i>		
Direitos de exportação dos generos nacionaes.....	15.772:958\$907	
Ditos de 2 ½ % da polvora fabricada por conta do Governo, e dos metaes preciosos em pó, pinha, barra, ou em obras.....	61:543\$410	
Ditos de 1 ½ % do ouro em barra fundido na Casa da Moeda.....	4:497\$460	
Ditos de 1 % dos diamantes.....	7:524\$756	
Expediente das capatazias.....	362:848\$886	
<i>Interior.</i>		
Juros das acções das estradas de ferro da Bahia e Pernambuco.....	140:676\$526	
Renda do Correio Geral.....	1.043:741\$861	
Dita da Estrada de ferro D. Pedro II.....	7.862:524\$089	
Dita da Casa da Moeda.....	20:901\$741	
Dita da Lithographia Militar.....	4:117\$000	
Dita da Typographia Naeional.....	123:347\$980	
Dita do <i>Diario Official</i>	10:290\$000	
Dita da Casa de Correccão.....	57:519\$948	
Dita do Instituto dos surdos-mudos.....	431\$800	
Dita da Fabrica da polvora.....	1:715\$065	
Dita da Fabrica de ferro de Ypanema.....	15:747\$805	
Dita dos Telegraphos electricos.....	134:163\$400	
Dita dos Arsenaes.....	34:827\$849	
Dita de Proprios nacionaes.....	432:747\$361	5:836\$664
Dita de terrenos diamantinos.....	25:627\$592	
Dita do Imperial Collegio de Pedro II.....	86:621\$732	
Fóros de terrenos e de marinhas, excepto os do Municipio da Côte, e producto da venda de posses ou dominios uteis dos terrenos de marinhas, nos termos das Leis de orçamento anteriores.....	12:174\$323	11:272\$902
Laudemios, não comprehendidos os provenientes das vendas de terrenos de marinhas da Côte.....	25:411\$882	
Decima urbana.....	2.408:936\$329	221:120\$543
Dita da legua além da demarcação, excepto na cidade de Nictheroy.....	84:802\$682	23:551\$028
Dita adicional.....	247:218\$025	22:548\$714
Matriculas dos Estabelecimentos de instrucção superior.....	176:724\$190	
Sello do papel fixo, proporcional e adhesivo.....	3.526:522\$193	
Premios de depositos publicos.....	26:178\$049	
Emolumentos.....	349:924\$471	

DENOMINAÇÃO DAS RENDAS.	ARRECADADA.	POR ARRECADAR.
Imposto de transmissão de propriedade.....	4.738:862,931	
Dito sobre industrias e profissões.....	2.660:884,279	487:700,653
Dito do consumo d'aguardente.....	239:367,871	8:835,060
Dito de 20 % das loterias.....	996:060,000	
Dito de 15 % dos premios das mesmas.....	470:437,500	
Dito sobre datas mineraes.....	8,000	
Venda de terras publicas.....	137:246,869	
Concessão de pennas d'agua.....	181:218,000	26:086,500
Armazenagem d'aguardente.....	78:460,430	
Cobrança de divida activa.....	430:830,400	
Renda não classificada.....	17:447,977	
EXTRAORDINARIA.		
Contribuição para o Monte-pio.....	28:992,881	
Indemnisações.....	297:648,802	
Juros de capitães nacionaes.....	363:977,063	
Productos de loterias para fazer face ás despesas da Casa de Correção e do melhoramento sanitario do Imperio.....	77:700,000	
Dito de 1 % das loterias, na fórma do Decreto n.º 2936 de 16 de Junho de 1862.....	54:000,000	
Venda de generos e proprios nacionaes.....	50:271,541	
Receita eventual, comprehendidas as multas por infracção de Lei ou Regula- mento.....	719:179,593	31:343,431
RENDA COM APPLICAÇÃO ESPECIAL.		
Fundo de emancipação.....	1.173:907,377	
Imposto do gado de consumo no Municipio da Corte. (Destinado á construcção de um novo matadouro).....	204:053,800	
DEPOSITOS.		
Na fórma do art. 41 da Lei n.º 628 de 17 de Setembro de 1851.....	2.781:614,567	
	103.499:593,081	838:297,493
RECAPITULAÇÃO.		
Ordinaria... { Importação.....	54.736:928,487	
{ Despacho maritimo.....	257:207,397	
{ Exportação.....	16.206:373,419	
{ Interior.....	26.543:738,150	806:952,004
Extraordinaria.....	1.593:769,884	31:345,431
	99.338:017,337	838:297,493
Renda com applicação especial.....	1.379:961,177	
Depositos (liquidos).....	2.781:614,567	
	103.499:593,081	838:297,493

em todo o Imperio no exercicio de 1875 — 1876.

PIAUHY.	MARANHÃO.	PARÁ.	AMAZONAS.	S. PAULO.	PARANÁ.	SANTA CATHARINA.	S. PEDRO.	MINAS.	GOYAZ.	MATO GROSSO.	LONDRES.	TOTAL.
72:045,762	1.312:629,404	1.891:414,808	67:575,821	1.555:794,876	12:878,175	220:623,998	3.171:274,443					53.580:164,617
307,874	11:022,631	18:680,570	149,180	76:563,179	1:770,150	2:793,619	32:554,336			72:268,793		533:595,657
1:456,089	19:492,558	22:417,332	3:314,441	15:592,349	480,081	5:342,514	36:761,565			4:070,725		603:168,213
357,879		6:679,780	214,400	11:160,830	987,200	823,790	6:390,828			437,800		153:067,416
260,000	4:390,481	2:120,000		3:980,000	800,000	690,000	3:834,000					51:405,800
												52:644,181
23:604,865	211:841,110	973:982,372	12:997,947	2.033:604,155	211:501,390	21:616,819	585:621,022					15.772:958,907
												61:543,410
												1:497,400
												7:524,8756
537,235	6:393,400	28:305,800	89,080	11:987,730	254,112	2:940,190	13:271,398			2:803,878		302:848,886
												140:076,826
1:568,495	18:529,820	21:757,270	4:098,933	152:043,136	13:465,080	8:674,400	69:963,134	35:690,078	2:423,424	2:586,580		4.043:741,861
												7.862:524,089
												20:901,741
												4:117,000
18,500	9,420	71,500	61,000	489,300	30,000	17,000	92,100	93,000		13,000		123:347,880
39,000		87,000	12,000	48,000	12,000	63,000	111,000	51,000	63,000	66,000		10:200,000
												57:519,048
												431,800
							80,000	204,300	80,775			1:715,065
				15:747,805								15:747,805
												134:163,400
78,000		726,007		2:202,000	8,000	38,127				20:293,118	86,000	34:827,849
	2:029,000	14:678,160	420,000	294,000			5:686,400	161,850				132:747,361
								9:662,656				25:627,592
												86:821,732
	421,170	241,208		132,867	65,301	1:730,236	2:730,015					12:174,323
	813,150	765,000		307,000	13,025	705,271	1:296,390					25
												2.40

Continuação da tabella demonstrativa da renda ordinaria

	MUNICIPIO DA CÔRTE.	RIO DE JANEIRO.	ESPIRITO SANTO.	BAHIA.	SERGIPE.	ALAGÓAS.	PERNAMBUCO.	PARANHYBA.	RIO GRANDE DO NORTH.	CEARÁ.	
Decima da legua além da demarcação, excepto na cidade de Niteroy	84:802,5682									7,5776	
Dita adicional	200:673,5812	346,5560	5,8760	41:708,986	14,400	253,5200	27:325,906	116,520			
Matrículas dos Estabelecimentos de instrução superior	86:438,590			42:291,5200			30:515,5200				
Sello do papel. {	Fixo por verbas	135:599,490	32:075,360	2:220,920	58:450,731	4:640,276	6:874,360	43:210,525	3:516,080	4:583,300	43:858,360
	Proporcional idem	151:956,131	49:564,164	7:628,088	33:738,720	4:259,114	7:544,707	23:183,674	4:197,377	3:870,441	9:391,209
	Adhesivo	1:433:634,400	257:851,400	46:327,800	212:553,800	18:781,880	23:318,400	209:029,700	18:906,444	6:314,400	43:356,400
Premios de depositos publicos	21:269,971			606,812	1,414	106,826	3:692,021				
Emolumentos	148:935,478	6:527,924	3:380,880	33:178,391	4:467,978	8:453,120	29:517,600	4:882,298	3:375,564	9:977,221	
Imposto de transmissão de propriedade	1:221:305,469	764:204,843	28:842,323	212:829,152	36:003,055	27:376,461	171:412,981	20:826,731	13:403,278	58:472,478	
Dito sobre industrias e profissões	1:077:823,750	232:970,723	9:755,676	228:603,590	24:159,071	28:018,756	187:314,112	20:162,380	6:518,062	42:697,144	
Dito do consumo de aguardente	239:367,871						27:300,000				
Dito de 20 % das loterias	776:400,000	118:800,000		73:500,000							
Dito de 15 % dos premios das mesmas	267:900,000	96:900,000		68:250,000			21:300,000			300,000	
Dito sobre datas mineras											
Venda de terras publicas	77:529,963		17:973,648	6:045,670		221,5878	5:001,000				
Concessão de pennas d'agua	181:218,000										
Armazenagem de aguardente	78:460,430										
Cobrança de divida activa (a)	293:210,599	1:033,565	1:555,115	51:996,602	2:252,942	3:827,932	17:499,565	4:146,222	1:084,580	7:399,964	
Renda não classificada (b)								1:754,322	793,893		
	56.938:136,738	1.535:308,541	103:941,222	9.998:238,696	227:393,471	378:622,322	9.033:487,340	262:724,136	106:039,011	1.682:337,415	

(a) A demonstração acha-se a fls. 12 e 13.

(b) idem a fls. 14.

arrecadada em todo o Imperio no exercicio de 1875—1876.

PIAUHY.	MARANHÃO.	PARÁ.	AMAZONAS.	S. PAULO.	PARANÁ.	SANTA CATHARINA.	S. PEDRO.	MINAS.	GOYAZ.	MATO GROSSO	LONDRES.	TOTAL.
												84:802,682
	712,800	1:305,600		4:463,983		56,830	196,680					247:218,025
				17:439,200								476:724,190
9:339,920	7:783,073	10:343,622	2:653,940	36:396,608	5:489,900	4:548,568	13:644,900	28:135,380	1:930,240	2:130,300	4,666	429:470,319
5:431,802	10:813,331	9:704,122	3:307,956	31:664,331	4:243,532	3:900,253	25:086,203	46:896,808	3:205,461	9:661,349		448:969,312
3:309,600	52:094,933	86:329,000	8:504,800	233:146,300	16:485,900	16:383,400	167:235,000	120:171,400	3:833,600	7:348,600	1:155,635	2:678:082,962
	107,017	173,800	3,200	90,837			27,531					26:178,049
5:786,310	43:907,210	13:086,609	3:073,840	44:009,824	3:680,365	7:889,947	19:761,581	7:803,183	1:106,400	2:897,688	225,000	349:924,471
4:781,239	45:426,679	59:683,436	9:017,724	790:584,5962	30:748,773	30:003,040	382:183,821	803:830,014	9:224,300	18:522,120		4:738:862,991
5:690,372	43:535,756	68:737,117	6:724,871	217:720,169	29:066,100	26:010,398	187:299,339	203:839,906	8:062,400	6:144,670		2:660:884,279
												239:367,871
												996:060,000
				4:200,000			11:587,500					470:437,500
								8,000				8,000
			272,714	2:367,252	1:196,620	7:949,873	35:445,815			3:242,376		157:246,869
												181:218,000
												78:460,430
2:954,340	3:809,348	10:584,012	269,740	14:729,803	1:259,700	1:039,393	23:630,538	6:252,480	261,440	2:052,300		450:830,400
		10:981,810		35,807	12,000	138,721		4,601	3:718,024	6,599		17:447,977
137:696,302	1:767:791,071	3:251:855,395	122:763,389	5:247:434,125	334:418,566	364:061,467	4:797:689,239	1:262:511,686	33:929,064	154:656,036	2:251,301	97:744:247,453

Tabella demonstrativa da renda extraordinaria arrecada

	MUNICIPIO DA CÔRTE.	RIO DE JANEIRO	ESPIRITO SANTO.	BAHIA.	SERGIPE.	ALAGÓAS.	PERNAMBUCO.	PARAHYBA.	RIO GRANDE DO NORTE.	CEARA'.	PIAUHY.
Contribuição para o Monte-pio...	23:084,999		88,591	4:376,827		16,731	565,079	72,500	65,323	78,323	29,997
Indemnizações	34:407,428	108,237	1:340,535	13:098,284	1:795,549	2:363,443	8:065,646	3:120,503	1:014,312	3:013,240	770,502
Juros de capitães nacionaes.....	365:796,983	6,749									161,060
Producto de loterias para fazer face ás despezas da Casa de Correção, e do melhoramento sanitario do Imperio.....	77:700,000										
Dito de 1% das loterias, na fórma do Decreto n.º 2936 de 16 de Junho de 1863.....	84:000,000										
Venda de generos e proprios nacionaes					331,000	12,800	5:273,970				36:747,410
Recolla eventual, comprehendidas as multas por infracção de Lei ou Regulamento.....	326:403,328	9:194,213	825,980	23:282,392	3:129,609	4:591,041	38:095,689	2:974,142	527,363	6:049,854	302,272
	881:394,738	9:309,189	2:255,226	37:937,503	5:256,058	6:984,616	52:000,384	6:166,172	1:007,000	9:143,417	38:101,241

O desenvolvimento acha-se a fls. 15 a 21.

Tabella demonstrativa da renda com applicação especial — Fundo de

	MUNICIPIO DA CÔRTE.	RIO DE JANEIRO	ESPIRITO SANTO.	BAHIA.	SERGIPE.	ALAGÓAS.	PERNAMBUCO.	PARAHYBA.	RIO GRANDE DO NORTE.	CEARA'.	PIAUHY.
Taxa de escravos.....	192:820,000	42:686,000	3:022,000	55:533,000	9:796,000	13:388,000	42:282,000	3:726,000	2:564,000	12:243,000	3:189,000
Transmissão de propriedade dos ditos (na Côrte).....	203:161,516										
Dito por doação (nas Provincias).....		1:036,000	2:142,835	65,800	3,820			38,300			69,000
Emolumentos da matricula					13,400	116,600	19,200		227,000	347,000	
Venda de impressos para a mesma.....		27,420		9,190	33,570	92,432	14,340		1,482		8,060
Multas do Decreto n.º 4835 do 1.º de Dezembro de 1871.....	50,000	9:110,000	720,000	880,000	740,000	60,000	1:060,000	470,000	50,000	90,000	10,000
Donativos e legados.....		1,069				8,200	1:750,000				
Beneficios de loterias isentas de impostos.....	300:300,000										
10% das concedidas depois da Lei.....	17:760,000										
Cobrança de divida activa.....				7:156,000	505,800	656,000		116,540		878,370	6,000
	714:091,516	52:860,489	5:884,835	63:663,990	11:092,590	14:313,232	45:125,540	4:350,840	2:843,082	13:558,370	3:282,060

dada em todo o Imperio no exercicio de 1875—1876.

MARANHÃO.	PARA'.	AMAZONAS.	S. PAULO.	PARANA'.	SANTA CATHARINA.	S. PEDRO.	MINAS.	GOYAZ.	MATO GROSSO.	LONDRES.	TOTAL.
365,233	685,434		143,272	67,992	311,501	1:409,537			22,500	410,500	28:992,551
9:520,498	19:982,937	6:987,067	7:683,908	3:397,752	10:614,5130	40:183,771	38:275,617	12:337,284	5:202,366	74:362,326	297:648,502
					12,303						365:977,065
											77:700,000
											54:000,000
1:087,930		5:045,431							1:773,000		50:271,541
4:559,763	12:341,587	541,891	15:668,503	1:397,098	5:282,693	53:690,010	16:047,890	269,804	237,455	191:674,407	719:179,595
15:533,426	33:009,978	12:574,389	23:495,683	4:862,842	16:220,127	97:285,738	54:323,516	12:607,088	7:234,581	266:446,733	1.593:769,884

emancipação — arrecadada em todo o Imperio no exercicio de 1875—1876.

MARANHÃO.	PARA'.	AMAZONAS.	S. PAULO.	PARANA'.	SANTA CATHARINA.	S. PEDRO.	MINAS.	GOYAZ.	MATO GROSSO.	TOTAL.
34:725,000	48:367,000	1:106,000	47:658,000	7:036,000	7:103,000	47:176,000	39:300,000	3:522,000	2:432,000	589:694,000
										203:161,516
65,600			90,410					1,800		3:513,565
167,620	29,800			69,800	236,900	2:162,200	2:977,123		36,030	5:802,973
	13,800	4,220	30,980	5,280	1,650	6,250				243,674
120,000	30,000		4:150,000	170,000	900,000	9:240,000	7:000,000	30,000	220,000	35:100,000
						39,440				1:790,709
									2:830,000	303:130,000
										17:760,000
1:298,000	1:300,000	54,000	360,000	526,182	472,848	2:314,000		24,000	43,400	15:710,594
36:376,220	19:740,300	1:164,520	52:289,300	7:802,262	8:714,198	60:937,890	48:677,123	3:577,800	5:561,430	1.175:907,377

Tabella demonstrativa da renda com applicação

Imposto do gado de consumo.....

Tabella demonstrativa da receita de Depositos arrecada

	MUNICIPIO DA CÓRTE.	RIO DE JANEIRO.	ESPIRITO SANTO.	BAHIA.	SERGIPE.	ALAGOAS.	PERNAMBUCO.	PARAÍBYBA.	RIO GRANDE DO NORTE.	CEARÁ.	PIAUIHY.
Emprestimo do cofre dos orphãos.....	476:639,384	579:938,144	28:208,386	262:233,361	36:324,382	24:617,607	42:230,547	9:972,639	6:838,860	23:606,711	6:013,272
Bens de defuntos e au- sentes e do evento.....	27:430,234	5:535,829	5:978,506	13:656,575	510,563	300,065	3:335,606	119,001	102,270	152,450	206,452
Premios de loterias.....	74:170,000										
Depositos das Caixas Eco- nomicas.....	2.049:400,042	103:826,781	43:448,341								
Depositos de diversas ori- gens.....	3.034:035,819	39:781,501	11:930,060	311:215,019	4:018,902	5:887,344	87:267,881	3:282,804	2:106,389	6:637,230	4:128,363
	5.681:715,479	729:082,332	89:563,293	587:106,935	40:853,847	30:803,076	132:834,034	13:373,924	9:107,319	30:306,420	10:348,087

A deduzir (na fôrma do art. 41 da Lei

	MUNICIPIO DA CÓRTE.	RIO DE JANEIRO.	ESPIRITO SANTO.	BAHIA.	SERGIPE.	ALAGOAS.	PERNAMBUCO.	PARAÍBYBA.	RIO GRANDE DO NORTE.	CEARÁ.	PIAUIHY.
Pagamento do emprestimo do cofre dos orphãos...	312:857,826	618:737,750	26:497,989	130:923,828	34:150,808	20:499,618	63:393,403	15:086,306	2:953,746	19:972,408	4:106,132
Dito de bens de defuntos e ausentes e do evento...	18:535,378	611,352		2:084,729			316,814	8:579,012			
Dito de premios de lote- rias.....	66:319,257										
Dito de depositos das Cai- xas Economicas.....	1.111:000,000	29:106,080	1:260,665								
Dito de depositos de qual- quer origem.....	2.404:117,578	71:130,264	6:910,000	348:500,449	1:158,270	4:307,424	110:402,285	14:013,639	700,000	7:508,459	3:466,613
	3.919:850,039	719:585,636	34:668,644	481:508,976	35:309,078	24:807,042	174:112,502	37:678,977	3:653,746	27:480,867	7:572,745

especial — Construcção de um novo matadouro.

	MUNICIPIO DA CÔRTE.
	204:053,800

dada em todo o Imperio no exercicio de 1875—1876.

MARANHÃO.	PARÁ.	AMAZONAS.	S. PAULO.	PARANÁ.	SANTA CATHARINA.	S. PEDRO.	MINAS.	GOYAZ.	MATO GROSSO	LONDRES.	SOMMA.	TOTAL.
89:372,838	31:446,826	10:660,328	451:213,864	13:797,734	29:128,431	150:893,451	304:663,685	14:386,832	13:891,737	2.605:799,716	
77:524,808	2:833,343	40:228,131	872,016	543,199	8:110,030	3:377,993	2:154,600	15:834,027	208:884,864	
.....	75:202,618	33:202,200	177:581,893	146:827,926	2.629:489,501	
99:758,382	22:904,341	4:513,631	28:783,718	11:314,290	11:700,696	90:037,104	56:122,210	4:188,416	1:732,000	63:592,258	3.925:108,647	
266:655,348	87:184,410	15:173,959	595:428,331	25:984,040	74:664,326	420:351,178	364:163,888	20:729,914	178:335,600	63:592,258	9.443:452,428

n.º 628 de 17 de Setembro de 1851).

MARANHÃO.	PARÁ.	AMAZONAS.	S. PAULO.	PARANÁ.	SANTA CATHARINA.	S. PEDRO.	MINAS.	GOYAZ.	MATO GROSSO	LONDRES.	SOMMA.	
43:908,716	22:360,339	234:750,824	6:395,460	8:972,357	120:180,381	188:675,568	5:482,428	21:629,964	1.901:525,751	
12:108,215	8,000	2:370,401	6:644,755	93,000	176,317	40:314,741	1:589,462	2:907,333	66:359,729	
.....	66:319,257	
.....	14:530,000	31:171,272	7:359,000	1.194:427,007	
85:003,782	23:956,803	745,483	19:897,639	3:881,752	10:038,802	93:549,847	21:013,820	134,760	300,000	200:466,666	3.433:206,117	
141:022,713	48:315,144	3:115,884	275:823,218	10:370,212	19:187,476	235:215,941	211:278,850	5:617,188	32:196,317	200:466,666	6.661:837,861
											2.781:614,567	

Tabella demonstrativa da cobrança de divida activa e explicativa

	MUNICIPIO DA CORTE.	RIO DE JANEIRO.	ESPIRITO SANTO.	BAHIA.	SERGIPE.	ALAGÓAS.	PERNAMBUCO.	PARAHYBA.	RIO GRANDE DO NORTE.	CEARÁ.
Renda da Casa de Correção.....	67\$900									
Dita de proprios nacionaes.....	3:270\$440			84\$000						608\$410
Fóros de terrenos e de marinhas, etc.....	2:316\$941		79\$085	3:016\$586	259\$902	38\$400	1:357\$923	324\$505	33\$718	25\$906
Decima urbana.....	180:995\$983									
Dita da legua além da demarcação.....	1:097\$593									
Dita adicional.....	7:805\$240			3:280\$066		38\$720	2:824\$840			
Imposto de transmissão de propriedade.....	6:217\$258									
Dito sobre industrias e profissões.....	29:919\$715		742\$836	22:745\$121	1:862\$400	2:948\$860	10:240\$427	2:786\$767	261\$260	5:017\$688
Dito pessoal.....	29:124\$303	247\$965	463\$194	550\$020	35\$280	535\$072	2:458\$375	476\$150	60\$060	515\$190
Dito do consumo de aguardente.....	1:252\$825									268\$800
Dito sobre lojas.....		433\$600		271\$168						
Dito sobre barcos do interior.....				110\$400						
Concessão de pennas d'agua.....	10:280\$000									
Dizimo do gado.....				26\$000						
Sello de heranças e legados.....				9\$051						
Taxa de escravos.....	20:160\$000	352\$000	150\$000	1:489\$360	70\$000	266\$000	618\$000	554\$000	34\$000	364\$000
Dizima de chancellaria.....	12\$311			59\$846						
Novos e velhos direitos de mercês pecuniarias.....										
Cobrança de letras protestadas.....				20:000\$000						
Bens vagos arrecadados em data anterior ao 1.º de Julho de 1833.....				50\$000						
Salario de africanos livres.....	660\$000		120\$000	304\$084						
Receita eventual (Multas por infracção de Lei ou Regulamento). Importancia não discriminada pela Thesouraria.....					25\$000			4\$740	620\$670	
									59\$872	
	293:210\$399	1:033\$565	4:555\$115	51:996\$602	2:252\$642	3:827\$962	17:490\$565	4:146\$222	1:084\$580	7:399\$964

Tabella explicativa das rendas por arrecadar em

	MUNICIPIO DA CORTE.	ESPIRITO SANTO.	BAHIA.	SERGIPE.	ALAGÓAS.	PERNAMBUCO.	PARAHYBA.	RIO GRANDE DO NORTE.	CEARÁ.
Renda de proprios nacionaes.....	1:210\$674	109\$870	501\$920		72\$000	2:948\$200			
Fóros de terrenos e de marinhas.....	514\$300	248\$422	4:920\$000	322\$120	124\$767	2:077\$371	356\$660	172\$800	60\$465
Decima urbana.....	221:120\$543								
Dita da legua além da demarcação.....	23:551\$028								
Dita adicional.....	7:201\$952	57\$000	500\$011	7\$200	48\$556	8:412\$770	408\$320		5\$400
Imposto sobre industrias e profissões.....	121:086\$302	2:512\$300	80:993\$614	8:573\$413	6:910\$300	74:820\$983	7:882\$180	2:743\$400	14:339\$851
Dito do consumo d'aguardente.....	8:835\$060								
Concessão de pennas d'agua.....	26:080\$500								
Receita eventual (Multas por infracção de Lei ou Regulamento).....						11:946\$378		415\$140	
	409:606\$889	2:928\$192	86:921\$164	8:902\$793	7:155\$613	100:205\$702	8:647\$160	3:331\$340	14:405\$716

iva

do titulo respectivo lançado na tabella da renda do Interior.

PIAUHY.	MARANHÃO.	PARÁ.	AMAZONAS.	S. PAULO.	PARANÁ.	SANTA CATARINA.	S. PEDRO.	MINAS.	GOYAZ.	MATO GROSSO.	TOTAL.
											07#900
	794#000										4:756#850
	151#748	256#488		186#220	#940	91#907	698#794				8:869#123 180:995#983
		162#000		5#472			33#000				1:007#503 14:149#338
											0:217#258
161#700 26#400	2:277#500 107#400	208#000 732#724	269#740	2:650#200 8:415#111	1:258#760	855#766 75#720	18:590#050 1:773#094	4:992#600 887#880	192#200 42#240	1:765#617 208#683	110:167#497 46:981#591
	179#200	6:132#800		1:940#800			1:421#200				1:252#825 10:647#568
							14#400				124#800
											10:280#000 26#000
144#000 #240	300#000	3:002#000		1:532#000		16#000	1:100#000	402#000	22#000	78#000	0#051 30:653#360 72#397
									5#000		5#000
2:622#000											22:022#000
											50#000
											1:084#984
											659#410
											50#872
954#340	3:809#848	10:584#012	209#740	14:729#803	1:259#700	1:039#393	23:030#538	6:252#480	261#440	2:052#300	450:850#400

r em

todo o Imperio no exercicio de 1875 — 1876.

PIAUHY.	MARANHÃO.	PARÁ.	AMAZONAS.	S. PAULO.	PARANÁ.	SANTA CATARINA.	S. PEDRO.	MINAS.	GOYAZ.	MATO GROSSO.	TOTAL.
	994#000										5:830#064
	990#153	592#070			6#600	145#240	72#856				11:272#902 221:120#543
	54#000	2:407#080		3:135#544		50#81	#000				23:551#028 22:548#714
938#300	11:542#067	18:781#640	1:931#698	39:467#902	3:584#000	2:721#466	70#000	13:862#500	1:223#840	3:048#855	487:700#653
											8:835#000 26:086#500
155#030		3:590#420	192#509	5:343#744	440#060	395#554	8:724#563		141#958		31:345#431
1:093#330	13:580#220	25:372#719	2:124#267	47:947#190	4:030#726	3:312#350	80:455#001	13:862#500	1:305#798	3:048#855	838:297#495

Demonstração das quantias lançadas sob o título — Renda não classificada — na
tabella da Renda ordinaria.

PARAHYBA.	
Importancia não discriminada pelas Collectorias.....	1:784,822
RIO GRANDE DO NORTE.	
Idem pelas Mesas de Rendas e Collectorias.....	708,803
PARAÍ.	
Idem idem	10:081,810
S. PAULO.	
Diferença no jogo de movimento de fundos.....	36,807
PARANÁ.	
Idem.....	12,000
SANTA CATARINA.	
Idem.....	138,721
MINAS GERAES.	
Idem.....	4,001
GOYAZ.	
Importancia não discriminada pelas Collectorias.....	3:718,024
MATO GROSSO.	
Diferença no jogo de movimento de fundos.....	0,800
	17:447,977

800,00
350

DESENVOLVIMENTO DA RENDA EXTRAORDINARIA

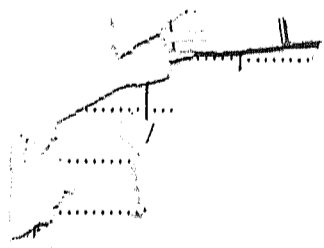

em todo o Imperio no exercicio de 1875 — 1876.

da
A.
1873
1870
1877
1878
1879
1880
1881
1882
1883
1884
1885
1886
1887
1888
1889
1890
1891
1892
1893
1894
1895
1896
1897
1898
1899
1900
1901
1902
1903
1904
1905
1906
1907
1908
1909
1910
1911
1912
1913
1914
1915
1916
1917
1918
1919
1920
1921
1922
1923
1924
1925
1926
1927
1928
1929
1930
1931
1932
1933
1934
1935
1936
1937
1938
1939
1940
1941
1942
1943
1944
1945
1946
1947
1948
1949
1950
1951
1952
1953
1954
1955
1956
1957
1958
1959
1960
1961
1962
1963
1964
1965
1966
1967
1968
1969
1970
1971
1972
1973
1974
1975
1976
1977
1978
1979
1980
1981
1982
1983
1984
1985
1986
1987
1988
1989
1990
1991
1992
1993
1994
1995
1996
1997
1998
1999
2000

PIAUHY.	MARANHÃO.	PARÁ.	AMAZONAS.	S. PAULO.	PARANÁ.	SANTA CATHARINA.	S. PEDRO.	MINAS.	GOYAZ.	MATO GROSSO.	LONDRES.	TOTAL.
29,907	365,233	685,454		143,272	67,902	311,801	1.400,857			22,000	410,000	28.992,881
490,220	636,305	263,662		2.622,823	390,940	192,200		2.399,883	60,660	16,620		16.310,737
												343,600
233,120	779,354	7.930,533			347,501	4.011,942	3.206,737	32.411,260	6.492,910	2.374,625		72.825,811
					291,663	90,700	40,070		2.207,857	377,760		4.734,874
303,532	3.620,073	6.783,539	6.333,821	2.343,355	2.367,618	589,080	36.303,741	1.397,656	1.301,336	2.220,079		78.050,053
			312,616									4.734,620
26,800	3.894,336	2.343,535		736,323		1.447,370		1.320,238	2.002,570	87,902	164,000	16.650,541
				311,681							48.607,178	51.017,119
16,800	548,400	1.998,195	340,630	100,270		891,992			57,220			11.519,033
		136,000		520,030		13,425	123,355	302,000	36,711	80,380		3.537,162
				11,000								303,000
							433,700					507,300
												7,200
								267,800				4.830,036
											5.809,741	5.809,741
									25,000			25,000
						771,370						1.152,870
											750,222	750,222
												280,000
												1.919,343
											18.129,815	18.129,815
											811,370	811,370
												200,000
		197,700										197,700
		329,753										329,753
				956,600								956,600
R.	5					579,519						579,519

Continuação do desenvolvimento

	MUNICIPIO DA CÓRTE.	RIO DE JANEIRO.	ESPIRITO SANTO.	BAHIA.	SERGIPE.	ALAGOAS.	PERNAMBUCO.	PARANÁ.	RIO GRANDE DO NORTE.	CHARÁ.
Importancia entregue pela concessão de embarque de generos no desvio do canal.	600,000									
Dita de mais encontrada nos cofres.....	43,741									124,803
Dita de salvados de embarcações.....										
Renda anterior a 1836.....										
Dita de terrenos adjudicados á Fazenda.....										
Dita da colonia do Mucury.....	38,840									
Dita da de Porto Real.....	9,545,770									
Dita da pharmacia da Fabrica da Polvora...	130,840						8038			
Ditas extinctas.....										
Dita da officina de ferreiro no Estabelecimento Rural.....										
Passagem do rio no mesmo Estabelecimento										
Fóros de terras de indios.....										
Pecúlio que não quizeram receber os galés da Casa de Correção.....	18,300									
Metade da renda liquida da Estrada de ferro de S. Paulo superior a 8 %.....										
Aluguel das salas onde funciona a Mesa Provincial.....	2,400,000									
Dito de uma amarra.....										40,000
Dito de lanchas da Capitania do porto...						111,800				
Dito de apparatus pertencentes ás obras hydraulicas.....	1,196,600									
Dito de um desvio na Estrada do ferro D. Pedro II.....	720,500									
Sublocação de parte dos predios occupados por postas policiaes.....	2,580,000									
Varações nos Saltos do Itapura e Avanhandava.....										
Venda de mapps do theatro da guerra....										
Dita de animaes e objectos desnecessarios e inutilizados.....	64,331,847		353,240	713,500			1,229,380	1,909,965	75,200	50,000
Dita do casco de um brigue que serviu de quartel da Companhia de aprendizes marinheiros.....							1,035,000			
Saques postaes do Correio não satisfeitos.				3,640						
Ditos das Provincias que se consideram prescriptos.....	2,209,000									
Espolios arrecadados.....	686,643									
Diferenças de cambio.....			6,518	7,146,694			9,261,505			608,820
Praticagem da barra.....					1,136,000					
Escusas do serviço do exercito.....	1,051,112									
Reforma de apolices da divida publica....	63,500									
Saído de caixa nas enfermarias militares..	519,985					405,319				
Dito de caixas de batalhões.....	15,200									
Procratorios.....					300,000	1,847,000				1,331,450
	324,405,928	9,194,213	825,990	23,282,392	3,129,600	4,691,641	38,093,689	2,974,142	527,363	6,049,854

Recapi

Contribuição para o Monte-pio.....	
Indemnisações.....	
Juros de capitães nacionaes.....	
Productos de loterias para fazer face ás despezas da Casa de Correção o do Dito de 1 % das loterias na fórma do Decreto n.º 2936 de 16 de Junho de 1836.....	
Venda de generos e proprios nacionaes.....	
Recetta eventual.....	

da renda — Extraordinaria.

PIAUHY.	MARANHÃO.	PARÁ.	AMAZONAS.	S. PAULO.	PARANÁ.	SANTA CATHARINA.	S. PEDRO.	MINAS.	GOYAZ.	MATO GROSSO.	LONDRES.	TOTAL.
												600,000
		5200										43,894
												126,565
								252,550				252,550
		330,000										330,000
												38,880
												9,345,770
												130,400
	3,600			2,070,120								2,074,075
27,000												27,000
1,820												1,820
	25,000											25,000
												18,430
											191,074,807	191,074,807
												2,400,000
												40,000
												411,000
												1,196,000
												720,000
												2,580,000
				140,200								140,200
							14,000					14,000
16,000		113,042	82,000	745,723	332,000	1,127,400	2,020,165	1,109,770	40,240	20,000		75,020,342
			50,000									1,035,000
												53,640
												2,200,000
							9,320					9,320
		1,616,159										18,040,105
							34,204,420					33,400,420
		2,000,000						600,000				3,651,112
												63,500
39,008				480,232	231,475		1,037,067					2,823,881
							286,509			60,480		362,159
183,000		8,000		3,425,000		174,000	4,612,000		80,000			12,350,450
392,822	4,550,768	12,344,587	541,891	15,668,503	1,397,008	5,282,693	55,690,010	16,047,899	269,804	237,453	191,074,807	719,179,595

tulação.

.....	28:002,881
.....	297:648,802
.....	368:977,066
.....	77:700,000
.....	54:000,000
.....	50:271,541
.....	719:179,595
.....	1.593:760,884

TABELLAS

QUE DEMONSTRAM AS REPARTIÇÕES

POR ONDE FORAM ARRECADADAS AS RENDAS

CONSTANTES DOS QUADROS DE PAGINAS 4 A 11.

Tabella explicativa das rendas arrecadadas pelas

	ESPIRITO SANTO.	BAHIA.	SERGIPE.	ALAGOAS.	PERNAMBUCO	PARAIBYBA	RIO GRANDE DO NORTE.	CEARA.	PIAUIH.
ORDINARIA.									
<i>Importação.</i>									
Direitos de consumo.....									
Armazenagem.....									
<i>Exportação.</i>									
Direitos de exportação dos generos nacionaes.....									
Expediente das capatazias.....									
<i>Interior.</i>									
Juros das acções das estradas de ferro da Bahia e Pernambuco.....		12:563#210			128:113#316				
Renda da Lithographia militar.....									
Dita da Typographia Nacional.....	5#000	6#000	34#000	5#000	137#500	10#000	317#600	46#500	18#500
Dita do <i>Diario Official</i>	27#000		18#000		96#000	9#000			30#000
Dita da Fabrica da polvora.....	924#473		425#518						
Dita dos Arsenaes.....		1:139#934		777#786	418#007				78#000
Dita de proprios nacionaes.....				200#000	9#032	66#664		180#000	
Fóros de terrenos e de marinhas.....		115#000	46#850						
Laudemios.....									
Sello do papel fixo, proporcional e adhesivo.....	5:674#002	12:650#834	1:213#312	2:040#868	13:157#145	4:532#013	2:150#105	22:535#584	2:700#768
Premios de depositos publicos.....			1#414	106#820					
Emolumentos.....						9#000		1#000	115#000
Imposto sobre industrias e profissões.....						4#800			
Dito de 20 % das loterias.....		73:500#000			27:300#000				
Dito de 15 % dos premios das mesmas.....		68:250#000			21:300#000				
Venda de terras publicas.....		6:045#670			5:001#000				
Cobrança de divida activa.....		21:506#647	118#985	12#000		54#720		82#500	
Renda não classificada.....									
EXTRAORDINARIA.									
Contribuição para o Monte-pio.....	88#601	1:576#827		16#731	565#070	72#000	65#325	78#323	
Indemnisações.....	137#200	8:783#763	1:547#797	1:001#709	1:564#409	2:702#062	1:014#312	2:307#650	485#943
Juros de capitães nacionaes.....									58#261
Venda de generos e proprios nacionaes.....			331#000	12#800	3:070#000				36:747#410
Receita eventual.....	303#701	7:991#637	9#740	590#914	13:595#590	2:019#401	200#988	864#911	74#628
<i>Renda com applicação especial.</i>									
Fundo de emancipação.....	2:142#835				1:790#000	56#000		10#000	
<i>Depositos.</i>									
Emprestimo do cofre dos orphãos.....		89:376#821	750#000	507#190	17:087#075	1:000#000	6:114#000	6:397#820	136#425
Bens de defuntos e ausentes e do evento.....				300#063	2:305#430	110#001		152#450	
Depositos das Caixas Economicas.....	43:448#341								
Ditos de diversas origens.....	11:041#500	291:444#352	800#000	5:354#039	51:907#155	1:325#794	1:511#949	612#884	
	68:795#345	594:956#695	5:296#613	11:543#895	287:476#808	11:983#455	11:473#308	33:269#622	40:543#936

Thesourarias de Fazenda no exercicio de 1875—1876.

MARANHÃO.	PARÁ.	AMAZONAS	S. PAULO.	PARANÁ.	SANTA CATHARINA	S. PEDRO.	MINAS.	GOYAZ.	MATO GROSSO.	TOTAL.
	55#700									55#700
	32#650									32#650
	26#330									26#330
	4#620									4#620
										140:676#526
						3#000				3#000
5#000	71#500	61#900	489#300	20#000	17#000	92#100	93#000		13#000	1:442#000
	87#000	12#000	24#000	12#000	63#000		51#000	63#000	66#000	567#000
					80#000		204#300	80#775		1:715#065
					38#127				20:203#118	22:744#042
1:086#000	14:678#160	420#000				5:686#400				22:326#256
										161#850
			232#000							232#000
3:916#205	3:770#904	1:871#074	3:534#121	2:340#445	1:908#420	11:067#025	3:354#046	2:155#051	3:971#228	105:376#027
107#017	173#600	3#200	99#837			27#551				510#445
5#000	1#000		12#700		20#000	1:311#000	96#000	50#000	733#038	2:356#338
										4#800
										100:860#000
			4:200#000			11:587#500				105:337#500
		272#714	2:307#252	1:106#020	2:704#140				3:242#376	20:010#532
			54#000				1:760#180		2:041#700	25:636#732
			35#807	12#000	138#721		4#001		6#500	107#728
365#233	683#434		21#744		311#001	1:199#700			22#000	5:068#114
8:384#073	19:914#137	6:987#007	3:888#793	2:885#716	7:650#562	25:723#038	11:200#139	7:335#176	4:824#606	118:398#152
										58#261
1:073#930		5:045#431							1:773#000	48:053#571
	4:540#209	354#587	338#006	277#475	1:102#400	4:173#869	4:054#063	10#240	227#111	40:830#569
		20#400				39#440	730#000		2:955#400	7:750#075
38:480#022	20:102#342	10:481#893	43:702#015	500#000	12:908#560	33:574#356	116#218	4:082#134	9:138#874	204:458#745
73:331#775	2:803#343		12:567#414		353#581	2:588#508	427#817			94:940#504
			75:202#618		33:202#300	177:581#593			146:827#926	476:262#678
89:401#958	9:855#462	4:513#631	22:223#292	7:529#597	4:473#223	38:609#668	44:091#826	2:070#506	1:000#000	587:709#397
216:156#213	76:805#591	30:053#497	169:012#899	14:773#853	65:150#935	313:264#844	66:249#820	15:847#842	197:138#576	2.224:796#807

Tabella explicativa das rendas arrecadadas

	MUNICIPIO DA CÔRTE.	ESPIRITO SANTO.	BAHIA.	SERGIPE.	ALAGOAS.		PERNAMBUCO.	PARANHYBA.	RIO GRANDE DO NORTE.	CEARÁ.	PIAUI.
					Maceió.	Penedo.					
ORDINARIA.											
<i>Importação.</i>											
Direitos de consumo	29.468:819,5143	3:152,5396	7.452:918,386	9:912,5386	14:792,5181	49:585,5399	7.088:008,8976	41:392,5204	560,5672	1.146:657,8890	72:045,5702
Expediente dos generos livres de direitos de consumo na razão de 5 %	244:175,5236	1:230,5908	56:095,5083	183,5917	2:151,5191	47,5100	31:312,5472	24,5788	2:276,5909	307,5874	
Armazenagem	390:793,5892	3:264,5299	65:507,5953	53,5744	3:610,5861	5:708,5608	1:837,5533	2:444,5245	38,5409	20:920,5935	4:456,5080
<i>Despacho marítimo.</i>											
Ancoragem	70:588,5290	410,5250	22:886,5160	1:874,5400	1:239,5240	121,5800	25:454,5813	1:565,5161	493,5600	2:075,5240	307,5379
Imposto da dóca	51:495,5800	40,5000	9:624,5500		990,5000	250,5200		360,5000	400,5000	580,5000	260,5000
Dito de pharós	24:430,5000										
<i>Exportação.</i>											
Direitos de exportação dos generos nacionaes	8.777:293,5006		1.244:898,5708	112:897,5215	165:537,5449	45:360,5378	879:644,5294	130:263,5036	33:494,5198	309:343,5491	23:694,5305
Ditos de 2 1/2 % da polvora fabricada por conta do Governo, e dos metaes preciosos em pó, pinha, barra, ou em obras	61:543,5410										
Ditos de 1 1/2 % do ouro em barra fundido na Casa da Moeda	1:497,5460										
Ditos de 1 % dos diamantes	3:272,5280	4:252,5476									
Expediente das capatazias	269:286,5134	1:455,5180	15:664,5525		1:897,5886	2:263,5058		5:420,5680	435,5740		537,5235
<i>Interior.</i>											
Renda da Typographia Nacional							15,5000				
Dita do <i>Diario Official</i>											
Dita dos Arsenaes											
Dita de proprios nacionaes		2,5000								10,5219	
Fóros de terrenos e de marinhãs, etc.	19,5380		260,5180	63,5620	12,5320			61,5103	1,5751	39,5000	
Laudemios	899,5125		203,5674	54,5000	5,5000			116,5873	144,5025	148,5230	
Decima adicional	5,5760				263,5200			140,5320			
Sello do papel, fixo, proporcional e adhesivo	8:761,5322	53,5160	6:037,5999	14:087,5621	3:366,5134	4:069,5400	5:792,5788	4:873,5166	7:661,5053	1:923,5491	
Emolumentos	19:291,5910	3:070,5590	2:345,5920	3:037,5850	5:081,5280	430,5000	5:767,5980	2:316,5198	2:379,5134	4:624,5101	1:001,5740
Imposto de transmissão de propriedade	6:654,5505		3:283,5492	9:192,5711	1:964,5557	863,5875	4:823,5316	644,5830	10:333,5034	521,5173	
Dito sobre industrias e profissões	2:969,5600		1:202,5667	9:654,5420	2:888,5800		3:303,5780	320,5400	12:557,5830	1:344,5600	
Dito de 15 % dos premios de loterias									300,5000		
Venda de terras publicas	17:973,5648										
Armazenagem d'aguardente	75:720,5980										
Gobrança de divida activa	639,5145		1:476,5977	943,5240	401,5092		3:862,5302	1:024,5708	2:693,5274		
EXTRAORDINARIA.											
Contribuição para o Monte-pio	220,5000	546,5500	780,5600	14,5100	141,5494	281,5000		18,5200		39,5030	29,5997
Indemnisações											98,5659
Venda de generos e proprios nacionaes	36:613,5388	230,5162	3:327,5633	454,5062	812,5593	800,5403	12:024,5800	377,5384	129,5038	1:930,5766	88,5652
Receita eventual											
<i>Renda com applicação especial.</i>											
Fundo de emancipação	1:640,5000		1:652,5000	6:353,5812	1:746,5000		1:445,5700	401,5068	2:768,5800	1:140,5000	
DEPOSITOS.											
Emprestimo do cofre dos orphãos	15:733,5161					16:210,5161					1:861,5882
Bens de defuntos e ausentes e do evento											138,5360
Depositos de diversas origens	309:550,5192	432,5840	2:358,5619	2:023,5613	129,5700	110,5107	25:122,5121	1:611,5630	530,5880	4:778,5995	2:447,5938
TOTAL	39.804:597,5121	68:203,5171	8.880:713,5723	144:698,5276	236:733,5319	101:973,5577	8.074:121,5264	205:330,5141	45:636,5427	1.529:638,5768	109:285,5506

pelas Alfandegas no exercicio de 1875—1876.

MARANHÃO.	PARÁ.	AMAZONAS.	S. PAULO.	PARANÁ.	SANTA CATHARINA.		S. PEDRO.			MATO GROSSO.	TOTAL.
					Capital.	S. Francisco.	Rio Grande.	Porto Alegre.	Uruguayana.		
1.312:629,5404	1.891:368,708	65:204,973	1.535:794,8676	12:878,175	105:314,8181	5:892,8162	1.890:414,8123	1.070:675,8511	180:995,8949	53.538:003,8257
41:022,8631 49:492,858	48:680,8570 22:384,8682	79,8180 3:296,8550	76:563,8179 45:592,8349	4:604,8700 473,8932	2:692,8369 4:656,8380	9,8500 532,8411	26:032,8082 24:351,8006	1:124,8440 41:584,8560	2:037,8524 825,8999	72:268,8793 4:070,8725	549:910,8746 662:956,8900
.....	5:679,8780	214,8400	41:160,8830	987,8200	655,8390	91,8600	4:305,8328	343,8100	405,8000	437,8800	150:776,8770 51:495,8800 51:270,8181
4:396,8481	2:120,8000	3:980,8000	800,8000	620,8000	70,8000	1:930,8000	400,8000	280,8000
241:844,8110	973:936,8142	42:899,8307	2.033:604,8155	116:079,8586	20:224,8910	4:391,8909	311:782,8504	39:433,8074	8:383,8219	45.422:022,8833
.....	61:543,8410
.....	1:497,8460
.....	7:524,8756
6:395,8400	28:301,8180	89,8980	41:987,8730	254,8112	2:002,8660	457,8450	8:876,8440	4:071,8238	323,8750	2:893,8878	362:754,8186
4,8420	40,8000	30,8420 41,8000 2:210,8000
.....	2:202,8000	8,8000	93,8000	18,8000
943,8000	964,8219
421,8170 813,8130 712,8800	224,8428 763,8000 1:305,8600	5,8862 1:216,8000	47,8866 43,8923	1:249,8300 543,8500 56,8300	99,8659	26,8400	802,8946 45,8000 196,8680	239,8876 44,8540	3:004,8461 3:766,8062 3:894,8010
48:450,8530 4:264,8030	93:440,8127 10:949,8756	10:830,8540 2:145,8900	43:386,8096 4:186,8760	4:481,8704 1:905,8110	10:303,8369 4:096,8952	1:632,8454 401,8820	45:568,8349 4:744,8843	52:675,8254 5:830,8575	5:402,8270 1:398,8000	3:065,8473 392,8650	375:768,8411 89:940,8119
29:604,8406 28:213,8030	43:051,8214 50:205,8050	7:962,8670 4:830,8773	19:443,8747 39:683,8516	1:186,8338 2:791,8900	6:729,8034 8:670,8056	911,8385 1:920,8712	29:249,8835 23:321,8800	46:784,8471 42:490,8700	9:357,8512 3:638,8400	3:418,8556 1:359,8710	230:910,8680 244:546,8904
.....	300,8000
.....	5:155,8733	35:445,8815	58:575,8196
.....	75:720,8980
3:401,8448	10:474,8012	7,8200	182,8800	738,8783	8,8785	7:232,8000	11:513,8051	995,8246	45:384,8063
.....	106,8862 650,8960	67,8992 4,8426	400,8366 7:238,8292	305,8217 41:684,8341
262,8047	68,8400	27,8400	7,8622	190,8512	1:027,8370
14,8000 4:002,8823	6:888,8007	120,8824	2:998,8049	698,8052	947,8783	135,8662	33:493,8223	9:359,8988	656,8719	118:108,8011
24:216,8120	46:746,8000	714,8940	6:714,8000	1:491,8550	4:138,8000	535,8050	9:484,8000	18:310,8050	538,8000	136,8000	100:071,8900
.....	1:915,8306	374,8705	20:777,8634	29:261,8650	86:145,8499
.....	89,8304	380,8429	45:814,8527	46:392,8820
6:358,8505	10:813,8587	625,8894	3:535,8983	3:526,8910	2:620,8325	15:074,8022	10:212,8493	8:898,8304	410:388,8678
1.717:499,8142	3.188:408,8243	108:415,8237	3.831:874,8371	449:782,8760	273:039,8560	16:486,8926	2.475:369,8606	1.361:643,8568	248:147,8246	104:058,8112	72.675:652,8404

Tabella explicativa das rendas arrecadadas pelas

ORDINARIA.

Interior.

Renda da Typographia Nacional.....
Dita do *Diario Official*.....
Dita do Instituto dos surdos-mudos.....
Dita dos Arsenaes.....
Dita de proprios nacionaes.....
Dita do Imperial Collegio de Pedro II.....
Fóros de terrenos e de marinhas, etc.....
Laudemios, etc.....
Decima urbana.....
Dita da legua além da demarcação, etc.....
Dita adicional.....
Matriculas dos Estabelecimentos de instrucção superior.....
Sello do papel fixo, proporcional e adhesivo.....
Premios de depositos publicos.....
Emolumentos.....
Imposto de transmissão de propriedade.....
Dito sobre industrias e profissões.....
Dito do consumo d'aguardente.....
Venda de terras publicas.....
Concessão de pennas d'agua.....
Armazenagem de aguardente.....
Cobrança de divida activa.....

EXTRAORDINARIA.

Contribuição para o Monte-pio.....
Indemnisações.....
Receita eventual.....

Renda com applicação especial.

Fundo de emancipação.....
Imposto de gado de consumo. (Destinado á construcção do novo matadouro).....

DEPOSITOS.

Bens de defuntos e ausentes e do evento.....
Depositos de diversas origens.....

Recebedorias no exercicio de 1875 — 1876.

	MUNICIPIO DA CÔRTE.	BAHIA.	PERNAMBUCO.	TOTAL.
		92\$200	72\$300	164\$700
		70\$000		70\$000
	250\$000			250\$000
	8:280\$900			8:280\$900
	89:644\$982		782\$063	90:427\$045
	72:793\$732			72:793\$732
	388\$129	806\$528	1:098\$263	2:292\$920
	8:922\$500	1:137\$606	5:517\$087	15:577\$193
	2.408:086\$465			2.408:086\$465
	84:802\$682			84:802\$682
	200:673\$812	11:189\$578	23:327\$980	235:191\$370
	86:458\$590	42:291\$200	30:515\$200	159:264\$990
	1.325:332\$773	231:989\$949	194:148\$842	1.751:471\$364
	21:209\$971	696\$612	3:692\$021	25:598\$604
	81:005\$370	9:912\$482	12:723\$012	103:640\$870
	1.221:371\$469	94:641\$340	87:022\$291	1.403:035\$100
	1.077:814\$030	171:621\$838	140:090\$902	1.395:526\$767
	239:342\$471			239:342\$471
	77:089\$063			77:089\$063
	181:182\$009			181:182\$009
	2:730\$450			2:730\$450
	293:210\$599	20:199\$012	10:524\$248	338:933\$859
	412\$126			412\$126
	127\$097	2:941\$121	2:674\$895	5:743\$713
	110:926\$725	8:337\$558	8:923\$311	137:184\$594
	306:031\$516	42:941\$800	33:406\$000	472:439\$316
	204:053\$800			204:053\$800
	27:450\$234	1:553\$409		29:003\$643
	195:643\$030	11:597\$100	1:565\$323	208:806\$463
	8.424:902\$022	661:016\$330	568:150\$538	9.654:068\$890

Tabella explicativa das rendas arrecadadas pelas

	RIO DE JANEIRO.	ESPIRITO SANTO.	BAHIA.	SERGIPE.	ALAGOAS.	RIO GRANDE DO NORTE.
ORDINARIA.						
<i>Importação.</i>						
Direitos de consumo.....						426\$207
Expediente dos generos livres de direitos de consumo, na razão de 5%.....						47\$421
Armazenagem.....						
<i>Despacho marítimo.</i>						
Ancoragem.....				39\$000		536\$846
Imposto de pharões.....						450\$000
<i>Exportação.</i>						
Direitos de exportação dos generos nacionaes.....				914\$117		28:462\$936
Expediente das capatazias.....						
<i>Interior.</i>						
Renda da Typographia Nacional.....		4\$600	\$810			
Dita de proprios nacionaes.....	407\$000					
Fóros de terrenos e de marinhas.....	447\$506	40\$730	140\$027	94\$365		
Laudemios, etc.....						
Decima adicional.....	2\$880			14\$400		
Sello do papel fixo, proporcional e adhesivo.....	60:465\$044	2:956\$114	8:432\$650	4:239\$667	4:017\$017	331\$000
Emolumentos.....	942\$360	76\$060	276\$720	412\$280	165\$630	267\$050
Imposto de transmissão de propriedade.....	50:226\$287	2:222\$508	16:001\$294	5:048\$357	4:824\$408	620\$124
Dito sobre industrias e profissões.....	28:245\$066	2:519\$200	10:004\$326	4:033\$725	5:882\$200	444\$350
Cobrança de divida activa.....	206\$165	247\$750	13\$400	39\$300	867\$400	
Renda não classificada.....						250\$508
EXTRAORDINARIA.						
Contribuição para o Monte-pio.....						
Indemnisações.....	2\$772	66\$855	17\$592	93\$000	330\$680	
Receita eventual.....	948\$901	144\$416	563\$280	1:611\$320	637\$453	2\$274
<i>Renda com applicação especial.</i>						
Fundo de emancipação.....	8:479\$760	332\$000	3:234\$190	2:723\$900	2:833\$600	
DEPOSITOS.						
Emprestimo do cofre dos orphãos.....	41:926\$437	942\$098	29:802\$928	15:606\$553	2:060\$612	46\$000
Bens de defuntos e ausentes e do evento.....	2:577\$931	4:852\$434	214\$446	83\$030		
Depositos das Caixas Economicas.....	9:173\$400					
Ditos de diversas origens.....	4:448\$427	365\$320	351\$848	347\$260	406\$140	20\$400
	207:600\$433	14:769\$072	69:272\$011	35:302\$452	21:715\$040	30:850\$806

Mesas de Rendas no exercicio de 1875 — 1876.

CEARÁ.	PARA'.	AMAZONAS.	S. PAULO.	PARANÁ.	SANTA CATHARINA.	S. PEDRO.	TOTAL.
		2:370\$848			19:410\$655	20:188\$800	42:108\$660
		70\$000		165\$450	91\$780	3:340\$290	3:684\$911
		17\$891		7\$049	153\$723		178\$663
					76\$800	1:637\$400	2:290\$616
						1:224\$000	1:374\$000
		98\$040		95:421\$804		226:021\$925	330:000\$722
					90\$080		90\$080
							8\$410
							107\$000
274\$386	4\$000		1\$260	17\$098	140\$826	868\$453	2:080\$218
					141\$771	1:179\$350	1:321\$121
			27\$120				44\$400
6:363\$812	2:584\$453	1:080\$065	4:427\$016	1:000\$167	6:020\$868	54:032\$983	180:281\$430
133\$100	311\$550	310\$840	460\$230	321\$720	2:452\$882	3:567\$450	10:183\$772
3:491\$438	2:621\$794	388\$300	4:925\$748	1:070\$368	8:372\$022	119:300\$135	210:022\$793
4:306\$150	6:898\$000	1:168\$000	6:801\$753	2:548\$800	6:430\$160	69:842\$005	148:701\$625
210\$280		184\$080	205\$000	50\$400	107\$220	1:276\$903	3:528\$018
	1:610\$000						1:906\$417
						100\$885	100\$885
77\$140			87\$000	133\$901	1:105\$386	3:116\$810	5:031\$136
192\$332	421\$790	56\$760	318\$217	98\$444	2:015\$804	3:044\$034	10:667\$645
2:308\$000	904\$000	210\$000	1:706\$860	1:036\$322	1:567\$648	16:801\$900	41:934\$370
1:021\$218			3:676\$226	7:425\$359	13:931\$369	36:00\$658	152:068\$748
			80\$269	206\$428	189\$618	2:157\$528	40:482\$184
							9:173\$400
46\$500	1:680\$450		377\$570		631\$918	8:886\$422	17:261\$264
18:513\$346	16:772\$965	6:455\$424	23:301\$190	110:853\$897	63:546\$370	572:771\$811	1.191:725\$416

Tabella explicativa das rendas arrecadadas

	RIO DE JANEIRO.	ESPIRITO SANTO.	BAHIA.	SERGIPE.	ALAGOAS.	PERNAMBUCO.	PARANÁ.	RIO GRANDE DO NORTE.	CEARA.
ORDINARIA.									
<i>Interior.</i>									
Renda do Correio Geral.....		25000	25000			325200			
Dita da Typographia Nacional.....									
Dita do <i>Diario Official</i>					605000	5535600			
Dita de proprios nacionaes.....	4245268		159645036						
Dita de terrenos diamantinos.....									
Fôros de terrenos e de marinhas, etc.	1:2935228	275160	8205525	7855036					
Laudemios, etc.....	2:8225000		3005375	8925892		45750			2355087
Decima adicional.....	3435680		5195408			3:9975116			75770
Matriculas dos Estabelecimentos de instrução superior.....									
Sello do papel, fixo, proporcional e adhesivo.....	249:3255883	8:7845373	51:6105467	46:1705262	13:6465830	64:0445512	16:2955100	7:4045180	32:1445708
Emolumentos.....	5:5855364	2355230	5:6615405	5125848	4175110	1:0215910	3465230	2375160	8395600
Imposto de transmissõ de propriedade	713:9785356	40:9655220	402:1865518	27:7615206	11:3945785	83:5265815	16:0035415	12:2085224	44:6475980
Dito sobre industrias e profissões.....	204:7245757	4:2665876	46:8875420	18:8325679	9:5935336	41:2175210	16:8335800	6:0575212	25:8335144
Dito sobre datas mineræas.....									
Venda de terras publicas.....					2215878				
Cobrança de divida activa.....	8275400	6685220	1:2775543	6175320	1:5145220	9755317	2205200	5955872	4:4135910
Renda não classificada.....							4:7345522	5365384	
EXTRAORDINARIA.									
Contribuição para o Monte-pio.....									
Indemnizações.....	4055485	5905000	5755208	1405532	6085560	3:7965002	3995768		5915400
Juros de capitæes nacionaes.....	65719								
Receita eventual.....	8:2455312	4455701	2:3995384	1:0545478	1:6045678	3:2475979	5775437	4055064	3:0375645
<i>Renda com applicação especial.</i>									
Fundo de emancipação.....	44:6805729	1:8905000	47:4885000	6:7165890	3:4095820	9:8695740	2:8495440	2:4425014	8:3945570
<i>Depositos.</i>									
Emprestimo do cofre dos orphãos....	538:0115704	41:5305227	442:9665212	49:9675829	5:8305704	25:4435472	8:9725639	7095860	16:1875673
Bens de defuntos e ausentes e do evento.....	2:9585298	1:1265072	11:8585720	4265633		1:0305176		4025270	
Depositos das Caixas Economicas....	94:6635381								
Ditos de diversas origens.....	33:3835074	4005400	5:4635100	8485020	1875358	8:0445651	3425420	745160	1:1985880
	1.903:3205038	49:5445488	406:0715730	94:7265445	48:4895279	246:4965230	64:6235031	29:9655590	137:5745276

pelas Collectorias no exercicio de 1875—1876.

PIAUHY.	MARANHO.	PARA.	AMAZONAS.	S. PAULO.	PARANA.	SANTA CATHARINA.	S. PEDRO.	MINAS.	GOYAZ.	MATO GROSSO.	TOTAL.
								23:613,5080	409,5976		24:023,5956
				24,5000							36,5700
				204,5000				461,5950			24,5000
								9:662,5656			4:493,5818
		13,5080		125,5745		234,5451	705,5640				25:027,5592
				75,5000		20,5000	57,5500				4:004,5874
				3:220,5265							4:515,5804
				17:459,5200							8:088,5245
											17:459,5200
13:407,5063	18:324,5822	6:509,5170	705,5417	249:839,5996	17:707,5026	4:877,5120	39:220,5303	191:548,5942	6:833,5330	12:423,5688	1:020:580,5212
4:005,5370	1:566,5650	70,5363		8:838,5134	1:433,5335	206,5903	716,5703	7:707,5183	1:056,5400	1:560,5400	42:077,5718
4:260,5086	15:762,5274	13:110,5428	666,5754	766:245,5407	27:892,5069	13:989,5699	183:482,5848	803:830,5044	9:224,5200	15:101,5564	2:885:270,5358
4:345,5772	15:342,5706	11:844,5067	726,5998	171:153,5900	23:726,5300	8:989,5460	48:006,5454	203:839,5906	8:062,5400	4:784,5960	875:088,5463
								8,5000			8,5000
											221,5878
2:954,5340	408,5400	110,5000	78,5460	14:227,5103	1:209,5300	124,5663	2:913,5278	4:486,5300	261,5440	40,5600	37:306,5828
		9:334,5901							3:718,5024		15:343,5831
				14,5066							14,5066
185,5700	894,5378			3:057,5155	373,5709	1:756,5260	2:869,5340	27:015,5478	5:002,5108	377,5700	48:339,5063
102,5705						12,5303					121,5821
228,5902	552,5942	413,5510	5720	11:221,5611	323,5127	481,5044	2:901,5377	11:993,5836	259,5564	10,5344	48:584,5805
2:172,5060	12:160,5100	2:090,5300	182,5880	43:808,5330	5:274,5390	2:532,5600	15:765,5310	47:947,5123	3:577,5800	2:170,5030	235:611,5626
4:014,5965	50:892,5336	11:344,5184	175,5435	401:920,5317	5:497,5610	2:288,5512	30:810,5153	304:547,5407	10:304,5698	4:752,5863	1:595:867,5340
67,5892	4:192,5813	30,5000		27:580,5448	486,5284		3:022,5475	2:950,5146	2:154,5666	60,5500	58:056,5393
											94:653,5381
1:680,5425	3:997,5939	555,5042		5:482,5752	248,5000	538,5320	8:376,5195	12:030,5384	2:117,5850	732,5000	87:647,5970
37:423,5464	124:095,5360	53:185,5075	2:535,5764	1:724:588,5289	84:191,5410	36:081,5277	338:907,5976	1:651:343,5395	52:982,5576	42:004,5799	7:130:148,5332

Tabella explicativa das rendas arrecadadas pelas

	MUNICIPIO DA CÔRTE.	BAHIA.	SERGIPE.	ALAGÓAS.	PERNAMBUCO	PARAHYBA.
Ordinaria.						
<i>Interior.</i>						
Emolumentos.....	29:020\$160	14:769\$720	485\$000	2:369\$200	5:656\$900	2:210\$850

Tabella explicativa das rendas arrecadadas pelos Arsenaes e depositos de artigos bellicos no exercicio de 1875—1876.

	PARÁ.
Ordinaria.	
<i>Interior.</i>	
Renda dos Arsenaes.....	726\$007
Extraordinaria.	
Receita eventual.....	113\$942
	830\$949

Tabella explicativa das rendas arrecadadas pelas Capitancias de Portos no exercicio de 1875—1876.

	MUNICIPIO DA CÔRTE.	BAHIA.	ALAGÓAS.	PERNAM-BUCO.	MARANHÃO.	PARÁ.	TOTAL.
Extraordinaria.							
Receita eventual.....	1:136\$000	409\$900	127\$600	70\$000	4\$000	261\$000	2:107\$500

Tabella explicativa das rendas arrecadadas pelas Adminis

	MUNICIPIO DA CÔRTE.	ESPIRITO SANTO.	BAHIA.	SERGIPE.	ALAGÓAS.	PERNAM-BUCO.	PARAHYBA.	RIO GRANDE DO NORTE.	CEARÁ.	PIAUHY.
Ordinaria.										
<i>Interior.</i>										
Renda do Correio Geral.....	547:220\$648	5:337\$500	57:288\$991	4:087\$480	7:773\$335	74:020\$800	2:467\$595	2:079\$210	12:058\$990	1:568\$495
Extraordinaria.										
Indemnisações.....	1:391\$236									
Receita eventual...	3:939\$458		164\$000			228\$000			4\$200	
Depositos.										
Depositos de diversas origens.....										
	552:571\$342	5:337\$500	57:452\$991	4:087\$480	7:773\$335	74:248\$800	2:467\$595	2:079\$210	12:063\$190	1:568\$495

Secretarias de Policia no exercicio de 1875—1876.

RIO GRANDE DO NORTE.	CEARÁ.	PIAUIH.	MARANHÃO.	PARÁ.	AMAZONAS.	S. PAULO.	SANTA CATHARINA.	S. PEDRO.	TOTAL.
492\$200	4:377\$420	604\$200	7:681\$660	1:764\$000	117\$100	516\$000	681\$390	2:196\$010	72:940\$800

Tabella explicativa das rendas arrecadadas pelas Secretarias dos Tribunaes do Commercio no exercicio de 1875—1876.

	MUNICIPIO DA CÔRTE.	BAHIA.	PERNAMBUCO.	MARANHÃO.	TOTAL.
Ordinaria.					
<i>Interior.</i>					
Emolumentos.....	6:629\$682	2:213\$144	4:347\$798	2:389\$880	15:680\$404

Tabella explicativa das rendas arrecadadas pela Casa da Moeda no exercicio de 1875—1876.

	MUNICIPIO DA CÔRTE.
Ordinaria.	
<i>Interior.</i>	
Renda da Casa da Moeda	20:367\$305

trações dos Correios no exercicio de 1875—1876.

MARANHÃO.	PARÁ.	AMAZONAS.	S. PAULO.	PARANÁ.	SANTA CATHARINA.	S. PEDRO.	MINAS.	GOYAZ.	MATO GROSSO.	TOTAL.
18:529\$820	21:767\$270	4:098\$936	152:643\$136	13:465\$080	8:674\$100	69:963\$134	12:082\$008	2:013\$448	2:586\$580	1.019:717\$906
.....	792\$620	1:391\$236
.....	174\$210	\$710	6:148\$278
.....	174\$020
18:529\$820	21:767\$270	4:098\$936	153:609\$966	13:465\$790	8:674\$160	69:963\$134	12:082\$008	2:013\$448	2:586\$580	1.026:432\$339

**Tabella explicativa das rendas arrecadadas pela Delegacia do Thesouro
no exercicio de 1875—1876.**

ORDINARIA. <i>Interior.</i>	LONDRES.
Renda dos Arsenaes.....	866\$000
Sello do papel fixo e proporcional.....	1:160\$301
Emolumentos.....	225\$000
EXTRAORDINARIA.	
Contribuição para o Monte-pio.....	410\$000
Indemnisações.....	74:362\$328
Receita eventual.....	191:674\$407
DEPOSITOS.	
Depositos de diversas origens.....	63:392\$358
	332:290\$202

**Tabella explicativa das rendas arrecadadas pela Pagadoria da Marinha no
exercicio de 1875—1876.**

ORDINARIA. <i>Interior.</i>	MUNICIPIO DA CÔRTE.
Sello do papel proporcional.....	5:601\$558
EXTRAORDINARIA.	
Contribuição para o Monte Pio.....	14:031\$100
Indemnisações.....	8:575\$157
Receita eventual.....	4:471\$613
DEPOSITOS.	
Depositos de diversas origens.....	50:627\$782
	83:307\$270

**Tabella explicativa das rendas arrecadadas pela Pagadoria das Tropas no
exercicio de 1875—1876.**

ORDINARIA. <i>Interior.</i>	MUNICIPIO DA CÔRTE.
Renda de proprios nacionaes.....	540\$000
Sello do papel proporcional.....	5:018\$819
EXTRAORDINARIA.	
Indemnisações.....	2:677\$636
Receita eventual.....	2:520\$030
Depositos.	
Depositos de diversas origens.....	4:438\$134
	15:104\$819

**Tabella explicativa das rendas arrecadadas pela Pagadoria do Thesouro
no exercicio de 1875—1876.**

ORDINARIA. <i>Interior.</i>	MUNICIPIO DA CÔRTE.
Sello do papel proporcional.....	55:704\$215
EXTRAORDINARIA.	
Contribuição para o Monte-pio.....	8:555\$047
Indemnisações.....	947\$002
	63:296\$264

**Tabella explicativa das rendas arrecadadas pela Thesouraria Geral do Thesouro
no exercicio de 1875—1876.**

ORDINARIA.	MUNICIPIO DA CÔRTE.
<i>Interior.</i>	
Renda da Casa da Moeda.....	544,836
Dita da Lithographia Militar.....	4:114,000
Dita da Typographia Nacional.....	114:807,160
Dita da Casa de Correção.....	24:810,871
Dita do Instituto dos surdos-mudos.....	181,800
Dita dos Telegraphos electricos.....	134:103,400
Dita do Imperial Collegio de Pedro II.....	13:828,000
Decima urbana.....	240,864
Sello do papel fixo e proporcional.....	43:201,800
Emolumentos.....	12:079,480
Imposto de transmissão de propriedade.....	24,000
Dito sobre industrias e profissões.....	12,720
Dito do consumo de aguardente.....	25,400
Venda de terras publicas.....	440,000
Concessão de pennas d'agua.....	30,000
EXTRAORDINARIA.	
Contribuição para o Monte-pio.....	80,866
Indemnizações.....	20:468,600
Juros de capitães nacionaes.....	305:700,083
Productos de loterias para fazer face ás despezas da Casa de Correção, etc.....	77:700,000
Dito de 1 % das loterias.....	54:000,000
Receita eventual.....	74:217,037
<i>Renda com applicação especial.</i>	
Função de emancipação.....	318:060,000
DEPOSITOS.	
Emprestimo do cofre dos orphãos.....	476:080,384
Premios de loterias.....	74:170,000
Depositos das Caixas Economicas.....	2.049:400,042
Ditos de diversas origens.....	2.235:044,082
	6.005:238,065

**Tabella explicativa das rendas arrecadadas pelas Thesourarias das Loterias no
exercicio de 1875—1876.**

	MUNICIPIO DA CÔRTE.	RIO DE JANEIRO.	TOTAL.
ORDINARIA.			
<i>Interior.</i>			
Imposto de 20% das loterias.....	776:400,000	118:800,000	895:200,000
Dito de 15% dos premios das mesmas.....	267:900,000	96:900,000	364:800,000
	1.044:300,000	215:700,000	1.260:000,000

Tabella explicativa das rendas arrecadadas pelo Almojarifado do Presidio de Fernando de Noronha no exercicio de 1875 — 1876.

	ORDINARIA.	PERNAMBUCO.
	<i>Interior.</i>	
Sello do papel, proporcional por verbas.....		7,500
	EXTRAORDINARIA.	
Indemnisações.....		30,340
Venda de generos e proprios nacionaes.....		2:203,970
	<i>Depositos.</i>	
Depositos de diversas origens.....		631,630
		2:872,940

Tabella explicativa das rendas arrecadadas pela Typographia Nacional no exercicio de 1875 — 1876.

	ORDINARIA.	MUNICIPIO DA
	<i>Interior.</i>	CÔRTE.
Renda da Typographia Nacional.....		6:771,700
Dita do <i>Diario Official</i>		9:548,000
		16:289,700

Tabella explicativa das rendas arrecadadas pela Casa de Correccão no exercicio de 1875 — 1876.

	ORDINARIA.	MUNICIPIO DA
	<i>Interior.</i>	CÔRTE.
Renda da Casa de Correccão.....		32:673,377

Recapi

	MUNICIPIO DA CÔRTE.	RIO DE JANEIRO.	ESPIRITO SANTO.	BAHIA.	SERGIPE.	ALAGÔAS.	PERNAMBUCO.	PARAHYBA.	RIO GRANDE- DO NORTH.	CEARA.	PIAUHY.
Thesourarias.....			63:795,345	594:956,695	5:296,613	11:543,895	287:476,808	11:983,435	11:473,369	33:269,622	40:543,935
Alfandegas.....	39:804,597,128		68:203,171	8:880:743,723	144:698,276	338:706,896	8:074:121,264	205:330,141	45:636,427	1:529:638,768	109:285,596
Recebedorias.....	8:424:902,522			661:016,330			568:160,538				
Mesas de Rendas.....		207:600,433	14:769,072	69:272,911	35:302,152	21:716,040			30:850,806	48:513,346	
Collectorias.....		1:903:320,508	49:541,488	406:071,730	94:726,445	48:489,279	246:406,230	64:623,031	29:965,500	137:573,276	37:423,464
Secretarias de Policia.....	29:029,160			14:769,720	483,000	2:369,200	5:656,900	2:210,830	402,200	4:377,420	604,200
Arsenaes.....				499,900			76,000				
Capitanias de portos.....	1:136,000										
Secretarias dos Tribunaes do Commercio.....	6:629,582			2:213,144			4:347,798				
Casa da Moeda.....	20:357,405										
Correios.....	532:571,342		5:337,600	57:452,991	4:087,480	7:773,335	74:248,800	2:467,595	2:079,210	12:063,490	1:568,405
Delegacia do Thesouro em Londres.....											
Pagadoria da Marinha.....	83:307,270										
Dita das Tropas.....	15:194,819										
Dita do Thesouro.....	65:296,264										
Thesouraria Geral do Thesouro.....	6:095:238,655										
Dita das loterias.....	1:044:300,000	215:700,000									
Presidio de Fernando de Noronha.....							2:872,940				
Typographia Nacional.....	16:289,700										
Casa de Correccão.....	32:673,377										
Estrada de ferro D. Pedro II.....	8:227:869,574										
Fabrica de ferro de Ypanema.....											
Total	54:419:392,291	2:326:620,471	201:646,576	10:686:967,144	284:595,966	430:725,245	9:263:447,208	286:615,072	120:407,512	1:733:435,622	189:427,690

Tabella explicativa das rendas arrecadadas pela Estrada de ferro D. Pedro II no exercicio de 1875 — 1876.

		MUNICIPIO DA CÓRTH.
ORDINARIA.		
<i>Interior.</i>		
Renda da Estrada de ferro D. Pedro II		7.862:524,089
Dita de proprios nacionaes.....		10:888,123
Sello do papel proporcional.....		6:170,856
EXTRAORDINARIA.		
Receita eventual.....		83:560,177
<i>Depositos.</i>		
Depositos de diversas origens.....		258:726,020
		8.227:860,874

Tabella explicativa das rendas arrecadadas pela fabrica de ferro de Ypanema no exercicio de 1875 — 1876.

		S. PAULO.
ORDINARIA.		
<i>Interior.</i>		
Renda da fabrica de ferro de Ypanema.....		15:747,805

tulação.

MARANHAO.	PARA.	AMAZONAS.	S. PAULO.	PARANA.	SANTA CATHARINA.	S. PEDRO.	MINAS.	GOYAZ.	MATO GROSSO.	LONDRES.	TOTAL.
216:150,243	76:808,531	30:053,497	169:012,899	14:773,853	65:150,935	313:264,844	66:240,820	15:847,842	197:138,570		2.224:700,807
1.717:490,142	3.488:408,243	408:415,237	3.831:871,371	149:782,760	289:525,886	4.085:160,270			104:039,112		72.875:632,404
	16:772,955	6:453,424	23:301,499	110:853,897	63:516,370	572:771,841					0.684:008,800
124:095,860	55:485,075	2:535,764	1.724:588,289	84:191,410	36:081,277	338:907,876	1.651:343,395	52:982,576	42:004,709		1.191:725,416
7:681,550	1:754,600	417,100	516,000		681,390	2:196,010					72:940,800
	839,949										830,949
	4,000										2:107,000
2:389,880											45:580,404
19:329,820	21:757,270	4:098,935	153:609,966	13:465,790	8:674,460	60:963,134	12:062,908	2:013,448	2:580,580		20:357,405
											1.026:432,339
										332:290,202	332:290,202
											83:307,270
											15:194,819
											65:296,204
											6.095:238,655
											1.260:000,000
											2:872,940
											16:289,700
											32:673,377
											8.227:860,874
			15:747,805								15:747,805
2.086:356,065	3.361:790,983	151:678,957	5.918:647,529	373:067,710	463:600,318	5.382:264,045	1.729:676,213	70:840,860	345:787,977	332:290,202	110.161:430,942

DESPEZA DO IMPERIO

NO

EXERCICIO

DE

1875—1876.

DESPEZA DO IMPERIO NO EXERCICIO DE 1875-1876.
MINISTERIO DO IMPERIO.

§§ DA LEI.	NUMERO DAS TABELLAS.	FIXADA.		EXCESSOS.		RESTO A PAGAR.
		GREDITO ORDINARIO.	PAGA.	DE CREDITO.	DE DESPEZA.	
		<i>Lei n.º 2640 de 22 de Set. de 1875, art. 1.º e Decr. n.º 6426 de 22 de Dez. de 1876.</i>				
1	Dotação de Sua Magestade o Imperador.....	1	800:000\$000	800:000\$000		
2	Dita de Sua Magestade a Imperatriz.....	2	96:000\$000	96:000\$000		
3	Dita da Princeza Imperial a Senhora D. Izabel.	3	150:000\$000	150:000\$000		
4	Dita do Senhor Duque de Saxe, viuvo de Sua Alteza a Princeza Senhora D. Leopoldina..	4	75:000\$000	75:000\$000		
5	Alimentos do Principe o Senhor D. Pedro.....	5	6:000\$000	6:000\$000		
6	Ditos do Principe o Senhor D. Augusto.....	6	6:000\$000	6:000\$000		
7	Ditos do Principe o Senhor D. José.....	7	6:000\$000	6:000\$000		
8	Ditos do Principe o Senhor D. Luiz.....	8	6:000\$000	6:000\$000		
9	Ditos do Principe o Senhor D. Felippe.....	9	12:000\$000	12:000\$000		
10	Mestres da Familia Imperial.....	10	7:400\$000	5:999\$957	1:400\$043	
11	Gabinete Imperial.....	11	2:271\$428	2:019\$416	252\$012	
12	Camara dos Senadores.....	12	367:381\$453	367:381\$453		
13	Dita dos Deputados.....	13	568:057\$590	509:225\$756	58:831\$834	
14	Ajudas de custo de vinda e volta dos Deputados.	14	375\$000	375\$000		
15	Conselho de Estado.....	15	48:000\$000	50:931\$670		2:931\$670
16	Secretaria de Estado.....	16	193:089\$388	188:993\$287	4:096\$101	
17	Presidencias de Provincia.....	17	328:303\$333	299:858\$500	28:444\$833	
18	Culto Publico.....	18	1.140:534\$900	851:110\$820	289:394\$080	43\$082
19	Seminarios Episcopaes.....	19	115:250\$000	96:082\$026	19:167\$974	
20	Faculdades de Direito.....	20	250:900\$000	219:091\$030	31:808\$970	
21	Ditas de Medicina.....	21	370:520\$152	351:596\$885	18:923\$267	
22	Escola Polytechnica.....	22	301:485\$996	265:455\$101	36:030\$895	
23	Instituto Commercial.....	23	21:796\$347	20:279\$169	1:517\$178	
24	Instrução primaria e secundaria do Municipio da Corte, etc.....	24	807:536\$438	813:761\$855		6:225\$417
25	Academia das Bellas Artes.....	25	87:760\$000	53:844\$947	33:915\$053	
26	Instituto dos meninos cegos.....	26	63:264\$115	64:483\$515		1:219\$400
27	Dito dos surdos-mudos.....	27	54:895\$000	49:232\$981	5:362\$019	
28	Estabelecimento de educandas no Pará.....	28	2:000\$000	2:000\$000		
29	Archivo publico.....	29	15:920\$000	16:225\$187		305\$187
30	Bibliotheca publica.....	30	68:800\$500	53:670\$310	15:130\$160	
31	Instituto Historico e Geographico Brasileiro.....	31	7:000\$000	7:000\$000		
32	Imperial Academia de Medicina.....	32	2:000\$000	2:000\$000		
33	Lycéo de Artes e Officios.....	33	10:000\$000	10:000\$000		
34	Higiene publica.....	34	13:760\$000	11:396\$223	2:363\$777	

§§ DA LEI.	NUMERO DAS TABELLAS.	FIXADA.	PAGA.	EXCESSOS.		RESTO A PAGAR.
		CREDITO ORDINARIO.		DE CREDITO.	DE DESPEZA.	
		<i>Lei n.º 2640 de 22 de Set. de 1875, art. 1.º e Decr. n.º 6426 de 22 de Dez. de 1876.</i>				
35	Instituto vaccinico	35 14:080#000	13:482#345	597#655		25#000
36	Inspeção de saude dos portos.....	36 56:422#000	42:289#715	14:132#885		
37	Lazaretos.....	37 7:720#000	2:438#451	5:281#549		
38	Hospital dos lazarus.....	— 2:000#000	2:000#000		
39	Soccorros publicos e melhoramento do estado sanitario.....	38 437:638#432	436:032#093	1:606#339		3:645#505
40	Obras.....	39 1.069:083#607	1.097:510#194	28:420#587	69#250
41	Directoria geral de estatistica.....	40 68:080#000	48:080#118	19:903#882		
42	Eventuacs.....	41 44:517#482	48:760#452	4:242#070	10:000#000
	Alimentos da Princeza a Senhora D. Januaria e aluguel de casa.....	42	102:000#000	102:000#000	
	Ditos do Principe o Senhor D. Luiz	43	5:000#000	5:000#000	
	Despezas pagas e não escripturadas em exercicios anteriores	44	10:290#316	10:290#316	
		7.704:643#761	7.274:934#802	590:250#500	160:641#547	32:379#368
	Creditos especiaes.					
	<i>Lei n.º 1829 de 9 de Setembro de 1870, art. 1.º, § 1.º e Decreto n.º 4886 do 1.º de Dezembro de 1871.</i>					
	Recenseamento da população do Imperio.....	45 144:387#588	97:657#164	46:730#424	392#300
	<i>Lei n.º 1904 de 17 de Outubro de 1870 e art. 23 da de n.º 2640 de 22 de Setembro de 1875.</i>					
	Medição e tombo das terras do patrimonio de Sua Alteza Imperial a Senhora D. Izabel e seu Augusto Esposo	46 33:106#772	41:085#570	7:978#798	
	<i>Lei n.º 2348 de 25 de Agosto de 1873, art. 2.º parographo unico, n.º 3.</i>					
	Construção de um novo matadouro no Municipio da Corte.....	47 2.000:000#000	421:279#320	1.578:720#680		
	<i>Lei n.º 2640 de 22 de Setembro de 1875, art. 19, § 1.º</i>					
	Deseccamento de pantanos.....	48 200:000#000	10:067#500	180:932#500		
	<i>Lei n.º 2670 de 20 de Outubro de 1875, art. 16:</i>					
	§ 6.º n.ºs 2 e 3. Limpeza e irrigação da cidade.	49 580:000#000	122:880#423	457:119#577		
	§ 7.º Escola de minas	50 60:000#000	43:146#267	16:853#733		
	<i>Resolução Legislativa n.º 2675 de 20 de Outubro de 1875 e Decreto n.º 6349 de 4 de Outubro de 1876.</i>					
	Despeza com eleições	51 60:000#000	8:940#060	51:059#040		
		10.782:038#121	8.028:991#106	2.921:667#300	168:620#345	32:771#668

Observação.

O Decreto n.º 6426 de 22 de Dezembro de 1876 augmentou diversas consignações da Lei n.º 2640 de 22 de Setembro de 1875 com a quantia de 586:102#957, a saber: § 16 — 24:869#388; § 21 — 14:770#152; § 22 — 1:887#996; § 23 — 990#347; § 24 — 57:536#438; § 26 — 14:803#115; § 39 — 187:638#432; § 40 — 269:083#607; § 42 — 14:517#482. Deduzindo: do § 12 — 240:838#547; do § 13 — 291:389#410; e do § 14 — 53:875#000.

MINISTERIO DA JUSTIÇA.

§§ DA LEI.	NUMERO DAS TABELLAS.	FIXADA.		EXCESSOS.		RESTO A PAGAR.	
		CREDITO ORDINARIO.	PAGA.	DE CREDITO.	DE DESPEZA.		
		<i>Lei n.º 2640 de 22 de Set. de 1875, art. 2.º e Decr. n.º 6401 de 13 de Dez. de 1876.</i>					
1	Secretaria de Estado	52	163:000\$000	129:582\$441	33:507\$559		
2	Supremo Tribunal de Justiça	53	165:742\$000	156:328\$221	9:413\$779		
3	Relações	54	634:906\$000	604:149\$995	30:756\$005		
4	Tribunaes do Commercio	55	68:905\$000	53:011\$373	15:893\$627		
5	Justiças de 1.ª instancia	56	2.475:707\$434	2.473:701\$664	2:005\$770	23:255\$448	
6	Despeza secreta da Policia	57	120:000\$000	81:068\$463	38:931\$537	026\$024	
7	Pessoal e material da Policia	58	670:000\$000	637:551\$626	32:448\$374	4:560\$814	
8	Guarda Nacional	59	15:000\$000	7:931\$093	7:068\$907		
9	Condução, sustento e curativo de presos	60	93:800\$000	76:709\$311	17:090\$689	140\$000	
10	Eventuaes	61	2:000\$000	1:875\$622	124\$378		
11	Corpo Militar da Policia	62	460:376\$032	440:026\$723	40:740\$329		
12	Guarda Urbana	63	358:800\$000	341:830\$347	16:960\$653		
13	Casa de Correção da Côrte	64	185:490\$030	187:135\$496	1:645\$466		
14	Obras	65	50:000\$000	41:289\$564	8:710\$436		
15	Classificação e consolidação de leis	66	24:000\$000	24:000\$000			
16	Auxilio á força policial das provincias	67	600:000\$000	537:422\$410	42:577\$590		
	Despezas pagas e não escripturadas em exercicios anteriores	68		30:272\$311	30:272\$311		
	Credito especial.		6.087:816\$516	5.853:405\$660	266:238\$633	31:917\$777	28:582\$286
	<i>Lei n.º 2670 de 20 de Outubro de 1875, art. 16, § 8.º</i>						
	Construção de um edificio para asylo de mendicidade	69	100:000\$000	2:237\$202	97:762\$798		
			6.187:816\$516	5.855:732\$862	364:001\$431	31:917\$777	28:582\$286

Observação.

O Decreto n.º 6401 de 13 de Dezembro de 1876 augmentou a consignação de diversas verbas da Lei n.º 2640 de 22 de Setembro de 1875, art. 2.º, com a somma de 180:000\$000, a saber: § 5.º — 130:000\$000; § 7.º — 14:000\$000; § 9.º — 16:000\$000; sendo transferidas para ellas as seguintes sobras: do § 4.º — 30:000\$000; do § 11 — 60:000\$000; do § 12 — 90:000\$000.

§§ DA LEI.

- 1
- 2
- 3
- 4
- 5
- 6
- 7

En de 1871 graphic

MINISTERIO DE ESTRANGEIROS.

	NUMERO DAS TABELLAS.	FIXADA.	PAGA.	EXCESSOS.		RESTO A PAGAR.
		CREDITO ORDINARIO.		DE CREDITO.	DE DESPEZA.	
		<i>Lei n.º 2640 de 22 de Set. de 1875, art. 3.º e Decr. n.º 6402 de 13 de Dec. de 1876.</i>				
Secretaria de Estado.....	70	158:225 732	149:837 279	8:388 453		
Legações e Consulados, ao cambio par de 27...	71	546:250 000	542:114 374	4:135 626		
Empregados em disponibilidade.....	72	9:866 666	7:128 106	2:738 560		
Ajudas de custo, ao cambio par de 27.....	73	56:000 000	50:107 041	5:892 959		
Extraordinarias no exterior, idem.....	74	102:642 948	87:580 191	15:062 757	1:249 000
Ditas no interior.....	75	45:576 320	35:475 982	10:100 338	10:100 338
Commissões de limites e liquidação de reclamações.....	76	270:000 000	212:017 222	57:982 778		
Credito especial.		1.188:561 666	1.084:260 195	104:301 471		1:382 650
<i>Lei n.º 2670 de 20 de Outubro de 1875, art. 16, § 9.º</i>						
Pagamento aos subditos Italianos Francisco e Miguel Chichi, como indemnisação de prejuizos que soffreram em 1871 na provincia do Rio Grande do Sul.....	77	40:000 000	40:000 000			
		1.228:561 666	1.124:260 195	104:301 471		1:382 650

Observação.

i virtude do Decreto n.º 6402 de 13 de Dezembro de 1876 foram alteradas as consignações da Lei n.º 2640 de 22 de Setembro de 1875, art. 3.º, sendo augmentada a do § 5.º com 28:642|948 e a do § 6.º com 20:576|320, com sobras transferidas dos seguintes para: 1.º— 5:249|268; 4.º— 14:000|000; e 7.º— 30:000|000.

MINISTERIO

§§ DA LEI.		NUMERO DAS TABELLAS.	ORDINARIO.
			<i>Lei n.º 2640 de 22 de Setembro de 1875, art. 4.º e Decreto n.º 6407 de 13 de Dezembro de 1876.</i>
1	Secretaria de Estado.....	78	104:714#174
2	Conselho Naval.....	79	46:609#023
3	Quartel-General.....	80	29:980#000
4	Conselho Supremo Militar.....	81	9:448#800
5	Contadoria.....	82	131:148#803
6	Intendencia e accessorios.....	83	133:803#254
7	Auditoria e Executoria.....	84	4:910#000
8	Corpo da Armada e classes annexas.....	85	797:973#368
9	Batalhão Naval.....	86	232:020#086
10	Corpo de Imperiaes Marinheiros.....	87	1.100:000#000
11	Companhias de Invalidos.....	88	11:158#850
12	Arsenaes.....	89	3.700:869#582
13	Capitanias de portos.....	90	282:882#367
14	Força naval.....	91	2.830:177#004
15	Navios desarmados.....	92	38:172#100
16	Hospitaes.....	93	249:691#960
17	Pharóes.....	94	140:488#000
18	Escola de Marinha e outros estabelecimentos scientificos.....	95	167:803#014
19	Reformados.....	96	188:449#727
20	Obras.....	97	800:000#000
21	Despezas extraordinarias e eventuaes.....	98	300:000#000
22	Etapas.....	99	7:748#000
	Despezas pagas e não escripturadas em exercicios anteriores.....	100
	Credito especial.		11.307:806#512
	<i>Lei n.º 2640 de 22 de Setembro de 1875, art. 18.</i>		
	Compra e collocação de pharóes na costa e portos do Imperio.....	101
			11.307:806#512

Obser

Em virtude do Decreto n.º 6407 de 13 de Dezembro de 1876 foram augmentadas com 67:566#378 as dotações das seguintes verbas
 Capitaniaes de Portos — 18:765#967; Reformados — 14:130#731: transportando-se para ellas as sobras dos seguintes paragraphos:

da]
1.º

DA MARINHA.

FIXADA.			PAGA.	EXCESSOS.		RESTO A PAGAR.
CREDITOS.				DE CREDITO.	DE DESPEZA.	
SUPPLEMENTAR.	EXTRAORDINARIO.	TOTAL.				
Decreto n.º 6409 de 13 de Dezembro de 1876.	Decreto n.º 6408 de 13 de Dezembro de 1876.					
		104:714#174	112:264#217		7:550#043	
		46:000#023	47:807#223		1:198#200	
		29:080#000	27:518#571	2:461#429		
		9:448#800	8:251#430	1:197#370		
		131:148#803	130:596#140	552#654		
		133:563#254	128:858#379	4:704#875		
		4:910#000	4:633#802	276#198		
		797:973#568	767:048#505	30:925#003		
	63:088#015	295:708#104	298:163#780		2:455#679	
	173:083#213	1.273:083#213	1.235:220#166	37:857#047		53#167
		11:158#850	3:702#205	7:456#645		180#126
	3.114:546#611	6.815:416#193	7.005:252#930		180:836#757	202#800
		282:882#367	270:795#224	12:087#143		4#000
2.513:951#082		5.344:128#086	5.548:415#204		204:287#118	1:287#136
	9:332#966	47:505#066	47:635#236		130#170	
	10:362#525	260:054#485	251:617#208	8:437#187		515#121
		140:485#600	112:870#824	27:614#776		
		167:803#614	170:355#120		2:551#506	
		188:440#727	184:971#230	3:478#488		122#000
	330:280#643	1.130:280#643	1.023:122#080	107:158#563		1:566#000
332:291#094		632:291#094	727:666#057		95:375#863	686#311
		7:748#000	7:322#000	426#000		
			95#236		95#236	
2.846:242#176	3.701:293#973	17.855:342#661	18.114:189#795	244:033#438	503:480#572	4:676#721
		600:000#000	300:713#333	299:286#667		
2.846:242#176	3.701:293#973	18.455:342#661	18.414:903#128	543:920#105	503:480#572	4:676#721

vação.

da Lei n.º 2640 de 22 de Setembro de 1875, art. 4.º: Conselho Naval — 3:500#023; Contadoria — 12:148#803; Intendencia — 19:011#854;
1.º — 15:637#926; 3.º — 500#000; 4.º — 1:500#000; 8.º — 2:500#000; 11 — 6:000#000; 17 — 3:500#000; 18 — 35:408#552; 22 — 2:500#000.

§§ DA LEI.		NUMERO DAS TABELLAS.
1	Secretaria de Estado e Repartições annexas.....	102
2	Conselho Supremo Militar.....	103
3	Pagadoria das Tropas.....	104
4	Archivo Militar e officina lithographica.....	105
5	Instrução Militar.....	106
6	Intendencia, Arsenaes de guerra, etc.....	107
7	Corpo de Saude e Hospitaes.....	108
8	Exercito, etc.....	109
9	Commissões militares.....	110
10	Classes inactivas.....	111
11	Ajudas de custo.....	112
12	Fabricas.....	113
13	Presidios e colonias militares.....	114
14	Obras militares.....	115
15	Diversas despezas e eventuaes.....	116
	Repartições de Fazenda.....	117
	Despezas pagas e não escripturadas em exercicios anteriores.....	118

Obscr

O Decreto n.º 6309 de 13 de Dezembro de 1876 augmentou com 538:270§083 a consignação dos seguintes paragraphos da Lei Repartições de Fazenda — 2:564§608; transportando para elles as solras das seguintes verbas: Secretaria de Estado — 8:946§727; Instrução militar — 2:743§554; Classes inactivas— 214:181§793; Ajudas de custo — 77:747§059; Presidios e Colonias militares—7:212§931;

DA GUERRA.

FIXADA.				PAGA.	EXCESSOS.		RESTO A PAGAR.
CREDITOS.					DE CREDITO.	DE DESPEZA.	
ORDINARIO.	EXTRAORDINARIOS.		TOTAL.				
<i>Lei n.º 2640 de 22 de Setembro de 1875, art. 5.º e Decr. n.º 6309 de 13 de Dez. de 1876.</i>	<i>Decreto n.º 6211 de 10 de Junho de 1876.</i>	<i>Decreto n.º 6400 de 13 de Dez. de 1876.</i>					
187:0648273			187:0648273	197:2378738		10:1708165	
52:2538897			52:2538897	51:0108407	1:2438490		
33:1168500			33:1168500	39:0218144		5:9048641	
32:3018904			32:3018904	35:9028404		3:6008500	
209:6448406			209:6448406	269:5048574	1308022		2548400
2.282:7698388	1.840:2668451		4.123:0358839	4.208:3648028		85:3288189	17:3368414
1.098:7958654	42:1138764		1.140:9098118	1.181:4058553		40:4008135	16:9758890
8.822:4948584	276:0558528	1.121:3688190	10.219:0188302	10.385:2388441		165:3208130	8:6568237
100:4798734			100:4798734	106:2058816		5:7208082	868333
892:3918618			892:3918618	928:6988698		36:3078077	8:7818884
22:2528950			22:2528950	22:3048760		518800	
257:6118497			257:6118497	286:0578290		28:4458802	
295:6238876			295:6238876	280:1058706	15:5188170		7:6588140
535:8738071			535:8738071	712:5218025		170:6478954	4:2438566
500:0008000	460:6198133		960:6198133	1.027:9128303		67:2938170	12:1908738
2:5648608	17:0818930		19:6468538	19:6468538			
				18:6898516		18:6898516	
15.388:2358050	2.636:1368806	1.121:3688190	19.142:7408046	19.769:8258934	16:9018582	613:9878470	76:1838002

vação.

n.º 2640 de 22 de Setembro de 1875, art. 5.º; § 6.º — 10:7478988; § 7.º — 179:6358654; § 8.º — 344:3028899; § 9.º — 9898534 — Conselho Supremo Militar — 8328103; Pagadoria das Tropas da Corte — 9438500; Archivo Militar e Officina Lithographica — 5668096 — Obras Militares — 225:1268029.

MINISTERIO DA FAZENDA.

§§ DA LEL.	NUMERO DAS TABELLAS.	FIXADA.		EXCESSOS.		RESTO A PAGAR.
		CREDITO ORDINARIO.	PAGA.	DE CREDITO.	DE DESPEZA.	
		<i>Lei n.º 2640 de 22 de Set. de 1875, art. 6.º e Decreto n.º 6403 de 13 de Dez. de 1876.</i>				
1	Juros, amortização e mais despesas da divida externa pertencente ao Estado, ao cambio par de 27.....	110	12.310:747\$184	12.328:387\$605		17:040\$181
2	Juros e amortização da divida interna.....	120	17.551:432\$000	16.880:177\$500	661:054\$500	
3	Juros da divida inscripta.....	121	5:000\$000	3:834\$876	1:165\$124	
4	Caixa de Amortização.....	122	224:873\$716	351:347\$270		126:473\$534
5	Pensionistas e aposentados.....	123	2.265:059\$000	2.121:950\$326		143:708\$674
6	Empregados de Repartições extinctas.....	124	44:397\$000	29:430\$070		14:966\$930
7	Thesouro Nacional e Thesourarias de Fazenda.....	125	1.577:931\$000	1.508:165\$126	9:765\$874	
8	Juizo dos Feitos da Fazenda.....	126	133:097\$000	91:720\$439	41:376\$561	
9	Estações de arrecadação.....	127	4.880:219\$100	4.076:718\$264		96:400\$164
10	Casa da Moeda.....	128	185:040\$000	183:166\$642	1:873\$358	
11	Administração de proprios nacionaes.....	129	102:038\$000	88:876\$037	13:161\$963	
12	Typographia Nacional e <i>Diario Official</i>	130	218:000\$000	238:224\$833		20:224\$833
13	Ajudas de custo.....	131	37:525\$000	36:765\$720	759\$280	
14	Gratificações por serviços temporarios e extraordinarios.....	132	20:000\$000	8:430\$033	11:569\$967	
15	Dita por trabalhos fóra das horas do expediente.....	133	30:000\$000	28:263\$048	1:736\$952	
16	Despesas eventuaes, sendo: 150:000\$000 para diversas, e 303:350\$000 para differenças de cambio.....	134	483:350\$000	503:766\$952		20:416\$952
17	Premios, juros reciprocos, etc., sendo: 500:000\$ para varios serviços e 1.038:500\$ para juros de bilhetes do Thesouro.....	135	1.500:500\$000	1.577:608\$868		77:108\$868
18	Juros do empréstimo do cofre de orphaos.....	136	515:340\$000	482:299\$120	33:040\$880	
19	Obras.....	137	1.564:000\$000	1.496:765\$051	67:234\$949	
20	Exercícios findos.....	138	780:000\$000	705:724\$405	74:275\$595	
21	Adiantamento da garantia provincial de 2 % ás Estradas de ferro da Bahia, Pernambuco e S. Paulo.....	139	514:450\$000	480:177\$852	34:272\$148	
22	Reposições e restituções.....	140	49:472\$000	48:617\$038	854\$962	
	Despesas pagas e não escripturadas em exercicios anteriores.....	141		15:422\$502		15:422\$502
	Despesa não classificada.....	142		150\$636		150\$636
			44.992:791\$000	44.264:982\$173	1.111:805\$817	373:996\$990
	Creditos especiaes.					
	<i>Decretos n.ºs 1716 e 1138 de 13 de Outubro e 4 de Dezembro de 1869.</i>					
	Encampação da Companhia das Dócas da Alfandega.....	143	22:000\$000	22:000\$000		
	<i>Leis n.º 1837 de 27 de Setembro de 1870, artigo unico, e n.º 2348 de 25 de Agosto de 1873, art. 7.º, paragraho unico, n.º 4.</i>					
	Fabrico de moedas de nickel e de bronze.....	144	187:479\$242	43:640\$822	143:820\$420	
	<i>Lei n.º 2348 de 25 de Agosto de 1873, art. 11, § 5.º, n.º 2.</i>					
	Premio pela construcção de navios.....	145	13:950\$000	13:950\$000		
	<i>Decreto n.º 2637 de 29 de Setembro de 1875.</i>					
	Despesa com as sedições do Piahy e Maranhão.....	146	3:060\$000	3:060\$000		
			45.219:280\$242	44.337:641\$905	1.255:635\$237	373:996\$990
						32:498\$021

Observações.

O Decreto n.º 6403 de 13 de Dezembro de 1876 augmentou com a quantia de 580:400\$000 as dotações das seguintes verbas da Lei n.º 2640 de 22 de Setembro de 1875, art. 6.º: 1.ª — 12:128\$184; 4.ª — 6:273\$716; 7.ª — 25:000\$000; 8.ª — 46:332\$000; 9.ª — 306:861\$100; 11.ª — 45:116\$000; 12.ª — 40:824\$000; 13.ª — 2:525\$000; 16.ª — 30:000\$000; 18.ª — 63:340\$000; transferindo para ellas as sobras dos seguintes §§: 3.º — 45:000\$000; 10 — 10:000\$000; 17 — 38:000\$000; 19 — 280:000\$000; 20 — 20:000\$000; 21 — 140:000\$000; 22 — 47:400\$000.

Feitas estas alterações ficaram ainda em algumas verbas excessos de despesa que assim se explicam:

§ 4.º A maior despesa provém do custo do papel e impressão das apolices do empréstimo contratado em 1875.

§ 4.º O excesso do despendido sobre o fixado procedo de haver-se gasto em Londres com a promptificação e remessa de notas a avultada somma de 214:253\$852, despesa que fóra orçada apenas em 90:000\$000.

§ 9.º Da necessidade de mandar construir um — cruzador — um vapor — e duas barcas de vigia, que custaram 209:200\$000 nasce o augmento do despesa nesta verba sobre o algarismo orçado.

§ 12. Procede o excesso de despesa do custo, frete, etc., de machinas mandadas vir da Europa.

§ 16. Tendo subido a 376:337\$987 a differença de cambio nas remessas para Londres, orçada em 303:350\$000 por se contar com o cambio de 25, fica explicado o excesso de despesa nesta verba.

§ 17. A differença, para mais, de 77:168\$868 procedo não só de ter sido a circulação de bilhetes do Thesouro superior, em alguns mezes, á calculada no orçamento, mas tambem de ter subido a 446:564\$743 a despesa com o pagamento de juros dos empréstimos da Caixa Economica da Corte.

MINISTERIO DA AGRICULTURA, COMMERCIO E OBRAS PUBLICAS.

§§ DA LEI.		NUMERO DAS TABELLAS.	FIXADA.					PAGA.	EXCESSOS.		RESTO A PAGAR.
			CREDITOS.						DE CREDITO.	DE DESPEZA.	
			ORDINARIO.	SUPPLEMENTAR.	EXTRAORDINARIOS.		TOTAL.				
			Lei n.º 2640 de 22 de Setembro de 1875, art. 7.º e Decr. n.º 6412 de 14 de Dezembro de 1876.	Decreto n.º 6414 de 14 de Dezembro de 1876.	Decreto n.º 6413 de 14 de Dezembro de 1876.	Decreto n.º 6415 de 14 de Dezembro de 1876.					
1	Secretaria de Estado.....	147	252:300#020				252:300#020	247:263#097	5:036#923		
2	Sociedade Auxiliadora da Industria Nacional.....	148	6:000#000				6:000#000	6:000#000			
3	Acquisição de plantas, etc.....	149	65:631#100				65:631#100	71:369#656	5:738#556		
4	Auxílio ao Dr. Martius.....	150	10:000#000				10:000#000	8:152#027	1:847#973		
5	Eventuaes.....	151	20:000#000				20:000#000	36:669#592		16:669#592	
6	Jardim Botânico da Lagoa de Rodrigo de Freitas.....	152	24:000#000				24:000#000	24:000#000		447#180	
7	Dito do Passeio Publico.....	153	13:265#400				13:265#400	13:265#448		5048	
8	Corpo de Bombeiros.....	154	237:188#735				237:188#735	206:803#539	30:385#196		
9	Iluminação Publica.....	155	586:235#230	88:962#272			675:197#502	645:197#502	30:000#000		
10	Garantia de juros ás estradas de ferro.....	156	1.180:000#000	212:511#296			1.392:511#296	1.399:974#593		37:463#297	
11	Estrada de ferro D. Pedro II.....	157	4.500:000#000	330:186#856			4.830:186#856	4.831:093#492		906#636	
12	Obras Publicas.....	158	2.500:000#000				2.500:000#000	2.482:980#512	17:019#188		
13	Esgoto da Cidade.....	159	994:885#000				994:885#000	994:885#000		173#000	
14	Telegraphos.....	160	1.000:940#000	407:296#228			1.408:236#228	1.451:868#322		43:632#094	
15	Terras publicas e colonisação.....	161	2.181:382#207		1.745:920#598		3.927:302#805	4.385:684#905		458:382#100	
16	Catechese e civilisação de indios.....	162	120:000#000				120:000#000	111:438#120	8:561#580	34:770#492	
17	Subvenção ás Companhias de navegação por vapor.....	163	3.377:233#186				3.377:233#186	3.335:929#256	21:303#930	16#000	
18	Correio Geral.....	164	1.235:502#312				1.235:502#312	1.381:163#235	145:660#923	3:174#983	
19	Museu Nacional.....	165	60:000#000				60:000#000	41:309#848	18:690#152		
20	Manumissões.....	166	532:920#071				532:920#071	532:920#071			
	Despesas pagas e não oscripturadas em exercicios anteriores.....	167						46:381#034		46:381#034	
	Creditos especiaes.										
	<i>Lei n.º 1245 de 28 de Junho de 1865, art. 14 § 1.º</i>										
	Acquisição das hemeitorias existentes nos terrenos da Lagoa de Rodrigo de Freitas.....	168	131:875#000				131:875#000	131:875#000			
	<i>Lei n.º 1953 de 17 de Julho de 1871, art. 2.º</i>										
	§ 2.º Estudos para o prolongamento das estradas de ferro da Bahia, Pernambuco e S. Paulo.....	169	340:471#115				340:471#115	340:471#115			
	§ 3.º Levantamento da carta itineraria do Imperio.....		122:827#349				122:827#349	122:827#349			
	<i>Resolução Legislativa n.º 2307 de 10 de Setembro de 1873.</i>										
	Estrada de ferro da capital da provincia do Rio Grande do Sul ás suas fronteiras.....	170	40.000:000#000				40.000:000#000	567:694#305	39.432:305#695		
	<i>Decreto n.º 2450 de 24 de Setembro de 1873.</i>										
	Garantia de juros ás Companhias que constroem estradas de ferro.....	171	604:140#228				604:140#228	604:140#228			
	<i>Lei n.º 2639 de 22 de Setembro de 1875.</i>										
	Desapropriação e obras necessarias ao abastecimento d'agua á capital do Imperio.....	172	19.000:000#000				19.000:000#000	592:525#193	18.407:474#807		
	<i>Lei n.º 2640 de 22 de Setembro de 1875, art. 19, § 8.º</i>										
	Parte 1.ª Prolongamento da Estrada de ferro D. Pedro II.....	173	9.170:224#998				9.170:224#998	3.911:066#103	5.259:158#895		
	Parte 2.ª Estudos das estradas de Coritiba a Miranda e do Sul ao Norte do Imperio.....		711:833#900				711:833#900	382:141#318	329:692#582		
	<i>Lei n.º 2640 de 22 de Setembro de 1875, art. 21 § 3.º</i>										
	Exposição nacional e internacional de Philadelphia.....	174	180:529#537			68:000#000	248:529#537	321:572#902		73:043#365	
			89.129:385#388	1.038:956#652	1.745:920#598	68:000#000	91.982:262#638	20.248:663#062	63.561:477#221	827:877#645	38:281#655

Observação.

O Decreto n.º 6412 de 14 de Dezembro de 1876 augmentou com 202:267#207 as seguintes verbas da Lei n.º 2640 de 22 de Setembro de 1875, art. 7.º: Esgoto da cidade 20:885#000; Terras publicas e colonisação 181:382#207: transportando para ellas as sobras dos seguintes §§: 1.º 1:699#980; 3.º 14:368#900; 8.º 12:811#265; 17.º 58:766#814; 18.º 114:620#248.

Recapitulação.

Ministerios.....	FIXADA.	PAGA.	EXCESSOS.		RESTO A PAGAR.
			DE CREDITO.	DE DESPEZA.	
Imperio.....	10.782:038#121	8.028:991#106	2.921:667#360	168:620#345	32:771#668
Justiça.....	6.187:816#516	5.855:732#862	364:001#431	31:917#777	28:582#286
Estrangeiros.....	1.228:561#666	1.124:260#195	104:301#471		1:382#650
Marinha.....	18.455:342#661	18.414:903#128	543:920#105	563:480#572	4:676#721
Guerra.....	19.142:740#046	19.769:825#934	16:901#582	643:987#470	76:183#802
Fazenda.....	45.219:280#242	44.337:641#995	1.255:635#237	373:996#990	32:198#021
Agricultura, Commercio e Obras Publicas.....	91.982:262#638	29.248:663#062	63.561:477#221	827:877#645	38:281#655
	192.998:041#800	126.780:018#282	68.767:901#407	2.549:880#799	14:076#603

MINISTERIO DO IMPERIO

D. 1.

MINISTERIO DO IMPERIO.

TABELLA N. 1.

§ 1. Dotação de Sua Magestade o Imperador.

Paga no Municipio da Côte 800:000#000

TABELLA N. 2.

§ 2. Dotação de Sua Magestade a Imperatriz.

Paga no Municipio da Côte..... 96:000#000

TABELLA N. 3.

§ 3. Dotação da Princeza Imperial a Senhora D. Izabel.

Paga no Municipio da Côte 150:000#000

TABELLA N. 4.

§ 4. Dotação do Sr. Duque de Saxe, viuvo de Sua Alteza a Princeza
Senhora D. Leopoldina.

Paga no Municipio da Côte..... 75:000#000

MINISTERIO DO IMPERIO.

TABELLA N. 5.

§ 5. Alimentos do Principe o Senhor D. Pedro.

Pagos no Municipio da Côte..... 6:000#000

TABELLA N. 6.

§ 6. Alimentos do Principe o Senhor D. Augusto.

Pagos no Municipio da Côte..... 6:000#000

TABELLA N. 7.

§ 7. Alimentos do Principe o Senhor D. José.

Pagos no Municipio da Côte..... 6:000#000

TABELLA N. 8.

§ 8. Alimentos do Principe o Senhor D. Luiz.

Pagos no Municipio da Côte..... 6:000#000

MINISTERIO DO IMPERIO.

TABELLA N. 9.

§ 9. Alimentos do Principe o Senhor D. Felipe.

Pagos no Rio Grande do Sul..... 12:000\$000

TABELLA N. 10.

§ 10. Mestres da Familia Imperial.

	MUNICIPIO DA CÔRTE.
De francez.....	399\$996
De inglez.....	799\$992
De dansa.....	800\$000
De allemão.....	799\$998
De italiano.....	799\$992
De historia da philosophia.....	799\$994
De desenho.....	799\$992
De musica.....	799\$993
	5:999\$957

TABELLA N. 11.

§ 11. Gabinete Imperial.

	MUNICIPIO DA CÔRTE.
<i>Pessoal.</i>	
Porteiro.....	1:299\$989
Encarregado dos trabalhos de escripta do Conselho de Estado.....	171\$427
<i>Diversas despesas.</i>	
Papel, pennas, etc.....	250\$000
Impressões e encadernações.....	202\$000
Asseio e despesas miudas.....	96\$000
	2:019\$416

MINISTERIO DO IMPERIO.

TABELLA N. 12.

§ 12. Camara dos Senadores.

	MUNICIPIO DA CÔRTE.
CAMARA.	
Senadores	245:405\$760
SECRETARIA.	
Official-maior	6:399\$900
Officiaes	41:400\$000
Amanuenses	6:799\$974
Gratificação ao Official encarregado da redacção das actas	199\$998
Dita ao encarregado da escripturação do cofre da despeza	199\$994
Dita ao encarregado do archivo e bibliotheca	499\$993
Porteiros	3:999\$984
Continuos	2:400\$000
Guardas	6:000\$000
Correio a cavallo	4:320\$000
<i>Pessoal dispensado do serviço.</i>	
Official	3:060\$000
Porteiro	366\$666
<i>Expediente.</i>	
Impressões, papel, pennas, etc	2:504\$400
<i>Diversas despesas.</i>	
Importancia entregue ao Official-maior para occorrer ás despesas da Camara	6:800\$000
Gratificações extraordinarias a empregados	4:200\$000
Publicação das discussões e trabalhos do Senado	64:357\$000
Aluguel de casa para o Porteiro	768\$000
Compra e conservação dos moveis e decoração	360\$000
Despesas extraordinarias e eventuaes	4:000\$000
	367:384\$453

Natureza dos vencimentos.

Subsidios	245:405\$760
Ordenados	31:576\$628
Gratificações	10:709\$965
	287:392\$353

MINISTERIO DO IMPERIO.

TABELLA N. 13.

§ 13. Camara dos Deputados.

	MUNICIPIO DA CÔRTE.	S. PEDRO.	TOTAL.
CAMARA.			
Deputados.....	348:967\$807	725\$800	349:693\$607
SECRETARIA.			
Official-maior.....	6:399\$989		6:399\$989
Primeiros Officiaes.....	45:199\$967		45:199\$967
Segundos ditos.....	45:016\$625		45:016\$625
Porteiros.....	3:999\$984		3:999\$984
Continuos.....	6:887\$559		6:887\$559
Guardas das galerias.....	6:000\$012		6:000\$012
Correios.....	2:400\$000		2:400\$000
<i>Pessoal dispensado do serviço.</i>			
Officiaes.....	7:599\$986		7:599\$986
Porteiro.....	1:399\$992		1:399\$992
Continuos.....	799\$992		799\$992
<i>Diversas despesas.</i>			
Gratificações extraordinarias.....	7:403\$893		7:403\$893
Consignação para as despesas da Secretaria.....	2:400\$000		2:400\$000
Dita para a limpeza e asseio da casa.....	240\$000		240\$000
Publicação das discussões.....	40:190\$998		40:190\$998
Impressões, papel, etc.....	41:743\$250		41:743\$250
Livros para a bibliotheca.....	2:000\$000		2:000\$000
Moveis, luz e despesas miudas.....	149\$902		149\$902
	508:499\$956	725\$800	509:225\$756

Natureza dos vencimentos.

	MUNICIPIO DA CÔRTE.	S. PEDRO.	TOTAL.
Subsidios.....	348:967\$807	725\$800	349:693\$607
Ordenados.....	48:080\$581		48:080\$581
Gratificações.....	17:623\$525		17:623\$525
	414:671\$913	725\$800	415:397\$713

TABELLA N. 14.

§ 14. Ajudas de custo de vinda e volta dos Deputados.

<i>Pagas no Municipio da Côrte.</i>		
Francisco de Paula Oliveira Borges.....	De S. Paulo..	125\$000
Antonio da Silva Prado.....		250\$000
		375\$000

MINISTERIO DO IMPERIO.

TABELLA N. 15.

§ 15. Conselho de Estado.

	MUNICIPIO DA CORTE.
Conselheiros.....	50:931\$670

TABELLA N. 16.

§ 16. Secretaria de Estado.

	MUNICIPIO DA CORTE.
<i>Pessoal.</i>	
Ministro e Secretario de Estado.....	12:000\$000
Directores.....	24:301\$100
Sub-Directores.....	18:000\$000
Officiaes.....	39:663\$029
Amanuenses.....	14:368\$427
Porteiro.....	2:400\$000
Ajudante.....	1:800\$000
Continuos.....	4:467\$724
Correios.....	5:582\$701
Gratificação aos Officiaes do gabinete do Ministro.....	4:935\$484
<i>Addidos.</i>	
Chefes de Secção.....	9:999\$984
Segundo Official.....	3:399\$995
Amanuense.....	1:999\$992
<i>Expediente.</i>	
Papel, pennas e outros artigos.....	5:663\$540
Impressões e encadernações.....	30:067\$200
<i>Diversas despesas.</i>	
Gratificação aos Correios para cavalgadura.....	600\$000
Dita aos ordenanças do Ministro.....	694\$000
Serventes.....	5:201\$184
Compra de livros, mappas, etc.....	352\$000
Dita de brochuras.....	330\$000
Dita e concerto de moveis e utensis.....	2:006\$700
Agua, luz e despesas miudas.....	1:159\$627
	188:993\$287

Natureza dos vencimentos.

Ordenados.....	105:299\$997
Gratificações.....	36:532\$204
Diaria.....	1:086\$835
	142:919\$036

	MUNICIPIO DA CÔRTE.	RIO DE JANEIRO.	ESPIRITO SANTO.	BAHIA.	SERGIPE.	ALAGÔAS.	PERNAMBUCO.	PARAÍBYBA	RIO GRANDE DO NORTE.	CEARÁ.
PESSOAL.										
Presidente.....		7:349\$914	4:989\$530	7:999\$992	4:999\$992	6:000\$000	7:999\$992	6:000\$000	4:999\$997	4:999\$999
Dito do Piauí.....							300\$000			4:000\$000
Vice-Presidente.....										4:000\$000
Secretario.....		1:999\$992	1:250\$000	1:999\$992	1:299\$996	1:500\$000	1:999\$992	1:500\$000	1:206\$309	1:499\$998
Guarda-mobilia.....		150\$000	60\$000	150\$000	46\$016	90\$000	150\$000	90\$000	60\$000	90\$000
Ajudas de custo e despesas de viagem a Presidentes.....					4:000\$000	333\$333	4:870\$908		58\$666	
Ao da Provincia do Espirito Santo.....	3:986\$666									
Ao da Bahia.....	4:813\$333									
Ao das Alagoas.....										6:000\$000
Ao do Rio Grande do Norte.....										
Ao do Ceará.....	6:900\$000									
Ao do Piauí.....	7:000\$000									
Ao do Maranhão.....	4:920\$000									
Ao do Pará.....	7:500\$000									
Ao do Amazonas.....	7:000\$000									
Ao de Santa Catharina.....	5:000\$000									
Ao de S. Pedro.....	6:001\$500									
Ao de Minas Geraes.....	6:000\$000									
Diversas despesas.										
Acquisição e conservação da mobilia e objectos de decoração.....				4:609\$680		209\$870	1:990\$365	1:422\$810	546\$600	300\$000
Concertos nos moveis e no edificio.....			497\$160							
Iluminação em dias de festividade nacional.....			21\$160		260\$000	25\$600	75\$000	9\$600	24\$000	118\$200
Aluguel de casas.....						757\$289		750\$000	1:999\$996	
Louça, vidros e outros objectos.....				1:618\$860						
Agua, luz e despesas miudas.....			199\$434	718\$500		245\$120	600\$000	337\$000	199\$991	137\$691
Despesa das Provincias paga na Côrte.										
Retrato de Sua Magestade o Imperador para a Provincia do Piauí.....	1:850\$000									
Encaixotamento, frete e frete do mesmo.....	103\$000									
Aluguel do palacio da Presidencia do Rio de Janeiro e illuminação externa do mesmo em dias de festividade nacional.....	3:000\$000									
	37\$000									
	64:131\$409	9:499\$906	6:520\$164	17:394\$189	10:606\$004	9:231\$212	18:004\$347	10:109\$110	9:095\$559	14:145\$888

Natureza dos

	RIO DE JANEIRO.	ESPIRITO SANTO.	BAHIA.	SERGIPE.	ALAGÔAS.	PERNAMBUCO.	PARAÍBYBA	RIO GRANDE DO NORTE.	CEARÁ.
Ordenados.....	9:349\$906	6:230\$550	9:999\$989	6:299\$988	7:500\$000	10:299\$984	7:500\$000	6:206\$306	7:499\$998
Gratificações.....	150\$000	60\$000	150\$000	46\$016	90\$000	150\$000	90\$000	60\$000	90\$000
	9:499\$906	6:299\$550	10:149\$989	6:346\$004	7:590\$000	10:449\$984	7:590\$000	6:266\$306	7:589\$998

IMPERIO.

N. 17.

de Provincia.

PIAUHY.	MARANHÃO	PARÁ.	AMAZONAS.	S. PAULO.	PARANÁ.	SANTA CATARINA.	S. PEDRO.	MINAS.	GOYAZ.	MATO GROSSO.	TOTAL.
5:700\$000	6:999\$996	6:999\$996	5:928\$222	7:000\$000	6:000\$000	4:999\$988	7:999\$992	6:068\$349	6:000\$000	7:999\$991	124:935\$975
1:500\$000	1:749\$998	1:679\$734	96\$774	1:900\$000	1:499\$999	1:388\$069	1:991\$658	2:855\$722	1:500\$000	1:999\$992	32:172\$069
60\$000	419\$334	419\$950	87\$490	59\$655	60\$000	120\$000	120\$000	60\$000	60\$000	1:752\$465
.....	786\$606	3:000\$000	13:058\$663
.....	3:086\$666
.....	4:813\$333
.....	4:467\$666	6:000\$000
.....	4:467\$666
.....	6:000\$000
.....	7:000\$000
.....	500\$000	4:920\$000
.....	8:000\$000
.....	7:000\$000
.....	5:006\$090
.....	6:001\$500
.....	6:000\$000
.....	1:246\$600	16:198\$365	2:600\$000	400\$000	20:023\$290
.....	497\$160
.....	987\$100
23\$000	100\$000	120\$000	60\$000	5\$440	69\$080	26\$080	50\$000	9:257\$268
1:200\$000	2:749\$983	1:800\$000	1:618\$860
.....
199\$992	300\$000	350\$300	275\$000	300\$000	199\$992	199\$988	346\$640	299\$997	199\$992	199\$096	5:309\$653
.....	1:830\$000
.....	103\$000
.....	3:000\$000
.....	57\$000
8:682\$992	11:302\$614	9:270\$000	15:117\$641	28:485\$855	11:619\$646	7:554\$085	10:527\$370	10:270\$148	7:750\$992	10:309\$070	209:858\$500

vencimentos.

PIAUHY.	MARANHÃO	PARÁ.	AMAZONAS.	S. PAULO.	PARANÁ.	SANTA CATARINA.	S. PEDRO.	MINAS.	GOYAZ.	MATO GROSSO.	TOTAL.
7:200\$000	8:749\$994	8:679\$750	7:624\$992	8:600\$000	7:499\$999	6:388\$637	9:991\$630	9:824\$071	7:500\$000	9:999\$983	162:954\$817
60\$000	419\$334	419\$950	387\$490	59\$655	60\$000	120\$000	120\$000	60\$000	60\$000	2:652\$465
7:200\$000	8:869\$348	8:799\$700	7:624\$992	8:987\$490	7:539\$654	6:448\$637	10:111\$650	9:944\$071	7:560\$000	10:059\$983	165:007\$282

DO IMPERIO.

N. 18.

Publico.

PIAUHY.	MARANHÃO	PARÁ.	AMAZONAS.	S. PAULO.	PARANÁ.	SANTA CATHARINA	S. PEDRO.	MINAS.	GOYAZ.	MATO GROSSO.	TOTAL.
	2:950\$000	2:890\$000		3:600\$000			3:300\$000	3:607\$741	1:200\$000	3:600\$000	300\$000 28:347\$741 770 000 770\$000 2:400\$000
		2:400\$000									3:850\$000 400\$000 180\$000
											12:040\$206 17:654\$843 6:038\$065 1:997\$131 400\$000 800\$000 1:607\$043 190\$002
											1:074\$657 490\$002
											550\$000 200\$000 87\$526
											102\$056 83\$162 670\$986
											40\$020 1:103\$318
	800\$000 700\$000 700\$000 112\$500	799\$992 698\$996 699\$996 240\$000 699\$996		800\$000 700\$000 500\$000 190\$000			799\$992	800\$000 374\$443			800\$000 6:283\$310 2:008\$996 3:299\$991 1:276 953 2:099\$992 33:948\$780
	2:888\$710	6:600\$000		5:033\$330			2:682\$240	4:514\$508			1:399\$992 1:380\$000 2:409\$067 487\$030 1:478\$053
	1:080\$000 300\$000	300\$000 120\$906 240\$000		200\$000 500\$000			1:399\$002 199\$992	640\$000 450\$00 700\$000	199\$992 199\$992		223\$330 270\$996 21:307\$920 700\$984
		223\$330 120\$906		3:320\$940 80\$000			1:134\$883	150\$000 4:080\$944	1:871\$612		199\$992
	795\$276	1:219\$370		750\$000			733\$302	1:200\$000	699\$976	304\$663	7:232\$573 20\$000
	325\$000						240\$000	240\$000	240\$000	240\$000	1:485\$000
	200\$000	1:800\$000		230\$000			199\$992	323\$000		199\$992	3:842\$205
	180\$000 400\$000	120\$000 476\$662		60\$000			180\$000 399\$996	100\$000 400\$000	112\$500 249\$996	150\$000 240\$996	1:342\$492 2:916\$612
				144\$000				1\$612			144\$000 1\$612

Culto Publico.

PIAUHY.	MARANHÃO	PARA'.	AMAZONAS	S. PAULO.	PARANA'.	SANTA CA- THARINA.	S. PEDRO.	MINAS.	GOYAZ.	MATO GROSSO.	TOTAL.
.....	339#517	600#000	600#000	600#000	1:174#192	530#000	600#000	6:963#709
41:448#837	21:688#275	469#075 20:046#489	4:405#603	38:281#027	8:097#365	8:651#155	25:600#349	149:042#071	17:667#402	4:324#137	469#075 354:807#574
.....	300#000	24:028#417
.....	600#000
.....	300#000
.....	1:980#676
.....	1:200#000	1:200#000	1:600#000	1:000#000	2:004#515	793#280	799#902	30:587#468
.....	416#000
.....	900#000
.....	1:860#483	1:200#000	3:600#000	6#451	720#000	600#000	18:428#425
.....	7:986#934
.....	80#000
.....	4:555#000
.....	338#300
.....	1:000#000	1:000#000
.....	3:156#000
.....	1:350#000
.....	614#000
.....	5:000#000
41:448#837	39:825#611	45:332#007	4:405#603	57:780#297	8:097#365	8:651#155	42:010#708	170:425#504	24:204#818	14:558#784	851:140#820

vencimentos.

PIAUHY.	MARANHÃO	PARA'.	AMAZONAS	S. PAULO.	PARANA'.	SANTA CA- THARINA.	S. PEDRO.	MINAS.	GOYAZ.	MATO GROSSO.	TOTAL.
.....	810#000	34:804#486
.....	2:282#776	7:287#493	3:048#270	3:058#135	3:000#642	3:274#076	3:034#647	43:800#667
41:448#837	34:482#352	37:044#544	4:405#603	51:431#027	8:097#365	8:651#155	34:382#573	164:353#806	19:417#402	8:524#137	608:023#552
41:448#837	36:765#128	44:332#007	4:405#603	54:989#297	8:097#365	8:651#155	37:440#708	167:414#538	22:691#568	11:558#784	777:528#685

MINISTERIO DO
TABELLA
§ 19. Seminarios

	MUNICIPIO DA CÔRTE.	BAHIA.	PERNAMBUCO.	GERARÁ.
<i>Pessoal.</i>				
Lentes de latim.....		4:000#000		
Ditos de francez.....		999#996		
Ditos de philosophia.....		1:000#000		
Ditos de rhetorica e eloquencia sagrada.....		997#878	339#332	
Ditos idem e de geographia.....				
Ditos de historia sagrada e ecclesiastica.....		1:000#000	666#664	
Ditos de theologia moral.....		944#441	833#330	
Ditos de dita dogmatica.....		1:000#000	999#996	
Ditos de instituições canonicas.....		999#994		
Ditos de liturgia e canto gregoriano.....		1:247#306	801#407	
Importancia entregue ao Bispo Diocesano para pagamento dos vencimentos dos lentes do respectivo Seminario.....				9:000#000
Ditos de um lente do Seminario de Olinda.....	722#190			
<i>Diversas despesas.</i>				
Aluguel da casa.....				1:200#000
Obras no Seminario.....				
	722#190	9:189#616	3:694#429	10:200#000

IMPERIO.

N. 19.

Episcopaes.

MARANHÃO.	PARÁ.	AMAZONAS.	S. PAULO.	S. PEDRO.	MINAS.	GOYAZ.	MATO GROSSO.	TOTAL.
9998996	8178523	9998996			2:0008000		1:1668002	6:9848477
9998996					2:0008000		9998996	4:9998988
1:0008000	9998996				2:0008000		9168663	5:9168659
9998996	8178523						1:0838329	4:2328058
					2:0008000			2:0008000
2408994	8178523				2:0008000			4:7368181
9998997	9998996				2:0008000		9998996	6:7778760
9998996	9998996				2:0008000		9998996	6:9998984
9998996	8338330				2:0008000		9998996	5:8338316
9998769	1048165				2:0008000			5:2128347
			9:0008000	10:4408000		9:0008000		37:4408000
								7228190
								1:2008000
		3:0208366						3:0208366
8:2408740	6:3908052	4:0208362	9:0008000	10:4408000	18:0008000	9:0008000	7:1668638	96:0828026

MINISTERIO DO IMPERIO.

TABELLA N. 20.

§ 20. Faculdades de Direito.

	MUNICIPIO DA CÔRTE.	PERNAMBUCO.	S. PAULO.	SANTA CATHARINA.	TOTAL.
AULAS MAIORES.					
Director		6:118\$992	6:000\$000		12:118\$992
Lentes cathedaticos		48:779\$693	47:774\$110		96:553\$803
Dito da Faculdade do Recife.....				298\$387	298\$387
Ditos substitutos		9:787\$266	12:769\$420		22:556\$686
Dito da Faculdade de S. Paulo..	3:532\$250				3:532\$250
Gratificação aos que contam mais de 25 annos de serviço.....		399\$996	755\$420		1:155\$416
AULAS PREPARATORIAS.					
Professores.....		18:942\$482	18:478\$690		37:421\$172
Substitutos		947\$499	896\$770		1:844\$269
Gratificação extraordinaria a 3 Pro- fessores por distincção no ma- gisterio, na fórm do Decreto n.º 1331 A de 17 Fevereiro de 1854.		1:335\$000	455\$330		1:790\$330
Continuos.....		900\$000	899\$170		1:799\$170
SECRETARIA.					
Secretario.....		3:000\$000	2:717\$730		5:717\$730
Official.....		1:200\$000	1:196\$250		2:396\$250
Porteiro.....		1:200\$000	1:200\$000		2:400\$000
Bedeis e Continuos.....		5:385\$483	4:281\$720		9:667\$203
BIBLIOTHECA.					
Bibliothecario.....		2:090\$000	2:100\$000		4:190\$000
Ajudante.....		466\$666	1:001\$040		1:467\$706
Continuo.....			891\$740		891\$740
<i>Expediente.</i>					
Papel, pennas, etc.....		911\$500	349\$420		1:260\$920
Impressões e encadernações.....		796\$500	150\$000		946\$500
<i>Diversas despesas.</i>					
Serventes.....		1:098\$000	1:098\$000		2:196\$000
Compra de moveis e utensis.....			25\$000		25\$000
Dita de objectos para decoraçào das salas do grão.....		740\$120	323\$200		1:063\$320
Dita de livros.....		127\$000	783\$760		910\$760
Aluguel da casa occupada pela Fa- culdade de Direito do Recife....	1:999\$996	4:000\$000			5:999\$996
Publicaçào pela imprensa.....			150\$000		150\$000
Diversas despesas a cargo do Por- teiro.....			245\$750		245\$750
Despezes miudas.....		490\$060	\$720		491\$680
	5:532\$246	108:717\$157	104:543\$240	298\$387	219:091\$030

Natureza dos vencimentos.

	MUNICIPIO DA CÔRTE.	PERNAMBUCO.	S. PAULO.	SANTA CATHARINA.	TOTAL.
Ordenados.....	2:354\$832	64:006\$514	66:375\$770	298\$387	133:035\$503
Gratificações	1:177\$418	34:811\$567	33:830\$870		69:819\$855
Dita por distincção no magisterio..		1:335\$000	455\$330		1:790\$330
Dita por mais de 25 annos de ser- viço.....		399\$996	755\$420		1:155\$416
	3:532\$250	100:553\$077	101:417\$390	298\$387	205:801\$104

MINISTERIO DO IMPERIO.

TABELLA N. 21.

§ 21. Faculdades de Medicina.

	MUNICIPIO DA CÔRTE.	BAHIA.	LONDRES.	TOTAL.
PESSOAL DO ENSINO.				
Director.....	6:000\$000	6:000\$000	12:000\$000
Lente cathedraicos, inclusivé o incumbido de estudos praticos, na Europa, de histologia.....	80:829\$901	82:336\$613	4:800\$000	167:966\$514
Dito substituto, idem.....	1:846\$666	1:846\$666
Gratificação adicional aos lentes de clinica.....	1:146\$741	1:200\$000	2:346\$741
Dita aos que contam mais de 25 annos de serviço.....	399\$997	399\$997
Oppositores, preparadores e chefes de clinica.....	29:082\$223	21:391\$875	50:474\$098
Alumnos internos de clinica.....	697\$120	751\$612	1:448\$732
SECRETARIA.				
Secretario.....	3:000\$000	3:000\$000	6:000\$000
Official.....	1:200\$000	1:200\$000	2:400\$000
Porteiro.....	1:200\$000	1:200\$000	2:400\$000
Bedeis.....	1:800\$000	1:800\$000	3:600\$000
Continuos.....	4:500\$000	3:556\$451	8:056\$451
BIBLIOTHECA.				
Bibliothecario.....	2:100\$000	2:076\$500	4:176\$500
Ajudante.....	1:200\$000	1:166\$818	2:366\$818
LABORATORIOS.				
Conservadores.....	4:586\$848	4:348\$387	8:935\$235
<i>Expediente.</i>				
Papel, pennas, etc.....	1:440\$200	457\$030	1:897\$230
Impressões, encadernações, etc.....	8:136\$520	1:666\$400	9:822\$920
<i>Diversas despezas.</i>				
Ajuda de custo a um Lente para ir aperfeiçoar-se na Europa.....	2:000\$000	2:000\$000
Gratificação especial aos lentes em commissão na Europa para estudos praticos de histologia.....	14:586\$667	14:586\$667
Ditas extraordinarias, sendo: ao Official 2\$420, ao Preparador 500\$000, ao Conservador 41\$666, ao Bibliothecario 499\$992, ao Ajudante 225\$411, ao Continuo 180\$826, ao Bedel 199\$992.....	1:650\$307	1:650\$307
Serventes.....	11:425\$600	6:073\$200	17:498\$800
Aluguel de casas.....	7:800\$000	1:500\$000	9:300\$000
Consignação para a aula pratica de pharmacia.....	2:000\$000	2:000\$000
Assignatura de jornaes, publicações, etc.....	60\$000	738\$500	798\$500
Compra e concerto de moveis e utensilios.....	36\$000	9:206\$400	9:242\$400
Pintura.....	120\$000	120\$000
Acquisição de livros, instrumentos e objectos para os laboratorios.....	4:402\$850	1:031\$720	66\$962	5:501\$532
Encanamento para agua.....	280\$260	280\$260
Agua, luz e despezas miudas.....	1:814\$837	665\$680	2:480\$517
	178:129\$147	152:167\$443	21:300\$293	351:596\$885

Natureza dos vencimentos.

	MUNICIPIO DA CÔRTE.	BAHIA.	LONDRES.	TOTAL.
Ordenados.....	87:497\$296	80:903\$777	4:431\$111	172:832\$184
Gratificações.....	49:845\$537	49:154\$479	16:802\$222	115:802\$238
Dita por mais de 25 annos de serviço.....	399\$997	399\$997
	137:342\$833	130:458\$253	21:233\$333	289:034\$419

MINISTERIO DO IMPERIO.

TABELLA N. 22.

§ 22. Escola Polytechnica.

	MUNICIPIO DA CÔRTE.	S. PEDRO.	LONDRES.	TOTAL.
ADMINISTRAÇÃO.				
Director.....	5:999,989			5:999,989
SECRETARIA.				
Secretario.....	3:449,068			3:449,068
Escrepturario.....	1:928,961			1:928,961
Amanuense.....	3:596,818			3:596,818
Bibliothecario.....	2:38,660			2:38,660
Ajudante.....	1:194,469			1:194,469
Agente-Thesoureiro.....	3:000,000			3:000,000
Continuos.....	1:541,806			1:541,806
Porteiro.....	1:800,000			1:800,000
ENSINO.				
Lentes.....	86:856,626		4:103,223	90:959,849
Substitutos.....	12:361,472			12:361,472
Professores.....	35:748,161	3:150,000		38:898,161
Adjuntos.....		900,000		900,000
Preparadores e conservadores.....	20:606,559			20:606,559
<i>Differentes serviços.</i>				
Guardas e serventes.....	10:326,322			10:326,322
<i>Expediente.</i>				
Papel, pennas, etc.....	749,360			749,360
Impressões e encadernações.....	1:156,900			1:156,900
<i>Diversas despesas.</i>				
Gratificação extraordinaria a um Preparador.....	416,128			416,128
Dita a lentes e professores em exercicios praticos.....	2:307,790			2:307,790
Dita ao que esteve em commissão na Europa.....			7:750,555	7:750,555
Despeza com os alumnos em exercicios praticos.....	2:172,540			2:172,540
Ajudas de custo a professores.....	9:062,000		3:200,000	12:262,000
Custo e remessa de collecções, instrumentos, etc.....			12:231,186	12:231,186
Dita idem de livros.....	3:037,253		26,667	3:063,920
Dita de moveis e utensilios.....	6:401,890			6:401,890
Objectos para os gabinetes.....	13:507,238			13:507,238
Reparos e concertos.....	506,430			506,430
Luz, asseio e despesas miudas.....	3:979,120			3:979,120
	234:093,470	4:050,000	27:311,631	265:455,101

MINISTERIO DO IMPERIO.

TABELLA N. 23.

§ 23. Instituto Commercial.

	MUNICIPIO DA CÔRTE.
<i>Pessoal.</i>	
Director.....	1:200\$000
Professores.....	13:540\$936
Secretario.....	933\$337
Porteiro.....	406\$655
<i>Expediente.</i>	
Papel, pennas, etc.....	124\$800
Impressões.....	49\$800
<i>Diversas despezas.</i>	
Serventes.....	480\$000
Aluguel da casa.....	3:000\$000
Compra de livros.....	114\$000
Luz e despezas miudas.....	429\$641
	20:279\$169

Natureza dos vencimentos.

Ordenados.....	10:224\$411
Gratificações.....	5:856\$517
	16:080\$928

§ 24. Instrucção primaria e secun

	MUNICIPIO DA CÔRTE.	ESPIRITO SANTO.	SERGIPE.	ALAGÓAS.	PARANHIBA	RIO GRANDE DO NORTE.
<i>Secretaria.</i>						
Inspector Geral.....	3:199\$992					
Secretario.....	3:600\$000					
Amanuenses.....	5:400\$000					
Continuo-Correio.....	1:500\$000					
<i>Expediente.</i>						
Papel, pennas, etc.....	1:305\$200					
Impressões.....	461\$200					
INSTRUCCÃO PRIMARIA.						
<i>Pessoal.</i>						
Professores.....	132:613\$848					
Ditos adjuntos.....	46:720\$384					
<i>Diversas despesas.</i>						
Commissão de exames e respectivo expe- diente.....	20:288\$230	2:976\$230	870\$000	2:163\$845	880\$000	602\$200
Encarregado de estudar o ensino publico na Europa e America.....						
Administrador e guardas dos jardins.....	1:534\$838					
Auxilio a escolas particulares contratadas na forma do art. 57 do Decreto de 17 de Fevereiro de 1854.....	10:133\$661					
Gratificação a empregados por serviços ex- traordinarios, sendo: Encarregado de ma- terial 3:999\$996, Professores e Adjuntos 1:202\$000, Amanuenses extra-numerarios 10:793\$030, Porteiro e Ajudante 1:899\$996.	47:897\$042		150\$000			
Ajudas de custo ao Bacharel Azevedo Corrêa para ir aos Estados Unidos e á Europa es- tudar a organização do ensino publico.....	4:000\$000					
Servente.....	540\$000					
Expediente das escolas.....	48:543\$490					
Livros, mappas, etc.....	14:722\$000					
Moveis e utensilios para as escolas.....	28:921\$000					
Publicação de editaes, etc.....			323\$100	174\$000		
Aluguel de casas.....	93:511\$210					
Concertos.....	98\$000					
Agua, luz e despesas miudas.....	2:109\$516					
INSTRUCCÃO SECUNDARIA.						
Imperial Collegio de Pedro II.						
<i>INTERNATO.</i>						
<i>Pessoal.</i>						
Reitor.....	4:708\$592					
Vice-Reitor.....	2:608\$330					
Secretario.....	1:196\$666					
Medico.....	799\$993					
Escrivão.....	1:999\$803					
Professores.....	70:052\$017					
Substitutos.....	3:585\$701					
Explicadores dos alumnos e coadjuvantes dos professores.....	1:002\$675					

IMPERIO.

N. 24.

daria do Municipio da Côrte.

CEARA'.	PIAUHY.	MARANHÃO.	SANTA CATHARINA.	S. PEDRO.	MINAS.	GOYAZ.	LONDRES.	TOTAL.
								3:199,992
								3:600,000
								5:400,000
								1:500,000
								1:303,200
								461,200
								132:613,848
								46:720,384
1:480,000	2:044,026	1:970,520	571,100	1:542,240	2:828,840	443,040		38:600,381
							4:100,000	4:100,000
								1:534,838
								10:133,661
								18:047,042
								4:000,000
								540,000
								48:543,490
							110,222	14:832,222
								28:921,000
								497,100
								93:511,210
								98,000
								2:109,546
								4:708,592
								2:608,330
								1:496,666
								799,993
								1:999,803
								70:032,017
								3:585,701
								1:002,675

D. 6.

Continuação da tabella — Instrucção primaria

	MUNICIPIO DA CÔRTE.	ESPIRITO SANTO.	SERGIPE.	ALAGÓAS.	PARAHYBA	RIO GRANDE DO NORTE.
Repetidores.....	5:371\$360					
Inspectores de alumnos.....	8:047\$721					
Conservador e preparador.....	319\$354					
Bedel.....	4:047\$100					
Porteiro.....	699\$085					
Empregados no serviço interno.....	11:814\$685					
<i>Expediente.</i>						
Papel, pennas, impressões, etc.....	4:055\$600					
<i>Diversas despesas.</i>						
Alimentação de alumnos e empregados no serviço interno.....	34:318\$314					
Livros, mapps, instrumentos e material das aulas.....	3:104\$300					
Vestuario e calçado para os alumnos.....	8:539\$145					
Lavagem e engommado de roupa.....	3:568\$975					
Guizamento para a capella.....	91\$680					
Medicamentos e dietas.....	336\$760					
Compra e concerto de moveis e utensilios.....	3:836\$210					
Reparos no edificio.....	460\$000					
Luz e despesas miudas.....	5:417\$175					
EXTERNATO.						
Reitor.....	4:800\$000					
Vice-Reitor.....	3:000\$000					
Secretario.....	1:200\$000					
Escrivão.....	1:999\$992					
Professores.....	74:008\$337					
Substitutos.....	3:449\$455					
Explicadores de alumnos e coadjuvantes dos professores.....	6:600\$524					
Repetidor, preparador e conservador.....	208\$065					
Inspectores de alumnos.....	8:707\$133					
Bedel.....	1:200\$000					
Porteiro.....	699\$085					
Empregados no serviço interno.....	7:854\$098					
<i>Expediente.</i>						
Papel, pennas, impressões e encadernações..	350\$300					
<i>Diversas despesas.</i>						
Gratificações extraordinarias.....	27\$957					
Livros, instrumentos e aparelhos.....	20\$000					
Alimentação de alumnos e empregados in- ternos.....	7:738\$624					
Reparos.....	5:634\$460					
Compra e lavagem da roupa do refeitório e cozinha.....	208\$740					
Dita de moveis e utensilios.....	818\$240					
Despeza com a collação do grão, diplomas e premios.....	1:390\$000					
Luz e despesas miudas.....	1:236\$625					
<i>Ensino de mineralogia e geologia.</i>						
Professor.....	2:999\$997					
Despeza com o laboratorio.....	1:862\$183					

Continuação da tabella — Instrução primaria

	MUNICIPIO DA CÔRTE.	ESPIRITO SANTO.	SERGIPE.	ALAGÓAS.	PARAHYBA.	RIO GRANDE DO NORTE.
<i>Asylo dos meninos desvalidos.</i>						
Director.....	3:999\$996					
Professor.....	2:400\$000					
Almoxarife.....	2:400\$000					
Escrivão.....	1:800\$062					
<i>Diversas despesas.</i>						
Alimentação, vestuario, calçado, etc. para os alumnos.....	14:470\$447					
Acquisição de livros, instrumentos, mappas, papel, etc.....	4:409\$656					
Dita de uma bomba para apagar incendios...	530\$000					
Luz e diversas despesas.....	5:676\$632					
<i>Pessoal contratado.</i>						
Capellão.....	540\$484					
Medico e pharmaceutico.....	976\$280					
Professor de gymnastica.....	635\$000					
Dito de desenho.....	687\$500					
Dito de musica.....	705\$600					
Dito de arithmetica.....	55\$000					
Repetidor.....	86\$666					
Inspectores.....	1:944\$032					
Roupeiro.....	86\$666					
Cozinheiro.....	720\$000					
Criados, feitor, serventes, etc.....	1:231\$844					
	790:532\$402	2:976\$230	1:343\$100	2:337\$845	880\$000	602\$290

Natureza dos

	MUNICIPIO DA CÔRTE.	ESPIRITO SANTO.	SERGIPE.	ALAGÓAS.	PARAHYBA.
Ordenados.....	222:488\$303				
Gratificações.....	187:277\$938	2:976\$230	1:020\$000	1:874\$543	880\$000
	409:736\$243	2:976\$230	1:020\$000	1:874\$543	880\$000

e secundaria do Municipio da Corte.

CEARÁ.	PIAUHY.	MARANHÃO.	SANTA CATHARINA.	S. PEDRO.	MINAS.	GOYAZ.	LONDRES.	TOTAL.
								3:999,996
								2:400,000
								2:400,000
								1:800,062
								14:470,447
								4:409,656
								550,000
								5:676,632
								540,484
								976,280
								655,000
								687,500
								705,600
								55,000
								86,666
								1:944,032
								86,666
								720,000
								1:251,844
1:480,000	2:044,026	1:970,520	571,100	1:542,240	2:828,840	443,040	4:210,222	813:761,853

vencimentos,

RIO GRANDE DO NORTE.	CEARA'.	PIAUHY.	MARANHÃO.	SANTA CATHARINA.	S. PEDRO.	MINAS.	GOYAZ.	TOTAL.
602,290	1:480,000	1:849,446	1:970,520	470,000	1:100,000	2:828,840	443,040	222:458,303
602,290	1:480,000	1:849,446	1:970,520	470,000	1:100,000	2:828,840	443,040	204:772,849
								427:231,154

MINISTERIO DO IMPERIO.

TABELLA N. 25.

§ 25. Academia das Bellas Artes.

	MUNICIPIO DA CÔRTE.	LONDRES.	TOTAL.
<i>Pessoal.</i>			
Director.....	2:400\$000	2:400\$000
Professores.....	25:547\$727	25:547\$727
Gratificação aos que contam mais de 25 annos de serviço.....	469\$787	469\$787
Secretario.....	900\$000	900\$000
Conservador da pinacotheca e restaurador de quadros.....	1:550\$000	1:550\$000
Porteiro.....	1:093\$328	1:093\$328
Guarda.....	900\$000	900\$000
<i>Expediente.</i>			
Papel, pennas, impressões, etc.....	849\$560	849\$560
<i>Diversas despezas.</i>			
Gratificação a individuos que serviram de modelo.....	1:256\$000	1:256\$000
Dita ao Ajudante do restaurador.....	280\$000	280\$000
Mezada a alumnos que estudam na Europa.....	3:000\$000	3:000\$000
Serventes.....	720\$000	720\$000
Custo da moldura para um quadro de João Zeferino da Costa.....	213\$534	213\$534
Adiantamento a Pedro Americo para aquisição da moldura do quadro historico que está pintando em Florença.....	2:133\$333	2:133\$333
Despezas com os actos solemnes.....	435\$500	435\$500
Papel para desenho, panno, gesso, tintas, etc.....	1:220\$800	1:220\$800
Collecção de quadros a oleo.....	3:000\$000	3:000\$000
Tiragem e fundição de estatuas.....	150\$000	150\$000
Compra de moveis e utensilios.....	1:147\$500	1:147\$500
Dita de livros.....	2:820\$000	2:820\$000
Encaixotamento de pinturas e diversos trabalhos.....	178\$912	178\$912
Objectos de gesso.....	629\$031	629\$031
Cunhagem de medalhas para premios.....	436\$436	436\$436
Luz e despezas miudas.....	2:513\$699	2:513\$699
	48:498\$280	5:346\$667	53:844\$947

Natureza dos vencimentos.

Ordenados.....
 Gratificações.....
 Dita por mais de 25 annos de serviço.....

MUNICIPIO DA CÔRTE.
20:394\$940
11:996\$115
469\$787
32:860\$842

MINISTERIO DO IMPERIO.

TABELLA N. 26.

§ 26. Instituto dos Meninos Cegos.

	MUNICIPIO DA CÔRTE.
PESSOAL.	
Director.....	3:119#996
Thesoureiro.....	200#000
Medico.....	600#000
Amanuense.....	600#000
Capellão.....	200#000
Professores.....	5:527#924
Repetidores.....	1:224#981
Inspectores de alumnos.....	100#000
Porteiro.....	800#000
Continuo.....	360#000
CONTRATADOS.	
Professores.....	1:999#992
Mestre da officina typographica.....	540#000
Dito da de encadernação.....	600#000
Dito de afinação de pianos.....	810#000
Repetidor addido.....	639#996
Mestra dos trabalhos das alumnas.....	999#996
Coadjuvante dos trabalhos de agulha.....	399#996
Inspectora de alumnas.....	499#992
Ajudante.....	300#000
Enfermeira e dispenscira.....	381#600
Roupeira.....	419#000
Feitor e comprador.....	420#000
Cozinheiro.....	1:061#371
Ajudante.....	15#000
Serventes.....	4:267#031
Dito ajudante da enfermaria.....	400#000
DIVERSAS DESPEZAS.	
Mappas, livros, papel e outros objectos.....	242#300
Aluguel, decima da casa e penna d'agua.....	8:367#400
Alimentação de alumnos e empregados.....	18:372#170
Compra e concerto de moveis e utensilios.....	1:071#300
Dita idem e lavagem de roupa e calçado.....	1:660#540
Dita de medicamentos, dietas, etc.....	1:245#348
Enterramento de alumnos.....	111#000
Despezas miudas.....	6:926#882
	64:483#515

Natureza dos vencimentos.

Ordenados.....	8:612#223
Gratificações.....	17:874#652
	26:486#875

MINISTERIO DO IMPERIO.

TABELLA N. 27.

§ 27. — Instituto dos Surdos-Mudos.

	MUNICIPIO DA CÔRTE.	S. PAULO.	TOTAL.
<i>Pessoal.</i>			
Director.....	3:182,754	3:182,754
Professores.....	9:587,589	9:587,589
Repetidores.....	2:224,423	2:224,423
Inspectores de alumnos.....	1:180,630	1:180,630
Capellão e professor de religião.....	916,663	916,663
Roupeiro, enfermeiro e dispenseiro.....	799,993	799,993
Escripturario.....	2:399,928	2:399,928
Mestre de gymnastica.....	450,000	450,000
Dito de encadernação.....	670,000	670,000
Dito sapateiro.....	651,000	651,000
Cozinheiro.....	450,000	450,000
Serventes.....	946,340	946,340
<i>Expediente.</i>			
Papel, pennas e outros artigos.....	699,500	699,500
Impressões.....	30,700	30,700
<i>Diversas despesas.</i>			
Alimentação de alumnos e empregados.....	7:343,550	7:343,550
Tratamento de enfermos.....	784,760	784,760
Roupa, calçado e lavagem, etc.....	3:548,874	3:548,874
Aluguel da casa.....	4:950,000	4:950,000
Compra e concerto de uma machina.....	870,460	870,460
Moveis, utensilios, etc.....	332,500	332,500
Materia prima para as officinas.....	808,790	808,790
Publicações pela imprensa.....	70,000	70,000
Luz e despesas miudas.....	6:334,527	6:334,527
	49:162,981	70,000	49:232,981

Natureza dos vencimentos.

	MUNICIPIO DA CÔRTE.
Ordenados.....	40:516,241
Gratificações.....	9:425,746
	49:941,987

MINISTERIO DO IMPERIO.

TABELLA N. 28.

§ 28. Estabelecimento de Educandas no Pará.

	PARÁ.
Subvenção.....	2:000\$000

TABELLA N. 29.

§ 29. Archivo Publico.

	MUNICIPIO DA CÔRTE.
<i>Pessoal.</i>	
Director.....	3:814\$490
Officiaes.....	5:112\$880
Amanuenses.....	2:424\$133
Porteiro.....	848\$584
Continuo.....	785\$150
<i>Expediente.</i>	
Papel, pennas, etc.....	107\$270
Impressões e encadernações.....	483\$800
<i>Diversas despesas.</i>	
Gratificações extraordinarias.....	1:920\$000
Serventes.....	400\$000
Despezas miudas.....	328\$880
	16:225\$187

Natureza dos vencimentos.

Ordenados.....	9:491\$627
Gratificações.....	3:493\$610
	12:985\$237

MINISTERIO DO IMPERIO.

TABELLA N. 30.

§ 30. Bibliotheca Publica.

	MUNICIPIO DA CÔRTE.	LONDRES.	TOTAL.
<i>Pessoal.</i>			
Bibliothecario	2:699#994	2:699#994
Chefes.....	2:999#997	2:999#997
Officiaes.....	3:449#996	3:449#996
Secretario.....	763#332	763#332
Auxiliares.....	1:170#406	1:170#406
Praticantes.....	950#000	950#000
Porteiro.....	300#000	300#000
Guardas.....	570#690	570#690
<i>Addidos.</i>			
Official.....	307#248	307#248
Praticante	16#120	16#120
Guarda.....	124#998	124#998
<i>Expediente.</i>			
Papel, pennas, etc.....	679#660	679#660
Impressões e encadernações	4:131#100	4:131#100
<i>Diversas despesas.</i>			
Gratificação a diversos empregados.....	3:965#200	3:965#200
Dita a addidos pela organização de catalogos.....	10:208#989	10:208#989
Servente e guarda externo.....	1:420#200	1:420#200
Livros, jornaes, etc.....	3:945#190	3:763#111	7:708#301
Moveis, utensis, etc.....	10:277#000	10:277#000
Luz e despesas miudas.....	1:927#109	1:927#109
	49:907#229	3:763#111	53:670#340

Natureza dos vencimentos.

	MUNICIPIO DA CÔRTE.
Ordenados.....	6:177#128
Gratificações	6:604#963
	12:782#091

MINISTERIO DO IMPERIO.

TABELLA N. 31.

§ 31. Instituto Historico e Geographico Brasileiro.

L.

38984
38987
38990
38992
38994
38996
38998
39000

78248
88120
48908

98080
18100

188200
188980
108200
188301
78000
178100

108340

10 DA
18.

778128
188003

328001

	MUNICIPIO DA CÔRTE.
Subvenção.....	7:000\$000

TABELLA N. 32.

§ 32. Imperial Academia de Medicina.

	MUNICIPIO DA CÔRTE.
Subvenção.....	2:000\$000

TABELLA N. 33.

§ 33. Lyceu de Artes e Officios.

	MUNICIPIO DA CÔRTE.
Subvenção.....	10:000\$000

MINISTERIO DO
TABELLA
§ 34. Hygiene

	MUNICIPIO DA CÔRTE.	ESPIRITO SANTO.	BAHIA.	SERGIPE.	ALAGÓAS.	PER- NAMBUCO.	PARAHYBA.
<i>Pessoal.</i>							
Presidente.....	1:200#000						
Membros.....	3:199#981						
Inspectores.....		199#992	400#000	199#992	199#325	399#996	199#992
Secretario.....	600#000						
Amanuense.....	600#000						
Porteiro.....	360#000						
Encarregado da estatistica pa- thologica e mortuaria.....	600#000						
<i>Expediente.</i>							
Papel, pennas, etc.....	139#300				37#000		
Encadernações para a junta central	68#000						
<i>Diversas despesas.</i>							
Servente.....	480#000						
Moveis.....	80#000						
Livros e despesas miudas.....	145#834						
	7:473#115	199#992	400#000	199#992	236#325	399#996	199#992

IMPERIO.

N. 34.

Publica.

RIO GRANDE DO NORTE.	CEARÁ.	MARANHÃO.	PARÁ.	AMAZONAS.	SANTA CATHARINA.	S. PEDRO.	MINAS.	MATO GROSSO.	TOTAL.
									1:200#000
									3:199#981
199#998	199#992	400#000	381#036	181#175	196#217	291#394	200#000	199#999	3:849#108
									600#000
									600#000
									360#000
									600#000
			37#000						213#300
									68#000
									480#000
									80#000
									145#834
199#998	199#992	400#000	418#036	181#175	196#217	291#394	200#000	199#999	11:396#223

MINISTERIO
TABELLA
§ 35. Instituto

	MUNICIPIO DA CÔRTE.	ESPIRITO SANTO.	BAHIA.	SERGIPE.	ALAGÔAS.	PERNAMBUCO	PARAHYBA	RIO GRANDE DO NORTE.	CEARÁ.	PIAUHY.
<i>Pessoal.</i>										
Inspector Geral.....	1:200\$000									
Vaccinadores.....	3:199\$976									
Dito da Provincia do Rio de Janeiro.....	400\$000									
Commissario vaccinator.....		300\$000	400\$000	300\$000	300\$000	400\$000	300\$000	300\$000	300\$000	300\$000
Secretario.....	799\$992									
Amanuense.....	480\$000									
Porteiro e Continuo...	199\$992									
<i>Expediente.</i>										
Papel, pennas, etc....	122\$200									
<i>Diversas despesas.</i>										
Laminas com pus.....										
Despezas miudas.....	280\$133									
	6:682\$293	300\$000	400\$000	300\$000	300\$000	400\$000	300\$000	300\$000	300\$000	300\$000

Natureza dos

	MUNICIPIO DA CÔRTE.	ESPIRITO SANTO.	BAHIA.	SERGIPE.	ALAGÔAS.	PERNAMBUCO	PARAHYBA	RIO GRANDE DO NORTE.	CEARÁ.
Ordenados.....	5:799\$960	300\$000	400\$000	300\$000	300\$000	400\$000	300\$000	300\$000	300\$000
Gratificações.....	480\$000								
	6:279\$960	300\$000	400\$000	300\$000	300\$000	400\$000	300\$000	300\$000	300\$000

DO IMPERIO.

N. 35.

Vaccinico.

MARANHÃO	PARÁ.	AMAZONAS	S. PAULO.	PARANÁ.	SANTA CATHARINA.	S. PEDRO.	MINAS.	GOYAZ.	MATO GROSSO.	LONDRES.	TOTAL.
											1:200#000
											3:199#076
											400#000
452#086	400#000	200#351	400#000	275#000	204#353	300#098	400#000	300#096	400#001		6:591#385
											799#992
											480#000
											199#992
											122#200
											238#007
											280#433
452#086	400#000	200#351	400#000	275#000	204#353	300#098	400#000	300#096	400#001	238#007	13:482#345

vencimentos.

PIAUHY.	MARANHÃO	PARÁ.	AMAZONAS.	S. PAULO.	PARANÁ.	SANTA CATHARINA.	S. PEDRO.	MINAS.	GOYAZ.	MATO GROSSO.	TOTAL.
300#000	452#086	400#000	200#351	400#000	275#000	204#353	300#098	400#000	300#096	400#001	12:391#345
											480#000
300#000	452#086	400#000	200#351	400#000	275#000	204#353	300#098	400#000	300#096	400#001	12:871#345

MINISTERIO DO
TABELLA
§ 36. Inspeção de

	MUNICIPIO DA CORTE.	ESPIRITO SANTO.	BAHIA.	SERGIPE.	ALAGÓAS.	PERNAMBUCO.
<i>Pessoal.</i>						
Inspector.....	3:600#000	600#000	2:400#000	600#000	500#000	2:400#000
Secretario interprete.....	1:200#000		790#525			790#501
Dito interino.....		217#200				
Medicos.....	7:200#000					
Agente.....	732#000		1:008#000	220#200	220#800	1:102#500
Guardas.....						
<i>Escalar.</i>						
Patrões e remadores.....			3:611#480			2:745#000
Custeio e aprestos.....						696#170
<i>Expediente.</i>						
Papel, pennas, etc.....	26#700		48#000		62#000	116#720
Impressões.....						30#000
<i>Diversas despesas.</i>						
Utensilios.....			117#380			
Despezas miudas.....	63#333		15#827			38#840
	12:822#033	817#200	8:000#182	820#200	882#700	7:920#221

Natureza dos

	MUNICIPIO DA CORTE.	ESPIRITO SANTO.	BAHIA.	SERGIPE.	ALAGÓAS.	PERNAMBUCO.
Ordenados.....	7:200#000		2:400#000	600#000	500#000	2:200#000
Gratificações.....	5:832#000	600#000	790#325			990#991
Diarias.....		217#200	4:709#450	220#200	220#800	1:102#500
	12:732#000	817#200	7:908#975	820#200	820#790	4:302#491

IMPERIO.

N. 36.

Saude dos Portos.

PARAHYBA.	RIO GRANDE DO NORTE.	GEARÁ.	MARANHÃO.	PARÁ.	S. PAULO.	PARANÁ.	SANTA CATHARINA.	TOTAL.
600\$000	600\$000	600\$000	1:398\$380	1:399\$992	600\$000	550\$000	588\$708	16:537\$079
219\$600	219\$600		720\$000	720\$000		219\$600		4:239\$516
								876\$000
								7:200\$000
		219\$000	366\$000	732\$000			219\$600	732\$000
								4:178\$700
				825\$000				7:181\$480
								696\$170
	60\$000			35\$000				348\$420
								30\$000
			38\$000					117\$380
								153\$000
819\$600	870\$000	819\$600	2:519\$380	3:711\$992	600\$000	769\$600	808\$308	42:289\$715

vencimentos.

PARAHYBA.	RIO GRANDE DO NORTE.	GEARÁ.	MARANHÃO.	PARÁ.	S. PAULO.	PARANÁ.	SANTA CATHARINA.	TOTAL.
			1:299\$091	1:299\$992	600\$000			16:199\$082
600\$000	600\$000	600\$000	818\$380	1:045\$000		769\$600	588\$708	13:553\$213
219\$600	219\$600	219\$600	366\$000	732\$000			219\$600	8:446\$550
819\$600	819\$600	819\$600	2:484\$380	3:076\$992	600\$000	769\$600	808\$308	38:199\$743

MINISTERIO DO IMPERIO.

TABELLA N. 37.

§ 37. Lazaretos.

	MUNICIPIO DA CÓRTE.	BAHIA.	ALAGÓAS.	PERNAMBUCO.	PARANÁ.	TOTAL.
<i>Pessoal.</i>						
Mordomo.....				732\$000		732\$000
Guarda.....	400\$000		120\$000			520\$000
Zelador.....		600\$000			346\$451	946\$451
Servente.....	240\$000					240\$000
	640\$000	600\$000	120\$000	732\$000	346\$451	2:438\$451

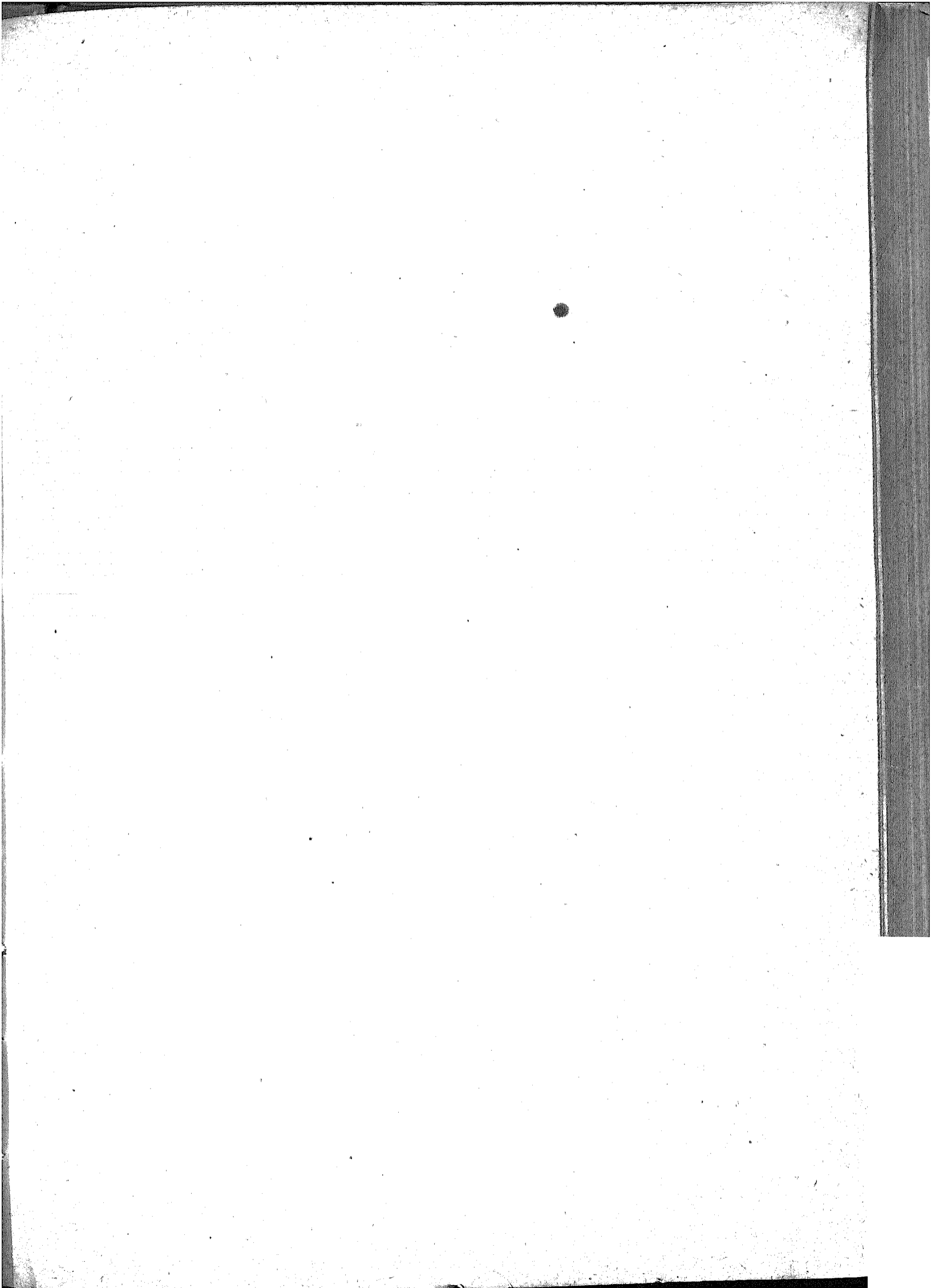

§ 39. Soccorros publicos e

	MUNICIPIO DA CÔRTE.	ESPIRITO SANTO.	BAHIA.	SERGIPE.	ALAGÔAS.	PERNAMBUCO.
Gratificação ao Inspector dos soccorros.....	600\$000					
Dita ao do Instituto vaccinico.....	6:140\$666		100\$000			
Dita a commissarios vaccinadores.....	250\$000			1:918\$332	7:206\$346	1:710\$000
Dita a medicos, pharmaceuticos e enfermeiros.....	618\$308					
Dita a auxiliares da Junta de Hygiene.....			138\$000			
Dita a um pratico.....	400\$000					
Dita á commissão sanitaria.....						
Dita ao Guarda do lazareto na Lagôa Funda.....						
Vencimento do pessoal e outras despezas com a lancha da visita do porto.....	6:088\$870		3:911\$000			
Despezas feitas por diversas commissões sanitarias e Camaras Municipaes com soccorros a indigentes epidemicos.....	18:262\$460	1:924\$140	8:539\$740	475\$610		4:317\$518
Ditas idem com o desembarque, internação, etc. de immigrants.....	14:406\$182					
Dita idem com as victimas da inundação no Rio Grande do Sul....	750\$067					
Dita idem com o hospital de Montserrat.....			8:078\$452			
Dita idem com o de Santa Isabel.....	38:106\$726					
Compra e conducção de medicamentos, viveres, dietas, combustivel e desinfectantes.....	315\$180			727\$242	2:934\$360	2:197\$087
Dita de camas, colxões, vestuario, etc.....	150\$000					
Passagens, transportes e fretes.....	4:551\$250					
Acquisição, aluguel e concerto de casas e cemiterios.....	1:200\$000					
Limpeza e irrigação das ruas da cidade.....	143:650\$000					
Dita das praias.....	4:064\$516					
Dita de rios.....	458\$900					
Impressões, annuncios e outras despezas miudas.....						
	242:881\$023	1:924\$140	20:767\$102	3:091\$214	10:140\$706	8:225\$205

IMPERIO.

N. 38.

melhoramento do estado sanitario,

PARAHYBA	RIO GRANDE DO NORTE.	CEARÁ.	PIAUHY.	MARANHÃO.	PARÁ.	AMAZONAS.	S. PAULO.	PARANÁ.	SANTA CATHARINA	MINAS.	TOTAL.
		70\$000									70\$000
											600\$000
											6:210\$666
		34\$000	6:431\$070	140\$000	1:140\$000	22:387\$000	19:424\$526		1:798\$000		62:439\$274
											618\$308
											138\$000
											400\$000
		540\$000									540\$000
											10:896\$870
1:360\$000	200\$000			3:008\$489	713\$000	461\$040	17:641\$773	1:289\$480	3:285\$825		61:446\$105
											14:406\$182
											780\$967
											8:078\$432
											38:106\$726
2:380\$170		4:538\$007	11:015\$351	540\$720	7:033\$470	17:901\$260	11:743\$013		2:615\$030	1:793\$726	65:743\$016
		100\$000		30\$000			2:508\$983	977\$000			3:762\$983
12\$000		100\$000		144\$000	48\$000	1:378\$287		310\$000	65\$000		6:605\$537
	488\$000	62\$100	40\$000	387\$931			1:888\$560		1:000\$000		4:636\$591
											1:000\$000
											148:680\$000
											4:064\$516
											488\$000
3:761\$170	658\$000	5:451\$007	17:486\$421	4:248\$140	8:034\$470	42:124\$587	53:203\$855	2:576\$480	8:764\$735	1:793\$726	436:032\$093

MINISTERIO DO
TABELLA
§ 40.

	MUNICIPIO DA CÔRTE.	BAHIA.	SERGIPE.	ALAGOAS.
PESSOAL.				
Cratificação a Engenheiros.....	8:790#970			
Ao Fiscal das obras do novo Matadouro.....	4:800#000			
Ao encarregado de diversos trabalhos.....	6:000#000			
Ao dito do levantamento das plantas para diversas obras.....	7:200#000			
Ao dito botânico do Passeio Publico.....	7:200#000			
Ao dito de fiscalisar diversas obras.....	620#143			
DIVERSAS OBRAS.				
No Asylo dos meninos desvalidos.....	29:311#904			
Na Bibliotheca Publica.....	12:350#000			
Na Cathedral.....				
Na Escola Publica da Freguezia de Santa Rita.....	48:417#549			
Na de N. S. da Conceição da Gavea.....	746#448			
Na do Andarahy Grande.....	63#000			
Na de Paquetá.....	120#000			
Na de N. S. da Gloria.....	900#000			
Na Escola Polytechnica.....	38:387#371			
No edificio da Escola de minas.....				
No edificio em construção na Freguezia de Santa Anna.....	88:627#428			
No edificio em construção na Freguezia de S. Francisco Xavier do Engenho Velho.....	127:898#400			
No edificio da rua do Visconde do Rio Branco.....	90:000#000			
No edificio do Hospital Maritimo de Santa Isabel.....	14#200			
Nos edificios das Faculdades de Medicina.....	3:631#500	212#000		
No Externato de Pedro II.....	88:974#317			
No Internato idem.....	671#100			
No Instituto dos meninos cegos.....	137:137#065			
No dos surdos-mudos.....	7:313#900			
Nos Lazaretos.....			91#000	540#000
Na Matriz de S. João Baptista da Lagôa.....	30:001#675			
Na de Irajá.....	4:001#000			
Na de N. S. da Conceição do Engenho Novo.....	8:700#000			
Nos Palacios de Presidencia.....		129#340	18:767#930	
No Palacio Episcopal.....				
No predio contiguo á Faculdade de Medicina.....		1:536#421		
Em proprios nacionaes.....	720#000			
Na Secretaria de Estado.....	27:810#440			
Nos Seminarios.....				
Auxilio para as obras da igreja e hospicio da Penha em Pernambuco...	5:000#000			
Ajardinamento do Campo da Acclamação.....	155:861#836			
Despeza com os trabalhos do levantamento da planta, nivelamento e projecto de canalisação do rio Banana Podre.....	745#550			
Dita feita pela Commissão de melhoramentos da cidade do Rio de Janeiro.	8:659#040			
Annuncios para diversas obras.....	172#440			
Moveis para a Faculdade de Medicina.....	2:200#000			
Impressões.....	134#500			
	993:220#712	1:877#761	18:859#530	540#000

IMPERIO.

N. 39.

Obras.

PERNAMBUCO.	PARANHYBA.	CEARÁ.	MARANHÃO.	PARÁ.	MINAS.	GOYAZ.	MATO GROSSO.	TOTAL.
								8:799\$970
								4:800\$000
								6:000\$000
								7:200\$000
								7:200\$000
								629\$143
								20:311\$904
								12:350\$000
						23:739\$491		23:739\$491
								43:417\$549
								746\$448
								63\$000
								120\$000
								900\$000
								53:384\$571
					11:011\$200			11:011\$200
								88:627\$428
								127:898\$496
								90:000\$000
								14\$200
								3:846\$500
								88:974\$317
								674\$100
								137:137\$063
								7:313\$900
1:800\$000								2:440\$000
								30:001\$675
								4:001\$000
								8:700\$000
	6:010\$710	357\$880	1:863\$076	550\$000			2:000\$000	29:678\$936
		3:670\$834	22:000\$000					25:670\$834
								1:536\$421
								720\$000
								27:810\$440
							10:000\$000	10:000\$000
								5:000\$000
								155:861\$836
								745\$550
								8:639\$080
								172\$440
								2:200\$000
								134\$500
1:800\$000	6:010\$710	4:028\$714	23:863\$076	550\$000	11:011\$200	23:739\$491	12:000\$000	1.097:510\$194

MINISTERIO DO IMPERIO.

TABELLA N. 40.

§ 41. Directoria Geral de Estatistica.

	MUNICIPIO DA CÔRTE.
<i>Pessoal.</i>	
Director Geral.....	7:199,999
Chefes de Secção.....	7:978,632
Officiaes.....	4:856,423
Amanuenses.....	3:747,316
Praticantes.....	1:868,814
Porteiro.....	1:200,000
Continuo.....	799,992
<i>Espediente.</i>	
Papel, pennas e outros artigos.....	2:520,410
Impressões e encadernações.....	15:980,000
<i>Diversas despesas.</i>	
Servente.....	463,852
Compra de moveis e utensilios.....	413,920
Assignatura de jornaes.....	36,000
Despezas miudas.....	1:024,460
	48:086,118

MINISTERIO DO IMPERIO.

TABELLA N. 41.

§ 42. Eventuaes.

	MUNICIPIO DA CORTE.	BAHIA.	ALAGOAS.	PER-NAMBUCO.	CEARÁ.	PARÁ.	AMA-ZONAS.	S. PAULO.	MATO GROSSO.	LONDRES.	TOTAL.
Gratificações e quintas partes por substituições e interinidades	1:800\$835			55\$012		361\$033	457\$397				2:381\$197
Dita a empregados por trabalhos extraordinarios...	1:600\$000										1:600\$000
Dita a Secretarios de Presidencia	1:000\$000										1:000\$000
Dita ao Capellão do Instituto dos meninos cegos	100\$000										100\$000
Dita ao Amanuense supernumerario do Instituto vaccinico	1:080\$000										1:080\$000
Dita ao Continuo do Conservatorio Dramatico	480\$000										480\$000
Dita ao encarregado da estatistica pathologica e mortuaria	600\$000										600\$000
Dita ao Porteiro do Gabinete Imperial	68\$580										68\$580
Pensão a alumnos que estudam na Europa										2:025\$000	2:025\$000
Despeza com o transporte das pessoas que assignaram o auto de nascimento de Sua Alteza Imperial o Principe do Grão-Pará...	5:000\$000										5:000\$000
Impressão das cartas das projectadas Provincias de Araguay, Santa Cruz e Sapucaly	3:600\$000										3:600\$000
Ajuda de custo paga ao Secretario da Presidencia...					600\$000						600\$000
Condecorações e insignias para subditos estrangeiros	11:445\$000										11:445\$000
Compra de livros, assignatura de jornaes e outros objectos	600\$000									711\$111	1:311\$111
Dita de instrumentos e outros objectos para a commissão de medição das terras patrimoniaes de Sua Alteza Imperial a Senhora D. Izabel e seu Augusto Esposo	528\$000										528\$000
Dita de medalhas humanitarias	108\$000										108\$000
Transporte, passagens, caretos, etc	344\$000	30\$000					500\$000	3\$040	300\$000		1:177\$040
Transmissão de telegrammas	2:835\$700	882\$720	44\$000	251\$785		461\$000				90\$518	4:565\$723
Impressões e annuncios	4:612\$830										4:612\$830
Commissão aos agentes pelas despezas deste Ministerio										447\$111	447\$111
Collecções encadernadas da galeria dos brazileiros illustres para a Secretaria de Estado	400\$000										400\$000
Diferenças de cambio nas remessas para Londres	5:077\$830										5:077\$830
Objectos para o Gabinete Imperial	520\$000										520\$000
	41:830\$825	912\$720	44\$000	307\$697	600\$000	822\$033	637\$397	3\$040	300\$000	3:273\$740	48:760\$452

MINISTERIO DO IMPERIO.

TABELLA N. 42.

§ Additivo. Dotação da Princeza a Senhora D. Januaria e aluguel de casa.

Paga em Londres..... 102:000,000

TABELLA N. 43.

§ Additivo. Alimentos do Principe o Senhor D. Luiz.

Pagos no Municipio da Côte..... 5:000,000

MINISTERIO DO IMPERIO.

TABELLA N. 44.

Despezas pagas e não escripturadas em exercicios anteriores.

	EXERCICIOS.	MUNICIPIO DA CÔRTE.	BAHIA.	MARANHÃO.	MINAS.	GOYAZ.	TOTAL.
<i>Presidencias de provincia.</i>							
Despezas com a decoração do palacio da presidencia.....	Sem designação.....					1:000\$000	1:000\$000
<i>Culto publico.</i>							
Parochos.....	1868—1869		25\$000				25\$000
	1871—1872			536\$664			536\$664
	1874—1875	365\$590		600\$000	569\$996		1:535\$586
<i>Seminarios episcopaes.</i>							
Despeza com os lentes do seminario de Santa Cruz.....	Sem designação.....					6:000\$000	6:000\$000
<i>Soccorros publicos.</i>							
Tratamento de indigentes.....	1874—1875			823\$066			823\$066
<i>Lei n.º 1829 de 9 de Setembro de 1870, art. 1.º § 1.º</i>							
Despezas com o recenseamento.	1874—1875					350\$000	350\$000
		365\$590	25\$000	1:979\$730	569\$996	7:350\$000	10:290\$316

MINISTERIO DO IMPERIO.

TABELLA N. 45.

Lei n.º 1829 de 9 de Setembro de 1870, art. 1.º, § 1.º, e Decreto n.º 4836 do 1.º de Dezembro de 1871.

Recenseamento da população do Imperio.

	MUNICIPIO DA CÔRTE.	ESPIRITO SANTO.	BAHIA.	PARAHYBA	CEARÁ.	PARÁ.	MINAS GERAES.	LONDRES.	TOTAL.
<i>Pessoal.</i>									
Officiaes.....				99\$096	300\$000		1:200\$000		1:599\$096
Amanuenses.....			960\$000	85\$100			1:009\$676		2:054\$876
Agentes recenseadores.....	1:330\$100		330\$000	80\$000					1:740\$100
Collaboradores.....	6:947\$824								6:947\$824
<i>Expediente.</i>									
Papel, pennas e outros artigos..							96\$240		96\$240
Impressões e encadernações.....	77:984\$000								77:984\$000
<i>Diversas despesas.</i>									
Gratificação a diversos pela apu- ração de listas.....	4:050\$972	330\$000							5:380\$972
Importancia entregue a diversas commissões censitarias.....						900\$000			900\$000
Compra, conducção, etc. de li- vros, listas e outros trabalhos estatísticos.....			9\$000				30\$000	54\$200	93\$200
	91:232\$796	330\$000	1:319\$000	265\$160	300\$000	900\$000	3:235\$016	54\$200	97:637\$164

TABELLA N. 46.

Lei n.º 1904 de 17 de Outubro de 1870.

Medição e tombo das terras do patrimonio de S. A. Imperial a Senhora D. Izabel e seu Augusto Esposo.

	MUNICIPIO DA CÔRTE.	SANTA CATHARINA.	TOTAL.
Vencimentos, passagens e mais despesas com medições.....	17:216\$000	23:869\$570	41:085\$570

TABELLA N. 47.

Lei n.º 2348 de 25 de Agosto de 1873, art. 2.º, § unico n.º 3.

Construcção de um novo Matadouro.

	MUNICIPIO DA CÔRTE.
Despeza realizada.....	421:270\$390

MINISTERIO DO IMPERIO.

TABELLA N. 48.

Lei n.º 2640 de 22 de Setembro de 1873, art. 19, § 1.º

Desseccamento de pantanos.

	MUNICIPIO DA CÔRTE.
Despezas com o aformoseamento do canal do mangue da Cidade Nova.....	16:246000
Ditas com o levantamento da planta dos terrenos pantanosos desde a ponte do Atterrado até á do Chichorro.....	1:688000
Ditas idem idem dos terrenos alagadiços existentes no mesmo mangue.....	1:1536500
	19:0676500

TABELLA N. 49.

Lei n.º 2670 de 20 de Outubro de 1873, art. 16, § 6, n.ºs 1, 2 e 3.

Limpeza e irrigação da cidade.

	MUNICIPIO DA CÔRTE.
<i>Pessoal.</i>	
Inspectores geraes.....	4:361280
Ditos parciaes.....	4:838486
Fiscaes.....	1:066664
<i>Diversas despezas.</i>	
Limpeza dos rios.....	9:993443
Dita e irrigação da cidade.....	102:618580
	122:880423

MINISTERIO DO IMPERIO.

TABELLA N. 50.

Lei n.º 2670 de 20 de Outubro de 1875, art. 16, § 7.º

Escola de minas.

	MUNICIPIO DA CÓRTE.	S. PAULO.	MINAS.	LONDRES.	TOTAL.
Director.....			7:499\$994		7:499\$994
Ajudas de custo.....	2:500\$000				2:500\$000
Publicação de editaes sobre a matricula de alumnos.....		152\$000			152\$000
Despeza com a organização do serviço.....			7:545\$999		7:545\$999
Custo e remessa de jornaes e livros.....	311\$680			2:949\$926	3:261\$606
Idem idem de apparatus, productos chimicos e outros objectos.....	3:725\$790			13:993\$778	17:719\$568
Moveis.....			1:953\$000		1:953\$000
Material para obras.....	2:514\$100				2:514\$100
	9:051\$570	152\$000	16:998\$993	16:943\$704	43:146\$267

TABELLA N. 51.

Resolução Legislativa n.º 2675 de 20 de Outubro de 1875, art. 1.º § 13 e
Decreto n.º 6349 de 4 de Outubro de 1876.

Despezas com eleições.

	BAHIA.	PARANAYBA.	MINAS.	TOTAL.
Compra de livros necessarios para os trabalhos da quali- ficação, publicação de listas e outras despesas relativas...	1:500\$000	2:893\$060	4:547\$000	8:940\$060

MINISTERIO DA JUSTIÇA

MINISTERIO DA JUSTIÇA.

TABELLA N. 52.

§ 4. Secretaria de Estado.

	MUNICIPIO DA CÔRTE.	MINAS.	LONDRES.	TOTAL.
<i>Pessoal.</i>				
Ministro e Secretario de Estado.....	12:000\$000	12:000\$000
Director Geral	2:200\$004	5:000\$000	7:200\$004
Ditos de Secção.....	16:045\$398	40\$322	16:085\$720
Primeiros Officiaes.....	21:571\$178	213\$053	21:780\$231
Segundos ditos.....	20:015\$137	20:015\$137
Amanuenses.....	14:428\$016	14:428\$016
Praticantes	7:488\$763	7:488\$763
Porteiro.....	2:400\$000	2:400\$000
Ajudante.....	1:349\$384	1:349\$384
Continuos.....	2:381\$805	2:381\$805
Correios	8:150\$063	8:150\$063
Gratificação aos Officiaes do gabinete do Ministro.	3:600\$000	3:600\$000
Dita aos Correios em effectivo serviço.....	60\$000	60\$000
<i>Expediente.</i>				
Papel, pennas e outros artigos.....	2:448\$280	2:712\$296	5:160\$576
Impressões e encadernações.....	1:461\$000	1:461\$000
<i>Diversas despesas.</i>				
Gratificações por serviços extraordinarios.....	2:285\$604	2:285\$604
Serventes	404\$662	404\$662
Compra e concerto de moveis e utensilios.....	1:325\$000	1:325\$000
Dita de livros e outros objectos.....	300\$000	300\$000
Luz, asseio e despesas miudas.....	1:700\$476	1:700\$476
	121:614\$770	255\$375	7:712\$296	129:582\$441

Natureza dos vencimentos.

	MUNICIPIO DA CÔRTE.	MINAS.	LONDRES.	TOTAL.
Ordenados.....	81:885\$761	161\$290	5:000\$000	87:047\$051
Gratificações.....	29:803\$987	94\$085	29:898\$072
	111:689\$748	255\$375	5:000\$000	116:945\$123

Pr
Mi
Sec
Of
An
Po
Co

Gr
Im
As

O
G

MINISTERIO DA JUSTIÇA.

TABELLA N. 53.

§ 2. Tribunal Supremo de Justiça.

	MUNICIPIO DA CÔRTE.
<i>Pessoal.</i>	
Presidente.....	9:000\$000
Ministros.....	134:470\$939
Secretario.....	4:500\$000
Official.....	2:499\$996
Amanuenses.....	3:000\$000
Porteiro servindo de Thesoureiro.....	999\$996
Continuos.....	1:440\$000
<i>Diversas despesas.</i>	
Gratificação ao encarregado da publicação dos trabalhos.....	46\$290
Impressões diversas.....	171\$000
Asseio e despesas miudas.....	200\$000
	156:328\$221

Natureza dos vencimentos.

Ordenados.....	104:921\$777
Gratificações.....	80:989\$154
	185:910\$931

	MUNICIPIO DA CÔRTE.	BAHIA.	SERGIPE.	ALAGOAS.	PERNAMBUCO.	PARAHYBA.
<i>Pessoal.</i>						
Presidente.....	6:000\$000	4:977\$951			6:000\$000	
Dito do Ceará.....	91:196\$078	48:587\$119			1:956\$987	
Desembargadores.....	132\$973			500\$000	55:937\$162	
Dito da Bahia.....	45\$976					
Dito de Pernambuco.....	333\$333	1:856\$988		206\$450		
Dito do Ceará.....	2:177\$417					
Dito do Maranhão.....		263\$440				
Dito do Pará.....	1:406\$987	3:333\$330			2:000\$000	
Dito de Porto Alegre.....	2:400\$000					
Dito de Minas Geraes.....	731\$181	3:600\$000				
Dito de Goyaz.....	2:312\$020	1:984\$637	1:400\$000			2:335\$483
Dito de Cuyabá.....	1:600\$355	399\$996			399\$996	
Ao que serve de Procurador da Corôa Aos Juizes de Direito que serviram na Relação.....	3:600\$000	2:400\$000			2:399\$998	
Secretario.....	93\$333					
Dito do Ceará.....	3:000\$000	1:200\$000			1:199\$988	
Amanuenses.....	109\$998					
Dito do Ceará.....	799\$992				900\$000	
Solicitador.....	999\$996				960\$000	
Porteiro.....	960\$000	2:040\$000			480\$000	
Continuos.....	720\$000	720\$000			720\$000	
Officiaes de justiça.....						
<i>Expediente.</i>						
Papel, pennas e outros artigos....	645\$800	305\$970			312\$880	
Impressões e encadernações.....	1:115\$000	27\$500				
<i>Diversas despesas.</i>						
Gratificação por serviços extraordi- narios.....	54\$350					
Ajudas de custo.....	3:000\$000					
Serventes.....	366\$000	450\$000				
Aluguel e concerto da casa do Tri- bunal.....		1:500\$000				
Assignatura de jornaes e publica- ções.....		32\$700				
Compra e concerto de moveis, uten- silios e objectos de decoração.....		14\$500			223\$840	
Dita de livros e legislação.....		33\$000				
Concertos diversos.....		63\$000				
Illuminação em dias de festividade nacional.....						
Despesas miudas, asseio e limpeza.	346\$500	151\$600			212\$740	
	124:447\$289	73:944\$751	1:400\$000	706\$450	73:703\$591	2:335\$483

Natureza dos

	MUNICIPIO DA CÔRTE.	BAHIA.	SERGIPE.	ALAGOAS.	PERNAMBUCO.	PARAHYBA.
Ordenados.....	81:471\$795	51:514\$695	1:400\$000	706\$450	48:595\$432	2:335\$483
Gratificações.....	37:037\$846	19:848\$786			20:401\$712	
	118:509\$641	71:363\$481	1:400\$000	706\$450	68:997\$144	2:335\$483

DA JUSTIÇA.

N. 54.

lações.

CEARÁ.	MARANHÃO.	PARÁ.	S. PAULO.	S. PEDRO.	MINAS.	GOYAZ.	MATO GROSSO.	TOTAL.
		5:994#252	5:892#470	6:000#000	6:000#000	4:500#000		45:364#673
32:300#167	39:236#354	28:669#442	32:769#440	23:645#833	33:178#793	16:977#775	21:734#337	1:956#987
								424:232#700
								632#973
								45#976
				588#888				2:985#639
								2:177#447
								263#440
								6:740#317
								2:400#000
								4:331#181
								8:032#160
								5:732#693
393#542	399#999	396#486	378#890	396#770	399#996	400#000	566#663	
								1:248#201
2:354#051	2:444#085	2:399#994	2:400#000	2:399#990	2:400#000	1:800#000	1:800#000	26:398#118
								93#333
1:104#370	1:200#000	1:172#779	1:200#000	1:200#000	1:198#923			12:476#060
								109#998
								4:699#992
960#000	480#000		960#000	480#000	480#000	720#000		6:039#996
480#000	960#000	1:434#666	480#000	960#000	952#204		720#000	9:466#870
674#063	720#000	720#000	630#000	720#000	720#000	720#000	720#000	7:784#063
228#680	389#000	426#930	434#430	86#460	284#320	145#340	83#500	3:343#310
20#000	1#600	144#400	41#000	8#000	18#000	34#000		1:409#500
								54#350
								6:010#500
								2:681#000
	549#000		1:610#500	359#000	360#000	357#000		
			240#000					
2:774#004		3:600#000	1:277#404	1:800#000	1:200#000	960#000	1:200#000	14:311#408
12#000		20#000	61#000					125#700
909#160	23#200	2:438#800		22#500				3:632#000
				27#000				92#900
								63#000
			150#000					150#000
391#740	48#100	434#480	53#320	56#040		9#000	360#000	2:063#520
42:601#777	46:451#538	49:252#229	48:611#354	38:750#481	47:192#236	27:871#316	27:184#500	604:149#995

vencimentos.

CEARÁ.	MARANHÃO.	PARÁ.	S. PAULO.	S. PEDRO.	MINAS.	GOYAZ.	MATO GROSSO.	TOTAL.
24:148#588	31:580#439	25:522#512	29:860#010	23:302#020	28:952#182	14:557#763	14:593#385	378:540#754
14:677#605	13:860#199	15:265#107	14:850#790	13:089#461	16:737#734	11:808#213	10:947#615	188:525#068
38:826#193	45:440#638	40:787#619	44:710#800	36:391#481	45:689#916	26:365#976	25:541#000	567:065#822

MINISTERIO DA JUSTIÇA.

TABELLA N. 55.

§ 4. Tribunaes do Commercio.

	MUNICIPIO DA CÔRTE.	BAHIA.	PERNAMBUCO	MARANHÃO.	TOTAL
<i>Pessoal.</i>					
Official-maior.....	3:600,000	3:000,000	3:350,967	9:950,967
Ao mesmo como Secretario do Tribunal.....	2:520,000	2:520,000
Escrepturarios.....	4:299,996	4:800,000	3:849,996	3:499,997	16:449,989
Amanuenses.....	3:300,000	3:000,000	2:400,000	1:474,193	9:874,193
Interprete.....	1:279,562	1:279,562
Porteiro.....	1:500,000	999,996	1:399,992	999,997	4:899,985
Ajudante.....	900,000	600,000	600,000	750,000	2:850,000
Continuos.....	960,000	960,000	960,000	490,322	3:370,322
Officiaes de Justiça.....	480,000	480,000	480,000	540,000	1:980,000
Gratificação ao encarregado do extracto das sessões.....	79,355	79,355
<i>Expediente.</i>					
Impressões.....	57,000	57,000
	16:455,913	13:839,996	13:040,955	9:074,509	53:011,373

Natureza dos vencimentos.

	MUNICIPIO DA CÔRTE.	BAHIA.	PERNAMBUCO	MARANHÃO.	TOTAL.
Ordenados.....	12:459,562	11:039,996	11:039,988	9:344,509	43:884,055
Gratificações.....	4:459,996	2:800,000	2:000,967	330,000	9:290,963
	16:319,558	13:839,996	13:040,955	9:674,509	52:875,018

MINISTERIO
TABELLA
§ 5. Justiças de

	MUNICIPIO DA CÔRTE.	RIO DE JANEIRO.	ESPIRITO SANTO.	BAHIA.	SERGIPE.	ALAGÔAS.	PERNAMBUCO.	PARAHYBA.	RIO GRANDE DO NORTE.	CEARÁ.
Juizes de Direito	10:793\$549	33:687\$926	21:799\$098	122:353\$459	38:731\$288	39:791\$087	109:201\$127	59:027\$862	30:389\$881	86:973\$206
Ditos especiaes do Comercio	6:532\$233						3:600\$000			
Ditos de Capellas e Residuos	3:600\$000						2:518\$813			
Ditos de Orphãos	5:803\$223	1:009\$191					3:600\$000			
Ditos Municipaes		23:300\$098			24:688\$504			29:604\$772	17:042\$872	33:410\$726
Ditos Municipaes e de Orphãos			9:493\$526	60:524\$123		18:142\$188	48:299\$601			
Ditos substitutos	13:406\$301			8:932\$399			14:335\$207			
Promotores	3:879\$165	14:897\$455	7:790\$172	45:605\$313	14:303\$777	14:192\$410	48:280\$032	24:263\$086	14:718\$427	35:297\$760
Ditos adjuntos	338\$339									
Dito de Capellas e Residuos	199\$992									
Ajudas de custo a Juizes de Direito	10:950\$000			1:000\$000		2:550\$000	1:550\$000	1:350\$000	1:200\$000	1:650\$000
Ditas a Juizes Municipaes e de Orphãos	5:600\$000			2:000\$000	400\$000	500\$000	4:050\$000	900\$000		750\$000
Collecções de leis, livros, etc										
<i>Despezas de umas Provincias pagas em outras ou na Corte.</i>										
Juizes de Direito da Provincia do Rio de Janeiro	41:899\$630			300\$000						
Dito da Bahia	1:872\$299									213\$333
Dito de Sergipe				600\$000						
Dito das Alagôas	1:287\$996			400\$000						
Dito de Pernambuco				916\$129				620\$000		73\$333
Dito da Parahyba	1:000\$000									
Dito do Rio Grande do Norte	800\$000			800\$000						
Dito do Ceará	2:798\$023			1:800\$000						
Dito do Piahy										933\$333
Dito do Maranhão				666\$666			1:200\$000			
Dito do Amazonas				727\$418						
Dito de S. Paulo	5:686\$347									
Dito do Paraná	2:120\$000									
Dito de Santa Catharina	4:008\$732									
Dito de S. Pedro										722\$581
Dito de Minas Geraes	8:453\$204									
Dito de Goyaz	2:296\$666			1:200\$000			960\$000		333\$702	
Dito de Mato Grosso	5:284\$838									
Ditos avulsos	3:503\$223					1:540\$666				466\$667
Juizes Municipaes e de Orphãos da Provincia do Rio de Janeiro	18:674\$278									
Dito da Bahia	238\$799									
Dito do Rio Grande do Norte	350\$000							201\$103		
Dito de S. Paulo	1:706\$978									
Dito de S. Pedro	183\$867									
Ditos substitutos da Provincia do Rio de Janeiro	3:253\$064									
Promotores Publicos idem	12:414\$764									
<i>Diversas despezas.</i>										
Porteiro, serventes e mais pessoal empregado em diversos Juizes	2:819\$984									
Aluguel de casas	12:921\$312									
Compra de livros, etc., para o registro geral das hypothecas de diversas comarcas	2:513\$900									
Impressões, encadernações e publicações	10:674\$000									
Despezas miudas e asseio	49\$780									
	209:826\$445	72:954\$670	39:092\$696	247:847\$507	78:123\$590	76:722\$381	231:685\$773	115:966\$013	63:681\$942	160:490\$939

DA JUSTIÇA.

N. 56.

Primeira Instancia.

PIAUHY.	MARANHÃO.	PARÁ.	AMAZONAS	S. PAULO.	PARANÁ.	SANTA CATARINA.	S. PEDRO.	MINAS.	GOYAZ.	MATO GROSSO.	TOTAL.
51:055#112	79:422#706	34:466#008	13:258#033	122:187#575	22:803#382	21:357#728	70:435#063	119:985#593	43:409#045	10:839#378	1.142:001#638
	3:600#000	3:599#090									17:332#237
	3:400#000	3:573#424		3:583#330							10:075#567
	2:935#375				10:687#770				18:258#108		13:407#791
											136:992#916
23:929#448	30:119#884	19:447#642	6:909#836	61:271#707		12:095#443	30:763#033	69:972#031		4:040#022	303:019#047
		3:655#875		2:503#810			3:604#900	2:502#353		1:975#397	47:936#192
21:002#687	29:880#271	16:666#977	6:095#163	46:915#977	9:071#248	8:803#806	27:726#440	50:760#795	25:611#915	7:824#607	472:354#413
		140#107									478#446
											192#992
800#000	600#000	800#000		800#000	1:100#000		1:200#000	1:200#000	550#000		27:300#000
300#000	300#000			600#000							15:400#000
								102#000			102#000
							701#215				42:810#865
		433#333									2:518#065
											000#000
		560#600									2:236#792
											1:009#462
		166#666									1:166#666
											1:600#000
											4:756#643
		158#620							316#538		1:249#891
											1:806#666
											727#418
											5:086#347
											2:120#000
											4:008#732
											722#581
											8:456#204
											8:300#428
		3:600#000							800#000		6:054#838
		280#000									5:706#558
											18:074#278
											238#709
											581#193
											1:706#978
											183#807
											3:253#964
											12:414#764
											2:819#984
											12:921#312
				9#720							2:553#620
											10:674#000
											49#780
97:147#247	149:958#296	87:558#147	26:263#632	237:872#209	43:662#406	42:256#947	134:431#611	244:523#674	88:945#626	24:689#004	2.473:701#664

Natureza dos

	MUNICIPIO DA CÔRTE.	RIO DE JANEIRO.	ESPIRITO SANTO.	BAHIA.	SERGIPE.	ALAGÔAS.	PERNAMBUCO.	PARAHYBA.	RIO GRANDE DO NORTE.	CEARÁ.
Ordenados.....	103:716\$131	40:325\$376	22:916\$227	142:539\$722	43:726\$325	43:219\$136	125:015\$844	65:801\$784	32:625\$615	89:553\$733
Gratificações.....	60:951\$320	32:620\$294	16:176\$469	102:307\$785	33:996\$274	30:433\$245	101:069\$020	47:915\$129	29:856\$327	68:537\$208
	164:667\$471	72:954\$670	39:092\$096	244:847\$507	77:722\$599	73:672\$381	226:085\$773	113:716\$013	62:481\$942	158:090\$939

TABELLA

§ 6. Despeza secreta da Policia

	MUNICIPIO DA CÔRTE.	ESPIRITO SANTO.	BAHIA.	SERGIPE.	ALAGÔAS.	PERNAMBUCO.	PARAHYBA.	RIO GRANDE DO NORTE.	CEARÁ.	PIAUHY.
Realizada ..	25:644\$700	1:000\$000	6:526\$640	1:000\$000	3:600\$000	6:400\$000	3:500\$000	3:993\$240	2:000\$000	1:172\$674

vencimentos.

PIAUHY.	MARANHÃO.	PARÁ.	AMAZONAS.	S. PAULO.	PARANÁ.	SANTA CA- THARINA.	S. PEDRO.	MINAS.	GOYAZ.	MATO GROSSO.	TOTAL.
51:704\$776	82:472\$323	47:227\$070	44:029\$102	138:109\$812	24:641\$753	24:595\$019	70:774\$950	131:064\$802	41:950\$740	12:433\$563	1.355:344\$813
44:342\$471	66:383\$973	30:530\$177	12:234\$530	98:352\$677	17:020\$653	17:661\$928	56:453\$661	111:256\$782	46:444\$886	12:255\$441	1.046:933\$157
96:047\$247	140:058\$296	86:758\$147	26:263\$632	236:462\$489	42:562\$406	42:256\$947	133:231\$611	243:221\$674	88:395\$026	24:689\$004	2.402:279\$976

N. 57.

dentro e fóra do Imperio.

MARANHÃO.	PARÁ.	AMAZONAS.	S. PAULO.	PARANÁ.	SANTA CA- THARINA.	S. PEDRO.	MINAS.	GOYAZ.	MATO GROSSO.	LONDRES.	TOTAL.
2:000\$000	4:404\$913	1:200\$000	3:500\$000	1:393\$520	1:003\$010	3:400\$000	1:835\$960	1:483\$800	1:777\$600	4:232\$406	81:068\$463

	MUNICIPIO DA CÔRTE.	RIO DE JANEIRO.	ESPIRITO SANTO.	BAHIA.	SERGIPE.	ALAGÔAS.	PERNAMBUCO.	PARAHYBA.	RIO GRANDE DO NORTE.	CEARÁ.
<i>Pessoal.</i>										
Chefe de Policia.....	7:200\$000		3:522\$574	5:199\$906	4:375\$263	4:800\$000	5:199\$996	4:190\$994	3:970\$130	4:812\$252
Dito do Espirito Santo.....				380\$000						235\$033
Dito de Sergipe.....										
Dito da Parahyba.....	200\$000									
Dito do Rio Grande do Norte.....	300\$000									
Dito do Ceará.....	546\$666									
Dito do Pará.....							400\$000			51\$612
Dito do Amazonas.....						51\$612				
Delegados de Policia.....	10:712\$912									
<i>Secretaria.</i>										
Secretario.....	5:599\$992			3:999\$906		2:799\$984	3:999\$996		1:999\$994	
Officiaes.....	18:204\$239			5:599\$992			8:399\$988			
Dito servindo de Secretario.....								2:799\$984		2:799\$983
Escripturarios.....	13:416\$941									
Dito servindo de Secretario.....			1:999\$992		1:999\$992					
Amanuenses.....	14:130\$431		3:312\$222	7:801\$203	3:606\$807	6:399\$984	7:935\$451	5:960\$812	3:599\$994	6:320\$678
Dito de Minas Geraes.....							300\$000			
Thesoureiro.....	2:999\$997			583\$428	275\$000	300\$000	600\$000	300\$000		300\$000
Medicos.....	5:893\$634									
Collaboradores.....								1:440\$858		
Escrivaes.....	3:600\$000									
Escrerentes.....	2:363\$410									
Porteiro (inclusive os que servem de Continuos).....	1:589\$647		696\$220	1:199\$999	699\$984	799\$992	1:200\$000	799\$998	666\$655	799\$992
Continuos.....	2:165\$279			798\$322			799\$992			
<i>Servico externo.</i>										
Alcaide.....	999\$996									
Officiaes do expediente.....	7:790\$502			2:900\$000						
<i>Visita ás embarcações.</i>										
Guardas.....	1:999\$992									
Patrão.....	547\$550		480\$000		480\$000	499\$992	549\$000	360\$000	499\$992	300\$000
Marinheiros.....	3:942\$500		1:440\$000	3:340\$580	1:440\$000	2:399\$994	2:196\$000	1:200\$000	1:599\$984	1:180\$000
<i>Casa do Jury da Côrte.</i>										
Escrivaes.....	2:396\$773									
Guardas.....	999\$996									
<i>Diversas prisões.</i>										
Carcereiros.....		6:462\$497	2:481\$612	6:457\$354	2:154\$193	3:668\$812	6:637\$069	4:391\$324	4:006\$450	7:087\$542
Ajudantes.....				400\$000			120\$000			
<i>Expediente.</i>										
Papel, pennas e outros artigos.....	2:851\$354		293\$320	679\$564	314\$200	788\$180	1:300\$510	781\$440	606\$640	314\$650
Impressões e encadernações.....	1:421\$000		196\$650	29\$000		60\$000	180\$000	40\$000		78\$000

JUSTIÇA.

N. 58.

terial da Policia.

PIAUHY.	MARANHÃO.	PARÁ.	AMAZONAS.	S. PAULO.	PARANÁ.	SANTA CATHARINA.	S. PEDRO.	MINAS.	GOYAZ.	MATO GROSSO.	TOTAL.
3:268\$749	4:999\$992	4:698\$804	4:800\$000	4:005\$800 600\$000	4:719\$999	4:600\$000	4:999\$992	4:148\$790	4:799\$992	5:190\$996	93:528\$499 950\$000 238\$053 200\$000 300\$000 546\$666 451\$612 51\$612 10:712\$912
	3:625\$913 7:270\$051	2:390\$740	1:999\$992		1:999\$992		3:600\$000 7:200\$000	3:999\$996 5:583\$320		1:999\$992	88:016\$587 52:257\$590 8:320\$157 13:116\$941
2:001\$171 3:850\$304	7:073\$050 400\$000	6:362\$440 298\$274 140\$999	2:390\$320	6:370\$036 299\$460	3:595\$404	2:000\$000 3:583\$313	7:200\$000 399\$996	7:123\$901 600\$000 85\$982	1:999\$994 2:397\$777	3:600\$000	10:004\$146 112:321\$787 300\$000 7:355\$855 5:893\$634 1:626\$839 3:600\$000 2:363\$410
683\$180	800\$000 600\$000	799\$992	699\$990	780\$700	699\$984	700\$000	799\$992 596\$770	1:201\$110 799\$992	699\$984	698\$938	17:021\$466 5:760\$355 999\$996 10:630\$802
360\$000 1:190\$322	600\$000 2:867\$950	600\$000 2:955\$000	2:109\$000	1:098\$000 2:928\$000	512\$400 1:756\$800	480\$000 2:160\$000					1:999\$992 7:426\$854 34:676\$010 2:396\$775 999\$996
4:284\$309	5:512\$728	2:991\$241	600\$000	10:582\$228	1:875\$000	2:590\$000	5:967\$418 390\$000	9:584\$030 285\$469	3:713\$193	2:349\$953	93:396\$953 1:106\$469
580\$680 41\$000	1:352\$920 77\$800	1:047\$175 454\$000	594\$240 49\$000	469\$390 368\$200	495\$700	246\$480	2:153\$030 163\$000	1:141\$980	135\$060 39\$000	385\$620	16:537\$133 2:896\$350

	MUNICIPIO DA CÔRTE.	RIO DE JANEIRO.	ESPIRITO SANTO.	BAHIA.	SERGIPE.	ALAGÓAS.	PERNAMBUCO.	PARANYBA.	RIO GRANDE DO NORTE.	CEARÁ.
<i>Diversas despesas.</i>										
Gratificações extraordinárias.....	2:507\$451			322\$000	233\$000		366\$000			
Serventes.....			480\$000	1:000\$000	799\$991	333\$330	2:290\$998	648\$000	360\$000	600\$000 72\$000
Aluguel e concerto de casas, decoração, etc.	6:238\$050									
Assignatura de jornaes.										
Compra, concerto e custeio do escaler da visita.....	2:201\$670		20\$840		12\$820	245\$360		93\$020	114\$680	71\$500
Dita e concerto de moveis e utensilios.....			537\$820	239\$000			193\$000			17\$000
Dita de livros e legislação.....						4\$000				4\$500
Enterramento e condução de cadaveres.....	6:196\$903			70\$940						
Publicação de editaes.....				247\$550						
Conduções e transportes										
Transmissão de telegrammas.....			20\$240	473\$360		159\$000	122\$240	566\$680		368\$000
Luz e despesas miúdas.	1:937\$380									
<i>Ajudas de custo.</i>										
A Chefes de Policia.....	800\$000	000\$000		2:300\$000			225\$000	1:075\$000		
DESPEZA DA PROVINCIA DO RIO DE JANEIRO PAGA NA CÔRTE.										
<i>Pessoal.</i>										
Chefe de Policia.....	5:199\$906									
<i>Secretaria.</i>										
Secretario.....	3:869\$529									
Officiaes.....	5:646\$588									
Amanuenses.....	7:970\$906									
Thesoureiro.....	608\$334									
Porteiro.....	1:199\$998									
Continuos.....	799\$992									
<i>Prisões.</i>										
Carcereiro.....	915\$000									
Ajudante.....	300\$000									
Amanuense.....	240\$000									
	188:234\$360	7:062\$497	15:499\$490	44:192\$254	16:391\$250	23:310\$150	43:024\$240	25:265\$610	17:430\$519	25:430\$702

Natureza dos

	MUNICIPIO DA CÔRTE.	RIO DE JANEIRO.	ESPIRITO SANTO.	BAHIA.	SERGIPE.	ALAGÓAS.	PERNAMBUCO.	PARANYBA.	RIO GRANDE DO NORTE.	CEARÁ.
Ordenados.....	61:911\$690	6:462\$497	7:912\$328	24:707\$303	8:710\$074	12:720\$400	21:237\$025	12:621\$640	10:416\$569	16:274\$608
Gratificações.....	64:889\$002		6:020\$295	10:582\$987	4:401\$165	8:999\$880	10:635\$467	7:274\$330	4:235\$004	6:132\$504
Diarias.....							2:745\$000		2:099\$976	1:510\$000
Soldadas.....								1:560\$000		
	129:800\$732	6:462\$497	13:932\$620	35:290\$290	13:111\$239	21:720\$280	37:637\$492	21:458\$970	16:751\$549	23:917\$112

Pessoal e Material da Policia.

PIAUIH.	MARANHÃO.	PARÁ.	AMAZONAS.	S. PAULO.	PARANÁ.	SANTA CATHARINA.	S. PEDRO.	MINAS.	GOYAZ.	MATO GROSSO.	TOTAL.
		163\$000		70\$000			600\$000				3:272\$431
10\$000	233\$000	72\$000					360\$000	126\$204			1:792\$204
480\$000		666\$662	1:200\$000	1:200\$000	600\$000	1:000\$000	1:800\$000		420\$000	540\$000	20:066\$031
							73\$000	56\$840			203\$540
372\$800	288\$060	100\$250	285\$800	300\$000		234\$330					4:409\$750
62\$480		254\$400	106\$463	24\$000		52\$600	138\$600				1:733\$363
43\$600			26\$000	97\$000		17\$200	288\$000		15\$200		492\$500
											6:196\$903
											434\$020
84\$000							363\$080				352\$150
16\$000			9\$000	11\$000							16\$240
				16\$240					5\$340		4:546\$650
	103\$180	179\$890	183\$710	58\$760	2:375\$000	192\$740	148\$600		50\$500		8:673\$000
											5:199\$996
											3:869\$529
											3:616\$588
											7:970\$906
											608\$334
											1:199\$998
											799\$992
											915\$000
											360\$000
											240\$000
17:029\$264	33:774\$044	23:882\$957	15:145\$345	32:014\$304	18:631\$279	17:856\$833	37:178\$478	34:088\$614	14:725\$537	14:773\$599	637:551\$626

vencimentos.

PIAUIH.	MARANHÃO.	PARÁ.	AMAZONAS.	S. PAULO.	PARANÁ.	SANTA CATHARINA.	S. PEDRO.	MINAS.	GOYAZ.	MATO GROSSO.	TOTAL.
9:743\$563	20:902\$390	11:406\$959	6:493\$526	19:177\$234	8:506\$013	9:285\$542	21:665\$262	24:565\$999	9:413\$161	9:048\$529	339:207\$309
5:592\$541	13:103\$934	8:810\$621	3:996\$776	6:195\$970	4:383\$366	4:187\$771	9:398\$906	8:913\$795	4:197\$776	4:799\$450	196:461\$620
		4:257\$000	2:109\$000	4:026\$000	2:269\$200	2:640\$000	360\$000				19:016\$176
											4:560\$000
13:338\$104	34:008\$344	21:480\$580	12:899\$302	29:399\$204	13:160\$579	16:113\$313	31:424\$168	33:479\$794	13:610\$937	13:847\$979	556:245\$105

MINISTERIO DA JUSTIÇA.

TABELLA N. 59.

§ 8. Guarda Nacional.

	MUNICIPIO DA CÔRTE.	BAHIA.	ALAGOAS.	PERNAMBUCO.	PIAUHY.	S. PEDRO.	MINAS.	TOTAL.
<i>Pessoal.</i>								
Commandante Superior.....	2:400#000	129#031	1:999#992	2:400#000	6:920#023
Secretario.....	480#000	480#000
Clarins, cornetas e tambores.	101#700	101#700
<i>Expediente e eventuaes.</i>								
Papel, pennas, etc.....	257#870	58#000	315#870
Limpeza de armamento.....	104#500	104#500
	2:981#700	129#031	257#870	1:999#992	58#000	2:400#000	104#500	7:930#993

Natureza dos vencimentos.

	MUNICIPIO DA CÔRTE.	BAHIA.	PERNAMBUCO.	S. PEDRO.	TOTAL.
Gratificações.....	2:880#000	129#031	1:999#992	2:400#000	7:400#023
Pret.....	101#700	101#700
	2:981#700	129#031	1:999#992	2:400#000	7:510#723

MINISTERIO DA JUSTIÇA.

TABELLA N. 60.

§ 9. Condução, sustento e curativo de presos.

	MUNICIPAL DA CÔRTE.	PARANHYBA	GERÁ.	PARÁ.	AMAZONAS.	S. PAULO.	S. PEDRO.	TOTAL.
Casa de detenção da Côte.								
<i>Pessoal.</i>								
Carcereiro.....	600\$000							600\$000
Ajudante.....	600\$000							600\$000
Escrepturario.....	1:200\$332							1:200\$332
Medico.....	867\$741							867\$741
Enfermeiro.....	600\$000							600\$000
Arrecadador.....	600\$000							600\$000
Cozinheiro.....	600\$000							600\$000
Chaveiro.....	161\$662							161\$662
Cocheiro.....	600\$000							600\$000
Guardas.....	11:448\$679							11:448\$679
<i>Diversas despesas.</i>								
Sustento, curativo e vestuario de presos, inclusive lavagem de roupa.....	22:418\$130			688\$000				23:106\$130
Objectos de expediente.....	1:620\$709							1:620\$709
Combustivel.....	879\$350							879\$350
Medicamentos.....	607\$882							607\$882
Movéis e utensilios.....	262\$000							262\$000
Sustento de animaes.....	1:643\$200							1:643\$200
Material e pessoal empregado em obras.....	207\$300							207\$300
Concerto de carros.....	2:555\$000							2:555\$000
Carretos, asseio, luz e despesas miudas...	2:828\$087							2:828\$087
Asylo de mendigos.								
Inspector.....	1:200\$000							1:200\$000
Porteiro.....	180\$000							180\$000
Barbeiro.....	128\$000							128\$000
<i>Diversas despesas.</i>								
Sustento, vestuario e curativo dos men- digos.....	10:837\$860							10:837\$860
Taxa á Companhia de esgoto.....	60\$000							60\$000
Luz, asseio e despesas miudas.....	263\$300							263\$300
Prisões.								
Carcereiros.....	959\$992							959\$992
<i>Outras despesas.</i>								
Aluguel das diversas casas de detenção...	2:014\$688							2:014\$688
Comedorias e transporte a presos e sen- tenciados de justiça.....	8:793\$500	304\$200	205\$500		9\$600	133\$760	60\$688	9:507\$248
Luz, asseio e despesas miudas.....	564\$216							564\$216
	75:307\$568	304\$200	205\$500	688\$000	9\$600	133\$760	60\$688	76:709\$311

MINISTERIO DA JUSTIÇA.

TABELLA N. 61.

§ 10. Eventuaes.

	MUNICIPIO DA CÔRTE.	PARAHYBA.	RIO GRANDE DO NORTE.	MINAS.	GOYAZ.	LONDRES.	TOTAL.
Gratificações e quintas partes por substituições.....	500,473	126,342	65,588	23,333	183,332	899,070
Dita ao encarregado dos trabalhos de escripta do Conselho de Estado.....	171,433	171,433
Dita ao Porteiro do Gabinete Imperial.....	68,568	68,568
Compra de um exemplar da planta da provincia do Rio de Janeiro.....	30,000	30,000
Dita de placas para numeração dos proprios nacionaes.....	24,500	24,500
Commissão aos Agentes pelas despesas deste Ministerio pagas em Londres.....	55,259	55,259
Diferença de cambio nos mesmos pagamentos.....	626,792	626,792
	1:421,768	126,342	65,588	23,333	183,332	55,259	1:875,622

MINISTERIO DA JUSTIÇA.

TABELLA N. 62.

§ 41. Corpo Militar de Policia.

	MUNICIPIO DA CÔRTE.
<i>Estado-maior e menor.</i>	
Commandante Geral.....	5:580\$300
Major.....	3:864\$300
Ajudante.....	2:356\$500
Quartel-mestre.....	2:145\$300
Capellão.....	817\$350
Secretario.....	2:108\$450
Cirurgião-mór.....	2:722\$166
Dito ajudante.....	2:325\$899
Sargento ajudante.....	1:287\$060
Dito quartel-mestre.....	1:287\$060
<i>Companhias.</i>	
Capitães.....	13:644\$530
Tenentes.....	11:046\$846
Alferes.....	20:257\$028
Inferiores e soldados.....	347:691\$104
<i>Reformados.</i>	
Tenente-Coronel.....	1:432\$000
Majores.....	6:096\$000
Capitães.....	3:360\$000
Tenentes.....	1:208\$200
Soldados.....	292\$800
<i>Diversas despesas.</i>	
Gratificação a praticantes de medicina.....	454\$380
Compra de cavallos.....	5:780\$000
Tratamento de praças.....	2:414\$948
Aluguel de casas para postos de guarda.....	2:553\$332
Armamento, correame e arreios.....	120\$000
Reparos nos quartéis e corpos de guarda.....	2:000\$000
Luz para os quartéis, etc.....	1:740\$388
Taxa á companhia de esgoto.....	180\$000
Asseio e despesas miudas.....	5:141\$582
	449:626\$723

MINISTERIO DA JUSTIÇA.

TABELLA N. 63.

§ 12. Guarda Urbana.

	MUNICIPIO DA CÔRTE.
<i>Pessoal.</i>	
Commandante Geral.....	3:754,300
Ditos de districtes.....	17:283,489
Escreventes.....	830,530
Guardas.....	267:401,691
<i>Companhia de Pedestres.</i>	
Praças.....	7:498,301
<i>Expediente.</i>	
Papel, pennas, etc.....	1:151,026
<i>Diversas despesas.</i>	
Fardamento, calçado e armamento.....	24:546,612
Aluguel de casas para postos de guarda.....	13:219,996
Comedorias a guardas presos.....	450,200
Moveis e utensilios.....	204,700
Iluminação a gaz.....	1:020,643
Concerto nos postos.....	279,000
Asseio e despesas miudas.....	4:196,839
	341:839,347

MINISTERIO DA JUSTIÇA.

TABELLA N. 64.

§ 13. Casa de Correção da Córte.

	MUNICIPIO DA CÓRTE.	LONDRES.	TOTAL.
<i>Directoria.</i>			
Director.....	4:500\$000	4:500\$000
Vedor.....	2:400\$000	2:400\$000
Capellão e preceptor.....	1:560\$000	1:560\$000
Medicos.....	2:378\$466	2:378\$466
Amanuense.....	2:677\$830	2:677\$830
Continuo.....	540\$000	540\$000
Porteiro-apontador.....	1:399\$992	1:399\$992
<i>Contabilidade.</i>			
Chefe.....	1:999\$992	1:999\$992
Escripturarios.....	5:444\$944	5:444\$944
Archivista.....	360\$000	360\$000
<i>Padaria.</i>			
Padeiro.....	720\$000	720\$000
Forneiros e amassadores.....	1:651\$200	1:651\$200
<i>Lavanderia.</i>			
Chefe.....	480\$000	480\$000
Ajudante.....	292\$800	292\$800
<i>Abegouaria.</i>			
Abegão.....	240\$000	240\$000
Serventes e carreiros.....	2:043\$600	2:043\$600
<i>Penitenciaria.</i>			
Roupeiro e despenseiro.....	240\$000	240\$000
Enfermeiros.....	720\$000	720\$000
Barbeiro, cabelleireiro, dentista e sangrador.....	300\$000	300\$000
Cozinheiro.....	400\$000	400\$000
Guardas.....	14:721\$266	14:721\$266
Porteiros.....	1:303\$215	1:303\$215
Hortelão.....	360\$000	360\$000
Serventes.....	1:266\$000	1:266\$000
<i>Officinas.</i>			
Feria dos mestres e operarios.....	38:160\$183	38:160\$183
Dita dos sentenciados.....	3:436\$390	3:436\$390
<i>Prisão civil.</i>			
Feria dos trabalhadores voluntarios.....	1:416\$050	1:416\$050
Guardas.....	720\$000	720\$000
<i>Expediente.</i>			
Papel, pennas, etc.....	1:808\$820	1:808\$820
Impressões e encadernações.....	1:109\$000	1:109\$000

Continuação da tabella—Casa de Correção da Côte.

	MUNICIPIO DA CÔRTE.	LONDRES.	TOTAL.
<i>Diversas despesas.</i>			
Gratificação aos encarregados de visitar os estabelecimentos peni- tenciarios e correccionaes na Europa.....	3:000\$000	8:800\$000	8:800\$000
Dita e passagem a um architecto.....		2:000\$000	2:000\$000
Ajuda de custo ao que regressou ao Brazil.....			
Materia prima, ferramenta, utensilios e outros objectos para as officinas e obras.....	17:344\$419		17:344\$419
Sustento, vestuario e curativo dos condemnados	43:189\$347		43:189\$347
Combustivel.....	3:956\$000		3:956\$000
Iluminação	3:204\$143		3:204\$143
Taxa á companhia de esgoto.....	60\$000		60\$000
Asseio, carreto e outras despesas.....	10:931\$839		10:931\$839
	176:335\$496	10:800\$000	187:135\$496

Natureza dos vencimentos.

Ordenados.....

Gratificações.....

MUNICIPIO DA CÔRTE.
7:933\$316
4:602\$980
12:536\$296

MINISTERIO DA JUSTIÇA.

TABELLA N. 65.

§ 14. Obras.

	MUNICIPIO DA CÔRTE.	BAHIA.	PERNAMBUCO.	CEARÁ.	S. PAULO.	TOTAL.
Na Casa de Correção.....	5:513#246					5:513#246
Na de Detenção.....	2:220#000					2:220#000
Na que serve de Forum.....	7:940#960					7:940#960
No edificio em que funciona a Relação.....				397#120		397#120
No do Juizo da 3. ^a Vara Civel..	40#000					40#000
Nas estações da Guarda Urbana..	3:811#600					3:811#600
No Quartel de Barbonos.....	1:999#403					1:999#403
Na Secretaria da Policia.....		1:905#835	242#900			2:148#735
Na Secretaria de Estado.....	218#500					218#500
Ultima prestação da somma por que foi adquirida uma casa para Tribunal da Relação					17:000#000	17:000#000
	21:743#709	1:905#835	242#900	397#120	17:000#000	41:289#364

TABELLA. N. 66.

§ 15. Classificação e consolidação das leis.

	MUNICIPIO DA CÔRTE.
Gratificação ao encarregado da redacção do projecto do codigo civil brasileiro.....	24:000#000

§ 16. Auxilio á força poli

	ESPIRITO SANTO.	BAHIA.	SERGIPE.	ALAGÓAS.	PERNAMBUCO.	PARAHYBA.	RIO GRANDE DO NORTE.	CEARA'.
Importancia entregue á fazenda provincial para ser applicada ao pagamento da força policial.....	15:000\$000	26:606\$668	20:000\$000	30:000\$000	40:000\$000	30:000\$000	25:000\$000	35:000\$000

TABELLA N. 68.

Despezas pagas e não escripturadas em exercicios anteriores.

	EXERCICIOS.	BAHIA.	MARANHÃO.	P. RÁ.	S. PAULO.	GOYAZ.	TOTAL.
<i>Justiças de 1.ª instancia.</i>							
Juizes de Direito.....	1868—1869	200\$000	200\$000
	1873—1875	3:589\$991	12:491\$490	15:781\$481
Ditos Municipaes.....	1868—1869	331\$666	331\$666
	1873—1875	2:323\$268	3:822\$037	230\$653	6:375\$988
Promotores.....	1873—1875	283\$333	3:715\$946	3:999\$279
<i>Pessoal e material da Policia.</i>							
Carcereiros.....	1873—1875	1:495\$332	1:866\$202	94\$159	13\$334	3:469\$027
Medicos.....	1874—1875	33\$000	33\$000
<i>Guarda Nacional.</i>							
Tambores.....	1867—1868	81\$900	81\$900
		8:338\$490	21:595\$675	94\$159	230\$653	13\$334	30:272\$311

DA JUSTIÇA.

N. 67.

cial das Provincias.

PIAUHY.	MARANHÃO.	PARÁ.	AMAZONAS.	S. PAULO.	PARANÁ.	SANTA CATARINA.	S. PEDRO.	MINAS.	GOYAZ.	MATO GROSSO.	TOTAL.
20:000,000	30:000,000	30:000,000	35:000,000	30:000,000	45:000,000	15:000,000	40:000,000	40:000,000	40:000,000	40:815,742	557:422,440

TABELLA N. 69

Lei nº. 2670 de 20 de Outubro de 1875, art. 16, § 8.

Construcção de um edificio para Asylo de mendicidade.....	MUNICIPIO DA CÔRTE.
	2:237,202

MINISTERIO DE ESTRANGEIROS

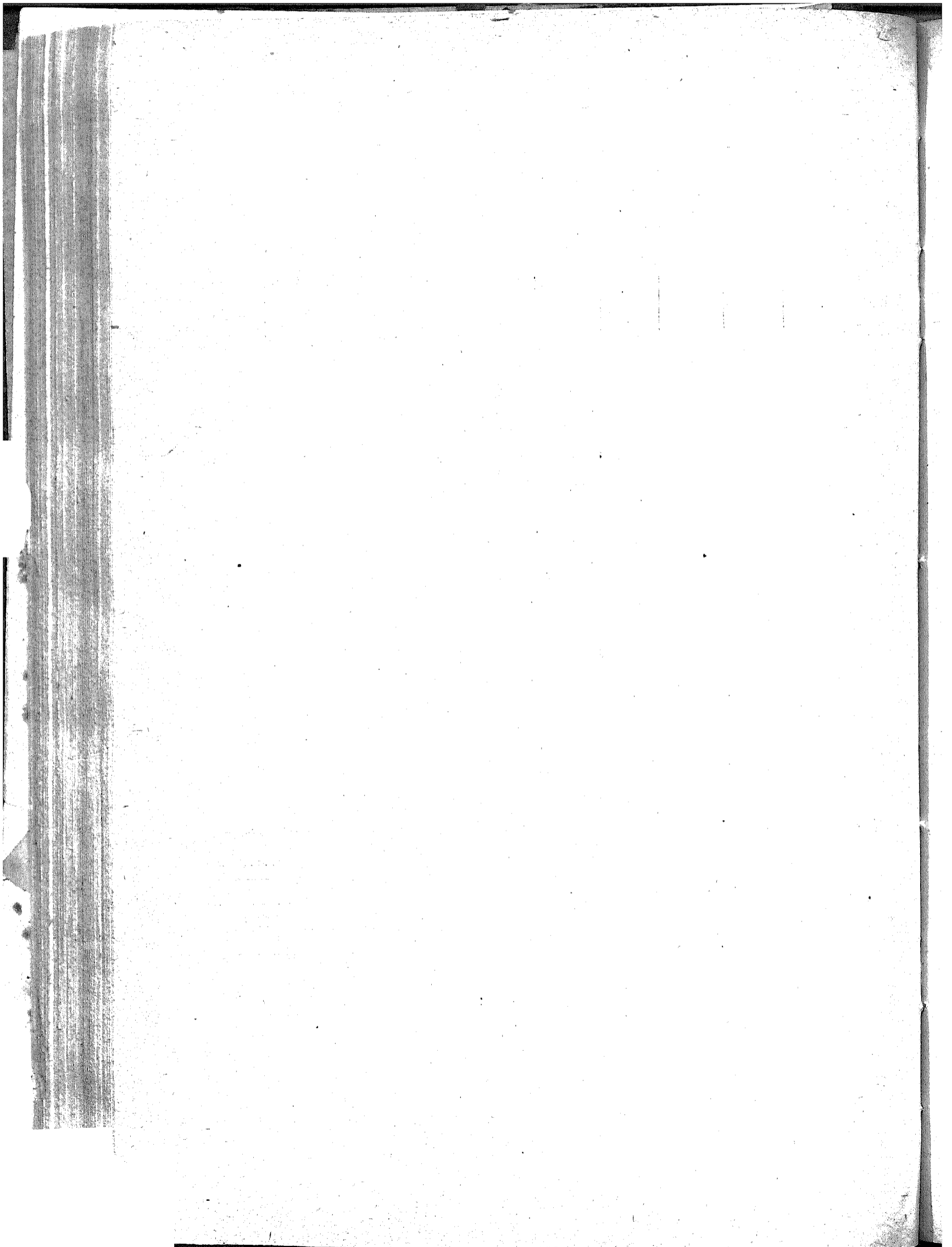

MINISTERIO DE ESTRANGEIROS.

TABELLA N. 70.

§ 1. Secretaria de Estado.

	MUNICIPIO DA CÔRTE.	LONDRES.	TOTAL.
<i>Pessoal.</i>			
Ministro e Secretario de Estado.....	42:000\$000		42:000\$000
Director Geral.....	9:600\$000		9:600\$000
Ditos de Secção.....	49:999\$968		49:999\$968
Primeiros Officiaes.....	23:999\$978		23:999\$978
Segundos ditos.....	20:391\$367		20:391\$367
Amanuenses.....	7:999\$968		7:999\$968
Praticantes.....	3:838\$332		3:838\$332
Porteiro.....	2:400\$000		2:400\$000
Continuos.....	2:799\$984		2:799\$984
Correios.....	4:199\$976		4:199\$976
Gratificação aos Officiaes do gabinete do Ministro.....	4:800\$000		4:800\$000
Dita a empregados que contam mais de 30 annos de serviço.....	499\$995		499\$995
<i>Empregados do Corpo Diplomatico em disponibilidade e com exercicio na Secretaria.</i>			
Ministro Residente.....	3:199\$993		3:199\$993
Encarregado de Negocios.....	518\$092		518\$092
Secretario de Legação.....	2:182\$644		2:182\$644
Consul Geral.....	3:199\$993		3:199\$993
<i>Expediente.</i>			
Papel, pennas e outros artigos.....	1:482\$400	1:961\$408	3:443\$808
Impressões e encadernações.....	2:328\$800		2:328\$800
<i>Diversas despesas.</i>			
Gratificação aos Correios em serviço.....	760\$000		760\$000
Serventes.....	2:272\$000		2:272\$000
Ordenança do Ministro.....	600\$000		600\$000
Cavalgadura aos Correios.....	450\$000		450\$000
Impressão do relatório e actos do Governo.....	3:426\$500		3:426\$500
Assignatura de jornaes.....	602\$000		602\$000
Porte da correspondencia official.....	833\$650		833\$650
Planta da cidade do Rio de Janeiro.....	60\$000		60\$000
Aluguel do edificio em que funciona a Secretaria.....	7:000\$000		7:000\$000
Acquisição de livros.....		262\$667	262\$667
Dita de moveis e utensilios.....	2:566\$000		2:566\$000
Conduções e carretos.....	656\$180		656\$180
Luz e despesas miudas.....	2:945\$384		2:945\$384
	147:613\$204	2:224\$075	149:837\$279

Natureza dos vencimentos.

	MUNICIPIO DA CÔRTE.
Ordenados.....	77:599\$976
Gratificações.....	34:429\$597
Dita a empregados que contam mais de 30 annos de serviço.....	499\$995
	112:529\$568

MINISTERIO DE ESTRANGEIROS.

TABELLA N. 71.

§ 2. Legações e Consulados.

				MUNICIPIO DA CÔRTE.	BAHIA.	PARÁ.	LONDRES.	TOTAL.
Estados-Unidos da America	Enviado Extraordinario e Ministro Plenipotenciario			20:000\$000				
	Secretario da Legação			4:000\$000				
	Addido de 1. ^a classe			2:381\$889				
	Consul Geral			750\$000				
	Expediente da Legação			500\$000				
	Dito do Consulado			500\$000			28:131\$889	28:131\$889
Venezuela	Encarregado de Negocios	7:239\$131			7:239\$131			7:239\$131
Peru	Enviado Extraordinario e Ministro Plenipotenciario	1:173\$334		18:800\$000				
	Secretario da Legação	1:000\$000		1:000\$000				
	Addido			3:000\$000				
	Consul Geral em Lima			3:000\$000				
	Consul em Loreto	3:000\$000	387\$093	500\$000				
	Expediente da Legação			200\$000				
	Dito do Consulado em Lima		48\$386	5:173\$334	435\$482	26:800\$000	32:108\$816	
	Dito do dito em Loreto							
Chile	Encarregado de Negocios			10:000\$000				
	Addido de 1. ^a classe	2:250\$000		750\$000				
	Consul Geral			4:000\$000				
	Expediente da Legação			500\$000				
	Dito do Consulado			500\$000	2:250\$000	15:750\$000	18:000\$000	
Bolivia	Ministro Residente			15:000\$000				
	Addido de 1. ^a classe			1:416\$260				
	Consul Geral em Santa Cruz de la Sierra			4:000\$000				
	Expediente da Legação			740\$026				
	Dito do Consulado			500\$000		21:066\$186	21:066\$186	
Equador	Encarregado de Negocios	4:500\$000			4:500\$000		3:000\$000	7:500\$000
	Addido			3:000\$000				
Colombia	Encarregado de Negocios	3:406\$590		5:000\$000	3:406\$590		5:000\$000	8:406\$590
Republica Argentina	Enviado Extraordinario e Ministro Plenipotenciario	25:000\$000						
	Encarregado de Negocios	3:623\$670		750\$000				
	Secretario da Legação	4:000\$000		150\$000				
	Addido de 1. ^a classe	3:000\$000		586\$963				
	Consul Geral	4:001\$014						
	Vice-Consules	8:265\$740						
	Expediente da Legação	500\$000						
	Dito do Consulado	500\$000			48:892\$424	1:486\$963	50:379\$387	
Republica Oriental do Uruguay	Enviado Extraordinario e Ministro Plenipotenciario	7:500\$000		7:500\$000				
	Secretario	3:319\$450						
	Addido de 1. ^a classe	1:650\$000		2:413\$037				
	Consul Geral	1:468\$507						
	Vice-Consules	7:100\$000						
	Expediente da Legação	375\$000		250\$000				
	Dito do Consulado	500\$000			21:912\$957	10:163\$037	32:105\$994	
Paraguay	Enviado Extraordinario e Ministro Plenipotenciario	20:000\$000						
	Encarregado de Negocios	2:412\$087						
	Secretario	4:000\$000		1:000\$000				
	Addido de 1. ^a classe	715\$664						
	Consul Geral	4:000\$000						
	Expediente da Legação	1:000\$000						
	Dito do Consulado	500\$000			32:627\$751	1:000\$000	33:627\$751	

Continuação da tabella — Legações e Consulados.

					MUNICIPIO DA CÔRTE.	BAHIA.	PARÁ.	LONDRES.	TOTAL.
Grã-Bretanha.	Enviado Extraordinario e Ministro Plenipotenciario			25:000	0000				
	Encarregado de Negocios			603	239				
	Secretario da Legação			5:000	0000				
	Addidos de 1. ^a classe			8:002	296				
	Expediente da Legação			3:000	0000				
	Dito do Consulado Geral em Londres			1:000	0000				
	Dito idem em Liverpool			200	0000			42:805	553
								42:805	553
França	Enviado Extraordinario e Ministro Plenipotenciario			20:000	0000				
	Secretario			4:000	0000				
	Addidos de 1. ^a classe			5:641	111				
	Consul Geral em Paris			2:500	0000				
	Dito idem em Cayenna			3:000	0000				
	Expediente da Legação			4:004	444				
	Dito do Consulado em Paris			500	0000				
	Dito idem em Cayenna			500	0000			40:145	553
								40:145	553
Portugal	Enviado Extraordinario e Ministro Plenipotenciario			17:500	0000				
	Secretario			4:000	0000				
	Dito interino			181	590				
	Addidos de 1. ^a classe			0:000	0000				
	Expediente da Legação			1:738	815				
	Dito do Consulado Geral em Lisboa				200	0000			
								20:020	405
								20:020	405
Imperio-Allemao	Enviado Extraordinario e Ministro Plenipotenciario			15:000	0000				
	Secretario			4:000	0000				
	Addido de 1. ^a classe			1:914	963				
	Consul Geral na Prussia			4:000	0000				
	Dito idem nas Cidades Hanseaticas			1:000	0000				
	Dito idem em Hamburgo	2:333	332						
	Expediente da Legação				500	0000			
	Dito do Consulado na Prussia				1:000	0000			
	Dito idem nas Cidades Hanseaticas				500	0000			
						2:333	332		
								27:914	963
								30:245	293
Russia	Enviado Extraordinario e Ministro Plenipotenciario			15:000	0000				
	Addido de 1. ^a classe			3:000	0000				
	Expediente da Legação				500	0000			
								18:500	000
								18:500	000
Austria-Hungria	Enviado Extraordinario e Ministro Plenipotenciario			15:000	0000				
	Addido de 1. ^a classe			3:000	0000				
	Expediente da Legação				500	0000			
								18:500	000
								18:500	000
Belgica	Enviado Extraordinario e Ministro Plenipotenciario			15:000	0000				
	Secretario			3:091	040				
	Addido de 1. ^a classe			3:000	0000				
	Consul Geral			4:000	0000				
	Expediente da Legação				500	0000			
	Dito do Consulado				500	0000			
								26:091	040
								26:091	040
Santa Sé	Enviado Extraordinario e Ministro Plenipotenciario			20:000	0000				
	Addido			1:760	852				
	Expediente da Legação				500	0000			
	Despezas de etiqueta				925	036			
								23:185	888
								23:185	888

Continuação da tabella — Legações e Consulados.

				MUNICIPIO DA CÔRTE.	BAHIA.	PARÁ.	LONDRES.	TOTAL.
Italia...	{	Enviado Extraordina-rio e Ministro Plenipotenciario		7:581\$518.				
		Ministro Residente....		7:418\$482				
		Secretario.....		5:000\$000				
		Dito interino.....		150\$000				
		Addido.....		1:760\$852				
		Consul Geral.....		3:740\$928				
Expediente da Legação.				500\$000				
Dito do Consulado....				400\$000			26:500\$780	26:500\$780
Hespanha..	{	Ministro Residente....		10:000\$000.				
		Addido.....		3:000\$000				
		Consul Geral.....		3:000\$000				
		Expediente da Legação.		500\$000				
Dito do Consulado....				500\$000			17:000\$000	17:000\$000
Paizes Baixos.	{	Ministro Residente....		6:875\$000				
		Expediente do Consulado.....		500\$000				
							7:375\$000	7:375\$000
Confederaçao Suissa	{	Encarregado de Negocios.....		10:000\$000				
		Addido.....		2:916\$112				
		Consul Geral.....		4:000\$000				
		Expediente da Legação.		500\$000				
Dito do Consulado....				500\$000			17:916\$112	17:916\$112
Suecia e Dinamarca	{	Consul Geral.....		4:000\$000				
		Expediente do Consulado em Copenhague.		500\$000				
		Dito idem na Ilha de S. Thomaz.....		500\$000				
							5:000\$000	5:000\$000
				126:032\$187	2:333\$332	435\$482	413:313\$373	542:114\$374

Natureza dos vencimentos.

	MUNICIPIO DA CÔRTE.	BAHIA.	PARÁ.	LONDRES.	TOTAL.
Ordenados	32:273\$052	2:333\$332	387\$096	111:981\$049	146:940\$029
Gratificações.....	35:603\$497			63:172\$550	98:776\$047
Representação.....	54:780\$038			214:020\$647	268:800\$685
	122:657\$187	2:333\$332	387\$096	389:145\$146	514:522\$761

MINISTERIO DE ESTRANGEIROS.

TABELLA N. 72.

§ 3. Empregados em disponibilidade.

	MUNICIPIO DA CÔRTE.	PERNAMBUCO.	TOTAL.
Enviado Extraordinario e Ministro Plenipotenciario.....	2:133\$324	2:133\$324
Ministro Residente.....	1:600\$000	1:600\$000
Encarregado de Negocios.....	211\$453	211\$453
Secretario de Legação.....	1:333\$335	1:333\$335
Consules Geraes.....	1:249\$994	600\$000	1:849\$994
	6:528\$106	600\$000	7:128\$106

TABELLA N. 73.

§ 4. Ajudas de custo.

	MUNICIPIO DA CÔRTE.	LONDRES.	TOTAL.
Enviados Extraordinarios e Ministros Plenipotenciarios.....	4:999\$999	5:000\$000	9:999\$999
Encarregados de Negocios.....	12:500\$000	12:500\$000
Secretarios.....	4:037\$736	4:037\$736
Addidos.....	7:500\$000	10:000\$000	17:500\$000
Consules.....	6:069\$306	6:069\$306
	35:107\$041	15:000\$000	50:107\$041

MINISTERIO DE ESTRANGEIROS.

TABELLA N. 74.

§ 5. Extraordinarias no exterior.

	MUNICIPIO DA CÔRTE.	LONDRES.	TOTAL.
Gratificação ao Enviado Extraordinario e Ministro Plenipotenciario nos Estados-Unidos		2:666\$667	2:666\$667
Dita ao da Republica Oriental do Uruguay.....	1:500\$000	2:500\$000	4:000\$000
Dita ao do Imperio Allemão		5:000\$000	5:000\$000
Dita ao da Russia		3:750\$000	3:750\$000
Dita ao Encarregado de Negocios no Paraguay.....	1:140\$088		1:140\$088
Dita ao Secretario na Legação dos Estados-Unidos		888\$889	888\$889
Dita ao da Republica Oriental do Uruguay.....		300\$000	300\$000
Dita ao da Republica do Paraguay.....	1:500\$000		1:500\$000
Dita ao Addido na Grã-Bretanha.....		1:000\$000	1:000\$000
Dita ao Consul Geral na Prussia.....		1:000\$000	1:000\$000
Dita ao da Italia.....		1:000\$000	1:000\$000
Dita ao da Suecia e Dinamarca		1:000\$000	1:000\$000
Dita ao Barão da Ponte Ribeiro.....		2:400\$000	2:400\$000
Dita ao Commissario da Commissão mixta — Brazileira — Paraguaya.....	2:000\$000		2:000\$000
Dita aos coadjuvantes nos trabalhos da Legação no Paraguay.....	2:504\$407		2:504\$407
Despezas extraordinarias na Legação dos Estados-Unidos.....		961\$296	961\$296
Ditas na da Republica Argentina.....	7:580\$011	867\$037	8:447\$048
Ditas na da Republica Oriental do Uruguay.....	2:280\$653	1:193\$370	3:474\$023
Ditas na da França.....		1:777\$778	1:777\$778
Ditas na do Imperio Allemão.....		134\$222	134\$222
Ditas na do Paraguay.....	11:815\$044		11:815\$044
Ditas a bem do serviço na Legação da Bolivia.....		1:000\$000	1:000\$000
Ditas idem na da Grã-Bretanha		5:333\$333	5:333\$333
Ditas idem na de Portugal.....		1:500\$000	1:500\$000
Ditas idem na do Imperio Allemão		4:711\$111	4:711\$111
Ditas idem pelo Vice-Consul em Maldonado.....	1:221\$889		1:221\$889
Ditas reservadas feitas pela Legação na Grã-Bretanha.....		1:000\$000	1:000\$000
Soccorros a Brazileiros desvalidos.....	312\$801	1:080\$370	1:393\$171
Comedorias a um passageiro no transporte <i>Leopoldina</i>	80\$000		80\$000
Commissão aos agentes pelas despezas deste Ministerio.....		1:162\$963	1:162\$963
Diferença de cambio nas pagas em Londres.....	61\$146		61\$146
Aluguel da casa occupada pelo archivo e Secretaria da Legação da Grã-Bretanha.....		3:277\$778	3:277\$778
Excesso nas despezas de expediente e no porte da correspondencia da mesma Legação.....		1:088\$832	1:088\$832
Telegrammas.....	4:006\$410	1:760\$259	5:766\$669
Compra de insignias de ordens honorificas.....	1:320\$000		1:320\$000
Custo e remessa de livros para a Secretaria de Estado.....		844\$817	844\$817
Dito de duas bandeiras nacionaes para o Vice-Consulado do Brazil em Tanger.....	59\$000		59\$000
	38:381\$449	49:198\$742	87:580\$191

MINISTERIO DE ESTRANGEIROS.

TABELLA N. 75.

§ 6. Extraordinarias no interior.

	MUNICIPIO DA CÔRTE.	PARA.	TOTAL.
Gratificação ao encarregado dos trabalhos de escripta do Conselho de Estado.....	171\$432	171\$432
Dita ao Porteiro do Gabinete Imperial.....	68\$568	68\$568
Dita a diversos empregados por substituições.....	2:074\$282	2:074\$282
Dita ao Conselheiro José Maria do Amaral.....	3:000\$000	3:000\$000
Dita por trabalhos extraordinarios.....	600\$000	600\$000
Importancia entregue ao Director Geral da Secretaria para despezas a bem do serviço.....	25:000\$000	25:000\$000
Passagens a naufragos.....	30\$600	30\$600
Decoração da casa e hospedagem ao Governador Francez e sua comitiva na visita que fizeram a Suas Magestades Imperiaes.....	4:284\$500	4:284\$500
Telegrammas.....	246\$600	246\$600
	31:491\$482	4:284\$500	35:475\$982

MINISTERIO DE ESTRANGEIROS.

TABELLA N. 76.

§ 7. Comissões de limites e liquidação de reclamações.

	MUNICIPIO DA CÔRTE.	ALAGOAS.	S. PEDRO.	MATO GROSSO.	TOTAL.
ENTRE O BRAZIL E O PARAGUAY.					
Chefe.....	6:000\$000				6:000\$000
Coadjuvante.....	479\$980				479\$980
Escrevente.....	1:100\$000				1:100\$000
<i>Diversas despesas.</i>					
Transporte de rações.....	10:843\$000				10:843\$000
Passagens.....	280\$800				280\$800
ENTRE O BRAZIL E A BOLIVIA.					
Chefe.....	10:000\$000			8:000\$000	18:000\$000
Membros.....	36:000\$000				36:000\$000
Empregados.....	16:000\$000			693\$110	16:693\$110
Medico.....	8:000\$000				8:000\$000
Pharmaceutico.....	5:000\$000				5:000\$000
Pratico.....				2:613\$994	2:613\$994
Operarios.....				539\$000	539\$000
Empregados do vapor <i>Taquary</i>				980\$000	980\$000
Marinheiro.....		20\$000			20\$000
<i>Diversas despesas.</i>					
A cargo do commissario.....				19:114\$255	19:114\$255
Viveres.....				22:220\$779	22:220\$779
Aluguel de casa.....				1:420\$000	1:420\$000
Dito de animaes e compra de di- versos objectos.....	206\$000			385\$900	591\$900
Material.....	12:000\$000				12:000\$000
Passagens.....	302\$400				302\$400
Acquisição de 70 barracas com- pletas.....	2:035\$300				2:035\$300
Importancia das despesas feitas com a machina do vapor <i>Antonio João</i> e das lanchas <i>Jansen Muller e Pimentel</i>	41:282\$813				41:282\$813
Concerto de uma chata.....	5:067\$643				5:067\$643
Dito de um chronometro.....	60\$000				60\$000
Commissão encarregada de reparos nos marcos da fronteira do Chuy.....			1:372\$248		1:372\$248
	154:657\$936	20\$000	1:372\$248	55:967\$038	212:017\$222

MINISTERIO DE ESTRANGEIROS.

TABELLA N. 77.

Lei n.º 2670 de 20 de Outubro de 1875, art. 16, § 9.º

Pagamento aos subditos italianos Francisco e Miguel Chichi como indemnisação de prejuizos que
sofreram em 1871 na Provincia do Rio Grande do Sul.....

MUNICIPIO DA
CÔRTE.

40:000,000

MINISTERIO DA MARINHA

MINISTERIO DA MARINHA.

TABELLA N. 78.

§1. Secretaria de Estado.

	MUNICIPIO DA CÔRTE.
<i>Pessoal.</i>	
Ministro e Secretario de Estado.....	12:000\$000
Director Geral.....	7:200\$000
Ditos de Secção.....	19:999\$968
Primeiros Officiaes.....	15:622\$079
Segundos ditos.....	13:643\$814
Amanuenses.....	7:873\$866
Praticantes.....	3:649\$288
Official-archivista.....	3:999\$996
Ajudante.....	1:800\$000
Porteiro.....	2:400\$000
Ajudante.....	1:599\$996
Continuo.....	1:399\$992
Correios.....	5:589\$968
Gratificação aos Officiaes do gabinete do Ministro.....	4:800\$000
Dita aos Correios em effectivo serviço.....	773\$000
<i>Expediente.</i>	
Papel, pennas e outros artigos.....	3:402\$390
Impressões e encadernações.....	4:093\$060
<i>Diversas despesas.</i>	
Serventes.....	420\$000
Cavalgadura aos Correios.....	750\$000
Luz e despesas miudas.....	1:246\$800
	112:264\$217

Natureza dos vencimentos.

Ordenados.....	72:988\$981
Gratificações.....	23:789\$986
	96:778\$967

MINISTERIO DA MARINHA.

TABELLA N. 79.

§ 2. Conselho Naval.

	MUNICIPIO DA CÔRTE.
<i>Conselho.</i>	
Membros effectivos.....	20:349,979
Ditos adjuntos.....	3:935,482
<i>Secretaria.</i>	
Secretario.....	3:999,991
Primeiros Officiaes.....	6:000,000
Segundos ditos.....	5:199,984
Amanuenses.....	3:199,991
Porteiro-Continuo.....	1:200,000
Correio a pé.....	999,996
<i>Expediente.</i>	
Papel, pennas e outros artigos.....	987,100
Impressões e encadernações.....	1:334,700
<i>Diversas despezas.</i>	
Servento.....	360,000
Asscio, luz e despezas miudas.....	240,000
	47:807,223

Natureza dos vencimentos.

Ordenados.....	13:733,302
Gratificações.....	31:152,121
	44:885,423

MINISTERIO DA MARINHA.

TABELLA N. 80.

§ 3. Quartel-General da Marinha.

	MUNICIPIO DA CÔRTE.
<i>Pessoal.</i>	
Ajudante General	6:000#000
Assistente do mesmo	3:034#888
Secretario	2:899#998
Officiaes	2:887#168
Archivista	1:499#997
Amanuenses	2:999#988
Porteiro	799#992
Continuo	417#330
<i>Espediente.</i>	
Papel, pennas e outros artigos	1:859#940
Impressões e encadernações	4:350#000
<i>Diversas despesas.</i>	
Serventes	532#800
Luz, asseio e despesas miudas	266#500
	27:518#571

Natureza dos vencimentos.

Gratificações	20:509#331
---------------------	------------

TABELLA N. 81.

§ 4. Conselho Supremo Militar,

	MUNICIPIO DA CÔRTE.
Conselheiros	8:251#430

Natureza dos vencimentos.

Gratificações	4:467#630
Etapas	3:783#800
	8:251#430

MINISTERIO DA MARINHA.

TABELLA N. 82.

§ 5. Contadoria.

	MUNICIPIO DA CÔRTE.	BAHIA.	MATO GROSSO.	TOTAL.
PESSOAL.				
<i>Contadoria.</i>				
Contador.....	5:908#121			5:908#121
Chefes de Secção.....	11:355#551			11:355#551
Primeiros Escripturarios.....	11:685#532			11:685#532
Segundos ditos.....	25:445#291			25:445#291
Terceiros ditos.....	21:282#123	5:318#742		26:600#865
Quartos ditos.....	19:132#556	764#857	999#996	20:897#709
Praticantes.....	6:430#986			6:430#986
Archivista.....	1:773#202			1:773#202
Porteiro.....	1:402#427			1:402#427
Ajudante.....	1:158#224			1:158#224
Continuos.....	2:834#043			2:834#043
<i>Addidos.</i>				
Segundo Escripturario.....	1:539#807			1:539#807
Ajudante da Casa de arrecadação.....	799#992			799#992
<i>Pagadoria.</i>				
Pagador.....	3:945#237			3:945#237
Fiel.....	1:536#747			1:536#747
<i>Expediente.</i>				
Papel, pennas e outros artigos.....	5:814#455			5:814#455
Impressões e encadernações.....	193#600			193#600
<i>Diversas despesas.</i>				
Serventes.....	498#000			498#000
Despezas miudas.....	776#360			776#360
	123:512#554	6:083#599	999#996	130:596#149

Natureza dos vencimentos.

	MUNICIPIO DA CÔRTE.	BAHIA.	MATO GROSSO.	TOTAL.
Ordenados.....	91:857#408	4:866#841		96:724#249
Gratificações.....	24:372#731	1:216#758	999#996	26:589#485
	116:230#139	6:083#599	999#996	123:313#734

MINISTERIO DA MARINHA.

TABELLA N. 84.

§ 7. Auditoria e Executoria.

	MUNICIPIO DA CÔRTE.
<i>Pessoal.</i>	
Auditor	3:600\$000
Ao mesmo como Fiscal	279\$996
Escrivão	203\$817
Meirinho	249\$996
Escrivão do mesmo	199\$993
<i>Expediente.</i>	
Papel, pennas, etc.	100\$000
	4:633\$802

Natureza dos vencimentos.

Ordenados	3:333\$802
Gratificações	1:200\$000
	4:533\$802

MINISTERIO DA
TABELLA

§ 8. Corpo da armada

	MUNICIPIO DA CÓRTE.	ESPIRITO SANTO.	BAHIA.	SERGIPE.	ALAGÓAS.	PERNAMBUCO	PARAHYBA	RIO GRANDE DO NORTE.
CORPO DA ARMADA.								
PRIMEIRA CLASSE.								
Almirante.....	6:386\$667							
Vice-Almirantes.....	8:399\$998							
Chefes de Esquadra.....	13:326\$666							
Ditos de Divisão.....	19:627\$306		2:864\$000					
Capitães de Mar e Guerra.....	28:601\$589		2:386\$668					
Ditos de Fragata.....	40:686\$887		3:189\$333			3:818\$665		
Ditos Tenentes.....	65:018\$989	190\$996	8:477\$310	1:624\$008	24\$444	950\$668		1:395\$668
Primeiros Tenentes.....	130:688\$723		12:681\$671	483\$335	500\$000	7:399\$116	800\$000	1:053\$334
Segundos ditos.....	45:703\$732		4:354\$003			701\$971		
SEGUNDA CLASSE.								
Capitães de Fragata.....	928\$002							
Capitães-Tenentes.....	2:184\$000							
Primeiros Tenentes.....	3:493\$344							
Segundos ditos.....	203\$001							
COMPANHIA DOS GUARDAS-MARINHA.								
Guardas-Marinha.....	33:237\$402		1:950\$000			444\$667		
Aspirantes.....	1:805\$000							
CLASSES ANNEXAS.								
CORPO DE SAUDE.								
Cirurgião-mór.....	7:199\$995							
Ditos de Esquadra.....	3:864\$667							
Ditos de Divisão.....	6:464\$001		3:441\$336					
Primeiros Cirurgiões.....	14:467\$003		6:566\$670			1:196\$666		
Segundos ditos.....	14:015\$917		9:088\$322	870\$671	210\$000	801\$501		
Primeiros Pharmaceuticos.....	1:216\$001		1:315\$334					
Segundos ditos.....	4:173\$000		818\$000					
CORPO DE OFFICIAES DE FAZENDA.								
Chefe.....	6:370\$990							
Officiaes de 1. ^a classe.....	9:350\$334							
Ditos de 2. ^a	13:860\$232		1:333\$867					
Ditos de 3. ^a	18:416\$360	420\$000	760\$668					
Ditos de 4. ^a	9:529\$668		483\$502		320\$000	520\$000		18\$000
Amanuense.....	1:900\$992							
CORPO DE OFFICIAES MARINHEIROS.								
Mestres de 1. ^a classe.....	7:126\$553							
Ditos de 2. ^a	13:329\$296		363\$109			361\$333		
Guardiães.....	8:640\$555		798\$001					
OFFICIAES DE APITO.								
Mestre de numero de não.....	313\$200							
Guardião idem.....								
CORPO DE MACHINISTAS.								
Machinistas de 1. ^a classe.....	18:870\$980							
Ditos de 2. ^a	10:093\$770							
Ditos de 3. ^a	12:010\$389							
<i>Expediente.</i>								
Papel, pennas, livros, etc., para as Secretarias dos Corpos de Saude e Fazenda.....	794\$820							
<i>Diversas despesas.</i>								
Serventes.....	510\$000							
Asscio e despesas miudas.....	368\$480							
	583:452\$520	619\$996	60:965\$024	2:987\$014	1:054\$444	16:194\$877	800\$000	2:467\$002

MARINHA.

N. 85.

e Classes annexas.

CEARÁ.	PIAUIH.	MARANHÃO.	PARÁ.	AMAZONAS.	S. PAULO.	PARANÁ.	SANTA CATHARINA.	S. PEDRO.	MATO GROSSO.	LONDRES.	TOTAL.
											6:386\$667
											8:399\$998
											13:326\$666
											22:491\$806
			1:393\$334					2:400\$000		2:400\$000	37:181\$591
			2:060\$000		160\$000		1:280\$000	480\$000	2:084\$672		53:759\$747
1:508\$417		2:400\$000	2:848\$666				1:670\$668	5:789\$999	3:065\$334	1:540\$000	96:514\$197
1:029\$079	900\$000	4:900\$000	4:863\$953	2:220\$005	1:240\$000	1:199\$999	2:093\$334	10:758\$000	1:544\$157	4:500\$000	188:828\$009
		10\$000	2:220\$500	85\$334	90\$000		437\$200	2:489\$168			56:091\$908
											928:002
										1:680\$000	3:864\$000
										1:200\$000	4:693\$344
											203\$001
		30\$000					360\$000				36:022\$069
											1:805\$000
											7:199\$995
											3:864\$667
											9:005\$337
641\$655		117\$000	590\$667		93\$333	840\$000	1:045\$334	840\$000	1:100\$004	324\$348	23:987\$040
			1:465\$334								30:362\$425
											2:531\$335
											5:021\$000
											6:370\$900
											9:916\$354
											16:394\$099
		60\$000	35\$000	422\$004			760\$334	1:861\$333			23:275\$609
		60\$000	630\$000		60\$000		176\$000	1:116\$000			12:019\$170
											1:999\$992
											7:126\$553
			139 408		486\$897		699\$996	141\$665			15:461\$704
270\$000			343\$112		928\$689		89\$000	836\$666			11:897\$023
											313\$200
					52\$334						52\$334
											18:830\$080
							266\$666	2:333\$326			14:210\$440
				1:546\$678							13:170\$393
				1:160\$034							
											794\$820
											540\$000
											368\$480
3:449\$161	900\$000	8:117\$003	16:601\$974	5:486\$350	3:058\$919	2:030\$999	8:809\$332	30:606\$157	8:178\$515	11:320\$000	767:048\$505

Continuação da tabella — Corpo

Recapi

	MUNICIPIO DA CÔRTE.	ESPIRITO SANTO.	BAHIA.	SERGIPE.	ALAGÔAS.	PERNAMBUCO.	PARAHYBA	RIO GRANDE DO NORTE.
CORPO DA ARMADA.								
Primeira classe.....	388:410\$537	199\$996	33:956\$215	2:107\$343	524\$444	12:870\$710	800\$000	2:440\$002
Segunda dita.....	0:808\$347							
Companhia dos Guardas-Marinha.....	35:042\$403		1:950\$000			444\$667		
CLASSES ANNEXAS.								
Corpo de Saude.....	51:400\$594		21:259\$662	879\$671	210\$000	1:998\$167		
Dito de Officiaes de Fazenda.....	59:742\$596	420\$000	2:378\$037		320\$000	520\$000		18\$000
Dito de Officiaes Marinheiros.....	29:096\$404		1:161\$410			361\$333		
Officiaes de Apito.....	313\$200							
Corpo de Machinistas.....	40:935\$139							
Expediente e diversas despezas.	1:703\$300							
	583:432\$529	619\$996	69:905\$024	2:987\$014	1:034\$444	16:194\$877	800\$000	2:467\$002

da Armada e Classes annexas.

tulação.

CEARÁ.	PIAUHY.	MARANHÃO	PARÁ.	AMAZONAS	S. PAULO.	PARANÁ.	SANTA CATARINA.	S. PEDRO.	MATO GROSSO.	LONDRES.	TOTAL.
2:837#496	900#000	7:310#003	13:386#453	2:305#339	1:490#000	1:199#999	5:481#202	21:917#167	6:694#163	8:410#000	482:980#089
.....	2:880#000	9:688#347
.....	30#000	360#000	37:827#069
641#665	117#000	2:062#001	93#333	840#000	1:045#334	840#000	1:484#352	82:871#709
.....	660#000	671#000	422#004	60#000	936#334	4:537#333	70:885#304
270#000	482#520	1:415#586	710#996	978#331	34:485#280
.....	52#334	365#534
.....	2:706#682	266#606	2:333#326	40:241#813
.....	1:703#300
3:449#161	900#000	8:117#003	16:601#074	5:486#350	3:058#919	2:039#999	8:800#532	30:606#157	8:178#515	11:320#000	767:048#505

MINISTERIO DA MARINHA.

TABELLA N. 86.

§ 9. Batalhão naval.

ESTADO MAIOR E MENOR.		MUNICIPIO DA CÔRTE.
Commandante.....		3:600\$000
Major.....		1:999\$992
Ajudante.....		1:200\$000
Instructores.....		2:023\$334
Capellão.....		1:503\$096
Cirurgião.....		2:290\$092
Official de Fazenda.....		960\$000
Fiel.....		708\$000
Secretario.....		1:200\$000
Escreventes.....		1:200\$000
COMPANHIAS.		
Capitães (1. ^{os} Tenentes).....		7:817\$330
Primeiros Sargentos.....		2:285\$974
Segundos ditos.....		2:258\$794
Cabos de Esquadra.....		3:297\$826
Pifaros.....		433\$356
Tambores.....		550\$086
Soldados.....		22:805\$473
ESCALER.		
Remadores.....		8:250\$200
EXPEDIENTE.		
Papel, pennas, etc.....		369\$000
Impressões e encadernações.....		660\$000
DIVERSAS DESPEZAS.		
Munições de boca.....		43:609\$084
Ditas navaes.....		2:155\$630
Compra de instrumentos de musica.....		864\$500
Fardamento e calçado.....		184:218\$993
Combustivel.....		1:853\$495
Luz e despezas miudas.....		38\$723
		298:163\$780

Natureza dos vencimentos.

Gratificações.....	32:258\$844
Soldo dos extranumerarios e praças de pret.....	32:135\$511
	64:394\$355

	MUNICIPIO DA CÔRTE.	ESPIRITO SANTO.	BAHIA.	SERGIPE.	ALAGÔAS.	PER-NAMBUCO.	PARAHYBA.	RIO GRANDE DO NORTE.
<i>Estado-maior e menor.</i>								
Commandante.....	3:500\$000							
Segundo dito.....	2:005\$548							
Ajudante.....	1:343\$333							
Official de Fazenda.....	667\$167							
Dito de Sergipe.....			180\$000					
Fiel.....	720\$000							
Cirurgião.....	2:440\$793							
Instructor de infantaria.....	960\$000							
Secretario.....	1:900\$000							
Escreventes.....	1:123\$333							
Cozinheiro.....	300\$000							
Sargento-ajudante.....	111\$332							
Tambor-mór.....	62\$934							
Mestre de armas.....	1:239\$048							
Dito de aparelho.....	89\$326							
Dito carpinteiro.....	1:200\$000							
Dito serralheiro.....	500\$000							
<i>Companhias.</i>								
Capitães (1.º Tenentes).....	8:406\$762							
Tenentes (2.º Tenentes).....	212\$143							
Primeiros Sargentos.....	1:041\$777							
Segundos ditos.....	424\$910							
Forrieis.....	1:992\$190							
Cabos.....	3:915\$8*3							
Marinheiros de 1.ª classe.....	9:076\$738							
Ditos de 2.ª.....	6:483\$449							
Ditos de 3.ª.....	7:051\$369							
Grumetes.....	13:478\$461							
<i>Companhias de aprendizes marinheiros.</i>								
Commandantes.....	2:103\$324	1:939\$992	1:999\$992		1:999\$992	1:999\$992	1:803\$204	1:353\$124
Tenentes.....			1:073\$331	1:941\$978				
Cirurgiões.....	3:451\$392	2:184\$000	1:886\$085	1:809\$020	1:055\$000		2:252\$657	872\$004
Capellão.....	1:503\$996	999\$996	1:403\$196	1:503\$996	72\$221	199\$991		597\$218
Officiaes de Fazenda.....	1:022\$102	683\$993	1:328\$680	929\$307	1:064\$146	1:159\$992	1:008\$307	1:007\$117
Fieis.....	700\$003	673\$669	675\$000	620\$647	592\$500	675\$000	615\$000	699\$374
Enfermeiros.....			376\$938		86\$665		161\$665	
Mestres.....	488\$795		843\$996	889\$144	774\$991	917\$336	868\$320	929\$326
Dito de armas.....			216\$000	90\$000	63\$154		183\$556	224\$276
Dito de escola.....					218\$147			20\$000
Dito extranumerario.....		980\$668						
Guardiães.....		934\$504	1:904\$000	1:920\$665	1:741\$214	1:608\$227	2:258\$923	1:507\$190
Cozinheiro.....	300\$000	297\$500	299\$999	305\$000	274\$164	307\$507	260\$000	298\$000
Primeiros Sargentos.....								
Segundos ditos.....								
Forrieis.....								
Cabos (marinheiros de classe superior).....		757\$726	629\$066		31\$866		418\$237	
Marinheiros de 1.ª, 2.ª e 3.ª classes.....			833\$526	365\$391	587\$585			677\$334
Aprendizes.....	3:657\$032	1:051\$790	4:289\$620	823\$716	3:640\$700	3:910\$660	1:510\$806	2:375\$500
Grumetes.....				535\$200				
<i>Lancha a vapor.</i>								
Machinista.....	1:512\$508							
<i>Despezas geraes.</i>								
Rações.....	70:462\$645	8:101\$881	18:924\$166	19:785\$359		15:381\$673		13:964\$636
Fardamento, calçado, etc.....	432:971\$759		7:441\$218	745\$300	7:952\$700	8:434\$500	1:638\$640	5:928\$100
Generos alimenticios, verduras, etc.....				518\$695	17:196\$086		14:083\$977	
Armamento e equipamento.....	343\$000	610\$270				158\$844		
Utensilios, moveis e concerto dos mesmos.....	384\$500			1:757\$515	28\$100			780\$880
Ditos para a companhia de aprendizes da provincia do Amazonas.....								
Sobresalentes e munições navaes.....	13:422\$536	2:003\$500	1:266\$100		3:781\$370			
Medicamentos e dietas.....		137\$360		604\$168	1:529\$969		1:598\$680	26\$700
Combustivel.....	4:468\$832			105\$000				
Livros e objectos de expediente, impressões, etc.....	1:535\$000	527\$840		118\$000	1:127\$349	774\$494	220\$400	211\$340
Engajamento e recrutamento.....	1:200\$000	100\$000				300\$000		1:200\$000
Aluguel de casas.....					201\$935			

DA MARINHA.

N. 87.

riaes Marinheiros.

GEARÁ.	PIAUHY.	MARANHÃO.	PARÁ.	AMAZONAS.	S. PAULO.	PARANÁ.	SANTA CATHARINA.	S. PEDRO.	MATO GROSSO	TOTAL.
										3:500\$000
										2:005\$548
										1:343\$333
										667\$167
										180\$000
										720\$000
										2:449\$793
										960\$000
										1:200\$000
										1:123\$333
										300\$000
										111\$332
										62\$934
										1:239\$046
										894\$326
										1:200\$000
										500\$000
										8:406\$702
										242\$443
										1:041\$777
										624\$910
										1:292\$190
										3:015\$883
										9:076\$738
										6:185\$449
										7:051\$509
										13:478\$461
										32:088\$205
										6:215\$299
										28:297\$606
										12:681\$485
										20:336\$443
										11:700\$279
										2:558\$904
										10:719\$361
										1:508\$024
										1:030\$809
										3:132\$650
										26:825\$600
										5:178\$836
										516\$745
										220\$404
										220\$404
										148\$800
										148\$800
										726\$075
										4:309\$171
										9:688\$706
										40:843\$528
										2:386\$520
										1:512\$508
										249:795\$123
										316:117\$611
										67:899\$669
										1:297\$714
										10:406\$688
										47\$925
										27:903\$262
										7:637\$259
										6:004\$533
										7:276\$679
										8:172\$093
										201\$935

Continuação da tabella — Corpo

	MUNICIPIO DA CÔRTE.	ESPIRITO SANTO.	BAHIA.	SERGIPE.	ALAGÔAS.	PERNAMBUCO.	PARAHYBA	RIO GRANDE DO NORTE.
Objectos e generos diversos.....							9:710\$222	
Reparos, pinturas, etc.....		470\$200		880\$000				
Compra e concerto de escaletes.....				5:154\$050	22\$000		290\$600	
Dita de instrumentos de musica.....	931\$600			264\$080				
Lavagem de roupa da enfermaria.....								
Publicação de editaes.....				842\$160			332\$632	618\$000
Agua, luz e despezas miudas.....								
DESPEZA POR CONTA DAS PROVINCIAS.								
<i>Companhia de Aprendizizes.</i>								
Commandante da da Bahia.....	42\$777							
Dito da de S. Paulo.....	35\$997							
Cirurgião da do Maranhão.....	108\$000							
Dito da do Pará.....	79\$200							
Commissario de 2. ^a classe da de S. Paulo....	200\$000							
Official de Fazenda da da Bahia.....	106\$666							
Dito da de Sergipe.....	27\$222							
Dito da das Alagôas.....	120\$000							
Dito da do Rio Grande do Norte.....	339\$999							
Dito da do Ceará.....	231\$840							
Dito da do Pará.....	310\$000							
Dito da do Amazonas.....	120\$000							
Dito da de S. Paulo.....	180\$000							
Dito da do Paraná.....	240\$000							
Dito da do Rio Grande do Sul.....	220\$000							
Dito da de Mato Grosso.....	440\$000							
Fiel da do Espirito Santo.....	52\$800							
Dito da de Sergipe.....	145\$312							
Dito da das Alagôas.....	30\$000							
Dito da da Parahyba.....	225\$000							
Dito da do Piauhy.....	25\$000							
Dito da de S. Paulo.....	18\$750							
Mestre da de S. Paulo.....	250\$000							
Dito da do Amazonas.....	240\$000							
Guardião da de Sergipe.....	136\$943							
Dito extranumerario da do Espirito Santo....	140\$000							
Dito idem da de Pernambuco.....	314\$732							
Dito idem da do Rio Grande do Norte.....	136\$938							
Dito idem da do Ceará.....	200\$000							
Dito idem da do Piauhy.....	390\$000							
Dito idem da do Maranhão.....	231\$165							
Dito idem da do Pará.....	812\$817							
Dito idem da do Amazonas.....	20\$000							
Dito idem da do Paraná.....	84\$665							
Dito idem da de Santa Catharina.....	321\$005							
Dito idem da do Rio Grande do Sul.....	352\$750							
Pharmaceutico da de Santa Catharina.....	60\$000							
Enfermeiro da de S. Paulo.....	50\$000							
	616:535\$316	22:474\$892	45:540\$913	42:475\$391	44:041\$854	36:028\$216	39:215\$839	33:350\$319

Natureza dos

	MUNICIPIO DA CÔRTE.	ESPIRITO SANTO.	BAHIA.	SERGIPE.	ALAGÔAS.	PERNAMBUCO.	PARAHYBA	RIO GRANDE DO NORTE.
Comedorias.....					17:196\$086		14:083\$977	
Gratificações.....	83:295\$346	6:975\$337	8:346\$760	8:530\$751	6:219\$390	10:778\$705	8:942\$031	6:200\$668
Soldo.....	504\$000	3:548\$481	9:592\$069	3:203\$313	5:982\$955		2:308\$057	4:330\$995
Rações.....								
	83:799\$346	10:523\$838	17:939\$429	11:734\$064	20:398\$431	10:778\$705	25:424\$665	10:540\$663

de Imperiaes Marinheiros.

CEARÁ.	PIAUHY.	MARANHÃO.	PARÁ.	AMAZONAS.	S. PAULO.	PARANÁ.	SANTA CATHARINA.	S. PEDRO.	MATO GROSSO.	TOTAL.
46\$340	295\$320	1:949\$850	600\$860	5:816\$980	2:480\$680	20:890\$922
.....	36\$000	414\$880	22\$000	835\$060	40\$820	2:690\$560
.....	19\$000	5:482\$650
.....	931\$600
133\$120	12\$120	408\$320
22\$780	110\$000	432\$780
474\$280	273\$740	219\$800	383\$617	112\$770	396\$500	275\$000	65\$400	4:023\$599
.....	42\$777
.....	35\$997
.....	108\$000
.....	79\$200
.....	200\$000
.....	106\$666
.....	27\$222
.....	120\$000
.....	330\$999
.....	231\$840
.....	310\$000
.....	120\$000
.....	180\$000
.....	240\$000
.....	220\$000
.....	440\$000
.....	52\$500
.....	145\$312
.....	30\$000
.....	225\$000
.....	25\$000
.....	18\$750
.....	250\$000
.....	240\$000
.....	136\$943
.....	140\$000
.....	314\$732
.....	136\$958
.....	200\$000
.....	390\$000
.....	231\$165
.....	812\$817
.....	20\$000
.....	84\$665
.....	321\$005
.....	352\$750
.....	60\$000
.....	50\$000
34:814\$831	32:999\$208	30:589\$930	26:433\$028	37:030\$752	28:320\$984	27:157\$820	37:432\$994	32:114\$033	68:640\$555	1.235:226\$166

vencimentos.

CEARÁ.	PIAUHY.	MARANHÃO.	PARÁ.	AMAZONAS.	S. PAULO.	PARANÁ.	SANTA CATHARINA.	S. PEDRO.	MATO GROSSO.	TOTAL.
.....	31:280\$063
8:585\$579	3:375\$412	7:312\$684	4:883\$629	5:004\$581	8:134\$823	7:095\$179	13:022\$468	7:153\$247	7:319\$761	211:176\$971
4:512\$900	7:804\$913	4:159\$675	3:733\$073	3:061\$504	3:680\$100	3:417\$096	4:554\$160	4:343\$298	10:802\$680	79:639\$475
13:079\$950	1:328\$500	4\$500	14:412\$930
26:178\$429	11:180\$325	11:472\$339	8:617\$302	9:394\$585	11:814\$923	10:512\$275	17:576\$634	11:496\$545	18:126\$941	336:509\$450

MINISTERIO DA MARINHA.

TABELLA N. 88.

§ 11. Companhia de Invalidos.

	MUNICIPIO DA CÔRTE.	BAHIA.	ALAGÔAS.	PERNAM-BUGO.	RIO GRANDE DO NORTE.	CEARÁ.	PARÁ.	S. PAULO.	PARANÁ.	SANTA CATHARINA.	TOTAL.
<i>Corpo de imperiaes marinheiros.</i>											
Primeiro sargento..								216\$000			216\$000
Imperial marinheiro de 1. ^a classe.....	6\$800			168\$000	216\$400						441\$200
Dito de 2. ^a	8333			120\$000							120\$333
Dito de 3. ^a	208\$000			192\$000							400\$000
Grumetes.....	72\$833					60\$000					132\$833
<i>Marinhagem.</i>											
Segundos marinheiros.....	242\$400	181\$400	183\$000						60\$000		242\$400
Praças.....											424\$400
Grumetes.....	3\$966										3\$966
<i>Corpo de machinistas.</i>											
Foguista.....										722\$400	722\$400
<i>Extincto corpo de artilharia de marinha.</i>											
Soldado.....						36\$600					36\$600
<i>Despezas geraes.</i>											
Rações.....				937\$653							937\$653
Fardamento.....	24\$420										24\$420
	338\$732	181\$400	183\$000	1:417\$653	266\$400	36\$600	60\$000	216\$000	60\$000	722\$400	3:702\$205

Natureza dos vencimentos.

	MUNICIPIO DA CÔRTE.	BAHIA.	ALAGÔAS.	PERNAM-BUGO.	RIO GRANDE DO NORTE.	CEARÁ.	PARÁ.	S. PAULO.	PARANÁ.	SANTA CATHARINA.	TOTAL.
Soldo.....	534\$332	181\$400	36\$600	480\$000	132\$000	36\$600	60\$000	216\$000	60\$000	576\$000	2:312\$932
Rações.....			146\$400		134\$400					146\$400	427\$200
	534\$332	181\$400	183\$000	480\$000	266\$400	36\$600	60\$000	216\$000	60\$000	722\$400	2:740\$132

	MUNICIPIO DA CÔRTE.	BAHIA.	PERNAMBUCO.
<i>Inspecção.</i>			
Inspector	6:000#000	3:520#000	3:000#000
Vice-Inspector	2:799#996		
Ajudantes.....	6:599#988	3:160#000	1:800#000
<i>Secretaria.</i>			
Secretario.....	3:000#000	2:395#553	2:399#991
Officiaes	7:200#000	4:587#776	
Amanuenses.....	4:756#890	1:789#998	1:759#676
Porteiro.....	1:200#000	895#998	900#000
Continuos	1:599#984	596#665	
<i>Direcções.</i>			
Director das construcções navaes.....		4:999#992	2:687#074
Ajudante.....	3:474#174		
Director das officinas de machinas, etc.....	6:000#000	4:999#992	
Ajudante.....	2:140#000	40#000	
Director das obras civis e militares.....	6:000#000		
Ajudante.....	3:600#000		
Director de artilharia.....	6:000#000		
Ajudante.....	4:343#333		
Dito do da Côrte.....		156#666	
<i>Diversos empregados.</i>			
Engenheiros		1:650#000	
Cirurgião.....	2:521#992		
Capellão.....	999#996	916#663	991#660
Lente de geometria applicada ás artes.....	1:800#000	1:498#609	
Professor de primeiras letras.....	1:500#000	1:200#000	1:199#988
Ajudante.....	814#593		
Desenhadores.....	6:465#692	1:198#888	1:158#877
Constructor.....		913#333	
Patrão-mór.....	2:400#000	1:800#000	1:800#000
Escrevente do mesmo e das direcções.....	7:149#512	5:014#972	3:899#976
Ditos das officinas.....	13:203#892		
Apontadores	14:302#113	3:199#992	1:599#996
Fiel da companhia de artifices militares.....		56#250	
Patrão das galeotas.....	1:800#000		
Porteiro do Arsenal.....	1:500#000	886#666	900#000
Ajudante	1:126#650	613#331	599#988
<i>Cordoaria.</i>			
Director	2:199#996		
<i>Companhia de aprendizes artifices.</i>			
Commandantes.....	3:424#428	1:999#992	2:049#991
Official de Fazenda.....	1:399#992	1:010#972	
Fiel	1:359#375	675#000	675#000
Mestre de musica.....	960#000	491#600	
Guarda (Sargento-ajudante).....	960#000	720#000	
Guardas	3:409#660	1:186#666	1:200#000

	MUNICIPIO DA CÔRTE.	BAHIA.	PERNAMBUCO.
Aprendizes.....	92\$350	4:012\$610	4:794\$700
Encarregado do armamento e equipamento.....	475\$800		
Enfermeiro.....	470\$052		
Cozinheiro.....	436\$166	354\$000	360\$000
Ajudante.....	268\$334		
Serventes.....	1:235\$000	574\$000	577\$600
Porteiro.....	648\$333		
SERVIÇO GERAL.			
Patrões dos escaleres.....	12:631\$100	3:585\$000	2:674\$967
Remadores de 1. ^a , 2. ^a e 3. ^a classes.....	58:314\$600	21:823\$000	18:535\$250
Patrões e remadores.....			
<i>Corpo de Bombeiros.</i>			
Encarregado.....		732\$010	
Praças.....	1:464\$000		
<i>Serviço de vigia.</i>			
Guardas.....	14:961\$000	4:390\$000	2:902\$668
OFFICINAS.			
PRIMEIRA ORDEM.			
Fundidores e moldadores.....			
Caldeiros de cobre e de ferro.....			
Mestre da de artilharia.....			
Diversos empregados desta officina.....	512:781\$952	133:176\$341	
SEGUNDA ORDEM.			
<i>Construção naval.</i>			
Carpinteiros.....			31:396\$050
Carapinas.....			23:354\$721
Calafates.....			15:771\$683
Ferreiros e serralheiros.....			16:220\$850
Diversos empregados desta officina.....	837:212\$268	130:493\$327	
TERCEIRA ORDEM.			
Apparelho e velame.....			5:035\$000
Pedreiros.....			
Serventes.....		11:239\$200	12:487\$600
Machinistas.....			25:378\$808
Diversos empregados desta officina.....	205:747\$738	20:849\$900	
<i>Dique Imperial.</i>			
Mestre.....	1:446\$562		
Machinista de 1. ^a classe.....	1:493\$250		
Foguistas.....	2:599\$200		
Escrevente.....	585\$000		
Guardas.....	2:092\$000		
Serventes.....	1:141\$500		

bella — Arsenaes.

MARANHÃO.	PARÁ.	PARANÁ.	SANTA CATHARINA.	S. PEDRO.	MATO GROSSO.	LONDRES.	TOTAL.
	4:972\$700						13:872\$360
							475\$800
							470\$052
	360\$000						1:510\$166
							268\$334
	720\$000						3:106\$600
							648\$333
							18:891\$067
							98:672\$850
	24:241\$300						24:241\$300
							732\$010
							1:464\$000
							24:899\$668
							27:288\$585
	27:288\$585						182\$000
	182\$000					2:561\$334	2:561\$334
							645:938\$293
							75:700\$849
	41:899\$599		732\$000		1:673\$200		40:211\$621
	16:856\$900						24:872\$699
	6:501\$416				2:599\$600		46:818\$250
	30:597\$400						1.062:842\$281
					95:136\$686		
							9:810\$300
	4:775\$300				1:624\$000		1:624\$000
							28:648\$940
	4:922\$140						101:342\$137
	2:484\$291				73:479\$038		226:597\$638
							1:446\$562
							1:493\$250
							2:599\$200
							585\$000
							2:092\$000
							4:141\$500

	MUNICIPIO DA CÔRTE.	BAHIA.	PERNAMBUCO.
<i>Dique de Santa Cruz.</i>			
Machinista.....	1:493\$250
Foguistas.....	2:479\$200
Guardas.....	2:178\$000
Serventes.....	1:249\$000
<i>Galcoia Imperial.</i>			
Commandante.....	3:941\$364
Machinistas de 1. ^a classe.....	1:345\$992
Foguistas.....	1:440\$000
Mestres de 1. ^a classe.....	499\$992
Carvoeiros.....	864\$000
Praças de marinhagem.....	14:684\$000
<i>Trem Naval.</i>			
Almoxarife.....	810\$000
Escrivão.....	1:770\$000
Mestre de 1. ^a classe.....	379\$992
Fiel.....	576\$667
Serventes.....	3:254\$000
<i>Cabrea a vapor.</i>			
Mestre.....	379\$992
Dito extranumerario.....	739\$992
Machinista.....	2:172\$612
Foguista.....	1:440\$000
Praças de marinhagem.....	37:639\$983
<i>Lanchas e vapores.</i>			
Machinistas.....	18:442\$413
Patrões.....	1:976\$400
Foguistas.....	10:784\$663
Cozinheiro.....	300\$000
Marinheiros.....	2:848\$000
<i>Galés.</i>			
Sentenciados.....		433\$040
<i>Vapor « Moema. »</i>			
Mestre extranumerario.....		738\$588
Machinista de 3. ^a classe dito.....		1:047\$009
Ajudante do machinista de 1. ^a classe.....		1:604\$278
Foguistas.....		2:689\$600
Primeiros marinheiros.....		586\$800
Segundos ditos.....		506\$000

	MUNICIPIO DA CÔRTE.	BAHIA.	PERNAMBUCO.
<i>Lancha « Bomfim ».</i>			
Machinista de 3. ^a classe extranumerario		728\$508	
Primeiros marinheiros.....		214\$800	
Patrão.....		720\$000	
Foguista.....		720\$000	
DEPOSITOS.			
<i>Machinas.</i>			
Encarregados	1:036\$666		
Fieis.....	780\$000		
<i>Construcção Naval.</i>			
Encarregado.....	1:920\$000		
Fiel.....	1:380\$000		
<i>Laboratorio.</i>			
Encarregado.....	1:080\$000		
Fiel.....	720\$000		
<i>Cordoaria e avulsas.</i>			
Encarregado.....	960\$000		
Fiel	707\$334		
<i>Despeza das Provincias paga na Côrte.</i>			
Director das construcções navaes de Pernambuco.....	402\$777		
Dito idem do Pará.....	833\$333		
Dito idem do Ladario (Mato Grosso).....	402\$777		
Dito das officinas de machinas da Bahia.....	97\$222		
Dito idem de Pernambuco	1:124\$443		
Dito idem do Ladario (Mato Grosso).....	170\$132		
Machinista da Bahia.....	790\$000		
Dito de Santa Catharina.....	50\$000		
Encarregado das officinas do Ladario (Mato Grosso).....	80\$000		
Porteiro idem.....	62\$500		
Carpinteiros idem.....	135\$333		
Material de construcção naval idem.....	429:331\$001		
Patrão-mór da barra da Guaratiba.....	180\$000		
<i>Diversas despezas.</i>			
Munições de boca.....	31:082\$648	30:130\$683	10:153\$992
Machinas e ferramentas; e material para o concerto das machinas e caldeiras dos vapores, e aquisição de outros artigos necessarios para as officinas.....	913:601\$257	102:538\$140	

bella — Arsenaes.

MARANHÃO.	PARÁ.	PARANA'.	SANTA CATHARINA.	S. PEDRO.	MATO GROSSO.	LONDRES.	TOTAL.
							728\$508
							214\$800
							720\$000
							720\$000
							1:036\$666
							780\$000
							1:920\$000
							1:380\$000
							1:080\$000
							720\$000
							960\$000
							707\$334
							402\$777
							833\$333
							402\$777
							97\$222
							1:124\$443
							170\$132
							790\$000
							50\$000
							80\$000
							62\$500
							135\$333
							429:331\$001
							180\$000
							80:618\$794
	9:251\$471						
	29:038\$485			3:410\$500	163:631\$112	546:188\$151	1.758:407\$645

Continuação da ta

	MUNICIPIO DA CÔRTE.	BAHIA.	PERNAMBUCO.
Material de construcção naval, inclusivè compra, concerto e fa- brico de navios e embarcações miudas.....	872:081,240	126:410,275	19:844,517
Despeza com o navio-escola patacho <i>Paranaguá</i> (dos menores).....			
Adiantamento ao machinista contratado para montar as machinas...			
Ao Engenheiro Reed por serviços profissionaes.....	160:586,310	2:175,000	1:103,900
Combustivel.....	7:257,590	13:160,020	750,400
Fardamento para as companhias de aprendizes e artifices militares..	797,080		
Armamento, equipamento e instrumentos de musica inclusivè con- certos.....	2:837,762	2:202,460	1:432,160
Lavagem e concerto da roupa dos aprendizes.....			
Guizamento para a Capella.....	13:861,430	2:830,485	6:740,264
Papel, pennas e outros artigos de expediente, etc.....	22:400,145	8:254,426	3:199,800
Luz e utensilios para o Arsenal e suas dependencias.....			
Editaes.....		122,060	167,380
Diversas impressões, encadernações, etc.....			
Despezas miudas.....			
	4.370:546,953	681:247,134	231:504,527

Natureza dos

	MUNICIPIO DA CÔRTE.
Soldo.....	49:142,380
Ordenados.....	223:748,365
Gratificações.....	1.639:492,258
Diarias.....	
	1.912:383,003

bella — Arsenaes.

MARANHÃO.	PARÁ.	PARANÁ.	SANTA CATHARINA.	S. PEDRO.	MATO GROSSO.	LONDRES.	TOTAL.
734\$000		3:500\$000 1:203\$000	3:112\$000	418\$000	724\$460	502:887\$538	1.529:712\$050 1:203\$000 281\$630 47:735\$370 164:627\$869 23:550\$010
	762\$659 2:382\$000						797\$050 8:419\$762 74\$010 24:428\$867 39:358\$518 683\$100 408\$440 1:941\$096
	1:917\$380 74\$010 996\$688 5:504\$147 683\$100 119\$000 1:941\$096						
734\$000	257:932\$895	4:952\$244	3:984\$558	3:828\$500	338:868\$096	1.111:654\$043	7.005:252\$950

vencimentos.

BAHIA.	PERNAMBUCO.	PARÁ.	PARANÁ.	SANTA CATHARINA.	MATO GROSSO.	LONDRES.	TOTAL.
2:403\$680	5:372\$300		48\$000				7:823\$980
18:249\$941	10:999\$970	15:283\$308				8:000\$000	101:675\$599
33:699\$191	17:982\$247	30:857\$511	79\$244	140\$558		6:561\$334	313:068\$450
330:734\$418	153:757\$597	159:092\$040	120\$000	732\$000	174:512\$524		2.458:440\$837
385:087\$230	188:112\$114	205:232\$839	247\$244	872\$558	174:512\$524	14:561\$334	2.881:008\$866

MINISTERIO
TABELLA
§ 13. Capitánias

	MUNICIPIO DA CÔRTE.	RIO DE JANEIRO.	ESPIRITO SANTO.	BAHIA.	SERGIPE.	ALAGÔAS.	PERNAMBUCO.	PARAHYBA	RIO GRANDE DO NORTE.	CEARÁ.
Capitánias.										
<i>Pestal.</i>										
Capitão do porto.....	3:099\$996		2:027\$988	2:499\$996	2:190\$998	2:178\$580	2:499\$996	2:199\$996	1:970\$927	2:055\$131
Dito da Provincia do Espirito Santo.....	132\$777									
Ajudante do Capitão do porto.....	1:799\$034			1:200\$000			800\$000			
Secretario.....	309\$000		399\$996	399\$996	399\$996	399\$996	399\$996	399\$996	399\$996	152\$330
Dito da Provincia do Ceará	231\$997									
Dito da do Pará.....	240\$0.0								366\$000	
Escrevente.....										
Empregados nas diligencias.....	1:098\$000		354\$000	366\$000	366\$000	368\$280	732\$000	689\$000	365\$000	608\$000
Encarregado dos objectos e do asseio da Capitania.										
Patrão-mór.....			499\$992			338\$870		319\$992	600\$000	313\$326
Sota-Patrão-mór.....			499\$992							
Mestre constructor encarregado das madeiras.....						981\$600				
Soccorros e mais serviços da Capitania.										
<i>Lanchas e escaleres.</i>										
Patrões.....	1:832\$400		720\$000	1:008\$000	360\$000	360\$000	204\$000	360\$000	360\$000	360\$000
Remadores.....	12:197\$529		4:104\$983	8:719\$000	2:446\$748	2:984\$165	8:013\$000	2:400\$000	2:400\$000	2:978\$321
<i>Rebocador Guarany.</i>										
Gratificação aos Officiaes e soldo da marinagem.	11:447\$882									
Delegacias.										
Delegado do Capitão do porto.....	1:200\$000									
Escrevente.....	216\$000									
Amanuense.....										
Fiel.....	300\$000									
Patrão.....	366\$000									
Remadores.....	1:786\$800									
Praticagem da barra.										
Administrador.....					600\$000					
Escrivão.....										276\$666
Praticos-môres.....									397\$418	
Praticos.....	288\$000				2:027\$800					
Patrões.....					760\$000					
Remadores.....										
Praticantes.....										90\$000
Vigias.....										
Carpinteiros.....										
Primeiros marinheiros.....					491\$129					
Segundos ditos.....					2:480\$000					
Atalaiadores.....					1:585\$000					
Expediente.										
Papel, pennas, etc.....	812\$800	40\$000			62\$980	280\$400			254\$280	110\$060
Diversas despezas.										
Serventes.....	366\$000									
Aluguel de casas e armazens.....		180\$000	409\$324		120\$000				264\$800	1:383\$332
Compra, concerto e custeio das embarcações e objectos navacs e outros necessarios ao serviço da Capitania, delegacia e praticagem da barra.....	8:364\$160		544\$200	355\$600	1:147\$580	468\$440	178\$896	796\$660	511\$772	385\$020

DA MARINHA.
N. 90.
de Portos.

PIAUIY.	MARANHÃO.	PARÁ.	AMAZONAS.	S. PAULO.	PARANÁ.	SANTA CATHARINA.	S. PEDRO.	MATO GROSSO.	TOTAL.
2:199\$996	2:499\$996	2:499\$996	2:194\$428	2:500\$000	2:199\$996	2:199\$996	2:499\$996	1:640\$997	42:064\$040
.....	162\$777
.....	3:499\$994
399\$996	359\$526	159\$996	399\$996	400\$000	399\$996	399\$996	399\$960	399\$997	6:571\$765
.....	234\$997
.....	240\$000
.....	366\$000
193\$280	366\$000	364\$000	275\$000	300\$000	366\$000	366\$000	191\$360	766\$960	8:131\$880
.....
121\$498	600\$000	400\$000	258\$250	259\$992	300\$000	379\$748
.....	3:627\$172
.....	499\$992
.....	931\$600
.....
360\$000	1:008\$000	288\$000	180\$000	360\$000	481\$200	960\$000	794\$000	9:995\$600
.....	8:473\$200	8:473\$200
2:344\$166	5:901\$600	2:294\$000	1:176\$066	1:700\$000	3:587\$000	7:720\$800	3:060\$000	68:628\$580
.....
.....	11:447\$882
.....
.....	1:200\$000	2:400\$000
.....	216\$000
.....	300\$000	300\$000
.....	300\$000
.....	432\$000	798\$000
.....	2:160\$000	3:916\$800
.....
.....
.....	2:300\$999	2:399\$999
.....	960\$000	1:560\$000
.....	1:623\$332
.....	360\$000	586\$000	16:359\$918
.....	400\$000	1:488\$000	10:794\$000	4:216\$000
.....	1:365\$000	576\$000	2:880\$000	4:032\$000
.....	4:032\$000	255\$000
.....	255\$000	864\$000	2:154\$000
.....	1:200\$000	700\$000
.....	700\$000	16:151\$962
.....	15:660\$833	4:891\$161
.....	2:111\$161	1:585\$000
.....
163\$210	265\$940	106\$860	380\$500	116\$450	78\$620	672\$890	53\$734	3:098\$754
.....
.....	366\$000
.....
240\$000	2:880\$000	40\$000	5:517\$456
.....
.....
641\$200	6:021\$780	1:321\$810	413\$376	15\$000	1:466\$035	5:743\$436	23:371\$065

Continuação da tabella

	MUNICIPIO DA CÔRTE.	RIO DE JANEIRO.	ESPIRITO SANTO.	BAHIA.	SERGIPE.	ALAGÔAS.	PERNAMBUCO.	PARAHYBA.	RIO GRANDE DO NORTE.	CEARÁ.
Compra e concerto de moveis.....										
Rações.....	4:153\$320									
Publicações, impressões e encadernações.....					85\$000		170\$830	212\$630		
Livros e objectos de expediente.....			260\$110		24\$000		289\$840	782\$136		20\$000
Collocação de boias.....										
Despezas miudas, agua e luz.....	177\$612		20\$280		72\$840	118\$778		65\$100	35\$380	210\$810
<i>Despeza das Provincias paga na Côrte.</i>										
Munições navaes para a do Espirito Santo.....	380\$000									
	42:257\$467	4:346\$800	9:849\$867	11:548\$592	15:218\$868	8:435\$079	10:586\$158	8:225\$510	7:925\$373	8:942\$996

Natureza dos

	MUNICIPIO DA CÔRTE.	RIO DE JANEIRO.	ESPIRITO SANTO.	BAHIA.	SERGIPE.	ALAGÔAS.	PERNAMBUCO.	PARAHYBA.	RIO GRANDE DO NORTE.	CEARÁ.
Rações.....										
Ordenados.....			859\$080		399\$996	733\$866	399\$996	479\$988	519\$996	152\$330
Gratificações..	7:728\$494	2:004\$000	2:567\$088	4:099\$992	10:133\$724	2:175\$550	2:999\$996	2:439\$996	2:848\$345	2:735\$123
Diarias.....	14:029\$929	2:122\$800	354\$010	366\$000	3:172\$748	1:316\$880	732\$000	689\$000	731\$000	608\$000
Soldadas.....	10:447\$152		4:824\$985	6:727\$000		3:344\$165	5:817\$600	2:760\$000	2:760\$000	3:338\$321
	32:205\$575	4:126\$800	8:606\$053	11:192\$992	13:706\$468	7:570\$461	9:940\$592	6:368\$984	6:859\$341	6:833\$774

Capitanias de Portos.

PIAUHY.	MARANHÃO.	PARÁ.	AMAZONAS.	S. PAULO.	PARANÁ.	SANTA CATHARINA.	S. PEDRO.	MATO GROSSO.	TOTAL.
		223\$404				151\$000			223\$404 4:323\$520
	19\$200								
	48\$000	89\$560	160\$000	20\$000	37\$040		1:172\$280		1:095\$340
			19\$000	109\$800					1:484\$886 20\$000
32\$000	108\$150	55\$300	114\$400			172\$850			1:189\$500
									380\$000
6:698\$376	20:435\$192	13:992\$316	7:447\$134	5:499\$842	6:039\$398	16:162\$689	60:458\$679	6:724\$688	270:795\$224

vencimentos.

PIAUHY.	MARANHÃO.	PARÁ.	AMAZONAS.	S. PAULO.	PARANÁ.	SANTA CATHARINA.	S. PEDRO.	MATO GROSSO.	TOTAL.
					141\$600				141\$600
399\$996	959\$520			800\$000		399\$996	699\$060		6:805\$630 2:816\$954
2:261\$494	2:859\$996	4:679\$992	2:869\$424	4:156\$066	3:186\$658	3:323\$988	51:978\$753	2:816\$954	115:050\$179
253\$280	366\$000	8:537\$200			2:426\$000	4:434\$200	191\$360	794\$000	41:424\$397
2:704\$166	6:909\$600		2:582\$000		116\$650	6:096\$000		3:060\$000	61:487\$639
5:618\$936	11:095\$122	13:517\$192	5:451\$424	4:956\$666	5:870\$908	14:254\$184	52:870\$073	6:070\$954	227:726\$399

MINISTERIO DA
TABELLA
§ 14. Força

	MUNICIPIO DA CÔRTE.	ESPIRITO SANTO.	BAHIA.	SERGIPE.	ALAGÓAS.	PERNAM- BUGO.
Gratificação a Officiaes da Armada e classes annexas...	1.254:814,986		84:792,769			16:859,652
Vencimentos das praças de pret do Corpo de Impe- riaes Marinheiros.....	248:921,290		17:808,809			11:731,716
Ditos das do Batalhão Naval.....	46:188,250		3:223,878			
Ditos das de marinagem.....	318:751,211		16:997,509			
<i>Diversas despesas.</i>						
Munições de boca.....	997:216,506	181,636	61:413,516	761,519	226,574	33:391,531
Ditas navaes, inclusive luz.....	634:572,169		18:081,106			8:986,810
Ditas de guerra.....						1:721,100
Fardamento.....	5:629,240					
Armamento, equipamento, instrumentos de musica, etc.	620:351,590					
Combustivel e viveres para rações.....	7:603,364					414,100
Medicamentos e dietas.....						
Aguada e viveres fornecidos a navios da Armada...						
Objectos diversos (materias oleosas, velame, etc.).....		30,000				736,330
Serviço de praticagem a navios da Armada.....	216,000					
Utensils.....	9:909,947		332,006			3:624,483
Papel, pennas, etc.....	770,710			186,000		
Concertos, pinturas, etc.....						
Entregue ao official de Fazenda da canhoneira Ypiranga para compra de combustivel e viveres durante a sua commissão no Amazonas.....						
Agua e despesas miudas.....						
	4.361:912,293	211,636	202:669,593	917,519	226,574	74:465,722

MARINHA.

N. 91.

Naval.

PARAHYBA.	CEARÁ.	MARANHÃO.	PARÁ.	AMAZONAS.	S. PAULO.	SANTA CATHARINA.	S. PEDRO.	MATO GROSSO.	LONDRES.	TOTAL.
.....	5:173#092	47:172#664	29:797#310	2:048#759	21:711#698	109:896#248	26:013#414	21:032#490	1.619:313#082
.....	1:475#349	11:618#990	4:198#416	316#532	3:067#993	40:305#234	683#886	308:417#883
.....	2:327#439	240#311	1:373#710	130#618	53:480#906
.....	1:414#000	11:018#164	9:060#140	22#833	10:628#633	5:530#614	4:192#585	577:615#719
.....
.....	1:060#250	36:728#496	25:670#558	1:634#778	38:464#873	38:444#224	44:294#136	1.280:358#594
.....	10#300	419#571	1:400#000	2:910#110	14:284#390	38:250#563	27:037#666	24:446#117	787:998#802
.....	137#360	1:097#200	472#080	3:711#039	4:183#119
.....	2:955#660
.....	126:083#595
.....	446#508	10:388#937	7:650#382	9:755#742	1:825#730	598#635	35:776#500	7:814#037	694:638#061
.....	475#360	154#550	8:647#374
.....	24#000	2:923#060	3:405#441
458#381	38:081#037
.....	2:097#700	2:760#203	31:003#671	2:219#373	3:813#330
136#000	20#000	2:891#000	8:050#841
.....	2:410#435	5:148#850	17:731#968
.....	701#722	349#635	822#980	1:971#195	5:713#698
.....	420#950	4:336#038
.....
.....	2:000#000	2:000#000
.....	4:333#362	1:892#730	6:226#092
.....
594#381	446#508	22:519#508	130:204#888	123:650#301	8:802#730	95:696#220	204:524#921	143:923#000	177:589#251	5.548:415#204

MINISTERIO DA MARINHA.

TABELLA N. 92

§ 15. Navios desarmados.

	MUNICIPIO DA CÓRTE.
Soldo dos extranumerarios, artistas e outros, e gratificações.....	16:585,298
Dito dos foguistas, marinheiros e grumetes.....	8:299,332
<i>Diversas despesas.</i>	
Munições de boca.....	877,680
Ditas navaes.....	5:336,109
Combustivel.....	16:530,800
Papel, pennas, etc.....	6,000
	47:638,236

MINISTERIO DA MARINHA.

TABELLA N. 93.

§ 16. Hospitaes.

	MUNICIPIO DA CÔRTE.	BAHIA.	PERNAMBUCO.	PARÁ.	TOTAL.
<i>Pessoal.</i>					
Director.....	3:999#938				3:999#938
Cirurgiões de Divisão.....		2:383#329			2:383#329
Primeiros Cirurgiões.....	6:399#984	4:033#318	1:999#992		12:433#294
Segundos dito.....	2:799#996		2:503#992		5:303#988
Medicos contratados.....	13:860#309			2:199#996	16:060#305
Primeiro Pharmaceutico.....	1:999#992	1:399#992			3:399#984
Segundo dito.....	1:200#000	973#627			2:173#627
Dito da Bahia.....	75#000				75#000
Ditos contratados.....	3:438#915				3:438#915
Alumnos pensionistas.....	2:345#600	432#000			2:777#600
Almoxarife.....	1:587#092				1:587#092
Escrepturarios.....	1:599#438				1:599#438
Fiel.....	600#000				600#000
Capellão.....	1:503#996				1:503#996
Enfermeiro-mór.....	1:200#000				1:200#000
Ajudante.....	799#992				799#992
Enfermeiros.....	24:865#103	3:088#849	1:099#992	1:569#989	30:623#933
Ditos extranumerarios.....	2:453#264			24#442	2:477#706
Comprador.....	600#000				600#000
Cozinheiro.....	720#000	549#000	366#000		1:635#000
Serventes.....	16:253#000	6:563#600	1:156#800	1:830#000	25:803#400
<i>Expediente.</i>					
Papel, pennas, etc.....	1:014#000		269#468	11#240	1:294#708
Impressões.....	637#100				637#100
<i>Escaleres.</i>					
Remadores.....	2:909#000				2:909#000
<i>Diversas despezas.</i>					
Medicamentos, sanguesugas, etc.....	17:174#946		1:587#556	1:274#681	20:037#183
Rações e dietas.....	53:657#555	21:793#247	3:440#484	4:800#106	83:691#392
Instrumentos cirurgicos.....	604#100				604#100
Movels e utensilios para a enfermaria, concertos, etc.....	2:461#813			179#242	2:640#055
Roupa para os doentes e lavagem da mesma.....	11:264#875		697#520	876#796	12:839#191
Combustivel.....	3:576#950				3:576#950
Agua, luz e despezas miudas.....	2:561#970			349#062	2:911#032
	184:162#978	41:216#962	13:121#804	13:115#554	251:617#298

Natureza dos vencimentos.

	MUNICIPIO DA CÔRTE.	BAHIA.	PERNAMBUCO.	PARÁ.	TOTAL.
Soldo.....	4:176#000		504#000		4:680#000
Ordenados.....	2:199#996				2:199#996
Gratificações.....	81:875#673	13:860#115	5:099#976	3:794#427	104:630#191
Diarias.....	2:909#000	6:563#600	1:522#800	1:830#000	12:825#400
	91:160#669	20:423#715	7:126#776	5:624#427	124:335#587

	MUNICIPIO DA CÔRTE.	RIO DE JANEIRO.	ESPIRITO SANTO.	BAHIA.	SERGIPE.	ALAGÔAS.	PERNAM- BUGO.
<i>Pessoal.</i>							
Director.....	1:032#916	840#000					
Ajudante.....	711#330						
Escriptuario Archivist.....	510#000						
Desenhador.....	440#000						
Porteiro.....	330#000						
Primeiros pharoleiros.....	600#000	160#000		3:240#000		600#000	600#000
Segundos ditos.....	1:730#666	1:795#796	480#000	4:560#000		960#000	1:427#998
Terceiros ditos.....			360#000			360#000	360#000
Pharoleiros e outros empregados.....				256#900	720#000		
<i>Catraia.</i>							
Patrão e remadores.....		2:664#000					
<i>Expediente.</i>							
Impressões.....	16#900						
<i>Diversas despesas.</i>							
Azeite e varios objectos para o custeio e conservação dos pharôes.....	1:415#960		380#500	11:300#095	805#792	1:170#820	3:395#486
	6:807#772	5:459#796	1:220#500	119:356#995	1:525#792	3:090#820	5:783#484

MARINHA.

N. 94.

Pharóes.

PARAHYBA	RIO GRANDE DO NORTE.	CEARÁ.	PIAUHY.	MARANHÃO.	PARÁ.	S. PAULO.	PARANÁ.	SANTA CATHARINA.	S. PEDRO.	LONDRES.	TOTAL.
				1:200\$000							3:092\$916
											714\$830
											510\$000
											440\$000
											380\$000
				2:400\$000		600\$000	600\$000	600\$000			9:400\$000
600\$000	464\$000	928\$000	480\$000	2:449\$000	7:999\$333	960\$000	480\$000	960\$000			25:974\$793
960\$000	360\$000	780\$000	360\$000			360\$000	210\$000				4:080\$000
							120\$000	180\$000	7:088\$400		8:365\$300
					6:513\$800						9:177\$800
											16\$900
639\$332	219\$800	1:066\$746	575\$920	10:487\$799	6:555\$702	2:392\$790	750\$210	385\$300	8:123\$639	1:085\$814	50:771\$785
2:219\$352	1:043\$860	2:744\$746	1:415\$920	16:236\$799	21:068\$835	4:312\$790	2:160\$210	2:125\$300	15:212\$039	1:085\$814	112:870\$824

MINISTERIO DA MARINHA.

TABELLA N. 95.

§ 48. Escola de Marinha e outros estabelecimentos scientificos.

	MUNICIPIO DA CÔRTE.	LONDRES.	TOTAL.
ESCOLA DE MARINHA.			
<i>Directoria.</i>			
Director.....	6:000\$000	6:000\$000
Vice-Director.....	2:792\$190	2:792\$190
<i>Magisterio.</i>			
Lentes cathedaticos.....	28:609\$688	28:609\$688
Ditos oppositores.....	12:832\$553	12:832\$553
Professores de desenho, apparelho e manobra.....	12:198\$228	12:198\$228
Ditos de francez e inglez.....	4:510\$310	4:510\$310
Ajudantes dos de desenho.....	4:251\$760	4:251\$760
Mestre de esgrima e gymnastica.....	1:440\$000	1:440\$000
Dito de natação.....	960\$000	960\$000
<i>Secretaria.</i>			
Secretario.....	2:906\$277	2:906\$277
Official-archivista.....	1:972\$740	1:972\$740
Amanuense.....	1:260\$000	1:260\$000
Porteiro.....	1:440\$000	1:440\$000
<i>Officiaes ao serviço da Escola e outros empregados.</i>			
Cirurgião.....	2:299\$992	2:299\$992
Capellão.....	1:503\$996	1:503\$996
Commissario-Escrivão.....	1:917\$996	1:917\$996
Officiaes da Armada.....	7:112\$823	7:112\$823
Fieis.....	680\$380	680\$380
Enfermeiro.....	600\$000	600\$000
Mestre.....	464\$324	464\$324
Guardião.....	729\$996	729\$996
Guardas.....	4:500\$000	4:500\$000
Cozinheiro e seu ajudante.....	1:030\$666	1:030\$666
Carpinteiro.....	850\$020	850\$020
Calafate.....	1:200\$000	1:200\$000
Marinheiros, ditos criados e grumetes.....	18:552\$283	18:552\$283
<i>Expediente.</i>			
Papel, pennas, etc.....	1:614\$110	1:614\$110
<i>Diversas despesas.</i>			
Comedorias aos Aspirantes e rações ás praças.....	14:497\$406	14:497\$406
Acquisição de livros e mappas.....	1:126\$260	1:126\$260
Dita de utensilios.....	1:785\$210	1:664\$631	3:449\$841
Despezas com as viagens dos Aspirantes.....	476\$100	476\$100
Combustivel.....	453\$600	453\$600
Luz e despesas miudas.....	2:096\$453	2:096\$453
EXTERNATO.			
Professores.....	7:154\$793	7:154\$793
Adjuntos.....	4:063\$470	4:063\$470
Secretarios.....	600\$000	600\$000
Porteiro.....	1:200\$000	1:200\$000

Continuação da tabella—Escola de Marinha e outros estabelecimentos scientificos.

	MUNICIPIO DA CÔRTE.	LONDRES.	TOTAL.
<i>Expediente.</i>			
Papel, pennas, etc.....	113\$255	113\$255
<i>Diversas despesas.</i>			
Servente.....	596\$000	596\$000
Despezas miudas.....	55\$500	55\$500
BIBLIOTHECA DE MARINHA.			
<i>Pessoal.</i>			
Bibliothecario.....	1:599\$992	1:599\$992
Escrevente.....	527\$792	527\$792
Porteiro.....	60\$000	60\$000
<i>Expediente.</i>			
Papel, pennas, etc.....	247\$130	247\$130
Encadernações.....	813\$200	813\$200
<i>Diversas despesas.</i>			
Servente.....	415\$800	415\$800
Acquisição de livros, etc.....	2:204\$750	2:204\$750
Despezas miudas.....	83\$280	83\$280
COMMISSÃO DE DERROTAS.			
Membros.....	2:880\$000	2:880\$000
Papel, pennas, etc.....	99\$320	99\$320
IMPERIAL OBSERVATORIO.			
Ajudante.....	1:310\$846	1:310\$846
	168:690\$489	1:664\$631	170:355\$120

Natureza dos vencimentos.

Soldos.....	984\$000
Ordenados.....	58:347\$930
Gratificações.....	64:128\$902
	123:460\$832

MUNICIPIO DA CÔRTE.
984\$000
58:347\$930
64:128\$902
123:460\$832

MINISTERIO
TABELLA
§ 19. Re

	MUNICIPIO DA CÔRTE.	RIO DE JANEIRO.	ESPIRITO SANTO.	BAHIA.	SERGIPE.	ALAGÔAS.	PERNAM-BUCO.	PARAHYBA	RIO GRANDE DO NORTE
Corpo da Armada.									
Almirante.....	7:083\$325								
Chefes de Esquadra.....	5:760\$000								
Ditos de Divisão.....	7:806\$322			1:670\$400					
Capitães de Mar e Guerra.....	37:817\$031		506\$066		1:302\$000	2:319\$996	2:784\$000		
Ditos de Fragata.....	9:533\$592			4:415\$996				960\$000	
Ditos Tenentes.....	18:987\$302								
Primeiros Tenentes.....	23:401\$137			816\$000			1:075\$200		
Segundos ditos.....	3:793\$203			256\$320			329\$016		
Guardas-Marinha.....	1:208\$886								
Corpo de Saude.									
Segundos Cirurgiões.....				151\$200			286\$200		
Corpo de Officiaes de Fazenda.									
Commissarios de 2. ^a classe.....									
Ditos de 3. ^a				201\$880			404\$448		
Escrivão de 1. ^a classe.....									
Dito de 3. ^a									224\$640
Corpo de Machinistas.									
Machinistas de 1. ^a classe.....	5:724\$670								
Corpo de Officiaes Marinheiros.									
Mestres de 1. ^a classe.....	3:884\$443								
Ditos de 2. ^a	902\$071								
Guardiães.....									
Batalhão Naval.									
Soldados.....	596\$586								26\$900
Corpo de Imperiaes Marinheiros.									
Primeiros Sargentos.....	927\$983								
Segundos ditos.....	144\$505		228\$000	106\$416					67\$668
Forreiros.....	889\$200								
Cabos.....	1:598\$139			139\$203					
Marinheiros de 1. ^a classe.....	1:239\$000			232\$008					197\$900
Ditos de 2. ^a	1:326\$246								
Ditos de 3. ^a	707\$261								
Grumetes.....	183\$039							60\$000	
Pracas.....		78\$335			483\$760	614\$676	1:754\$465		
	133:664\$841	78\$335	734\$666	7:689\$623	1:875\$760	2:934\$672	6:633\$329	1:020\$000	517\$108

Recapi

	MUNICIPIO DA CÔRTE.	RIO DE JANEIRO.	ESPIRITO SANTO.	BAHIA.	SERGIPE.	ALAGÔAS.	PERNAM-BUCO.	PARAHYBA	RIO GRANDE DO NORTE
Corpo da Armada.....	115:480\$798		506\$066	6:838\$916	1:392\$000	2:319\$996	4:188\$216	960\$000	
Dito de Saude.....				151\$200			286\$200		
Dito de Officiaes de Fazenda.....				201\$880			404\$448		224\$640
Dito de Machinistas.....	5:724\$670								
Dito de Officiaes Marinheiros.....	4:846\$314								
Batalhão Naval.....	596\$586							60\$000	26\$900
Corpo de Imperiaes Marinheiros.....	7:016\$273	78\$335	228\$000	477\$627	483\$760	614\$676	1:754\$465		265\$568
	133:664\$841	78\$335	734\$666	7:689\$623	1:875\$760	2:934\$672	6:633\$329	1:020\$000	517\$108

DA MARINHA.

N. 96.

formados.

CEARÁ.	MARANHÃO.	PARÁ.	AMAZONAS	S. PAULO.	PARANÁ.	SANTA CA- THARINA.	S. PEDRO.	GOYAZ.	MATTO GROSSO.	LONDRES.	TOTAL.
									1:670\$400		7:083\$325
											7:430\$400
		1:392\$000	1:392\$000	1:440\$000			1:424\$000				10:900\$722
				994\$000			3:524\$000				52:567\$693
		1:894\$800					1:236\$000				16:839\$588
	1:152\$000	1:688\$400				1:624\$008	1:932\$000				24:438\$110
		184\$000				488\$003	474\$000			432\$000	29:526\$740
							804\$720				5:337\$459
											1:298\$886
											437\$400
				13\$440		467\$040					480\$480
51\$840											658\$468
		640\$320									640\$320
											224\$640
							1:026\$662				6:751\$332
									161\$000		4:045\$443
369\$180								307\$200			1:269\$271
											369\$180
											623\$486
						70\$944	10\$000		300\$000		1:488\$927
120\$000											875\$613
329\$024											889\$200
		152\$000		192\$000	88\$000						2:169\$342
									332\$000		2:000\$008
									50\$000		1:376\$246
96\$000				96\$000							899\$261
											243\$039
	864\$400	116\$004				193\$520					4:105\$160
966\$044	2:016\$400	6:037\$524	1:392\$000	2:735\$440	281\$520	2:640\$995	10:431\$382	307\$200	2:573\$400	432\$000	184:971\$239

tulação.

CEARÁ.	MARANHÃO.	PARÁ.	AMAZONAS	S. PAULO.	PARANÁ.	SANTA CA- THARINA.	S. PEDRO.	GOYAZ.	MATTO GROSSO.	LONDRES.	TOTAL.
	1:152\$000	5:120\$200	1:392\$000	2:434\$000		2:112\$011	9:394\$720		1:670\$400	432\$000	155:422\$923
											437\$400
51\$840		640\$320		13\$440		467\$040					2:005\$608
369\$180							1:026\$662				6:751\$332
							10\$000	307\$200	161\$000		5:753\$894
545\$024	864\$400	268\$004		288\$000	281\$520	70\$944			742\$000		623\$486
											13:978\$596
966\$044	2:016\$400	6:037\$524	1:392\$000	2:735\$440	281\$520	2:640\$995	10:431\$382	307\$200	2:573\$400	432\$000	184:971\$239

MINISTERIO DA
TABELLA
§ 20.

	MUNICIPIO DA CÔRTE.	ESPIRITO SANTO.	BAHIA.	ALAGÔAS.	PERNAM- BUGO.	PARAHYBA.
Gratificação a um Engenheiro militar incumbido de diversos trabalhos.....						
Nos Arsenaes.....						
Na Bibliotheca de Marinha.....	30:000#000					
Nas Capitania de portos.....	1:800#000					
No deposito do material.....	165:040#500					
Nos diques.....	2:697#300					
Na enfermaria em Itaqui.....						1:809#870
Na fortaleza do Cabedello.....	27:933#720					
Na Intendencia.....						
Nos Pharões.....	800#000					
Nos paiões da polvora.....				4:428#500		
No quartel da Companhia de Aprendizes marinheiros..						
No trapiche da praticagem da barra.....	140:000#000					
Construção de edificios na fortaleza de Villegaignon....						
Dita de armazens, e material para as obras do arsenal do Ladario.....	97:234#268					
Dita de tanques para deposito d'agua precisa ao serviço da Intendencia e suas dependencias.....	2:970#000					
Indemnisação ao empreiteiro das obras do Dique Impe- rial pelos prejuizos que soffreu no concerto do en- couraçado <i>Solimões</i>	10:000#000					
Melhoramento de portos.....						
Obras civis e militares.....	361:708#922		27:925#830			
Primeira prestação para a aquisição do novo edificio para alojamento da marinhagem da capitania.....		6:370#000			4:910#200	1:083#820
Réparos diversos.....						
	840:193#710	6:370#000	27:925#830	4:428#500	4:910#200	2:863#690

MARINHA.

N. 77.

Obras.

PIAUHY.	MARANHÃO.	PARÁ.	AMAZONAS.	S. PAULO.	PARANÁ.	SANTA CATHARINA.	S. PEDRO.	MATO GROSSO.	TOTAL.
		1:200#000		800#000					1:200#000
		60:631#263							61:431#263
		1:173#000			1:994#000	4:135#827	4:695#000		30:000#000
	812#800								11:997#827
									1:800#000
									165:862#300
									2:697#300
									1:800#870
									27:933#720
20#000	3:299#600								3:319#600
	311#160		5:637#500		81#500		70#000		800#000
							123#000		10:528#660
									123#000
									140:000#000
								50:000#000	147:234#268
									2:970#000
									10:000#000
				720#000					720#000
									389:034#752
									6:370#000
						428#000	297#500		6:689#520
20#000	4:423#560	03:004#263	5:637#500	1:520#000	2:075#500	4:563#827	5:185#500	50:000#000	1.023:122#080

DA MARINHA.

N. 98.

ordinarias e eventuaes.

CEARÁ.	PIAUHY.	MARANHÃO	PARÁ.	AMAZONAS.	S. PAULO.	PARANÁ.	SANTA CATARINA.	S. PEDRO.	MINAS.	MATO GROSSO.	LONDRES.	TOTAL.
	18\$333	399\$996	3:630\$699	2:711\$540		144\$000	3:865\$536	7:076\$035		4:168\$304	23:919\$478	235:052\$816
			44\$436									32:488\$382
												9:123\$939
												68\$570
												171\$432
				300\$000								7:400\$000
											3:100\$995	3:100\$995
												2:600\$000
												5:000\$000
												5:303\$340
												1:800\$000
												1:546\$000
												560\$000
												253\$800
					20\$400					8\$000		1:283\$960
216\$200	38\$640					51\$400	238\$040			48\$162		1:571\$562
											1:990\$448	1:990\$448
											2:110\$556	2:110\$556
											928\$667	928\$667
											335\$556	335\$556
176\$200	380\$850		1:396\$095	1:328\$100	52\$720		50\$650				10:625\$289	116:488\$437
1:000\$000			158\$013		466\$360	18\$200		424\$290	4\$500	100\$000		2:201\$403
		709\$937		288\$230				4:128\$947				23:090\$565
	51\$060				38\$400		20\$000			62\$650		2:050\$970
		238\$424										292\$124
											8:065\$926	8:065\$926
			180\$010		58\$820		130\$000	3:760\$377				30:758\$919
							3:035\$200					3:035\$200
	209\$877				102\$480							3:715\$054
44\$880			645\$020	330\$000	14\$000	19\$000				46\$900		12:861\$800
												139:821\$189
												300\$000
												30\$000

D. 34.

Continuação da tabella — Despezas

	MUNICIPIO DA CÔRTE.	RIO DE JANEIRO	ESPIRITO SANTO.	BAHIA.	SERGIPE.	ALAGÔAS.	PER-NAMBUCO.	PARAHYBA	RIO GRANDE DO NORTE.
Concertos, pinturas, etc.....								163\$020	
Custo e remessa de um aparelho de lançar cabos de salvação a navios em perigo.....									
Avarias causadas nos vapores <i>Jupiter</i> e <i>Manche</i> , no porto do Havre e outras despesas.....	4:280\$480								
Despezas com quarentenas.....	2:025\$000								
Sustento dos marinheiros da catraia do Rio Doce, que arribou á Barra de S. Matheus.....			84\$360	520\$000					
Compra e aluguel de casas, terrenos, etc.....	674\$800				796\$666			300\$000	
Dita e concerto de moveis e utensilios.....	5:253\$245								
Dita de exemplares da carta do Rio da Prata.....	40\$000								
Dita da carta do Pacifico.....	54\$000								
Dita de insignias.....	200\$000								
Dita de medicamentos.....	8:816\$773								
Acquisição de um retrato de Sua Magestade o Imperador.....	60\$000								
Dita de predios, por aluguel ou compra, para quartel dos aprendizes marinheiros.....						1:600\$000		95\$831	10:491\$933
Dita de quadros historicos.....	12:000\$000								
Telegrammas.....	7:183\$762				28\$800		164\$250		
Luzes e despesas miudas.....	339\$255							161\$600	
	580:285\$275	29\$060	1:087\$956	7:920\$398	2:580\$466	8:182\$060	3:037\$784	1:584\$961	11:251\$829

extraordinarias e eventuaes.

CEARÁ.	PIAUHY.	MARANHÃO	PARÁ.	AMAZONAS.	S. PAULO.	PARANÁ	SANTA CA- THARINA.	S. PEDRO.	MINAS.	MATO GROSSO.	LONDRES.	TOTAL.
	38\$600											201\$620
											1:862\$593	1:862\$593
												4:280\$480
												2:025\$000
												604\$360
2:450\$000	240\$000			2:979\$999		60\$000	1:200\$000	192\$000				8:893\$465
								369\$600				5:622\$846
												40\$000
												54\$000
												200\$000
												8:816\$773
												60\$000
	2:400\$000			1:000\$000	3:600\$000							19:187\$764
												12:000\$000
												9:788\$182
			162\$420								2:350\$000	663\$275
3:887\$280	3:377\$960	1:318\$357	6:226\$293	9:137\$889	4:359\$620	292\$660	8:609\$626	15:581\$869	4\$500	4:434\$216	54:445\$408	727:666\$957

MINISTERIO DA MARINHA.

TABELLA N. 99.

§. 22 Etapas.

	MUNICIPIO DA CÔRTE.	S. PEDRO.	MATO GROSSO.	TOTAL.
Almirante.....	458\$000	458\$000
Vice-Almirante.....	274\$000	274\$000
Chefe de Esquadra.....	1:098\$000	366\$000	1:464\$000
Ditos de Divisão.....	1:404\$000	1:404\$000
Capitães de Mar e Guerra.....	1.830\$000	366\$000	2:196\$000
Ditos de Fragata.....	366\$000	366\$000
Ditos Tenentes.....	92\$000	92\$000
Primeiros Tenentes.....	336\$000	336\$000
Segundos ditos.....	732\$000	732\$000
	6:590\$000	366\$000	366\$000	7:322\$000

MINISTERIO DA MARINHA.

TABELLA N. 100.

Despezas pagas e não escripturadas em exercicios anteriores.

	EXERCICIOS.	BAHIA.
<i>Corpo da Armada e classes annexas.</i>		
Official de Fazenda.....	1868 69	92\$800
<i>Força Naval.</i>		
Gratificações a officiaes do brigadeiro <i>Tonelero</i>	"	2\$436
		95\$236

TABELLA N. 101.

Lei n.º 2640 de 22 de Setembro de 1875.

Compra e collocação de pharóes na costa e portos do Imperio.

	LONDRES.
Custo e remessa de dous pharóes de parafuso, um para a Côte e outro para a provincia do Pará.....	39:413\$333
Dito idem de apparatus lenticulares e accessorios.....	261:300\$000
	300:713\$333

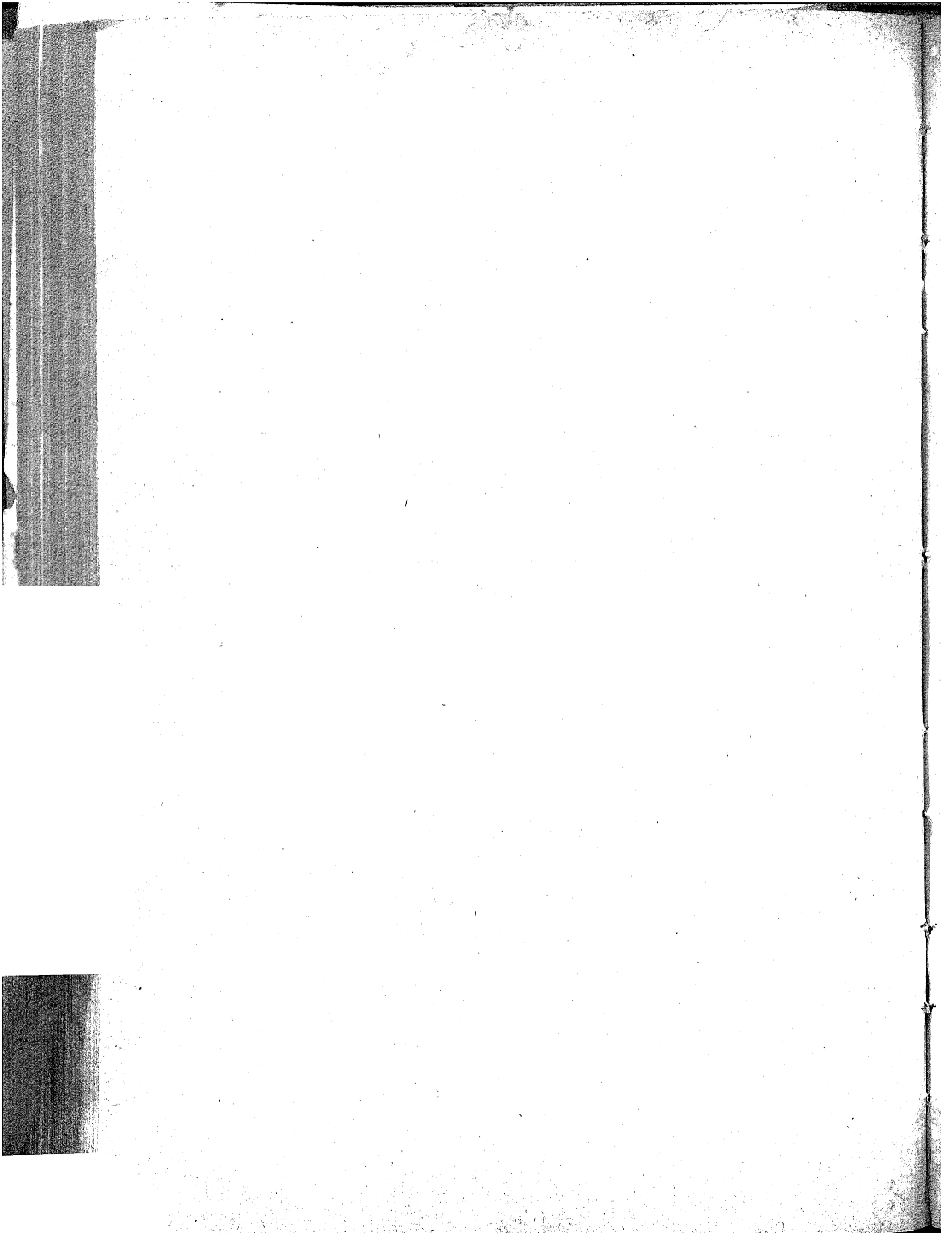

MINISTERIO DA GUERRA

MINISTERIO DA GUERRA.

TABELLA N. 102.

§ 1. Secretaria de Estado e repartições annexas.

	MUNICIPIO DA CÔRTE.
<i>Pessoal.</i>	
Ministro e Secretario de Estado.....	12:000\$000
Director Geral.....	7:200\$000
Chefes de Secção.....	14:999\$977
Primeiros Officiaes.....	15:438\$400
Segundos ditos.....	23:474\$048
Amanuenses.....	7:944\$707
Praticantes.....	3:742\$269
<i>Expediente.</i>	
Papel, pennas e outros artigos.....	4:802\$540
Impressões e encadernações.....	5:134\$500
Repartições annexas.	
REPARTIÇÃO DO AJUDANTE GENERAL.	
<i>Expediente.</i>	
Papel, pennas e outros artigos.....	2:772\$960
Impressões e encadernações.....	1:400\$000
REPARTIÇÃO DO QUARTEL-MESTRE GENERAL.	
<i>Pessoal.</i>	
Escripturarios.....	9:326\$377
<i>Expediente.</i>	
Papel, pennas e outros artigos.....	11:480\$680
Impressões e encadernações.....	148\$000
REPARTIÇÃO FISCAL.	
<i>Pessoal.</i>	
Director.....	7:759\$369
Chefes de Secção.....	11:459\$985

Continuação da tabella— Secretaria de Estado e repartições annexas.

	MUNICIPIO DA CORTE.
Primeiros Escripturarios.....	8:859,5613
Segundos ditos.....	14:229,5271
Terceiros ditos.....	10:707,5282
Praticantes.....	3:350,5823
Gratificação a empregados que contam mais de 30 annos de serviço.....	199,5990
<i>Archivo.</i>	
Archivista.....	3:103,5745
<i>Empregados addidos.</i>	
Correios.....	2:742,5133
PORTARIA	
Porteiro.....	2:357,5718
Ajudantes.....	2:964,5334
Continuos.....	5:983,5433
<i>Expediente.</i>	
Papel, pennas e despezas miudas.....	3:655,5580
	<hr/> 197:237,5738

Natureza dos vencimentos.

Ordenados.....	119:905,5753
Gratificações.....	37:637,5358
Dita adicional.....	715,5482
Dita de exercicio.....	3:467,5250
Dita por mais de 30 annos de serviço.....	199,5990
Soldos.....	3:640,5643
Etapas.....	2:277,5000
	<hr/> 167:843,5478

MINISTERIO DA GUERRA.

TABELLA N. 103.

§ 2. Conselho Supremo Militar e de Justiça, e Auditores.

	MUNICIPIO DA CÔRTE.	BAHIA.	PERNAM-BUCO.	CEARÁ.	PARÁ.	AMAZONAS.	S. PEDRO.	MATO GROSSO.	TOTAL.
CONSELHO SUPREMO.									
Conselheiros de guerra.....	9:013\$333								9:013\$333
Vogaes.....	7:406\$330								7:406\$330
Juizes togados.....	2:880\$000								2:880\$000
Secretario de guerra.....	2:000\$000								2:000\$000
SECRETARIA.									
Secretario.....	799\$998								799\$998
Officiaes.....	12:000\$000								12:000\$000
Dito archivista.....	240\$000								240\$000
Porteiro.....	1:200\$000								1:200\$000
Continuos.....	1:800\$000								1:800\$000
Gratificação a um empregado que conta mais de 30 annos de serviço.....	210\$000								210\$000
AUDITORIA.									
Audilores.....	3:600\$000	720\$000	720\$000	1:200\$000	726\$000	719\$998	3:599\$990	720\$000	11:999\$988
<i>Expediente.</i>									
Papel, pennas e outros artigos.....	995\$060								995\$060
<i>Diversas despesas.</i>									
Gratificação a um ordenança.....	117\$120								117\$120
Servente.....	300\$900								300\$900
Despesas miudas.....	48\$580								48\$580
	42:610\$419	720\$000	720\$000	1:200\$000	720\$000	719\$998	3:599\$990	720\$000	51:010\$407

Natureza dos vencimentos.

	MUNICIPIO DA CÔRTE.	BAHIA.	PERNAM-BUCO.	CEARA.	PARÁ.	AMAZONAS.	S. PEDRO.	MATO GROSSO.	TOTAL.
Ordenades.....	12:400\$000						2:400\$000		14:800\$000
Gratificações.....	28:539\$659	720\$000	720\$000	1:200\$000	720\$000	719\$998	1:199\$990	720\$000	34:539\$647
Dita por mais de 30 annos de serviço.....	210\$000								210\$000
	41:149\$659	720\$000	720\$000	1:200\$000	720\$000	719\$998	3:599\$990	720\$000	49:549\$647

MINISTERIO DA GUERRA.

TABELLA N. 104.

§ 3. Pagadoria das Tropas da Côrte.

	MUNICIPIO DA CÔRTE.
<i>Pessoal.</i>	
Inspector.....	5:730#000
Primeiros Officiaes.....	5:962#041
Segundos ditos.....	4:541#314
Terceiros ditos.....	6:921#620
Amanuenses.....	4:517#931
Pagador.....	3:702#952
Fleis.....	2:984#321
Porteiro e archivista.....	1:669#594
Continuo.....	858#308
<i>Expediente.</i>	
Papel, pennas e outros artigos.....	2:132#840
	39:021#141
 Natureza dos vencimentos.	
Ordenados.....	29:722#450
Gratificações.....	7:165#851
	36:888#301

MINISTERIO DA GUERRA.

TABELLA N. 105.

§ 4. Archivo militar e Officina lithographica.

	MUNICIPIO DA CÔRTE.
ARCHIVO MILITAR.	
<i>Pessoal.</i>	
Director	1:595,547
Porteiro	1:200,000
Continuo	662,354
OFFICINA LITHOGRAPHICA.	
<i>Pessoal.</i>	
Gravadores.....	9:732,167
Impressores	4:443,805
Aprendizes	3:022,361
Viradores de machina.....	1:044,814
Servente.....	532,696
Guarda.....	1:060,000
<i>Expediente.</i>	
Papel, pennas e outros artigos.....	796,000
<i>Diversas despezas.</i>	
Material e diversos objectos.....	10:839,840
Concerto de instrumentos.....	175,000
Despezas miudas.....	797,820
	35:902,404

Natureza dos vencimentos.

Ordenados.....	1:296,774
Gratificações.....	2:161,127
Diarias.....	19:835,843
	23:293,744

Continuação da tabella

	MUNICIPIO DA CÔRTE.	ESPIRITO SANTO.	BAHIA.	SERGIPE.	ALAGÓAS	PERNAMBUCO.	PARAHYBA.	RIO GRANDE DO NORTE.	CEARÁ.
ESCOLA GERAL DO TIRO NO CAMPO GRANDE.									
Commandante.....	2:312\$398
Ajudante.....	1:708\$800
Instructores geraes...	2:226\$206
Ditos adjuntos.....	1:305\$600
Quartel-mestre.....	288\$000
Secretario.....	288\$000
Agente.....	238\$580
Gratificação ás praças empregadas na lim- peza e concerto do armamento, instru- mentos; utensis e eventuaes.....	3:348\$708
APRENDIZES ARTILHEI- ROS.									
Commandante.....	1:932\$400
Officiaes.....	3:264\$000
Professores.....	2:800\$000
Adjuntos.....	596\$128
<i>Curso de infantaria e cavallaria.</i>									
Commandante.....
Ajudante.....
Quartel-Mestre.....
<i>Secretaria.</i>									
Secretario.....
<i>Ensino.</i>									
Professores.....
Adjuntos.....
Instructores.....
Mestre de hippiatrica.....
Dito de esgrima.....
Dito de gymnastica.....
Preparador e conser- vador do gabinete e laboratorio de phy- sica e chimica.....
Porteiro.....
Guardas.....
<i>Diversas despezas.</i>									
Artigos de expediente.....
Publicação de anun- cios.....
Compra de compendios.....
Despezas miudas e luzes.....
<i>Escolas regimentaes.</i>									
Professores.....	2:014\$321	237\$333	640\$000	227\$326	214\$730	437\$797	140\$000	20\$000	198\$064
Adjuntos.....	666\$416	378\$159	119\$333	296\$431	50\$000	10\$000	106\$333

— Instrukção militar.

PIAUHY.	MA- RANHÃO.	PARÁ.	AMA- ZONAS.	S. PAULO.	PARANA.	SANTA CA- THARINA.	S. PEDRO.	MINAS.	GOYAZ.	MATO GROSSO.	TOTAL.
											2:312,398
											1:708,800
											2:226,206
											1:308,600
											288,000
											288,000
											288,580
											3:348,708
											1:982,400
											3:264,000
											2:800,000
											596,128
							3:305,866				3:305,866
							903,560				903,560
							70,000				70,000
							992,400				992,400
							8:172,758				8:172,758
							937,185				937,185
							1:536,000				1:536,000
							2:126,551				2:126,551
							1:080,000				1:080,000
							600,000				600,000
							69,677				69,677
							924,310				924,310
							1:564,800				1:564,800
							567,360				567,360
							119,820				119,820
							900,000				900,000
							154,560				154,560
239,998	240,000	480,000	229,655	384,601	219,999	239,990	1:798,336	217,056	240,000	54,190	8:473,396
120,000	237,095	233,375	106,277	181,686	120,000	109,182	900,081	112,982	113,225	20,000	3:880,565

Continuação da tabella

	MUNICIPIO DA CÔRTE.	ESPIRITO SANTO.	BAHIA.	SERGIPE	ALAGÓAS	PERNAMBUCO.	PARAHYBA.	RIO GRANDE DO NORTE.	CEARA'.
<i>Diversas despesas.</i>									
Compra de compendios e objectos de expediente.....	1:973\$966	73\$840	75\$700	29\$620	38\$440	63\$920
OBSERVATORIO ASTRONOMICO.									
Director	12:000\$000
Adjuntos.....	5:372\$400
Praticantes.....	960\$000
<i>Differentes serviços.</i>									
Guardas.....	1:080\$000
Serventes.....	1:756\$800
<i>Expediente e eventuaes.</i>									
Moveis, utensilios, etc.	2:740\$636
Asseio, luz e despesas miudas.....	1:204\$094
DESPEZAS GERAES.									
Alferes alumnos.....	17:938\$422
Diaria a alumnos que vencem soldo de 1. ^o e 2. ^o sargentos.....	17:738\$011
	224:974\$459	311\$173	1:018\$159	227\$326	409\$763	734\$248	219\$620	68\$440	370\$317

Natureza dos

	MUNICIPIO DA CÔRTE.	ESPIRITO SANTO.	BAHIA.	SERGIPE.	ALAGÓAS	PERNAM- BUCO.	PARA- HYBA.	RIO GRANDE DO NORTE.	CEARÁ.
Ordenados.....	74:653\$214
Gratificações.....	64:124\$601	237\$333	1:018\$159	227\$326	334\$063	734\$248	190\$000	30\$000	304\$397
Dita activa.....	11:158\$325
Dita addicional.....	1:633\$042
Dita de exercicio.....	5:049\$380
Dita como chefe.....	720\$000
Dita especial.....	1:623\$870
Dita de residencia.....	4:242\$206
Soldo.....	29:735\$231
Forragens.....	7:303\$400
Etapa.....	4:308\$160
Diaria.....	7:867\$000
	212:418\$629	237\$333	1:018\$159	227\$326	334\$063	734\$248	190\$000	30\$000	304\$397

— Instrução militar.

PIAUHY.	MA-RANHÃO.	PARÁ.	AMAZONAS.	S. PAULO.	PARANA'	SANTA CATHARINA.	S. PEDRO.	MINAS.	GOYAZ.	MATO GROSSO.	TOTAL.
128\$060	112\$840	452\$704	17\$900	1:373\$830	52\$320	121\$840	4:516\$980
.....	12:000\$000
.....	5:372\$400
.....	960\$000
.....	1:080\$000
.....	1:756\$800
.....	2:740\$636
.....	1:204\$094
.....	17:938\$422
.....	5:889\$030	23:627\$041
488\$058	589\$935	713\$375	788\$636	566\$287	339\$999	367\$072	33:986\$124	382\$328	475\$065	2:474\$190	269:504\$574

vencimentos.

PIAUHY.	MA-RANHÃO.	PARÁ.	AMAZONAS.	S. PAULO.	PARANA'	SANTA CATHARINA.	S. PEDRO.	MINAS.	GOYAZ.	MATO GROSSO.	TOTAL.
.....	2:040\$000	2:400\$000	79:093\$214
.....	5:458\$955	330\$008	353\$225	74\$190	76:558\$363
.....	1:523\$870	12:682\$195
.....	1:633\$042
.....	9:993\$503	15:043\$083
.....	359\$998	1:079\$998
.....	599\$998	2:223\$868
.....	4:242\$206
.....	5:889\$030	35:624\$261
.....	3:440\$400	10:743\$800
.....	4:308\$160
.....	1:564\$800	9:431\$800
359\$998	477\$095	713\$375	335\$932	566\$287	339\$999	349\$172	30:870\$554	330\$008	353\$225	2:474\$190	252:663\$990

DA GUERRA.

N. 107.

zens de artigos bellicos, etc.

MARANHÃO	PARÁ.	AMAZONAS	S. PAULO.	PARANÁ.	SANTA CATHARINA	S. PEDRO.	MINAS.	GOYAZ.	MATO GROSSO	LONDRES.	TOTAL.
											5:000\$000
											3:200\$000
											1:800\$000
											1:800\$000
											1:183\$082
											2:540\$214
											3:999\$084
											3:000\$000
											2:300\$900
											1:599\$084
											999\$996
											1:563\$684
											1:200\$000
											1:376\$884
											11:321\$561
									2:325\$799		7:239\$071
									1:200\$000		3:897\$459
									600\$000		4:266\$702
									799\$992		10:484\$227
									1:309\$290		8:886\$618
									1:300\$839		770\$000
											67:349\$133
											1:771\$898
						771\$902					2:070\$984
						480\$000					22:689\$689
	3:600\$000					3:600\$000			3:593\$698		3:600\$000
	1:599\$996					1:599\$996			1:599\$996		17:599\$954
	2:314\$860					2:849\$460					6:364\$320
											1:800\$000
	1:599\$996					1:598\$882			1:593\$844		40:491\$185
											2:000\$000
											1:800\$000
	1:200\$000					1:184\$867			498\$663		5:076\$424
											1:481\$500
	799\$992					781\$576			732\$174		8:370\$492
	987\$793					937\$818			602\$063		8:902\$766
									362\$880		1:298\$430
											1:417\$978
											1:040\$300
	999\$996					999\$996			700\$533		12:584\$158
	799\$992					793\$733			723\$305		3:108\$530
	890\$035					2:581\$906			2:448\$978		33:732\$061
											4:861\$733

Continuação da tabella — Arsenaes de

	MUNICIPIO DA CÔRTE.	ESPIRITO SANTO.	BAHIA.	SERGIPE.	ALAGÓAS.	PERNAM- BUÇO.	PARAHYBA	RIO GRANDE DO NORTE	GEARÁ.	PIAUHY.
MUSEU MILITAR.										
Official encarregado.....	595\$000									
DEPOSITOS.										
Officiaes encarregados....	4:396\$638									
Guardas.....	4:632\$260									
SERVIÇO DO ARSENAL.										
Apontadores.....	4:131\$037		600\$000			598\$908				
Porteiros.....	2:386\$380		600\$000			590\$988				
Ajudantes.....			400\$000			215\$896				
Feitores.....										
Serventes.....	48:417\$500		45:450\$084			19:656\$999				
Patrões.....	9:512\$500		1:731\$030							
Remadores.....	39:794\$000		6:553\$900							
ALMOXARIFADO.										
Almoxarifes.....			1:509\$994			1:599\$996				
Escrivães.....			1:200\$000			1:125\$933				
Fieis.....			588\$482			599\$988				
Amanuenses.....						765\$749				
Escreventes.....						978\$333				
Guardas.....			960\$000			1:384\$475				
Apontador.....										
Porteiro.....										
Ajudante.....										
OFFICINAS.										
Mestres, contra mestres, operarios e aprendizes..	700:318\$566		83:875\$230							
<i>Expediente.</i>										
Papel, pennas etc.....	8:048\$379					2:307\$420				
<i>Diversas despesas.</i>										
Fretes e carros de gene- ros e materiaes.....						633\$280				
Utensils.....										
Annuncios, publicações. etc.....			1:418\$034							
Agua, luz e despesas miu- das.....	5:795\$091		6:113\$662			2:741\$964				
FABRICA DE ARMAS DA CONCEIÇÃO.										
Mestre de primeiras letras	539\$200									
OFFICINAS.										
Mestres, contra mestres, operarios e aprendizes.	74:270\$997					67:309\$214				
APRENDIZES ARTIFICES.										
Pedagogo.....	1:981\$216		833\$325			840\$000				
Ajudante.....	1:198\$920		597\$752			597\$601				
Mestres e professores.....	6:070\$675		6:796\$914			2:479\$825				
Adjuntos.....	973\$636		402\$769			351\$748				
Capellão.....										
Guardas.....	2:046\$784					914\$045				
Enfermeiro.....	756\$821		532\$033			124\$998				
Ajudante.....	561\$270		203\$148							
Serventes.....			15:437\$320							
Coadjuvantes.....	515\$717									
Aprendizes.....			32:087\$000							
Cozinheiro.....			451\$648							

Guerra, armazens de artigos bellicos, etc.

MARANHÃO	PARÁ.	AMAZONAS	S. PAULO.	PARANÁ.	SANTA CATHARINA	S. PEDRO.	MINAS.	GOYAZ.	MATO GROSSO	LONDRES.	TOTAL.	
											595\$000	
											4:396\$658 4:652\$260	
									600\$000		6:504\$675 4:170\$388 1:010\$515 1:261\$007	
	574\$730 584\$020 397\$619										134:248\$227 12:598\$026 8:919\$108 49:687\$974	
	6:772\$600 8:919\$108						1:261\$007 11:280\$844 1:092\$196 3:340\$074		2:670\$200 262\$300			
											5:532\$779 4:722\$188 1:995\$691 2:337\$689 3:654\$709 5:498\$917 599\$998 576\$180 380\$800	
	732\$793 1:200\$000 208\$333 799\$992 1:386\$649 1:440\$000						1:509\$996 1:196\$235 598\$888 771\$948 1:286\$727 1:416\$442 599\$998 576\$180 380\$800					
											876:858\$449	
	39:582\$925						53:381\$728					
											11:551\$959	
	1:196\$100											
											636\$680 2:271\$100	
	3\$600 2:271\$100										1:885\$014	
	466\$080										17:080\$960	
	2:420\$643											
											539\$200	
									93:856\$646		235:436\$457	
											6:104\$221 3:872\$602 23:717\$867 2:969\$081 944\$436 4:380\$747 1:538\$850 771\$084 18:824\$220 518\$717 41:053\$800 454\$648	
	840\$000 289\$966 2:231\$228 499\$991 944\$436 933\$660 124\$998 6\$666						780\$414 588\$363 3:208\$970 489\$704 456\$258 8:966\$800			829\$236 600\$000 2:910\$255 251\$233 3:386\$900		

Guerra, armazens de artigos bellicos, etc.

MARANHÃO	PARÁ.	AMAZONAS	S. PAULO.	PARANÁ.	SANTA CATHARINA	S. PEDRO.	MINAS.	GOYAZ.	MATO GROSSO	LONDRES.	TOTAL.
	20:377#188								15:159#250		62:215#390
	239#999					239#978			240#430		2:219#213
	16:443#895					13:172#900			7:097#110		1:116#810
											106:019#728
774#000		263#992	1:548#000	774#000	774#000	2:684#400	792#180	774#000			13:873#622
1:090#000		29#999	966#119	1:080#000	1:080#000	1:680#000	831#088	573#333			14:480#355
350#400		163#800	740#800	352#000	360#000	830#600	396#000	297#000			6:894#560
		127#460				2:409#282		7#000			2:310#022
						1:124#280					1:124#280
4:860#790	20:781#242	534#342	2:343#280	199#480	1:880#504	70:713#324	1:110#000	1:881#830	51:772#192	88:089#437	722:298#039
						2:535#444					8:671#844
						1:344#515					2:011#479
259#000	767#707										1:200#000
											1:800#707
						1:444#082					2:944#082
						1:052#439					2:252#439
											1:195#553
											544#009
						610#000					3:010#000
						15:920#710					17:024#210
						292#000					292#000

Continuação da tabella — Arsenaes de

	MUNICIPIO DA CÔRTE.	ESPIRITO SANTO.	BAHIA.	SERGIPE.	ALAGÔAS.	PERNAM-BUCO.	PA-RAHYBA.	RIO GRANDE DO NORTE	CEARÁ.	PIAUHY.
Mestres, contra-mestres, operarios e artífices.....	207:212\$020	1:569\$000	1:825\$133
<i>Diversas despesas.</i>										
Compra de mixtos, materia prima, instrumentos, fardamento, etc. ...	17:428\$619
Despezas miudas e expediente.....	9:930\$760
FARDAMENTO, EQUIPAMENTO, ARREIOS E ARMAMENTO.										
Para os diferentes corpos do Exercito.....	995:123\$406	5:234\$364	36\$600	45:573\$755	3:204\$167	354\$500	1:782\$731
	2.790:513\$387	3:145\$782	313:491\$900	2:570\$180	5:058\$320	217:562\$156	9:224\$337	2:812\$680	11:754\$038	4:662\$375

Natureza dos

	MUNICIPIO DA CÔRTE.	ESPIRITO SANTO.	BAHIA.	SERGIPE.	ALAGÔAS.	PERNAM-BUCO.	PARAHYBA	RIO GRANDE DO NORTE	CEARÁ.	PIAUHY.
Ordenados.....	60:134\$556	13:165\$820	7:918\$568
Gratificações.....	124:540\$521	15:374\$733	1:446\$000	1:080\$000	18:718\$007	1:507\$600	1:050\$000	1:063\$374	1:080\$000
Dita adicional.....	120\$000	120\$000	480\$000	120\$000	120\$000	143\$333	149\$999	120\$000	120\$000	120\$000
Dita de exercicio.....	918\$810	1:364\$000	5:959\$681	288\$000	288\$000	704\$000	304\$741	288\$000	288\$000	288\$004
Dita especial.....	726\$000	230\$566
Soldo.....	8:387\$310	2:162\$906	2:612\$913
Etapa.....	37:119\$130	366\$000	11:377\$360	366\$000	366\$000	9:742\$110	390\$300	366\$000	366\$000	366\$000
Diarias.....	1.138:483\$518	585\$600	183:091\$814	439\$200	87:815\$173	447\$000	386\$560	366\$000
Forragens.....	292\$800
Rações.....
	1.370:099\$845	2:435\$800	231:905\$108	2:220\$000	2:293\$200	127:884\$670	2:352\$640	2:301\$000	2:223\$934	2:220\$004

Guerra, armazens de artigos bellicos, etc.

MARANHÃO	PARÁ.	AMA- ZONAS.	S. PAULO.	PARANÁ.	SANTA CATHA- RINA.	S. PEDRO.	MINAS.	GOYAZ.	MATO GROSSO.	LONDRES.	TOTAL.
						49:297#180					229:903#333
									4:024#581		21:453#200
											9:930#760
	32:724#475	4 63#018		54#936		42:983#762		497#880		56:662#037	1.184:695#331
7:330#1 90	180:980#471	1:582#611	5:598#199	2:460#416	4:094#564	289:505#916	3:130#174	4:030#763	204:104#098	144:751#474	4.208:364#028

vencimentos.

MARANHÃO.	PARÁ.	AMAZONAS.	S. PAULO.	PARANÁ.	SANTA CATHARINA	S. PEDRO	MINAS.	GOYAZ.	MATO GROSSO.	TOTAL.
	8:583#033								8:331#590	98:134#467
1:080#000	16:401#510	293#991	966#119	1:080#000	1:080#000	10:561#111	1:227#988		35:679#876	234:260#830
160#000	710#448		240#000	120#000	120#000	32:213#220	119#665	120#000		35:416#665
384#000	994#062		576#000	288#000	288#000	1:208#459	287#199	861#333		13:668#289
						4:510#040				5:466#606
	3:625#700					228#099	20#322		1:546#370	18:553#614
489#000	31:256#429		732#000	366#000	366#000	3:935#050	365#000	366#000	5:510#740	104:211#119
663#900	55:274#633	163#800	740#800	352#000	360#000	12:561#250		297#000	103:740#316	1.585:468#594
	576#000					106:404#339				107:273#139
						1:293#800			48#800	1:312#600
2:776#000	117:422#715	487#791	3:254#919	2:206#000	2:214#000	173:005#368	2:020#174	1:644#333	154:857#722	2.205:795#923

MINISTERIO
TABELLA
§ 7. Corpo de

	MUNICIPIO DA CÔRTE.	ESPIRITO SANTO.	BAHIA.	SERGIPE.	ALAGÔAS.	PERNAMBUCO.	PARAHYBA	RIO GRANDE DO NORTE.	GEARÁ.	PIAUHY.
CORPO DE SAUDE.										
Cirurgião-mór do exercito.....	8:372\$167									
Ditos de divisão.....	13:446\$996								3:006\$000	
Ditos de brigada.....	13:070\$720		3:309\$343	688\$150		199\$993				
Primeiros Cirurgiões.....	36:222\$539	1:806\$000	20:501\$488	1:563\$675		4:963\$671			4:607\$175	
Segundos ditos.....	43:576\$310		37:390\$063	6:758\$209	7:659\$773	6:663\$950	3:121\$334			
Pharmaceuticos.....	22:378\$626		6:286\$775	1:518\$000	201\$128	2:878\$666				
Secretario.....	1:080\$000								240\$000	
Amanuenses.....	2:799\$677	36\$000	240\$000							
Enfermeiros.....	746\$158									
CONTRATADOS.										
Cirurgiões e Medicos.....	22:607\$129					3:888\$000			2:275\$000	
Pharmaceuticos.....	8:880\$923					85\$242				
HOSPITAES E ENFERMARIAS.										
Directores.....	4:260\$000		1:200\$000			800\$000				
Delegado do Cirurgião..						960\$000				
Assistente do dito na Côrte.....	960\$000									
Primeiros Medicos.....	4:234\$493		1:392\$000			1:440\$000				
Segundos ditos.....	8:114\$733									
Primeiros Cirurgiões...	1:595\$304		1:604\$516			1:365\$324				
Segundos ditos.....			3:129\$191			3:029\$502	1:688\$000	3:203\$222		2:646\$000
Pharmaceuticos.....	9:314\$198		1:588\$709			1:129\$031				
Alumnos e praticantes de medicina e pharmacia.....	2:876\$028		4:424\$156							
Encarregados de enfermarias permanentes e empregados nos corpos.....	24:832\$487					5:122\$493				
Enfermeiros-môres.....	582\$258	120\$000	970\$500			479\$999				230\$999
Enfermeiros.....	10:893\$791	130\$000	1:708\$200	712\$800	397\$740	1:771\$740	2:567\$904	775\$202		180\$000
Ajudantes.....	3:140\$997	197\$389	893\$061				54\$000			92\$903
Almoxarifes.....	2:400\$000		1:633\$200			1:200\$000				
Fieis.....	465\$333		95\$409							
Escrivães.....	1:910\$434		4:143\$000			960\$040				
Amanuenses.....	4:174\$050		1:965\$984			1:599\$984	74\$974			
Dito do delegado do Cirurgião-mór.....				237\$316		240\$000				
Agente.....	212\$382									
Porteiro e Fiel do farmamento.....	938\$376		809\$400			478\$666				
Ajudante e Fiel da roupa.....	836\$440		369\$400			240\$000				
Comprador e dispenseiro.....	503\$695		679\$900			360\$000				
Ajudante.....			895\$061							
Cozinheiros.....	959\$088		684\$900			360\$000				
Ajudantes.....	80\$000		364\$900			240\$000				
Serventes.....	27:783\$652		7:729\$674			5:436\$000				
Irmãs de caridade.....	6:142\$136									
Feitor.....	260\$000									
EXPEDIENTE.										
Papel, pennas, etc.....	4:364\$560	120\$000			120\$000	383\$650	120\$000	120\$000	61\$960	120\$000
Impressões.....	207\$300		432\$000							
DIVERSAS DESPEZAS.										
Rações a empregados, viveres, dietas, combustivel, medicamentos e sanguessugas.....	173:028\$875	2:801\$940	21:600\$242	1:091\$047	1:719\$832	21:991\$387	6:247\$408	1:587\$382		2:776\$966

Continuação da tabella —

	MUNICIPIO DA CÔRTE.	ESPIRITO SANTO.	BAHIA.	SERGIPE.	ALAGÓAS.	PERNAM-BUCO.	PARAHYBA	RIO GRANDE DO NORTE.	CEARÁ.	PIAUHY.
Compra, concerto e lavagem de roupa, e utensilios para as enfermarias.....	20:026\$522	918\$200	5:506\$400	465\$600	1:775\$120	6:291\$849	1:075\$532
Livros,apparelhos, instrumentos cirurgicos e ambulancias.....	3:314\$486	4:284\$873
Tratamento de praças e enfermarias particulares.....	8:633\$700	252\$280	1:182\$130	7\$260
Supprimento do deficit das enfermarias militares.....	1:372\$770	46\$972
Despezas miudas, agua, e luz.....	14:680\$636	2:521\$760	2:814\$600
	515:959\$589	6:179\$529	131:825\$322	12:569\$197	10:564\$073	72:857\$018	21:787\$609	5:685\$806	15:630\$138	7:185\$532

Natureza dos

	MUNICIPIO DA CÔRTE.	ESPIRITO SANTO.	BAHIA.	SERGIPE.	ALAGÓAS.	PERNAM-BUCO.	PARAHYBA	RIO GRANDE DO NORTE.	CEARÁ.	PIAUHY.
Soldo.....	62:515\$085	34:946\$252	2:841\$900	2:267\$000	7:718\$967	1:556\$668	908\$000	3:212\$500	840\$000
Adicional.....	29:479\$894	480\$000	10:294\$346	1:898\$896	1:507\$096	6:134\$535	888\$666	617\$676	1:768\$688	480\$000
Exercicio.....	12:459\$876	1:493\$389	13:213\$421	3:974\$438	2:945\$805	1:688\$000	1:209\$546	3:508\$987	960\$000
Etapa.....	25:406\$376	366\$000	10:163\$400	1:812\$800	1:141\$000	4:826\$000	706\$000	468\$000	1:401\$000	366\$000
Forragem.....	639\$800
Gratificações.....	143:613\$882	28:769\$477	950\$116	397\$740	27:212\$739	2:693\$968	775\$202	240\$000	512\$902
Diarias.....	16:998\$397	4:187\$024
	291:203\$510	2:339\$389	101:573\$920	11:478\$150	8:258\$641	45:892\$261	7:503\$302	3:978\$424	10:131\$175	3:158\$902

Corpo de saude e hospitaes.

MARANHÃO	PARÁ.	AMAZONAS.	S. PAULO.	PARANÁ.	SANTA CATHARINA.	S. PEDRO.	MINAS.	GOYAZ.	MATO GROSSO.	LONDRES	TOTAL.
2:052#060	625#300	582#000	84#500			4:253#731		1:231#660			44:888#474
		5:645#000								645#518	13:850#877
702#480	11:761#955		223#700				1:437#000				24:200#505
550#434	2:311#352	7:461#905			570#780	2:889#030					15:203#249
1:022#490	107#520	211#060			140#000	59#920					21:537#086
20:787#888	32:559#649	73:269#903	15:940#240	7:665#000	11:804#339	114:289#084	4:374#200	21:322#886	77:499#933	1:648#518	1.181:405#553

vencimentos.

MARANHÃO	PARÁ.	AMAZONAS	S. PAULO.	PARANÁ.	SANTA CATHARINA.	S. PEDRO.	MINAS.	GOYAZ.	MATO GROSSO.	LONDRES	TOTAL.
2:506#120	3:184#717	1:598#578	3:102#000	2:412#000	2:297#419	20:564#195	1:080#000	3:614#000	8:723#619	360#000	166:249#020
1:533#334	2:736#000	3:319#007	1:331#889	1:359#000	1:721#944	12:831#847	480#000	1:440#000	9:432#181	159#000	89:863#993
3:122#660	5:350#679	3:244#675		2:520#000	3:083#213	30:090#810	966#000	2:880#000	12:164#883	300#000	105:178#382
1:438#068	2:083#000	1:312#000	1:393#000	1:098#000	1:366#000	10:685#600	1:260#000	1:390#800	5:853#100	184#000	74:780#644
1:428#904	842#693	512#611	7:078#482	276#000	2:088#651	348#000			202#400		1:190#200
								1:915#009	1:707#674		221:016#050
									432#000		21:617#421
10:020#083	14:167#089	9:986#871	12:905#351	7:665#000	10:559#224	74:520#452	3:786#000	11:239#809	38:516#137	1:603#000	679:803#710

DA GUERRA.

N. 109.

cito.

PIAUHY.	MARANHÃO.	PARA.	AMAZONAS.	S. PAULO.	PARANÁ.	SANTA CATHARINA.	S. PEDRO.	MINAS.	GOYAZ.	MATO GROSSO.	LONDRES.	TOTAL.
							9:589,8186					826,5200
							22:817,8777					33:802,4344
		6:389,8800				512,8299	22:803,8498			1:442,8200		62:218,8451
												113:426,8304
							1:237,8567					23:698,8273
			5:608,8100			2:947,8806	9:282,8019					18:939,8892
			164,8258	2:192,8400								27:717,8314
												37:143,8888
												300,0000
							4:504,8800		4:504,8800	4:086,8400		31:738,8916
							4:948,8800	700,0000		2:325,8600		44:870,8437
	1:266,8063	4:204,8800		212,8400				110,0000		10:086,8444	4:743,8074	54:679,8827
			2:766,8060	3:320,8400						6:824,8300		88:231,8004
										109,8600		1:074,8331
												1:353,8125
												1:080,8000
												300,0000
							3:843,8548			4:842,8826		31:917,8133
				1:561,8000	858,8456		5:367,8022			1:945,8600		30:311,8432
							92,8532			1:215,8200	2:944,8632	56:723,8438
1:884,8818				1:718,8129	475,8515	1:180,8546	3:635,8520		1:138,8800	2:481,8759		53:874,8600
752,8619	1:138,8800				516,8194			120,0000		1:128,8600		16:899,8894
										292,8000		13:399,8271
175,8901												283,8476
							2:314,8198			2:813,8638		25:018,8068
		4:089,8400	6:103,8200	1:403,8588						617,8600		19:173,8988
							5:753,8200			745,8000		28:740,8584
23,8064	480,8000					1:546,8000	4:165,8800			1:471,8783		32:174,8410
		2:173,8800	2:324,8419		1:137,8457		1:833,8800			1:557,8500		31:739,8477
		1:103,8000					5:570,8812		720,8000	216,8000		25:873,8489
												274,8109
												4:978,8800
												1:783,8970
		1:049,8096								1:137,8420		25:488,8342
	1:686,8000	4:216,8000	4:12,8368	3:466,8000	795,8009		1:143,8434		1:686,8000	4:341,8668		48:303,8624
						816,8000	6:873,8872		816,8000			10:248,8872
												409,8303
												300,8000
												3:266,8800
												5:009,8609
												1:402,8800
												652,8800
												652,8800
							2:072,8400					6:266,8200
												492,8258
												22:293,8230
		310,8276					5:280,8800			780,8180		14:590,8024
		1:803,8024	4:860,8200				240,8000			1:688,8000		20:889,8669
			3:755,8200				3:207,8800			1:191,8770		4:873,8717
		818,8009					1:048,8800			39,8200		3:743,8670
		1:038,8000					1:176,8000			129,8670		4:600,8811
		1:202,8333					1:326,8000					64:550,8348
		3:685,8825	7:491,8216				17:537,8888			7:878,8310		83:733,8388
		6:888,8846	6:488,8583	601,8000			12:573,8311			2:562,8872		115:719,8711
	220,8000	4:815,8049	17:432,8989				14:665,8984			4:918,8256		
												29:014,8403
							16:710,8980		2:818,8800	4:990,8800		21:742,8415
				633,8077	3:904,8800		9:091,8274			3:053,8333		24:186,8515
					1:378,8800		7:864,8844			1:420,8594		8:532,8613
					1:326,8000		4:985,8079			1:128,8999		7:500,8162
					1:128,8000		4:155,8000			1:225,8000		6:564,8755
					1:128,8000		3:886,8854			7:386,8004		104:415,8730
				1:870,8386	2:760,8223		53:700,1088	723,8000	7:249,8224	4:610,8934		77:144,8325
				1:094,8000	1:671,8060		39:587,8689	1:345,8341	4:734,8645	7:938,8152		144:777,8930
				2:649,8073	2:906,8107		61:148,8713	548,8084	13:806,8469			1:278,8000
												824,8000

	MUNICIPIO DA CÔRTE.	RIO DE JANEIRO.	ESPIRITO SANTO.	BAHIA.	SERGIPE.	ALAGÓAS.	PERNAMBUCO.	PARAÍTYBA.	RIO GRANDE DO NORTHE.	CEARÁ.
<i>Infantaria.</i>										
Coroneis.....	40:278,5774			933,5048		1:650,5000	8:624,5434	4:899,5200		4:630,5800
Tenentes-Coroneis.....	42:476,988			6:938,5031			9:316,5492	2:416,586		2:218,5800
Majores.....	25:466,940		906,5200	2:998,5062			4:598,527	931,5200		429,5692
Ajudantes.....	4:779,198						3:252,5000	694,5000		400,5000
Quarteis-mestres.....	4:883,5073						3:018,5000	674,5000		100,5000
Secretarios.....	784,5383			21:663,5274	4:506,5000	3:401,5251	39:248,5751	9:925,5673	4:304,5800	18:840,5593
Capitães.....	87:432,5934	172,5000	4:036,5246	17:613,5080	1:730,5000	3:181,5049	23:194,5883	9:592,5476	4:491,5000	6:712,5329
Tenentes.....	77:567,5733		4:005,5000	39:741,5633	3:819,527	4:029,5300	44:936,5089	42:647,5630	3:057,5000	21:603,5656
Alferes.....	153:716,5728									
Commando do destacamento maior de 40 praças.....	234,5000									
<i>Companhia de aprendizes militares.</i>										
Praças.....	404:300,5217									
Premio de voluntarios e engajados.....	4:846,5320									
<i>Exercícios em batalhões e corpos.</i>										
Commando de batalhões.....	9:851,5828			1:876,5480				600,5000		
Dito de companhias.....	7:451,5303			4:466,5200				2:360,5182		
Fiscaes.....	5:829,5782			772,5210				180,5000		
Ajudantes, Secretarios e Quarteis-mestres.....	4:349,5502			734,5615				494,5918		
<i>Praças de pret.</i>										
Dos diversos corpos do exercito. Gratificações e premios de voluntarios e engajados.....	4:293:548,5971		20:856,5440	220:830,5116	21:968,5096	56:570,5496	235:717,5235	120:473,5892	69:125,5673	124:489,5902
Guarda Nacional destacada.	11:153,5839			38:446,5648	9:584,5426	13:424,5988	30:359,5440	16:903,5582		22:823,5455
Tenentes-Coroneis.....				863,5980					544,063	
Majores.....									167,5044	
Ajudantes.....										
Quarteis-mestres.....										
Secretarios.....								663,5760	661,5302	
Capitães.....								1:023,5732	699,528	
Tenentes.....								703,5335	3:148,5100	
Alferes.....				28,5200				9:564,5810	2:242,5310	
Praças de pret.....										
<i>Diversas despesas.</i>										
Vantagens a officiaes reformados e honorarios empregados em diferentes serviços.....				40:893,5780				413,5000		
Gratificação para aluguel de criados.....	67:004,5083		1:098,5064	41:409,5740			43:389,5006			
Fornagens e fornagens para os corpos de cavallaria.....	573:709,5007			23:337,5979			28:602,5800	1:218,5280		3,000
Compra e remonta de cavallos de pessoa e bestas de bagagem.....	4:540,5247			200,5000			870,5200	5:684,5951	79,5030	232,5400
Dita, concerto e conservação de instrumentos.....	2:401,5340			300,5000			4:120,5000	62,5300		150,5000
Remonta e curativo de cavallos para o exercito.....	85:807,5909			2:030,5000			3:221,5320			
Luz, agua e despesas miudas.....	36:886,5979		413,5660	6:501,5050	299,5996	861,5637	3:347,5120	2:008,5440	708,5696	899,5160
	3:459:685,5600	172,5000	40:573,5861	434:963,5647	43:163,5645	90:224,5430	518:401,5988	206:524,5540	89:316,5372	209:229,5977

Recapi

	MUNICIPIO DA CÔRTE.	RIO DE JANEIRO.	ESPIRITO SANTO.	BAHIA.	SERGIPE.	ALAGÓAS.	PERNAMBUCO.	PARAÍTYBA.	RIO GRANDE DO NORTHE.	CEARÁ.
Estado Maior General.....	428:477,5124			6:691,5200		1:440,5000	10:408,5208			
Corpo de Estado Maior de Artilharia.....	81:770,5304						4:618,5800			
Dito de Engenheiros.....	106:585,5668		1:800,5433	41:393,5773						2:816,5800
Estado Maior do 1.ª classe.....	134:690,5489		2:784,5200				48:434,5903	2:750,5800		264,5000
Dito de 2.ª classe.....	81:997,5983			8:925,5704	1:253,5800	2:438,5800	49:958,5495			960,5000
Repartição Ecclesiastica.....	40:879,5985		1:728,5000	6:188,5887			7:596,5559	2:673,5993	3:087,5420	1:986,5000
Engenheiros.....	12:188,5458					1:736,5409				
Artilharia.....	163:092,5217					1:790,5000	2:213,5000	864,5000		
Cavallaria.....	124:908,5479			9:146,5000			7:096,5926			
Infantaria.....	371:621,5343	172,5000	11:893,5485	89:837,5728	10:085,5327	12:261,5300	136:189,5176	38:480,5765	8:852,5800	84:635,5870
Companhia de aprendizes militares.....	109:146,5537									
Exercícios em batalhões e corpos.....	27:452,5415			7:849,5475				3:335,5100		
Praças de pret, inclusive engajamento.....	4:306:704,5940		20:856,5419	259:296,5764	31:552,5322	69:994,5884	266:076,5378	137:377,5474	69:125,5673	147:312,5447
Guarda Nacional.....	770:409,5765			892,5480				11:958,5337	7:462,5947	
Diversas despesas.....			4:511,5624	54:691,5549	299,5996	561,5637	46:519,5446	9:087,5771	787,5726	1:284,5860
	3:459:685,5600	172,5000	40:573,5861	434:963,5647	43:163,5645	90:224,5430	518:401,5988	206:524,5540	89:316,5372	209:229,5977

tabella — Exercito.

PIAUIHY.	MARANHÃO.	PARÁ.	AMAZONAS.	S. PAULO.	PARANÁ.	SANTA CATHARINA.	S. PEDRO.	MINAS.	GOYAZ.	MATO GROSSO.	LONDRES.	TOTAL.
	3:489,528	2:818,800	4:716,492			3:373,511	10:533,600			5:901,800		39:781,184
	1:615,400	4:472,400	183,706	1:159,376		5:273,298	12:737,568		1:542,800	2:128,528		58:528,248
	3:045,899	952,566					19:643,524		1:207,274	8:558,032		83:367,769
	1:798,800	1:328,000					9:142,197			2:229,181		21:861,461
	1:593,666	4:126,500					7:296,000			1:773,000		17:918,346
	1:626,000	10:974,809	8:932,896	6:272,729		11:304,031	6:682,978	645,417	14:601,993	36:802,022		16:138,177
2:306,998	12:537,853	7:973,626	8:294,933	4:493,914		10:802,617	37:944,903	1:302,268	5:370,948	34:205,235		382:338,048
2:413,517	12:727,068	14:200,933	7:504,258	6:921,716		16:791,501	100:943,998	4:622,763	21:335,364	59:695,370		289:909,062
7:137,435												546:488,173
												234,000
												104:300,217
				1:500,000								4:846,320
		3:644,504							3:818,528			19:788,749
		3:696,024						216,566	2:879,998			21:070,273
		1:638,831							1:679,999			10:100,522
		1:399,970							1:303,399			7:954,610
56:133,418	98:234,501	150:734,372	147:962,330	74:439,532	29:583,074	56:632,552	606:401,513	9:595,229	133:325,899	375:747,104		3.984:669,623
12:099,998	9:273,003	8:814,573	3:033,331		1:032,946		106:327,480	13:020,656		28:116,883		326:614,578
			1:251,122				1:150,434					13:279,498
							2:316,504			9:469,806		5:540,161
										3:036,513		2:756,841
										2:756,841		1:881,415
										1:881,415		2:029,380
										2:029,380		36:488,775
										18:767,207		27:092,234
2:624,181			517,980	1:832,100			11:391,594	1:252,186		12:093,986		33:845,914
1:367,092			361,000				10:294,710			21:487,511		272:805,284
2:182,999							62:502,989	7:412,070		191:034,003		
												13:246,499
		774,000						466,119				170:061,135
		7:232,146		2:501,577	1:726,916		48:324,879		8:825,050	17:580,194		672:834,208
			116,400	10:439,850			20:137,241		1:461,191	18:246,200		1:313:639,728
	18,400	400,000	100,000	5:492,300			1:293:862,000		100,000	2:060,000		6:184,040
	130,000	300,000	150,000			23,000	1:025,000		150,000	350,000		96:813,189
		2:622,190		15,000	22,500			44,5270		3:030,000		75:028,801
656,028	5:696,024	1:266,992	1:420,774	1:806,219	359,840	596,680	5:993,600	632,532	2:825,380	2:147,834		
89:826,328	176:193,986	266:632,041	242:001,817	137:676,776	51:579,897	114:577,533	2.933:518,334	44:736,501	225:535,261	963:295,701	7:688,306	10.385:238,441

tulação.

PIAUIHY.	MARANHÃO.	PARÁ.	AMAZONAS.	S. PAULO.	PARANÁ.	SANTA CATHARINA.	S. PEDRO.	MINAS.	GOYAZ.	MATO GROSSO.	LONDRES.	TOTAL.
		6:389,800				512,299	55:212,561			1:442,200		210:273,389
			5:772,418	2:192,400		2:947,860	10:519,586					107:821,374
			2:766,000	3:332,800			9:453,600	810,000	4:504,800	23:132,344	4:743,874	174:233,667
2:810,338	1:266,065	4:264,800	2:766,000	3:332,800			14:843,490	120,000	1:138,800	11:902,984	2:944,632	203:411,604
23,5064	4:138,800	7:368,200	8:427,619	1:403,588	1:137,437	1:546,800	19:337,807		720,000	7:421,852		162:700,125
	480,000	5:263,096	412,368	3:466,000	793,009	846,000	8:017,306		2:532,000	5:470,088		17:993,267
	1:686,000						2:072,400					305:085,308
	220,000	19:961,362	39:998,188	661,000			57:095,883			19:189,058		422:980,751
				6:246,336	15:071,990		200:771,441	2:616,423	23:609,138	31:453,816		1:436:774,438
11:757,930	58:011,684	40:842,236	29:652,287	18:848,145		49:545,038	309:638,036	6:370,448	44:458,379	153:399,321		
					1:500,000							110:646,537
												58:944,434
		10:376,774						216,566	9:684,5124			4:311:234,501
68:232,416	107:527,013	159:568,443	150:995,661	74:459,532	30:616,020	56:652,552	802:929,393	24:615,885	123:525,899	403:864,287		395:722,499
6:174,272			2:160,102	1:832,400			93:983,651	8:664,256		262:196,854		2:355:807,620
828,288	5:864,424	12:593,323	1:817,174	20:235,240	2:109,256	621,680	1:369:642,380	1:142,921	13:362,121	43:414,228		
89:826,338	176:193,986	266:632,041	242:001,817	137:676,776	51:579,897	114:577,533	2.933:518,334	44:736,501	225:535,261	963:295,701	7:688,306	10.385:238,441

TABELLA

§ 9. Commissões

	MUNICIPIO DA CÔRTE.	ESPIRITO SANTO.	BAHIA.	SERGIPE.	ALAGÔAS.	PERNAMBUCO.	PARAHYBA.	RIO GRANDE DO NORTE.	CEARÁ.
<i>Commandos de fronteiras e districtos militares.</i>									
Commandantes.....									
<i>Inspecções militares.</i>									
Inspectores.....									
Ajudantes de ordens.....	1:289\$064								
Secretarios.....	1:212\$967								
<i>Commandos de armas e salas de ordens das Presidencias.</i>									
Secretarios dos commandos.....						480\$000			
Amanuenses idem.....						720\$000			
Ditos das salas de ordens.....		240\$000	720\$000	238\$995	240\$000		289\$677	238\$708	240\$000
Expediente.....			480\$000						
<i>Commandos de praças e fortalezas.</i>									
Commandantes, Coroneis.....						711\$041			
Ditos, Tenentes Coroneis, Maiores ou subalternos.....	600\$000		5:549\$154			2:678\$129			1:718\$400
Almoxarifes.....	321\$400		161\$720			936\$000			774\$000
Adicional e etapa a officiaes superiores e subalternos, reformados e honorarios, empregados nos mesmos commandos de fortalezas ou servindo de vogaes em conselho de guerra.....	9:000\$575	1:977\$398	4:004\$969	84\$524	4:065\$583	7:549\$392	2:298\$860	1:276\$966	1:287\$891
	12:427\$006	2:217\$398	10:016\$143	323\$519	4:305\$583	13:074\$562	2:588\$537	1:515\$674	4:000\$291

Natureza dos

	MUNICIPIO DA CÔRTE.	ESPIRITO SANTO.	BAHIA.	SERGIPE.	ALAGÔAS.	PERNAMBUCO.	PARAHYBA.	RIO GRANDE DO NORTE.	CEARÁ.
Gratificações.....	924\$400	240\$000	1:421\$720	238\$995	240\$000	5:525\$170	289\$677	238\$708	240\$000
Dita adicional.....			2:069\$372	26\$124	973\$583	2:012\$592	620\$260	25\$966	854\$091
Dita de exercicio.....	1:382\$031		1:943\$651					240\$000	768\$000
Forragens.....	1:420\$000								
Etapas.....	9:000\$575	1:977\$398	5:481\$400	88\$400	3:092\$000	5:536\$800	1:678\$600	781\$000	2:138\$200
	12:427\$006	2:217\$398	10:016\$143	323\$519	4:305\$583	13:074\$562	2:588\$537	1:515\$674	4:000\$291

da Guerra.

N. 110.

militares.

PIAUHY.	MARANHÃO.	PARÁ.	AMAZONAS.	S. PAULO.	PARANÁ.	SANTA CATHARINA.	S. PEDRO.	MINAS.	GOYAZ.	MATO GROSSO.	TOTAL.
							7:688\$794				7:688\$794
					892\$064 199\$122 253\$922	120\$600 43\$200 98\$800	787\$816 885\$958	1:586\$266		220\$387 221\$000	1:012\$664 4:128\$835 2:642\$647
		480\$000 717\$093	480\$000 337\$000	399\$665	210\$000	240\$000	479\$999 720\$000			480\$000 360\$000	2:399\$999 3:273\$760 3:630\$823 480\$000
223\$148	240\$000							240\$000	240\$000		
		1:417\$409		600\$000							2:728\$430
			2:107\$047	626\$400	726\$000	3:432\$120 247\$180					17:497\$859 2:443\$300
4:040\$979	5:069\$148	4:330\$861		3:047\$627	241\$126	720\$341	8:390\$723				58:284\$963
4:273\$124	5:309\$148	6:045\$365	3:004\$047	5:573\$692	2:552\$234	4:911\$550	18:920\$290	1:826\$266	240\$000	1:281\$387	106:203\$816

vencimentos.

PIAUHY.	MARANHÃO.	PARÁ.	AMAZONAS.	S. PAULO.	PARANÁ.	SANTA CATHARINA.	S. PEDRO.	MINAS.	GOYAZ.	MATO GROSSO.	TOTAL.
223\$148 998\$979 3:081\$000	240\$000 896\$619 960\$000 3:212\$329	717\$093 5:748\$270	357\$000 1:134\$847 1:012\$200	1:626\$065 3:947\$627	210\$000 179\$126 1:098\$708 436\$400 548\$000	487\$180 878\$746 1:330\$224 100\$600 2:114\$800	1:190\$999 2:252\$323 5:190\$568 4:139\$000 6:138\$400	244\$655 208\$909 442\$902 444\$600 488\$200	240\$000	360\$000 697\$387 221\$000	15:293\$809 12:226\$690 20:356\$588 7:526\$800 49:241\$929
4:273\$124	5:309\$148	6:463\$365	2:524\$047	5:573\$692	2:552\$234	4:911\$550	18:920\$290	1:826\$266	240\$000	1:281\$387	105:245\$816

MINISTERIO
TABELLA
§ 10. Classes

	MUNICIPIO DA CÔRTE.	RIO DE JANEIRO.	ESPIRITO SANTO.	BAHIA.	SERGIPE.	ALAGÔAS.	PER-NAMBUCO.	PARAHYBA	RIO GRANDE DO NORTE.	CEARÁ.
<i>Officiaes honorarios.</i>										
Brigadeiro.....	480\$000			720\$000						
Tenentes Coronéis....	960\$000						710\$686			
Majores.....	11:631\$200						860\$252			
Capitães.....	20:501\$487						1:887\$100		840\$000	
Tenentes.....	12:167\$503						1:363\$354		660\$000	
Alferes.....	9:060\$728									
<i>Officiaes da extincta segunda linha.</i>										
Coroneis.....			288\$000	505\$000						
Tenente-Coronel.....	50\$000									
Tenentes.....	250\$000									
<i>Reformados.</i>										
Marchaes do Exercito	1:534\$186									
Tenentes Generaes....	880\$000									
Marchaes de Campo..	13:266\$000									
Brigadeiros.....	12:825\$280			4\$000	340\$000		4:849\$600			
Coroneis.....	10:870\$300			5:232\$992	240\$000		1:100\$000			
Tenentes Coronéis....	9:876\$053		768\$000	3:486\$121			3:264\$000			1:518\$000
Majores.....	31:947\$288			8:731\$529	5:651\$702	720\$000	3:728\$000	2:032\$406		2:809\$000
Capitães.....	39:335\$899	840\$000	1:060\$800	10:149\$800	34\$837	2:544\$600	9:810\$000	3:354\$314	3:510\$288	3:433\$400
Tenentes e 1.ºs Tenentes	15:365\$786	1:503\$504	383\$040	9:019\$978	510\$774	1:373\$196	4:105\$362	1:530\$000	70\$000	1:444\$720
Alferes e 2.ºs Tenentes	12:158\$842	261\$600	725\$920	7:285\$042	626\$167	1:431\$360	5:806\$076	758\$982	538\$000	3:870\$663
Cirurgião-mór do Exer-										
cito.....										
Ditos de Divisão.....										504\$000
Ditos de Brigada.....										
Primeiros Cirurgiões..			240\$000			316\$800	1:593\$600			
Segundos ditos.....						336\$000	436\$800			
Primeiros pharmaceu-										
ticos.....							422\$400	262\$080		
Capellães.....										
Praças de pret.....	55:925\$889	3:019\$041	1:489\$810	24:367\$280	6:330\$525	8:754\$714	18:766\$582	5:973\$610	5:302\$170	13:678\$306
Elapa a Officiaes que										
serviram na guerra										
da Independencia....	13:492\$000		1:098\$000	7:676\$000	366\$000		6:293\$000			
<i>Invalidos.</i>										
Commandante.....	2:224\$800			726\$000						
Fiscal.....	1:586\$120									
Ajudante.....	813\$130									
Secretario.....	244\$387									
Quartel-mestre.....	606\$000									
Capitães.....	4:462\$648			3:916\$806						
Tenentes.....	4:239\$700			1:962\$000						
Alferes.....	7:550\$293			2:644\$365						
Praças de pret.....	50:952\$316			4:398\$540						
	346:374\$715	7:633\$835	6:053\$370	90:822\$453	14:300\$005	15:473\$670	64:696\$782	13:913\$392	10:926\$458	27:258\$089

Recapi

	MUNICIPIO DA CÔRTE.	RIO DE JANEIRO.	ESPIRITO SANTO.	BAHIA.	SERGIPE.	ALAGÔAS.	PER-NAMBUCO.	PARAHYBA	RIO GRANDE DO NORTE.	CEARÁ.
Officiaes honorarios....	55:700\$618			720\$000			4:521\$362		1:500\$000	
Ditos da extincta 2.ª li-			288\$000	505\$000						
nha.....	300\$000									
Reformados.....	217:677\$703	7:633\$835	5:765\$570	75:952\$742	14:300\$005	15:473\$670	60:175\$420	13:913\$392	9:426\$438	27:258\$089
Invalidos.....	72:696\$394			13:644\$711						
	346:374\$715	7:633\$835	6:053\$570	90:822\$453	14:300\$005	15:473\$670	64:696\$782	13:913\$392	10:926\$458	27:258\$089

DA GUERRA.
N. 111.
inactivas.

PIAUHY.	MARANHÃO	PARÁ.	AMAZONAS.	S. PAULO.	PARANÁ.	SANTA CA- THARINA.	S. PEDRO.	MINAS.	GOYAZ.	MATO GROSSO.	TOTAL.
							960\$000				480\$000
				3:399\$186			199\$992				2:040\$000
				1:200\$000	295\$612						15:941\$034
624\$123	100\$000			840\$000	1:184\$517				2:660\$000		26:244\$174
840\$000	210\$000			1:200\$000					840\$000		18:509\$120
3:921\$104	936\$000										18:044\$186
											793\$000
											50\$000
											250\$000
											1:534\$186
							1:920\$000				2:800\$000
							5:760\$000				19:026\$000
				556\$000							48:774\$880
				450\$900		1:440\$000	12:173\$883				34:181\$238
	92\$903	2:880\$000		4:974\$564		3:168\$000	4:608\$000				33:634\$738
	1:992\$000			2:448\$000	600\$000	2:088\$000	3:654\$967	2:227\$355	1:008\$000	3:847\$680	77:589\$927
	2:460\$000	3:408\$000	528\$000	6:276\$000	1:776\$000	9:910\$916	48:839\$592	3:002\$535	6:446\$787	9:027\$174	172:717\$742
4:860\$000	5:384\$600	4:406\$600	1:442\$000	2:600\$952	759\$360	2:524\$320	10:719\$209	1:530\$015	724\$300	2:088\$800	60:871\$988
510\$720	984\$480	2:648\$772	464\$710	1:530\$830	3:173\$594	1:345\$440	3:436\$800	7:867\$237	1:913\$654	4:376\$048	61:013\$487
552\$000	1:755\$840	1:549\$820	1:530\$830								
		434\$400					87\$580	150\$996			681\$976
							1:152\$000			1:152\$000	2:304\$000
											504\$000
							684\$000	768\$400	211\$830		3:804\$636
							126\$000	84\$000			982\$800
											244\$020
	244\$920						444\$000				1:124\$280
	120\$000								172\$800		
3:403\$870	5:261\$065	2:659\$810	443\$000	6:930\$540	3:046\$240	2:925\$900	28:406\$276	8:501\$796	225\$060	444\$139	207:857\$603
366\$000	390\$000	1:098\$000		4:756\$920	732\$000	3:033\$000	4:164\$000		1:434\$000	732\$000	45:630\$920
							726\$000				3:676\$800
											4:586\$120
											813\$130
											241\$387
											606\$000
											8:865\$454
											7:960\$700
						1:739\$000					12:575\$991
						1:417\$000					64:431\$278
						6:714\$410	2:066\$012				
12:080\$817	19:928\$808	10:084\$102	4:414\$540	38:206\$716	9:739\$169	39:438\$926	135:732\$897	17:185\$255	15:008\$831	20:335\$665	928:698\$695

tulação.

PIAUHY.	MARANHÃO	PARÁ.	AMAZONAS.	S. PAULO.	PARANÁ.	SANTA CA- THARINA.	S. PEDRO.	MINAS.	GOYAZ.	MATO GROSSO.	TOTAL.
5:388\$227	1:246\$000			6:639\$186	1:480\$120		1:159\$992		3:500\$000		81:855\$514
											1:093\$000
6:692\$590	18:682\$808	19:084\$102	4:414\$540	31:567\$530	8:259\$040	29:508\$516	134:572\$905	17:185\$255	11:508\$831	20:335\$665	749:538\$666
						9:870\$410					96:244\$515
12:080\$817	19:928\$808	19:084\$102	4:414\$540	38:206\$716	9:739\$169	39:438\$926	135:732\$897	17:185\$255	15:008\$831	20:335\$665	928:698\$695

MINISTERIO DA GUERRA.

TABELLA N. 112.

§ 11. Ajudas de custo.

	MUNICIPIO DA CÔRTE.	GEARA'.	S. PAULO.	PARANÁ.	S. PEDRO.	MINAS.	GOYAZ.	MATO GROSSO.	TOTAL.
Ajudas de custo de ida e volta a Commandantes de armas e Officiaes do exercito que viajam em commissão do serviço.....	9:068#250	125#000	1:247#000	100#400	5:780#100	889#000	3:838#000	1:167#000	22:304#750

TABELLA N. 113.

§ 12. Fabricas.

	MUNICIPIO DA CÔRTE.	S. PAULO.	MATO GROSSO.	TOTAL.
Fabrica de polvora.				
Director.....	6:781#992		4:800#000	11:581#992
Ajudante.....	2:009#504			2:009#504
Encarregado do fabrico.....	699#999			699#999
Esripturario.....	2:395#700			2:395#700
Fiel dos armazens.....	1:430#641			1:430#641
Capellão.....	1:123#980			1:123#980
Escreventes.....	1:830#000			1:830#000
Porteiro.....	915#000			915#000
PRIMEIRA DIVISÃO.				
OFFICINAS.				
Preparador, mestre geral, mestres, contra-mestres, machinistas, operarios, aprendizes e serventes..	29:147#975			29:147#975
SEGUNDA DIVISÃO.				
OFFICINAS.				
Mestres, officiaes, machinistas, aprendizes, serventes, etc.....	37:110#068		9:900#501	47:010#569

Continuação da tabella — Fabricas.

	MUNICIPIO DA CÔRTE.	S. PAULO.	MATO GROSSO.	TOTAL.
<i>Material.</i>				
Provizimento das officinas.....	40:767\$821		2:312\$215	43:080\$036
<i>Diversas despezas.</i>				
Sustento de gado.....	2:116\$640			2:116\$640
Expediente, reparos em officinas, etc.....	5:144\$922			5:144\$922
Compra de medicamentos.....	6\$355		93\$280	99\$835
Conducção de 25 volumes para a fabrica de polvora de Coxipó.....			7:285\$010	7:285\$010
Fabrica de ferro de Ypanema.				
Director.....		3:200\$000		3:200\$000
Ajudante.....		1:600\$000		1:600\$000
Almoxarife.....		1:148\$385		1:148\$385
Medico.....		1:412\$799		1:412\$799
Escripturnario.....	155\$554	600\$000		755\$554
Professor de primeiras letras.....	60\$000	540\$000		600\$000
Agente.....		800\$000		800\$000
<i>Officinas.</i>				
Pessoal.....		67:669\$530		67:669\$530
<i>Diversas despezas.</i>				
Alimentação e vestuario aos libertos, curativo e sustento de animaes.....		5:074\$691		5:074\$691
Despezas com construcções.....		47:924\$537		47:924\$537
	131:696\$351	129:969\$942	24:391\$006	286:057\$299

Natureza dos vencimentos.

	MUNICIPIO DA CÔRTE.	S. PAULO.	MATO GROSSO.	TOTAL.
Ordenados.....	7:157\$543			7:157\$543
Gratificações.....	10:531\$773	9:301\$184	4:800\$000	24:632\$937
Jornaes.....	65:765\$543	67:669\$530	9:900\$501	143:335\$574
	83:454\$859	76:970\$714	14:700\$501	175:126\$074

MINISTERIO DA
TABELLA
§ 13. Presidios e

	MUNICIPIO DA	PERNAMBUCO.	MARANHÃO.	PARÁ.
	CÓRTE.			
<i>Presidios.</i>				
Commandantes.....		2:400\$000		
Major da praça.....		1:200\$000		
Secretario.....		1:199\$998		
Amanuense da inspeccia geral.....		377\$741		
Capellão.....		904\$082		
Dito e professor de primeiras letras.....		1:199\$989		
Professora de primeiras letras.....		515\$913		
Medicos.....		2:085\$000		
Pharmaceutico.....		240\$000		
Enfermeiro.....		1:199\$996		
Almoxarife.....		799\$989		
Escrivão.....		480\$000		
Fiel.....		7:675\$000		
Operarios e trabalhadores.....		5:583\$292		
Praças e presos.....		66\$000		
Amanuenses.....				
<i>Expediente.</i>				
Papel, pennas, livros, impressões, etc.....		400\$960		
<i>Diversas despesas.</i>				
Transporte de sentenciados e frete de generos.....		9:846\$077		
Compra de roupa, ferragense outros artigos.....		1:718\$235		
Dita de generos alimenticios, medicamentos, etc.....		11:029\$264		
Dita de materias para construcção, materia prima para as officinas, etc.....		47:326\$120		
Dita de utensilios e varios objectos.....		478\$100		
Dita de ornamentos e guizamento para a capella.....		366\$000		
Diaria a presos de justiça.....		65:086\$350		
Dita a ditos militares.....		33:934\$162		
<i>Colonias.</i>				
Directores.....			1:232\$400	1:383\$200
Dito da de Urucú.....	1:232\$400			
Sub-director.....			720\$000	
Ajudante da de Urucú.....	846\$000		461\$331	273\$500
Escrivães e almoxarifes.....				
Dito da de Urucú.....	120\$000		270\$666	
Capellão e professor de primeiras letras.....				
Medico e encarregado da botica.....				
Enfermeiros.....				1:467\$600
Remadores e guias.....				
Feitor.....				
Colonos.....				
Ditos da de Urucú.....	97\$456			90\$000
Operarios.....				
<i>Expediente.</i>				
Papel, pennas, livros, etc.....			26\$000	16\$800
Dito para as colonias do Itapura, Urucú e Santa Thereza.....	1:434\$667			

Continuação da tabella — Presídios

	MUNICIPIO DA CÓRTE.	PERNAMBUCO.	MARANHÃO.	PARA'.
<i>Diversas despesas.</i>				
Gratificações a officiaes, guias, remadores e outros.....			450\$000
Medicamentos, generos alimenticios, vestuario, etc., para operarios e libertos.....			342\$100	1:801\$771
Ferramenta, utensilios, etc.....			854\$410	1:417\$624
Varações no salto do Avanhanda.....				185\$666
Material, luz e despesas miudas.....				239\$369
Compra de animaes e arreios.....				
Dita, concerto e conducção de barcas, canóas, etc. Transportes.....				
Construcção, concerto e aluguel de casas.....				
Supprimento ao Director da colonia do Gurupy, para pagamento de diarias a colonos.....			4:000\$000	
	3:730\$523	196:112\$268	8:356\$907	6:895\$530

e Colonias militares.

S. PAULO.	PARANA'.	SANTA CATHARINA.	S. PEDRO.	GOYAZ.	MATO GROSSO.	TOTAL.
5:680#000					120#000	6:250#000
2:830#923			81#240			5:056#034
158#060			45#280			2:475#374
285#000						285#000
543#780	109#040		112#900			951#386
330#520						330#520
1:060#000						1:319#369
516#840		22#000	443#360			982#200
90#000		54#910	1:500#000			1:644#910
						4:000#000
33:793#589	5:467#202	5:888#670	4:672#610	10:403#227	4:785#180	280:405#706

MINISTERIO
TABELLA
§ 14. Obras

	MUNICIPIO DA CÔRTE.	ESPIRITO SANTO.	BAHIA.	ALAGÔAS.	PERNAMBUCO	PARAHYBA	RIO GRANDE DO NORTE.	CEARÁ.	PIAUHY.
PESSOAL.									
Escrevtoarios.....	3:591#983								
Porteiro.....	999#984								
Operarios.....	186#000								
Despezas de administração..	5:155#600								
OBRAS.									
Nos Arsenaes e armazens de artigos bellicos.....	94:983#000	3:053#307	7:131#061	4:553#998	604#000				
No Asylo de invalidos da patria.....	1:300#000								
Na colonia da Conceição...									
No Commando geral de ar- tilharia.....	2:627#413								
Nos depositos de polvora....		4:000#000			140#000				
Na Escola Militar.....	6:330#000								
Na Escola Geral do tiro em Campo Grande.....	23:060#260								
Nas enfermarias e hospitaes.	6:949#940	547#000	3:324#928	3:818#915	2:365#266	22#400			
Nas fortalezas e fortes.....	67:470#943	327#000	3:729#772		1:781#820		72#100		
Na da Gambôa, na Bahia....	4:288#434								
Nas fabricas de polvora.....									
Na Ilha do Boqueirão.....	74#000								
Nos Laboratorios.....	4:114#815								
No Observatorio astrono- mico.....	598#000								
Nos Quartels e corpos de guarda.....	73:404#851		7:874#260		7:151#820	1:577#000		2:844#884	35#000
Na Repartição Fiscal.....	2:168#300								
Na Repartição do Ajudante General.....	1:885#740								
Na Repartição do Quartel- mestre general.....	5:707#576								
Na Secretaria de Estado....	65#400								
Em um proprio nacional no morro do Castello, a cargo deste Ministerio.....	212#000								
Compra de uma casa para enfermaria militar em S. Borja.....									
Construcção de um quartel em Sant'Anna do Livra- mento.....									
Acquisição do edificio do cortume.....	172:500#000								
Dita de um predio no Rea- lengo.....	5:000#000								
Dita de um armazem para o quartel do 1.º regimento de cavallaria.....	365#000								
Diversas.....			550#000						
	483:938#009	7:927#307	22:310#040	8:372#913	12:012#006	1:599#400	72#100	2:844#884	35#000

DA GUERRA.

N. 115.

militares.

ARANHÃO	PARÁ.	AMAZONAS	S. PAULO.	PARANÁ.	SANTA CATHARINA.	S. PEDRO.	MINAS.	GOYAZ.	MATO GROSSO.	TOTAL.
										3:591\$983 999\$984 186\$000 5:155\$600
	611\$000	10:321\$100			3:917\$990	4:089\$660				129:235\$116
						490\$840			117\$000	1:700\$840 117\$000
	140\$000					406\$080				2:027\$413 4:686\$080 6:330\$000
2:836\$200 12:618\$100	1:808\$140	863\$082 22:574\$919		350\$000	2:628\$812	5:496\$943				23:960\$200 23:336\$353 115:899\$737 4:288\$434 6:693\$860 74\$000 4:114\$815
									6:693\$860	598\$000
10:861\$980	5:015\$786	11:155\$138	3:959\$600	845\$080	367\$340	33:872\$655	4:959\$637	1:736\$924		165:361\$364 2:168\$300
										1:885\$740
										5:707\$576 65\$400
										212\$000
						15:000\$000				15:000\$000
						10:000\$000				10:000\$000
										172:500\$000
										5:000\$000
										365\$000 550\$000
26:016\$280	7:574\$926	44:914\$239	3:959\$600	1:195\$080	6:914\$142	69:326\$178	4:959\$637	1:736\$924	6:810\$860	712:521\$025

DA GUERRA.

N. 116.

eventuaes.

PIACHY.	MARANHÃO.	PARÁ.	AMAZONAS.	S. PAULO.	PARANÁ.	SANTA CATHARINA.	S. PEDRO.	MINAS.	GOYAZ.	MATO GROSSO.	LONDRES.	TOTAL.
												171,8420
												13:762,228
												35:641,588
												7:200,000
												4:600,000
26,000	547,741			655,806	175,011	404,156	3:285,231 4:347,406	233,868	904,322	124,500		8:482,128 10:016,388
		1:471,160				740,000	700,000			83,333	9:425,777	47:814,657
							11,110					2:833,623
												23:050,000
											888,889	888,889
											1:066,666	1:066,666
												4:741,349
	2:006,030	1:911,797	463,090		97,350		701,130					7:477,783
	2:420,664	2:028,000		1:961,400	1:500,000	3:889,654	1:749,257					67:466,475
558,000	267,156	4:270,520	20:131,993	1:188,930			49:833,830		1:413,530	71:439,390		516:039,290
84,020	84,030	231,545	119,902	2:159,510	6,000	49,200	5:810,050	4:439,971	730,320	5:506,820		32:301,612
4,000	216,000	100,000	100,140	91,000	100,000	200,000	923,240	116,500	231,180	399,000	3:920,000	1:073,680
		4:560,000	840,000	794,000	2:052,000		40:511,464	53,000	222,322	2:233,333		9:193,180
			412,696		36,240			21,000				73:690,745
			48,000			616,220				16,540		469,936
	208,620						300,000					16:688,311 300,000
							590,646		728,160			1:736,426
	3:743,500			4:150,710			5:188,900	1:457,500				440,000
												26:213,675 99,000
												9:000,000
												700,000
												2:500,000
												557,720
		63,670										791,633
	8,000	8:287,330	72,190	450,000			1:634,240		56,160		1:257,778	43:476,823 1:775,800
										8:009,090		8:009,090

Continuação da tabella

	MUNICIPIO DA CÔRTE.	RIO DE JANEIRO.	ESPIRITO SANTO.	BAHIA.	SERGIPE.	ALAGÓAS.	PERNAMBUCO.	PARAHYBA.	RIO GRANDE DO NORTE.	GRARÁ.
Entrega de espolios.....										
Commissão aos Agentes finan- ceiros.....										
Illuminação em dias de festa nacional.....								127,8000		
Concertos e construcções di- versas.....										95160
Conducções e carretos.....										
Dita de bagagem e outros ob- jectos.....							580,8000	607,6320		
Praticagem da barra.....										
Aluguel de cavallos para exer- cicio dos alumnos dos cursos de infantaria e cavallaria.....										
Despezas extraordinarias feitas na Legação Argentina á conta deste Ministerio.....	4.240,5166									
Dita na fortaleza de S. João com o Bispo de Olinda e sua comitiva.....	4.405,3200									
Luz, agua, limpeza e despezas miúdas em diversas reparti- ções deste Ministerio.....	12.769,5341			831,8920				790,8040		50,6600
	632.031,8170	341,5900	1.467,5905	28.343,6042	4.664,5934	6.483,3304	27.389,2666	5.894,2188	4.806,8966	5.232,5059

— Despezas eventuaes.

PIAUIY.	MARANHÃO.	PARÁ.	AMAZONAS.	S. PAULO.	PARANÁ.	SANTA CATHARINA.	S. PEDRO.	MINAS.	GOYAZ.	MATO GROSSO.	LONDRES.	TOTAL.
							681,200					681,200
											418,411	418,411
13,5000	120,0000	497,903	43,932				1,039,944					1,544,779
			226,158		74,840		2,951,756					2,960,916
									104,800			744,620
												380,000
							1,473,900					1,473,900
												1,210,166
												1,103,200
		2,219,973				106,360	22,410				1,403,964	48,494,808
685,620	9,622,661	25,924,898	22,459,003	11,431,876	4,039,647	6,003,590	121,475,714	6,321,839	3,680,804	87,513,412	18,391,485	1,027,912,303

MINISTERIO DA GUERRA.

TABELLA N. 117.

Repartições de Fazenda.

	MUNICIPIO DA CÔRTE.	S. PEDRO.	TOTAL.
Empregados da Caixa militar.....		704\$000	704\$000
Ditos idem da Divisão Brasileira no Paraguay.....	18:553\$215		18:553\$215
Ditos da Repartição Fiscal idem.....	233\$623		253\$623
Expediente.....	135\$700		135\$700
	18:942\$538	704\$000	19:646\$538

MINISTERIO DA GUERRA.

TABELLA N. 118.

Despezas pagas e não escripturadas em exercicios anteriores.

	EXERCICIOS.	BAHIA.	ALAGOAS.	PERNAM- BUCC.	P A R A - HYBA.	RIO GRANDE DO NORTE.	CEARÁ.	MARANHÃO	GOYAZ.	TOTAL.
Conselho Supremo militar.										
Auditor.....	1874—1875						300\$000			300\$000
Arsenaes de Guerra.										
Fardamento.....	1872—1874							187\$500		187\$500
Exercito.										
Major.....	1874—1875						30\$000			30\$000
Capitão.....	1874—1875						60\$000			60\$000
Tenente.....	1874—1875						30\$000			30\$000
Alferes.....	1868—1869	72\$000								72\$000
	1873—1875			101\$000				393\$000		494\$000
Praças de pret.....	1868—1869		24\$060							24\$060
	1874—1875			004\$380				474\$940		1:379\$380
Forragens.....	1874—1875			1:283\$400						1:283\$400
Remonta de cavallos.....	1874—1875			3:800\$000						3:800\$000
Premios a voluntarios e en- gajados.....	1873—1875							15\$810		15\$810
Diversas despezas.....	1873—1875							5\$256		5\$256
Guarda Nacional.										
Alferes.....	1874—1875							302\$000		302\$000
Praças de pret.....	1872—1873							865\$180		865\$180
Luzes.....	1872—1875							18\$720	81\$320	100\$040
Classes inactivas.										
Praças de pret.....	1868—1869	47\$260								47\$260
	1872—1875	2:921\$140	21\$000		700\$212		32\$580	480\$730		4:125\$862
Presidios e colonias militares.										
Commandante.....	1874—1875							582\$000		582\$000
Encarregado da commissão de saude.....	1874—1875							477\$333		477\$333
Capellão.....	1874—1875							216\$665		216\$665
Professor.....	1874—1875							233\$331		233\$331
Praças e presos de justiça..	1874—1875							1:186\$129		1:186\$129
Operarios.....	1874—1875							1:328\$640		1:328\$640
Concerto de casas.....	1874—1875							28\$000		28\$000
Transporte e fardamento...	1874—1875							240\$000		240\$000
Compra de generos.....	1874—1875							408\$780		408\$780
Diversas despezas e eventuaes.										
Gratificações.....	1874—1875					44\$700				44\$700
Transporte de officiaes e praças.....	1873—1874							32\$000		32\$000
Aluguel de casas.....	1874—1875				18\$000			25\$800		43\$800
Diarias a recrutas.....	1874—1875						773\$400	3\$600		777\$000
		3:040\$100	45\$060	6:088\$760	718\$212	44\$700	1:225\$980	2:442\$236	5:084\$168	18:689\$816

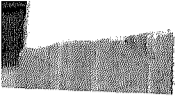

MINISTERIO DA FAZENDA

MINISTERIO DA FAZENDA

TABELLA N. 119.

§ 1. Juros, amortização e mais despesas da divida externa, etc.

Pagamento.....	LONDRES.
	12.328:387\$665

TABELLA N. 120.

§ 2. Juros e amortização da divida interna fundada.

	MUNICIPIO DA CÔRTE.	ESPIRITO SANTO.	BAHIA.	SERGIPE.	ALAGÓAS.	PERNAMBUCO.	PARAÍBYBA.	CEARÁ.	MARANHÃO.	PARÁ.	AMAZONAS.	S. PAULO.	SANTA CATHARINA.	S. PEDRO.	MINAS.	GOYAZ.	MATO GROSSO.	TOTAL.
Juros.	44.868:319\$000	17:038\$000	780:766\$000	6:990\$000	3:036\$000	220:781\$000	1:104\$000	9:486\$000	174:642\$000	27:318\$000	2:190\$000	105:553\$000	9:780\$000	89:050\$000	65:148\$000	2:264\$000	44:130\$000	16.427:615\$000
Amortização.	461:502\$500																	461:502\$500
Resgate de apolices do emprestimo nacional.	45.329:914\$500	17:028\$000	780:766\$000	6:990\$000	3:036\$000	220:781\$000	1:104\$000	9:486\$000	174:642\$000	27:318\$000	2:190\$000	105:553\$000	9:780\$000	89:050\$000	65:148\$000	2:264\$000	44:130\$000	16.889:177\$500

TABELLA N. 121.

§ 3. Juros da divida inscripta, etc.

Pagamento.....	MATO GROSSO.
	3:834\$876

MINISTERIO DA FAZENDA.

TABELLA N. 122.

§ 4. Caixa de Amortização, Filial da Bahia, etc.

	MUNICIPIO DA CÔRTE.	LONDRES.	TOTAL.
Caixa de Amortização.			
<i>Pessoal.</i>			
Inspector.....	7:200\$000		7:200\$000
Ajudante.....	6:000\$000		6:000\$000
Primeiros Escripturarios.....	18:305\$08		18:305\$08
Segundos ditos.....	9:550\$242		9:550\$242
Terceiros ditos.....	5:476\$330		5:476\$330
Praticantes.....	1:998\$380		1:998\$380
Thesoureiro.....	10:800\$000		10:800\$000
Ajudante do Thesoureiro do papel-moeda.....	3:600\$000		3:600\$000
Fieis.....	6:000\$000		6:000\$000
Corretor.....	4:800\$000		4:800\$000
Ajudantes.....	8:916\$666		8:916\$666
Trocadores.....	6:882\$684		6:882\$684
Conferentes.....	21:254\$887		21:254\$887
Carimbadores.....	2:213\$042		2:213\$042
Porteiro.....	2:400\$000		2:400\$000
Continuos.....	2:000\$000		2:000\$000
<i>Expediente.</i>			
Papel, pennas e outros artigos.....	4:085\$400		4:085\$400
Impressões e encadernações.....	3:459\$200		3:459\$200
<i>Diversas despesas.</i>			
Gratificações a Carimbadores.....	588\$000		588\$000
Dita pela assignatura de notas a empregados do Thesouro e da Recebedoria.....	4:387\$500		4:387\$500
Dita idem aos da Caixa.....	2:710\$000		2:710\$000
Serventes.....	2:974\$000		2:974\$000
Compra e concerto de moveis e utensilios.....	174\$800		174\$800
Custo, frete, seguro, etc., de notas.....		214:253\$852	214:253\$852
Luz e despesas miudas.....	1:346\$679		1:346\$679
	137:093\$418	214:253\$852	351:347\$270

MINISTERIO DA FAZENDA.

TABELLA N. 123.

§ 5. Pensionistas e aposentados.

	MUNICIPIO DA CÔRTE.	RIO DE JANEIRO	ESPIRITO SANTO.	BAHIA.	SERGIPE.	ALAGOAS.	PERNAMBUCO.	PARAHYBA.	RIO GRANDE DO NORT E.	CEARA'.	PIAUIHY.	MARANHÃO.	PARA'.	AMAZONAS.	S. PAULO.	PARANA'.	SANTA CATHARINA.	S. PEDRO.	MINAS.	GOYAZ.	MATO GROSSO.	LONDRES.	TOTAL.	
PENSIONISTAS.																								
Pensões.....	293:674,5688	41:203,3379	3:076,5200	421:601,5196	12:964,8800	12:459,5300	53:051,5790	13:684,5490	9:029,5200	28:438,5625	9:987,5600	46:799,5187	8:888,5021	1:293,5400	47:275,740	7:178,5150	20:903,5210	172:758,5826	49:797,5129	3:207,5369	10:244,5710	3:658,5667	842:930,537	
Meios soldos.....	146:066,5448	2:599,5980	2:264,5420	41:640,5245	707,5600	2:598,5980	30:863,5966	5:474,5814	3:469,5180	6:709,5137	2:022,5190	13:021,5806	17:888,5307	2:069,5360	49:051,5340	885,5383	21:406,5415	58:736,5971	15:417,5018	5:486,5970	407:425,5890	
Montepios.....	123:753,5965	906,5320	946,5666	8:818,5112	3:218,5394	3:156,5474	3:598,5633	771,5333	3:446,5000	4:805,5960	155:826,5999	
Tenças.....	5:299,5684	80,5000	258,5466	11,5000	5:753,5450	
	570:796,5685	14:709,5679	6:287,5286	472:039,5333	13:672,5400	15:057,5380	87:134,5330	18:839,5304	12:498,5380	33:147,5762	12:009,5790	32:977,5467	30:835,5183	3:363,5360	37:337,5419	8:063,5333	45:439,5125	236:446,5737	35:214,5447	8:394,5339	10:244,5710	3:658,5667	1.411:936,5976	
APOSENTADOS.																								
Ministerio do Imperio.																								
<i>Secretaria de Estado.</i>																								
Chefes de Secção.....	6:844,5440	6:844,5440	
Primeiros Officiaes.....	6:199,5992	12:099,5984	
Segundos ditos.....	12:099,5984	4:170,5766	
Amanuenses.....	4:470,5766	3:348,5346	
Correios.....	3:348,5346	
<i>Presidencias de Provincia.</i>																								
Secretario.....	1:999,5998	1:500,000	1:667,5100	3:467,5100
Dito da de Pernambuco.....	1:999,5998
<i>Bispados e Relação Metropolitana.</i>																								
Capellão cantor da Capella Imperial.....	600,5000	600,5000
<i>Seminarios Episcopaes.</i>																								
Lente de theologia dogmatica.....	999,5996	999,5996
Dito de theologia moral.....	166,5666	166,5666
<i>Faculdades de Direito.</i>																								
Lentes cathedraes da do Recife.....	6:832,5267	1:937,5776	8:790,5043
Ditos da de S. Paulo.....	6:366,5653	7:300,5000	43:666,5653
Professores.....	523,5655	2:333,5990	7:676,5645
Bibliothecario da do Recife.....	379,5996	879,5996
Porteiro.....	91,5664	91,5664
Bedeis e Continuos.....	1:383,5996	600,5000	1:933,5996
<i>Faculdades de Medicina.</i>																								
Director.....	2:799,5996	2:799,5996
Lentes cathedraes.....	49:699,5836	11:201,5290	30:892,5146
Dito substituto.....	1:200,5000	1:200,5000
Secretario.....	799,5992	799,5992
<i>Instrucção publica.</i>																								
Lente do Instituto Commercial.....	492,5391	492,5391
Dito de francez.....	354,5400	354,5400
Dito do latim.....	400,5000
Professor do Collegio de Pedro II.....	6:108,5387	6:108,5387
Dito de aulas secundarias.....	487,5350	487,5350
Ditos de aulas primarias.....	8:245,5965	8:245,5965
Inspector de alumnos do Collegio de Pedro II.....	600,5000	600,5000
<i>Academia das Bellas Artes.</i>																								
Lentes.....	2:400,000	2:400,000
Professores.....	1:200,000	1:200,000
Porteiro.....	6,5666	6,5666
<i>Bibliotheca publica.</i>																								
Segundo Official.....	799,5992	799,5992
<i>Instituto vaccinico.</i>																								
Vaccinador.....	799,5992	799,5992
<i>Junta do Commercio.</i>																								
Deputado.....	1:685,5332	1:685,5332
<i>Escola Polytechnica.</i>																								
Lente.....	3:499,5992	3:499,5992

Continuação da tabella — Pensionistas e Aposentados.

	MUNICIPIO DA CÔRTE.	RIO DE JANEIRO	ESPIRITO SANTO.	BAHIA.	SERGIPE.	ALAGÓAS.	PERNAMBUCO.	PARAÍTYBA.	RIO GRANDE DO NORTE.	CEARA'.	PIAUIHY.	MARANHÃO.	PARA'.	AMAZONAS.	S. PAULO.	PARANA'.	SANTA CATHARINA.	S. PEDRO.	MINAS.	GOYAZ.	MATO GROSSO.	LONDRES.	TOTAL.
Escrivães.....	2:097,670																						2:097,670
Almoxarifes.....	1:764,702			843,336			999,996																3:608,034
Escripturario.....	418,124			800,000																			418,124
Comprador.....																							800,000
Apontador.....	499,992			456,000																			499,992
Correio.....																							456,000
Arsenaes.																							
Secretario da Inspeção.....	1:521,840			500,000																			2:021,840
Patrão-mór.....	799,992																						799,992
Escrivões das officinas.....	701,580																						701,580
Commissario de numero de não.....													600,000										600,000
Secretaria do Corpo de Fazenda.																							
Amanuense.....																	1:205,304						1:205,304
Conselho Naval.																							
Correio.....																				467,028			467,028
Capitania de Portos.																							
Escrivão da praticagem da barra.....																		960,000					960,000
Academia.																							
Lentes.....	3:600,000																						3:600,000
Professor de aparelho.....	175,836																						175,836
Porteiro.....	430,000																						430,000
Pharões.																							
Pharoleiro da ilha Raza.....	600,000																						600,000
Dito de Cabo Frio.....	600,000																						600,000
Ministerio da Guerra.																							
Secretaria de Estado.																							
Director Geral.....	5:719,986																						5:719,986
Chefes de Secção.....	805,200																						805,200
Officiaes.....	4:304,440																						4:304,440
Segundos Officiaes.....	2:507,304																						2:507,304
Director da Repartição Fiscal.....	4:360,000																						4:360,000
Segundo Escripturario, idem.....	1:310,662																						1:310,662
Ajudante do Porteiro.....	679,776																						679,776
Continuo.....	598,332																						598,332
Conselho Supremo.																							
Continuos.....	361,530																						361,530
Contadoria Geral.																							
Contador.....	1:794,993																						1:794,993
Academia Militar.																							
Lentes.....	7:733,310																	1:333,332					9:066,642
Professor.....	706,473																						706,473
Escripturario.....	422,314																						422,314
Porteiro.....	840,000																						840,000
Pagadoria das tropas.																							
Porteiro-archivista.....	799,993																						799,993
Hospital Militar.																							
Almoxarife.....	802,656																						802,656
Amanuense.....	799,992																						799,992
Arsenal.																							
Secretario.....		1:399,992																					1:399,992
Primeiro Official da Secretaria.....	1:774,104																						1:774,104
Almoxarife.....	2:599,986												417,180										3:017,166
Escrivães.....	799,992			600,000														799,992					2:199,984
Amanuenses.....	375,360						399,996																775,356
Apontador.....	839,744																						1:289,044
Porteiro.....				400,000																			400,000
Ajudante do Porteiro.....				450,000																			450,000
Guardas.....	286,394						249,996						70,356										320,352
																		319,992					606,344

Continuação da tabella — Pensionistas e Aposentados.

	MUNICIPIO DA CÔRTE.	RIO DE JANEIRO	ESPIRITO SANTO.	BAHIA.	SERGIPE.	ALAGÓAS.	PERNAMBUCO.	PARANHYBA.	RIO GRANDE DO NORTE.	CEARA'.	PIAUIHY.	MARANHÃO.	PARA'.	AMAZONAS.	S. PAULO.	PARANÁ.	SANTA CATHARINA.	S. PEDRO.	MINAS.	GOYAZ.	MATO GROSSO.	LONDRES.	TOTAL.
Consulados.																							
Thesoureiro.....				600,000			799,992																799,992
Porteiro.....				400,000																			400,000
Guardas.....	400,000			400,000																			800,000
Recebedorias.																							
Administrador.....	1:399,996																						1:399,996
Escrivães.....							900,000																900,000
Thesoureiro.....							1:041,656																1:041,656
Recebedor do sello.....	502,554																						502,554
Agentes.....				1:426,419																			1:426,419
Porteiro.....				400,000																			400,000
Correio.....	499,986																						499,986
Casa da Moeda.																							
Segundo Escripturario.....	708,000																						708,000
Officiaes abridores.....	1:045,014																						1:045,014
Fundidores.....	972,317																						972,317
Segundo ensaiador.....	603,808																						603,808
Continuo.....	31,288																						31,288
Typographia Nacional.																							
Guarda-livros.....	559,770																						559,770
Avulsos.																							
Primeiro Escripturario da Thesouraria do Rio de Janeiro.....	749,997																						749,997
Official da Secretaria de Minas Geraes.....	374,928																						374,928
Ensiador da fundição do Mato Grosso.....	519,268																						519,268
Ministerio da Agricultura																							
Secretaria de Estado.																							
Officiaes.....	4:826,469																						4:826,469
Segundos ditos.....	2:519,329																						2:519,329
Porteiro.....	1:680,000																						1:680,000
Ajudante do dito.....	961,288																						961,288
Correio Geral.																							
Administradores.....	2:250,000				766,956						455,611		1:200,000									787,104	5:459,571
Dito do de Santa Catharina.....	750,000																						750,000
Contador.....													76,666				664,884						4:491,550
Primeiros Officiaes.....	7:692,993			1:333,334																			9:026,327
Segundos ditos.....	606,803																						606,803
Agente do mar.....	750,000						156,625																906,625
	1.023.699,976	16.633,735	10.092,702	235.634,954	18.856,629	16.599,380	140.065,978	23.837,570	15.655,463	40.774,022	13.190,393	48.051,591	40.692,289	5.903,743	62.224,794	9.152,338	58.559,217	255.678,603	49.254,497	16.396,031	15.297,712	5.658,667	2.121.950,326

Recapitulação.

	MUNICIPIO DA CÔRTE.	RIO DE JANEIRO	ESPIRITO SANTO.	BAHIA.	SERGIPE.	ALAGÓAS.	PERNAMBUCO.	PARANHYBA.	RIO GRANDE DO NORTE.	CEARA'.	PIAUIHY.	MARANHÃO.	PARA'.	AMAZONAS.	S. PAULO.	PARANÁ.	SANTA CATHARINA.	S. PEDRO.	MINAS.	GOYAZ.	MATO GROSSO.	LONDRES.	TOTAL.	
Pensionistas do Estado... Aposentados:																								
Do Ministerio do Imperio.....	400:736,608			11:201,290			9:400,098								10:233,990		2:965,932		400,000	1:500,000	1:667,100			138:125,018
da Justica.....	107:876,649			9:166,944	519,108		15:272,819		600,000			5:946,231			2:767,020				1:205,856	3:751,746	2:637,324			149:743,694
de Estrangeiros.....	7:594,685																							7:594,685
da Marinha.....	65:545,045			4:947,887			999,996										1:205,304		960,000	467,028				78:052,326
da Guerra.....	42:572,274	1:399,992		1:150,000			649:992,000												2:453,316					48:713,110
da Fazenda.....	106:540,948	544,504	3:805,416	35:775,979	3:898,165	1:542,000	26:432,098	4:998,266	2:857,103	5:626,260	724,992	9:127,893	7:145,808	2:540,383	11:846,665	1:088,825	8:263,972	14:642,676	9:421,576	2:627,264	3:385,902			262:896,235
da Agricultura, Commercio e Obras Publicas.....	22:037,082			1:333,334	766,956		156,625				455,611		1:276,666				664,884			1:237,104				27:928,262
	1.023.699,976	16.633,735	10.092,702	235.634,954	18.856,629	16.599,380	140.065,978	23.837,570	15.655,463	40.774,022	13.190,393	48.051,591	40.692,289	5.903,743	62.224,794	9.152,338	58.559,217	255.678,603	49.254,497	16.396,031	15.297,712	5.658,667	2.121.950,326	

MINISTERIO DA FAZENDA.

TABELLA N. 124.

§ 6. Empregados de Repartições extinctas.

	MUNICIPIO DA CÔRTE.	BAHIA.	SERGIPE.	PERNAMBUCO	PARAHYBA.	PIAUHY.	MARANHÃO.	PARÁ.	AMAZONAS.	S. PAULO.	SANTA CATHARINA.	S. PEDRO.	MINAS.	GOYAZ.	MATO GROSSO.	TOTAL.	
Ministerio da Marinha.																	
<i>Contadoria.</i>																	
Porteiro.....		480\$000															480\$000
<i>Intendencia, etc.</i>																	
Fieis.....		480\$000															480\$000
Amanuenses.....		100\$000															100\$000
Ministerio da Guerra.																	
<i>Thesouraria das Tropas.</i>																	
Official de bofete.....	200\$000																200\$000
<i>Pagadoria Militar.</i>																	
Almoxarife.....												400\$000					400\$000
<i>Arsenaes.</i>																	
Praticante.....	150\$000																150\$000
Ministerio da Fazenda.																	
<i>Theouro Nacional.</i>																	
Chefes de Secção.....	4:944\$697																4:944\$697
Officiaes do Contencioso.....	724\$386																724\$386
Primeiros Officiaes da Secretaria.....	3:195\$636																3:195\$636
<i>Thesourarias.</i>																	
Official-maior.....		300\$000								212\$830	58\$915	288\$546	55\$820				857\$196
Dito da do Maranhão.....				189\$881													189\$881
Dito da do Pará.....	324\$996						1:399\$992	694\$353	162\$899			1:106\$282		255\$916	224\$883		6:207\$207
Chefes de Secção.....		998\$909	252\$076	644\$892	262\$425	297\$580					460\$000						460\$000
Dito da de S. Pedro.....														43\$540			43\$540
Dito da de Mato Grosso.....																	
<i>Alfandegas.</i>																	
Amanuense.....	1:200\$000																1:200\$000
<i>Recebedoria.</i>																	
Administrador.....							2:826\$792										2:826\$792
<i>Consulado.</i>																	
Administrador.....	5:709\$158																5:709\$158
<i>Officina de estamperia, etc.</i>																	
Continuo.....	793\$996																793\$996
	17:236\$839	2:358\$909	252\$076	831\$473	262\$425	297\$580	4:226\$784	694\$353	162\$899	212\$830	518\$915	1:794\$828	55\$820	290\$456	224\$883		29:430\$070

Recapitulação.

	MUNICIPIO DA CÔRTE.	BAHIA.	SERGIPE.	PERNAMBUCO	PARAHYBA.	PIAUHY.	MARANHÃO.	PARÁ.	AMAZONAS.	S. PAULO.	SANTA CATHARINA.	S. PEDRO.	MINAS.	GOYAZ.	MATO GROSSO.	TOTAL.	
Ministerio da Marinha.....		1:060\$000															1:060\$000
da Guerra.....	350\$000											400\$000					750\$000
da Fazenda.....	16:886\$839	1:298\$909	252\$076	831\$473	262\$425	297\$580	4:226\$784	694\$353	162\$899	212\$830	518\$915	1:394\$828	55\$820	290\$456	224\$883		27:620\$070
	17:236\$839	2:358\$909	252\$076	831\$473	262\$425	297\$580	4:226\$784	694\$353	162\$899	212\$830	518\$915	1:794\$828	55\$820	290\$456	224\$883		29:430\$070

Continuação da tabella — Thesouro e Thesourarias de Fazenda.

	MUNICIPIO DA CÔRTE.	ESPIRITO SANTO.	BAHIA.	SERGIPE.	ALAGÓAS.	PERNAMBUCO.	PARAHYBA.	RIO GRANDE DO NORTE.	CEARÁ.	PIAUHY.	MARANHÃO.	PARÁ.	AMAZONAS.	S. PAULO.	PARANÁ.	SANTA CATHARINA.	S. PEDRO.	MINAS.	GOYAZ.	MATO GROSSO.	LONDRES.	TOTAL.
Thesouraria.																						
Thesoureiro.....		2:099\$988	4:796\$233	2:899\$992	2:892\$871	4:799\$976	2:899\$992	2:099\$988	2:892\$194	2:061\$771	4:200\$000	3:937\$546	2:892\$733	3:486\$650	2:899\$992	1:879\$194	3:697\$984	3:510\$365	2:885\$398	3:131\$820		59:964\$687
Fiel.....			2:107\$222			1:599\$496					1:200\$000	399\$996		734\$570			1:459\$434	544\$010				8:045\$228
Pagadoria.																						
Pagadores.....			2:899\$992			2:899\$992											10:495\$141					16:295\$125
Fiels.....			1:583\$167			1:597\$496											1:354\$563					4:535\$226
Escrivão.....																	1:200\$000					1:200\$000
Ajudante.....																	839\$031					839\$031
Outros Empregados.																						
Cartorario.....			1:342\$056			1:399\$092					1:095\$221	998\$208		1:164\$280			1:189\$993	1:151\$973				8:341\$723
Porteiro.....		1:099\$992			1:202\$321			1:099\$967	1:199\$995													4:602\$275
Continuos.....		503\$498	1:553\$821	720\$000	717\$415	1:580\$221	720\$000	571\$256	712\$724	600\$000	1:417\$889	1:382\$766	703\$584	1:407\$290	720\$000	598\$331	1:596\$720	1:439\$334	720\$000	718\$061		18:285\$647
																						18:481\$910
Addidos.																						
Segundo Escriptuario.....			486\$013																			486\$013
Continuo.....			916\$010																			916\$010
Empregados de umas Provincias pagos em outras ou na Corte.																						
Inspector da Thesouraria das Alagoas.....			150\$000								720\$000											870\$000
Dito da Parahyba.....											180\$000											180\$000
Dito da do Rio Grande do Norte.....											480\$000											480\$000
Dito da do Ceará.....	120\$000		360\$000																			480\$000
Dito da de Goyaz.....																		1:200\$000				1:200\$000
Procurador Fiscal da do Espirito Santo.....						360\$000																360\$000
Primeiro Escriptuario da das Alagoas.....	333\$332							119\$686														453\$018
Dito da de Pernambuco.....							120\$198															120\$198
Dito da do Rio Grande do Norte.....											360\$000											360\$000
Dito da do Maranhão.....	840\$000					1:341\$662					360\$000											2:481\$662
Dito da do Pará.....	2:299\$992					2:299\$992					360\$000											4:989\$984
Dito da do Amazonas.....												740\$000										740\$000
Dito da do Paraná.....	1:588\$002																					1:588\$002
Dito da de S. Pedro.....	447\$881																					447\$881
Segundo dito da da Bahia.....	165\$322				59\$137	240\$000																464\$459
Dito da do Maranhão.....								87\$506														87\$506
Dito da do Pará.....											1:516\$805											1:696\$595
Dito da do Amazonas.....											626\$688	557\$040	180\$000									1:183\$728
Dito da de S. Paulo.....																1:258\$541						1:258\$541
Dito da de S. Pedro.....	360\$000		240\$000																			600\$000
Dito da de Goyaz.....	320\$000																					320\$000
Dito da de Mato Grosso.....	283\$040																					283\$040
Terceiros Escriptuarios Dito da do Maranhão.....	840\$000				240\$000			600\$000	330\$50													1:478\$842
Dito da do Pará.....	470\$000															266\$667						1:406\$667
Praticante da de Pernambuco.....	156\$354																					156\$354
Dito da do Rio Grande do Norte.....						58\$000																58\$000
Dito da do Amazonas.....			705\$321																			705\$321
Thesoureiro da de Santa Catharina.....	220\$000																					220\$000
Dito da de S. Pedro.....														1:200\$000								1:200\$000
Cartorario e Porteiro da de Goyaz.....	50\$000																					50\$000
Expediente.																						
Papel, pennas e outros artigos.....	794\$520	1:872\$940	2:951\$960	2:200\$599	3:647\$320	1:263\$200	2:816\$440	832\$900	1:352\$782	2:617\$920	6:226\$000	2:375\$740	1:181\$060	1:742\$380	1:082\$740	1:578\$035	3:376\$740	972\$952	1:542\$400			40:628\$598
Impressões e encadernações.....	464\$100	2:205\$640	205\$800	61\$000	2:307\$981	313\$000		150\$800	5300151	999\$100	873\$160	493\$000	225\$500		920\$640	2:096\$130	974\$120	224\$500	205\$200			12:791\$331

Continuação da tabella—Thesouro e Thesourarias de Fazenda.

	MUNICIPIO DA CÔRTE.	ESPIRITO SANTO.	BAHIA.	SERGIPE.	ALAGÓAS.	PERNAM-BUCO.	PARAHYBA.	RIO GRANDE DO NORTE.	CEARÁ.	PIAUIHY.	MARANHÃO.	PARÁ.	AMAZONAS.	S. PAULO.	PARANÁ.	SANTA CATHARINA.	S. PEDRO.	MINAS.	GOYAZ.	MATO GROSSO.	LONDRES.	TOTAL.	
<i>Diversas despesas.</i>																							
Gratificações a diversos empregados da Thesouraria por serviço de pagamento fóra da Repartição.....						390\$000	446\$900			30\$000													866\$900
Serventes.....	1:129\$400		7:398\$400	1:302\$076	1:504\$000	7:364\$200	2:396\$000	1:628\$500	2:604\$200	1:131\$800	1:267\$600	2:640\$400		986\$000	619\$000	842\$333	2:083\$447	1:200\$000	1:435\$662	1:108\$387			30:331\$405
Compra e concerto de moveis e utensis.....			219\$350		120\$000	440\$580	613\$440		54\$000	851\$140	624\$300	941\$950	504\$560	176\$600			148\$000		145\$900				4:837\$020
Dita de livros e legislação.....		306\$800			1:073\$720					51\$500			235\$200	522\$780				33\$000	281\$000				2:504\$000
Transporte de empregados em serviço.....			332\$000			120\$000							160\$000										652\$000
Aluguel de casas.....					709\$993				2:400\$000														8:252\$472
Pintura, reparos e decoração.....			178\$460									240\$000											418\$460
Publicação de editaes, etc.....			1:486\$100		214\$800		379\$640		155\$880	15\$080		829\$230	617\$000	89\$000			354\$310						4:141\$640
Assignatura de jornaes. Illuminação em dias de festividade nacional.....			40\$000			20\$000				20\$000		40\$880		107\$000				55\$000					282\$880
Telegrammas.....			216\$800			1:273\$320				8\$000		322\$000	17\$400	5\$040									30\$440
Commissão a particulares pela venda de estampilhas.....																							1:812\$120
Acquisição de um retrato de S. M. o Imperador.....																	4\$000						4\$000
Fréte e conducção de um cofre de ferro.....													300\$000										300\$000
Despesa com a mudança da Thesouraria.....																			75\$000				75\$000
Agua, luz e despesas miudas.....		306\$300	776\$780	779\$410	293\$760	909\$870	619\$445		871\$180	19\$430	263\$680	519\$720	632\$885	190\$580		727\$650	658\$670	195\$900	307\$000	562\$720			8:643\$980
	590:443\$058	24:460\$159	116:602\$340	32:425\$091	31:856\$609	111:368\$874	34:064\$526	26:734\$094	36:842\$978	25:665\$311	70:645\$359	76:129\$216	28:844\$085	49:651\$560	25:506\$494	26:643\$953	120:454\$782	52:804\$500	20:253\$991	35:485\$794	19:304\$674		1.568:165\$120

Recapitulação.

	MUNICIPIO DA CÔRTE.	ESPIRITO SANTO.	BAHIA.	SERGIPE.	ALAGÓAS.	PERNAM-BUCO.	PARAHYBA.	RIO GRANDE DO NORTE.	CEARÁ.	PIAUIHY.	MARANHÃO.	PARÁ.	AMAZONAS.	S. PAULO.	PARANÁ.	SANTA CATHARINA.	S. PEDRO.	MINAS.	GOYAZ.	MATO GROSSO.	LONDRES.	TOTAL.	
Thesouro Nacional....	881:945\$835							180\$000	3:020\$000					360\$000	1:969\$960			480\$000				6:278\$037	594:404\$541
Delegacia em Londres..																						13:020\$037	13:020\$037
Thesourarias de Fazenda.....	8:494\$223	24:460\$159	116:602\$340	32:425\$091	31:856\$609	111:368\$874	34:064\$526	26:554\$094	33:822\$978	25:665\$311	70:645\$359	76:129\$216	28:844\$085	49:651\$560	25:506\$494	26:643\$953	120:454\$782	52:804\$500	20:253\$991	35:485\$794			960:733\$948
	590:443\$058	24:460\$159	116:602\$340	32:425\$091	31:856\$609	111:368\$874	34:064\$526	26:734\$094	36:842\$978	25:665\$311	70:645\$359	76:129\$216	28:844\$085	50:011\$560	27:476\$454	26:643\$953	120:454\$782	52:804\$500	20:253\$991	35:485\$794	19:304\$674		1.568:165\$120

Natureza dos vencimentos.

	MUNICIPIO DA CÔRTE.	ESPIRITO SANTO.	BAHIA.	SERGIPE.	ALAGÓAS.	PERNAM-BUCO.	PARAHYBA.	RIO GRANDE DO NORTE.	CEARÁ.	PIAUIHY.	MARANHÃO.	PARÁ.	AMAZONAS.	S. PAULO.	PARANÁ.	SANTA CATHARINA.	S. PEDRO.	MINAS.	GOYAZ.	MATO GROSSO.	LONDRES.	TOTAL.	
Ordenados.....	338:042\$584	13:860\$761	63:462\$848	17:469\$162	15:360\$215	58:995\$430	17:349\$356	13:550\$324	19:401\$626	14:158\$581	44:528\$843	37:136\$029	12:428\$299	32:522\$550	14:978\$304	15:264\$405	69:015\$532	32:657\$373	15:828\$823	16:914\$906	3:702\$880		866:865\$899
Gratificações.....	175:324\$662	7:508\$278	33:483\$186	9:449\$659	10:318\$522	35:600\$181	11:110\$445	8:149\$830	10:372\$392	7:694\$928	20:423\$916	26:113\$211	11:083\$001	13:996\$450	9:236\$770	7:806\$185	38:941\$109	15:982\$000	9:983\$154	15:062\$131	11:881\$484		489:521\$491
Dita a empregados que contam mais de 30 annos de serviço....	2:235\$485					319\$992						246\$636											2:802\$113
	515:602\$731	21:369\$939	96:946\$034	26:919\$121	25:678\$737	94:915\$603	28:459\$801	21:709\$154	29:774\$018	21:853\$509	64:952\$759	63:495\$876	23:511\$300	46:519\$000	24:215\$074	23:070\$590	107:936\$041	48:639\$373	25:811\$977	31:977\$087	15:644\$370		1.359:189\$503

MINISTERIO DA FAZENDA.

TABELLA N. 126.

§ 8. Juizo dos Feitos da Fazenda.

	MUNICIPIO DA CÔRTE.	ESPIRITO SANTO.	BAHIA.	SERGIPE.	ALAGÔAS.	PERNAMBUCO.	PARAHYBA.	RIO GRANDE DO NORTE.	CEARA'.	PIAUHY.	MARANHÃO.	PARA'.	AMAZONAS.	S. PAULO.	PARANA'.	SANTA CATHARINA.	S. PEDRO.	MINAS.	GOYAZ.	MATO GROSSO.	TOTAL.	
Juiz	2:935#384		3:600#000			3:599#998																10:135#382
Dito substituto						1:547#821																1:547#821
Procurador	1:599#996	247#012	600#000	324#006	324#006	600#000	324#006	246#405	324#996	247#977	609#676	397#774	199#992	400#000	324#996	319#739	600#000	359#411	249#996	219#996	219#996	8:553#914
Ajudante	1:107#741																					1:167#741
Escrivão			500#000			499#992															600#000	1:599#992
Dito do da Côrte									600#000													600#000
Solicitadores	1:500#667	249#996	900#000	324#998	324#996	900#000	324#996	249#996	324#996	249#998	900#000	426#303	183#326	400#000	324#996	325#000	600#000	600#000	375#000	218#987	218#987	9:743#252
Escriventes	2:940#000																					2:940#000
Officiaes de Justiça	4:160#451		000#000			600#000																208#387
Porcentagem aos empregados	25:350#237	29#552	5:102#096		237#328	2:195#869			309#256	29#622	15#974	1:076#186		60#922		28#795		1:901#432	106#298	46#164	46#164	36:559#631
Despezas judiciaes		1:333#480	110#400	518#900	4:027#418	1:582#292			70#400	11#000		591#234			571#040	217#536	1:330#118	2:240#200	323#930	279#860	279#860	13:207#868
	30:078#476	1:800#040	11:473#396	1:168#064	4:014#738	11:525#972	049#002	496#401	1:629#648	538#894	525#650	2:491#197	383#318	860#922	1:221#032	891#070	2:530#118	5:101#043	1:055#224	1:723#394	1:723#394	91:720#439

MINISTERIO DA FAZENDA.

TABELLA N. 128.

§ 10. Casa da Moeda e Officina de estamperia e impressão do Thesouro Nacional.

	MUNICIPIO DA CÔRTE.	LONDRES.	TOTAL.
<i>Pessoal.</i>			
Director.....	7:200\$000		7:200\$000
Primeiro Escripturario.....	3:185\$218		3:185\$218
Ao mesmo como Escrivão da estamperia.....	391\$624		391\$624
Segundo Escripturario.....	2:341\$933		2:341\$933
Terceiro dito.....	1:600\$000		1:600\$000
Praticantes.....	1:999\$172		1:999\$172
Thesoureiro.....	3:600\$000		3:600\$000
Fiel.....	2:400\$000		2:400\$000
Dito das balanças.....	2:400\$000		2:400\$000
Chefe do laboratorio chimico.....	3:600\$000		3:600\$000
Ensatadores.....	7:200\$000		7:200\$000
Chefe da fundição.....	3:600\$000		3:600\$000
Ajudantes.....	3:984\$575		3:984\$575
Chefe da laminação e cunhagem.....	3:600\$000		3:600\$000
Ajudantes.....	3:825\$772		3:825\$772
Chefe da gravura.....	3:600\$000		3:600\$000
Gravadores.....	7:165\$349		7:165\$349
Engenheiro machinista.....	3:600\$000		3:600\$000
Ajudantes.....	3:979\$866		3:979\$866
Chefe da estamperia.....	1:800\$000		1:800\$000
Ajudante.....	1:198\$923		1:198\$923
Porteiro.....	1:800\$000		1:800\$000
Continuos.....	2:400\$000		2:400\$000
Operarios.....	64:098\$438		64:098\$438
<i>Addido.</i>			
Ajudante do mestre da laminação.....	1:300\$000		1:300\$000
<i>Expediente.</i>			
Papel, pennas, etc.....	1:720\$500		1:720\$500
<i>Diversas despesas.</i>			
Gratificação do Engenheiro a serviço da Casa da Moeda.....	848\$491		848\$491
Dita ao encarregado do museu monetario.....	600\$000		600\$000
Custo, frete e seguro de machinas e accessorios.....		291\$777	291\$777
Compra de generos e utensis para as officinas.....	21:908\$711		21:908\$711
Dita de combustivel.....	12:084\$600		12:084\$600
Acquisição de moedas para a Exposição Nacional.....	187\$900		187\$900
Luz e despesas miudas.....	3:680\$593		3:680\$593
	182:874\$865	291\$777	183:166\$642

Natureza dos vencimentos.

Ordenados.....
Gratificações.....
Diarias.....

MUNICIPIO DA CÔRTE.
51:070\$151
27:296\$481
64:098\$438
142:474\$070

MINISTERIO DA FAZENDA.

TABELLA N. 129.

§ 41. Administração de proprios nacionaes e de terrenos diamantinos.

	MUNICIPIO DA CÔRTE.	BAHIA.	PIAUIY.	PARÁ.	AMAZONAS.	MINAS.	MATO GROSSO.	TOTAL.
PROPRIOS NACIONAES.								
<i>Pessoal.</i>								
Inspector			1:200\$000					1:200\$000
Administrador	1:800\$000			1:968\$969	165\$560			3:934\$329
Fiscal				2:400\$000				2:400\$000
Encarregado			49\$991	6:427\$735	4:434\$300		810\$000	859\$991
Vaqueiros								10:862\$035
<i>Expediente.</i>								
Papel, pennas, etc.			98\$880					98\$880
<i>Diversas despesas.</i>								
Comedorias, curativo e vestuario a libertos e tripotantes.			3:813\$632	7:315\$407				11:129\$039
Compra e concerto de barcas e escaleiros				125\$200	1:078\$000			1:203\$200
Dita de ferramenta, armamento e utensilios			18\$860	20\$500	613\$620			661\$980
Dita de materia prima			66\$915					66\$915
Dita, transporte e outras despesas com animaes			71\$000	8:320\$000		450\$000		8:841\$000
Dita de medicamentos			71\$040	645\$550				716\$590
Dita de um carro de madeira			32\$560					32\$560
Dita de ap: arelho para as canoas				153\$997				153\$997
Dita de achas de acapul				9:400\$000				9:400\$000
Despeza com a commissão de demarcação				1:435\$250				1:435\$250
Dita com o custeio das fazendas						415\$000		415\$000
Dita com a festividade de N. S. das Mercês				200\$000				200\$000
Frete de generos, carretos, etc.			8\$800	1:289\$741				1:298\$541
Numeração para os marcos de pedra				14\$000				14\$000
Taxa á Companhia City Improvements	1:665\$000							1:665\$000
TERRENOS DIAMANTINOS.								
<i>Pessoal.</i>								
Inspector geral						1:800\$000		1:800\$000
Delegado do mesmo						291\$798		291\$798
Procurador fiscal						790\$992		790\$992
Agente do mesmo						164\$430		164\$430
Secretario						660\$330		660\$330
Engenheiros		296\$188				285\$543		581\$731
Porcentagens						720\$279		720\$279
Porteiro						480\$000		480\$000
<i>Expediente.</i>								
Livros para a escripturação						15\$500		15\$500
<i>Destacamento.</i>								
Official Commandante		403\$000						403\$000
Praças		26:400\$650						26:400\$650
	3:465\$000	27:099\$838	5:425\$138	39:695\$409	6:288\$180	5:216\$372	1:675\$000	88:876\$037

MINISTERIO DA FAZENDA.

TABELLA N. 130.

§ 12. Typographia Nacional e Diario Official.

	MUNICIPIO DA CÔRTE.	PERNAMBUCO.	LONDRES.	TOTAL.
Typographia Nacional.				
<i>Pessoal.</i>				
Administrador.....	5:935\$483	1:333\$332		7:268\$815
Escrepturario.....	2:986\$451			2:986\$451
Amahuense.....	1:699\$427			1:699\$427
Fiel do deposito.....	3:586\$448			3:586\$448
Ajudante.....	1:482\$300			1:482\$300
Porteiro e Continuo.....	502\$074			502\$074
<i>Officinas.</i>				
Operarios.....	79:249\$493			79:249\$493
<i>Expediente.</i>				
Papel, pennas, etc.....	1:120\$972			1:120\$972
<i>Diversas despezas.</i>				
Desenhos e photographias enviados para Europa afim de por elles se fazerem os clichots, e acquisi- ção dos mesmos para a impressão do compendio de botanica do Dr. Caminhoá.....	7:000\$000			7:000\$000
Compra de papel, tinta, typos, etc.....	43:825\$894		1:656\$185	45:482\$079
Dita de combustivel.....	2:121\$500			2:121\$500
Brochuras e encadernações.....	11:362\$500			11:362\$500
Custo, frete e seguro de machinas, instrumentos e outros objectos.....			20:045\$704	20:045\$704
Aluguel de um armazem para deposito.....	726\$000			726\$000
Assignatura de jornaes.....	30\$000			30\$000
Luz e despezas miudas.....	3:993\$700			3:993\$700
Diario Official.				
Director.....	3:600\$000			3:600\$000
Ajudante.....	2:400\$000			2:400\$000
Escrepturarios.....	2:403\$788			2:403\$788
Agentes.....	3:000\$000			3:000\$000
Traductor.....	1:200\$000			1:200\$000
Revisores.....	2:390\$101			2:390\$101
Conferentes de provas.....	1:906\$914			1:906\$914
Encarregado dos trabalhos do jury.....	840\$000			840\$000
Correspondente em Lisboa.....	900\$000			900\$000
Operarios.....	30:926\$567			30:926\$567
	215:189\$612	1:333\$332	21:701\$889	238:224\$833

Natureza dos vencimentos.

	MUNICIPIO DA CÔRTE.	PERNAMBUCO.	TOTAL.
Ordenados.....	11:008\$361	1:333\$332	12:341\$693
Gratificações.....	22:084\$625		22:084\$625
Diarias.....	110:176\$060		110:176\$060
	143:269\$046	1:333\$332	144:602\$378

MINISTERIO DA FAZENDA.

TABELLA N. 131.

§ 13. Ajudas de custo.

	MUNICIPIO DA CÔRTE.	BAHIA.	SERGIPE.	ALAGÔAS.	PERNAMBUCO.	PARAHYBA.	RIO GRANDE DO NORTE.	CEARA'.	MARANHÃO.	PARÁ.	AMAZONAS.	SANTA CATHARINA.	S. PEDRO.	GOYAZ.	MATO GROSSO.	TOTAL.
Thesourarias.																
Inspectores.....		200\$000		600\$000		600\$000	1:225\$000	600\$000				590\$000		1:825\$000		5:350\$000
Dito da das Alagoas.....																200\$000
Dito da da Parahyba.....							517\$000									517\$000
Dito da do Ceara'.....				230\$000												230\$000
Dito da de Santa Catharina.....	200\$000				400\$000											600\$000
Dito da de Goyaz.....															1:300\$000	1:300\$000
Contador.....					800\$000											800\$000
Dito da de Pernambuco.....												300\$000				300\$000
Primeiro Escripturario.....					1:400\$000						400\$000		155\$000			1:955\$000
Dito da do Maranhão.....					500\$000											500\$000
Dito da do Rio Grande do Sul.....	300\$000															300\$000
Segundos Escripturarios.....		200\$000			400\$000				300\$000	200\$000						1:100\$000
Dito da de Pernambuco.....		450\$000														450\$000
Dito da do Pará.....							100\$000									100\$000
Terceiros Escripturarios.....										350\$000						350\$000
Dito da do Pará.....	200\$000															200\$000
Dito da do Amazonas.....	300\$000															300\$000
Alfandegas.																
Inspector em commissão á de Santa Catharina.....	300\$000															300\$000
Chefe de Secção.....													110\$000			110\$000
Segundo Escripturario da da Côrte.....	400\$000									300\$000						700\$000
Dito da de Pernambuco.....												100\$000				100\$000
Dito em commissão á Collectoria de Macapá.....										275\$000						275\$000
Ditos da de S. Francisco.....												437\$500				437\$500
Dito da do Rio Grande do Sul addido á de Santos.....	400\$000															400\$000
Dito da de Uruguayana.....	557\$000															557\$000
Terceiros Escripturarios.....	200\$000							150\$000		150\$000			600\$000			1:100\$000
Dito da do Rio Grande do Sul.....										350\$000						350\$000
Primeiro Conferente.....																300\$000
Dito em commissão á Exposição dos Estados-Unidos.....	6:000\$000															6:000\$000
Segundo Conferente.....																84\$375
Officias de descarga.....											84\$375					84\$375
Passagem da Capital a Manãos a dous filhos do Inspector da Alfandega daquela Provincia.....											500\$000					500\$000
Passagens e comedorias a diversos empregados.....	6:712\$100									150\$000						150\$000
Recebedorias.																
Primeiro Escripturario da de Pernambuco.....		900\$000														900\$000
Terceiro dito da da Bahia.....		388\$200	400\$000													788\$200
Mesas de Rendas e Collectorias.																
Administrador.....											475\$000					475\$000
Casa da Moeda.																
Ajudante machinista e um operario em commissão á Exposição dos Estados-Unidos.....	1:800\$000															1:800\$000
Operario.....	174\$545															174\$545
	17:573\$645	2:138\$200	400\$000	800\$000	3:500\$000	600\$000	1:812\$000	750\$000	300\$000	1:775\$000	1:450\$375	1:637\$500	865\$000	1:825\$000	1:300\$000	36:765\$720

MINISTERIO DA FAZENDA.

TABELLA N. 132.

§ 14. Gratificações por serviços temporarios e extraordinarios.

	MUNICIPIO DA CÔRTE.	BAHIA.	RIO GRANDE DO NORTE.	PARÁ.	SANTA CATHARINA	TOTAL.
A um Primeiro Official da Secretaria, por serviços extraordinarios.....	1:200\$000	1:200\$000
Ao Encarregado de compillar consultas da Secção de Fazenda do Conselho de Estado.....	1:200\$000	1:200\$000
Aos Empregados da Thesouraria Geral do Thesouro.....	1:500\$000	1:500\$000
A' um Lançador da Recebedoria.....	110\$000	110\$000
Ao Inspector da Thesouraria.....	1:399\$992	500\$000	699\$998	2:599\$990
A empregados da Alfandega pela arrematação dos salvados do brigue <i>Volontaire</i>	43\$380	43\$380
Ao Procurador dos Feitos da Fazenda.....	76\$667	76\$667
Ao Zelador dos proprios nacionaes.....	100\$000	100\$000
Ao Inspector Geral das Marinhas.....	1:599\$996	1:599\$996
	5:786\$663	1:399\$992	500\$000	43\$380	699\$998	8:430\$033

MINISTERIO DA FAZENDA.

TABELLA N. 133.

§ 15. Gratificações por trabalhos fóra das horas do expediente.

	MUNICIPIO DA CÔRTE.	BAHIA.	S. PAULO	SANTA CATHARINA.	MINAS.	TOTAL.
Aos encarregados da tomada de contas.....	16:053\$263	4:590\$006	2:977\$500	108\$000	23:728\$763
Aos Escripturarios e Fleis da Pagadoria.....	4:080\$000	4:080\$000
Aos Empregados da Directoria de Rendas pela rubrica de talões.....	254\$535	254\$535
A Empregados da Thesouraria por serviços extraordina- rios.....	200\$650	200\$650
	20:387\$798	200\$650	4:590\$000	2:977\$500	108\$000	28:263\$948

MINISTERIO DA FAZENDA.

TABELLA N. 134.

§ 16. Despezas eventuaes.

	MUNICIPIO DA CÔRTE.	ESPIRITO SANTO.	BAHIA.	SERGIPE.	PERNAM- BUCO.	PARA- HYBA.	RIO GRANDE DO NORTE.	CEARÁ.	PIAUHY.	MARANHÃO.	PARÁ.	AMAZONAS.	S. PAULO.	PARANÁ.	SANTA CATHARINA.	S. PEDRO.	MINAS.	GOYAZ.	MATO GROSSO.	LONDRES.	TOTAL.
Gratificações por substituições.....	7:613\$193	60\$034	1:052\$412	46\$830	7:254\$826	67\$255	380\$079	942\$986	148\$320	255\$349	623\$913	377\$966	323\$088	600\$431		4:745\$940		32\$496	308\$332		24:833\$430
Dita por diversos trabalhos extraor- dinarios, feitos fóra das horas do expediente.....	17:432\$206				9:001\$940		2:726\$967		6:000\$000		5:085\$486			270\$000			669\$000				41:185\$599
Dita ao Inspector da Alfandega de Porto Alegre Fernando Ferreira da Silva, mandado addir á The- souraria.....																5:171\$718					5:171\$718
Dita a um Official de Descarga, com exercicio na Secção de Es- tatística.....	227\$722																			924\$069	227\$722
Dita a Collaboradores.....																					1:014\$069
Dita aos empregados do Juizo dos Feitos.....																					496\$772
Dita ao encarregado de trabalhos de escripta do Conselho de Estado.	171\$30																				171\$30
Dita ao Collector de Alfenas.....																					780\$000
Dita ao Porteiro do Gabinete Impe- rial.....	68\$570																				68\$570
Dita ao do Thesouro.....	400\$000																				400\$000
Dita ao da Recebedoria.....	100\$000																				100\$000
Dita ao Ajudante do Porteiro do Thesouro.....	300\$000																				300\$000
Dita ao Porteiro da Thesouraria.....																					29\$095
Dita aos Continuos da Casa da Moeda.	120\$000																				120\$000
Dita aos Continuos e Correios a pé do Thesouro.....	2:000\$000																				2:000\$000
Dita aos da Recebedoria.....	600\$000																				600\$000
Dita aos ordenanças do Ministro.....	240\$000																				240\$000
Dita aos Correios a cavallo.....	400\$000																				400\$000
Dita a serventes do Thesouro.....	240\$000																				240\$000
Dita pelos desenhos do cruzador — Orion — em construcção na Ponta da Arca.....	280\$000																				280\$000
Frete, seguro e outras despezas com a remessa de numerario, estam- pilhas, etc.....	2:304\$000	66\$700	518\$500					321\$500	90\$280	1:278\$280	313\$934	96\$000	207\$800	335\$500		480\$587	400\$000	834\$206		6:330\$852	13:578\$139
Dito de objectos de expediente para a Thesouraria de Mato Grosso.....																				44\$500	44\$500
Livros e conhecimentos fornecidos às Collectorias.....									167\$300												167\$300
Protesto de letras.....									11\$400												11\$400
Diferenças de cambio nas remessas para Londres.....	376:337\$987																				376:337\$987
Sello das cambias remetidas pelo Thesouro.....																					7:664\$815
Dito em cheques para o serviço da Delegacia.....																					18\$517
Auxilio para despezas com o en- terro do Inspector Aristides José Correia.....								300\$000													300\$000
Dito idem idem do Praticante da Alfandega João Carlos de Araujo Pereira.....	300\$000																				300\$000
Dito idem idem do 1.º Escripturnario do Thesouro Nacional Hermene- gildo João Alves de Oliveira.....	300\$000																				300\$000
Dito idem do 3.º Escripturnario da Recebedoria Nels'Olympio Jeffer- son de Almeida Fortuna.....	300\$000																				300\$000
Compra de moveis e utensilios.....							1:294\$000														1:294\$000
Concerto de uma casa adjudicada á Fazenda.....																					2\$600
Passagens, etc.....	49\$760																				49\$760
Copias da traducção da Lei hypo- thecaria e de ajuda á lavoura, para serem distribuidas na Europa	680\$000																				680\$000
Publicações diversas.....	15:243\$379																				15:243\$379
Telegrammas.....	5:109\$410		23\$100																		5:109\$410
Conducção da mala da Secretaria da Fazenda para Petropolis e vice- versa.....	120\$000																				120\$000
Custas pagas pela Fazenda Nacional. Asseio e despezas miudas.....	460\$290																				460\$290
								3\$000	140\$465												143\$465
	431:337\$947	126\$734	1:594\$312	46\$830	16:256\$766	350\$255	4:541\$511	1:564\$486	6:417\$300	1:533\$629	6:110\$746	473\$966	530\$888	1:205\$931	924\$069	11:470\$909	2:375\$467	869\$302	352\$832	15:683\$072	503:766\$952

te.
TOTAL.
23:723\$763
4:080\$000
254\$555
200\$530
38:303\$948

MINISTERIO DA FAZENDA.

TABELLA N. 135.

§ 17. Premios e desconto de letras, juros reciprocos, etc.

	MUNICIPIO DA CÔRTE.	ESPIRITO SANTO.	BAHIA.	ALAGÔAS.	PERNAMBUCO.	CEARA'.	PARA'.	AMAZONAS.	S. PAULO.	PARANA'.	SANTA CATHARINA.	S. PEDRO.	MINAS.	MATO GROSSO.	LONDRES.	TOTAL.
Premio de letras	1.051:525#401															1.051:525#401
Juros de quantias depositadas como caução de fiança.....	10:767#553	179#960	297#926			149#741	457#226	111#376	811#877		128#204		876#795	16#532		13:797#190
Ditos de empréstimos de particulares.....	35:9:8#822															33:908#822
Ditos de depositos da Caixa Economica.....	446:56#743															446:56#743
Ditos idem do Monte de Soccorro.....	23:979#103															23:979#103
Ditos de peculio de escravos.....					306#423		790#457		23#122	30#013	24#173	23#047	20#069			1:218#204
Ditos de aprendizes marinheiros.....				24#367											4:651#038	24#367
Commissão aos agentes financeiros.....																4:651#038
	1.568:745#622	179#960	297#926	24#367	306#423	149#741	1:247#683	111#376	834#999	30#013	132#677	23#047	896#864	16#532	4:651#038	1.577:668#568

TABELLA N. 136.

§ 18. Juros do empréstimo do cofre dos orphãos.

	MUNICIPIO DA CÔRTE.	ESPIRITO SANTO.	BAHIA.	SERGIPE.	ALAGÔAS.	PERNAMBUCO.	PARAHYBA.	RIO GRANDE DO NORTE.	CEARA'.	PIAUHY.	MARANHÃO.	PARÁ.	S. PAULO.	PARANÁ.	SANTA CATHARINA.	S. PEDRO.	MINAS.	GOYAZ.	MATO GROSSO.	TOTAL.
Pagamento, sendo pelas Collectorias do Ceará.....	50:798#933	5:153#173	12:222#652	14:071#503	9:901#742	12:400#923	5:223#663	5:11#544	5:981#253	4:412#051	16:498#844	14:146#795	66:946#639	1:713#778	3:048#556	48:833#832	43:599#870	2:582#375	9:551#140	482:070#763
Dito por conta da Provincia do Rio de Janeiro.....	219#337																			219#337
	51:018#310	5:153#173	12:222#652	14:071#503	9:901#742	12:460#923	5:223#663	5:11#544	5:981#253	4:412#051	16:498#844	14:146#795	66:946#639	1:713#778	3:048#556	48:833#832	43:599#870	2:582#375	9:551#140	482:290#120

TABELLA N. 137.

§ 19. Obras.

	MUNICIPIO DA CÔRTE.	ESPIRITO SANTO.	BAHIA.	SERGIPE.	ALAGÔAS.	PERNAMBUCO.	PARAHYBA.	RIO GRANDE DO NORTE.	CEARA'.	PIAUHY.	MARANHÃO.	PARA'.	AMAZONAS.	S. PAULO.	PARANA'.	SANTA CATHARINA.	S. PEDRO.	MINAS.	GOYAZ.	MATO GROSSO.	LONDRES.	TOTAL.
Engenheiro encarregado das obras da Alfandega do Ceará.....	4:857#781																					4:857#781
Dito idem da ponte da do Pará.....	7:736#000																					7:736#000
Dito ao serviço deste Ministerio.....	3:000#000																					3:000#000
No edificio da Caixa de Amortização.....	240:000#000																					240:000#000
No do Thesouro Nacional.....	25:573#035																					25:573#035
Nos de Thesourarias.....			3:510#342	5:316#970	1:567#873		394#420	2:016#100	5:900#042	436#000	132#000	300#000		290#000			927#350	329#020	1:991#900			22:732#917
Nos de Alfandegas.....	555:374#020	5:408#371		5:316#970			221#000	492#000	10:642#000	35:186#240												757:888#980
No da Typographia Nacional.....	208:005#090																					208:005#090
Construção de um edificio para a Alfandega de Santa Catharina, prestação.....	40:000#000														40:000#000							80:000#000
Dito do paiol para polvora idem.....						8:887#730																8:887#730
Concertos em proprios nacionaes.....		300#000				3:799#000				334#400	11:981#125				350#000							15:780#125
Pequenos reparos.....																						984#400
Desapropriação de predios da rua da Guarda-Velha e de terrenos do morro de Santo Antonio, para embellezamento do logar em que está o edificio da Typographia Nacional.....	67:925#000																					67:925#000
Compra de guindastes hydraulicos para a Alfandega do Rio de Janeiro.....																					53:333#333	53:333#333
	1.152:471#526	5:708#371	3:510#342	5:848#060	1:567#873	12:686#730	525#420	2:508#100	10:642#000	334#400	17:881#127	35:622#240	132#000	300#000	290#000	40:350#000	149:744#259	927#350	329#020	1:991#900	53:333#333	1.496:705#051

MINISTERIO DA FAZENDA.

TABELLA N. 138.

§ 20. Exercicios findos.

	EXERCICIOS.	MUNICIPIO DA CORTE.	RIO DE JANEIRO	ESPIRITO SANTO.	BAHIA.	SERGIPE.	ALAGOAS.	PERNAMBUCO.	PARANHYBA.	RIO GRANDE DO NORTE.	CEARA.	PIAUHY.	MARANHAO.	PARA.	ANAZONAS.	S. PAULO.	PARANA.	SANTA CATHARINA.	S. PEDRO.	MINAS.	GOYAZ.	MATO GROSSO.	LONDRES.	TOTAL.	
MINISTERIO DO IMPERIO.																									
Camara dos Deputados.																									
Subsidio	1874-1875.	1:354,838																							1:354,838
Secretaria de Estado.																									
Chefe de Secção.....	1873-1874.	107,204																							107,204
Presidencias de Provincia.																									
Aluguel de casa.....	1871-1874.						80,000																		80,000
Luzes.....	1874-1875.																		13,650						13,650
Culto Publico.																									
Parochos.....	1839-1861.												86,236												86,236
	1869-1875.	2:115,029																							2:115,029
Bispos.....	1873-1875.	9:513,333						630,000			1:689,560	140,999				75,000	150,000		5:180,535	8:158,172					18:168,495
Inspector de Capella e Fabri- queiro.....	1874-1875.	2:000,000																							2:000,000
Coadjutor.....	1874-1875.	67,837																							67,837
Guizamento.....	1873-1875.	39,560																							39,560
Faculdade de Direito.																									
Lente.....	1873-1875.							409,5172																	409,5172
Continuo.....	1873-1874.							570,000																	570,000
Faculdade de Medicina.																									
Aluguel de casa.....	1872-1873.	116,666																							116,666
Instrucção primaria.																									
Mesas de exame.....	1873-1874.	20,000																							20,000
Professores adjuntos.....	1871-1872.	116,968																							116,968
Aluguel de casas.....	1874-1875.	200,000																							200,000
Higiene Publica.																									
Despezas miudas.....	1874-1875.	30,500																							30,500
Inspecção de saude dos Portos.																									
Fornecimento.....	1873-1874.							67,190																	67,190
Soccorros publicos o melhoramento do estado sanitario.																									
Medicos e medicamentos.....	1873-1875.																								2:371,839
Tratamento de variolosos.....	1873-1874.				247,560																				247,560
Generos.....	1869-1870.				120,000																				120,000
Aluguel da lancha da visita.....	1873-1874.	52,500																							52,500
Tratamento de indigentes.....	1872-1875.	5:115,011	4:474,369								3:770,634														13:360,014
Hospital dos Lazaros.																									
Subreção.....	1874-1875.	2:000,000																							2:000,000
Obras.																									
No Internato do Imperial Collegio de Pedro II.....	1874-1875.	886,000																							886,000
Recenseamento.																									
Agentes recenseadores.....	1872-1875.																								3:750,000
								3:200,000																	

Continuação da tabella—Exercícios findos.

	EXERCÍCIOS.	MUNICÍPIO DA CÔRTE.	RIO DE JANEIRO.	ESPIRITO SANTO.	BAHIA.	SERGIPE.	ALAGOAS.	PERNAMBUCO.	PARAHYBA.	RIO GRANDE DO NORTE.	CEARÁ.	PIAUI.	MARANHÃO.	PARÁ.	AMAZONAS.	S. PAULO.	PARANÁ.	SANTA CATHARINA.	S. PEDRO.	MINAS.	GOYAZ.	MATO GROSSO.	LONDRES.	TOTAL.
Diversas despesas e eventuaes.																								
Gratificação a magistrados como auditores de guerra.....	1873—1875.																				10,000			10,000
Dita ao chefe da comissão encarregada da compra de armamento na Europa.....	1873—1875.	9:032,258																						9:032,258
Dita ao encarregado da compilação das Leis.....	1870—1871.	1:030,000																						1:030,000
Enterramento de officiaes e praças.	1874—1875.												40,000							62,5808				40,000
Transporte de officiaes e praças.	1872—1875.	90,000			1:618,405		171,000	299,700					4:664,343											7:469,338
Apprehensão e diaria a desertores e recrutados.....	1873—1874.			120,000																				120,000
Despesas com o destacamento da Fortaleza da Lage.....	1869—1870.	2:217,110																						2:217,110
Medicamentos.....	1874—1875.							4,000																4,000
Guisamento para as capellas das fortalezas.....	1874—1875.							118,830																118,830
Compra, aluguel, construcção, aforamentos e reparos de terrenos, casas, etc.....	1871—1875.	30,000					36,000	109,500					173,166											348,566
Dita de um hote para o serviço do exercito em operações no Paraguay.....	1871—1872.	100,000																						100,000
Publicações e impressões.....	1874—1875.	103,540						84,500																188,000
Passagens, conducções e telegrammas.....	1871—1875.										2:374,500					1:591,630			3:338,263					9:324,393
Consumo de agua e gaz nos estabelecimentos militares.....	1871—1874.	49,369			1:825,550																			1:874,919
Frete de volumes.....	Sem designação.....	36,025																						36,025
MINISTERIO DA FAZENDA.																								
Juros da divida interna.																								
Pagamento.....	1867—1870.			66,000																				66,000
Pensionistas.																								
Pensões.....	1866—1875.	14:719,561			4:525,222		2:602,530	3:877,629			1:582,500	21,367						1:508,586	1:748,500	867,8612				31:432,817
Meios soldos.....	1865—1875.	37:835,825			671,5276			390,020				601,665	1:397,502	181,819		301,930	45,500		17:063,874	44,5000	37,500			78:779,911
Monte-pios.....	1866—1875.	8:924,973			1:489,426																			40:504,591
Tenças.....	1874—1875.	206,530																						206,530
Aposentados.																								
MINISTERIO DA FAZENDA.																								
Conselho de Fazenda.																								
Conselheiro.....	1874—1875.	373,530																						373,530
Caixa de Amortização.																								
Primeiro Escripturario.....	1871—1875.	130,043																						130,043
Estações de arrecadação.																								
Alfandega.																								
Segundo Escripturario.....	1874—1875.	1:172,221																						1:172,221
Amanuense.....	1874—1875.	186,223																						186,223
Thesourarias.																								
Primeiro Escripturario da de S. Paulo.....	1873—1874.	16,987																						16,987
Porteiro.....	1874—1875.							73,532																73,532
Livros para a Thesouraria do Amazonas.....	1873—1874.	64,800																						64,800
Aluguel de casa.....	1871—1874.							89,823																89,823
Juizo dos Feitos.																								
Procurador.....	1874—1875.																							38,796
Solicitador.....	1874—1875.																							29,096
Porcentagem aos empregados.....	1870—1875.															711,252								733,093
Custas judiciais.....	1870—1871.				45,156			41,844																45,156

MINISTERIO DA FAZENDA.

TABELLA N. 139.

§ 21. Adiantamento da garantia de 2 % provinciaes ás Estradas de ferro da Bahia, Pernambuco e S. Paulo.

	LONDRES.
A' da Bahia.....	320:000\$000
A' de Pernambuco.....	160:177\$852
	480:177\$852

TABELLA N. 140.

§ 22. Reposições e restituições.

	MUNICIPIO DA CÔRTE.	RIO DE JANEIRO.	BAHIA.	SERGIPE.	ALAGÓAS.	PERNAMBUCO.	RIO GRANDE DO NORTE.	CEARA'.	PIAUIHY.	MARANHÃO.	PARÁ.	S. PAULO.	PARANÁ.	SANTA CATHARINA.	S. PEDRO.	MINAS.	GOYAZ.	TOTAL.
De direitos.....	942\$440		1:108\$310		364\$261	1:051\$983	702\$327	51\$420	138\$050	706\$904	34\$000	1:916\$780	537\$680	51\$520	1:011\$204	1:036\$904	352\$039	10:026\$022
Diversas.....	31:090\$937	1:873\$007	86\$2	77\$165		1:519\$132			118\$313	128\$557			63\$200	584\$053	706\$466	1:777\$194	539\$140	38:591\$046
	32:033\$377	1:873\$007	1:109\$162	77\$165	364\$261	2:601\$115	702\$327	51\$420	256\$363	835\$461	34\$000	1:916\$780	620\$880	635\$573	1:780\$670	2:814\$098	911\$179	48:617\$038

MINISTERIO DA FAZENDA.

TABELLA N. 141.

Despezas pagas e não escripturadas em exercicios anteriores.

	EXERCICIOS	BAHIA.	ALAGÔAS.	PARAHYBA	MARANHÃO.	PARA'.	MINAS.	GOYAZ.	TOTAL.
Pensionistas e aposentados.									
Pensões.....	1868—1869	443\$502							443\$502
	1873—1875	5:908\$200			2:730\$900				8:695\$100
Melo soldo.....	1868—1869	7\$300							7\$300
	1873—1875	515\$000			300\$000				815\$000
Monte-pio.....	1874—1875	450\$000							450\$000
Estações de arrecadação.									
COLLECTORIAS.									
Commissão pela cobrança das rendas.....	1873—1875			87\$504	2:375\$301		280\$091	68\$651	2:811\$637
MESAS DE RENDAS.									
Commissão pela cobrança das rendas.....	1874—1875					102\$445			102\$445
Aluguel de casa.....	1874—1875					90\$000			90\$000
RECEBEDORIAS.									
Escrivão.....	1867—1869	44\$386							44\$386
Escripturarios.....	1867—1869	68\$872							68\$872
Lançadores.....	1867—1869	37\$050							37\$050
Cobradores.....	1867—1869	115\$312							115\$312
Juizo dos feitos.									
Porcentagens.....	1867—1869	700\$127							700\$127
Juros do emprestimo do cofre de orphãos....	Sem designação.....							251\$388	251\$388
	1868—1869		343\$481						343\$481
	1871—1872	446\$702							446\$702
		8:733\$651	343\$481	87\$504	5:465\$201	192\$445	280\$091	3:0\$039	15:422\$502

MINISTERIO DA FAZENDA

TABELLA N. 142.

Despeza não classificada.

	ESPIRITO SANTO.	BAHIA.	SERGIPE.	PERNAM-BUCO.	PARAHYBA.	CRARA'.	PIAUHY.	S. PEDRO.	GOYAZ.	TOTAL.
Diferença entre o jogo de movimento de fundos	3\$239	40\$000	22\$440	11\$000	36\$337	10\$000	3\$000	18\$000	6\$600	180\$636

TABELLA N. 143.

Decretos n.^{os} 1746 e 4438 de 13 de Outubro e 4 de Dezembro de 1869.

Encampação da companhia da Dóca da Alfandega.

Pagamento aos herdeiros do Conde de S. Mamede.....	MUNICIPIO DA CÔRTE. 22:000\$000
--	------------------------------------

MINISTERIO DA FAZENDA.

TABELLA N. 144.

Leis n.ºs 1837 de 27 de Setembro de 1870, artigo unico, e n.º 2348 de 25 de Agosto de 1873, art. 7.º, § unico, n.º 4.

Fabrico de moedas de nickel e de bronze.

	MUNICIPIO DA CÔRTE.	LONDRES.	TOTAL.
Custo, frete, seguro, analyse e despeza com a fiscalisação das remessas de moeda de nickel.....		30:278\$814	30:278\$814
Pessoal empregado no fabrico da moeda de bronze.....	4:544\$850	4:544\$850
Combustivel e material para a mesma.....	8:826\$158	8:826\$158
	13:371\$008	30:278\$814	43:649\$822

TABELLA N. 145.

Lei n.º 2348 de 25 de Agosto de 1873, art. 11, § 3.º, n.º 2.

Premio pela construcção de navios.

	MUNICIPIO DA CÔRTE.
Pagamento á companhia Ferry pela construcção da barca <i>Quarta</i>	13:950\$000

TABELLA N. 146.

Decreto n.º 2657 de 29 de Setembro de 1873.

Despeza com as sedicões do Piauhy e Maranhão.

	MUNICIPIO DA CÔRTE.
Importancia paga a Liberato Lopes da Silva como indemnisação de prejuizos que soffreu.....	3:060\$000



MINISTERIO DA AGRICULTURA

MINISTERIO DA AGRICULTURA, COMMERCIO E OBRAS PUBLICAS.

TABELLA N. 147.

§ 1. Secretaria de Estado.

	MUNICIPIO DA CÔRTE.	PERNAMBUCO.	MARANHÃO.	TOTAL.
<i>Pessoal.</i>				
Ministro e Secretario de Estado.....	12:000\$000	12:000\$000
Directores Geraes.....	32:215\$831	32:215\$831
Chefes de Secção.....	54:068\$870	54:068\$870
Primeiros Officiaes.....	32:593\$004	32:593\$004
Segundos ditos.....	26:489\$689	480\$000	26:969\$689
Amanuenses.....	19:136\$053	720\$000	19:856\$053
Praticantes.....	5:165\$154	5:165\$154
Porteiro.....	2:366\$666	2:366\$666
Ajudante.....	1:800\$000	1:800\$000
Continuos.....	5:597\$819	5:597\$819
Correios.....	5:594\$591	5:594\$591
Gratificação aos officiaes do gabinete do Ministro..	4:722\$620	4:722\$620
<i>Addidos.</i>				
Directores.....	7:615\$570	7:615\$570
Sem designação de categoria.....	600\$000	600\$000
<i>Expediente.</i>				
Papel, pennas, etc.....	11:884\$180	11:884\$180
Impressões e encadernações.....	6:133\$300	6:133\$300
<i>Diversas despesas.</i>				
Gratificações por trabalhos extraordinarios.....	5:900\$000	5:900\$000
Dita a traductores.....	1:299\$331	1:299\$331
Dita a ordenanças.....	880\$000	880\$000
Dita a um continuo.....	160\$000	160\$000
Diaria a correios.....	1:198\$000	1:198\$000
Dita a serventes.....	1:060\$000	1:060\$000
Compra de moveis e utensilios.....	1:462\$200	1:462\$200
Dita de livros, mappas, etc.....	115\$000	115\$000
Impressão de leis, relatorios, etc.....	376\$460	376\$460
Publicações.....	570\$000	570\$000
Cavalgadura aos correios.....	600\$000	600\$000
Telegrammas.....	229\$400	229\$400
Luz, asseio, carretos e outras despesas miudas...	4:229\$359	4:229\$359
	246:063\$097	720\$000	480\$000	247:263\$097

Natureza dos vencimentos.

	MUNICIPIO DA CÔRTE.	PERNAMBUCO.	MARANHÃO.	TOTAL.
Ordenados.....	156:038\$732	720\$000	480\$000	157:238\$732
Gratificações.....	53:927\$135	53:927\$135
	209:965\$867	720\$000	480\$000	211:465\$867

MINISTERIO DA AGRICULTURA, COMMERCIO E OBRAS PUBLICAS.

TABELLA N. 148.

§ 2. Sociedade Auxiliadora da Industria Nacional.

	MUNICIPIO DA CÔRTE.
Assignatura de exemplares do periodico da mesma Sociedade.....	6:000\$000

TABELLA N. 149.

§ 3. Acquisição de plantas.

	MUNICIPIO DA CÔRTE.	BAHIA.	PARAHYBA.	PARANÁ.	LONDRES.	TOTAL.
Prestação entregue ao Director do Instituto Fluminense de Agricultura.....	33:200\$000					33:200\$000
Dita ao Imperial Instituto Bahiano idem.....		20:000\$000				20:000\$000
Gratificação ao auxiliar tecnico da Commissão Superior da Exposição Nacional.....	2:000\$000					2:000\$000
Dita ao Engenheiro em commissão no valle do Amazonas.	4:800\$000					4:800\$000
Estampas e traducção do livro <i>O Fazendeiro de café em Ceylão.</i>	1:420\$000					1:420\$000
Traducção da obra <i>Estudo das raças ovinas e suínas.</i>	1:500\$000					1:500\$000
Despezas para o ensaio da exportação da herba-mate para a Europa.....					1:288\$814	1:288\$814
Acquisição e remessa de plantas e sementes.....				623\$400	801\$881	1:425\$281
Dita de productos para a Exposição.....			1:268\$900			1:268\$900
Impressões em favor da agricultura.....	3:183\$500					3:183\$500
Assignatura de jornaes.....	600\$000					600\$000
Compra de objectos de expediente e instrumentos mathematicos.....	598\$700					598\$700
Fretes e passagens.....	27\$000					27\$000
Diferença de cambio na despesa paga em Londres.....	57\$491					57\$491
	47:386\$691	20:000\$000	1:268\$900	623\$400	2:090\$665	71:369\$656

MINISTERIO DA AGRICULTURA, COMMERCIO E OBRAS PUBLICAS.

TABELLA N. 150.

§ 4. Auxilio ao Dr. Martius.

	MUNICIPIO DA CORTE.	LONDRES.	TOTAL.
Importancia da prestação.....	218\$139	7:933\$888	7:933\$888
Differença de cambio na remessa de fundos para Londres.....	218\$139
	218\$139	7:933\$888	8:152\$027

TABELLA N. 151.

§ 5. Eventuaes.

	MUNICIPIO DA CORTE.	BAHIA.	ALAGÔAS.	PERNAMBUCO.	PARAHYBA.	PARA'.	LONDRES.	TOTAL.
Gratificações por substituições.....	2:965\$858	55\$555	3:021\$413
Dita ao encarregado dos trabalhos de escripta do Conselho de Estado.....	1:600\$000	1:600\$000
Dita aos empregados na comissão de pesos e medidas.....	10:800\$000	10:800\$000
Dita ao Porteiro do Gabinete Imperial.....	68\$376	68\$376
Dita a diversos empregados, sendo: ao encarregado dos trabalhos de escripta do Conselho de Estado 171\$426, a um auxiliar do Ministerio 1:800\$000, a um Addido á Secretaria 1:700\$000, a Addidos á Repartição das Obras Publicas 1:280\$000, a diversos empregados da Secretaria de Estado por serviços extraordinarios 3.150\$000, ao Engenheiro Albino Pinto de Carvalho por trabalhos de sua profissão 200\$000.....	8:301\$426	8:301\$426
Dita ao coadjuvante da Directoria de Agricultura Fernando Marcondes Ribeiro.....	200\$000	200\$000
Passagens, transportes, etc..	710\$215	9\$000	5\$402	724\$617
Impressões, encadernações, etc.....	47\$000	47\$000
Telegrammas.....	231\$000	45\$259	276\$259
Remessa de impressos.....	21\$704	21\$704
Commissão aos Agentes pelas despesas deste Ministerio.....	11:108\$816	11:108\$816
Limpeza das rampas nas pontes de desembarque.....	158\$000	158\$000
Differença de cambio na despesa paga em Londres por esta verba.....	341\$781	341\$781
	24:987\$356	47\$000	9\$000	55\$555	163\$402	231\$000	11:175\$779	36:069\$592

MINISTERIO DA AGRICULTURA, COMMERCIO E OBRAS PUBLICAS.

TABELLA N. 152.

§ 6. Jardim Botânico da Lagôa de Rodrigo de Freitas.

	MUNICIPIO DA CÔRTE.
Prestação ao Thesoureiro do Imperial Instituto Fluminense de Agricultura.....	24:000\$000

TABELLA N. 153.

§ 7. Jardim Botânico do Passeio Publico.

	MUNICIPIO DA CÔRTE.
Prestação para o custeio.....	9:999\$996
Conservação das obras.....	3:265\$452
	13:265\$448

MINISTERIO DA AGRICULTURA, COMMERCIO E OBRAS PUBLICAS.

TABELLA N. 154.

§ 8. Corpo de Bombeiros.

	MUNICIPIO DA CÔRTE.
<i>Pessoal.</i>	
Director	5:460\$184
Ajudante	3:240\$756
Medico	3:000\$000
Commandante de secção	2:610\$788
Chefe ajudante	1:424\$363
Dito de secção	2:298\$830
Ditos de turma	8:646\$904
Ditos de bomba	7:851\$482
Instructores	2:770\$817
Bombeiros	77:970\$371
Agentes	685\$580
Encarregado das officinas	278\$510
Machinistas	355\$500
Alumno de medicina	60\$000
<i>Expediente.</i>	
Papel, pennas, etc	1:760\$890
<i>Diversas despesas.</i>	
Gratificação a praças por serviços extraordinarios	123\$000
Cocheiros e carroceiros	12:669\$772
Fardamento	9:932\$000
Despezas extraordinarias com incendios e outras	1:230\$850
Reparo e substituição do material	31:517\$232
Compra de calçado, correame, etc	2:560\$000
Dita e concerto nos carros e carroças destinados ao serviço da extinção de incendios	4:953\$600
Custo e sustento de animaes, ferragens, etc	13:878\$310
Aluguel de casas	1:370\$350
Conservação das bombas	4:039\$900
Diversas obras no edificio e material para as mesmas	2:751\$211
Medicamentos	243\$371
Luz e despesas miudas	3:148\$968
	206:803\$539

Natureza dos vencimentos.

Ordenados	2:620\$990
Gratificações	110:998\$985
Dita adicional	133\$220
Soldo	1:642\$934
Forragem	298\$640
Etapa	330\$630
Diaria	598\$666
	116:624\$085

MINISTERIO DA AGRICULTURA, COMMERCIO E OBRAS PUBLICAS.

TABELLA N. 155.

§ 9. Illuminação publica.

	MUNICIPIO DA CÔRTE.
A AZEITE.	
Administrador	2:400\$000
Guardas, servindo um de fiel.....	7:280\$000
Serventes e acendedores.....	13:735\$636
Aluguel de casa.....	420\$000
Compra de azeite e torcidas.....	46:348\$050
Dita e collocação de lampeões.....	76\$460
Annuncios	18\$980
Cavalgadura e sustento.....	194\$900
Remoção de lampeões.....	3:398\$980
A GAZ.	
Illuminação da cidade.....	556:469\$583
Dita do Passeio Publico, da Praça da Constituição e da do Duque de Caxias.....	5:263\$683
Dita das caixas d'agua do Barro Vermelho e da Carioca.....	35\$247
Despeza com o pessoal do escriptorio da Inspeção Geral.....	8:215\$483
Expediente e despezas miudas do mesmo.....	1:640\$500
	645:197\$502

TABELLA N. 156.

§ 10. Garantia de juros ás estradas de ferro.

	MUNICIPIO DA CÔRTE.	LONDRES.	TOTAL.
A' da Bahia.....		800:000\$000	800:000\$000
A' de Pernambuco.....		562:511\$296	562:511\$296
Diferença de cambio nas remessas para Londres.....	37:463\$297		37:463\$297
	37:463\$297	1.362:511\$296	1.399:974\$593

MINISTERIO DA AGRICULTURA, COMMERCIO E OBRAS PUBLICAS.

TABELLA N. 157.

§ 11. Estrada de ferro D. Pedro II.

	MUNICIPIO DA CÔRTE.	LONDRES.	TOTAL.
1.ª DIVISÃO.			
ADMINISTRAÇÃO CENTRAL.			
<i>Directoria e Secretaria.</i>			
Director.....	15:594,8614	15:594,8614
Secretario.....	4:783,8544	4:783,8544
Guarda-livros.....	5:931,8520	5:931,8520
Ajudante.....	2:820,8366	2:820,8366
Caixa.....	5:074,8161	5:074,8161
Fiel.....	2:387,8355	2:387,8355
Pagador.....	4:430,8851	4:430,8851
Comprador.....	5:067,8996	5:067,8996
Official.....	2:971,8436	2:971,8436
Escripturarios.....	7:332,8666	7:332,8666
Praticantes.....	2:861,8000	2:861,8000
Guardas.....	2:548,8700	2:548,8700
<i>Almoxarifado.</i>			
Almoxarife.....	4:647,8716	4:647,8716
Fiel.....	2:761,8920	2:761,8920
Despachante.....	2:246,8952	2:246,8952
Escriptuario.....	1:657,8160	1:657,8160
Praticantes, serventes, guardas e trabalhadores.....	24:203,8683	24:203,8683
Administrador do combustivel.....	2:175,8512	2:175,8512
2.ª DIVISÃO.			
TRAFEGO.			
<i>Inspectoria.</i>			
Inspector.....	12:000,8000	12:000,8000
Secretario.....	4:203,8996	4:203,8996
Escripturarios.....	5:573,8920	5:573,8920
Praticantes.....	1:056,8620	1:056,8620
Continuos.....	1:140,8040	1:140,8040
<i>Contadoria.</i>			
Contador.....	5:234,8999	5:234,8999
Ajudante.....	2:433,8077	2:433,8077
Escripturarios.....	23:798,8991	23:798,8991
Impressor de bilhetes e auxiliares.....	9:439,8205	9:439,8205
<i>Movimento.</i>			
Chefe.....	4:754,8930	4:754,8930
Dito de trem, conductores e praticantes.....	74:374,8609	74:374,8609
Fieis de bagagem, guardas-freios e trabalhadores.....	102:026,8160	102:026,8160
<i>Officinas.</i>			
Chefe.....	5:914,8000	5:914,8000
Desenhistas.....	3:572,8788	3:572,8788
Escripturarios.....	5:141,8222	5:141,8222
Armazenista e ajudante.....	3:008,8761	3:008,8761
Praticantes, operarios e trabalhadores.....	347:397,8395	347:397,8395

Continuação da tabella—Estrada de ferro D. Pedro II.

	MUNICIPIO DA CÔRTE.	LONDRES.	TOTAL.
<i>Tracção.</i>			
Chefe.....	5:648\$999		5:648\$999
Secretario.....	2:907\$720		2:907\$720
Encarregado da estatistica.....	1:729\$200		1:729\$200
Administrador do combustivel.....	187:327\$650		187:327\$650
Machinistas e foguistas.....	205:850\$150		205:850\$150
<i>Telegrapho.</i>			
Chefe.....	4:798\$000		4:798\$000
Telegraphistas e praticantes.....	71:031\$535		71:031\$535
Mestre da officina, aprendizes e trabalhadores.....	3:931\$164		3:931\$164
<i>Reparos e conservação.</i>			
Chefe de secção, encarregado.....	8:180\$994		8:180\$994
Engenheiros de 2. ^a classe.....	4:698\$000		4:698\$000
Desenhistas.....	2:611\$500		2:611\$500
Escripturarios.....	3:277\$671		3:277\$671
Conductores.....	23:231\$778		23:231\$778
Praticantes, mestres de linha, guardas de depositos, feitores, operarios e trabalhadores.....	1.331:170\$395		1.331:170\$395
<i>Estações.</i>			
Agentes.....	109:232\$380		109:232\$380
Ajudantes.....	10:352\$695		10:352\$695
Fieis.....	20:441\$321		20:441\$321
Escripturarios.....	19:747\$855		19:747\$855
Conferentes.....	58:099\$681		58:099\$681
Ditos telegraphistas.....	15:306\$754		15:306\$754
Bilheteiros, praticantes, feitores, guardas e trabalhadores.....	306:322\$273		306:322\$273
<i>Obras.</i>			
Pintura e obras diversas em estações.....	22:521\$600		22:521\$600
<i>Material diverso para o serviço e consumo.</i>			
Dormentes, madeiras e materiaes diversos.....	336:699\$580		336:699\$580
Materiaes oleosas.....	207:191\$894		207:191\$894
Estopa, mialhar e fio de algodão.....	21:813\$000		21:813\$000
Fardamento.....	4:649\$800		4:649\$800
Ferro, ferragens, tintas e drogas.....	97:923\$515		97:923\$515
Mobilia.....	8:317\$200		8:317\$200
Cobre velho e carvão de forja.....	14:159\$200		14:159\$200
Livros, impressos e objectos de expediente.....	35:270\$063		35:270\$063
Archotes, solas, polvora e balanças.....	5:458\$700		5:458\$700
Objectos diversos.....	49:005\$865		49:005\$865
Estanho, lanternas e sinetas, mangueiras de borracha, vidros, couro, etc.....	8:677\$430		8:677\$430
<i>Diversas despesas.</i>			
Telegrammas.....	89\$400	42\$630	132\$030
Commissão pela cobrança da quota de seguro relativa a avarias no material recebido.....		7\$222	7\$222
Custo, frete, descarga e carroto de combustivel, machinas, locomotivas, ferramenta, etc.....	473:516\$819	389:163\$514	862:680\$333
Commissão de 2 % sobre £ 53.019 — 16 — 6, importancia de trilhos e mais objectos mandados vir da Inglaterra pela Companhia Ponta d'Área.....	9:980\$200		9:980\$200
Diferença de cambio na despesa paga em Londres.....	19:862\$678		19:862\$678
Despesas miudas, reclamações, consumo de gaz, premio de seguro, publicações, etc.....	20:277\$602		20:277\$602
	4.441:880\$126	389:213\$366	4.831:093\$492

MINISTERIO DA AGRICULTURA, COMMERCIO E OBRAS PUBLICAS.

TABELLA N. 158.

§ 12. Obras publicas geraes e auxilio ás provincias.

	MUNICIPIO DA CÔRTE.	ESPIRITO SANTO.	BAHIA.	SERGIPE.	ALAGÔAS.	PERNAMBUCO.	PARAHYBA	RIO GRANDE DO NORTE.	CEARA.	PIAUHY.	MARANHÃO.	PARÁ.	AMAZONAS.	S. PAULO.	PARANÁ.	SANTA CATHARINA.	S. PEDRO	MINAS.	GOYAZ.	MATO GROSSO.	LONDRES.	TOTAL.
INSPECÇÃO GERAL.																						
<i>Pessoal.</i>																						
Inspector.....	6:426\$888																					6:426\$888
Ajudantes de districtos e En- genheiros auxiliares.....	47:372\$062																					47:372\$062
Desenhadores.....	3:487\$132																					3:487\$132
Escrivão e Secretario.....	3:600\$000																					3:600\$000
Escripturario.....	1:786\$976																					1:786\$976
Collaboradores.....	7:740\$038																					7:740\$038
Praticantes.....	1:293\$331																					1:293\$331
Agente comprador.....	2:880\$000																					2:880\$000
Fiel do deposito.....	2:160\$000																					2:160\$000
Porteiro.....	984\$482																					984\$482
Continuo.....	884\$400																					884\$400
<i>Expediente.</i>																						
Papel, pennas e outros ar- tigos.....	4:942\$425																					4:942\$425
<i>Esgoto da cidade.</i>																						
Engenheiro Fiscal.....	6:096\$000																					6:096\$000
Ajudantes.....	11:196\$000																					11:196\$000
Secretario.....	1:440\$000																					1:440\$000
Aluguel de casas e despezas miudas.....	3:509\$996																					3:509\$996
ESTRADAS DE FERRO.																						
<i>Pessoal.</i>																						
Engenheiros Fiscaes.....			12:500\$000		6:000\$000	6:600\$000								16:272\$440	2:629\$035							44:001\$445
Dito da da Cordeirinha e Bom Jardim na Bahia.....	2:683\$440																					2:683\$440
Dito da do Rio Verde.....	2:708\$212																					2:708\$212
Dito da que se construe en- tre a Bahia e Minas.....	3:470\$960																					3:470\$960
Dito da de Campos a Caran- gola.....	5:230\$113																					5:230\$113
Dito nas margens do Jequi- tinbonha.....	1:650\$000																					1:650\$000
Ajudantes.....			4:000\$000			3:600 000								3:393\$750								10:993\$750
Engenheiro encarregado de estudos da estrada « Minas Geraes.....			1:900\$000																			1:900\$000
Encarregado do exame de contas.....			360\$000			329\$571								360\$000								1:049\$571
Escrvente.....			1:048\$387		726\$666	1:800\$000																3:575\$053
Escripturario.....			1:680\$000																			1:680\$000
Pessoal empregado na explo- ração da via ferrea de Cuyabá á Lagoinha.....																				4:163\$000		4:163\$000
<i>Expediente.</i>																						
Papel, pennas e outros ar- tigos.....			60\$540			80\$020								237\$400								378\$060
ESTRADAS DE RODAGEM.																						
Da União e Industria.....	3:376\$000																					3:376\$000
De S. Paulo.....	6:096\$000																					6:096\$000
De Philadelphia e Pecanha.....	17:797\$303																					17:797\$303
De Cuyabá á Lagoinha.....	15:726\$428																					15:726\$428
Da Cachoeira de Itapemerim.....		70:000\$000																				70:000\$000
De Mato Grosso.....															79:944\$850							79:944\$850
De Santa Leopoldina.....		46:886\$603																				46:886\$603
Da Graciosa.....															70:869\$297							70:869\$297
Da Colonia de Cananea.....	4:005\$851																					4:005\$851
De D. Francisca.....																6:096\$000						6:096\$000

Continuação da tabella — Obras publicas geraes e auxilio ás provincias.

	MUNICIPIO DA CÔRTE.	ESPIRITO SANTO.	BAHTA.	SERGIPE.	ALAGÔAS.	PERNAMBUCO.	PARAHYBA	RIO GRANDE DO NORTE.	GEARÁ.	PIAUHY.	MARANHÃO	PARÁ.	AMAZONAS.	S. PAULO.	PARANÁ.	SANTA CATHARINA.	S. PEDRO.	MINAS.	GOYAZ.	MATO GROSSO.	LONDRES.	TOTAL.	
Gratificação ao Administrador da floresta das Paineiras.....	1:800\$000																						1:800\$000
Dita ao da Tijuca.....	1:800\$000																						1:800\$000
Dita a guardas de caixas e chafarizes.....	69:454\$800																						69:454\$800
Dita a mestres e operarios de obras.....	20:272\$086																						20:272\$086
Ditas extraordinarias por diversos servicos.....	20:741\$989																						20:741\$989
Dita ao pessoal do deposito geral.....	5:666\$660																						5:666\$660
Serventes.....	4:344\$000																						4:344\$000
Acquisição de terrenos e predios.....	16:000\$000																						16:000\$000
Ajudas de custo, passagens e fretes.....	20:067\$308																				888\$889	20:067\$308	
Trabalho florestal na Tijuca e Paineiras.....	16:831\$986																						16:831\$986
Diferença de cambio na despesa feita em Londres.....	87\$512																						87\$512
Carta geral do Imperio e triangulação.....	89:712\$914																				537\$889	89:712\$914	
Dita geologica.....	5:335\$189																						5:335\$189
Despesa com a aferição de pesos e medidas.....	1:919\$713																						1:919\$713
Dita com registros para a extincção de incendios.....	2:085\$450																						2:085\$450
Instrumentos e outras despesas com commissões de Engenheiros.....	9:843\$432																						9:843\$432
Compra de moveis e utensilios.....	441\$000																						441\$000
Dita e sustento de animaes.....	10:007\$816																						10:007\$816
Dita de material para o deposito geral.....	119:759\$901																						119:759\$901
Dita de combustivel.....	443\$144																						443\$144
Dita de insignias.....	130\$000																						130\$000
Aluguel de casas.....	3:280\$000																						3:280\$000
Dito de carros.....	576\$000																						576\$000
Expediente, impressões, mappas, etc., para diversas repartições.....	6:515\$800													200\$000							1:737\$444	8:453\$244	
Luz e despesas miudas.....	6:306\$167																						6:306\$167
	1.423:501\$700	189:990\$800	22:749\$027	3:739\$000	6:726\$666	306:688\$601	34:187\$730	23:473\$332	12:096\$000	4:385\$836	1:5 81\$380	2:400\$000	12:949\$500	34:472\$219	183:540\$744	44:799\$933	80:926\$086	1:200\$000	4:656\$000	5:731\$666	3:184\$222	2.482:980\$512	

MINISTERIO DA AGRICULTURA, COMMERCIO E OBRAS PUBLICAS

TABELLA N. 159.

§ 13. Esgoto da cidade.

	MUNICIPIO DA CÔRTE.
Pagamento á Companhia — Rio de Janeiro City Improvements.....	994:885\$000

Continuação da tabella — Telegraphos.

	MUNICIPIO DA CÔRTE.	BAHIA.	PA- RAUYBA.	RIO GRANDE DO NORTE.	CEARÁ.	MARANHÃO	PARANÁ.	S. PEDRO.	LONDRES.	TOTAL.
Acquisição de predios.	22:000#000	10:023#000	32:023#000
Abertura de estradas.	85:280#150	85:280#150
Aluguel de casas.....	20:562#900	20:562#900
Reparos nas estações e em predios.....	5:472#470	5:472#470
Levantamento de plan- tas.....	3:868#203	3:868#203
Diferença de cambio na despeza paga em Londres.....	5:393#642	5:393#642
Cavalgadura para En- genheiros, etc.....	17:308#177	17:308#177
Roupa para os mari- nheiros.....	269#500	269#500
Luz e despezas miudas.	9:799#242	9:799#242
	1.212:968#643	10#800	369#0 00	240#000	395#500	1:687#933	10:023#000	30:000#000	196:173#446	1.451:868#322

MINISTERIO DA AGRICULTURA, COMMERCIO E OBRAS PUBLICAS.

TABELLA N. 161.

§ 15. Terras Publicas e Colonisação.

	MUNICIPIO DA CÔRTE.	RIO DE JANEIRO.	ESPIRITO SANTO.	BAHIA.	SERGIPE.	ALAGÔAS.	PERNAM- BUCO.	CEARA'.	PIAUHY.	PARA'.	AMAZONAS.	S. PAULO.	PARANÁ.	SANTA CATHARINA.	S. PEDRO.	LONDRES.	TOTAL.
TERRAS PUBLICAS.																	
<i>Pessoal.</i>																	
Inspector Geral.....	1:599\$992																1:599\$992
Ajudante.....	1:080\$000																1:080\$000
Chefes de Secção.....	1:893\$310																1:893\$310
Officiaes.....	2:09\$5405																2:09\$5405
Amanuenses.....	1:204\$980																1:204\$980
Porteiro.....	299\$990																299\$990
Continuo.....	52\$750																52\$750
<i>Diversas despesas.</i>																	
Papel, pennas, etc.....	1:975\$200																1:975\$200
Luz e despesas miudas.....	65\$000																65\$000
DELEGACIAS.																	
<i>Pessoal.</i>																	
Delegado.....													1:599\$990				1:599\$990
Fiscal.....														1:000\$000			1:000\$000
Official.....														483\$333			483\$333
Amanuense.....														699\$996			699\$996
Porteiro-archivista.....														1:200\$000			1:200\$000
Collaborador.....																	
<i>Expediente.</i>																	
Papel, pennas, etc.....																198\$580	198\$580
<i>Diversas despesas</i>																	
Servente.....																360\$000	360\$000
Aluguel de casa.....																400\$000	400\$000
Compra de livros, etc.....																53\$000	53\$000
Despesas miudas.....																68\$020	68\$020
<i>Medição e demarcação de terras.</i>																	
Despeza com os trabalhos desta natureza e outros a cargo de engenheiros e agrimensores, inclusive a da commissão encarregada da medição e demarcação de terras á margem do Madeira.....	53:789\$155		84:522\$470	17:335\$306	28:198\$630	10:429\$757	21:009\$751	43:444\$041			9:439\$635	137\$930	44:368\$925	134:400\$745	90:211\$530		509:368\$884
COLONISACÃO.																	
<i>Pessoal.</i>																	
Directores e ajudantes.....			10:355\$030	6:000\$000		240\$000			5:750\$000				5:518\$318		9:987\$069		37:880\$417
Pastores catholicos e protestantes.....			2:742\$787						116\$000				759\$996	2:159\$932		626\$666	6:405\$381
Professores.....			5:882\$723						399\$984			480\$000	919\$537		4:296\$773		11:979\$017
Engenheiros.....													15:178\$358		823\$630		16:014\$88
Medicos, pharmaceuticos e enfermeiros.....			18:887\$484	1:800\$000					399\$997				5:730\$606		6:823\$842		33:347\$689
Escriturario e guarda-livros.....			5:587\$795	1:250\$000					799\$992						720\$000		7:637\$787
Interpretes.....																	720\$000
Agentes.....				2:400\$000													2:400\$000
Feitores.....													913\$974				913\$974
Operarios, trabalhadores e serventes.....									2:919\$555				43:162\$350		122\$633		46:204\$538
<i>Diversas despesas.</i>																	
Importancia entregue ao Director das Colonias para despesas urgentes.....				28:000\$000													28:000\$000
Dita idem ao empresario Sabino Trippoti.....													11:136\$668				11:136\$668
Gratificação a agentes de colonisação.....													2:550\$000	1:000\$000		10:996\$000	18:066\$000
Dita por serviços extraordinarios.....									53\$333				300\$000		1:199\$998		1:553\$331
Despesas a bem da colonisação.....	13:530\$000		1:302\$780										47:350\$000	27:168\$400			92:371\$180
Dita com a Colonia de Cananéa.....	7:985\$976												29:400\$000				37:385\$976
Dita com a do Rio Novo.....	10:069\$322																10:069\$322
Dita com a de Santa Maria da Soledade.....																	13:235\$677
Dita com a de Porto Real.....	81:501\$311																81:501\$311
Dita com a do Conde d'Eu.....																	43:137\$600
Dita com a do Assunguy.....	137\$912																137\$912
Dita com a de S. Feliciano.....																	3:821\$892
Dita com a do Mucury.....	39:845\$102																39:845\$102

Continuação da tabella — Terras Publicas e Colonisação.

	MUNICIPIO DA CÔRTE.	RIO DE JANEIRO.	ESPIRITO SANTO.	BAHIA.	SERGIPE.	ALAGOAS.	PERNAM- BUGO.	CEARA'.	PIAUHY.	PARA'.	AMAZONAS.	S. PAULO.	PARANÁ.	SANTA CATHARINA.	S. PEDRO.	LONDRES.	TOTAL.	
Despeza com o nucleo colonial da Nova Palmeira...														169:368\$109			30:704\$660	30:704\$660
Dita com as colonias de Itajahy e Principe D. Pedro...	1:283\$824													310:376\$475				470:684\$933
Dita com a Blumenau...	12:583\$026													30:172\$389				322:959\$504
Dita com a Angelina...														30:172\$389				30:172\$389
Dita com a de Coriliba...	453\$330																	453\$330
Dita com a de Santa Leopoldina...	4:393\$112																	4:393\$112
Dita com a de Benevides...																		21:535\$075
Ajudas de custo e passagens...	46:018\$053		1:834\$100	6:281\$238									763\$000				32\$000	54:918\$391
Compra de livros e outros objectos de expediente, publicações, etc...	9:852\$030								231\$400			5\$610	60\$000					728\$512
Dita e concerto de moveis e utensilios...									712\$512				16\$000					7:711\$260
Dita de ferramenta e animaes...			5:492\$970						542\$160				1:076\$430					20:307\$892
Dita de medicamentos e dietas...	828\$890		13:752\$642						163\$740	238\$920			4:005\$270				1:378\$430	4:263\$374
Dita de diversos objectos, inclusivé roupa e calçado...									1:126\$574				117\$000					20:474\$320
Compra de viveres...									2:527\$760									11:286\$300
Dita de instrumentos mathematicos...	11:286\$300																	561:143\$802
Importação, transporte, sustento e outras despezas com colonos...	49:596\$486	741\$280	70:137\$021	10:483\$710						5:335\$630		39:025\$970	47:011\$230	5:070\$018	139:314\$474	104:398\$063		70:000\$000
Consignação á Sociedade Colonizadora de Hamburgo...	70:000\$000																	50:775\$639
Adiantamento e auxilio gratuito a colonos...			19:520\$000															83:862\$773
Construção, aluguel e reparos de casas, etc...			1:702\$253							1:909\$200								42:959\$800
Derrubadas e casas provisórias...			42:959\$800															1:000\$000
Reparos nas capellas catholicas e protestantes...													400\$000					400\$000
Paramentos para as mesmas...																		
Abertura de caminhos, concerto de estradas e fundação de novas colonias...			298:002\$620						11:804\$748		5:699\$999		21:103\$797		7:689\$500			344:392\$664
Importancia de viagens feitas pelos paquetes da linha costeira de Santa Catharina...	14:166\$660																	14:166\$660
Dita da publicação da obra intitulada <i>Fazendeiro de Café em Ceylão</i> ...	1:000\$000																	1:000\$000
Dita despendida com o levantamento da planta do terreno na Gambôa...	137\$000																	137\$000
Despezas feitas com o predio occupado pela hospedaria dos immigrants no morro da Saude...	4:531\$918																	4:531\$918
Correspondencia de colonos...																		937\$004
Diferença de cambio na despeza paga em Londres...	5:833\$703								593\$690			12\$160	397\$040					5:833\$703
Luz e despezas miudas...																		1:003\$490
AGENCIA OFFICIAL.																		
Agente...	1:786\$648																	1:786\$648
Escripturario...	1:909\$999																	1:909\$999
Curador...	1:709\$077																	1:709\$077
Collaboradores...	6:535\$880																	6:535\$880
Depositario...	600\$000																	600\$000
Porteiro...	729\$998																	729\$998
<i>Expediente.</i>																		
Papel, pennas, etc...	726\$870																	726\$870
Impressões e encadernações...	563\$200																	563\$200
<i>Diversas despezas.</i>																		
Gratificação ao Administrador da hospedaria dos immigrants...	1:800\$000																	1:800\$000
Aluguel de casas...	5:999\$994																	5:999\$994
Dito do escriptorio da Agencia...	3:333\$332																	3:333\$332
Custeio do mesmo...	34:717\$308																	34:717\$308
Assignatura de jornaes...	31:600\$000																	31:600\$000
Despezas com o sustento, internação e passagem de immigrants...	1.013:315\$114																	1.013:315\$114
Passaportes dados a colonos...	4:092\$000																	4:092\$000
Despezas miudas, luz, etc...	1:765\$740																	1:765\$740
	1.562:297\$491	741\$280	582:682\$184	73:550\$254	28:198\$630	10:609\$757	21:009\$751	13:444\$041	28:141\$445	29:038\$825	15:130\$634	118:961\$700	315:494\$184	954:100\$021	419:318\$297	212:906\$408	4.385:684\$905	

MINISTERIO DA AGRICULTURA, COMMERCIO E OBRAS PUBLICAS.

TABELLA N. 162.

§ 16. Catechése e civilização de indios.

	MUNICIPIO DA CÔRTE.	ESPIRITO SANTO.	BAHIA.	PERNAMBUCO	MARANHÃO.	PARÁ.	AMAZONAS.	S. PAULO.	PARANÁ.	S. PEDRO.	MINAS.	GOYAZ.	MATO GROSSO.	TOTAL.
<i>Pessoal.</i>														
Director		1:200\$000			2.400\$000				6:050\$091			450\$000		10:100\$091
Administrador									1:200\$000					1:200\$000
Missionarios		1:200\$000	530\$645			1:200\$000	4:800\$000	450\$000			6:800\$000	4:882\$160		19:862\$805
Thesoureiro									280\$000			1:200\$000		1:200\$000
Professores												1:700\$000		2:070\$000
Int'prete		600\$000						300\$000						900\$000
Amanuense									50\$000					50\$000
Almoxarife												480\$000		480\$000
Agente												600\$000		600\$000
Fetor									1:362\$000					1:362\$000
Operarios									2:312\$391			1:953\$250		4:265\$641
Assalariados									8:455\$000					8:455\$000
<i>Diversas despesas.</i>														
Importancia entregue ao Prefeito dos Missionarios Capuchinhos	1:200\$000													1:200\$000
Sustento de Missionarios							1:737\$000							1:737\$000
Despezas com o culto divino							500\$000							500\$000
Ditas feitas com obras, e gratificações a Missionarios encarregados de erigir aldeamentos em diversos pontos							186\$800			800\$000	5:727\$070	2:010\$366		9:300\$136
Ditas com praças e paisanos que seguiram ao encalce de indios				56\$220					56\$5000					56\$5000
Feria, sustento, vestuario e brindes a indios		2:293\$120		50\$000	1:432\$151	8:696\$176	8:995\$025		1:728\$952			5:894\$857	603\$740	28:318\$099
Compra de ferramenta e outros objectos							762\$500		2:447\$925	500\$000	1:800\$000		136\$800	7:079\$676
Dita de livros e objectos de expediente	47\$000						93\$000		13\$000			104\$200		257\$200
Dita de viveres									300\$000				306\$750	606\$750
Dita de animaes, etc												390\$000		390\$000
Medicamentos						200\$200	52\$000					110\$155		362\$355
Construção e concerto de casas, pontes, etc								600\$000	336\$000					336\$000
Aluguel de casas								600\$000						600\$000
Conduções e passagens	1:442\$600				55\$598	144\$800	921\$653		261\$000					2:828\$651
Fretes						262\$302	229\$131					1:328\$980		1:820\$716
Alfaias e paramentos para a Igreja de S. José da Colonia do Rio Novo	309\$000													309\$000
Impressão e fornecimento de exemplares do methodo da lingua viva dos selvagens	4:400\$000								44\$000					4:400\$000
Despezas miudas														44\$000
	7:458\$600	5:293\$120	530\$645	50\$000	3:944\$278	10:503\$478	18:897\$412	750\$000	25:304\$339	1:300\$000	11:327\$070	21:832\$168	1:047\$290	111:438\$120

TABELLA N. 163.

§ 17. Subvenção ás companhias de navegação por vapor.

	MUNICIPIO DA CÔRTE.	BAHIA.	SERGIPE.	ALAGÔAS.	PERNAMBUCO.	PIAUHY.	MARANHÃO.	PARANÁ.	GOYAZ.	TOTAL.
A' Companhia Brasileira de paquetes a vapor	1.151:499\$880									1.151:499\$880
A' Nacional de navegação	402:666\$666									402:666\$666
A' do Espirito Santo e Campos	90:000\$000									90:000\$000
A' Bahiana		86:433\$896								86:433\$896
A' mesma pela navegação no baixo S. Francisco		40:000\$000								40:000\$000
Despezas com viagens feitas pelo paquete S. Paulo entre os portos de Cananéa e a colonia do mesmo nome	800\$000									800\$000
A' Sergipense			12:000\$000							12:000\$000
A' Pernambucana					153:799\$992					153:799\$992
A' do rio Parahyba						48:000\$000				48:000\$000
A' costeira do Maranhão							192:000\$000			192:000\$000
A' Commercio e navegação do Amazonas	816:000\$000									816:000\$000
A' do Jequitinhonha		12:500\$000								12:500\$000
A' de navegação Catharinense	12:000\$000									12:000\$000
A' Liverpool Brazil and River Plate	112:000\$000									112:000\$000
A' do Tocantins e Araguaya	82:000\$000								35:560\$182	82:000\$000
A' do Araguaya								12:000\$000		12:000\$000
A' Progressista										66:666\$640
A' United States and Brazil Mail Steam Ship	66:666\$640				30:000\$000					30:000\$000
A' Norte e Manguaba J.										30:000\$000
	2.733:633\$186	138:933\$896	12:000\$000		153:799\$992	48:000\$000	192:000\$000	12:000\$000	35:560\$182	3.353:929\$286

MINISTERIO DA AGRICULTURA, COMMERCIO E OBRAS PUBLICAS.

TABELLA N. 164.

§ 18. Correio Geral.

	MUNICIPIO DA CORTE.	ESPIRITO SANTO.	BAHIA.	SERGIPE.	ALAGOAS.	PERNAMBUCO.	PARAHYBA.	RIO GRANDE DO NORTE.	CEARA.	PIAUIH.	MARANHAO.	PARA.	AMAZONAS.	S. PAULO.	PARANA.	SANTA CATHARINA.	S. PEDRO.	MINAS.	GOYAZ.	MATO GROSSO.	LONDRES.	TOTAL.
ADMINISTRAÇÃO.																						
<i>Pessoal.</i>																						
Director Geral	6.600,000																					6.600,000
Administrador	1.399,978																					1.399,978
Contador	4.999,992	999,994	3.008,920	999,974																		4.999,992
Ajudante	4.786,654																					4.786,654
Thesoureiro	23.522,232																					23.522,232
Primeiros officiaes	43.862,442																					43.862,442
Segundos ditos	45.584,624																					45.584,624
Terceiros ditos																						
Officiaes																						
Ditos-papelistas																						
Fieis do Thesoureiro	9.600,000																					9.600,000
Praticantes	75.013,000	732,000	9.932,500	732,000	4.830,000	9.877,500	4.830,000	732,000	4.697,500	713,000	3.857,500	3.537,500	714,000	5.460,000	4.827,500	4.830,000	4.830,000	3.605,000	732,000	526,000		75.013,000
Porteiro	4.800,000																					4.800,000
Agente do mar	4.324,640																					4.324,640
Praticantes supranumerarios	73.160,000	4.464,000	10.935,000	4.452,000	4.446,000	46.027,000	8.420,127	7.374,059	3.295,000	4.390,000	5.490,000	5.493,000	4.416,000	7.320,000	4.460,000	4.464,000	3.582,500	3.575,000	4.464,000	1.014,000		73.160,000
Carteiros, pedestres e estafetas																						
<i>Addidos.</i>																						
Official do Correio do Ceará						837,359																837,359
Dito do de S. Paulo														4.314,389								4.314,389
Dito do de Rio Grande do Sul																						
<i>Expediente.</i>																						
Papel, ponnas, etc.	5.486,840	498,360	8.082,376	520,574	250,530	724,540	384,300	4.295,363	396,820	4.490,240	2.018,070	4.290,590	4.858,210	2.754,975	442,310	425,140	701,520	4.956,680	410,280	427,500		5.486,840
Impressões e encadernações	44.468,630	352,300	4.977,800	400,500	304,540	505,500			184,530	498,000		284,000	4.192,500	3.113,000			1.210,000	4.830,506	64,000			44.468,630
<i>Diversas despesas.</i>																						
Saldo a favor do Correio Inglez na correspondencia entre elle e o Brazil	2.944,640																					2.944,640
Serventes	7.705,000		1.142,500		96,000		240,000	292,800		99,096	227,850	240,000		435,000								7.705,000
Passagens e ajudas de custo	5.605,500		2,500																			5.605,500
Commissão aos agentes dos paquetes inglezes						823,870																823,870
Condução de malas	92.350,868	4.708,520	24.318,940		5.344,500				8.582,520	7.218,234				14.222,840	5.789,000	2.825,632	42.678,570	79.978,517	7.854,206	20,000		92.350,868
Saldo a favor dos Correios Allemão, Italiano, Francez e Hespanhol pela correspondencia permutada entre elles e o Brazil																					37.554,883	
Aluguel de casas e armazens	43.997,980				500,000			492,000	4.200,000		4.000,000			4.149,999		210,000	223,325	4.608,500		420,000		43.997,980
Dito de canoas e escaleres	3.000,000					4.800,000																3.000,000
Metade das multas aos apprehensores de cartas	4.763,090		60,000			758,940								490,070			440,284					4.763,090
Malas, moveis e outros objectos	10.617,129	80,000	974,920	497,500	270,000	473,500			230,800	783,880	4.580,540	4.402,910	4.403,150	3.089,340	10,500	442,310	362,500	444,000	302,500	94,300		10.617,129
Feito, seguro e frete de sellos																						
Indemnização pelo extravio de cartas registradas	4.464,600		84,200		47,000	32,000			27,600	7,000		291,500	474,000	4.498,800			747,200					4.464,600
Anuncios, editaes e assignatura de jornaes																						
Compra de livros, mappas, etc.	4.620,394	33,000	109,000		152,880				429,820													4.620,394
Reparos nos edificios	164,510																					164,510
Importancia de sellos para a Secretaria de Estado franquear a sua correspondencia	3.278,330																					3.278,330
Embarque o desembarque de malas			190,920	2.939,400																		190,920
Differença de cambio na despesa paga em Londres	4.213,634																				230,889	4.213,634
Transmissão de telegrammas			11,520			27,000																11,520
Balanças e pesos	5.854,000																					5.854,000
Carimhos, sinetes e seus accessorios	44.964,810																					44.964,810
Agua, luz e despesas miudas	5.757,270	65,740	1.419,500	48,420	98,740	515,400	243,920		235,740	42,000	386,430	456,140	492,860		220,000				242,000			5.757,270
Reparos feitos no pavimento torreo da Repartição do Correio e na Estação telegraphica de Campos	4.300,000																					4.300,000
<i>Agencias.</i>																						
Porcentagem aos Agentes	86.894,746	4.995,640	6.619,711	3.465,820	6.765,816	9.194,842	4.507,755	4.402,244	9.474,517	3.384,947	5.281,539	4.631,670	473,140	50.326,898	5.584,061	2.064,704	49.485,620	24.634,810	4.297,922	4.373,546		86.894,746
Custeo e outras despesas	21.394,874				730,500					6.077,310		677,820		61.420,638	7.509,880		2.394,700	376,500				21.394,874
	327.401,643	12.299,592	82.584,606	42.176,634	20.896,876	87.038,222	18.026,402	16.388,634	30.718,443	17.501,884	32.980,927	24.673,419	12.09,3786	470.826,876	25.713,517	42.770,998	81.210,965	126.785,482	48.308,018	5.975,402	44.414,694	327.401,643

Natureza dos vencimentos.

	MUNICIPIO DA CORTE.	ESPIRITO SANTO.	BAHIA.	SERGIPE.	ALAGOAS.	PERNAMBUCO.	PARAHYBA.	RIO GRANDE DO NORTE.	CEARA.	PIAUIH.	MARANHAO.	PARA.	AMAZONAS.	S. PAULO.	PARANA.	SANTA CATHARINA.	S. PEDRO.	MINAS.	GOYAZ.	MATO GROSSO.	TOTAL.	
Ordenados	44.877,689	4.599,984	40.424,642	4.599,984	2.000,000	40.950,588	2.000,000	4.607,216	3.733,520	4.634,856	4.966,566	4.607,018	4.509,814	8.076,220	4.995,690	2.060,000	3.573,819	7.466,629	4.599,966	4.599,984	44.877,689	
Gratificações	25.954,999	6.240,848	5.740,837	4.531,990	5.610,683	45.206,592	44.230,127	4.534,932	4.833,036	4.582,234	4.028,073	2.414,804	4.332,673	43.867,554	967,876	4.060,000	2.054,843	3.594,253	5.040,906	4.325,692	4.325,692	25.954,999
Porcentagens	86.894,746	4.995,640	6.619,711	3.465,820	2.423,873	9.194,842	4.507,755	4.402,244	9.474,517	3.384,947	5.281,539	4.732,870	473,140	50.008,554	5.581,061	2.061,701	49.485,620	24.634,810	4.297,922	4.373,546		86.894,746
Diarias	148.163,000	4.464,000	20.867,500	4.432,000	3.555,000	46.027,000	240,000	7.374,059	4.992,500	4.390,000	5.490,000	8.970,100	2.430,000	47.405,000	3.287,500	3.294,000	5.412,500	7.480,000	2.496,000	1.014,000		148.163,000
	305.797,634	11.299,892	43.349,210	7.749,764	43.320,816	81.376,992	47.997,882	44.608,671	19.730,973	7.994,934	16.766,268	20.741,878	5.144,497	89.442,328	11.834,997	8.355,701	30.222,692	42.874.989	13.403,694	5.313,592	44.414,694	305.797,634

MINISTERIO DA AGRICULTURA, COMMERCIO E OBRAS PUBLICAS.

TABELLA N. 165.

§ 19. Museu Nacional.

	MUNICIPIO DA CÔRTE.	PARÁ.	TOTAL.
<i>Pessoal.</i>			
Director Geral.....	2:327\$541	2:327\$541
Ditos de Secção.....	3:591\$342	3:591\$342
Sub-Directores.....	2:717\$090	2:717\$090
Secretario.....	417\$777	417\$777
Ajudante.....	525\$000	525\$000
Amanuense.....	301\$115	301\$115
Bibliothecario.....	301\$115	301\$115
Preparadores.....	1:550\$886	1:550\$886
Praticantes.....	1:810\$115	1:810\$115
Continuo.....	376\$422	376\$422
Porteiro, guarda e preparador das secções de mineralogia e numismatica.....	783\$329	783\$329
Guarda e preparador das de zoologia e botanica.....	350\$000	350\$000
<i>Expediente.</i>			
Papel, pennas, encadernação, etc.....	800\$140	800\$140
<i>Diversas despesas.</i>			
Gratificação por serviços extraordinarios.....	400\$000	400\$000
Dita a naturalistas.....	4:650\$000	1:800\$000	6:450\$000
Dita aos ajudantes dos preparadores.....	649\$999	649\$999
Dita ao chefe do laboratorio.....	600\$000	600\$000
Dita ao adjunto da Secção de botanica.....	600\$000	600\$000
Dita aos preparadores praticantes.....	539\$930	539\$930
Serventes.....	1:538\$707	1:538\$707
Passagens, conducções e fretes.....	1:220\$600	1:220\$600
Compra de livros, moveis, productos, etc.....	6:846\$560	6:846\$560
Dita de specimens zoologicos de diversas moedas.....	306\$000	306\$000
Impressão de diversos trabalhos.....	2:460\$000	2:460\$000
Luz e despesas miudas.....	3:846\$180	3:846\$180
	39:509\$848	1:800\$000	41:309\$848

Natureza dos vencimentos.

	MUNICIPIO DA CÔRTE.	PARÁ.	TOTAL.
Ordenados.....	8:341\$434	8:341\$434
Gratificações.....	6:710\$298	1:800\$000	8:510\$298
	15:051\$732	1:800\$000	16:851\$732

MINISTERIO DA AGRICULTURA, COMMERCIO E OBRAS PUBLICAS.

TABELLA N. 166.

§ 20. Manumissões.

	MUNICIPIO DA CORTE.	RIO DE JANEIRO.	ESPIRITO SANTO.	BAHIA.	SERGIPE.	ALAGOAS.	PERNAMBUCCO.	PARANHYBA.	RIO GRANDE DO NORTE.	CEARÁ.	PIAUCHY.	MARANHÃO.	PARÁ.	AMAZONAS.	S. PAULO.	PARANÁ.	SANTA CATHARINA.	S. PEDRO.	MINAS.	GOYAZ.	MATO GROSSO.	TOTAL.
Porcentagem aos exactores pela arrecadação das rendas que constituem o fundo de emancipação.....	12:448\$362	7:482\$132	247\$900	6:895\$659	2:247\$643	4:076\$313	3:694\$507	698\$022	624\$921	2:691\$616	644\$981	2:468\$563	1:093\$519	299\$619	5:840\$980	1:026\$555	974\$727	4:432\$640	8:249\$469	953\$516	503\$537	67:292\$385
Ajudas de custo a membros da junta de classificação.....								210\$000														210\$000
Restituição de taxa e multas cobradas em exercicios anteriores.....		100\$000												31\$800		100\$000	30\$000		200\$000			461\$500
Liberdades, inclusive custas em processos de arbitramento.....			40:407\$640	3:684\$282		36:558\$284	116:320\$258	20:012\$538	18:681\$535	30:482\$325		47:346\$000	13:901\$461	2:306\$000		2:567\$800	21:268\$489	61:136\$993	23:552\$091	1:038\$281	18:690\$527	460:633\$046
Publicação de editaes e telegrammas.....						30\$000		83\$300				21\$000		108\$000	32\$000	4\$000	231\$120	668\$980				1:178\$100
Compra e condução de listas e livros impressos para a matricula, etc., e impressões.....	1:589\$700		60\$400				72\$000	123\$000		123\$460		339\$780	249\$500			347\$920	125\$100		285\$000		83\$280	3:444\$440
	11:038\$262	7:582\$132	40:443\$940	10:579\$914	2:247\$643	40:664\$597	150:095\$765	21:128\$380	19:276\$176	33:297\$401	644\$981	19:375\$345	15:244\$480	2:745\$419	6:220\$000	3:823\$755	22:504\$336	69:266\$615	32:084\$840	1:991\$797	19:194\$064	532:920\$071

MINISTERIO DA AGRICULTURA, COMMERCIO E OBRAS PUBLICAS.

TABELLA N. 174.

Lei n.º 2640 de 22 de Setembro de 1873, art. 21 § 3.º

Exposição nacional e internacional em Philadelphia.

	MUNICIPIO DA CÔRTE.	BAHIA.	SERGIPE.	PARAHYBA.	CEARA'.	PARA'.	AMAZONAS.	S. PAULO.	PARANA'.	SANTA CATHARINA.	S. PEDRO.	MINAS.	LONDRES.	TOTAL.
Gratificação ao Consul nos Estados-Unidos.....													2:200\$000	2:200\$000
Dita ao auxiliar tecnico da Commissão Superior.....	2:000\$000													2:000\$000
Ditas diversas.....	3:300\$000													3:300\$000
Pessoal empregado em diversos trabalhos de engenharia para a Exposição.....	1:155\$850													1:155\$850
Serventes.....											250\$000			250\$000
Importancia entregue á commissão para compra e remessa de productos agricolas e industriaes.....								564\$540	3:000\$000	757\$500				4:319\$040
Pagamento de saques do Conselheiro Carvalho Borges.....													91:428\$889	91:428\$889
Idem idem do Conselheiro Lopes Netto.....													108:871\$411	108:871\$411
Ajudas de custo, fretes e passagens.....	20:360\$742													20:360\$742
Acquisição de objectos, conducções, etc.....	19:535\$800	1:267\$295		3\$000	4:000\$000	581\$480	123\$020				193\$800	739\$900		26:444\$295
Lithographia de mappas da Provincia de S. Paulo.....	2:060\$000													2:060\$000
Photographia das Escolas Publicas da Côrte.....	800\$000													800\$000
Reprodução da carta geral do Imperio destinada á Exposi- ção de Philadelphia.....	12:000\$000													12:000\$000
Impressões e livros.....	52:547\$680		100\$000								30\$000			52:677\$680
Telegrammas.....													35\$556	35\$556
Differença de cambio na despeza paga em Londres.....	5:560\$330													5:560\$330
	128:320\$411	1:267\$295	100\$000	3\$000	4:000\$000	581\$480	123\$020	561\$540	3:000\$000	757\$500	473\$800	739\$900	202:233\$556	342:163\$502
Producto das entradas no edificio da Exposição no Rio de Janeiro, que se deduz desta despeza em vista do regula- mento respectivo.....														20:390\$000
														321:572\$502

MINISTERIO DA AGRICULTURA, COMMERCIO E OBRAS PUBLICAS.

TABELLA N. 167.

Despezas pagas e não escripturadas em exercicios anteriores.

	EXERCICIOS.	MUNICIPIO DA CÔRTE.	BAHIA.	MARANHÃO.	MINAS.	GOYAZ.	LONDRES.	TOTAL.
<i>Obras publicas geraes.</i>								
Encarregado de explorar o rio S. Francisco.....	1874—1872	4:087\$481	4:087\$481
	1874—1875	26\$701	26\$701
<i>Telegraphos.</i>								
Custo e remessa de apparatus.....	1874—1875	1:603\$037	1:603\$037
<i>Terras publicas e colonisação.</i>								
Aluguel do escriptorio em Liverpool..	1874—1875	1:051\$222	1:051\$222
Porte da correspondencia	1874—1875	161\$630	161\$630
<i>Catechese e civilisação de indios.</i>								
Director.....	1874—1875	750\$000	750\$000
Missionarios.....	1874—1875	2:430\$000	2:430\$000
Thesoureiro.....	1874—1875	1:500\$000	1:500\$000
Professores.....	1874—1875	4:128\$998	4:128\$998
Almoxarife.....	1874—1875	427\$142	427\$142
Agente.....	1874—1875	362\$903	362\$903
Sustento, vestuario e outras despezas com alumnos.....	1874—1875	6:327\$927	6:327\$927
Dito, idem e brindes a indios.....	1874—1875	567\$996	567\$996
Promptificação de aldeamentos.....	1874—1875	2:339\$309	2:339\$309
Compra de materiaes e jornaes a operarios.....	1874—1875	2:271\$166	2:271\$166
Dita de animaes.....	1874—1875	190\$000	190\$000
Dita de medicamentos.....	1874—1875	304\$440	304\$440
Construcção e concerto de pontes, casas, etc.....	1874—1875	281\$000	281\$000
Concerto de ferramentas.....	1874—1875	20\$000	20\$000
Diferença de cambio nos pagamentos feitos em Londres.	1874—1875	77\$424	77\$424
<i>Correio Geral.</i>								
Carteiros, pedestres e estafetas.....	1874—1875	1:395\$000	1:395\$000
Agente.....	1867—1869	130\$459	130\$459
Conducção de malas..	1872—1875	15:947\$199	15:947\$199
		77\$424	20:165\$139	1:395\$000	26\$701	21:900\$881	2:815\$889	46:381\$034

MINISTERIO DA AGRICULTURA, COMMERCIO E OBRAS PUBLICAS.

TABELLA N. 168.

Leis n.º 1245 de 28 de Junho de 1865, art. 14, § 1.º

Acquisição das bemfeitorias existentes nos terrenos da Lagôa de Rodrigo de Freitas.

	MUNICIPIO DA CÔRTE.
Bemfeitorias existentes na chacara denominada «Macacos» no Jardim Botânico	68:030\$000
Ditas idem nos lotes de terrenos ns. 14 e 15 da Lagôa de Rodrigo de Freitas	63:780\$000
Fretes e passagens	45\$000
	131:875\$000

TABELLA N. 169.

Lei n.º 1953 de 17 de Julho de 1871, art. 2.º, §§ 2.º e 3.º

Estudos para o prolongamento de estradas de ferro e levantamento da carta itineraria do Imperio.

	MUNICIPIO DA CÔRTE.	BAHIA.	PERNAM-BUCO.	S. PAULO.	S. PEDRO.	TOTAL
ART. 2.º, § 2.º						
Estudos para o prolongamento da Estrada de ferro da Bahia ao Joazeiro.....	42:047\$965	57:483\$754	99:531\$719
Ditos idem da do Recife a S. Francisco..	25:328\$830	15:464\$304	40:793\$134
Ditos idem da de S. Paulo.....	110:139\$262	90:007\$000	200:146\$262
	177:516\$057	57:483\$754	15:464\$304	90:007\$000	340:471\$115
ART. 2.º, § 3.º						
Levantamento da carta itineraria do Imperio	42:315\$259	512\$090	80:000\$000	122:827\$349
	219:831\$316	57:483\$754	15:976\$394	90:007\$000	80:000\$000	463:298\$464

E
=

E
D
D
D

H
A
E
D
D
H
F
I
I

TABELLA N. 170.

Resolução Legislativa n.º 2397 de 10 de Setembro de 1873.

Estrada de ferro da Capital da Provincia do Rio Grande do Sul ás suas fronteiras.

	MUNICIPIO DA CÔRTE.	S. PEDRO.	LONDRES.	TOTAL.
<i>Pessoal.</i>				
Engenheiros.....		35:665\$082		35:665\$082
Dito encarregado da compra e fiscalisação do material.....			744\$444	744\$444
Ditos ajudantes.....	4:095\$145	21:938\$063		26:033\$208
Desenhistas.....		4:466\$164		4:466\$164
<i>Diversas despesas.</i>				
Importancia entregue a Engenheiros Fiscaes para diversas obras.....		25:711\$029		25:711\$029
Ajudas de custo.....	4:250\$000			4:250\$000
Estudos feitos na 3.ª Secção da linha ferrea de Porto Alegre á Uruguayana.....	196:911\$265			196:911\$265
Ditos feitos na linha ferrea da cidade do Rio Grande á do Alegrete.....	267:902\$560			267:902\$560
Differença de cambio na despesa paga em Londres.....	20\$433			20\$433
Instrumentos mathematicos.....	2:501\$000			2:501\$000
Frete e passagens.....	1:803\$760	28\$500		1:832\$260
Impressões e annuncios.....	811\$200			811\$200
Despezas miudas.....	845\$640			845\$640
	479:441\$023	87:808\$838	744\$444	567:694\$305

TABELLA N. 171.

Decreto n.º 2430 de 24 de Setembro de 1875.

Garantia de juros ás companhias que construirem estradas de ferro.

	MUNICIPIO DA CÔRTE.	CEARÁ.	TOTAL.
A' de S. Paulo ao Rio de Janeiro.....	531:951\$718		531:951\$718
A' de Baturité.....		52:488\$510	52:488\$510
	531:951\$718	52:488\$510	604:440\$228

MINISTERIO DA AGRICULTURA, COMMERCIO E OBRAS PUBLICAS.

TABELLA N. 172.

Lei n.º 2639 de 22 de Setembro de 1875.

Desapropriação e obras necessarias ao abastecimento d'agua á capital do Imperio.

	MUNICIPIO DA CÔRTE.	LONDRES.	TOTAL.
Gratificação ao Inspector Geral das obras publicas da Côrte, commissionedo em Londres.....		4:886\$889	4:886\$889
Dita ao engenheiro incumbido da compra e fiscalisação do material.....		744\$444	744\$444
Dita ao pessoal da commissão de estudos.....	26:322\$980		26:322\$980
Dita ao incumbido de levantar a planta do morro da Gloria.....	66\$000		66\$000
Passagens e ajudas de custo.....	5:250\$000	800\$000	5:750\$000
Construção de um reservatorio para melhor aproveitamento das aguas do rio Macacos e seus afluentes.....	33:429\$917		33:429\$917
Material para as obras.....	56:698\$778		56:698\$778
Compra, remessa, seguro e inspecção de tubos de ferro e registros.....		339:124\$147	339:124\$147
Dita, idem dos specimens de apparatus distribuidores de agua.....		4:570\$629	4:570\$629
Dita de predios e manancias da Tijuca.....	70:000\$000		70:000\$000
Dita de instrumentos mathematicos.....	562\$000		562\$000
Dita de terrenos.....	13:000\$000		13:000\$000
Telegrammas.....		247\$520	247\$520
Substituição de encanamentos.....	577\$300		577\$300
Objectos de expediente, annuncios e impressões.....	867\$880	726\$037	1:593\$917
Sustento de animaes.....	11\$040		11\$040
Diferença de cambio na despeza paga em Londres.....	10:119\$064		10:119\$064
Despezas a bem do serviço e gastos miudos.....	5:553\$901	266\$667	5:820\$568
	224:458\$860	368:066\$333	592:525\$193

TABELLA N. 173.

Lei n.º 2640 de 22 de Setembro de 1875, art. 19 § 8.º

Prolongamento da estrada de ferro D. Pedro II, e estudos das de Curitiba a Miranda e do Sul ao Norte do Imperio.

	MUNICIPIO DA CÔRTE.	LONDRES.	TOTAL.
PARTE 1.ª			
PROLONGAMENTO DA ESTRADA DE FERRO D. PEDRO II.			
Explorações e estudos na 3.ª Divisão.....	55:491\$194		55:491\$194
Prolongamento da 4.ª Secção.....	328:087\$005		328:087\$005
Obras na linha central.....	1:722:731\$261		1:722:731\$261
Gratificação ao encarregado da compra e fiscalisação do material.....		4:488\$889	4:488\$889
Dita a um engenheiro por trabalhos technicos.....		177\$778	177\$778
Passagens.....		779\$814	779\$814
Porte de correspondencia.....		159\$000	159\$000
Custo, inspecção, seguro e remessa de apparatus de sondagem, locomotivas, trilhos, etc.....		1:761:240\$444	1:761:240\$444
Objectos de expediente, inclusivè impressões e desenhos.....		337\$296	337\$296
Aluguel do escriptorio.....		308\$704	308\$704
Telegrammas.....		865\$074	865\$074
Diferença de cambio na despeza paga em Londres.....	39:379\$044		39:379\$044
	2:145:689\$104	1:765:376\$999	3:911:066\$103
PARTE 2.ª			
ESTUDOS DAS ESTRADAS DE CURITIBA A MIRANDA E DO SUL AO NORTE DO IMPERIO.			
Despezas feitas com á de Curitiba a Miranda.....	382:144\$318		382:144\$318
	2:527:830\$422	1:765:376\$999	4:293:207\$421

MINISTERIO DA AGRICULTURA, COMMERCIO E OBRAS PUBLICAS.

TABELLA N. 174.

Lei n.º 2640 de 22 de Setembro de 1873, art. 21 § 3.º

Exposição nacional e internacional em Philadelphia.

	MUNICIPIO DA CÔRTE.	BAHIA.	SERGIPE.	PARAHYBA.	GEARA'.	PARA'.	AMAZONAS.	S. PAULO.	PARANA'.	SANTA CATHARINA.	S. PEDRO.	MINAS.	LONDRES.	TOTAL.
Gratificação ao Consul nos Estados-Unidos.....													2:200\$000	2:200\$000
Dita ao auxiliar tecnico da Commissão Superior.....	2:000\$000													2:000\$000
Ditas diversas.....	3:300\$000													3:300\$000
Pessoal empregado em diversos trabalhos de engenharia para a Exposição.....	1:153\$850													1:153\$850
Serventes.....											250\$000			250\$000
Importancia entregue a commissão para compra e remessa de productos agricolas e industriaes.....								564\$540	3:000\$000	757\$500				4:319\$040
Pagamento de saques do Conselheiro Carvalho Borges.....													91:428\$889	91:428\$889
Idem idem do Conselheiro Lopes Netto.....													108:871\$111	108:871\$111
Ajudas de custo, fretes e passagens.....	29:300\$742													29:300\$742
Acquisição de objectos, conduções, etc.....	19:535\$800	1:267\$205		3\$000	4:000\$000	581\$480	123\$020				193\$800	730\$900		26:444\$295
Lithographia de mappas da Província de S. Paulo.....	2:060\$000													2:060\$000
Photographia das Escolas Publicas da Côrte.....	800\$000													800\$000
Reprodução da carta geral do Imperio destinada á Exposi- ção de Philadelphia.....	12:000\$000													12:000\$000
Impressões e livros.....	52:347\$680		100\$000								30\$000			52:677\$680
Telegrammas.....													35\$556	35\$556
Differença de cambio na despeza paga em Londres.....	5:560\$339													5:560\$339
	128:320\$411	1:267\$205	100\$000	3\$000	4:000\$000	581\$480	123\$020	561\$540	3:000\$000	757\$500	473\$800	730\$900	202:233\$556	342:163\$302
Producto das entradas no edificio da Exposição no Rio de Janeiro, que se deduz desta despeza em vista do regula- mento respectivo.....														20:500\$600
														321:572\$902

BALANÇOS E QUADROS DIVERSOS.

MOVIMENTO DE FUNDOS NO

	RECEITA.		
	REMESSAS RE- CEBIDAS	SAQUES FEITOS	SUPPRIMENTOS RECEBIDOS
Município da Corte.....	25.739:658\$532	4.626:590\$325	
Rio de Janeiro.....	467:425\$875		
Espirito Santo.....	444:220\$579	519:624\$170	
Bahia.....	1.132:217\$348		
Sergipe.....	351:173\$669		
Alagoas.....	316:478\$342		
Pernambuco.....	583:089\$103		94\$254
Parahyba.....	706:103\$550		
Rio Grande do Norte.....	303:440\$784	47:718\$683	
Ceará.....	250:399\$956		109\$676
Piauí.....	458:884\$968		
Maranhão.....	741:810\$765		
Pará.....	700:340\$879	43:200\$000	
Amazonas.....	757:368\$615	46:810\$390	
S. Paulo.....	333:205\$865		95\$174
Paraná.....	14:353\$442	563:441\$000	93\$067
Santa Catharina.....	477:346\$865	943:203\$507	
S. Pedro.....	1.621:003\$725	897:334\$706	
Minas.....	471:496\$646	233:255\$850	
Goyaz.....	324:592\$309	533:572\$426	
Mato Grosso.....	1.306:516\$145	1.244:245\$740	
Agencia Brasileira em Londres.....	27.890:496\$890		
	65.391:624\$852	9.698:996\$797	392\$171

EXERCICIO DE 1875 — 1876.

	DESPEZA.		
	REMESSAS FEITAS.	SAQUES PAGOS.	SUPPRIMENTOS FEITOS.
Município da Corte.....	37.501:295\$887	4.978:700\$099	
Rio de Janeiro.....	1.544:745\$038		
Espirito Santo.....	16:394\$558		
Bahia.....	5.642:214\$397	571:307\$860	
Sergipe.....	82:675\$845		
Alagoas.....	45:750\$000	850\$000	
Pernambuco.....	4.166:191\$400	1.651:024\$048	30\$280
Parahyba.....	193:261\$340	3:200\$000	63\$974
Rio Grande do Norte.....	17:869\$935	5:066\$220	
Ceará.....	765:729\$453	155:859\$540	
Piauhy.....	115:065\$563		
Maranhão.....	1.042:552\$854	58:429\$490	
Pará.....	1.432:309\$330	489:000\$000	
Amazonas.....	126:836\$189	45:987\$690	
S. Paulo.....	2.114:290\$193	1.739:571\$880	93\$067
Paraná.....	34:059\$571		
Santa Catharina.....	107:645\$147		
S. Pedro.....	1.169:038\$049		109\$676
Minas.....	919:619\$400		95\$174
Goyaz.....	211:072\$445		
Mato Grosso.....	426:204\$296		
Agencia Brasileira em Londres.....	7.716:803\$962		
	65.391:624\$852	9.698:996\$797	392\$171

DEPOSITOS

ENTRADA.	DINHEIRO.	APOLICES.	VALORES DIVERSOS.	TOTAL.
Saldo do exercicio de 1874—1873.....	208:034#719	16.872:400#000	211:035#157	17.291:469#876
Passagem da caixa geral.....	799:209#919			799:209#919
Recebidos neste exercicio.....	955:165#870	861:000#000	25:963#678	1.842:129#548
Fianças.....	29:700#000	33:400#000		63:100#000
	1.992:110#508	17.766:800#000	236:998#835	19.995:909#343

DIFFERENTES

ENTRADA.	JOIAS E OUTROS OBJECTOS DE OURO, PRATA E COBRE.	APOLICES.	LETRAS A VENCER.	SELLOS DO CORREIO GERAL.	ESTAMPILHAS DE SELLO ADHESIVO.	TITULOS DIVERSOS.	TOTAL.
Saldo do exercicio de 1874—1873..	36:695#401	172:000#000	10:325#639	12:995#900	13.662:561#740	14.674:933#353	28.569:512#033
Recebidos neste exercicio.....	884#264	77:000#000	104:546#898		4.792:936#000		4.975:367#162
	37:579#665	249:000#000	114:872#537	12:995#900	18.455:497#740	14.674:933#353	33.544:879#195

E CAUÇÕES.

SAHIDA.	DINHEIRO.	APOLICES.	VALORES DIVERSOS.	TOTAL.
Entregues neste exercicio.....	61:408\$663	12:000\$000	6:807\$392	79:916\$085
Passagem para a caixa geral.....	981:051\$007			981:051\$007
Levantamento de fianças.....	730:442\$959	15.009:600\$000	30:067\$180	15.769:810\$139
Saldo que passa para o exercicio de 1876 — 1877.....	219:807\$879	2.743:200\$000	200:124\$263	3.165:132\$142
	1.992:410\$508	17.766:800\$000	236:998\$835	19.995:909\$343

VALORES.

SAHIDA.	JOIAS E OUTROS OBJECTOS DE OURO, PRATA E COBRE.	APOLICES.	LETRAS A VENCER.	SELLOS DO CORREIO GERAL.	ESTAMPILHAS DE SELLO ADHESIVO.	TITULOS DIVERSOS.	TOTAL.
Entregues neste exercicio.....	923\$164	87:400\$000	41:221\$456		3.938:037\$400	12.012:938\$400	16.080:520\$420
Saldo que passa para o exercicio de 1876 — 1877.....	36:656\$501	161:600\$000	73:651\$081	12:995\$900	14.517:460\$340	2.661:994\$953	17.464:358\$778
	37:579\$665	249:000\$000	114:872\$537	12:995\$900	18.455:497\$740	14.674:933\$353	33.544:879\$193

Papel para

Saldo do exercicio de 1874—1875.....	FOLHAS. 66
--------------------------------------	---------------

Apolices do

Saldo do exercicio de 1874—1875.....	960:000,000
--------------------------------------	-------------

Apolices de

Saldo do exercicio de 1874—1875.....	478:400,000
--------------------------------------	-------------

Apolices de

Saldo do exercicio de 1874—1875.....	76.268:800,000
	76.268:800,000

estampar.

Saldo que passa para o exercicio de 1876—1877.....	FOLHAS. 66
--	---------------

emprestimo nacional.

Saldo que passa para o exercicio de 1876—1877.....	960:000\$000
--	--------------

5 %.

Saldo que passa para o exercicio de 1876—1877.....	478:400\$000
--	--------------

6 %.

Remettidas ás Thesourarias.....	600:000\$000
Entregues a diversos.....	3.022:000\$000
Idem ao Banco Rural Hypothecario.....	5.000:000\$000
Saldo que passa para o exercicio de 1876—1877.....	67.646:800\$000
	76.268:800\$000

DESENVOLVIMENTO DA TABELLA

ENTRADA.	DINHEIRO.	APOLICES.	VALORES DIVERSOS.	TOTAL.
Município da Corte.				
Saldo do exercício de 1874 — 1875.....	2:000\$000	16.246:000\$000	78:400\$000	16.326:400\$000
Recebidos.....	823:206\$008	668:000\$000	11:000\$000	1.502:206\$008
Passagem da caixa geral.....	695:309\$919			695:309\$919
	<u>1.520:515\$927</u>	<u>16.914:000\$000</u>	<u>89:400\$000</u>	<u>18.523:915\$927</u>
Espirito Santo.				
Saldo do exercício de 1874 — 1875.....	3:765\$472	2:900\$000	4:141\$831	10:807\$303
Bahia.				
Saldo do exercício de 1874 — 1875.....	10:440\$162	326:500\$000	28:940\$007	365:880\$169
Recebidos.....	12:778\$857	13:000\$000		25:778\$857
Passagem da caixa geral.....	600\$000			600\$000
	<u>23:819\$019</u>	<u>339:500\$000</u>	<u>28:940\$007</u>	<u>392:259\$026</u>
Sergipe.				
Saldo do exercício de 1874 — 1875.....	2:360\$344		7\$392	2:367\$736
Recebidos.....	202\$500			202\$500
	<u>2:562\$844</u>		<u>7\$392</u>	<u>2:570\$236</u>
Alagoas.				
Saldo do exercício de 1874 — 1875.....	7:995\$201			7:995\$201
Pernambuco.				
Saldo do exercício de 1874 — 1875.....	13:334\$221	135:000\$000		148:334\$221
Recebidos.....	18:112\$463	58:000\$000	8:963\$678	85:076\$141
	<u>31:446\$684</u>	<u>193:000\$000</u>	<u>8:963\$678</u>	<u>233:410\$362</u>
Rio Grande do Norte.				
Saldo do exercício de 1874 — 1875.....	354\$002			354\$002
Recebidos.....	61\$312			61\$312
	<u>415\$314</u>			<u>415\$314</u>
Ceará.				
Saldo do exercício de 1874 — 1875.....	3:904\$800	6:000\$000		9:904\$800
Recebidos.....	800\$000			800\$000
	<u>4:704\$800</u>	<u>6:000\$000</u>		<u>10:704\$800</u>
Maranhão.				
Saldo do exercício de 1874 — 1875.....	56:079\$593	18:000\$000		74:079\$593
Recebidos.....	85:381\$130		6:000\$000	91:381\$130
Passagem da caixa geral.....	87:000\$000			87:000\$000
Fianças.....		2:000\$000		2:000\$000
	<u>228:460\$723</u>	<u>20:000\$000</u>	<u>6:000\$000</u>	<u>254:460\$723</u>

DE DEPOSITOS E CAUÇÕES.

SALIDA.	DINHEIRO.	APOLICES.	VALORES DIVERSOS.	TOTAL.
Município da Côrte.				
Levantamento de fianças.....	695:309\$919	14.880:200\$000	30:000\$000	15.605:509\$919
Passagem para a caixa geral.....	823:206\$008	823:206\$008
Saldo que passa para o exercicio de 1876—1877....	2:000\$000	2.033:800\$000	59:400\$000	2.095:200\$000
	<u>1.520:515\$927</u>	<u>16.914:000\$000</u>	<u>89:400\$000</u>	<u>18.523:915\$927</u>
Espirito Santo.				
Entregues.....	800\$000	800\$000
Saldo que passa para o exercicio de 1876—1877....	3:765\$472	2:900\$000	3:341\$831	10:007\$303
	<u>3:765\$472</u>	<u>2:900\$000</u>	<u>4:141\$831</u>	<u>10:807\$303</u>
Bahia.				
Levantamento de fianças.....	733\$040	109:200\$000	67\$180	110:000\$220
Passagem para a caixa geral.....	10:879\$960	10:879\$960
Saldo que passa para o exercicio de 1876—1877....	12:206\$019	230:300\$000	28:872\$827	271:378\$846
	<u>23:819\$019</u>	<u>339:500\$000</u>	<u>28:940\$007</u>	<u>392:259\$026</u>
Sergipe.				
Entregues.....	2:562\$844	7\$392	2:570\$236
Alagoas.				
Saldo que passa para o exercicio de 1876—1877....	7:995\$201	7:995\$201
Pernambuco.				
Entregues.....	7:145\$819	12:000\$000	19:145\$819
Saldo que passa para o exercicio de 1876—1877....	24:300\$865	181:000\$000	8:963\$678	214:264\$543
	<u>31:446\$684</u>	<u>193:000\$000</u>	<u>8:963\$678</u>	<u>233:410\$362</u>
Rio Grande do Norte.				
Passagem para a caixa geral.....	61\$312	61\$312
Saldo que passa para o exercicio de 1876—1877....	354\$002	354\$002
	<u>415\$314</u>	<u>415\$314</u>
Ceará.				
Saldo que passa para o exercicio de 1876—1877....	4:704\$800	6:000\$000	10:704\$800
Maranhão.				
Entregues.....	51:200\$000	6:000\$000	57:200\$000
Passagem para a caixa geral.....	128:615\$066	128:615\$066
Saldo que passa para o exercicio de 1876—1877....	48:615\$657	20:000\$000	68:615\$657
	<u>228:460\$723</u>	<u>20:000\$000</u>	<u>6:000\$000</u>	<u>254:460\$723</u>

Continuação do desenvolvimento da

ENTRADA.	DINHEIRO.	APOLICES.	VALORES DIVERSOS.	TOTAL.
Pará.				
Saldo do exercício de 1874 — 1875.....	69:076\$600	81:651\$287	150:727\$887
Recebidos.....	1:273\$600	1:273\$600
	70:35\$200	81:651\$287	152:001\$487
Amazonas.				
Saldo do exercício de 1874 — 1875.....	798\$000	8:800\$000	9:598\$000
S. Paulo.				
Saldo do exercício de 1874 — 1875.....	5:158\$750	24:600\$000	29:758\$750
Recebidos.....	7:000\$000	119:000\$000	126:000\$000
Passagem da caixa geral....	7:000\$000	7:000\$000
	19:158\$750	143:600\$000	162:758\$750
Paraná.				
Saldo do exercício de 1874 — 1875.....	906\$031	906\$031
Santa Catharina.				
Saldo do exercício de 1874 — 1875.....	2:142\$661	800\$000	2:942\$661
Recebidos.....	3:330\$000	3:000\$000	6:330\$000
	5:492\$661	3:800\$000	9:292\$661
S. Pedro.				
Saldo do exercício de 1874 — 1875.....	5:849\$230	103:800\$000	4:673\$640	114:322\$870
Passagem da caixa geral.....	9:300\$000	9:300\$000
Fianças.....	29:700\$000	31:400\$000	61:100\$000
	44:849\$230	135:200\$000	4:673\$640	184:722\$870
Minas.				
Saldo do exercício de 1874 — 1875.....	20:000\$000	20:000\$000
Recebidos.....	3:000\$000	3:000\$000
	23:000\$000	23:000\$000
Goyaz.				
Saldo do exercício de 1874 — 1875.....	5\$527	5:400\$000	5:405\$527
Mato Grosso.				
Saldo do exercício de 1874 — 1875.....	3:864\$125	7:821\$000	11:685\$125

tabella de — Depositos e cauções.

SANIDA.	DINHEIRO.	APOLICES.	VALORES DIVERSOS.	TOTAL.
Pará.				
Saldo que passa para o exercicio de 1876 — 1877	70:350\$200	81:651\$287	152:001\$487
Amazonas.				
Saldo que passa para o exercicio de 1876 — 1877.....	798\$000	8:800\$000	9:598\$000
S. Paulo.				
Passagem para a caixa geral.....	10:016\$000	10:016\$000
Levantamento de fianças.....	7:000\$000	7:000\$000
Saldo que passa para o exercicio de 1876 — 1877.....	2:142\$750	143:600\$000	145:742\$750
	49:158\$750	143:600\$000	162:758\$750
Paraná.				
Saldo que passa para o exercicio de 1876 — 1877.....	906\$031	906\$031
Santa Catharina.				
Entregues.....	200\$000	200\$000
Passagem para a caixa geral.....	3:942\$661	3:942\$661
Saldo que passa para o exercicio de 1876 — 1877.....	1:350\$000	3:800\$000	5:150\$000
	5:492\$661	3:800\$000	9:292\$661
S. Pedro.				
Passagem para a caixa geral.....	4:300\$000	4:300\$000
Levantamento de fianças.....	27:100\$000	20:200\$000	47:300\$000
Saldo que passa para o exercicio de 1876 — 1877.....	13:449\$230	115:000\$000	4:673\$640	133:122\$870
	44:849\$230	135:200\$000	4:673\$640	184:722\$870
Minas.				
Saldo que passa para o exercicio de 1876 — 1877.....	23:000\$000	23:000\$000
Goyaz.				
Saldo que passa para o exercicio de 1876 — 1877.....	5\$527	5:400\$000	5:405\$527
Mato Grosso.				
Saldo que passa para o exercicio de 1876 — 1877.....	3:864\$125	7:821\$000	11:685\$125

DESENVOLVIMENTO DA TABELLA

ENTRADA.	JOIAS E OUTROS OBJECTOS DE OURO, PRATA E COBRE.	APOLICES.	LETRAS A VENCER.	SELLOS DO CORREIO GERAL.	ESTAMPILHAS DE SELLO ADHESIVO.	TITULOS DIVERSOS.	TOTAL.
MUNICIPIO DA CORTE.							
Saldo do exercicio de 1874-1875...	9:726\$959				12.414:709\$200	12.012:816\$400	24.437:232\$559
Recebidos.....					3.684:489\$200		3.684:489\$200
	9:726\$959				16.099:198\$400	12.012:816\$400	28.121:741\$759
ESPIRITO SANTO.							
Saldo do exercicio de 1874-1875...	11:059\$200						11:059\$200
BAHIA.							
Saldo do exercicio de 1874-1875...	1:800\$610	104:400\$000		12:980\$900	34:241\$000	191:583\$216	345:005\$726
Recebidos.....			79:346\$898		282:887\$000		362:233\$898
	1:800\$610	104:400\$000	79:346\$898	12:980\$900	317:428\$000	191:583\$216	707:239\$624
SERGIPE.							
Saldo do exercicio de 1874-1875...			3:471\$010		38:991\$600	2:045\$300	44:508\$110
Recebidos.....					31:200\$000		31:200\$000
			3:471\$010		70:491\$600	2:045\$300	75:708\$110
ALAGOAS.							
Saldo do exercicio de 1874-1875...					42:688\$000	952\$000	43:640\$000
PERNAMBUCO.							
Saldo do exercicio de 1874-1875...	52\$960	9:400\$000			122:260\$800	2.454:390\$837	2.589:104\$617
Recebidos.....					194:000\$000		194:000\$000
	52\$960	9:400\$000			316:260\$800	2.454:390\$837	2.780:104\$617
PARANHYBA.							
Saldo do exercicio de 1874-1875...					25:410\$400		25:410\$400
Recebidos.....					42:000\$000		42:000\$000
					67:410\$400		67:410\$400
RIO GRANDE DO NORTE.							
Saldo do exercicio de 1874-1875...	2:033\$780				7:406\$000	504\$820	9:946\$600
CEARA.							
Saldo do exercicio de 1874-1875...	75\$800				34:584\$200	1:002\$000	35:661\$700
Recebidos.....					43:500\$000		43:500\$000
	75\$800				83:084\$200	1:002\$000	84:161\$700
MARANHAO.							
Saldo do exercicio de 1874-1875...	2:212\$962				271:324\$200	2:252\$560	273:780\$722
Recebidos.....					18:000\$000		18:000\$000
	2:212\$962				289:324\$200	2:252\$560	293:780\$722

DE DIFFERENTES VALORES.

SAHIDA.	JOIAS E OUTROS OB- JECTOS DE OURO, PRATA E COBRE.	APOLICES.	LETRAS A VENCER.	SELLOS DO CORREIO GERAL.	ESTAMPILHAS DE SELLO ADHESIVO.	TITULOS DIVERSOS.	TOTAL.
MUNICIPIO DA CORTE.							
Entregues.....					2.812:912\$000	12.012:816\$400	14.825:728\$400
Saldo que passa para o exercicio de 1876—1877.....	9:726\$959				13.286:286\$400		13.206:013\$359
	9:726\$959				16.099:198\$400	12.012:816\$400	28.121:741\$759
ESPIRITO SANTO.							
Saldo que passa para o exercicio de 1876—1877.....	11:059\$200						11:059\$200
BAHIA.							
Entregues.....			37:598\$236		211:050\$800		248:649\$056
Saldo que passa para o exercicio de 1876—1877.....	1:800\$610	104:400\$000	41:748\$642	12:980\$900	106:077\$200	191:583\$216	458:590\$568
	1:800\$610	104:400\$000	79:346\$898	12:980\$900	317:128\$000	191:583\$216	707:239\$624
SERGIPE.							
Entregues.....					12:709\$000	40\$000	12:809\$000
Saldo que passa para o exercicio de 1876—1877.....			3:471\$010		57:422\$000	2:005\$500	62:899\$110
			3:471\$010		70:191\$600	2:005\$500	75:708\$110
ALAGOAS.							
Saldo que passa para o exercicio de 1876—1877.....					42:688\$000	952\$000	43:640\$000
PERNAMBUCO.							
Entregues.....		6:400\$000			194:856\$000		201:256\$000
Saldo que passa para o exercicio de 1876—1877.....	52\$960	3:000\$000			121:404\$800	2.454:390\$887	2.378:848\$617
	52\$960	9:400\$000			316:260\$800	2.454:390\$887	2.780:104\$617
PARANHYBA.							
Entregues.....					21:842\$800		21:842\$800
Saldo que passa para o exercicio de 1876—1877.....					45:567\$600		45:567\$600
					67:410\$400		67:410\$400
RIO GRANDE DO NORTE.							
Entregues.....						82\$000	82\$000
Saldo que passa para o exercicio de 1876—1877.....	2:035\$780				7:406\$000	422\$820	9:864\$600
	2:035\$780				7:406\$000	504\$820	9:940\$600
CEARÁ.							
Entregues.....					46:364\$000		46:364\$000
Saldo que passa para o exercicio de 1876—1877.....	75\$500				36:720\$200	1:002\$000	37:797\$700
	75\$500				83:084\$200	1:002\$000	84:161\$700
MARANHAO.							
Entregues.....	283\$480				60:375\$000		60:658\$480
Saldo que passa para o exercicio de 1876—1877.....	1:929\$482				228:949\$200	2:252\$560	233:131\$242
	2:212\$962				289:324\$200	2:252\$560	293:789\$722

Continuação do desenvolvimento

ENTRADA.	JOLAS E OUTROS OB- JECTOS DE OURO, PRATA E COBRE.	APOLICES.	LETRAS A VENCER.	SELLOS DO CORREIO GERAL.	ESTAMPILHAS DE SELLO ADHESIVO.	TITULOS DIVERSOS.	TOTAL.
PARÁ.							
Saldo do exercício de 1874—1875...		4:600\$000	600\$000		39:568\$000	1:002\$500	45:770\$500
Recebidos.....			3:600\$000		86:087\$800		90:287\$800
		4:600\$000	4:200\$000		126:255\$800	1:002\$500	136:058\$300
AMAZONAS.							
Saldo do exercício de 1874—1875...		600\$000			5:464\$000	952\$000	7:016\$000
S. PAULO.							
Saldo do exercício de 1874—1875...	3:202\$875 884\$264	77:000\$000			238:333\$400	1:626\$000	243:161\$975 77:884\$264
Recebidos.....	4:087\$139	77:000\$000			238:333\$400	1:626\$000	321:046\$239
PARANA.							
Saldo do exercício de 1874—1875...					10:736\$000	1:851\$000	12:587\$000
Recebidos.....					20:900\$000		20:900\$000
					31:636\$000	1:851\$000	33:487\$000
SANTA CATHARINA.							
Saldo do exercício de 1874—1875...	50\$500			15\$000	31:697\$000	952\$000	32:714\$500
Recebidos.....					17:939\$000		17:939\$000
	50\$500			15\$000	49:636\$000	952\$000	50:653\$500
S. PEDRO.							
Saldo do exercício de 1874—1875...	3:631\$265	38:200\$000	6:254\$629		205:753\$400	997\$500	254:836\$794
Recebidos.....			21:600\$000		246:333\$000		267:933\$000
	3:631\$265	38:200\$000	27:854\$629		452:086\$400	997\$500	522:769\$794
MINAS GERAES.							
Saldo do exercício de 1874—1875...	2:428\$720	14:800\$000			104:458\$800	1:002\$500	122:690\$020
Recebidos.....					80:000\$000		80:000\$000
	2:428\$720	14:800\$000			184:458\$800	1:002\$500	202:690\$020
GOYAZ.							
Saldo do exercício de 1874—1875...	418\$070				34:936\$040	1:002\$500	36:356\$610
Recebidos.....					40:000\$000		40:000\$000
	418\$070				74:936\$040	1:002\$500	76:356\$610

da tabella de diferentes valores.

SAHIDA.	JOIAS E OUTROS OB- JECTOS DE OURO, PRATA E COBRE.	APOLICES.	LETRAS A VENCER.	SELLOS DO CORREIO GERAL.	ESTAMPILHAS DE SELLO ADHESIVO.	TITULOS DIVERSOS.	TOTAL.
PARÁ.							
Entregues.....			600\$000		91:895\$000		92:495\$000
Saldo que passa para o exercicio de 1876—1877.....		4:600\$000	3:600\$000		34:300\$800	1:002\$500	43:563\$300
		4:600\$000	4:200\$000		126:235\$800	1:002\$500	136:058\$300
AMAZONAS.							
Saldo que passa para o exercicio de 1876—1877.....		600\$000			5:464\$000	952\$000	7:016\$000
S. PAULO.							
Entregues.....	630\$684	77:000\$000			185:043\$600		262:683\$284
Saldo que passa para o exercicio de 1876—1877.....	3:447\$455				53:289\$500	1:626\$000	58:362\$955
	4:087\$139	77:000\$000			238:333\$100	1:626\$000	321:046\$239
PARANA'.							
Entregues.....					19:455\$000		19:455\$000
Saldo que passa para o exercicio de 1876—1877.....					12:181\$000	1:851\$000	14:032\$000
					31:636\$000	1:851\$000	33:487\$000
SANTA CATHARINA.							
Entregues.....					27:946\$000		27:946\$000
Saldo que passa para o exercicio de 1876—1877.....	50\$500			15\$000	21:690\$000	952\$000	22:707\$500
	50\$500			15\$000	49:636\$000	952\$000	50:653\$500
S. PEDRO.							
Entregues.....		4:000\$000	3:023\$200		175:240\$200		182:263\$400
Saldo que passa para o exercicio de 1876—1877.....	3:631\$265	34:200\$000	24:831\$429		276:846\$200	997\$500	340:506\$394
	3:631\$265	38:200\$000	27:854\$629		452:086\$400	997\$500	522:769\$794
MINAS GERAES.							
Entregues.....					74:218\$000		74:218\$000
Saldo que passa para o exercicio de 1876—1877.....	2:428\$720	14:800\$000			110:240\$800	1:002\$500	128:472\$020
	2:428\$720	14:800\$000			184:458\$800	1:002\$500	202:690\$020
GOYAZ.							
Entregues.....					4:070\$000		4:070\$000
Saldo que passa para o exercicio de 1876—1877.....	418\$070				70:866\$040	1:002\$500	72:286\$610
	418\$070				74:936\$040	1:002\$500	76:356\$610

Quadro da divida activa do Imperio liquidada até 31 de Dezembro de 1876

ORIGEM.	Distribuição das épocas que alteraram ou modificaram o systema da contabilidade, administração e fiscalisação da Fazenda Nacional.					Estado da divida em 31 de Dezembro de 1876.			
	Sem distincção de annos.	1808—21.	1822—51.	1852—50.	1850—76.	TOTAL.	Cobavel.	Duvidosa.	Insolvel.
Ajuda de custo.....	412:932,011	60:432,503	112:423,521	905:353,333	881:858,703	2.372:990,030	1:000,000	2:402.800,514	243:422,684
Alcances.....	2:243,209	2:410,176	86:435,974	4:530,356	230,000	95:858,775	89:837,560	5:144,607	876,548
Arrematações.....	25:946,179	2:332,453	18:820,809	13:792,244	1:714,872	60:897,535	39:265,264	27:621,300	21:632,421
Dizimos.....	8:439,271	31:874,680	20:155,308	1:714,872	396,524	39:143,585	33:019,155	6:124,700	34:562,526
Dito do gado.....	36:505,993	9:217,547	1:462,846	13,125	345:650,568	40:680,393	1:867,166	8:813,227	345:637,843
Dito de miunças.....	345:637,843	3:809,993	7:732,821	15:465,069	9:659,995	39:167,878	29:188,539	5:975,974	4:003,545
Direitos de assucar.....	2:500,000	3:809,993	7:732,821	15:465,069	9:659,995	39:167,878	29:188,539	5:975,974	4:003,545
Ditos de entrada.....	547,500	1:517,500	65,000	15,000	2:145,000	913,000	1:232,000		
Ditos de consumo.....									
Ditos de exportação.....									
Ditos de 5 % na compra e venda de embarcações.....									
Ditos de 15 % das embarcações estrangeiras que passam a nacionaes.....									
Decima urbana.....	3:080,206	2:516,988	19:756,862	1:732,500	207:657,635	233:010,591	1:732,500	233:010,591	
Dita de uma legua alem da demarcação.....			11:546,366	22:012,230	33:558,605	33:558,605			
Dita adicional de corporações de mão morta.....		555,680	2:474,915	8:547,470	11:578,605	11:578,605			
Dizima de chancellaria.....	3:555,308	1:121,847	4:547,7	20:935,704	126:992,327	152:640,433	151:383,157	1:038,547	224,729
Donativos.....	96:483,439	19:061,616	16:443,334	937,201	920,000	133:813,590	31:804,440	69:990,847	32:018,503
Emolumentos.....	28:228,137	19:682,676	5:828,340	24:177,869	39:224,104	117:141,126	65:832,142	50:731,007	577,977
Fóros de terrenos e de marinhas.....		1:032,934				1:052,934		1:052,934	
Dito de sesmarias.....									
Fundo de emancipação.....	14:901,887	27:006,714	9:525,922	74:222,928	790:407,303	916:064,411	874:164,578	9:965,051	31:934,642
Indemnisações.....	1:110,500	422,500	13:942,000	219:343,873	922:744,175	922:744,175	922:744,175		
Imposto pessoal.....		128,500	574,000	5:464,519	865:040,647	1:099:828,920	1:092:619,643	1:595,621	5:613,656
Dito sobre lojas.....	4,800	1:824,000	201,000	16:609,502	22:998,076	41:637,978	41:637,978		40,000
Dito sobre barcos do interior.....				1:156,000	7:327,600	8:483,600	8:483,600		
Dito sobre casas de leilões e modas.....					1:175:013,430	1:175:013,430	1:175:013,430		
Dito de industrias e profissões.....					6:971,660	6:971,660	6:971,660		
Dito de transmissão de propriedade.....									
Dito sobre casas de moveis e roupa feita.....				973,798	12:624,835	13:598,633	13:598,633		
Dito sobre aguardente.....			1:648,262	35:081,077	32:070,877	68:800,216	68:745,208	31,928	23,680
Dito sobre loterias.....				45:024,758	8:254,418	53:279,176	53:279,176		
Dito de 8 % sobre os premios das mesmas.....	3:120,000				94,000	3:214,000	3:214,000		
Dito de despachantes e corretores.....				517,250	4:042,500	5:459,750	5:459,750		
Laudemios.....	5:945,854	4:020,937	13:072,497	100:348,942	166:949,508	290:943,238	290:786,032		187,216
Letras.....				3:300,000	65:272,522	68:572,522	68:572,522		
Ditas recambiadas.....	59:287,195		36:780,556	41:527,427	771:557,949	909:158,927	904:691,728	588,892	6:878,507
Multas.....	3:957,455	1:174,750	1:386,628	675,528	1:707,840	4:944,311	2:430,000	2:514,811	628,205
Meia siza.....	366,745	4:178,261	3:641,197	6:067,725	4:349,630	22:194,808	13:392,495	8:173,508	366,745
Novos e velhos direitos.....						366,745			
Passagens de rios.....					1:016,000	1:016,000	1:016,000		
Praticagem da barra.....	1:964,353	4:533,731	61,662	17:225,857	114:752,485	138:537,888	134:733,131		3:804,757
Renda de proprios nacionaes.....					35:867,693	35:867,693	35:867,693		
Dita de arsenaes.....				2:300,000	814,850	3:171,850	3:171,850		
Dita de terrenos diamantinos.....	13:528,251	19:666,558	16:058,479	1:181,795		50:435,183	10:882,369	28:119,024	11:433,790
Dita extinta.....						3:077,600	3:077,600		
Dita da Typographia Nacional.....	5:808,498	2:864,573	29:507,202	90:013,271	32:047,464	160:238,108	146:650,184	8:011,506	5:876,878
Reposições e restituções.....									
Rendimento de 5 réis em libra de carne verde.....		1:025,849		258,866		1:284,713	1:284,713		
Sello de heranças e legados.....	133,504	26:761,918	57:178,352	34:230,933	88:708,118	207:012,825	161:493,046	45:408,478	411,501
Dito fixo e proporcional.....				4:291,855	15:926,149	20:217,970	20:217,970		
Subsidio litterario.....	5:946,032	691,297	1:718,570	802,740		9:158,774		9:158,774	
Siza de bens de raiz.....	4:269,840	25:943,333	19:643,873	80:493,692	35:583,076	165:933,614	165:933,614		
Salarios de africanos livres.....			1:504,807	79:544,661	143:503,382	224:552,115	224:552,115		
Tercas partes de officios.....	40:603,933			493,138		41:097,071	17:830,390	12:819,177	10:447,504
Taxa de escravos.....				128:903,124	708:561,097	927:465,121	923:008,121	4:117,000	340,000
Venda de generos nacionaes.....	534,712	928,569	3:956,812	1:778,300	543,283	7:741,676	7:741,676		
Dita de proprios nacionaes.....	5:367,540		600,000		2:684,142	8:648,682	2:689,642	600,000	5:367,540
Dita de pão brazil.....		11:744,000				11:744,000	11:744,000		
TOTAL.....	1.129:839,349	287:458,998	487:320,872	2.013:198,003	7.438:399,932	11.356:216,814	10.281:355,219	309:150,998	765:710,897

TABELLAS PARCIAES

DA DIVIDA ACTIVA DO MUNICIPIO E PROVINCIAS.

ORIGEM.	Sem distincção de annos.	1808—21.	1822—51.	1852—50	1850—76.	TOTAL.	Cobavel.	Duvidosa.	Insolvel.
Rio de Janeiro e Municipio neutro.									
Alcances			300,000	50:964,506	281:396,854	332:661,360	332:661,360		
Decima adicional de Corporações do mão morta				363,650	431,819	795,469	795,469		
Dita urbana				14:345,399	207:583,893	221:929,292	221:929,292		
Dita de uma legua além da demarcação				11:546,366	22:012,339	33:558,605	33:558,605		
Direitos de 15 % das embarcações que passam a nacionaes					1:732,500	1:732,500	1:732,500		
Direitos de consumo					2:449,874	2:449,874	2:449,874		
Dizima de chancellaria				811,765	218,237	1:030,002	1:030,002		
Emolumentos					1,200	1,200	1,200		
Foros de terrenos de e marinhas				10:968,138	23:109,692	34:077,830	34:077,830		
Fundo de emancipação					300,000	300,000	300,000		
Imposto de despachantes e carteiros				517,250	4:287,500	4:804,750	4:804,750		
Dito de transmissão de propriedade					5:880,000	5:880,000	5:880,000		
Dito sobre barcos do interior				4:882,736	3:992,935	8:875,671	8:875,671		
Dito sobre casas de leilões e modas				1:156,000	6:924,800	8:080,800	8:080,800		
Dito sobre casas de moveis e roupa feita				933,798	7:406,170	8:339,968	8:339,968		
Dito sobre lojas				49:325,221	381:268,164	430:593,385	430:593,385		
Dito pessoal					683:315,901	683:315,901	683:315,901		
Dito de industrias e profissões					681:253,643	681:253,643	681:253,643		
Dito sobre segos				3:189,723	1:533,412	4:723,135	4:723,135		
Dito do consumo d'aguardente				32:091,395	32:070,877	64:162,272	64:162,272		
Indemnizações				2:183,980	703:751,703	705:935,683	705:935,683		
Laudemios					167,500	167,500	167,500		
Letras				31:794,516	7:323,442	39:117,958	39:117,958		
Meia siza				3:250,601	4:705,000	1:705,000	1:705,000		
Multas				297,690	359:580,328	362:830,929	362:830,929		
Novos e velhos direitos					422,664	422,664	422,664		
Renda de arsonaes					34:299,973	34:299,973	34:299,973		
Renda de proprios nacionaes					65:470,469	65:470,469	65:470,469		
Renda da Typographia nacional				4:487,724	3:053,600	3:053,600	3:053,600		
Reposições e restituções					591,991	1:779,745	1:779,745		
Salario de africanos livres					140:414,134	140:414,134	140:414,134		
Sello fixo e proporcional					4:001,400	4:001,400	4:001,400		
Dito de heranças e legados	50,302	427,597	28:724,861		88:242,344	117:143,101	117:143,101		
Siza de bons de raiz				33:963,166	4:046,000	4:046,000	4:046,000		
Taxa de escravos					514:869,000	548:832,166	548:832,166		
Venda de generos nacionaes					543,283	543,283	543,283		
Venda de proprios nacionaes					400,000	400,000	400,000		
Σ		50,302	427,597	282:395,435	4:272:454,848	4:555:328,282	4:555:328,282		
Espirito Santo.									
Alcances					3:736,814	3:736,814	3:736,814		
Decima adicional de Corporações do mão-morta				39,116	203,177	242,293	242,293		
Dita urbana				1:503,582		1:503,582	1:503,582		
Emolumentos					3,200	3,200	3,200		
Fóros de terrenos e de marinhas				1:390,740	907,417	2:298,157	2:298,157		
Indemnizações					15:002,343	15:002,343	15:002,343		
Imposto sobre lojas				1:947,172	13:729,400	15:676,572	15:676,572		
Dita sobre industrias e profissões					6:431,774	6:431,774	6:431,774		
Multas e juros					2:485,667	2:485,667	2:485,667		
Novos e velhos direitos					4,729	4,729	4,729		
Reposições e restituções					1:450,000	1:450,000	1:450,000		
Renda de Proprios Nacionaes				74,062	4:928,050	2:002,092	2:002,092		
Taxa de escravos				179,000	7:384,000	7:563,000	7:563,000		
Σ				5:433,682	52:966,871	58:100,523	58:100,523		
Bahia.									
Alcances	28:678,070			175:696,281	109:684,324	314:058,675	307:068,359	6:643,476	347,040
Arrematações		2:440,176	82:371,692		230,000	85:011,868	85:011,868		
Dizimos			85,000	7:443,290		7:228,290	7:228,290		
Decima urbana				1:282,490		1:282,490	1:282,490		
Dita adicional de Corporações do mão-morta					194,754	194,754	194,754		
Dizima de Chancellaria	276,006		41,477	15:644,871	11:605,233	27:564,587	27:035,498	324,522	204,507
Direitos de consumo				903,692	440,490	1:344,188	1:344,188		
Ditos de exportação				135,922	3:461,693	3:297,915	3:297,915		
Emolumentos					429,400	429,400	429,400		
Fóros de terrenos e de marinhas	42,000		119,200	7:325,803	8:454,974	15:611,477	15:611,477		
Indemnizações	743,945			419,500	14:833,861	16:017,305	16:017,305		
Imposto sobre lojas	9,600			40:410,423	54:930,622	95:350,834	93:101,539	291,383	1:957,862

ORIGEM.	Sem distincção de annos.	1808—21.	1822—51.	1852—50.	1850—76.	TOTAL.	Cobavel.	Duvidosa.	Insolvel.
Imposto sobre moveis estrangeiros.....				22,800	614,5665	614,5665	614,5665		
Dito sobre carros.....				718,800	718,800	718,800	718,800		
Dito sobre barcos.....	4,5800			9,478,5788	10,417,9960	19,901,5548	19,901,5548		
Dito sobre aguardente.....			685,5222	1,892,5374		2,577,5796	2,577,5796		
Dito sobre corretores e despachantes.....					225,000	225,000	225,000		
Renda de Arsenaes.....				4,000	1,567,5720	1,567,5720	1,567,5720		
Laudemios.....					4,5000	4,5000	4,5000		
Letras.....	5,938,5795		7,838,5490		50,414,5771	63,889,056	63,889,056		
Ditas recambiadas.....					63,272,5322	63,272,5322	63,272,5322		
Multas e juros.....	9,284,5891		31,903,5454		72,517,5433	113,703,5778	113,703,5778	271,5102	65,474
Meia siza.....					2,5405	2,5405	2,5405		
Novos e velhos direitos.....				4,800,000	549,5810	5,349,5810	5,349,5810		
Reposições e restituções.....				4,200,000	2,718,5338	6,918,5338	2,691,5087	4,227,5451	
Renda de Proprios Nacionaes.....	837,5100				28,646,5389	29,483,5989	29,483,5989		
Dita de terrenos diamantinos.....				2,360,000	814,8850	3,174,8850	3,174,8850		
Dita extincta.....			73,5680	102,5200		175,9940	175,9940		
Sello fixo e proporcional.....					1,528,5656	1,528,5656	1,528,5656		
Dito de heranças e legados.....	133,5304	5,062,5240	29,650,5397	3,303,5722		38,164,5863	37,325,5936	825,9927	
Salarios de Africanos livres.....				30,923,5017	68,5986	30,991,5993	30,991,5993		
Siza de bens de raiz.....				28,101,5223	26,681,803	54,783,5026	54,783,5026		
Taxa de escravos.....				19,828,5315	3,232,5000	23,060,5315	19,638,5315	3,308,5000	9,400 0
	45,919,011	7,472,5416	132,768,5612	333,977,5363	469,072,5271	1,029,209,5673	1,010,646,5444	13,894,5266	2,668,5963
Sergipe.									
Alcances.....				9,113,5162	258,236	9,371,5398	9,371,5398		
Decima urbana.....				3,5840	30,5542	34,5382	34,5382		
Dita adicional de Corporações de mão-morta.....					103,5657	103,5657	103,5657		
Direitos de exportação.....					168,5480	168,5480	168,5480		
Dizima de Chancellaria.....				544,5828		544,5828	544,5828		
Fóros de terrenos e de marinhãs.....				19,221	713,5375	732,5596	732,5596		
Imposto sobre lojas.....			38,5400	4,883,5384	5,951,5000	10,872,5984	10,872,5984		
Dito de despachantes e corretores.....				700,5800	50,000	750,5800	750,5800		
Dito sobre barcos.....					839,5200	1,560,5000	1,560,5000		
Dito pessoal.....					465,000	465,000	465,000		
Dito de transmissão de propriedade.....					1,091,5640	1,091,5640	1,091,5640		
Dito sobre industrias e profissões.....					2,449,5035	2,449,5035	2,449,5035		
Indemnizações.....				40,231,5041		40,231,5041	40,231,5041		
Letras.....					120,000	120,000	120,000		
Multas e juros.....				11,018,5350	12,176,5716	23,195,0066	23,195,0066		
Novos e velhos direitos.....					423,5711	423,5711	423,5711		
Praticagem da barra.....					1,016,5000	1,016,5000	1,016,5000		
Reposições e restituções.....				583,5120	583,5120	583,5120	583,5120		
Sello fixo.....				1,068,5108	19,200	1,087,5108	1,087,5108		
Siza de bens de raiz.....				112,5220		112,5220	112,5220		
Salarios de Africanos livres.....				4,134,5000	402,000	4,536,5000	4,536,5000		
Taxa de escravos.....									
	5	5	38,5400	72,432,5874	26,356,5701	98,827,5975	98,827,5975	5	5
Alagoas.									
Ajudas de custo.....					1,000,000	1,000,000	1,000,000		
Alcances.....		3,213,5250	916,9966	35,5722	9,269,5077	13,437,5015	9,437,5015		4,000,5000
Decima adicional das Corporações de mão-morta.....					256,5469	256,5469	256,5469		
Dizimos.....		15,5310				15,5310	15,5310		
Dito do assucar.....		404,5320	1,462,5840			1,867,5166	1,867,5166		
Emolumentos.....					49,5120	49,5120	49,5120		
Fóros de terrenos e de marinhãs.....				1,052,5934	110,5895	1,163,5829	1,163,5829	1,052,5934	
Dito de sesmarias.....									
Imposto sobre barcos.....				246,5981	675,5840	922,5801	922,5801		
Dito sobre lojas.....				1,793,5280	25,397,5194	27,390,5474	27,390,5474		
Dito de industrias e profissões.....					13,884,5230	13,884,5230	13,884,5230		
Dito sobre casas de moveis, etc.....					1,386,5000	1,386,5000	1,386,5000		
Dito pessoal.....					6,844,5760	6,844,5760	6,844,5760		
Indemnizações.....					25,5660	25,5660	25,5660		
Multas e juros.....			53,5811	3,972,5801	27,005,5278	31,033,5890	31,033,5890		
Novos e velhos direitos.....	170,5686			361,5343	217,5747	749,5776	749,5776		
Reposições e restituções.....			5,180,5123	6,379,5342	90,5199	11,649,5866	8,427,5846	2,222,5628	999,5392
Renda de propios nacionaes.....					763,5130	763,5130	763,5130		
Salarios de Africanos livres.....					376,5000	376,5000	376,5000		
Sello fixo e proporcional.....					8,826,5793	8,826,5793	8,826,5793		
Subsidio litterario.....				7,75300		7,75300		7,75300	
Siza de bens de raiz.....				841,5307	600,000	1,441,5307	1,441,5307		
Taxa de escravos.....				532,000	40,369,5000	40,901,5000	40,897,5000	4,5000	
Venda de propios nacionaes.....	170,5686	3,634,5880	8,668,5682	15,094,5017	108,099,5939	135,668,5204	126,621,5750	4,047,5062	4,999,5392
Pernambuco.									
Alcances.....	15,131,5685	707,927		134,672,5648	4,382,5416	154,891,5676	50,023,5560		104,871,5116
Dizimo do gado.....			1,879,5655			1,879,5655	1,879,5655		
Dizimo.....	21,122,5715	677,5725				21,800,5440	246,5638		21,553,5802
Dito do assucar.....		8,813,5227				8,813,5227		8,813,5227	
Dizimos de munças.....	36,464,5558					36,464,5558	30,339,5858	6,124,5700	
Decima urbana.....			67,5680	358,5233	43,5200	469,5113	469,5113		

ORIGEM.	Sem distincção de annos.	1808—21.	1822—51.	1852—50.	1850—76.	TOTAL.	Cobavel.	Duvidosa.	Insolvel.
Decima adicional de Corporações de mão morta				715487	1:8865749	1:9585236	1:9585236		
Dizima de chancellaria					94:3345398	94:3345398	94:3345398		
Donativos	12:3735719	10:0705770	8:4135986	7105824		31:2695299	3:0025303	26:4285631	1:8385365
Direitos de consumo	2:5005000				3:4405176	5:9405176	3:4405176		2:5005000
Ditos de 5 % na compra e venda de embarcações	5475500					5475500	5475500		
Fóros de terrenos e de marinhãs	28:2165137	49:6825676	5:6375140	6935768	2:8395248	57:4285039	6:6705849	50:4495090	
Indemnizações	7:3095380	17:7095000	3:3285200	2075857	36:3565285	64:9105702	39:8475485	1:5025137	23:5645060
Imposto sobre lojas				2:8145424	74:1335333	76:9695979	76:9695979		
Dito sobre carros					2705800	2705800	2705800		
Dito sobre barcos				1325217	4:0425344	4:7745761	4:7745761		
Dito sobre casas de leilões e modas					2025800	2025800	2025800		
Dito sobre casas de moveis					3:0785000	3:0785000	3:0785000		
Dito sobre loterias				42:9445758	8:1745448	51:1195176	51:1195176		
Dito de 8 % sobre os premios das mesmas	3:4205000				915000	3:2145000	3:2145000		
Letras				37:4915407	103:7125964	141:2045371	141:2045371		
Multas e juros			25030		28:3145023	28:3165033	28:3165033		
Novos e velhos direitos	1:7975673	4:4145657	3:4295228	2025636		9:3345194	2:2695750	7:065444	
Reposições e restituições	2:4335167		1:0745630	2:2285032		5:4325829	2:0905756		2:4425073
Renda de Proprios Nacionaes	9375487	1:5675701	445750	175066		2:5675604	4:7285877		8385727
Dita da Typographia Nacional					245000	245000	245000		
Dita extincta	13:5285231	49:6665638	15:9845799	1:0795335		50:2595243	10:7065429	28:1195024	11:4335790
Rendimento de 5 réis em libra de carne verde		1:0235494				1:0235494		1:0235494	
Sello de heranças e legados		20:9045038	23:7885914			44:6915852		44:6825531	4115301
Dito fixo e proporcional				7395659	1:1485000	1:9075659	1:9075659		
Siza de bens de raiz	3:8545500	1:9005000		1:1845046	4:1635866	11:1655312	11:1655312		
Salario de africanos livres			1:5045072	45:7755434	3525321	47:6315827	47:6315827		
Taxa de escravos			4655360		18:8085000	18:9735360	18:9735360		
Parahiba.	149:0365732	106:9005773	64:5525084	271:6005891	390:4825727	982:5735227	639:3135675	174:1095318	169:1505234
Alcances	1:5695172	5355868	6:7255074	41:1715730	4:5105837	24:5125681	22:6335881	1:6125548	2465252
Dizimos	3685382	1:6395418	3:8545263			5:8625263	5:8625263		
Dito do gado	3:3825231	2:3855805	7:2285652	1:3105850		14:3075538	13:9695411		3385147
Dito de miunças	295435					295435	295435		
Dizima de Chancellaria					395827	395827	395827		
Decima adicional das Corporações de mão-morta				1:1965964	7315429	1:9285393	1:9285393		
Direitos de consumo		1765308	2:3355223			2:5315731	3745174	6545032	1:5035545
Fóros de terrenos e de marinhãs				1745062	3475248	5215910	5215910		
Imposto pessoal					3:0025040	3:0025040	3:0025040		
Dito sobre lojas				7:5595432	12:8925050	20:4515482	20:4515482		
Dito de industrias e profissões					7:2255981	7:2255981	7:2255981		
Dito sobre carros				1:2765800	3695600	1:6465400	1:6465400		
Dito de consumo de aguardente			9635040			9635040	9635040		
Indemnizações			1285091	12:8435773		12:9735864	12:9735864		
Letras				3:2075247		3:2075247	3:2075247		
Multas e juros				4:8835784	15:4765216	20:3605000	20:3605000		
Imposto de despachantes e corretores					805000	805000	805000		
Renda de Proprios Nacionaes			465712	535380		705092	705092		
Reposições e restituições		5615096	3:4955800	4:1405313		9:8985209	9:8985209	2405280	
Subsidio litterario			2405280		5300	2405280	2405280		
Sello fixo e proporcional				645000		645000	645000		
Salarios de africanos livres				505000		505000	505000		
Siza de bens de raiz				6:1095000	8:3745630	14:4835650	14:4315630		525000
Taxa de escravos		9285569	165712			9435281	9435281		
Venda de generos nacionaes	5:3495440	6:2275264	26:7245847	54:0435035	53:0305378	145:3955864	140:7495060	2:5065860	2:4395944
Rio Grande do Norte.									
Alcances				1:1165836		1:1165836	1:1165836		
Decima adicional de Corporações de mão-morta			45020		785192	825512	825512		
Dita urbana			25211	245721		265930	265939		
Dizimo do gado			5:6365314			5:6365314	5:6365314		
Dito de miunças			3995005			3995005	3995005		
Imposto sobre barcos					2305400	2305400	2305400		
Dito sobre lojas				3465203	2:9805800	3:3065000	3:3065000		
Multas e juros				1565724		4435863	4435863		
Rendimento de 5 réis em libra de carne verde				1435436		1435436		4435436	
Renda de Proprios Nacionaes				205595		205595	205595		
Reposições e restituições		3965500	1:0145746		125200	1:5795446	1:4695446		705000
Subsidio litterario			4775225			4775225		1775225	
Taxa de escravos				4455000	2:8985000	3:0435000	3:0435000		
Venda de generos nacionaes				1:6625500		1:6625500	1:6625500		
Dita de pão-brasil		11:7445000				11:7445000	11:7445000		
	5	11:7445000	6:6155582	4:6005758	6:6145731	29:5725071	29:1845440	3205661	705000
Maranhão.									
Alcances		12:8815963	8825940	92:5995394		106:3645494	82:4145219	9:9045784	14:0435494
Decima urbana		3:0805206	2:4455845	1:7735440		7:2995464	7:2995464		
Dita adicional de Corporações de mão-morta					2115401	2115401	2115401		
Dizima de Chancellaria		4:1245417		3:8995900	7665383	5:7875009	5:0805818	7065191	

ORIGEM.	Sem distincção de annos.	1808—21.	1822—51.	1852—50.	1850—76.	TOTAL.	Cobavel.	Duvidosa.	Insoluel.
Donativos.....		1:047,6880				1:047,6880		1:047,6880	
Direitos de consumo.....		3:633,5485	5:377,5598	12:350,5507		21:361,5500	16:039,5828	5:321,9672	
Ditos de 5 % na compra e venda de embarcações.....		1:517,5500		50,000		1:567,5500	335,5300	1:232,0200	
Fóros de terrenos e de marinhas.....				2:764,5906	2:141,5992	4:876,5958	4:876,5958		
Indemnizações.....	62,5400	9:297,5711		103,5700		9:463,5811			8:373,5582
Imposto sobre lojas.....		422,5400	13:535,5600	40:417,5954	10:012,5720	34:388,5674	34:388,5674		
Dito sobre carros.....		128,5400	574,5000	238,5336	80,5000	971,5236	971,5236		
Dito sobre barcos.....		1:824,5000	201,5600	414,5400	489,5600	2:929,5600	2:929,5600		
Multas.....				2:510,5493	122,5093	2:633,5186	2:620,5532		
Meia siza.....		1:074,5750	427,5290	675,5528		2:177,5568		12,8654	
Reposições e restituições.....		1:828,5627		2:469,5129	66,5667	4:364,5223	2:552,5482	1:811,9741	
Renda de Proprios Nacionaes.....	189,5466	2:832,5657				3:022,5123	189,5466		
Sello de heranças e legados.....		744,5438	1:038,5723			1:783,5161	1:783,5161		
Siza de bens de raiz.....		23:683,5509	7:493,5389	2:874,5627		34:051,5525	34:051,5525		250,5974
Salario de africanos livres.....				2:670,5000	2:017,5352	4:687,5352	4:687,5352		
Taxa de escravos.....				16:276,5000	11:739,5000	28:035,5000	27:266,5000	769,5000	
	251,5866	65:120,5743	31:978,5985	152:088,5150	27:588,5208	277:027,5952	228:792,5642	22:732,5606	25:502,5704
Piauhý.									
Decima adicional do Corpo-rações de mão-morta.....			551,5360			551,5360	551,5360		
Dizimo do gado.....		520,5780	335,5670			856,5450	856,5450		
Dito de miunças.....				439,5090		439,5090	439,5090		
Dizima de Chancellaria.....					473,5029	473,5029	473,5029		
Imposto sobre lojas.....				343,5800	4:881,5400	2:225,5200	2:225,5200		
Dito sobre barcos.....					28,5800	28,5800	28,5800		
Multas e juros.....			4:523,5981	107,5624		4:631,5605	4:631,5605		
Renda de Proprios Nacionaes.....					7:126,5987	7:126,5987	7:126,5987		
Reposições e restituições.....				200,5000	16:288,5990	16:288,5990	16:288,5990		
Siza de bens de raiz.....				248,5000	1:590,5000	1:838,5000	1:838,5000		
Taxa de escravos.....		520,5780	5:411,5011	4:038,5514	27:089,5206	34:059,5511	34:059,5511		
Ceará.									
Alcargos.....	329,5060			5:117,5905	156:318,5166	161:765,5131	157:443,5446		4:321,5685
Direitos novos e velhos.....					20,0000	20,0000	20,0000		
Dizimo do gado.....	5:057,5020	28:908,5095	199,5364	32,5996	450,5000	34:224,5479	455,5000	7,8334	34:224,5479
Dizima de Chancellaria.....						482,5096	455,5000		20,5162
Donativos.....	67,5315					67,5315	67,5315		
Fóros de terrenos e de marinhas.....				676,5370	335,5136	1:011,5506	223,5612	281,9917	505,5977
Imposto sobre lojas.....				3:234,5128	5:086,5000	8:340,5128	5:431,5712	785,5400	2:123,5016
Ditos sobre aguardente.....				56,5208		56,5208	1,5200	31,5328	23,5680
Dito sobre casas de moveis e roupa feita.....					360,5000	360,5000	360,5000		
Dito sobre barcos.....					48,5000	48,5000	48,5000		
Letras.....				187,5216		187,5216			187,5216
Multas.....			301,5080	5:778,5491	30:280,5934	36:360,5525	29:242,5556	305,5136	6:812,5338
Meia siza.....			334,5338			334,5338		334,5338	
Reposições e restituições.....	555,5331			206,5927	78,5302	840,5560	185,5621		654,5939
Renda de Proprios Nacionaes.....					47,5260	47,5260			
Subsidio litterario.....			840,5696			840,5696		840,5696	
Taxa de escravos.....				302,5000	1:732,5000	2:034,5000	1:852,5000	28,5000	154,5000
	6:008,5726	28:908,5095	1:645,5178	15:612,5241	194:725,5818	246:060,5358	195:347,5722	2:584,5649	49:027,5987
Pará.									
Alcargos.....	91:543,5945			15:953,5380	106,5451	107:603,5476	3:731,5316		103:872,5160
Direitos de 5 % na compra e venda de embarcações.....				15,5000		15,5000	15,5000		
Dizimos.....	4:376,5563					4:376,5563	4:376,5563		
Dito do gado.....			4:784,5658			4:784,5658	4:784,5658		
Decima adicional do Corpo-rações de mão-morta.....				555,5934		555,5934	555,5934		
Indemnizações.....				5:037,5337		5:037,5337	5:037,5337		
Imposto sobre lojas.....				5:351,5200	1:467,5600	6:818,5800	6:818,5800		
Dito sobre barcos.....					9,5600	9,5600	9,5600		
Dito sobre carros.....				535,5200		535,5200	535,5200		
Dito sobre loterias.....				2:080,5000		2:080,5000	2:080,5000		
Dito sobre casas de moveis e roupa feita.....				40,5000	80,5000	120,5000	120,5000		
Dito sobre casas de leilões e modas.....					200,5000	200,5000	200,5000		
Multas e juros.....				74,5132	603,5508	677,5640	677,5640		
Novos e velhos direitos.....	76,5077					76,5077			76,5077
Reposições e restituições.....	720,5000	471,5950	17:662,5147	51:770,5121	1:326,5334	71:950,5552	70:884,5852		1:065,5700
Subsidio litterario.....			490,5504			490,5504		490,5504	
Sello fixo e proporcional.....					401,5600	401,5600	401,5600		
Siza de bens de raiz.....				7,5000	114,5000	121,5000	121,5000		
Taxa de escravos.....				9:594,5000		9:594,5000	9:594,5000		
Renda de generos nacionaes.....	534,5712					534,5712	534,5712		
Dita de Proprios Nacionaes.....	5:367,5540					5:367,5540			5:367,5540
	402:618,5837	471,5950	22:937,5309	91:013,5304	4:308,5793	221:350,5193	110:478,5212	490,5504	110:381,5477
Amazonas.									
Emolumentos.....					29,5600	29,5600	29,5600		
Imposto sobre lojas.....					224,5800	224,5800	224,5800		
Multas.....					6,5744	6,5744	6,5744		
					261,5144	261,5144	261,5144		

ORIGEM.	Segn. distinção de annos.	1808—21.	1822—51.	1852—50.	1850—76.	TOTAL.	Cobavel.	Duvidosa.	Insolvel.
Minas Geraes.									
Alcances	238 426,671	36:752,5483	73:832,5672	131:434,5344	3:410,648	503:856,818	503:856,818		
Arrematações	2:243,5209					2:243,5209	2:243,5209		
Direitos de entrada	345:637,5843					345:637,5843			345:637,5843
Dizimos			14:887,5246	2:805,5194		17:692,5440	17:692,5440		
Dizima de Chancellaria	230,5879					230,5879	230,5879		
Dita de miunças	12,5000					12,5000	12,5000		
Donativos	83:344,5033	7:032,5362	7:713,5863			98:060,5288	27:163,5360	42:337,5181	28:559,5717
Imposto sobre lojas				22:340,5547	34:219,5640	56:560,5187	56:560,5187		
Dito sobre loterias					80,5000	80,5000	80,5000		
Dito sobre aguardente				1:036,5700		1:036,5700	1:036,5700		
Letras	6,5839	4:026,5037	5:834,5007	27:668,5906		37:536,5709	37:536,5709		
Novos e velhos direitos	1:602,5515	1,5000	511,5969	316,036		682,5880	1:811,5120	1:002,5719	210,5572
Rendimento de 5 réis em libra de carne verde				115,5200		115,5200	115,5200		
Reposições e restituições					50,5000	50,5000	50,5000		
Subsidio literario	5:946,5032	691,5297				6:637,5329		6:637,5329	
Sello fixo e proporcional				3:531,5896		3:531,5896	3:531,5896		
Dito de heranças e legados			2:511,5834			2:511,5834	2:511,5834		
Salario de africanos livres					274,5889	274,5889	274,5889		
Siza de bens de raiz			7:329,5084	31:977,5433		39:306,5517	39:306,5517		
Tercas partes de officios	40:603,5933					40:603,5933	17:337,5252	12:819,5177	10:447,5504
Taxa de escravos				10:000,5583		60,5000	10:000,5583		
	738:044,5034	48:504,5079	112:620,5675	251:226,5859	38:777,5357	1.169:173,5204	721:434,5162	62:886,5406	384:855,5636
Goyaz.									
Alcances			2:416,5089	12:981,5154	9:726,5006	24:822,5249	24:822,5249		
Decima urbana				94,5434		94,5434	94,5434		
Dita adicional de Corporações de mão-morta				139,5748	16,5702	156,5450	156,5450		
Direitos de entrada				13,5125		13,5125	13,5125		
Ditos de 5% na compra e venda de embarcações					15,5000	15,5000	15,5000		
Dizima de Chancellaria				5,235		5,235	5,235		
Dizimo do gado			90,5905	403,5877		494,5782	494,5782		
Dito de miunças			1:842,5616	237,5151		2:099,5767	2:099,5767		
Donativos			379,5756			1:299,5750	1:299,5750		
Imposto do consumo de aguar-dente				4,5200		4,5200	4,5200		
Dito de industrias e profissões					2:492,5019	2:492,5019	2:492,5019		
Dito sobre barcos					4,5800	4,5800	4,5800		
Dito sobre lojas				1:784,5100	2:124,5000	3:903,5100	3:903,5100		
Dito pessoal					3:920,5720	3:920,5720	3:920,5720		
Indemnizações			3:069,5631		5:303,5771	8:373,5402	8:373,5402		
Letras recambiadas				3:300,5000		3:300,5000	3:300,5000		
Multas e juros				6,5316	3:917,5764	3:924,5080	3:924,5080		
Novos e velhos direitos					1:024,5000	1:024,5000	1:024,5000		
Renda de Proprios Nacionaes				133,5000		133,5000	133,5000		
Sello de heranças e legados				2:193,5125		2:193,5125	2:193,5125		
Siza de bens de raiz				15,5995		15,5995	15,5995		
Subsidio literario				35,5240		35,5240		35,5240	
Taxa de escravos				1:147,5500	3:556,5000	4:703,5500	4:703,5500		
	5	5	7:498,5081	22:511,5220	33:022,5812	63:032,5113	62:996,5873	35,5240	5
Mato Grosso.									
Alcances	10:358,5210			4:658,5633	14:657,5003	29:673,5846	26:130,5394	735,5521	2:807,5931
Arrematações			4:004,5282	4:539,5336		8:603,5638	2:582,5523	5:144,5667	876,5548
Imposto sobre lojas				4:235,5200	2:213,5200	6:451,5400	5:853,5000	518,5838	77,5562
Multas				42,5829	1:129,5839	1:172,5668	1:172,5668		
Reposições e restituições				7:650,5666		7:650,5666	7:656,5666		93,5800
Siza de bens de raiz				109,5000		109,5000	109,5000		40,5000
Taxa de escravos				852,5000	261,5600	1:113,5600	1:065,5600	8,5000	
	10:358,5210	5	4:004,5282	22:090,5484	18:261,5042	54:774,5618	44:474,5751	6:407,5026	3:895,5841
S. Paulo.									
Alcances	1:456,5038		6:314,5180	97:497,5958	11:574,5524	116:843,5000	401:123,5542	7:879,5506	7:840,5532
Decima urbana			534,5	370,5833		371,5178	371,5178		
Dita adicional de Corporação de mão-morta				82,5850	328,5176	411,5032	411,5032		
Dizimos	78,5319					78,5319			78,5319
Donativos	698,5372	691,5118				1:389,5490	17,5000	177,5355	1:195,5135
Fóros de terrenos e de mari-nhas					104,5011	104,5011	104,5011		
Imposto sobre lojas	1:100,5300		368,5000	29:227,5494	21:570,5200	52:266,5494	51:268,5094		998,5400
Dito sobre carros					40,5000	40,5000			40,5000
Indemnizações	5:462,5894		3:000,5000			8:462,5894		8:462,5894	
Multas	2,5004			4:637,5226	135:824,5694	140:484,5124	140:484,5124		
Novos e velhos direitos	29,5097	62,5904			17,5000	375,5101	17,5000	16,5145	341,5556
Passagem de rios	366,5745					366,5745			366,5745
Renda de Proprios Nacionaes		133,5373		1:494,5303		1:627,5676	1:494,5303		133,5373
Sello de heranças e legados				10,5225	463,5177	535,5889	535,5889		
Siza de bens de raiz				13:658,5413	2:900,5438	16:588,5914	16:588,5914		
Taxa de escravos				11:036,5000	8:144,5667	19:777,5667	19:777,5667		
Venda de Proprios Nacionaes			600,5000		1:528,5615	2:428,5615	1:528,5615	690,5500	
	9:461,5469	887,5095	10:343,5012	158:633,5208	182:494,5662	361:821,5746	333:691,5266	17:136,5400	40:994,5080
Santa Catharina.									
Alcances					7,5000	7,5000	7,5000		
Decima adicional de Corporações de mão-morta					282,5362	282,5362	282,5362		
Dizima de Chancellaria					132,5597	132,5597	132,5597		
Fóros de terrenos e de mari-nhas				1,5340	282,5894	284,5234	284,5234		

ORIGEM.	Sem distincção de annos.	Distribuição das épocas que alteraram o systema de contabilidade, administração e fiscalisação da Fazenda Nacional.				TOTAL.	Estado da divida em 31 de Dezembro de 1876.		
		1808—21.	1822—51.	1852—50.	1850—76.		Cobavel.	Duvidosa.	Insoluel.
Imposto pessoal					2.280,899	2.280,899	2.280,899		
Dito sobre lojas				214,812	1.009,530	1.223,542	760,846		436,576
Dito de industrias e profissões					4.244,574	4.244,574	4.244,574		
Indemnisações					219,420	219,420	219,420		
Multas e juros				58,732	507,517	512,909	512,909		
Reposições e restituções	2.400,000					2.400,000	2.400,000		
Siza de bens de raiz				405,340		405,340	405,340		
Taxa de escravos				12,000	958,000	970,000	970,000		
	2.400,000			638,824	9.921,595	12.960,419	12.503,823		456,576
Rio Grande do Sul.									
Alcances	5.438,260	6.339,071	21.335,500	162.330,548	272.820,547	468.272,871	467.202,304		1.070,567
Decima adicional de Corporações de mão-morta				25,510	3.732,963	3.778,513	3.778,513		
Dizimos				3.843,760		3.843,760	3.843,760		
Dizima de Chancellaria	3.028,523				19.442,023	22.171,506	22.171,506		
Direitos de consumo				2.210,870	3.320,545	5.540,325	5.540,325		
Donativos		219,886	233,733	226,577		679,798	234,742		435,056
Fóros de terrenos e de marinhãs			72,000			72,000			72,000
Indemnisações	1.322,888			13.193,140	14.203,826	28.719,854	28.719,854		
Imposto pessoal					221.537,815	221.537,815	221.537,815		
Dito sobre industrias e profissões					457.035,022	457.035,022	457.035,022		
Dito sobre lojas				33.125,000	202.740,387	235.865,387	235.865,387		
Dito sobre barcos				753,600	1.235,377	1.989,397	1.989,397		
Dito sobre carros				300,800	481,600	782,400	782,400		
Letras					5.681,331	5.681,331	5.681,331		
Multas e juros	50.000,000			5.062,524	68.719,062	123.782,086	123.782,086		
Meia siza		400,000	625,000			725,000	725,000		
Novos e velhos direitos	15,507			8.483,451	8.492,545	16.675,296	16.675,296		
Reposições e restituções				15.432,871	40.800,000	26.232,871	26.232,871		
Renda de Proprios Nacionaes					18,000	5.530,364	5.530,364		
Siza de bens de raiz	415,340	297,824	4.819,200			493,438	493,438		
Tercas partes de officios				493,438	13.759,000	198.967,040	212.726,040		
Taxa de escravos			3.940,510	115,800		4.055,900	4.055,900		
Venda de generos nacionaes	60.220,518	6.956,581	31.025,535	250.064,574	1.490.068,483	1.847.335,491	1.845.767,648		1.567,843
Paraná.									
Decima adicional de Corporações de mão-morta					69,5120	69,5120	69,5120		
Dizima de Chancellaria					430,000	430,000	430,000		
Emolumentos					2,500	2,500	2,500		
Fóros de terrenos e de marinhãs					447,252	447,252	447,252		
Indemnisações					688,895	688,895	688,895		
Imposto sobre lojas					40.946,908	40.946,908	40.946,908		
Dito sobre barcos					362,600	362,600	362,600		
Dito pessoal					1.397,040	1.397,040	1.397,040		
Multas					42.602,114	42.602,114	42.602,114		
Novos e velhos direitos					172,119	172,119	172,119		
Reposições e restituções					1.066,098	1.066,098	1.066,098		
Taxa de escravos					5.200,000	5.200,000	5.200,000		
					32.784,546	32.784,546	32.784,546		

Resumo das tabellas parciaes da divida activa do Municipio e Provincias.

MUNICIPIO DA CORTE E PROVINCIAS.	Distribuição das épocas que alteraram o systema de contabilidade, administração e fiscalisação da Fazenda Nacional.					Total.	Estado da divida em 31 de Dezembro de 1876.		
	Sem distincção de annos.	1808—21.	1822—51.	1852—50.	1850—76.		Cobavel.	Duvidosa.	Insoluel.
Pará	102.618,837	471,950	22.937,309	91.013,304	4.308,573	221.350,193	110.478,522	490,504	110.381,577
Amazonas					261,844	261,844	261,844		
Maranhão	231,886	65.120,743	31.978,985	152.088,130	27.588,208	277.027,952	228.792,642	22.732,600	25.502,710
Piauhý		520,780	5.411,011	1.038,514	27.099,206	34.079,511	34.039,311		
Ceará	6.008,5726	28.968,095	1.645,878	15.612,241	194.725,818	246.960,535	195.347,722	2.544,640	49.027,987
Rio Grande do Norte		11.744,000	6.615,582	4.600,758	6.611,871	29.572,111	29.184,110	320,661	70,000
Parahyba	8.349,5440	6.227,204	26.724,3847	54.043,935	53.050,878	143.395,864	140.749,000	2.506,860	2.139,944
Pernambuco	149.036,532	106.901,773	64.552,584	271.600,591	310.482,872	982.573,227	639.313,675	174.109,318	169.150,234
Alagoas	170,666	3.634,880	8.658,562	15.094,017	108.099,599	135.668,204	126.624,750	4.047,062	4.999,392
Sergipe			38,5400	72.432,874	26.356,8701	98.827,975	98.827,975		
Bahia	45.919,5011	7.472,3416	152.768,5612	353.977,363	499.072,8271	1.029.209,5673	1.010.646,344	15.894,266	2.668,963
Espirito Santo				5.433,652	52.966,871	58.400,523	58.100,523		
Rio de Janeiro e Municipio Neutro		50,302	427,997	282.395,135	4.272.434,8848	4.555.328,3282	4.555.328,3282		
Minas Geraes	738.044,5034	48.504,079	112.620,8673	231.226,859	38.777,537	1.169.173,8204	721.431,8162	62.886,406	384.855,636
Goyaz			7.498,081	22.511,820	33.022,812	63.032,3113	62.996,873	35,240	
Mato Grosso	10.358,210		4.064,5282	22.090,384	18.364,862	54.774,8618	44.471,8754	6.407,026	3.895,841
S. Paulo	9.461,5469	887,095	10.343,5012	138.635,208	182.494,8962	364.821,5740	333.691,8266	17.136,740	10.994,580
Paraná					32.784,546	32.784,546	32.784,546		
Santa Catharina	2.400,000			638,824	9.921,595	12.960,419	12.503,823		456,576
Rio Grande do Sul	60.220,518	6.956,581	31.025,535	259.064,574	1.490.068,483	1.847.335,491	1.845.767,648		1.567,843
	1.129.839,349	287.438,958	487.320,372	2.013.198,003	7.438.399,932	11.366.216,841	10.281.353,219	309.150,998	765.710,597

Quadro da divida passiva do Imperio, anterior ao anno de 1827, liquidada até 31 de Dezembro de 1876.

PROVINCIAS.	TOTAL.	EXIGIVEL.
MUNICIPIO E PROVINCIA DO RIO DE JANEIRO.		
Divida inscripta no Grande Livro.....	22:331\$353	27:042\$023
Divida não inscripta.....	4:710\$670	
BAHIA.		
Divida inscripta no Grande Livro.....	8:347\$862	8:347\$862
ESPIRITO SANTO.		
Divida não inscripta.....	238\$866	238\$866
SERGIPE.		
Divida inscripta no Grande Livro.....	269\$680	269\$680
ALAGOAS.		
Divida inscripta no Grande Livro.....	496\$875	994\$341
Divida inscripta no auxiliar.....	497\$466	
PERNAMBUCO.		
Divida inscripta no Grande Livro.....	4:989\$104	5:688\$804
Divida não inscripta.....	699\$700	
PARAHIBA.		
Divida inscripta no Grande Livro.....	642\$902	642\$902
PIAUHY.		
Divida inscripta no auxiliar.....	1:320\$000	1:320\$000
MARANHÃO.		
Divida inscripta no Grande Livro.....	2:014\$900	2:559\$259
Divida inscripta no auxiliar.....	544\$359	
PARÁ.		
Divida inscripta no Grande Livro.....	3:845\$825	3:845\$825
SANTA CATHARINA.		
Divida inscripta no Grande Livro.....	1:263\$226	1:280\$424
Divida não inscripta.....	17\$198	

PROVINCIAS	TOTAL.	EXIGIVEL.
S. PEDRO.		
Divida inscripta no Grande Livro.....	29:721\$136	
Divida inscripta no auxiliar.....	17:473\$221	46:894\$357
MINAS GERAES.		
Divida inscripta no Grande Livro.....	3:741\$689	3:741\$689
GOYAZ.		
Divida inscripta no Grande Livro.....	7:477\$237	
Divida inscripta no auxiliar.....	10:249\$826	
Divida não inscripta.....	4:028\$714	21:755\$777
MATO GROSSO.		
Divida inscripta no Grande Livro.....	51:708\$597	
Divida inscripta no auxiliar.....	148:252\$081	
Divida não inscripta.....	9:528\$908	209:489\$586

Recapitulação.

PROVINCIAS.	EXIGIVEL.
Município e Provincia do Rio de Janeiro.....	27:042\$023
Espirito Santo.....	238\$866
Bahia.....	8:347\$862
Sergipe.....	269\$680
Alagoas.....	994\$341
Pernambuco.....	5:688\$804
Parahyba.....	642\$992
Piauhy.....	1:320\$000
Maranhão.....	2:559\$259
Pará.....	3:845\$825
Santa Catharina.....	1:280\$421
S. Pedro.....	46:894\$357
Minas Geraes.....	3:741\$689
Goyaz.....	21:755\$777
Mato Grosso.....	209:489\$586
	334:111\$392